# DISFRUTA LA LECTURA!!

No somos traductores, somos difusores

Absorbiendo Mangas

# VISITANOS EN:

www.facebook.com/AbsorbiendoMangas
www.absorbiendomangas.blogspot.mx

Y enterate de nuestras actualizaciones

武井宏之

32歳の誕生プレゼントにと、弟がくれた手作りの武井宏之（紙ねんど製）。目がイッちゃってるけど自分は本当に恵まれてると思います。

●週刊少年ジャンプ・H16年11号～13号、15号～20号、赤マルジャンプ・H14年6/15増刊号、9/27増刊号掲載分収録

JUMP COMICS

# シャーマンキング

「非日常さん」

武井宏之

30

9784088736273

1929979003906

ISBN4-08-873627-3

C9979 ¥390E

定価 本体390円十税

雑誌 43010－27　ジャンプ・コミックス


一次トーナメントの場所は海底のムー大陸!? そこに行くには海上の軍隊をどうにかしないと。でもそれを引き連れているのが、僕の父・萬純だなんて。ハオと葉くん達の共同戦線でどうにかするって話だけど…。

SHAMAN KING

30

HIROYUKI TAKEI

JUMP COMICS

# 「非日常さん」

# 武井宏之

# 30

ジャンプ・コミックス

集英社

# 30「非日常(ひにちじょう)さん」

JUMP COMICS

# SHAMAN KING 30

## 「非日常さん」

ÍNDICE


CAPÍTULO 258: EL DÍA ANORMAL 09

CAPÍTULO 259: EN ESE LUGAR 29

CAPÍTULO 260: CHICA MALA 49

CAPÍTULO 261: POR PRIMERA Y ÚLTIMA VEZ 69

CAPÍTULO 262: LA ESCENA DE REIHEIT 87

CAPÍTULO 263: LA MAESTRA DE LA "MALDICIÓN DE LAS DOS EN PUNTO", TERUKO 105

CAPÍTULO 264: EL NACIMIENTO DE UN REY 123

CAPÍTULO 265: EL ESTILO DE SILVA 2 141

CAPÍTULO 266: PLANTA 161

APÉNDICE ESPECIAL 181


HIROYUKI TAKEI

LA HERIDA NO HA SANADO DEL TODO AÚN, DUELE DE VERDAD

AU AU

SHAMAN FIGHT IN TOKYO

# CAPÍTULO 258: EL DÍA ANORMAL

QUE ESTÉS CURADO ES LO QUE REALMENTE IMPORTA

¡ESTA VEZ HABÉIS IDO DEMASIADO LEJOS!

ES DECIR, FUISTEIS A POR MIS BRAZOS

ESE NO ES EL PROBLEMA

SI ENTRAS RÁPIDO, NO LO NOTARÁS, ¿VERDAD?

¡MALDITO ...!

DEBERÍAS ESTAR CONTENTO DE HABER RECUPERADO LOS BRAZOS

EN UNA OPERACIÓN DE RESURRECCIÓN TIENES QUE SER CAPAZ DE RESTAURAR TODAS LAS CÉLULAS MUERTAS

ERA INEVITABLE

TUVE QUE SOPORTAR EL PICOR Y EL DOLOR DE LAS HERIDAS TODO ESE TIEMPO

ESTÚPIDOS, TARDARON CINCO HORAS EN DEJARME ASÍ

IGUAL QUE EN LOS VIEJOS TIEMPOS

JAJA...

# 第二百五十八回
# 非日常さん

CAPÍTULO 258: EL DÍA ANORMAL

LOS MOMENTOS QUE MÁS APRECIO

ESTOS SON,

¿OTRA VEZ A ENTRENAR?

ESTO ES RIDÍ-CULO

VÁMONOS DE AQUÍ, BASON

ESPECIALMENTE CUANDO SÉ QUE SOY EL MÁS DÉBIL DE LOS CINCO GUERREROS

CLARO

TU PODER TAMBIÉN DEPENDE DE TU CONDICIÓN MENTAL

ESTAR PREOCUPADO POR ESO SÓLO LO EMPEORARÁ

LA DIFERENCIA NO ES TAN GRANDE

ESTÁS TOMÁNDOTELO MUY BIEN

¡HA ESTADO DE ACUERDO CON ÉL!

SÍ, TIENES RAZÓN

HMPH

SIMPLEMENTE NO QUIERO ACABAR RESFRIADO

チャポン

CHOCOLOVE SE HA VUELTO MUY FUERTE

PERO ES DE ADMIRAR

ES TAN VELOZ QUE LOS ATAQUES NO LE PUEDEN ALCANZAR

JAGUARMAN, EL DOBLE OVERSOUL DE AVAF Y MIC,

LUEGO ESTÁ EL SEGUNDO MÁS FUERTE, LYSERG

SUPONGO QUE REGRESAR DEL INFIERNO POR SEGUNDA VEZ TE VUELVE INCLUSO MÁS PODEROSO

MASTEMA DOLKEEM

ÉL COMBINÓ A MORPHIN Y ZELEL EN UN ÚNICO OVERSOUL MULTIESPÍRITU

ESA COSA ES ATERRA-DORA

SÍ

¿CÓMO ENCAJAN LAS ARMADURAS DE OVERSOUL EN TODO ESTO?

¿ES UN OVERSOUL MULTIESPÍRITU LO MISMO QUE UN DOBLE OVERSOUL?

CON TODOS ESTOS CAMBIOS, HAY MUCHAS NUEVAS PREGUNTAS

YO ESTABA MÁS ASUSTADO QUE TÚ

ÉL USA EL MISMO ELEMENTO QUE SU PEOR ENEMIGO, EL ELEMENTO FUEGO

Y ADEMÁS...

SI DEJA QUE SU RENCOR SE VUELVA DEMASIADO GRANDE...

SIN EMBARGO,

ME PREGUNTO SI HA CAMBIADO SU PERSONALIDAD PARA HACERLA MÁS PROPENSA AL FUEGO Y ASÍ SER SU RIVAL

YO SÉ LAS RESPUESTAS...

SI QUIERES,

PUEDO DARTE LAS RESPUESTAS QUE ESTÁS BUSCANDO

"LA PRÓXIMA VEZ TOMAREMOS UN BAÑO"

YA TE LO DIJE ANTES

¡¡¡HAO...!!!

¡!

KUROBINA

ESTA ES MI ARMADURA DE OVERSOUL.

.....

CREO QUE ES LA PRIMERA VEZ QUE VOSOTROS VEIS ESTO



ESTE OVERSOUL ES MUY FÁCIL DE INVOCAR. ES MUY DENSO, PERO NO USA DEMASIADO FURYOKU

ES CAPAZ TANTO DE PROTEGER AL USUARIO COMO DE ATACAR

EN REALIDAD, NO ES MUY DIFÍCIL HACER UNA ARMADURA DE OVERSOUL, AL PARECER TODOS VOSOTROS HABÉIS SIDO CAPACES

...TODO PARTE DE ALGÚN TIPO DE PLAN,

¿O ES...

AL FINAL, HAREMOS LO QUE SEA NECESARIO PARA DERROTARTE, HAO

BUENO,

AL PARECER, ÉSTE EL CAMINO QUE HAN TOMANDO

PASCAL AVAF?

¿ESO CREES?

¡.....!

FUE MUY ACERTADO POR TU PARTE DARLE A LYSERG EL ELEMENTO DEL FUEGO

LOS ASAKURA, LOS TAO,

LOS GANDARA Y YO MISMO, LOS HEMOS GUIADO HACIA ESTE CAMINO

UNA VEZ TE FUNDAS CON LOS GRANDES ESPÍRITUS, ESTOS CINCO GUERREROS USARÁN SUS ELEMENTOS PARA DERROTARTE

LA TIERRA SÓLIDA E INALTERABLE, QUE PERMITE EL NACIMIENTO DE LAS PLANTAS Y DE LA QUE SURGE EL METAL

EL ÁGUILA, SÍMBOLO AZTECA, QUE CORTA EL VIENTO CON SUS ALAS

EL AGUA SAGRADA QUE PROVEE SUSTENTO ILIMITADO

EL TRUENO QUE UNE EL CIELO Y LA TIERRA, COMO BUSCA EL TAOÍSMO

¡!

¡!

¡!

EL FUEGO, QUE QUEMARÁ Y CONSUMIRÁ TODO

Y FINAL-MENTE...

ASÍ FUE COMO SE ESCOGIERON LOS CINCO GUERREROS

PARA USAR LOS CINCO ESPÍRITUS ELEMENTALES, CADA UNO DEBE TENER EL PODER CORRESPONDIENTE

YA VEO...

Y LOS CINCO DIFERENTES ELEMENTOS...

LOS CINCO ESPÍRITUS DE LA NATURA-LEZA...

¡AH!

¡LOS TENTÁCULOS DE LYSERG ESTÁN RODEANDO A HAO!

MI MASTEMA DOLKEEM NO LO CREÉ OR TI

DEBO ACLARAR UNA COSA

EL MOTIVO DE UTILIZAR ESTE OVERSOUL ES...

¡SÓLO QUERÍA PREVENIR QUE EL FUEGO DE MI RENCOR ACABARA CON MI ALMA!

¡¡¡SÍ!!!

¡DEBERÍAS DISFRUTAR DEL TIEMPO QUE TE QUEDA!

¡CUANDO EL DÍA LLEGUE, JURO QUE TE DERROTARÉ!

¡HAO!

チャポーン

.....

¡ASÍ QUE SI TU ÚLTIMO DESEO ES TOMAR UN BAÑO, ENTONCES HAZLO!

¡SE SUPONE QUE ESTO NO DEBERÍA ESTAR SUCEDIENDO!

AH, TIENES RAZÓN

EL AGUA ESTÁ MUY BIEN

¡¿Y QUÉ TE DA DERECHO A CAMINAR DESNUDO POR AHÍ, COMO SI FUERAS EL TIPO MÁS GENIAL DEL MUNDO?!

¡TIENES QUE DECIRNOS LA VERDADERA RAZÓN DE QUE ESTÉS AQUÍ!

¡NO PODEMOS IGNORAR A ESTE TIPO, ES NUESTRO ENEMIGO!

SÍ, ALGO SOBRE UNOS PLANES FUTUROS

¿PLANES FUTUROS?

EN EL CAFÉ, DIJISTE QUE HABÍA OTRA COSA QUE QUERÍAS COMENTARME

AH

A ESTAS ALTURAS, YA DEBERÍAIS HABER ESCUCHADO SOBRE EL INCIDENTE DE LA PLAYA

TODOS VOSOTROS,

¡!

¿ENTONCES, VAN A VOLVER A...?

ESO FUE...

EMPIEZAS A ENTENDERLO

FINALMENTE

ES POR EL LUGAR EN QUE TENDRÁ LUGAR...

LA SEGUNDA-FASE DEL TORNEO

# その場所を

# 二次トーナメントの行われる

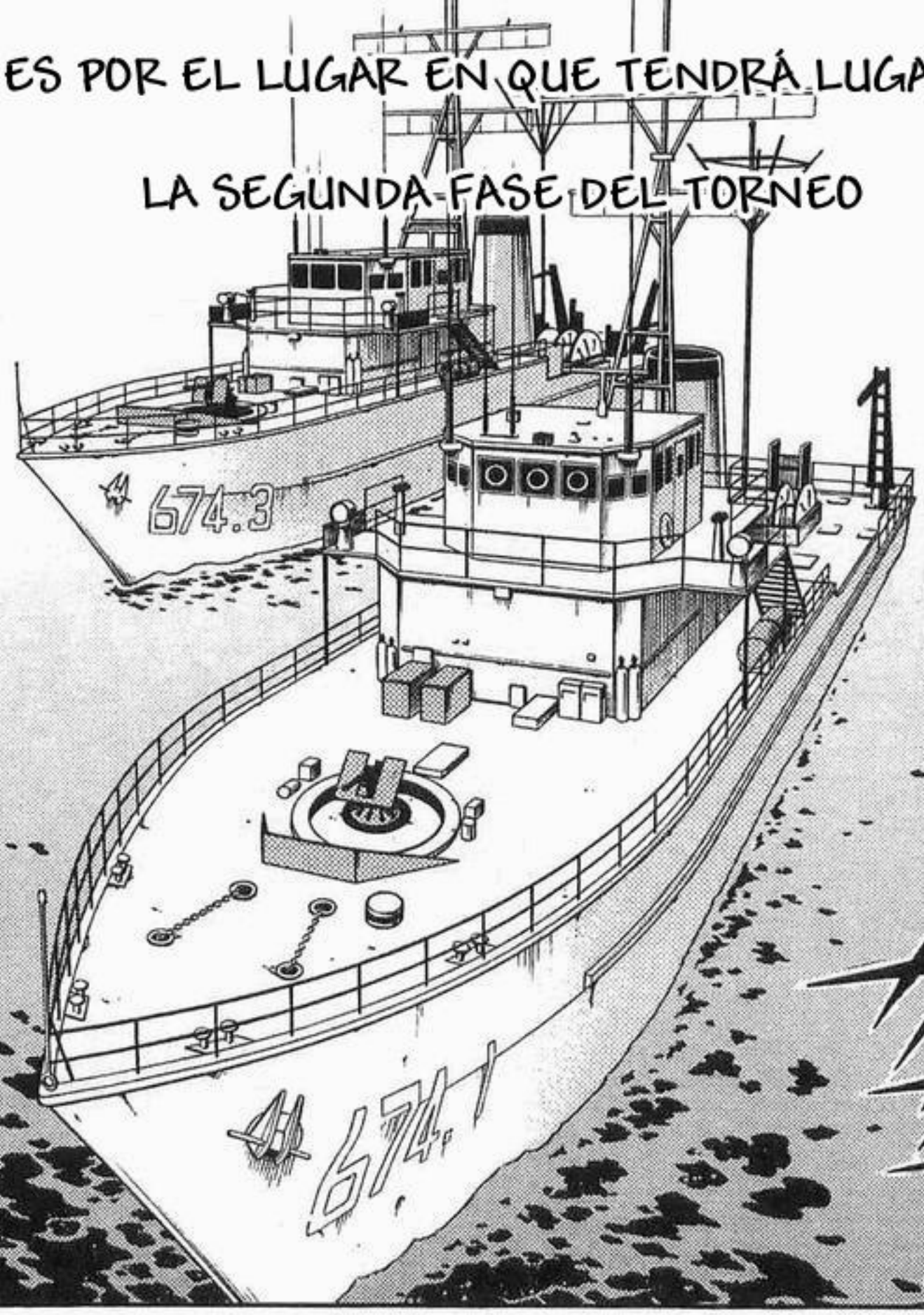

# MU*, EL CONTINENTE PERDIDO

*N.T.: EL SIGNIFICADO HABITUAL DE "MU" ES "LA NADA", AUNQUE EN ESTE CASO HACE REFERENCIA A UN LEGENDARIO CONTINENTE QUE SE HUNDIÓ EN EL OCÉANO PACÍFICO AL TIEMPO QUE EN EL OCÉANO ATLÁNTICO LO HIZO LA ATLÁNTIDA

¿EL CONTINENTE PERDIDO...?

MU...

# CAPÍTULO 259: EN ESE LUGAR

COMO YA SABRÉIS, PUEDO LEER LA MENTE

POR ELLO, TE RECO-MIENDO QUE NO PIENSES COSAS EXTRAÑAS, POR TU PROPIO BIEN

¡¿EH?! ¡YO NO DIJE NADA!

AUNQUE SÍ LO PENSÉ

...

"AUNQUE SÍ LO PENSÉ"

A PRÓPOSITO, NO ME LLAMES IDIOTA

¡REVELARÉ EL NOMBRE DE LA CHICA QUE TE GUSTA!

SI NO LO HACES ...

¡LO SIENTO!

# CAPÍTULO 259:
# EN ESE LUGAR

SE DICE QUE PUDO ESTAR EN EL OCÉANO PACÍFICO HACE 12.000 AÑOS...

ESE CONTI-NENTE ...

OYE, HAO, ESPERA UN MOMENTO. NO TE REFERIRÁS A...

UN MONJE TIBETANO LE HABLÓ A
UN ESCRITOR AMERICANO
ANÓNIMO ACERCA DE UN
CONTINENTE HABITADO POR
UNA AVANZADA CIVILIZACIÓN,
EL CUAL, DESPUÉS DE ALCANZAR
SU MÁXIMA ÉPOCA DE PROSPERIDAD, TERMINÓ
SUMERGIDO EN EL
OCÉANO EN TAN SOLO UNA
NOCHE A CAUSA DE LA IRA DE DIOS

CIERTO... ESTA ES LA VERDAD

LO HACES PARECER COMO SI O FUESE IMPOR-TANTE

¿CÓMO?

SÍ, ESE MISMO

DURANTE EL TORNEO DE CHAMANES, SIEMPRE NACE UN REY

FUE EN ESTE CONTINENTE DONDE NACIÓ EL PRIMER REY CHAMÁN

EL TORNEO DE CHAMANES FUE DISEÑADO PARA TENER LUGAR APARTADO DE LOS HUMANOS CORRIENTES, ASÍ QUE ESTE LUGAR ES EL IDEAL PARA EL ENFREN-TAMIENTO

DESAFORTUNA-DAMENTE NO CONOZCO EL MOTIVO, PERO PARECE QUE ESTO FUE OCULTADO AL RESTO DE LA HUMANIDAD

.....

ESE LUGAR ESTÁ EN EL FONDO DEL OCÉANO, ¿NO ES ASÍ?

¿PODRÍAS DARNOS UNA MEJOR EXPLICACIÓN?

PERO ES DEL CONTINENTE "MU" DEL QUE ESTAMOS HABLANDO...

NO SERÍA DIFÍCIL PARA ELLOS CONSTRUIR UNA CÚPULA GIGANTE DE AIRE Y COLOCARLA EN EL OCÉANO

PUEDEN HACER CASI DE TODO CON SUS ARTES TRADICIONALES Y SUS OVERSOUL

NO CREO QUE A LA TRIBU APACHE LE PREOCUPE REALMENTE DÓNDE SE ENCUENTRE

SERÍA COMO LOS ACUARIOS SUBMARINOS HECHOS POR LOS SERES HUMANOS

DEBO ADMITIRLO, SE TRATARÍA DE UNA OBRA MAESTRA

PARECE ALGO BASTANTE INTERESANTE...

.....

HACE TIEMPO INVESTIGUÉ SOBRE ESO

CUANDO ESTABA BUSCANDO TECNOLOGÍAS MÉDICAS MÁS AVANZADAS QUE LAS DE HOY EN DÍA

HMMM, LA CIVILIZACIÓN ANTIGUA DE MU

TAMBIÉN ME PARECE MUY INTE-RESANTE

NI SIQUIERA ESTA CIVILIZACIÓN PUDO SOPORTAR EL PODER DEL REY CHAMÁN

SIN EMBARGO,

ESTO HACE DEL REY CHAMÁN ALGO INCLUSO MÁS LEGENDARIO QUE EL CONTINENTE DE MU MISMO

POR ELLO, ÉL CONOCE TODA LA HISTORIA Y POSÉE TODO EL CONOCIMIENTO DEL MUNDO

EN LOS GRANDES ESPÍRITUS, EL ESPÍRITU DEL REY CHAMÁN, ESTÁN TODOS LOS RECUERDOS DE LOS HUMANOS DE LA TIERRA

¡¡Y ME CONVERTIRÉ EN UN REY OMNIPOTENTE Y OMNISCIENTE!!

OBTEN-DRÉ TODO ESO...

TECNO-LOGÍA,

BIOLO-GÍA,

ASTRO-NOMÍA,

NATURALEZA Y LÓGICA

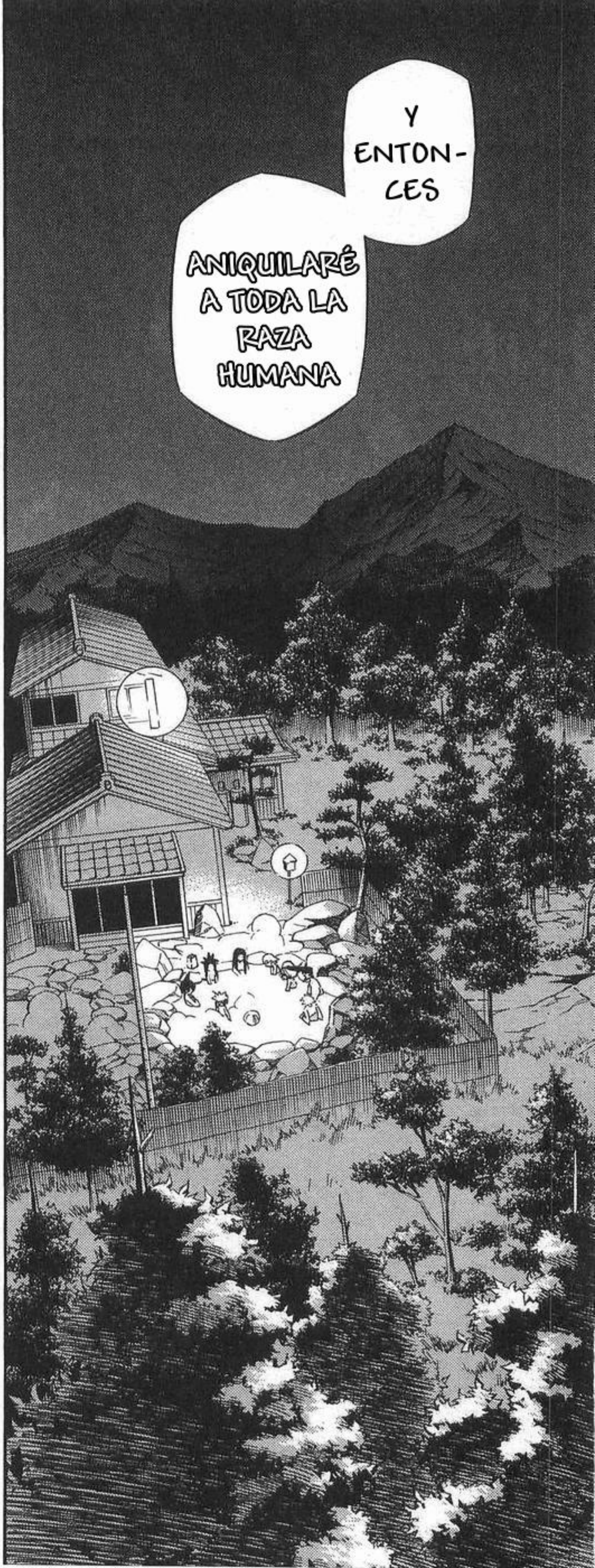
Y ENTON-CES
ANIQUILARÉ A TODA LA RAZA HUMANA

¿POR QUÉ HAS VENIDO CON NOSOTROS?
ENTON-CES,

QUIERO QUE VENGÁIS CONMIGO Y ME AYUDÉIS CON EL PROBLEMA DE LA COSTA

¿EH...?

674.1

EL CONTI-NENTE DE MU

AÚN NO PUEDO CREERLO, SIN EMBARGO, ES EVIDENTE QUE TUS SUPOSI-CIONES ERAN CIERTAS, TAMURAZAKI...

OH, NO HICE NADA PARTICULAR, SÓLO CONSULTÉ UNA SERIE DE BIBLIOGRAFÍAS

ESTOY SEGURO DE QUE ÉL YA HA DESCUBIERTO NUESTRA CHARLA TELEFÓNICA

POR LO TANTO, SERÍA RIDÍCULO DARNOS INFORMACIÓN FALSA

Y EN LOS ÚLTIMOS AÑOS, LA MAYORÍA DE LAS RUINAS CONSIDERADAS COMO PIEZAS DE ARQUITECTURA FUERON DESCUBIERTAS EN EL FONDO DEL OCÉANO

¡ÉSTE SERÁ UNO DE LOS DESCUBRIMIENTOS MÁS GRANDES DE LA HISTORIA!

¡JAJAJAJA!

NUESTRA META NO ES ENCONTRAR EXHIBICIONES ARQUEOLÓGICAS; NO ESTAMOS TRATANDO DE DEMOSTRAR LEYENDAS ABSURDAS

NO SEAS TONTO, TAMURAZAKI

... TRANQUILÍCESE, PRESIDENTE

SÓLO QUEREMOS EL ENORME CONOCIMIENTO DE LOS GRANDES ESPÍRITUS

AHORA ESTAMOS PREPARADOS PARA ENFRENTAR TODOS SUS ATAQUES

HEMOS TOMADO TODAS LAS PRECAUCIONES NECESARIAS

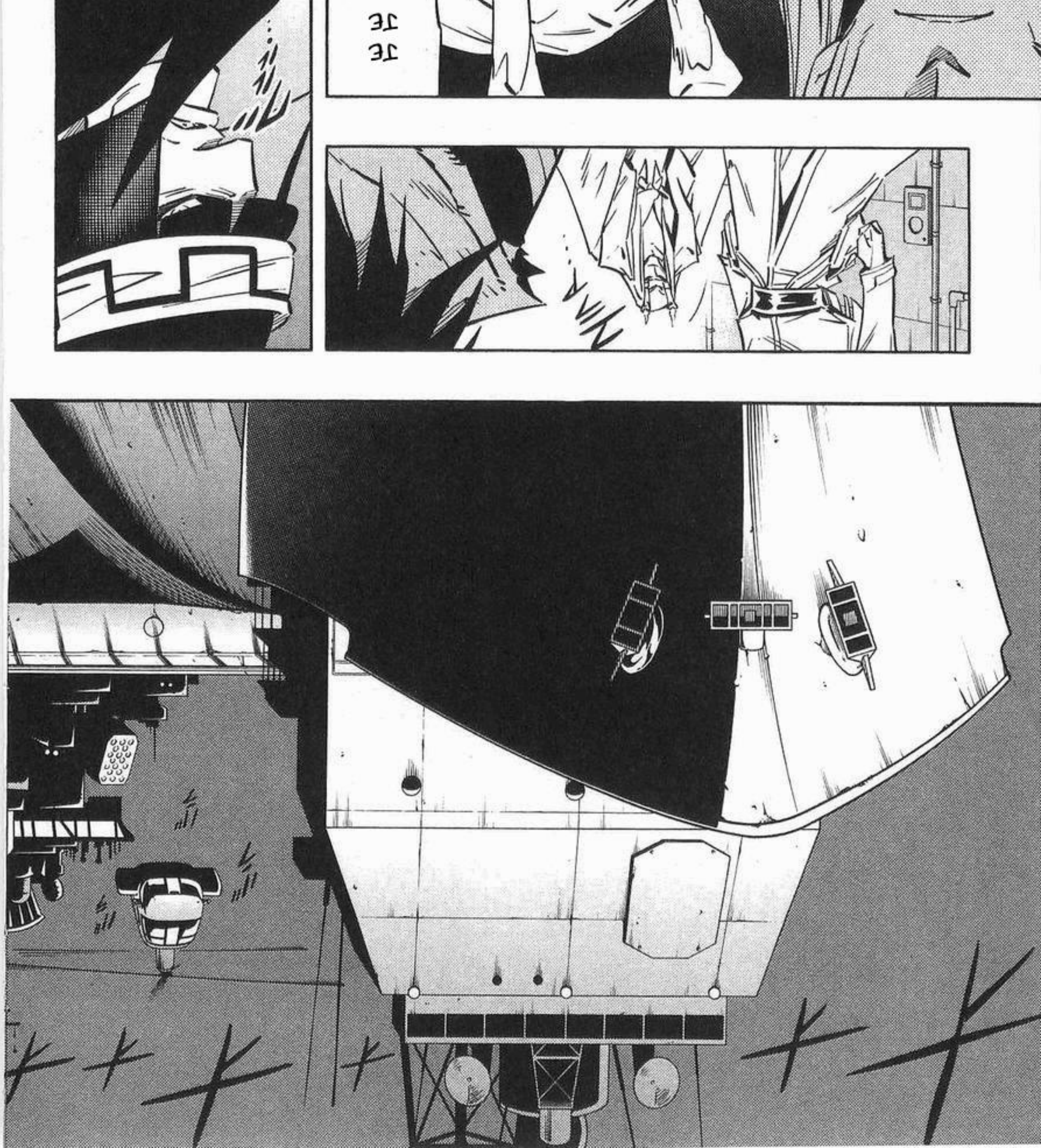

¡AH!
パチッ
......
ホウ
ホウ...
HMM
...
¿DONDÉ
...?
ムクリ
スー
スー
FINALMENTE DESPERTASTE, MARCO...

DEBERÍAS VENIR CON NOSOTROS

JEANNE Y LYSERG YA HAN SIDO RESUCITADOS Y SE UNIRÁN A ASAKURA PRONTO

LUCHIST ...

TENEMOS QUE IR CON EL SEÑOR HAO PARA DARLE SU ROPA PARA PASAR LA NOCHE

TAMBIÉN ...

UN CHANDAL ...

TODO LO QUE TENEMOS QUE HACER ES DETENER SUS ATAQUES HASTA QUE LOS APACHES PUEDAN GUIARNOS DENTRO DEL OCÉANO

MIENTRAS HABLAMOS, UNA FLOTA MILITAR REALMENTE PODEROSA SE ESTÁ ACERCANDO A LA ISLA

ESO ES TODO

DEBERÍA HABER SIDO EVITADO POR LOS APACHES

DE HECHO, ESTO...

¡ESPERA UN MOMENTO! ¡SI ESTO ES CIERTO, TODOS SEREMOS ARRESTADOS!

¡¿UN EJÉR-CITO?!

ESA ES SU LEY

DESAFORTU-NADAMENTE, LA TRIBU APACHE NUNCA HA TENIDO RELACIÓN CON LOS HUMANOS

LO QUE NO ME GUSTA ES QUE VIENE UN GRAN NÚMERO DE ELLOS, MÁS DE LOS QUE ESPERABA

POR LO TANTO, NO SÉ QUÉ PODRÍA PASAR SI LOS HUMANOS LLEGASEN A INTERFERIR

PERO TAMBIÉN ES CIERTO QUE JAMÁS HABÍA OCURRIDO UN CASO COMO ESTE

AH, POR CIERTO...

LA PERSONA QUE ESTÁ LIDERANDO ESTE EJÉRCITO ES TU PADRE, OYAMADA MANTA

¿QUÉ HARÍAS TÚ, REN?

¡¡¡NO DEBERÍAS ESTAR PREGUN-TÁNDOME A MÍ!!!

ASÍ QUE,

¿QUÉ HARÁS, YOH?

# FICHA DE PERSONAJES DE SHAMAN KING Nº 152

# 小山田萬純
## MANSUMI OYAMADA

2001
(JAN)

FECHA DE NACIMIENTO:
22 DE SEPTIEMBRE DE 1947
SIGNO ASTRAL: VIRGO
TIPO DE SANGRE: O
EDAD: 53 AÑOS

# CAPÍTULO 260: NIÑA MALA

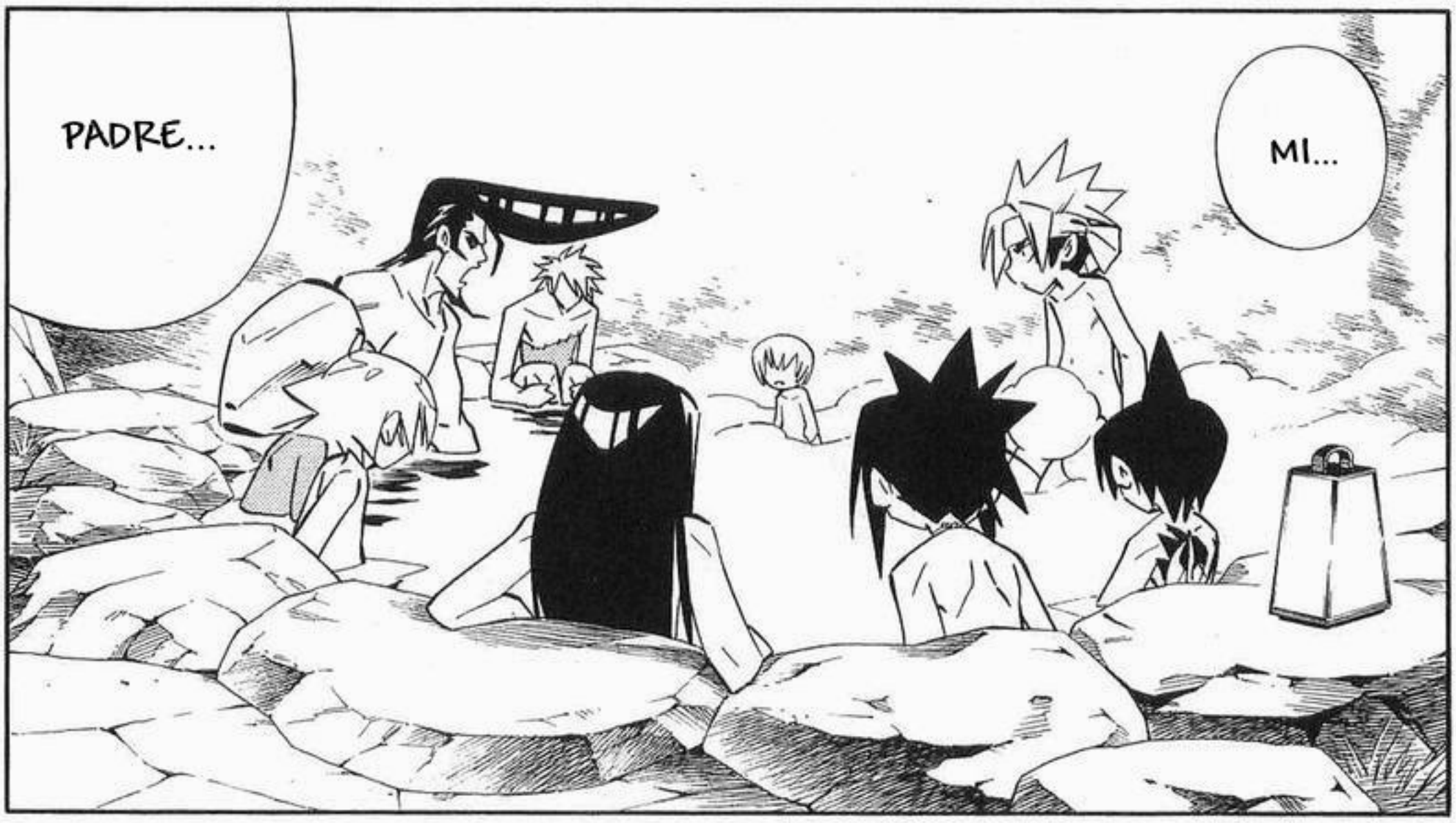

A CUMPLIR CON TU DEBER

ASÍ QUE, AHORA ESTÁS OBLIGADO ...

# CAPÍTULO 260:
# NIÑA MALA

¡MANTA!

NO PUEDE SER...

LO HECHO, HECHO ESTÁ, ES INÚTIL PREOCUPARSE POR ELLO

BUENO,

¿QUÉ?

VAMOS LYSERG, ESTE NO ES EL MEJOR MOMENTO PARA DECIR ESO

SIN EMBARGO, EL PADRE DE MANTA DEBE SER UN HOMBRE IMPORTANTE

HAO VINO A PEDIR TU AYUDA, YOH...

YA QUE SI HAO NO NOS MINTIÓ, DEBE HABER TRAÍDO MUCHAS MÁS PERSONAS DE LAS QUE HAO PREDIJO

PODEMOS APROVE-CHARNOS DE SU FUERZA

PRECISA-MENTE POR ESO LO DIGO

Y CUANDO ESTÉ VULNERABLE, PODEMOS VENCERLO

DEBERÍAMOS DEJAR QUE HAO LUCHE SOLO CONTRA ELLOS

TIENES RAZÓN, JAMÁS FUNCIONARÍA

DESPUÉS DE TODO, HAO PUEDE LEER LA MENTE

¡QUÉ SUSTO ME HAS DADO! ¡NO HAGAS ESE TIPO DE BROMAS!

¡OH!

SIN EMBARGO, NO CREO QUE EL PLAN FUNCIONARÍA, ASÍ DE BIEN, ¿NO CREES?

ADEMÁS, NO PODRÍAMOS VENCERLO CON UNA TÁCTICA TAN SIMPLE

ES IMPOSIBLE SORPRENDERLE DE NINGUNA FORMA

PARECE QUE UN BAÑO TAN LARGO LE MAREÓ UN POCO

VOY A VER CÓMO ESTÁ MANTA

SI TENEMOS QUE HACER ALGO QUE EN CONTRA DE NUESTROS CORAZONES

JAMÁS TENDRÍA-MOS ÉXITO

ピシャ

¿ACASO ESO SONÓ COMO UNA BROMA?

YOH NI SIQUIERA ...

ES CAPAZ DE ESCU-CHAR UNA BROMA

ESTÁ TAN MOLESTO QUE INCLUSO OLVIDÓ VESTIRSE ANTES DE IRSE

EN UNA SITUACIÓN TAN COM-PLICADA ESO ES NORMAL

¡AAAHHH!

¡QUÉ FASTIDIO! ¡DEJAD DE PONER ESAS CARAS!

¡TODOS TENEMOS QUE PARTICIPAR EN LA SEGUNDA FASE DEL TORNEO!

¡NORMALMENTE, A ESTAS ALTURAS TENDRÍAMOS QUE ESTAR DIVIRTIÉNDONOS!

¡ESTO ES IMPOSIBLE! ¡¿NO ES ÉL QUIEN SIEMPRE DICE "TODO SALDRÁ BIEN"?!

¡¿POR QUÉ NO LO DIJO ESTA VEZ?!

Y EN CUALQUIER CASO, ¿POR QUÉ TUVIMOS QUE ESCUCHAR A SU HERMANO...?

¡REVELARÉ EL NOMBRE DE LA CHICA QUE TE GUSTA!

REN,

LLEVAS UN RATO AHÍ SENTADO MIRANDO A LA NADA. ¿NO TIENES ALGO QUE DECIR?

SEAMOS BUENOS CON ÉL

¿QUÉ HACE-MOS?

NO ME... RENDIRÉ

¡!?

¡!?

HORO-HORO.

¿CÓMO PUEDO VOLVERME MÁS FUERTE?

DIME,

¿SÍ, REDSEB ...?

OYE, MIKI ...

...
¿REN?

¿CÓMO PUDISTE RENUNCIAR A NUESTRA PARTICIPACIÓN EN LA SEGUNDA FASE DEL TORNEO?

¡NO SEAS IDIOTA!

¡¿QUÉ ACABAS DE DECIR?!

¡¿QUÉ?!

¡¡ENTONCES, RECONOCES QUE FUISTE TÚ!!

¡ESPERA LUDOSEB! ¡HAY UN RAZÓN MUY IMPORTANTE!

¡ESPERA!

¡ERES UN COBARDE!

¡TE ASUSTASTE, ¿VERDAD?!

¡¿CÓMO QUE "ES QUE..."?! ¡MALDITO VEJESTORIO!

ES QUE...

.....

¡¿CÓMO PUDISTE HACER ALGO COMO ESO SIN SIQUIERA PREGUNTARME?!

¡MALDICIÓN! ¡DISCÚLPATE AHORA MISMO POR NO AVISARNOS!

ASÍ QUE REALMENTE QUIERES MORIR

YA ENTIEN-DO

BUEN CHICO, REDSEB. AHORA ESCÚCHAME

¿TE LO PIDIÓ...?

PAPÁ ...

TU PADRE, MUNZER, ANTES DE VOLVER A LOS GRANDES ESPÍRITUS, ME PIDIÓ QUE OS CUIDARA

AHORA QUE TU DESEO SE HA CUMPLIDO NO TIENES PORQUÉ SEGUIR PELEANDO

EN LAS BATALLAS FUTURAS

NO PODEMOS INVOLU-CRARTE

¡!

TÚ TAMBIÉN, SEYRARM. NO SIGAS VIENDO LA TELEVISIÓN MIENTRAS COMES GALLETAS O ACABARÁS COMO ANNA

¡VENGA, HORA DE IRSE! LOS NIÑOS BUENOS TIENEN QUE IRSE A LA CAMA

PERO...

PERO...

¡A ESTAS HORAS, SÓLO HAY PROGRAMAS PARA ADULTOS! JAJA'JAJA

¡VAMOS, A LAVARSE LOS DIENTES!

¿UN EJÉR-CITO...?

AHORA TODO EL TORNEO ESTÁ EN PELIGRO

SÍ, MARCO

PODRÍAIS RESOLVER ESTE PROBLEMA SIN NECESIDAD DE NUESTRA AYUDA, ASÍ QUE ¿POR QUÉ AHORA?

PERO NO LO ENTIEN-DO

PUEDO PELEAR CONTRA HAO...

¡IGUAL QUE TODOS ...!

SÍ, SI SÓLO FUERAN SIMPLES ARMAS

NO IMPORTA CUÁNTOS ENEMIGOS SEAN, NO CREO QUE PERDIÉRAIS CONTRA SIMPLES ARMAS

Y UNO DE ELLOS ES REIHEIT

PERO TAMBIÉN TIENEN ALGUNOS CHAMANES, COMO PEYOTE

EL GUARDIÁN DEL ARSENAL DE LOS SOLDADOS X, HANS REIHEIT

ESTA SITUACIÓN SE VOLVERÍA CRÍTICA SI LLEVA CONSIGO "ESO" DEL ARSENAL

A PESAR DE SU HABILIDAD, FUE EXPULSADO POR LOS DEMÁS MIEMBROS DEBIDO A SU AGRESIVA PERSONALIDAD

NO CREO QUE SEA UNA MALA PRO-PUES-TA

ASOCIARSE CON EL ENEMIGO PARA PELEAR POR UNA RAZÓN EN COMÚN

INCLUSO SI...

HAO ES VUESTRO OBJETIVO FINAL

LUCHIST...

¡JA JA! ¿DE QUÉ HABLAS MANTA? NO ES CULPA TUYA

LO SIENTO YOH, TODO ESTO ES CULPA MÍA...

CIERTO, INCLUSO HAO DIJO QUE ERA CULPA DE YOH

PARECE QUE LA SITUACIÓN SE HA COMPLICADO AÚN MÁS

ES CIERTO

ES LO QUE PIENSAS, ¿NO?

.....

HA SIDO TAMU-RAZAKI ...

¿TAMU-RAZA-KI?

¿ESE MA-YORDOMO, QUE SE PARECE A MARCO?

Y SI ES ASÍ, ENTONCES TAMBIÉN DEBIÓ MENCIONARLE A LOS GRANDES ESPÍRITUS...

ESTOY SEGURO QUE FUE ÉL QUIEN LE HABLÓ ACERCA DEL TORNEO DE CHAMANES

¿?

¿QUÉ?

!!

.....

¡TAL VEZ PUEDA HABLAR CON MI PADRE CONVENCIENDO PRIMERO A TAMURAZAKI!

AHORA QUE LO PIENSO, HASTA AHORA NO HABÍAMOS HABLADO DE TU FAMILIA

NUNCA ESTOY DE ACUERDO CON MI FAMILIA Y JAMÁS HABLO ACERCA DE ELLO

PERO NO IMPORTA

... TIENES RAZÓN...

PERO TENGO QUE HACER TODO LO QUE PUEDA

...EN REALIDAD NO LO SÉ

SI HABLAS CON TU PADRE, ¿CAMBIARÁ EN ALGO LA SITUACIÓN?

¡DESPUÉS DE TODO, HEMOS VIAJADO JUNTOS TODO ESTE TIEMPO!

ENTONCES SEGUIREMOS ADELANTE JUNTOS

TIENES RAZÓN

Y YO SIMPLE-MENTE OBSERVE POR UNA VEZ

SERÍA GENIAL SI CONSIGUES RESOLVERLO

NO HAY NINGÚN TIPO DE ACUERDO AL QUE PODAMOS LLEGAR

ESTA GUERRA NO PUEDE TERMINAR CON SÓLO UNA NEGO-CIACIÓN

IMPO-SIBLE

¡SÍ!

NO SERVIRÁ DE NADA

¡ACK!

¡POR LO MENOS DEBO INTEN-TARLO!

¡ANNA!

UN MICRÓ-FONO OCULTO

LE ORDENÓ A TU MAYOR-DOMO QUE LO INSTALARA

TU PADRE...

HICE BIEN EN TRAERTE CONMIGO A AMÉRICA

ESE TIPO DE PER-SONAS SON SIEMPRE IGUALES

SIN EMBARGO, GRACIAS A ESO, LAS COSAS VAN COMO PREDIJE

TODAVÍA SIGUES EMPEÑADO EN LLEVARTE BIEN CON HAO, ¿NO?

¿AÚN NO LO ENTIENDES?

ESPERA, ANNA. ¿DE QUÉ ESTÁS HABLANDO?

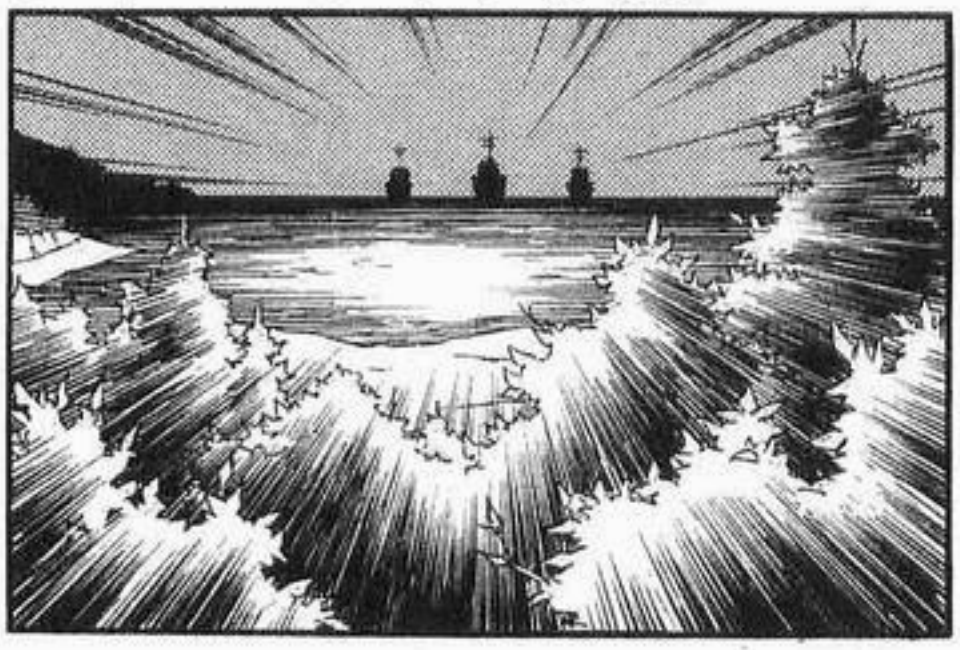

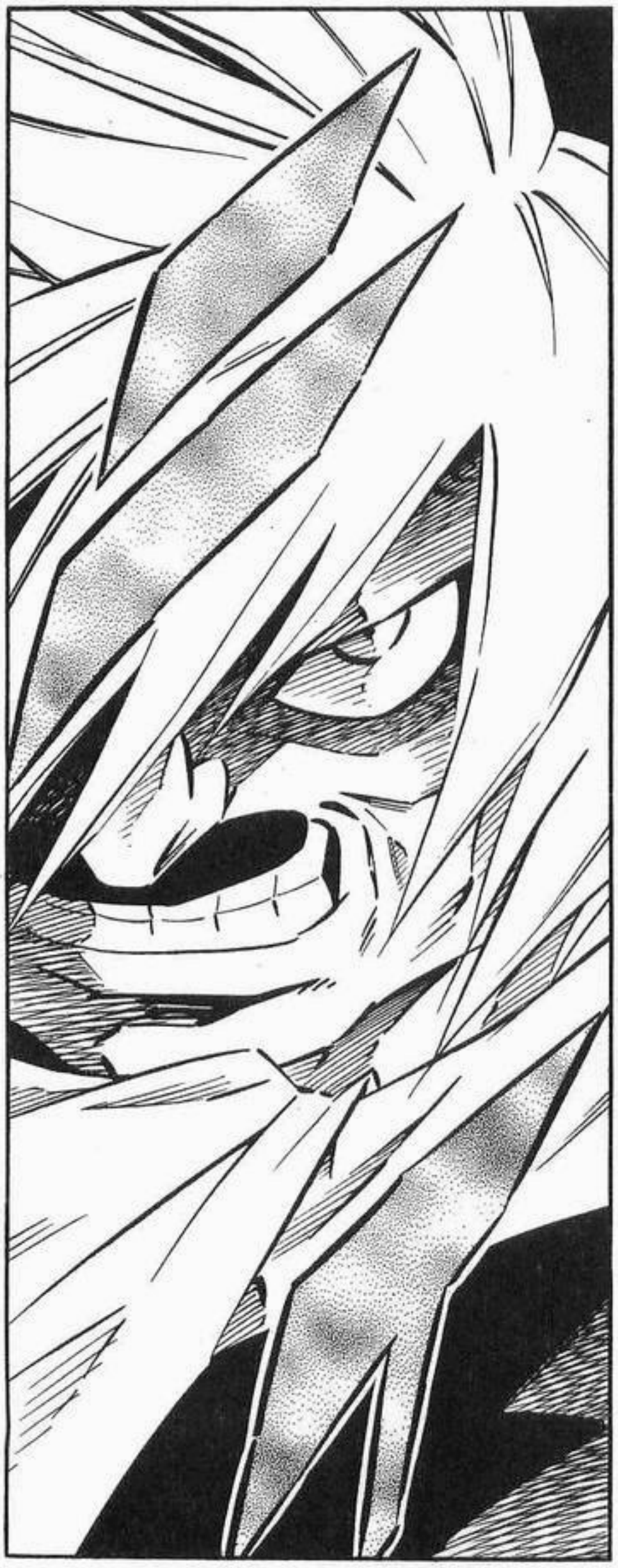

¡¡ESTA BATALLA ES EL ÚLTIMO ENTRENA-MIENTO QUE PUEDO DARTE!!

FICHA DE PERSONAJES DE SHAMAN KING N°153

# ハンス・ライハイト

## HANS REIHEIT

2001
(JAN)

FECHA DE NACIMIENTO:
13 DE MARZO DE 1970

SIGNO ASTRAL: ARIES

TIPO DE SANGRE: A

EDAD: 30 AÑOS

EL "APACHEMARINO" ES UN SUBMARINO APACHE CREADO CON UN OVERSOUL

# CAPÍTULO 261: POR PRIMERA Y ÚLTIMA VEZ

ES IMPOSIBLE

¡ESTOY MUY EMOCIO-NADO!

CON ESTO PODREMOS ENVIAR A TODOS LOS PARTICICPANTES DE LA SEGUNDA FASE AL CONTINENTE DE MU

TIENE UN ASPECTO MAGNÍFICO

HMM ...

NO PODREMOS LLEVAR A LOS PARTICI-PANTES SIN QUE NOS VEAN

AUNQUE USEMOS UN SUBMARINO DE OVERSOUL, NOS ENFREN-TAMOS A SERES HUMANOS

ESTA ISLA ESTÁ RODEADA

¿EN QUÉ ESTÁN PENSANDO LOS GRANDES ESPÍRITUS?

RECIBIR LA ORDEN DE IR AL CON-TINENTE DE MU EN UN MOMENTO COMO ESTE...

UFF...

# CAPÍTULO 261:

## POR PRIMERA Y ÚLTIMA VEZ

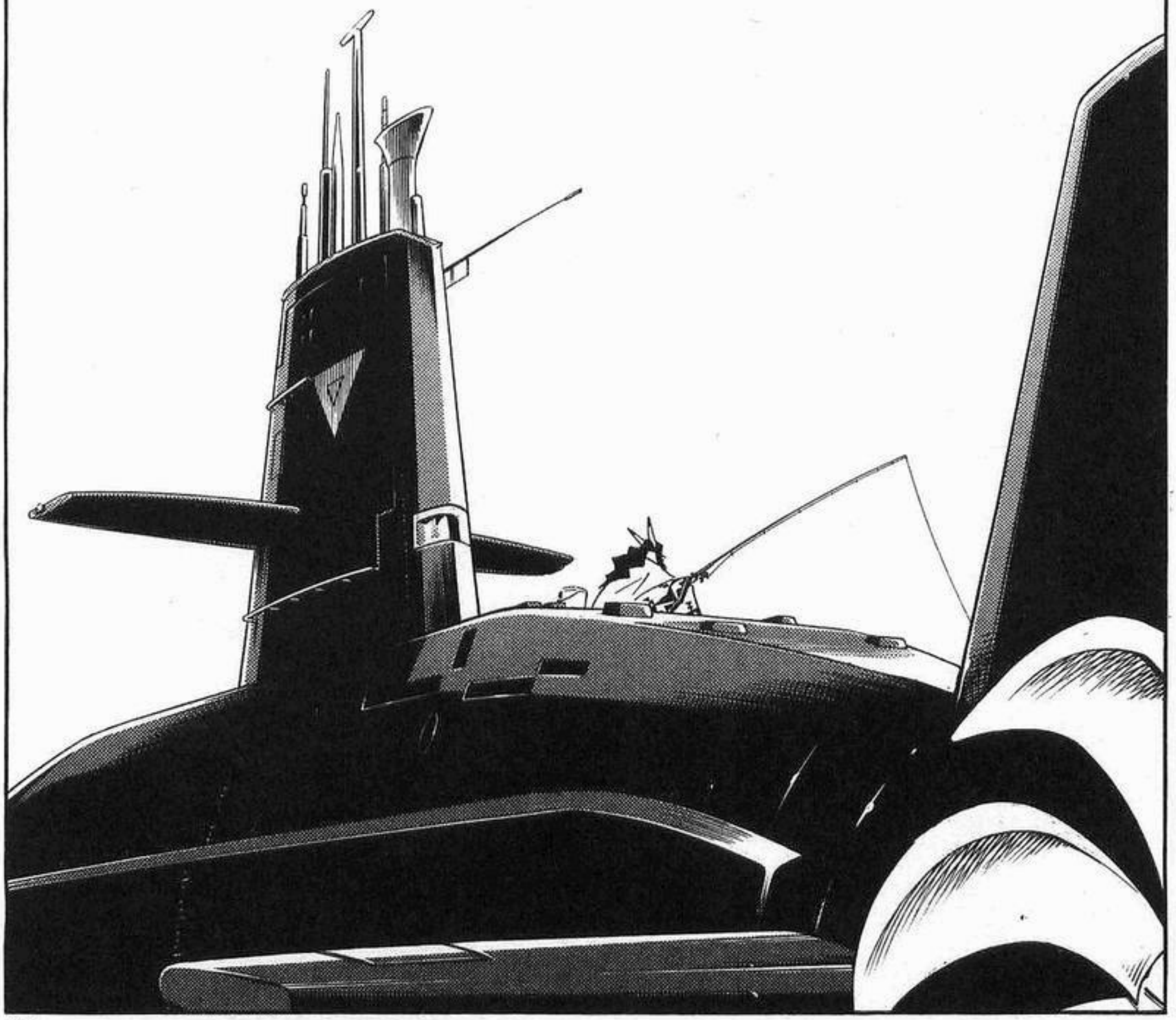

¡HEMOS LOCALIZADO AL SOSPECHOSO DE TERRORISMO EN LA ISLA!

AQUÍ LA FRAGATA TAPIZ H2O

ESTAMOS EN LA BAHÍA DE TOKIO, A 35° LATITUD NORTE Y 139° LONGITUD ESTE

¡TODAS LAS UNIDADES PREPARADAS PARA EL COMBATE! ¡REPITO!

¡TODAS LAS UNIDADES PREPARADAS PARA EL COMBATE!

UN ADJETIVO ...

MUY ADECUADO

TERRO-RISTAS

ESTO NO PUEDE ESTAR PASANDO...

ASÍ ES, OPACHO, Y AHORA MISMO VAMOS A HUNDIRLOS TODOS

¡HAY MUCHOS BARCOS, SEÑOR HAO!

ANNA SE HA ENCAR-GADO DE PREPARARLO TODO

NO TIENES QUE PREO-CUPARTE POR ESAS COSAS, RYU

SI SOY ARRESTADO, NO PODRÉ MIRAR A LA CARA A MUSCLE PUNCH Y MIS AMIGOS DE NUEVO

POR ELLO, NINGUNO DE LOS DOS BANDOS TENDRÁ BAJAS

TAMBIÉN ESTÁN LAS PERSONAS RESPONSABLES DE LA RESU-RRECCIÓN

PARTIREMOS HACIA EL CONTINENTE DE MU EN DOS HORAS

EL ORÁCULO VIRTUAL HA DADO NUEVAS ÓRDENES

TODOS LOS PARTICIPANTES DE LA SEGUNDA FASE DEBEN REUNIRSE EN EL MUELLE MILITAR IMPERIAL JAPONÉS PARA ABORDAR EL SUBMARINO

DE CUALQUIER MODO, LA BATALLA HA COMENZADO

O TAL VEZ QUE INCLUSO LOS HUMANOS PUEDEN IR A MU

O QUIZÁS QUE SÓLO LOS SUPER-VIVIENTES DE ESTA BATALLA PODRÁN IR

PODRÍA SIGNIFICAR QUE TODO SALDRÁ BIEN

AÚN NO PODEMOS SABER EL SIGNIFICADO DE ESTAS ÓRDENES

TODO POR DECIDIR A NUESTRO PRÓXIMO REY

ESTÁ BIEN

NO ROMPAS NUESTRA PROMESA

HAO.

"NO MATES A MUCHOS", ¿VERDAD?

ESTA GUERRA PUEDE SER UN BUEN ENTRE-NAMIENTO PARA VOSOTROS

AUNQUE PODAMOS RESUCITAR PERSONAS MUCHAS VECES, NUESTRO FURYOKU ES LIMITADO

LA JUGON ZONSHI ES UNA TÉCNICA QUE YO MISMO CREÉ

Y TENGO MÁS QUE SUFICIENTE FURYOKU PARA USARLA

ENTONCES, YO LOS REVIVIRÉ

SI CRUZAS ESA LÍNEA...

POR ESA RAZÓN, MANTENDRÉ MI PROMESA

ESTA SERÁ LA PRIMERA Y LA ÚLTIMA BATALLA QUE LUCHAREMOS JUNTOS COMO HERMANOS

DE ACUERDO

¿DE ACUERDO?

¡ENTONCES, ADELANTE!

¡¿ENTRE-NAMIEN-TO?!

¡¿PERO POR QUÉ DEBO PELEAR CONTRA PERSONAS NORMALES Y NO CONTRA CHAMANES?!

¡Y ENCIMA CON EL PADRE DE MANTA...!

SÍ

PORQUE AÚN ESTÁS MUY LEJOS DEL NIVEL DE HAO

NOS ENCONTRAMOS CON EL PADRE DE MANTA POR CASUALIDAD, NO LO BUSQUÉ A PROPÓSITO

NO IMPORTA CON QUIEN ESTÉS PELEANDO

TODOS LOS SERES HUMANOS SON IGUALES

LAS PELEAS SIEMPRE MEJORAN LOS LAZOS FAMILIARES, ¿NO?

PUEDES USAR ESTA OCASIÓN PARA ZANJAR CUENTAS PENDIENTES CON TU FAMILIA

ESTA TAMBIÉN ES UNA BUENA OPORTUNIDAD PARA TI

NO TIENE PIEDAD

UN CONTINUO CÚMULO DE CONTRADICCIONES QUE VAN MÁS ALLÁ DE UN SIMPLE IDEAL

PROBLEMAS CREADOS POR LAS DESIGUALDADES SOCIALES

ELLOS SON COMO ARMAS, HAN PERDIDO SUS CORAZONES

EN CUALQUIER CASO, ESTOY SEGURA DE QUE LA PRUEBA MÁS DIFÍCIL PARA UN CHAMÁN ES PELEAR CONTRA HUMANOS COMUNES Y CORRIENTES

¡ELLOS SON MÁS TEMIBLES QUE EL PROPIO HAO!

EN CIERTO MODO...

ME QUEDA MUY BIEN, ¿VERDAD?

¿NO SABÍAS QUE PERDÍ MI BASE? POR ESO, ESTA NOCHE ME QUEDARÉ AQUÍ

¡¿QUÉ?!

¡¿HAO?! ¡¿AÚN SIGUES AQUÍ?!

Y VISTIENDO UN CHANDAL...

ERES UN VERDADERO IDIOTA

TIENES RAZÓN

ME HAS CALADO BIEN, ANNA

ESTOY SEGURO DE QUE NO SERÉ DERROTADO, NI SIQUIERA DORMIDO

Y DE QUE TAMBIÉN TENGO AGALLAS

ES UNA MUESTRA DE MI FUERZA, ANNA

BIEN, PRECISAMENTE ESTABA BUSCANDO UN ENTRENAMIENTO ESPECIAL

ENTONCES SERÁ UN ENTRENAMIENTO

¡REN!

ESTÁS MUY SEGURO DE TI MISMO

ENTONCES NOSOTROS TAMBIÉN IREMOS

ESTA ES UNA BUENA OPORTUNIDAD PARA ESTUDIAR TUS ATAQUES

ENTONCES, DEBERÍAMOS PENSAR EN UNA BUENA TÁCTICA

ET...

NO QUIERO VOLVER A VERLE CON ESA ACTITUD

BUENO, SUPONGO QUE TENDREMOS QUE SEGUIRLE

RAYOS...

¿QUÉ ESTÁ PASANDO?

¡¡¡UWAAAAAAAA!!!

¡¿QUIÉN DEMONIOS ES ESE?!

EL FUTURO REY

# 第二百六十二回 ライハイト・シーン

¡¡¡LA TERCERA NAVE SE ESTÁ HUNDIEN-DO!!!

¡¡¿A QUÉ ESTÁIS ESPE-RANDO?! ¡RESPON-DED AL ATAQUE!

¡¡¡EL ENEMIGO SÓLO TIENE UN PEQUEÑO ARTEFACTO VOLADOR!!!

SOIS
TAN
DIMINUTOS

# CAPÍTULO 262: LA ESCENA DE REIHEIT

SÓLO UN TERRORISTA CUALQUIERA

JEJE...

¡¡JA JA JA JA!!

¡IMPO-SIBLE!

¡LOS MISILES NO TIENE NINGÚN EFECTO! ¡¿QUIÉN DEMONIOS ES ESE?!

¡¡ADELANTE, KUROBINA!!

¡¡ES NORMAL QUE LAS ARMAS HUMANAS NO TENGAN NINGÚN EFECTO!!

SI NI SIQUIERA UNA LLUVIA DE METEORITOS PUEDE DESTRUIRTE

FU FU FU

¡¡MI PODER YA HA SUPERADO A CUALQUIER TIPO DE PODER HUMANO!!

¡¡AHORA LO ÚNICO QUE FALTA ES OBTENER A LOS GRANDES ESPÍRITUS!!

DE CUALQUIER FORMA, LA MUERTE ES LO ÚNICO QUE OS ESPERA...

¡SI QUERÉIS DETENERME, INTENTADLO!

ﾌﾈｰ

ﾌﾈｰ

¡¡¡JA JA JA JA!!!

.....

ポカーン

PERO ...

DESPUÉS DE VER ESTO, SIENTO QUE AUNQUE ME HAGA MÁS FUERTE, SIEMPRE HABRÁ UNA BRECHA ENTRE NUESTROS PODERES

LA PALABRA "FUERTE" NO BASTA ...

¡SEÑOR HAO, ES MUY FUERTE!

¡NO NECESITA NUESTRA AYUDA!

SI ES SUFICIEN-TEMENTE FUERTE

SU CORAZÓN NO TIENE DUDAS

ESE TIPO NO DUDA EN MATAR

AUNQUE UNIÉRAMOS NUESTROS PODERES

NUNCA PODRÍAMOS COMPETIR CONTRA ÉL

¡NO PODEMOS DEJARLE HACER ESTO, JEFE!

¡NO PARECE TENER LA MÁS MÍNIMA INTENCIÓN DE MANTENER SU PROMESA!

EL FRUTO DE SUS 1000 AÑOS DE ENTRENA-MIENTO

ESE ES EL PODER DEL SEÑOR HAO

.....

¿JEFE?

¿QUÉ PIENSA, SEÑOR YOH?

1000 AÑOS...

UN PODER MUY TRISTE

A MÍ ME PARECE ...

¡USTED CONOCE SU SECRETO, ¿VERDAD, OYAMADA?!

¡NO HAY NINGÚN HUMANO QUE PUEDA VOLAR Y SEA INMUNE A LAS ARMAS DE FUEGO!

¡¡¡ESTE NO ES MOMENTO PARA BROMAS!!!

LE DIRÉ UNA COSA SOBRE ÉL, COMANDANTE SATO; PUEDE LEER LA MENTE

¡DÍGAME QUIÉN ES ESE TIPO!

¡MUCHOS DE NUESTRO HOMBRES YA HAN MUERTO!

OBSERVE LA SITUACIÓN. NO DEBERÍA PERDER LA CALMA

¡¿...?!

¡!

TÚ DEBES SER MANSUMI OYAMADA

TE ENCON-TRÉ

¿EH?

QUÉDATE OCULTO

HAO ESTÁ ACTUANDO DE FORMA DIFERENTE AHORA

¡AH!

¡MI PADRE ESTÁ EN ESA NAVE!

SI NO LO HIZO, SIGNIFICA QUE TIENE UNA BUENA RAZÓN

NORMAL-MENTE, ÉL HABRÍA DESTRUIDO ESA NAVE

POR SUPUESTO, LUCHIST

LO HAS SENTIDO, ¿VERDAD, MARCO?

¿UNA BUENA RAZÓN...?

EL SEÑOR HAO ES INVENCIBLE, PERO DEBEMOS PREPARANOS POR SI ALGO OCURRE

REIHEIT SE ESTÁ PREPARANDO PARA PROTEGER A MANSUMI

¡AZAZEL!

ESTE ES OTRO ÁNGEL CAÍDO, COMO LUCIFEL

OTORGA ARMAS A LOS SERES HUMANOS PARA QUE ROMPAN EL EXILIO DIVINO Y CONTINUEN AVANZANDO HACIA LAS TINIEBLAS

LA JOVEN BELLEZA QUE FUE ATRAPADA POR LA OSCURIDAD

ES UN MONSTRUO QUE SOBREPASA AL ESPÍRITU DEL FUEGO

SU REIYOKU TOTAL ES DE UNOS 470,000

PERO, ¡¿QUÉ VAS A PODER HACER CON UN ESPÍRITU QUE TE SOBRE-PASA TANTO?!

¡¿TRES SEGUNDOS?!

BUENO, CON EL PODER DE AZAZEL, NO TARDARÍA NI UN SEGUNDO EN DESTRUIR TODA LA ISLA

¿LA ISLA COMPLETA...?

.....

SOY UN SERVIDOR LEAL DE LA DONCELLA DE HIERRO

ES UN ESPÍRITU MUY PODEROSO

JEJE

Y A PESAR DE TU FURYOKU Y HABILIDAD PARA CONTROLAR ESE ESPÍRITU, ¿NO ESTÁS INTERESANDO EN CONVERTIRTE EN EL REY CHAMÁN?

ANTES ERA UN SOLDADO X AL SERVICIO DE LA DONCELLA DE HIERRO

Y ES VERDAD QUE PUEDO CONTROLAR ESTE ESPÍRITU, PERO SÓLO DURANTE 3 SEGUNDOS Y USANDO TODO MI FURYOKU

¿EH?

PERO ...

カチ

AL UNIRSE AL ENEMIGO, YA NO TIENE DERECHO A VIVIR

PERO LA CHICA SAGRADA HA PERDIDO SU ESPLENDOR

AZAZEL!!!

¡¡¡DESCIENDE.

# 降臨 アザゼル

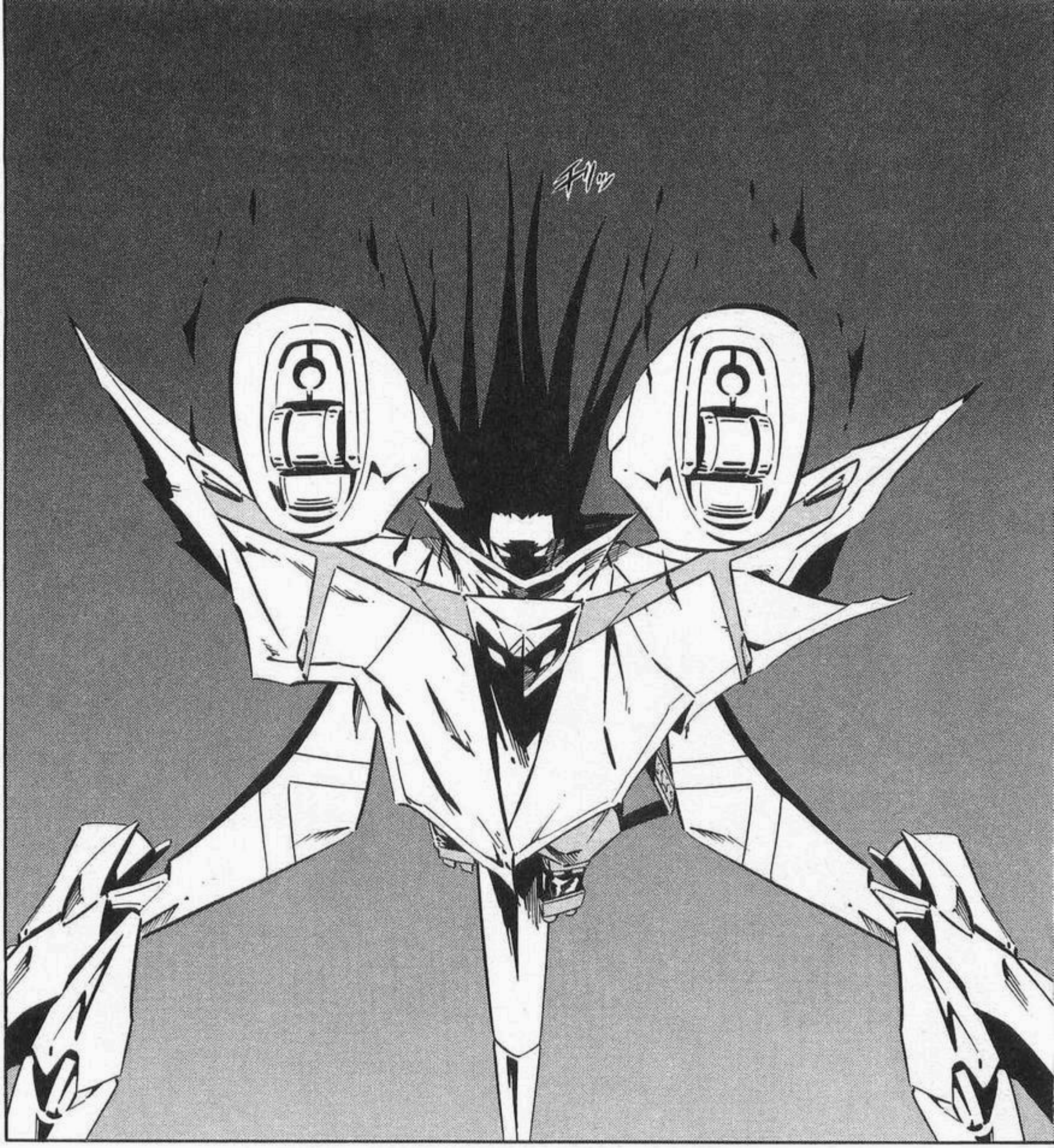

ERES TAN INSIGNI-FICANTE

ONIBI*

# 鬼火

おにび

*N.T.: SIGNIFICA "LLAMA DE ONI"

UN PODER APLAS-TANTE

ESTE ES LA FUERZA DE NUESTRO VERDADERO ENEMIGO...

.....

# FICHA DE PERSONAJE DE SHAMAN KING Nº154

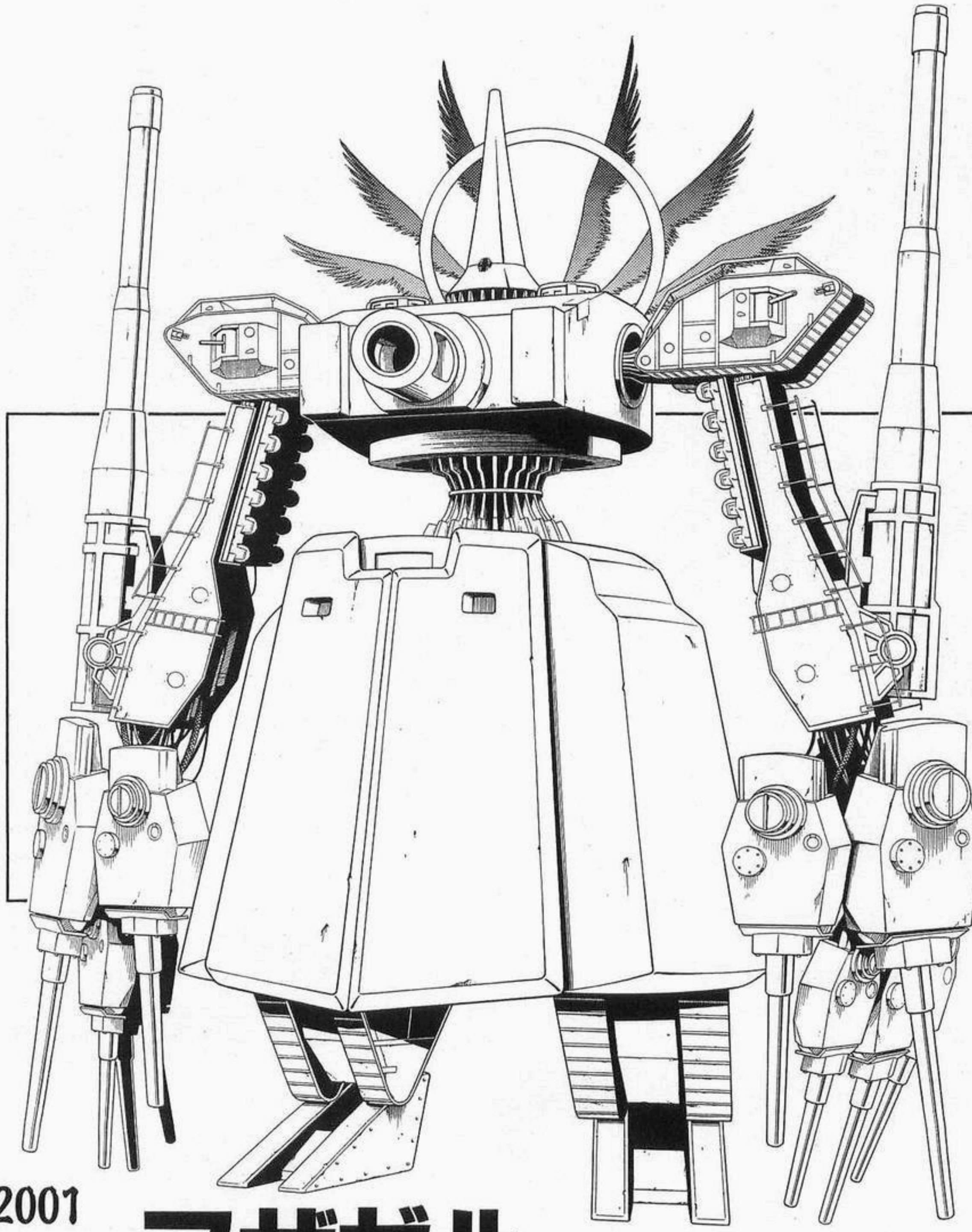

2001
(JAN)

# アザゼル AZAZEL

ES EL "ONIBI"

LA MUNICIÓN DE FUEGO QUE PUEDE SER LANZADA DESDE LOS CAÑONES A LA ESPALDA DE MI KUROBINA...

NI SIQUIERA MU-MUMYOU-YAKUMU PODRÁ PROTEGERTE DEL ATAQUE DE UN OPONENTE MÁS PODEROSO QUE TÚ

ESTA GUERRA TERMINARÁ MAÑANA Y NOS IREMOS HACIA EL CONTINENTE DE MU



## CAPÍTULO 263: LA MAESTRA DE LA "MALDICIÓN DE LAS DOS EN PUNTO", TERUKO

TENGO MUCHAS EXPECTATIVAS SOBRE TI

MIENTRAS TANTO, VEAMOS CUÁNTO MÁS PUEDES DESARROLLAR TU POTENCIAL

ESE ES NUESTRO RETO...

UN PODER APLAS-TANTE

# CAPÍTULO 263:
# LA MAESTRA DE LA "MALDICIÓN DE LAS DOS EN PUNTO", TERUKO

¡MALDICIÓN! ¡¿QUÉ SUCEDIÓ?!

¡¿AÚN SIGUES CON VIDA, REIHEIT?!

¡COUGH! ¡COUGH!

UGH ...

¡UGH!

¡REI...!

ES UNA SUERTE QUE EL BARCO DEL SEÑOR OYAMADA NO HAYA SIDO DESTRUIDO

NO PARECE TENER HERIDAS, SUPONGO QUE MURIÓ PORQUE SU OVERSOUL COLAPSÓ

BUENO, ÉL SABÍA PERFECTAMENTE LOS RIESGOS DE USAR UN ESPÍRITU MUCHO MÁS FUERTE QUE ÉL MISMO

... ESTÁ MUERTO

Y DADO QUE PRETENDO RETIRARME, NO PUEDO PERDER ESTA OPORTUNIDAD

CONSEGUIRÉ UN BILLÓN DE YENES SI SU NAVE SOBREVIVE A ESTA BATALLA

YO SOY LA MAESTRA DE LA "MALDICIÓN DE LAS 2 EN PUNTO", TERUKO AMANO

*N.C.: "USHI NO KOKU MAIRI" SINIFICA "MALDICIÓN DE LAS 2 EN PUNTO". ES UNA MALDICIÓN SIMILAR A LA USADA EN EL VUDÚ, PERO QUE SÓLO FUNCIONA EN TORNO A LAS 2 EN PUNTO, DE AHÍ SU NOMBRE

SIN EMBARGO, MI RITUAL DE MALDICIÓN NO PUEDE SER VISTO POR NADIE, DE OTRA FORMA NO TENDRÍA NINGÚN EFECTO... POR CULPA DE ESO NO PUDE PARTICIPAR EN EL TORNEO DE CHAMANES... ¡POBRE DE MÍ!

SI COLOCO UN CLAVO EN LA MUÑECA DE PAJA, SERÁ ENVIADO INMEDIATAMENTE AL INFIERNO. ESTA ES MI TÉCNICA CHAMÁN, "USHI NO KOKU MAIRI*"

PREPARÉ ESTA MUÑECA DE PAJA MALDITA CON LOS CABELLOS DE ESE CHICO QUE EL TIPO DE GAFAS RECOGIÓ EN LAS FUENTES TERMALES

¡PERO MI TURNO FINALMENTE HA LLEGADO!

¡¡Y CON ESE DINERO PODRÉ TENER UN NOVIO!!

¡¡PERO PRIMERO DEBO MATAR AL CHICO DE PELO LARGO!!

¡PREPÁRATE!

ヤーン

¡¡AAARGH!

UN REFLEC-TOR...

DE MAL-DI...

CIONES...

QUIZÁS ME DEJÉ LLEVAR UN POCO

UHM...

¿ESTÁS DE ACUERDO, YOH?

BUENO, LO HECHO, HECHO ESTÁ

BUENO, AHORA USARÉ EL FURYOKU QUE ME QUEDA PARA RESU-CITARLES

BUENA SUERTE

..

OS DEJARÉ EL RESTO A VOSO-TROS

¿"BUENA SUERTE"? ¡¿ACASO NO ACABA DE HACER TODO EL TRABAJO?!

¿NO ES ASÍ?

.....

¡ESE PODER NO ES NADA!

¡VOSOTROS ENTRENAS-TEIS EN EL INFIERNO, ¿NO?!

¡¿EH?!

NO ESTARÉIS ASUSTADOS DE SU PODER, ¡¿O SÍ?!

¡¿QUÉ?!

ENTRENA-DO ALLÍ DURANTE 900 AÑOS

HAO HA...

LOS 100 AÑOS QUE VIVIÓ EN ESTE MUNDO

SIN EMBARGO, CREO QUE FUE MÁS DIFÍCIL PARA ÉL...

SI ESE TRISTE PODER ES EL QUE CONSIGUIÓ EN ESOS 100 AÑOS

ENTONCES TIENES RAZÓN, RYU

¡ESE PODER NO ES NADA!

¡¿EH ...?!

VAMOS A PREPARARNOS, Y HAGAMOS ESTO POR LOS GANDARA, QUE FUERON AL INFIERNO A BUSCAR LOS ESPÍRITUS DE LA NATURALEZA

¡ESO YA LO SABEMOS, DEJA DE HACERTE EL INTERESANTE!

.....

TAL Y COMO PENSABA, NO HAY NADIE AQUÍ

¡ESE MAYORDOMO ES MUY BUENO!

ESTOY SEGURO DE QUE HUBO ALGUIEN AQUÍ, PERO NO DEJÓ NINGUNA PISTA DEL PORQUÉ

¡OH, TIENES RAZÓN! ¡LO SIENTO!

SI ENCONTRAMOS ALGÚN TRAPO SUCIO DE OYAMADA, SE CONVERTIRÁ EN EL PATROCINADOR DE MI NEGOCIO. ¡ADEMÁS, EN COMBATE NO SERVIRÍAS PARA NADA!

¡OYE, TÚ!

¡¿DE VERDAD HAS BUSCADO BIEN?!

¡¿POR QUÉ ESTOY HACIENDO YO TODO EL TRA-BAJO?!

¡TSK!

¿DEBERÍAMOS ESTAR TAN CALMADOS EN ESTA SITUACIÓN?

¿CÓMO PUEDE HACER ESO?

¡QUÉ SUSTO!

¡OH, NO!

¿OCURRE ALGO?

AUNQUE LO CIERTO ES QUE EL YA NO NECESITA ENTRENAR MÁS

TODO ESTO FUE ORGANIZADO COMO ENTRENAMIENTO PARA YOH, SOLO QUE OTROS SE UNIERON

POR SUPUESTO

UN PODER QUE HAO NO POSEE

SIN EMBARGO, YOH Y LOS OTROS YA HAN ENCONTRADO UNA RESPUESTA

PERO EL PODER DEL SEÑOR HAO ES MUCHO MAYOR, ¿NO?

¿QUE NO LO NECESITA?

TAMBIÉN TE HAS DADO CUENTA, ¿NO?

¿UN PODER QUE HAO NO POSEE?

BUENO, COMO CHAMÁN SÍ

¡SEÑOR HAO!

MÁS O MENOS

TOMÓ UNA DECISIÓN INTELIGENTE AL NO TRATAR DE ALCANZAR EL CONTINENTE DE MU

PARECE QUE HUYÓ EN CUANTO SINTIÓ PELIGRO EN OYAMADA

SU AURA YA HA DESAPARECIDO DE ESTA ISLA

YA ES DEMASIADO TARDE PARA ATRAPAR A TAMURAZAKI

EN ESA NAVE SÓLO ESTABAN MANSUMI Y EL PADRE DE HOROHORO, QUE FUE TOMADO COMO REHÉN

NO

ENTONCES, ¿TAMPOCO ESTABA EN LA NAVE?

SI LO QUE ESTÁS DICIENDO ES VERDAD, ENTONCES NO HAY NINGÚN PELIGRO

PERO,

TODO SALIÓ BIEN, ¿NO?

NADIE PUEDE PARTICIPAR EN LA SEGUNDA FASE LLENO DE PREOCUPACIONES

NO TENDRÁN PROBLEMAS RESOLVIENDO SUS ASUNTOS SIN MI AYUDA

NO DESTRUISTE ESA NAVE? NO TE HABRÁS DETENIDO SÓLO PORQUE UN ÁNGEL TE IBA A ATACAR, ¿VERDAD?

¿POR QUÉ...

ESTO ES EXTRAÑO

LO SABES TODO

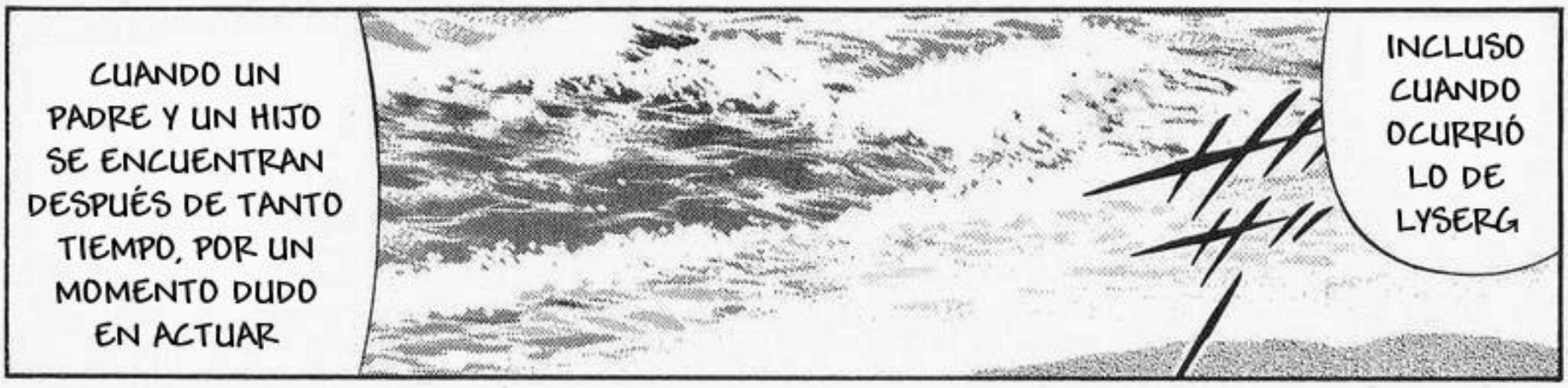
CUANDO UN PADRE Y UN HIJO SE ENCUENTRAN DESPUÉS DE TANTO TIEMPO, POR UN MOMENTO DUDO EN ACTUAR
INCLUSO CUANDO OCURRIÓ LO DE LYSERG
JEJE...
¿QUIÉN SABE?
QUIZÁS ESE ES TU PUNTO DÉBIL...
ドーン ドーン
ウフフッ
INCREÍBLE

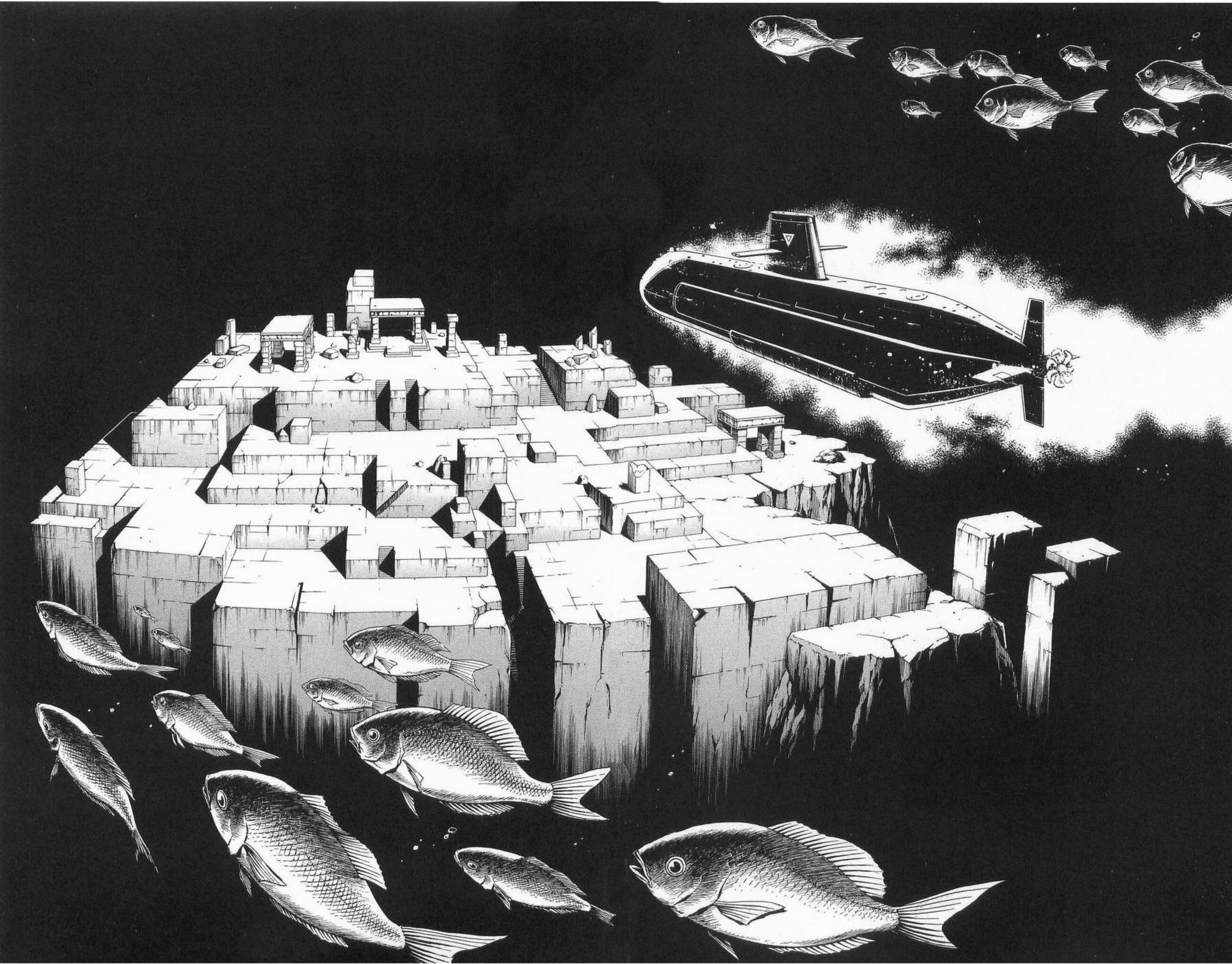

FICHA DE PERSONAJE DE SHAMANA KING Nº155

# 天野輝子
# TERUKO AMANO

2001
(JAN)

FECHA DE NACIMIENTO:
13 DE JUNIO DE 1967
SIGNO ASTRAL:
GÉMINIS
TIPO DE SANGRE: A
EDAD:33

FUSEN UNAGI.

CHOCHIN ANKO

HORAI ESO

BENI NO UMIGUMO



## CAPÍTULO 264: EL NACIMIENTO DE UN REY

NO SABÍA QUE CONOCÍAS TANTOS TIPOS DE PECES

QUÉ ESPERABAS, ESTO ES UN SUBMARINO

¡¡MIRAD TODOS ESOS GROTESCOS PECES!! ¡ESA NO ES PRECISAMENTE UNA VISTA AGRADABLE!

LO QUE IMPORTA ES QUE LOGRAMOS ENTRAR AL SUBMARINO

BUENO

ALLÍ ESTA

# CAPÍTULO 264:
# EL NACIMIENTO DE UN REY

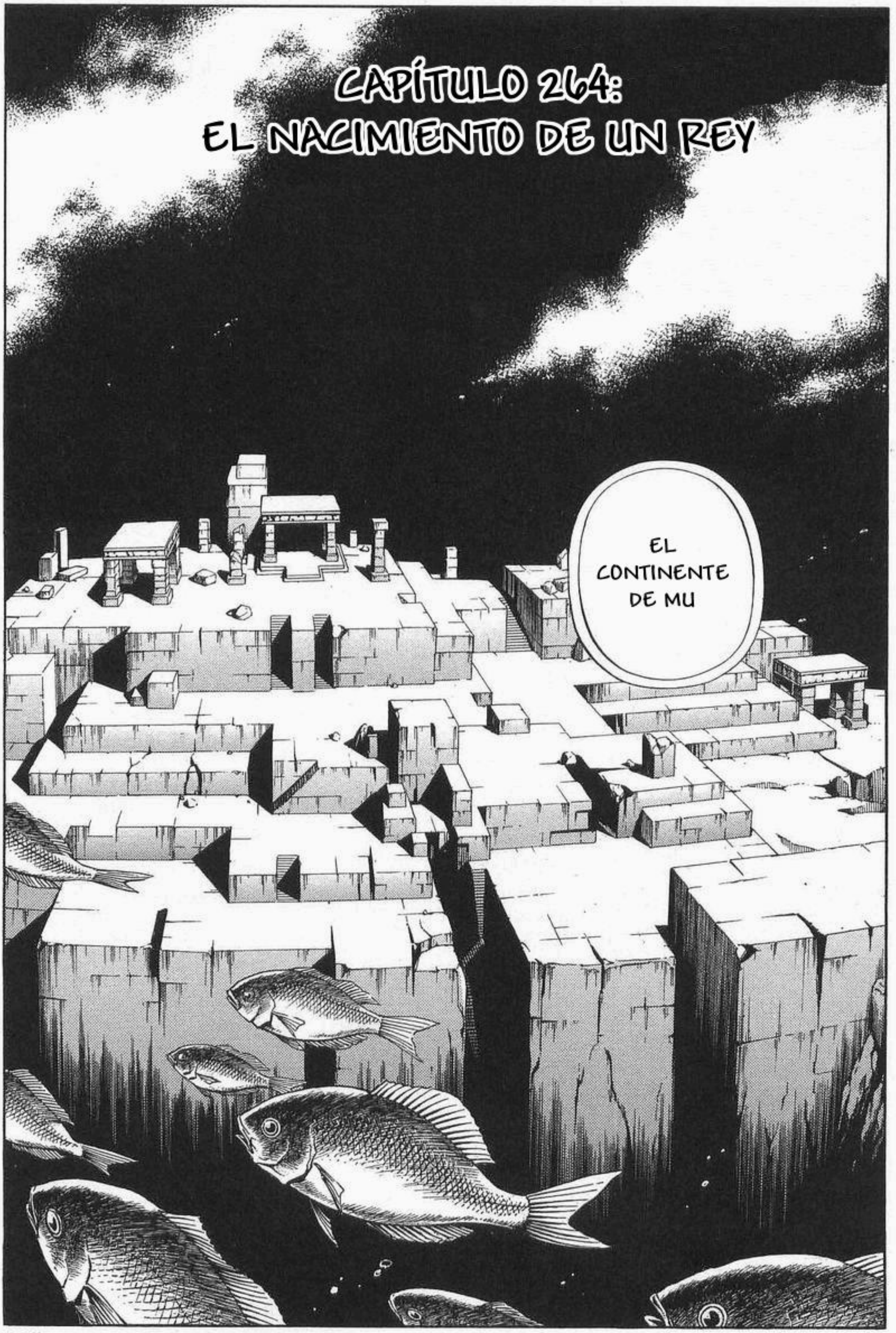

NO PENSÉ QUE FUERA TAN GRANDE

OH

NO SIENTO NADA ESPECIAL A PESAR DE ESTAR EN UN CONTINENTE LEGENDARIO

¿ESTE ES EL LEGEN-DARIO CONTI-NENTE MU?

EQUIPO THE REN

チーム・THE・蓮

INCREÍBLE, NO PARECE QUE ESTEMOS EN EL FONDO DEL OCÉANO

EQUIPO AGUAS TERMALES DE FUNBARI

ふんばり温泉

ENCUENTRO EXTRAÑO QUE NADIE HAYA DESCUBIERTO ESTAS MAJESTUOSAS RUINAS

EQUIPO X-1

エックス ワーン

X－1

EN ESTE MUNDO, HAY MUCHAS COSAS QUE NO ESTÁN CLARAS

QUIZÁS ESA TAMBIÉN SEA LA VOLUNTAD DE CIERTO GRUPO...

¿NO ES ASÍ, APACHES?

POR EJEMPLO, EL TRIÁNGULO DE LAS BERMUDAS, UN ÁREA DE MUERTE PARA LOS QUE SE ATREVAN A ENTRAR

EQUIPO HOSHIGUMI

ほ し ぐ み

# 星組

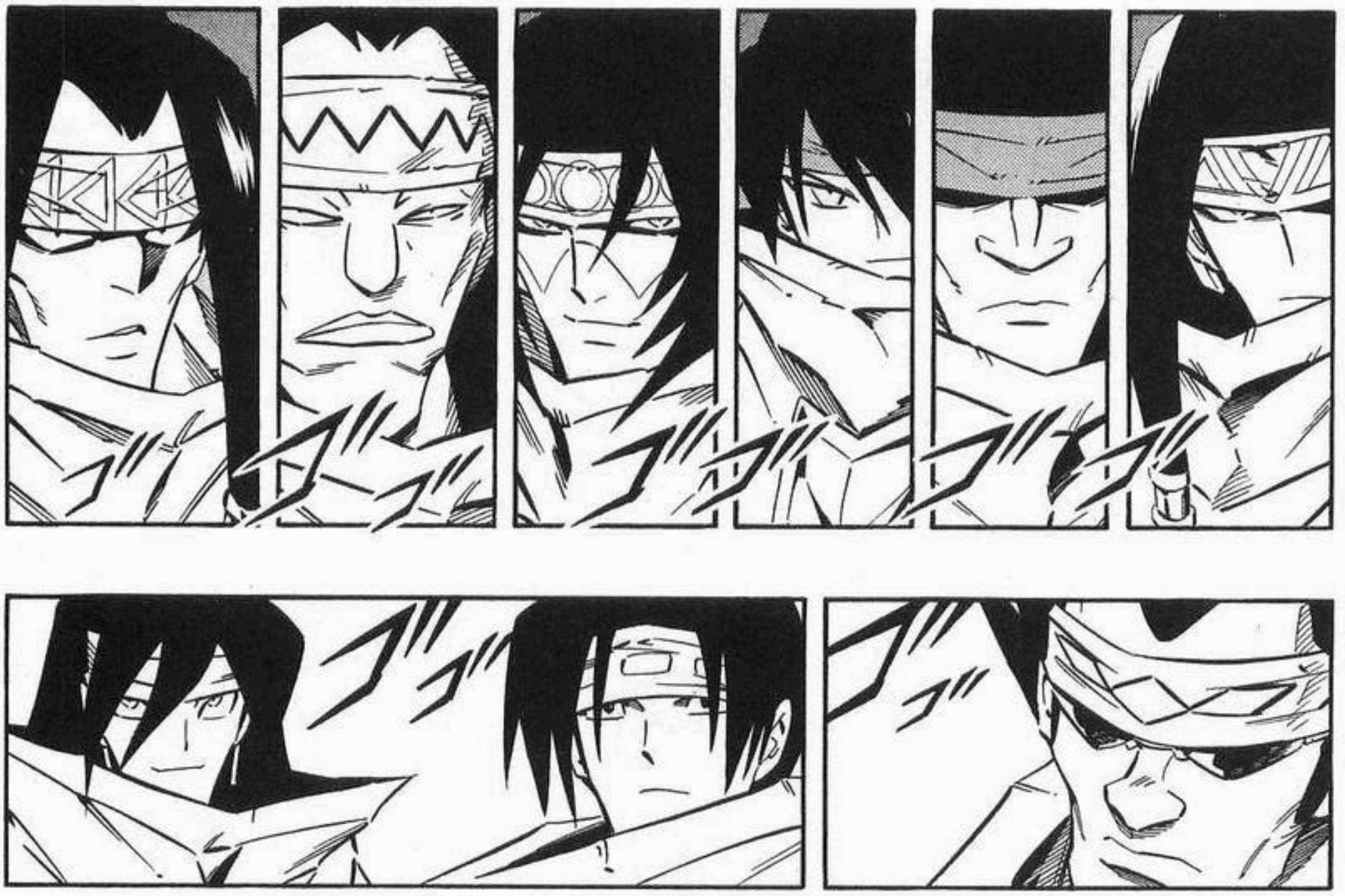

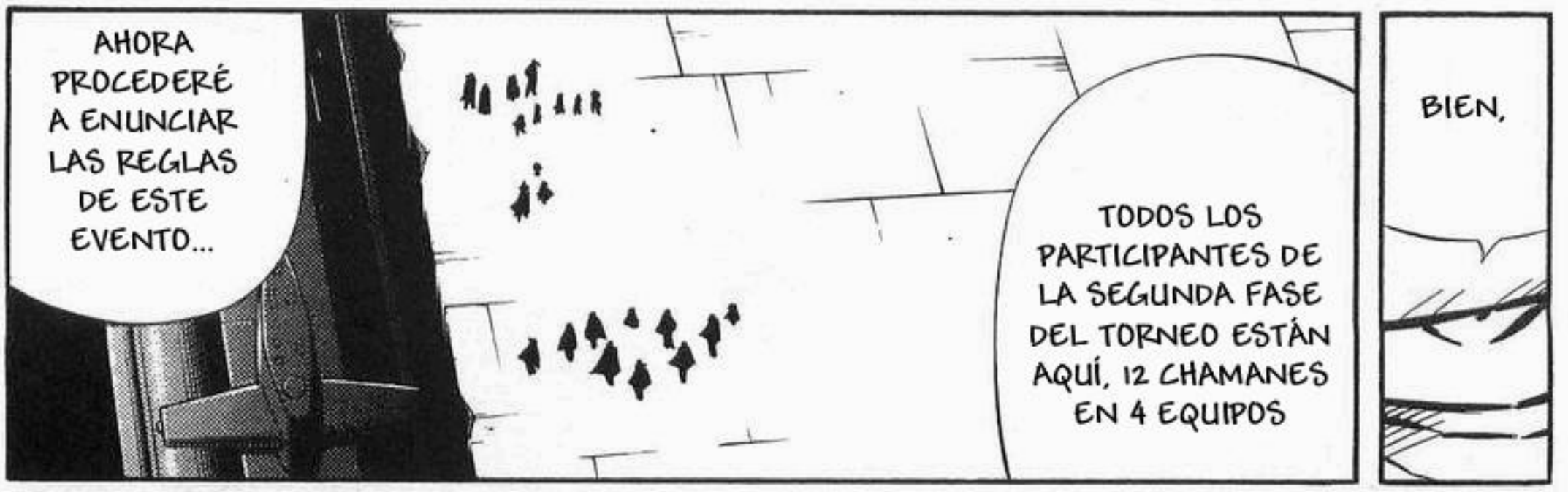
AHORA PROCEDERÉ A ENUNCIAR LAS REGLAS DE ESTE EVENTO...
TODOS LOS PARTICIPANTES DE LA SEGUNDA FASE DEL TORNEO ESTÁN AQUÍ, 12 CHAMANES EN 4 EQUIPOS
BIEN,

LO SIENTO, PERO,

HEMOS DECIDIDO NO PARTICIPAR EN LA SEGUNDA FASE DEL TORNEO, GOLDVA

ESTARÁN INFORMADOS DE LA BATALLA EN LA PLAYA QUE OCURRIÓ ANTES DE QUE DESCENDIÉRAMOS

NUESTROS PODERES HAN CRECIDO, PERO NO SON NADA COMPARADOS CON LOS DE HAO

DESAFORTUNADAMENTE, MORIRÍAMOS SIN RAZÓN SI PARTICIPÁSEMOS EN LA SEGUNDA FASE

POR LO TANTO, NUESTROS TRES EQUIPOS, AGUAS TERMALES DE FUNBARI, THE REN Y LOS X-1, NOS NEGAMOS A PARTICIPAR

Y ACEPTAREMOS A HAO COMO CAMPEÓN DEL TORNEO DE CHAMANES

YO ESTOY DE ACUERDO

...DADO QUE LA SEGUNDA FASE DEL TORNEO NO ESTÁ BASADA EN EQUIPOS, ¿TODOS ESTÁN DE ACUERDO CON ESTO?

¡YAY! ¡EL SEÑOR HAO GANÓ!

¿NOS ESTÁIS SUBESTI-MANDO?

ENTIENDO

CREÉIS QUE TENÉIS MÁS OPORTUNIDADES DE VENCERNOS A NOSOTROS

YA QUE PELEAREMOS POR PROTEGER A HAO DURANTE SU SUEÑO, EN VEZ DE PELEAR CON ÉL AHORA

TAMBIÉN SABEMOS QUE NO LO LOGRAREMOS ANTES DE QUE HAO DESPIERTE

SABEMOS QUE SERÁ UNA PELEA DIFÍCIL

LO SIENTO

NO SOMOS DEL TIPO DE PERSONA QUE ATACARÍA POR SORPRESA

PERO NOS PARECE BIEN DE ESTA MANERA

SERÉIS UNA PIEDRA MÁS EN EL CAMINO, PERO PUESTO QUE ES VUESTRO DESTINO, NO OS LO TOMÉIS A MAL

SÍ, ESO ES CIERTO

NO NOS GUSTA LIBRAR BATALLAS SIN MOTIVO, PERO ESTA SERÁ DURA, Y NOS SERVIRÁ DE ENTRENAMIENTO

PARA SER HONESTOS, PREFERIRÍA NO CORRER NINGÚN RIESGO

LE VENCEREMOS

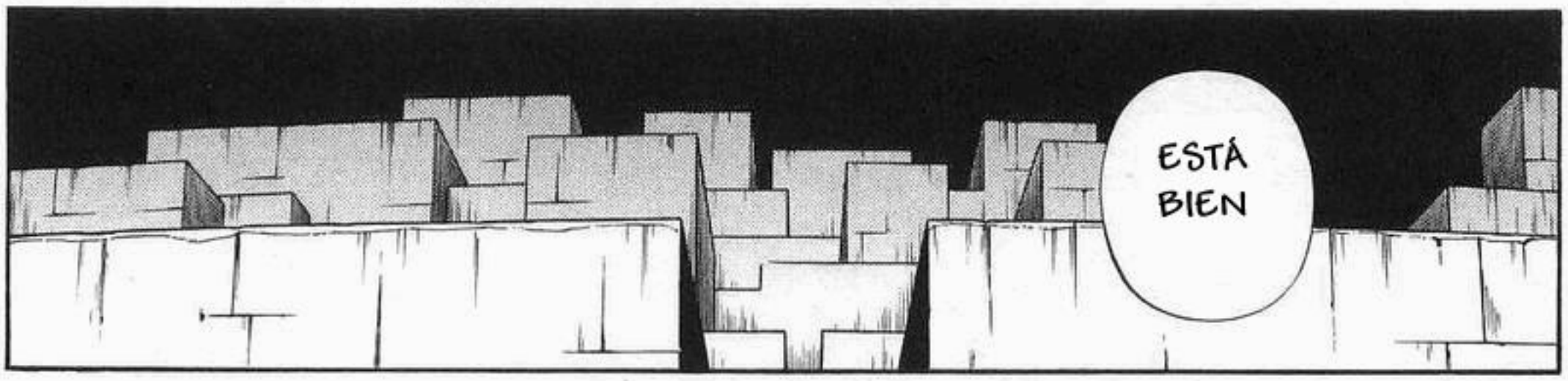
ESTÁ BIEN

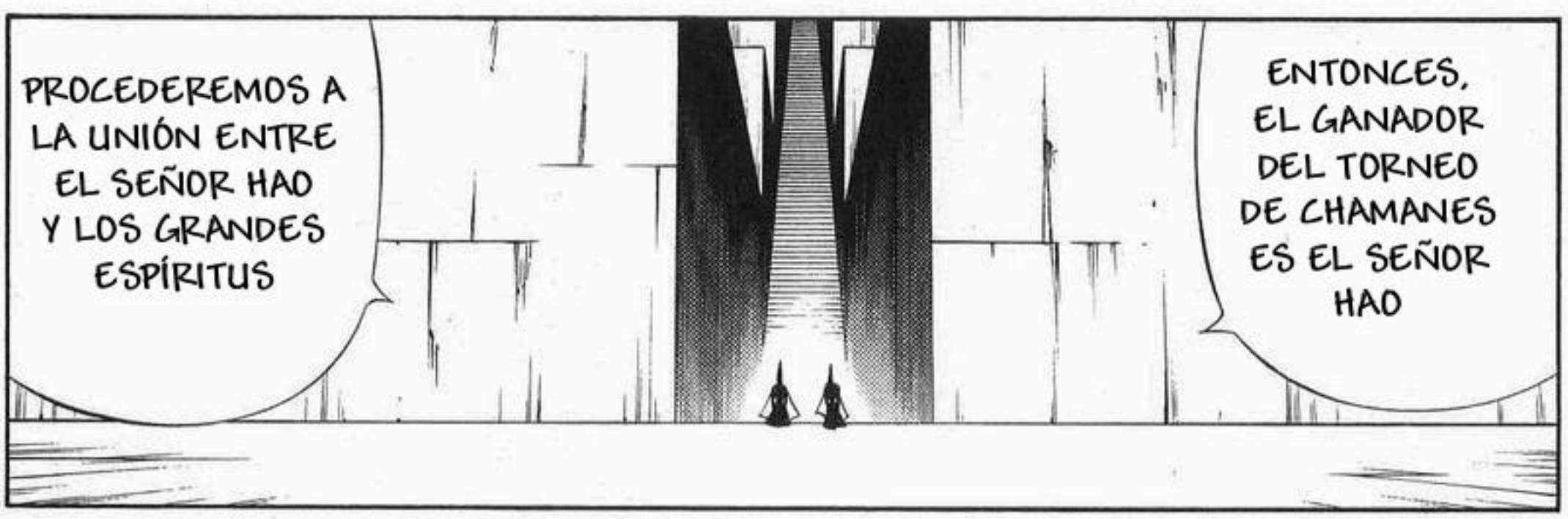
PROCEDEREMOS A LA UNIÓN ENTRE EL SEÑOR HAO Y LOS GRANDES ESPÍRITUS
ENTONCES, EL GANADOR DEL TORNEO DE CHAMANES ES EL SEÑOR HAO

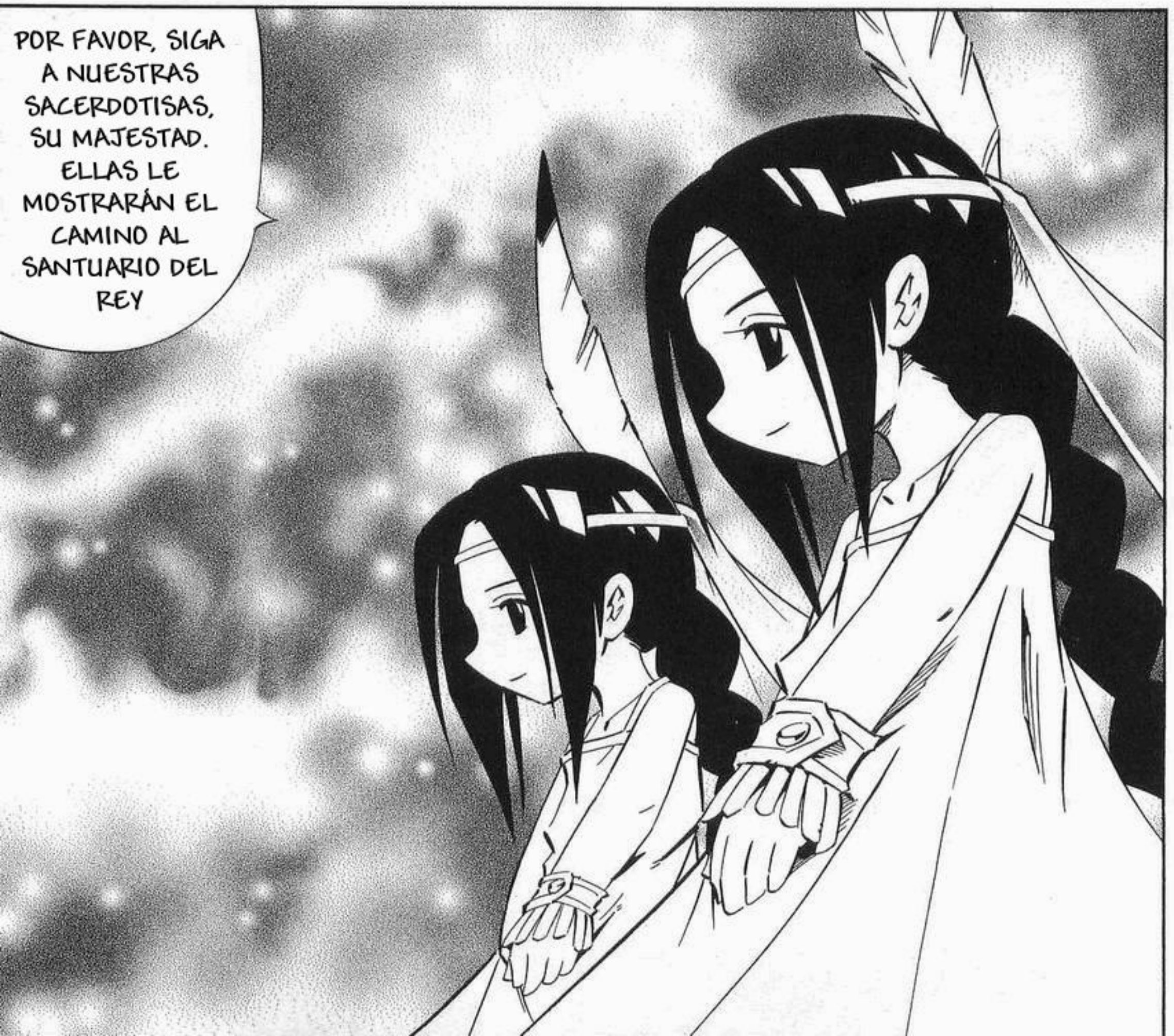
POR FAVOR, SIGA A NUESTRAS SACERDOTISAS, SU MAJESTAD. ELLAS LE MOSTRARÁN EL CAMINO AL SANTUARIO DEL REY

SU MAJESTAD, EL REY CHAMÁN

YOH...

ESTARÉ ESPERÁNDOTE EN EL SANTUARIO DEL REY.

NO NOS FALTA NADA

PARECE COMO SI NOS FALTARA ALGO, ¿NO OS PARECE?

...INCLUSO SI YA LO DECIDIMOS

NO DEBEMOS MIRAR ATRÁS

COMO QUÉ SUCEDERÁ CON EL REY CHAMÁN DESPUÉS DE DERROTAR A HAO

¿ESTÁIS SEGUROS DE QUE NO NECESITAMOS PENSAR EN NADA MÁS?

SI ES NECESARIO, SE ENCONTRARÁ UN NUEVO REY

NO SERÁ NECESARIO, RYU

BUENO, ÉL NUNCA ME LO DIRÍA A LA CARA...

AUNQUE POR SUPUESTO, NO MORIRÉ ANTES DE QUE ESE DÍA LLEGUE

YO TAMPOCO

NO HAY FORMA DE SABER QUIÉN SERÁ, TAL VEZ ...

NO, TÚ YA ERES EL MEJOR COMEDIANTE DEL MUNDO, NO NECESITAS CONVERTIRTE EN EL REY CHAMÁN TAMBIÉN

JAJA, ¡¿QUÉ DEBERÍA HACER SI SOY YO?!

TSK

¡LUCHIST ...!

LO SIENTO MUCHO, PERO NINGUNO DE NOSOTROS SOBREVIVIRÁ

ESTAMOS EN EL UMBRAL SAGRADO DEL REY CHAMÁN Y LA TRIBU APACHE

POR LO TANTO, NO SE NOS PERMITE IR MÁS ALLÁ DE ESTE LUGAR

SUPONGO QUE SABRÉIS LO QUE ESTO SIGNIFICA

ESTÁ BIEN

YO SERÉ TU OPONENTE

...SU TRAJE DE BATALLA

FICHA DE OBJETO DE SHAMAN KING Nº79

2001
(JAN)

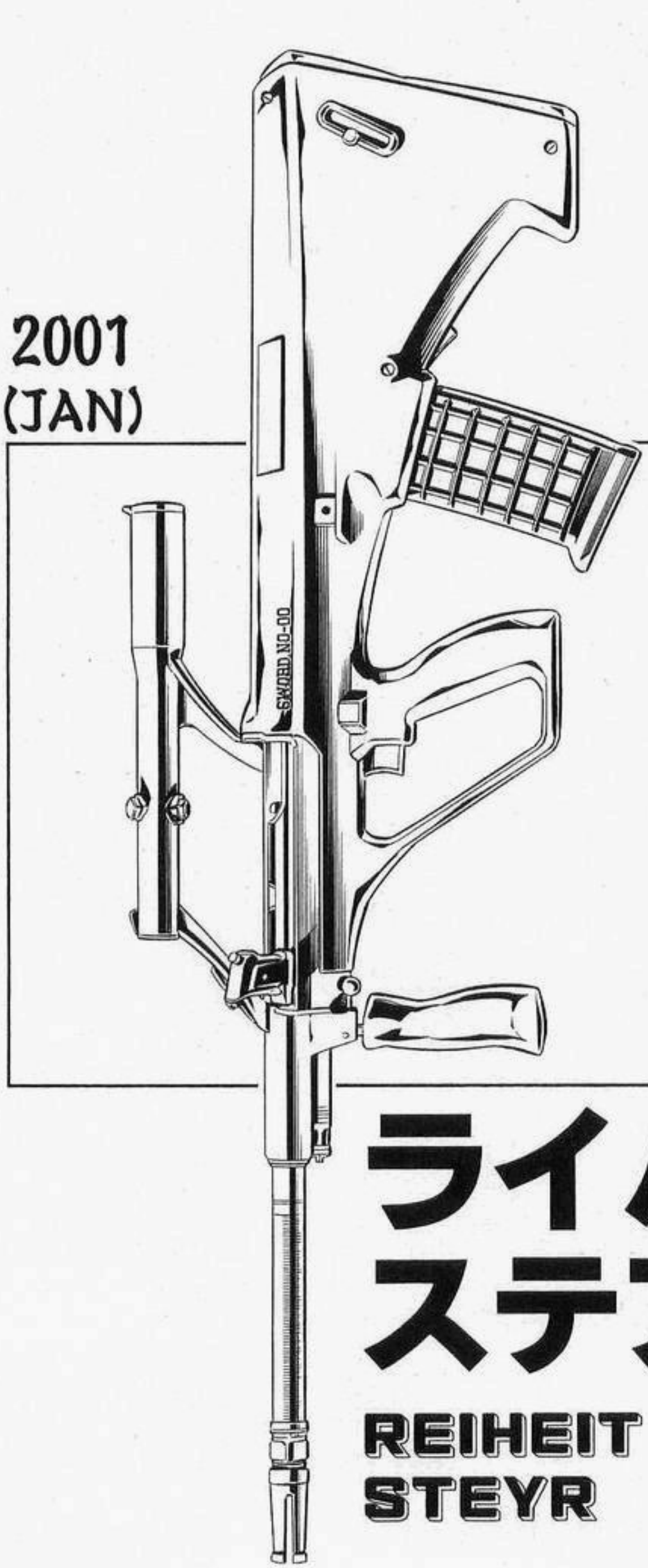


# ライハイト
# ステアー

REIHEIT
STEYR

¡!

¡MARCO!

¡¡¡.....!!!

¡NO TE ACERQUES MÁS!

ADEMÁS, ESTA BATALLA OS DARÁ ALGO MÁS DE TIEMPO, ASÍ QUE SEGUID ADELANTE

NO TE PREOCUPES POR MÍ, LYSERG DIETHEL

DEBEMOS TERMINAR CON LO QUE EMPEZAMOS LA ÚLTIMA VEZ, ESTO ES ENTRE LUCHIST Y YO

CAPÍTULO 265 KANZENBAN
LA VERDADERA FORMA DEL MAL

LO HE DICHO MUCHAS VECES ANTES, ¿NO?

¡¡LA JUSTICIA SIEMPRE GANA!

CAPÍTULO 265
KANZENBAN:

LA VERDADERA FORMA DEL MAL

# 悪の正体

¡¡¡EL ARCÁNGEL MICHAEL CONTRA EL ÁNGEL CAÍDO LUCIFEL!!!

¡AYUDEMOS A MARCO! ¡¡¡ÉL NO PUEDE VENCER A LUCHIST SOLO, ES IMPOSIBLE!!!

¡OH, NO! ¡ESTÁN HABLANDO EN SERIO!

¡¡¡INCLUSO ESTÁN USANDO SUS TRAJES DE BATALLA!!!

ESPERAD.

PROBABLE-
MENTE
MORIRÉIS SI
INTERFERÍS EN
LA BATALLA

SI TRAS ESTA PELEA PODEMOS AVANZAR, SERÁ PORQUE AL MENOS UNO DE ELLOS HABRÁ MUERTO

¡¿YOH?!

ADEMÁS, AMBOS ESTUVIERON DE ACUERDO EN TERMINAR SU BATALLA

ES OBVIO QUE LUCHIST NO NOS DEJARÁ PASAR A MENOS QUE MUERA, Y MARCO ESTÁ DECIDIDO A LUCHAR HASTA EL FINAL PARA AYUDARNOS

SIN EMBARGO, ¿QUÉ PASA CONTIGO, MARCO?

HMMM

NO ESPERABA MENOS DE USTED, SEÑOR YOH. ESTÁ EN LO CORRECTO

...YOH...

ESTOY SEGURO, ¡PORQUE ESA ES LA VERDADERA JUSTICIA!

MÍRAME, ¿ES QUE PAREZCO ALGUIEN QUE NO HABLA EN SERIO?

ESTUPI-DECES

¿LA JUSTICIA GANARÁ?

¿QUIÉN CREE EN ESAS TONTERÍAS HOY DÍA? O ¿ACASO ESTÁS HABLANDO EN SERIO...?

¿LA VERDADERA FORMA DEL MAL?

LA VERDADERA JUSTICIA NO EXISTE

LO QUE EXISTE EN ESTE MUNDO ES LA VERDADERA FORMA DEL MAL

LOS PERDEDORES

EXACTO

EN EL QUE YO, AL IGUAL QUE TÚ, CREÍA EN LA EXISTENCIA DE UNA SOLA JUSTICIA

HUBO UN TIEMPO ...

¡¡¿NO SON LOS DENTISTAS?!!

UN DÍA ME DI CUENTA DE QUE ESTABA EQUIVOCADO Y CAMBIÉ MI FORMA DE PENSAR

SIN EMBARGO

LAW

FUE EN UN LUGAR Y MOMENTO INESPERADOS, PERO ALLÍ ESTABA NUESTRO PEOR ENEMIGO. TOMANDO VENTAJA DE LA SITUACIÓN, LE ATAQUÉ POR LA ESPALDA

ACABA DE CREAR LOS SOLDADOS X CUANDO SUCEDIÓ. FUE LA MEJOR OPORTUNIDAD QUE NUNCA HABÍA TENIDO

PERO POR ALGUNA INCOMPRENSIBLE RAZÓN, ME DEJÓ CON VIDA.

COMO PODRÉIS SUPONER, ÉL ME APLASTÓ

DE QUE ÉL TAMBIÉN TENÍA SU PROPIA JUSTICIA

ASÍ, ME DI CUENTA ...

ELLOS ERAN PERDEDORES

TODOS HABÍAN SIDO DERROTADOS POR OTROS QUE PROCLAMABAN SU JUSTICIA UNILATERAL, Y TERMINARON REUNIÉNDOSE

PERO NO ERA SÓLO HAO. CUANDO CONOCÍ A LOS DEMÁS, DESCUBRÍ QUE CADA UNO DE ELLOS TENÍA SU PROPIA JUSTICIA

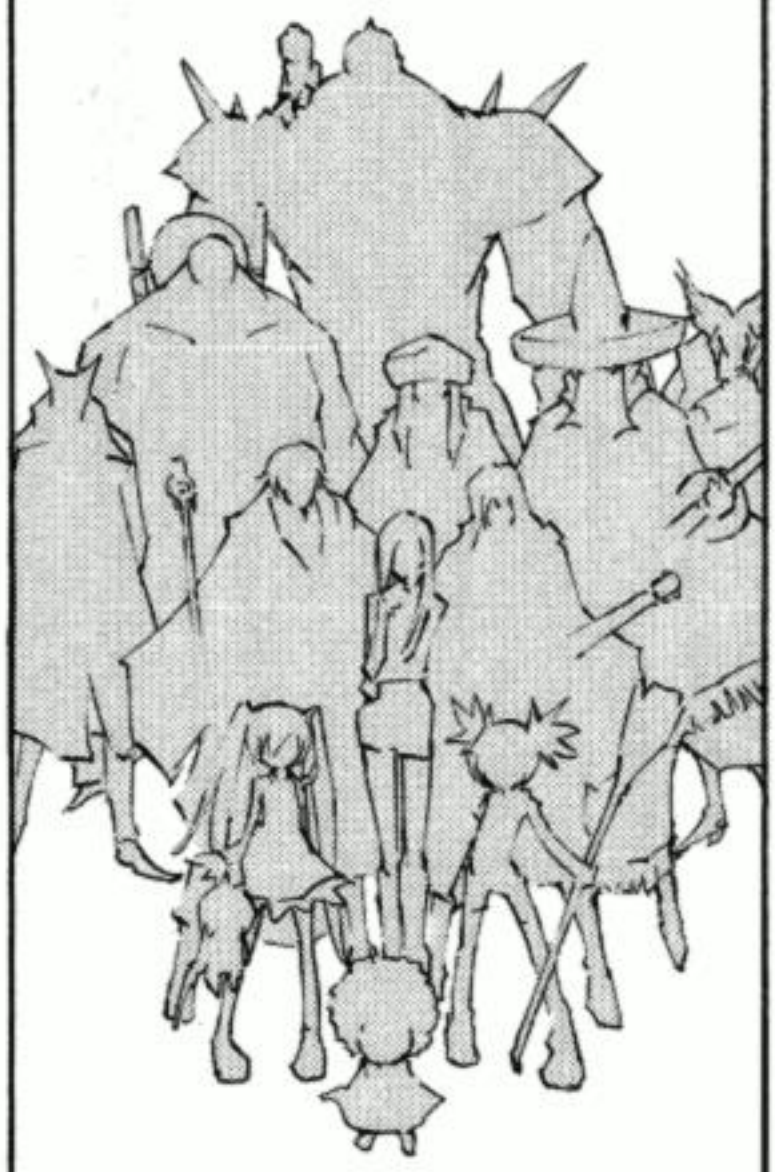

TODOS ELLOS ERAN LO QUE LA SOCIEDAD CONSIDERARÍA COMO "MALAS PERSONAS"

AQUELLOS QUE NO LA SIGUEN SÓLO PORQUE FUERON DERROTADOS NO MERECEN TENER JUSTICIA

SIEMPRE HAY UNA FORMA ADECUADA DE VIVIR, Y TODOS TIENEN LA LIBERTAD DE SEGUIRLA O NO. LA RAZÓN NO IMPORTA

¿Y ESO QUÉ IMPORTA?

¡ESO ES, MARCO!

Y FINALMENTE, CONVERTIRÁN LA OSCURIDAD DE SUS CORAZONES EN PODER; ÉSA ES LA VERDADERA FORMA DEL MAL

SI HAY PERSONAS QUE BLANDEN LA ESPADA DE LA JUSTICIA, ES OBVIO QUE TAMBIÉN EXISTIRÁN PERSONAS QUE HAYAN SIDO DERROTADAS POR ELLAS

AUNQUE SÓLO HUBIERA DOS HUMANOS EN LA TIERRA, UNO DE ELLOS SERÍA SIN DUDA EL MALVADO

NO IMPORTA CUÁNTO INTENTE ALGUIEN RECHAZAR EL MAL, SIEMPRE TERMINARÁ FORJANDO SU PROPIA JUSTICIA

NO HAY UNA JUSTICIA ABSOLUTA EN ESTE MUNDO, ASÍ COMO NO HAY DOS PERSONAS IDÉNTICAS

SI ESA ES LA RAZÓN POR LA CUAL NOS TRAICIONASTE, ES IMPOSIBLE QUE TE PERDONE

...ESCUCHA LO QUE ESTÁS DICIENDO, ESAS SON LAS PALABRAS DE UN FRACASADO...

¡¡¡TE MOSTRARÉ NUESTRA JUSTICIA!!!

¡¡ESTÁ ATACANDO!!

...YA TE LO DIJE

ES ESTÚPIDO DECIR QUE LA JUSTICIA SIEMPRE GANA

¡¡LA REALIDAD ES...

...QUE LOS GANADORES SE CONVIERTEN EN LA JUSTICIA!!

¡NO!
¡¡NO IMPORTA CUÁNDO NI DÓNDE, LA JUSTICIA INVENCIBLE SIEMPRE EXISTIRÁ!!

¡MARCO!

¡UN GOLPE DIRECTO CON SU BRAZO IZQUIERDO! ¡SU OVERSOUL HA SIDO DESTRUIDO!

¡!

¡LO HA DESTRUIDO POR SEGUNDA VEZ!

¿A DÓNDE ESTÁS APUNTANDO?

¡¡AÚN NO HE TERMI-NADO!!

¡¿QUÉ?!

¡CUARTA!

¡¡¡TERCERA VEZ!!!

¡¡QUINTA!!

¡¡¡LO HA DESTRUIDO SEIS VECES!!!

¡¡¡...UGH!!!

¡DESPUÉS DE TODO ESTO, MARCO DEBE ESTAR SIN FURYOKU!

¡¿DONDÉ ESTÁ..?!

¡¡SE ENCUENTRA BIEN!!

ME GUSTARÍA TENER ALGO MÁS DE DIVERSIÓN CONTIGO, ¡PERO ESTO HA TERMINADO!

¿QUÉ SUCEDE? ¿NO VAS A ATACARME DE NUEVO?

SIN EMBARGO YA HA ALCANZADO SU LÍMITE

¿NO QUIERES DECIR NADA MÁS?

.....

TENDRÉ QUE PELEAR CONTRA LOS JÓVENES DESPUÉS

¡!

¡¡NOS REUNIREMOS NUEVAMENTE DENTRO DE LOS GRANDES ESPÍRITUS!!

¡¡¡ADIÓS, MARCO!!!

...

MARCO

¡!

HAS SIDO ENGAÑADO OTRA VEZ

¡¡MARCO!!

SIN DUDA GOLPEASTE ALGO, PERO NO FUE A MÍ

HE CREADO UN OVERSOUL CON MICHAEL USANDO MIS GAFAS COMO MÉDIUM

ESTE ES MI OVERSOUL "FALSO MARCO"

...
FALSO MARCO!!

¡¡OVER-SOUL ...

CAPÍTULO 266 KANZENBAN: LA VERDADERA JUSTICIA

...UGH

EH, QUÉDATE QUIETO

MUEVE UN MÚSCULO Y TE VUELO LA CABEZA

¡IMPOSIBLE! ¡¿CUÁNDO HAS...?!

JAJA...

.....

TE DEJÉ DESTRUIR A MICHAEL VARIAS VECES COMO UNA DISTRACCIÓN QUE ME PERMITIÓ CAMBIAR LUGAR SIN QUE TE PERCATARAS, LUCHIST.
¿QUÉ TE PARECE? HA SALIDO MUY BIEN, ¿VERDAD?
FUE ALGO DIFÍCIL, PERO DESDE EL PRINCIPIO SABÍA QUE NO TENÍA NINGUNA OPORTUNIDAD CONTRA TI DIRECTAMENTE

HAS CAMBIADO MUCHO EN TODOS ESTOS AÑOS, MARCO

...YA VEO

¿NO ES LO MISMO QUE HICE YO AQUELLA VEZ?

¿CÓMO TE ATREVES A HABLAR DE JUSTICIA Y ESTAR ORGULLOSO DE UNA TÁCTICA TAN COBARDE?

SIN EMBARGO,

¡TE EQUIVOCAS!

PORQUE YO POSEO LA VERDADERA JUSTICIA

¡AQUELLA QUE ESTÁ BASADA EN EL AMOR, ESO ES TODO!

CAPÍTULO 266
KANZENBAN:

# 真実の正義

しんじつの
せいぎ

LA VERDADERA JUSTICIA

¡¿AMOR?!

PERO AL IGUAL QUE TÚ, UN DÍA ME DI CUENTA DE MI EQUIVOCACIÓN, Y DESCRUBRÍ LA LA VERDADERA JUSTICIA

EXACTO

DEBO ADMITIR QUE MI JUSTICIA SOLÍA SER UNILATERAL TAMBIÉN

CUANDO LA DONCELLA JEANNE ME OFRECIÓ SU AMOR COMPASIVO

¡¡LUCHIST, FUE TODO ESE AMOR INCONDICIONAL QUE ME DISTE DURANTE TANTOS AÑOS!!

¡FINALMENTE ENCONTRÉ LA RESPUESTA A TODO!

¡!

ESTABA COMPLETAMENTE DESTROZADO, Y CUANDO ME ENCONTRABA SOLO EN MI ALCOBA, SOLÍA RECORDAR LA PASTA DE MI MADRE

EL DÍA EN QUE MÍ MADRE MURIÓ FUI A LA PEQUEÑA IGLESIA QUE ESTABA EN LA CIMA DE LA COLINA

ESE RECUERDO FUE MI MOTIVACIÓN. ME HIZO SENTIRME VIVO, PORQUE ESE TIPO DE AMOR PERMANECE INTACTO SIN IMPORTAR CUÁNTOS AÑOS PASEN

SEGÚN PASABA EL TIEMPO, SEGUÍA SOÑANDO CON DISFRUTAR DE SU COMIDA. AÚN PUEDO RECORDAR SU SABOR

DARLE LA ESPALDA AL AMOR ES TAMBIÉN LA VERDADERA FORMA DEL MAL

SIN EMBARGO, EL DOLOR Y LA TRISTEZA QUE SIENTES CUANDO LO PIERDES, ES EL INFIERNO DE ESTE MUNDO

AQUELLOS QUE CONOCEN EL AMOR, SON LOS QUE LO HAN RECIBIDO

¡¡EN OTRAS PALABRAS, EL AMOR ES LA VERDADERA JUSTICIA!!

¡INCLUSO AQUELLOS QUE NO HAN CONOCIDO NADA MÁS QUE ROBAR O MATAR PUEDEN SALVARSE GRACIAS AL AMOR! ¡¡ES POR ESO QUE DEJO EL FUTURO EN SUS MANOS!!

MARCO...

.....

¡VAMOS, CHICOS!

¡¡DEBÉIS DAROS PRISA Y HACER QUE HAO EXPERIMENTE EL AMOR!!

POR FAVOR, ACEPTA MIS DISCULPAS

... LYSERG

SIN DUDA TE HE CAUSADO MUCHOS PROBLEMAS

COMO COMPEN-SACIÓN, QUIERO DARTE MIS GAFAS

SIENTO QUE NO PUEDO DECIRLE QUE NO LAS NECESITO...

SÓLO QUÉDATELAS, POR FAVOR

ESTOY SEGURO DE QUE TE QUEDARÁN GENIAL

COMO LÍDER DEL ESCUADRÓN DE LOS JÓVENES ÁNGELES

TÚ ERES MI ESPERANZA

...HUM

¡ME GUSTA LA IDEA, PERO ME HAS IGNORADO!

¡ESPERA! ¡¿QUÉ DEMONIOS TE ESTÁS IMAGINANDO?!

HAS MADURADO, MARCO. NO ME IMPORTARÍA MORIR AHORA QUE MI CORAZÓN ESTÁ EN PAZ

¡¡ENTONCES, COMPRO-BÉMOSLO!!

REALMENTE ME PREGUNTO SI SU AMOR SERÁ CAPAZ DE DERROTAR A LA PROFUNDA TRISTEZA DEL SEÑOR HAO

¡¡VEAMOS CUÁN FUERTE ES EL AMOR!!

¡UGH...!

¡MARCO ...!

HE DESOBEDECIDO SUS ÓRDENES Y HE ESCOGIDO SACRIFICARME JUNTO A LUCHIST

SUPLICO SU PERDÓN, DONCELLA

YA HE COMETIDO DEMASIADOS PECADOS

PERO POR ENCIMA DE TODO, EL PECADO DE IR EN CONTRA DE SUS ÓRDENES...

INCLUÍDO EL DE MATAR A MI HONORABLE MAESTRO

FINALMENTE HE PODIDO RESOLVER ESTE ASUNTO

CON MI PROPIA EJECUCIÓN.

TODAS LAS ALMAS, TANTO DEL FUTURO COMO DEL PASADO, NECESITAN AMOR...

SUPER MARCO

University of Toledo School

POR QUÉ...

¿POR QUÉ SIEMPRE TIENE QUE SER DE ESTA MANERA?

PERO,

ASÍ ES COMO TERMINA

ENTON-CES

¡¿POR QUÉ TIENEN QUE LLEVAR LAS COSAS TAN LEJOS...

...

SI YA HABÍAN ENCONTRADO SU RESPUESTA?!

PORQUE NO SABEMOS CONTROLARNOS

QUIZÁS ...

SI HUBIERA TOMADO AL MENOS UN BAÑO CONTIGO...

...TAL VEZ HABRÍAMOS SABIDO CUANDO PARAR

NOS ADELANTAREMOS, PERO RECORDAD...

DEJO EL FUTURO EN VUESTRAS MANOS

NIÑOS...

HA
HA
HA
HA
HA
HA
HA
HA
HA
HA
HA
HA
HA
HA



# CAPÍTULO 265: EL ESTILO DE SILVA 2

¡URG!

HA

¡MARCO ...!

¡¡MARCO ...!!

MARCO ...

# CAPÍTULO 265:
# EL ESTILO DE SILVA 2

SNIF
...

NO TE DETENGAS, LYSERG...

MARCO...

NO TENEMOS TIEMPO QUE PERDER, NI SIQUIERA PARA LLORAR POR ALGUIEN QUE HA MUERTO...

¡TENEMOS QUE LLEGAR AL SANTUARIO DEL REY ANTES DE QUE HAO SE UNA CON LOS GRANDES ESPÍRITUS!

EN CUALQUIER CASO,

PROMETIMOS NO MIRAR ATRÁS

MARCO,

LUCHIST

Y TODOS LOS QUE HAN MUERTO HASTA AHORA

CON EL PODER DEL REY CHAMÁN, QUIZÁS PUEDAN SER REVIVIDOS ...

SÍ...

ポン

¡TAMBIÉN QUIERE VER AL SEÑOR HAO!

ぜー

ぜー

OPACHO...

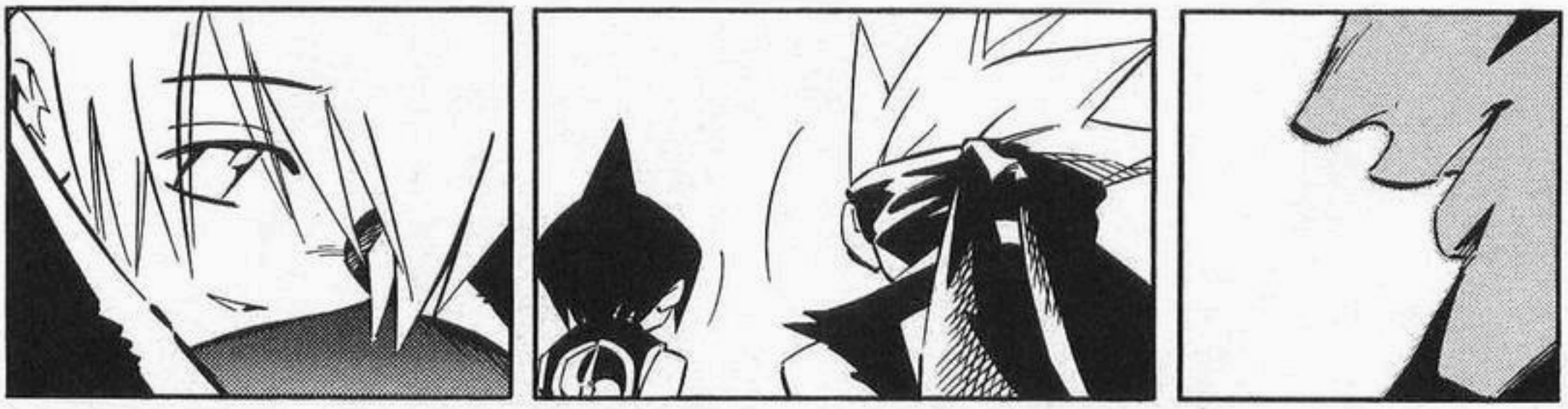

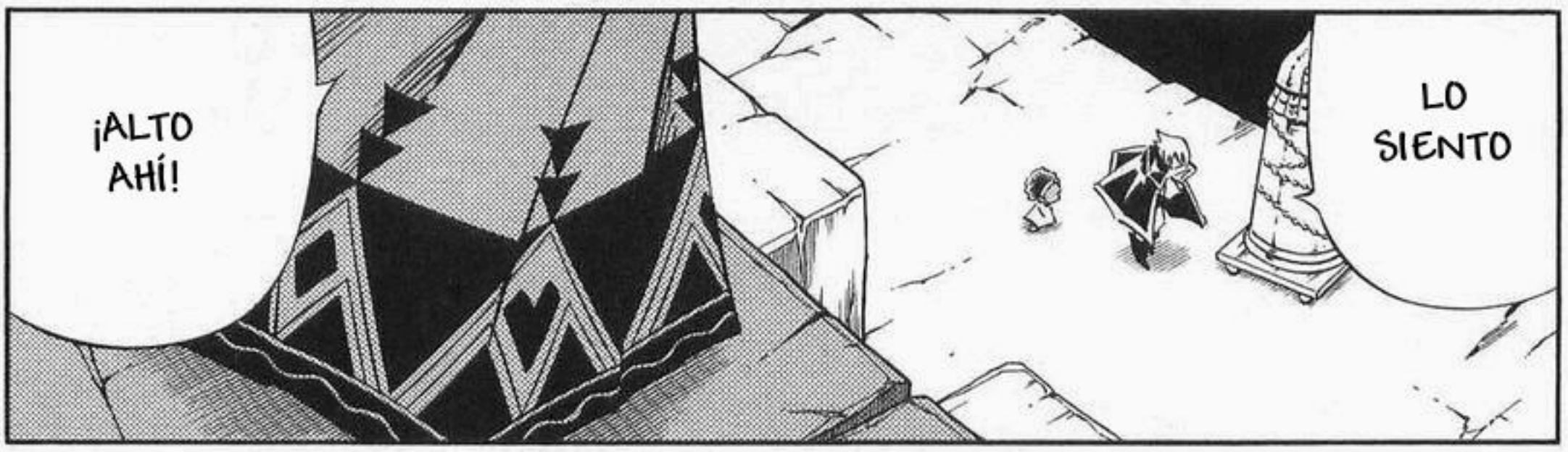
¡ALTO AHÍ!
LO SIENTO

¡NO DEIS UN PASO MÁS!
ESTE TÚNEL ESTÁ CONECTADO CON EL SANTUARIO DEL REY...

...
MORIRÉIS!!

¡¡DE LO CON-
TRARIO
...

QUÉ SORPRESA

¡!

¡ES EL SEÑOR SILVA!

¡¡UN APACHE ...!!

¿DEBEMOS PELEAR TAN PRONTO?

CREÍ QUE UN CHAMÁN TAN FUERTE COMO TÚ APARECERÍA MUCHO DESPUÉS
...

¿PRETENDES PELEAR...?

YA VEO...

ASÍ QUE...

¿ESA ES TU RES-PUESTA, ASAKURA YOH?

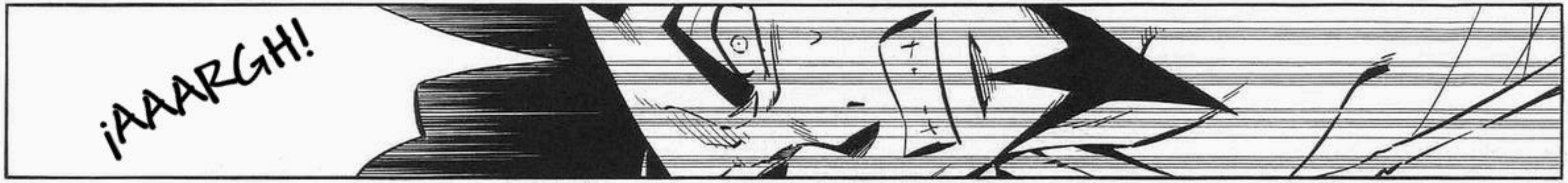
¡AAARGH!

¡CUERNO DE PLATA!

¡JEFE!

¡MALDI-
CIÓN!

A JUZGAR POR TU FURYOKU, TU ATAQUE DEBE SER DEVASTADOR ...

¡ESCUDO DE PLATA!

TU ATAQUE NO FUNCIONÓ PORQUE TE ENCUENTRAS DEMASIADO AGITADO, HOROKEU USUI...

¡UN ESCUDO ...!

¿ASÍ QUE ESE ESCUDO REPELE TODO, EH?

¡CONOZCO TU PUNTO DÉBIL!

UN ESPÍRITU VELOZ EN TU PIERNA IZQUIERDA Y UNO VOLADOR EN TU ESPALDA...

UN ESPÍRITU MUY PODEROSO EN TU PIERNA DERECHA Y OTRO DEFENSIVO EN TU BRAZO IZQUIERDO... ENTONCES EL DE TU BRAZO DERECHO ATACARÁ CON UNA ESPECIE DE LÁTIGO...

¡¿QUÉ?!

¡MI OVERSOUL MASTEMA DOLKEEN NO TIENE NINGÚN PUNTO DÉBIL!

ERES BASTANTE PRECISO ANALIZANDO, SIN EMBARGO, TE DARÉ SÓLO 80 PUNTOS DE 100

OH...

¡AAAAH!

¿HE?

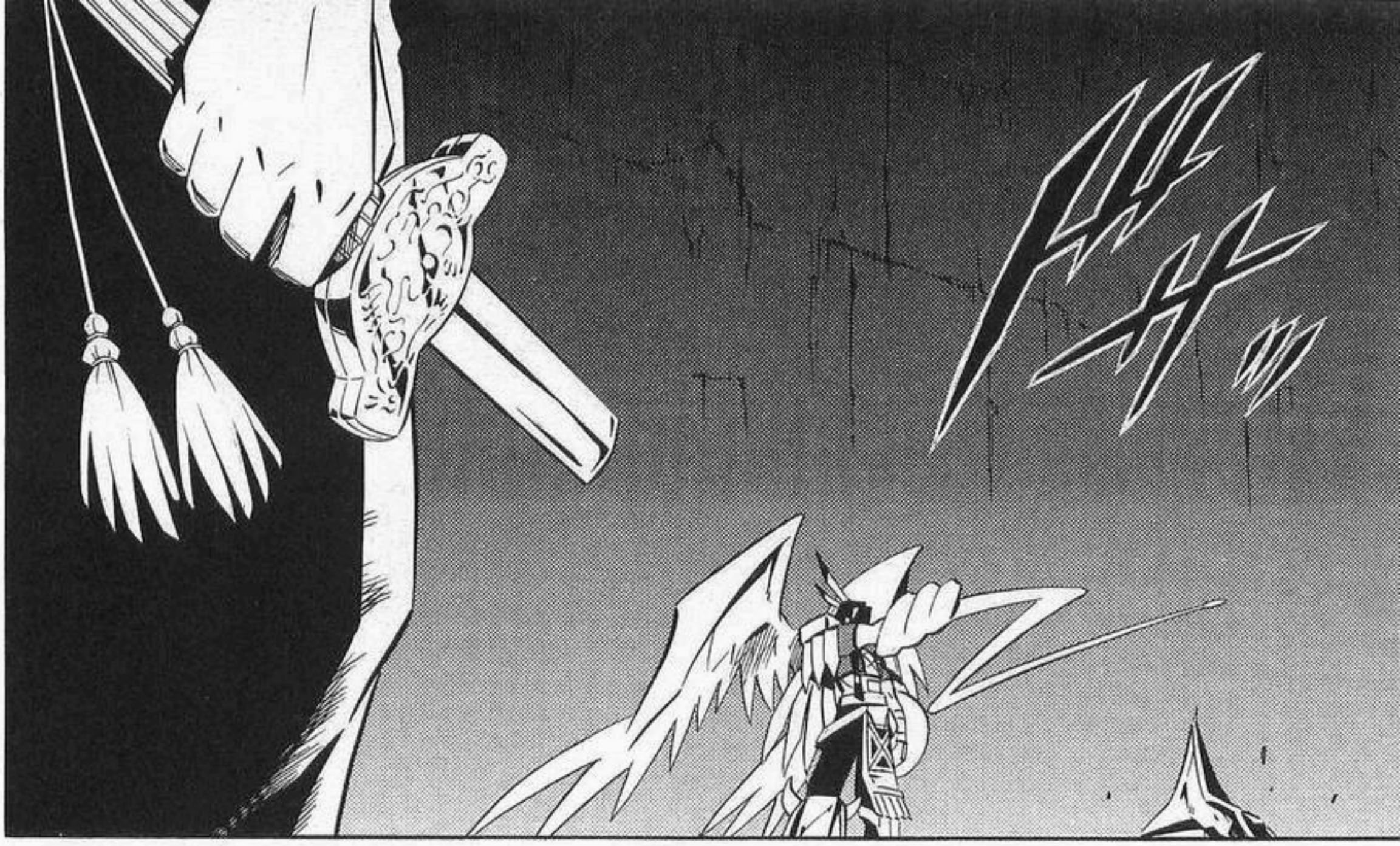
FFF

.....

¿NO ME VAS A ATACAR, TAO REN?
¿A QUÉ ESTÁS ESPERANDO?

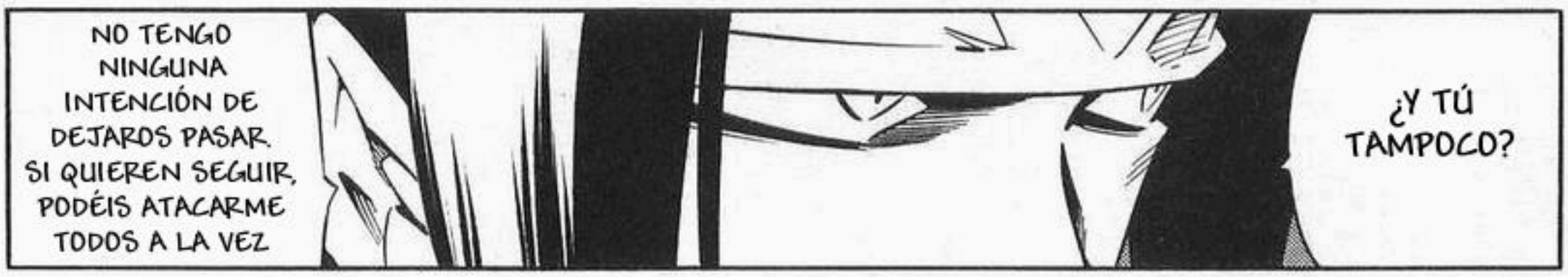
NO TENGO NINGUNA INTENCIÓN DE DEJAROS PASAR. SI QUIEREN SEGUIR, PODÉIS ATACARME TODOS A LA VEZ
¿Y TÚ TAMPOCO?

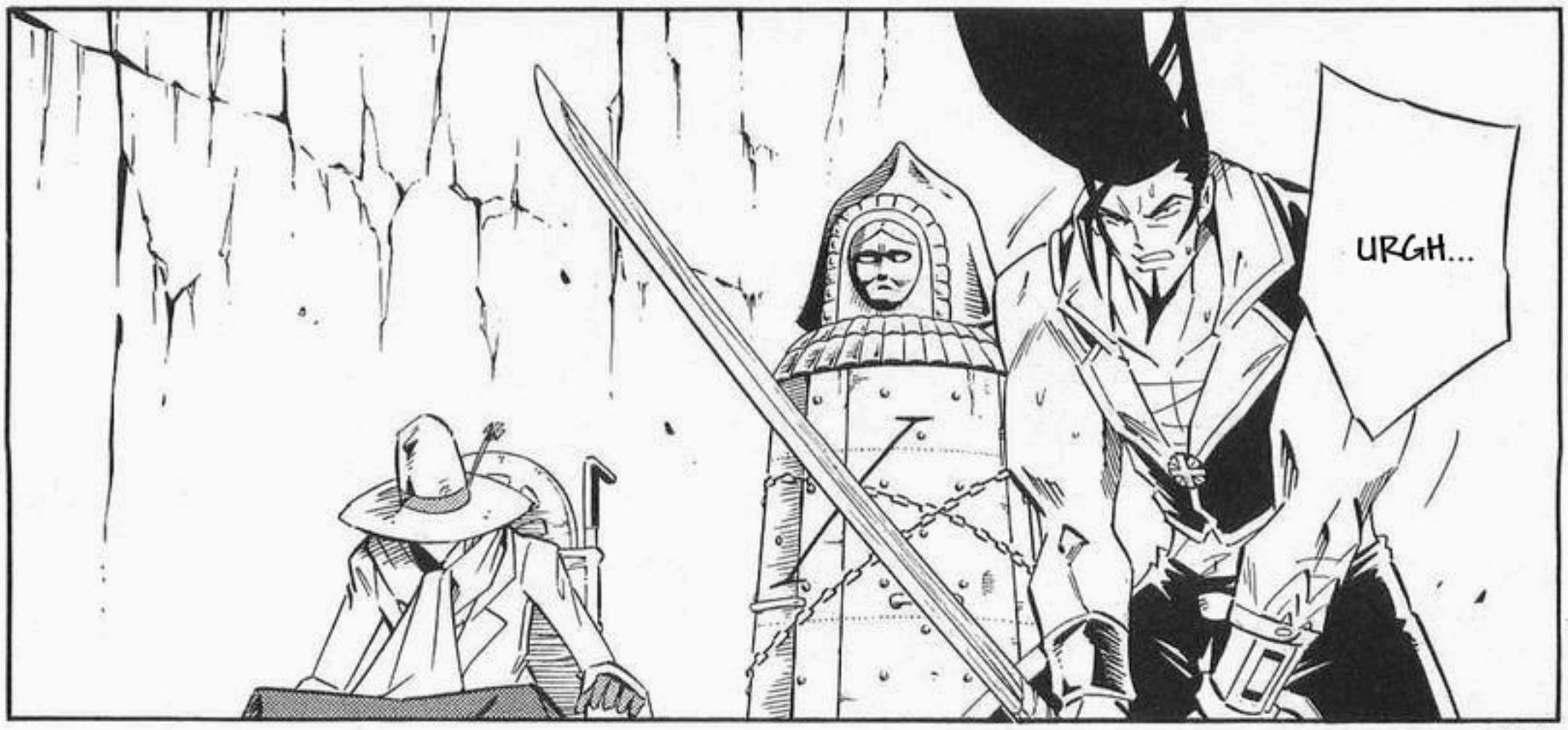
URGH...

LOS APACHES TIENEN HABILIDADES SECRETAS

PERO, ¡REN...!

NO PUEDES HACER NADA

DÉJALO, RYU

ENTONCES, NO IRÁS A PELEAR EN SU LUGAR, ¿O SÍ? ¡NO, NO ERES TAN ESTÚPIDO!

TÚ TAMBIÉN HAS CRECIDO, REN TAO

TE ADMIRO POR HABER CRECIDO TANTO, AUNQUE EN EL PASADO FUERAS UN ADORNO INÚTIL

SIN EMBARGO, AHORA NO TENEMOS EL SUFICIENTE FURYOKU PARA REVIVIR A ALGUIEN COMO TÚ...

Y DESPUÉS ESTÁ GOLDVA...

OTROS NUEVE CHAMANES DE LA TRIBU APACHE MÁS PODEROSOS QUE YO OS ESPERAN

SENCILLAMENTE DIGO QUE HAY ALGUIEN QUE QUIERE PELEAR CONTIGO MÁS QUE YO...

¿Y QUÉ?

REN
LO SIENTO.

NO HABÍA PELEADO CONTIGO DESDE QUE OBTUVE POR PRIMERA VEZ MI ORACÚLO VIRTUAL

¡CUÁNTO TIEMPO SIN VERNOS, SILVA!

DESDE AQUEL MOMENTO, HE DESEADO PODER VENCERTE ALGÚN DÍA

FICHA DE OBJETO DE SHAMAN KING Nº80

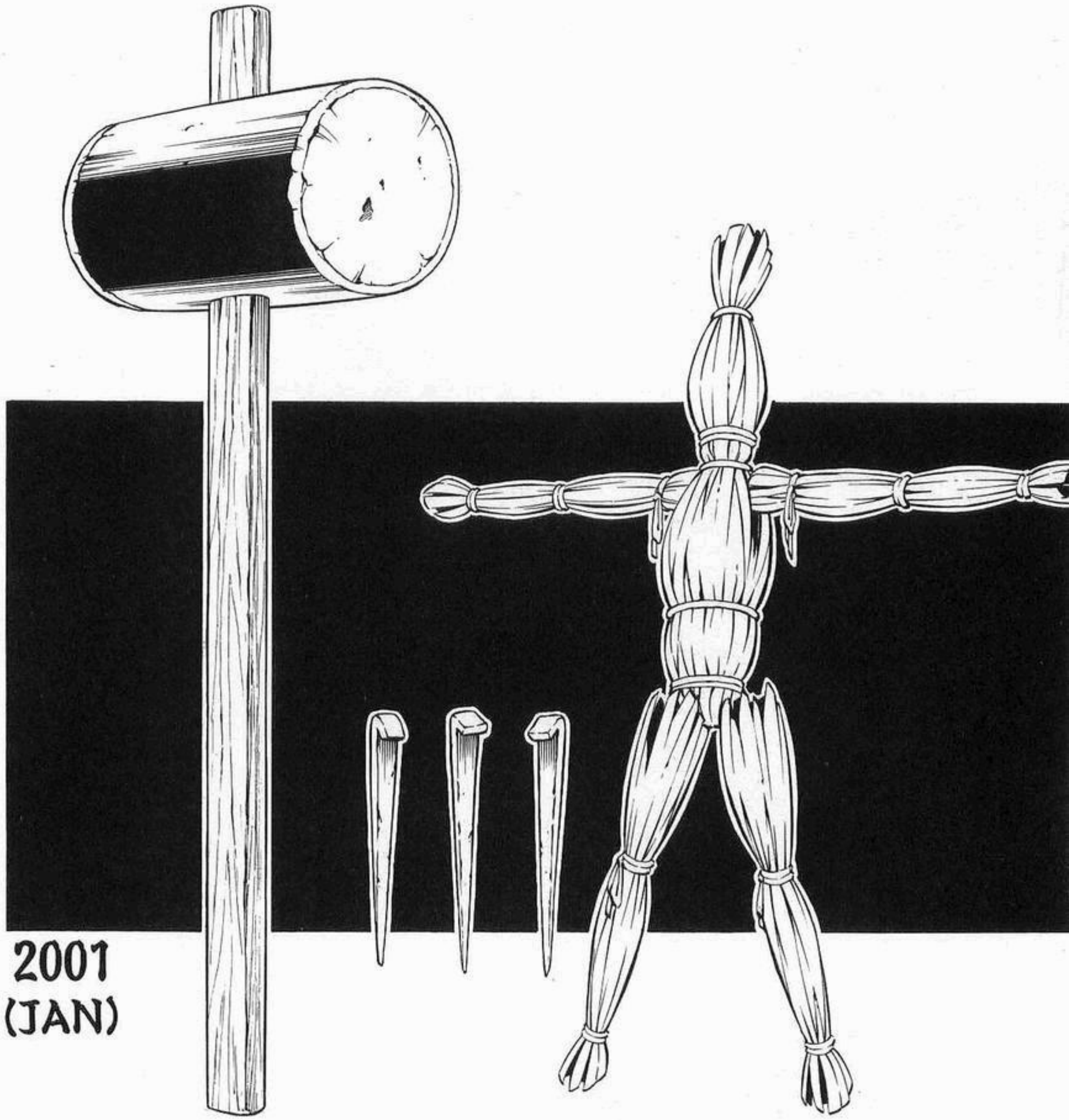

2001
(JAN)

# 丑の刻参り用品

## USHI-NO-KOKU-MAIRI GOODS

# CAPÍTULO 266: PLANTA

ｸﾞｯｸﾞ

AMIDA-
RYU

MU-MUMYOU=YAKUMU

# 無無明亦無

# CAPÍTULO 266: PLANTA

BUEN TRABAJO

PARECE QUE TU OVERSOUL SE HA VUELTO MUY PODEROSO TRAS PERDER TU CORAZÓN

...
SERÁN TODAS NUESTRAS FUTURAS PELEAS...?

...
¿ASÍ ES COMO ...

SIN EMBARGO, AHORA NO TENEMOS EL SUFICIENTE FURYOKU PARA REVIVIR A ALGUIEN COMO TÚ...

NO ERES EL ÚNICO

¡!

SÓLO SOY UN OBSTÁ-CULO...

...PERO ENTON-CES, YO ...

DE AHORA EN ADELANTE, NADIE SERÁ RESUCITADO ...

RECUERDA

HASTA ACABAR CON LOS NUEVE CHAMANES DE LA TRIBU APACHE QUE NOS ESTÁN ESPERANDO

ENTONCES NO TENDREMOS NINGÚN DERECHO DE PELEAR CONTRA EL REY CHAMÁN

SI NO PODEMOS GANAR ESTAS BATALLAS

HAY UN LÍMITE PARA TODO, INCLUSO PARA EL FURYOKU Y EL INCREMENTO DE PODER DESPUÉS DE LA RESURRECCIÓN
DESAFOR-TUNADA-MENTE,

ES IMPOSIBLE
...
JEJE...

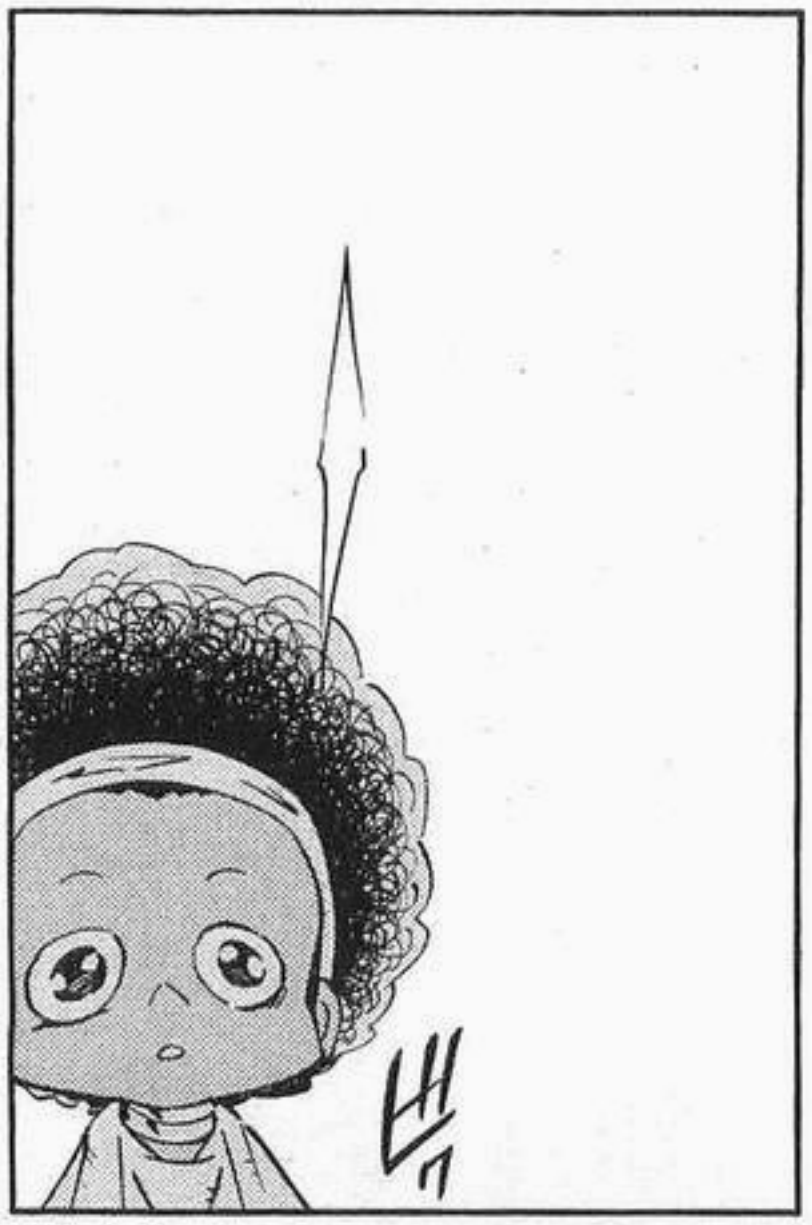

NO PODRÉIS SEGUIR ADELANTE
DEBERÍAIS CALLAR Y OBEDECER

¡¡NI AUNQUE SACRIFIQUÉIS A ALGUIEN!!

¡OPACHO!

HOY ESTÁS DISTINTO DE LO HABITUAL

SILVA...

JAMÁS NOS DIRÍAS QUE NOS DIÉSEMOS POR VENCIDOS

YA QUE, TÚ...

QUIERO DECIRTE ...

¡NO!

¿NO ES ALGO TARDE PARA DISCUTIR ESTO...?

¡APACHES!

LO CIERTO ES QUE SILVA AHORA ES ASÍ GRACIAS A QUE LE REEDUCAMOS ADECUADA-MENTE

TRANQUI-LIZAOS

NO DEBERÍAS ESTAR AQUÍ

¡REGRESA INMEDIATA-MENTE A TU POSICIÓN, SILVA!

¡BROM!

¡...!

ENCAN-
TADO
DE CO-
NOCEROS

YO SOY
RENIM

¡¿QUÉ
QUERÉIS
DECIR CON
"REEDU-
CARLE"?!

¡¿QUÉ LE
HICISTEIS
A SILVA?!

DESPUÉS DE
TODO, FUISTE
RESPONSA-
BILIDAD MÍA
DURANTE LA
PRIMERA FASE

ME ALEGRA
QUE ME
RECUERDES

.....

POR ELLO,
LE
GRABAMOS
EN SU MENTE
...

EL
VERDADERO
SIGNIFICADO
DE SER UN
APACHE

SUS
EMOCIONES
LE
DOMINABAN

Y NUESTRAS POSICIONES SON LAS PLANTAS POR LAS QUE TENDRÉIS QUE PASAR

EL SANTUARIO DEL REY SE ENCUENTRA AL FINAL DE ESTE GRAN CORREDOR

ESTO NO ME CONCIERNE EN ABSOLUTO

PERO, ¿QUÉ QUERÍAIS DECIR CON "SU POSICIÓN"?

¡¡¿L-L-LE "REEDUCARON"?!!

AUNQUE HAYÁIS SIDO CAPACES DE SUPERAR TODAS LAS PRUEBAS HASTA LLEGAR AQUÍ, NO OS DEJAREMOS SEGUIR ADELANTE

¡¿?!

¡PARA DETENEROS Y MATAROS!

VIGILA-REMOS CADA PLANTA ...

¿PLANTAS?

DESCU-BRIRÉIS QUE HAY 10 EN TOTAL

EL LAGO,

EL VOLCÁN,

EL DESIERTO,

EL VALLE,

LA MESETA,

EL BOSQUE,

LA CUEVA,

EL MAR,

EL GLACIAR,

Y EL UNIVERSO. ESTAS SON LAS PLANTAS DE LOS 10 APACHES

ESE ES NUESTRO CONSEJO

¿CREES QUE NOS RENDIREMOS SÓLO POR ESCUCHARDOS?

NO QUIERO LUCHAR EN BATALLAS INÚTILES

¿CUÁL ES VUESTRO VERDADERO OBJETIVO?

¿POR QUÉ NOS CONTÁIS TODO ESO?

ES QUE DEBERÍAMOS VENCEROS AHORA MISMO, ANTES DE QUE LLEGUÉIS A VUESTRAS PLANTAS

PUES LO LAMENTO, PERO LO ÚNICO QUE DEDUJE DE VUESTRA HISTORIA...

KLOK

NO PUEDO SER VENCIDO DE NINGUNA FORMA, YA QUE SOY UN VERDADERO APACHE

¡ESPERO VOLVER A VEROS!

ESTAREMOS ESPERANDO VUESTRA LLEGADA PARA DIVERTIRNOS

¡ESPERAD!

SI ABANDONÁIS EL CAMINO PRINCIPAL, OS PERDERÉIS EN UN LABERINTO. TENÉIS QUE AVANZAR GRADUALMENTE

¡!

.....

LO SÉ

SIMPLEMENTE QUERÍA DEMOSTRAR MI VOLUNTAD, BASON

SEÑORITO

NO CREO QUE LO HUBIÉSEMOS LOGRADO SI PELEABA CON SU PODER ACTUAL

ESO NO ES CIERTO

ESTUVIERON IGUALADOS

ESE TIPO LLAMADO SILVA ES MUY FUERTE

ESTUVO MUY BIEN, JEFE

ESTABA DUDANDO AL ENFRENTARSE A MÍ

YA QUE, SILVA,

ガシャ
ジー…
SI SE LO TOMA EN SERIO, PUEDE SER MUCHO MÁS FUERTE
SÍ

ASÍ QUE, SI SE LO TOMA EN SERIO PUEDE SER MUCHO MÁS FUERTE, ¿EH?

¡¡YO, NAMARI, SOY MUCHO MÁS PODEROSO QUE SILVA CUANDO PELEA EN SERIO!!
SIN EMBARGO …

# FUNBARI NO UTA:
# RECOPILACIÓN DE LA JUVENTUD

EL MUNDO DE MIKI

集英社

YO AÚN ESTOY VIVIENDO EN LOS APARTAMENTOS DE IKEBUKURO

CREYENDO QUE UNA BANDA DE AMIGOS PUEDE HACERSE POPULAR Y VIVIR DE SU MÚSICA

FUNBARI NO UTA

RECOPILACIÓN DE LA JUVENTUD

EL MUNDO DE MIKI

ESTE ES UN COMPLEJO DE APARTAMENTOS CERCANO A LA LÍNEA DE IKEBUKURO, EN LA COLINA DE FUNBARI

*N.T.: LA FRASE ORIGINAL ESTÁ EN INGLÉS, Y SIGNIFICA "¡NO TIENE SENTIDO!"

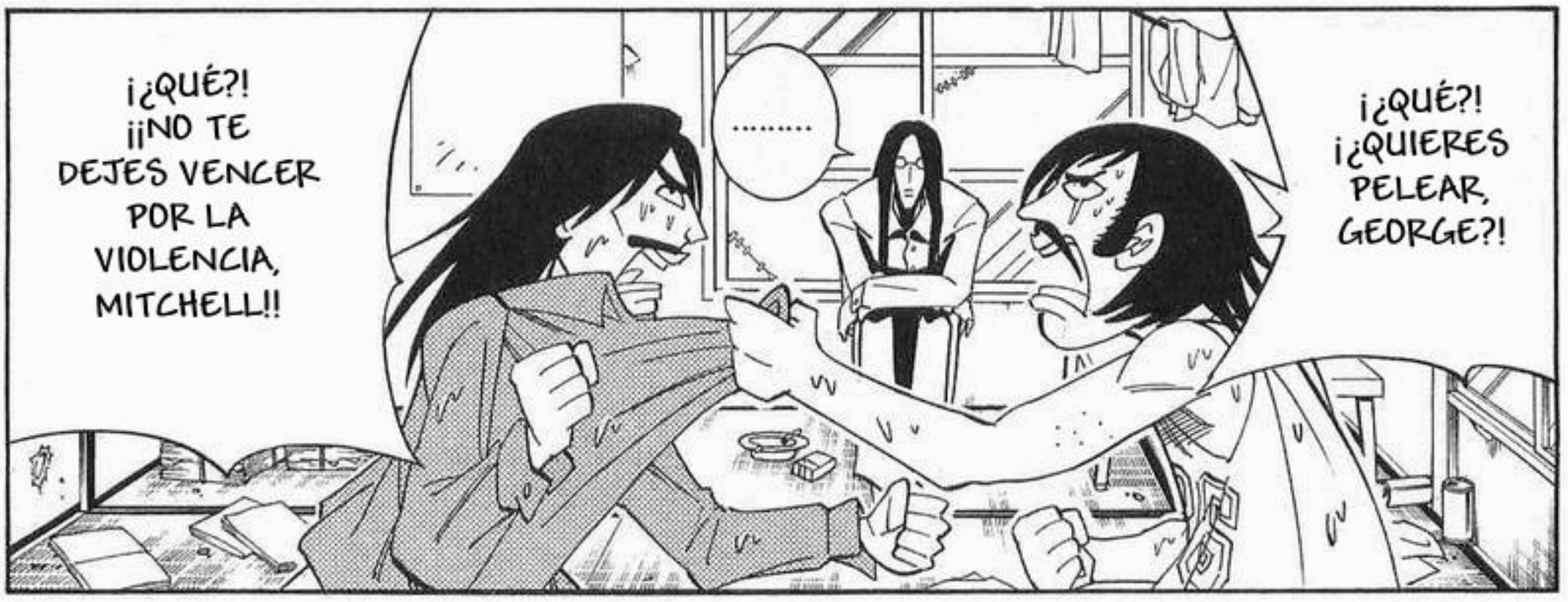

¡¡¡NO SENSE!!!

¿QUÉ DEBERÍA DECIR?

...
QUERÍA SER COMO JOHN LENNON

YO SÓLO...

ES DOLOROSO NO PODER VENDER NADA

POR ESO, ESTABA UN POCO CANSADO DE LA INDIFE-RENCIA DE LA GENTE, Y VINE A TOCAR A LA ESTACIÓN

HAY INGRESOS

HOY TAMPOCO ...

ESTABA ABURRIDO DE ESO DE "LOVE AND PEACE"

ERA INEVITABLE DESDE EL MOMENTO EN QUE DECIDÍ VOLVER JUNTO A MIS AMIGOS

チャリーン

...

YO SOY KEIKO, ES UN PLACER CONOCERTE

¿PODRÍAS TOCAR UNA CANCIÓN, POR FAVOR?

ふんばりの詩(うた)-青春編(せいしゅんへん)-

# ミキの世界(せかい)

EL MUNDO DE MIKI

SU MODERNO CABELLO LARGO Y NEGRO

SUS OJOS EMPA-PADOS DE LÁGRI-MAS

¡NO SERÁ QUE...!

NO SÉ CUÁL DE LOS DOS ME GUSTA MÁS

¡SIENTO COMO SI MI CORAZÓN FUERA A ESTALLAR!

ドッキンコ

¿AH? ¿QUÉ? ¡AH, CIERTO!

DISCULPE, YO...

DESEARÍA ESCUCHAR UNA CANCIÓN

USTED ES TAN HERMOSA, Y SIENTO COMO SI PUDIERA VER A TRAVÉS DE MÍ

DIOS, NO PUEDO CREERLO

PERO ¿QUÉ DEBERÍA CANTARTE? DEBE SER UNA QUE TENGA UNA LETRA QUE PODAMOS DISFRUTAR AMBOS

¿EH?

Y PRECISAMENTE POR ESO, TODOS TERMINAN HUYENDO ASUSTADOS

ES PORQUE SOY DEL TIPO DE PERSONA QUE PUEDE VER COSAS QUE OTROS NO

MIRA DETRÁS DE TI

SE SUICIDÓ TIRÁNDOSE A LAS VÍAS DEL TREN

DIJE ESO A PESAR DE QUE ME GUSTABA, Y DE QUE LA VERDAD ES QUE YO TAMBIÉN PODÍA VERLO

YA VEO

YA SE LO DIJE, SOY ALGO EXTRAÑA

JAJAJA, QUÉ MAL, PARECE QUE HA BEBIDO DEMASIADO

QUE TE MIREN CON RECELO ES UNA MOLESTIA, NO ME GUSTA PARA NADA, ASÍ QUE EN MOMENTOS COMO ESTE PREFIERO FINGIR IGNORANCIA

HE TENIDO ESTA HABILIDAD DESDE QUE ERA NIÑO

DE VEZ EN CUANDO, ME ENCUENTRO CON PERSONAS QUE TIENEN LA MISMA HABILIDAD, PERO PARA NO INVOLUCRARME DECIDÍ MANTENER CERRADA LA BOCA

ME SENTIRÍA CULPABLE SI TOMARA VENTAJA DE ESTO PARA INTERESARLE

MEJOR PREFIERO DETENERME

PERO AHORA TENGO FRENTE A MÍ A UNA MUJER CON LA QUE ME GUSTARÍA ESTAR ...

BUENO, SUPONGO QUE HOY TAMBIÉN TENDRÉ QUE DORMIR SOLA EN MI APARTAMENTO

ESO NO SERÍA NADA ELEGANTE

YO... SÉ QUE NO PODRÉ VOLVER NUNCA MÁS. SÉ QUE NO PODRÉ VOLVER A VIVIR ESTA NOCHE

LO CIERTO ES QUE ..

FUNBARI NO UTA - RECOPILACIÓN DE LA JUVENTUD

ふんばりの詩(うた)-青春編(せいしゅんへん)-

# ミッキの世界(せかい)

EL MUNDO DE MIKI

SERÁ UN HERMOSO RECUERDO PARA LOS DOS

VOLVERLA A VER SERÍA UN PECADO...

PERO SIEMPRE PODREMOS RECORDAR ESTA NOCHE

EN EL PRÓXIMO TOMO, LA RECOPILACIÓN QUEDARÁ COMPLETA

予告

■ジャンプ・コミックス

シャーマンキング

30「非日常さん」

2004年7月7日　第1刷発行

著者　武井宏之
©Hiroyuki Takei 2004
編集　ホーム社
東京都千代田区一ツ橋2丁目5番10号
〒101-8050
電話　東京　03(5211)2651

発行人　山路則隆

発行所　株式会社 集英社
東京都千代田区一ツ橋2丁目5番10号
〒101-8050
03(3230)6233(編集)
電話 東京 03(3230)6191(販売)
03(3230)6076(制作)
Printed in Japan

印刷所　凸版印刷株式会社

造本には十分注意しておりますが、乱丁・落丁(本のページ順序の間違いや抜け落ち)の場合はお取り替え致します。購入された書店名を明記して、集英社制作部宛にお送り下さい。送料は集英社負担でお取り替え致します。但し、古書店で購入したものについてはお取り替え出来ません。本書の一部または全部を無断で複写、複製することは、法律で認められた場合を除き、著作権の侵害となります。

ISBN4-08-873627-3 C9979