DC NATIONAL COMICS

COLECCIÓN ANTOLOGÍA

BATMAN



LOS 50's

LEY Y EL ORDEN

2

LOS 50´S

POR MARCELO IGLESIAS



Pocas décadas tuvieron, en los Estados Unidos, características y obsesiones tan marcadas como los años 50's, empezando por la paranoia provocada por el anticomunismo irracional y siguiendo por la explosión de la ciencia ficción, los avistajes de OVNIs, y la presencia constante de la amenaza atómica. Todo esto se vio volcado en la cultura popular, incluyendo, por supuesto, a los comics.

Todo este auge de lo científico, pseudocientífico y fantástico creó docenas de personajes y le vino como anillo al dedo a otros, como Superman, que por basarse en elementos de ciencia ficción tuvo una de sus mejores décadas. Lamentablemente, no le sentó tan bien a Batman, que de criatura de la noche pasó a luchar contra criaturas del espacio!

Efectivamente, Batman se pasó toda esta década peleando contra monstruos, robots, viajeros temporales e invasores extraterrestres, lo que lo pone muy lejos de lo que era originalmente y de lo que fue después. Y aunque no se le puede negar cierto encanto, posiblemente no haya sido su mejor momento.

Durante esta década Batman mantuvo la publicación de su propio título, y continuó al frente de *Detective Comics* y en *World´s Finest Comics*. En una época tan conservadora, mantuvo constante el formato de historias de no más de 8 a 12 páginas. En *Batman* aparecían tres historias del murciélago, mientras que en *Detective* a una sola historia de Batman le seguían dos de otros personajes, todos relacionados con distintos aspectos "detectivescos". Por ejemplo, en *Detective Comics* n°155, el primero de la década, los back-up eran de "Impossible - but true" (con Roy Raymond, el detective de la TV) y de "Pow-Wow Smith, Indian Lawman", mientras que en *Detective Comics* n°274 (Dic.1959), las historias de complemento eran del mismo Roy Raymond y de John Jones, el Detective Marciano.



Mención aparte merecen las apariciones de Batman en *World´s Finest*. En ese título solían publicarse historias individuales de Batman y Superman desde principios de los 40's, o sea que era un tercer título para ambos personajes. Pero cuando DC decidió, en el único cambio de formato significativo de la década, que sus revistas pasaran de tener 52 páginas a 32, ya no había espacio para los dos. La pista para la solución estaba en todas las tapas desde el n°1: allí Superman y Batman aparecían siempre juntos. Así que, desde *World´s Finest* n°71 (Jul.- Ago. 1954), tus dos personajes favoritos comenzaron a aparecer juntos, en la misma historia! Y estas historias fueron, sin duda, de las mejores de las publicadas en los '50 para Batman, en gran parte gracias a los dibujos del siempre elegante Curt Swan al principio, y luego del gran Dick Sprang.

CONTINUIDAD Y PERSONAJES

Poco y nada queda de la continuidad de los comics de Batman de la década del '50- afortunadamente. En realidad, sería raro que quedara algo de algo que no existió: las historias del encapotado en esta época eran completamente autoconclusivas, casi sin antecedentes ni consecuencias. Incluso el concepto de "continuidad" era inexistente para los comics de DC de ese momento.

Sin embargo, a lo largo de la década hubo varios elementos que se incorporaron al entorno del murciélago. El primero fue un nuevo auto, en la historia "El Batimóvil de 1950", publicada en *Detective* n°156 (Feb. 1950). Con una imagen de la cara de Batman al frente, su cabina en forma de burbuja, su reflector sobre ella y una aleta trasera imi-



tando una gran ala de murciélago, sumado a más trucos de los que James Bond y Meteoro juntos podrían imaginar, este Batimóvil es el mas reconocible después del de Adam West. En los meses siguientes, Batman pondría a la altura de los futuristas años '50 al resto de su arsenal, incluído el Batplane, el Batcopter y el Batmarine.

A partir de 1955, comienza a darse el fenómeno de la creación de la Batman Family. Como reflejo del éxito que estaba teniendo la incorporación de nuevos personajes a la mitología de Superman, otros de similares características empezaron a acompañar a Batman más o menos regularmente. El primero fue Ace, el Batiperro, en *Batman* n°92 (Jun. 1955). Aunque no tenía poderes, era marrón y usaba una máscara (para que no lo reconozcan, obviamente), es inevitable la reminiscencia de Krypto.

También se sumó Bat-mite, el Batiduende, en *Detective* n°267 (Mayo 1959), demasiado parecido a Mr. Mxyzptlk.

El único miembro original (con respecto a Superman) de la Batman Family fue Batwoman, presentada en *Detective* n°233 (Jul. 1956), y que precedió por algunos años a Supergirl. Por supuesto que poco tiempo después de la creación de la Niña de Acero apareció la primera Batgirl, Betty Kane, sobrina de Batwoman, ya a principios de la década del '60.

Todos estos personajes aparecieron más o menos regularmente hasta que fueron borrados de un plumazo en el primer gran cambio de continuidad de mediados de los '60 (ver nota). Sin embargo, se las ingeniaron para volver a entrar de a poco en el universo DC, y todavía andan dando vueltas de una forma u otra en la actualidad, gracias a la nostalgia y al abuso de sustancias prohibidas por parte de ciertos guionistas.

Con respecto a los villanos, estos no jugaron una parte importante en esta década, quizás porque Batman estuvo muy ocupado viajando por el tiempo y el espacio. De hecho, es la época durante la cual los villanos aparecen menos de toda la historia del murciélago, e incluso algunos de ellos, como The Riddler, no aparecieron nunca.

A pesar de ello, algunos villanos fueron creados en esta era, aunque casi todos menores, como Firefly, Killer Moth, The Terrible Trio y Calendar Man.



Los dos más significativos seguramente fueron Deadshot (que igual debería esperar décadas para convertirse en un personaje interesante en el Suicide Squad) y Mr. Freeze, que apareció por primera vez en *Batman* n°121 (Feb. 1959) con el nombre de Mr. Zero.

Sin embargo, hay una historia contra un villano particularmente destacable, que en cierta forma se mantiene en continuidad hasta el día de hoy. Es "The man behind the Red Hood", aparecida en *Detective* n°168 (Feb. 1951), de Bill Finger y Sheldon Moldoff. En ella se contaba por primera vez el origen del Joker, y fue tomada años después por Alan Moore como base para su genial *Killing Joke*.

CREADORES

Aunque por contrato todas las historias de Batman aparecían firmadas por Bob Kane, era cada vez más obvio que él ya no tenía casi nada que ver con la creación de éstas, que estaban en realidad a cargo de un creciente elenco de "artistas fantasmas".

Los más destacados durante esta década fueron los guionistas Bill Finger (co-creador de Batman), France Herron, David Verne Reed, Dave Wood y Edmond Hamilton (este último en *World's Finest*); los dibujantes Dick Sprang (el principal artista de Batman durante estos años) y Sheldon Moldoff, y los entintadores Charles Paris y Stan Kaye.



Batman: Los Archivos Negros

Introducción de **Grant Morrison**

En 1995, cuando el editor **Peter Tomasi** contactó conmigo para que escribiera la serie mensual de ***Batman***, me preguntaba qué podría aportar yo al personaje que no se hubiese visto ya. Tras 70 años de publicación mensual ininterrumpida en las cabeceras de *Batman*, *Detective Comics* y otros títulos, Batman había aparecido en cualquier tipo de historia imaginable, como enseguida comprobé al intentar leer una selección representativa de ellas.

La piedra angular de mis investigaciones para el proyecto fueron los tomos antológicos publicados por DC sobre el personaje, desde *Batman in the 40's* hasta *Batman in the 80's*, además de los indispensables libros de **Michael Fleischer**, *Batman Encyclopedia* y *Batman from the 30's to the 70's*... en una edición tan apreciada como desgastada que compré a mis 18 años.

Leyendo aquellos libros, no tardé en darme cuenta de que mi gran idea original —una historia sobre el Departamento de Policía de Gotham entrenando en secreto a sus hombres para que sustituyesen a Batman en caso de que él falleciera— se había contado ya en una aventura de 1953 titulada *The Secret Star* (*La estrella secreta*). Me encontré pensando a una escala mucho mayor, y entonces se me ocurrió que nadie se había detenido a considerar cuáles eran los efectos a largo plazo de todas esas desquiciadas aventuras en la mente de Bruce Wayne.

Por eso decidí enfocar todo el pasado editorial de Batman como los acontecimientos que conforman la extraordinariamente vívida existencia de un hombre. Aquella era, para mí, la historia que aún no se había contado; la historia del modo en que esa vida podría incluir toda la trayectoria de Batman como personaje, desde los años 30 hasta la primera década del siglo XXI. La historia de lo que esa vida podría hacer con la mente de un hombre. Y la historia de un villano definitivo, capaz de explotar todo ese pasado como un medio para destruir al Hombre Murciélago. Sería un relato de malévolos planes desarrollados durante años, la historia del genio criminal definitivo, del más siniestro e inesperado enemigo de todos, del malvado manipulador conocido como el Guante Negro.

Imaginé una cronología aproximada que me permitiese condensar 70 años de aventuras de Batman en 15 frenéticos años de la vida de un hombre extraordinario (no pretendo implicar que esto sea canónico, y otros guionistas pueden estar en desacuerdo con mi idea, pero me ayudó a desarrollar un relato capaz de incorporar la propia historia editorial de Batman como fuerza motriz de la trama). Ese enfoque, sin embargo, me exigía afrontar y recuperar algunos de los aspectos más problemáticos de tan larga trayectoria, sobre todo la despreciada era del "Batman de ciencia ficción" de los años 50, cuando el Caballero Oscuro se veía extrañamente arrojado a aventuras relacionadas con otras dimensiones, máquinas del tiempo, viajes espaciales y pintorescos mundos alienígenas.

La mayoría de los seguidores de Batman prefiere ignorar las surrealistas y estrafalarias historias de los 50, y con razón, ya que tienden a infringir algunas de las más elementales reglas del "mundo real" que tanto ayudan a hacer de las aventuras de Batman algo convincente para un público más adulto y sofisticado. No obstante, el hecho de que Batman pudiera soportar casi una década de esas peculiaridades propias de cuentos de hadas sin perder su atractivo me demostró lo fructífero que sería retomar aquel período de la vida de Batman, en que la constante exposición a las toxinas del Joker, los gases del miedo y otros potentes alucinógenos empezaba a pasarle factura. Ese material largamente reprimido, en su mayoría eliminado oficialmente de la historia del Hombre Murciélago, se convirtió para mí en una rica fuente de inspiración y me permitió ver al personaje desde una óptica muy distinta.

Y por ese motivo decidí introducir la revelación de que Batman escribía unos "Archivos Negros", su propia versión de los "expedientes X", para dejar constancia de cualquier encuentro sobrenatural o contrario a toda lógica que se hubiera producido en su carrera.

Aquello me permitió asentar los cimientos para la historia definitiva acerca de los Archivos Negros, el más extraño y "sobrenatural" de los casos de Batman: ***Batman R.I.P.*** Los relatos contenidos en este volumen pertenecen en su mayoría a aquella etapa de colores brillantes y de "todo vale", y son muy representativos del tipo de material que yo quería reintroducir en la actual continuidad de Batman, mucho más realista y "creíble". Un gran número de las historias de esa época son poco más que fantasías de usar y tirar para niños pequeños, pero también existen verdaderas joyas entre ellas.

En *El hombre que frustró la carrera de Batman* vemos a Batman enfrentándose a un meticuloso plan concebido para minar su confianza y socavar su misión. Ese tipo de relatos, en los que el desafío es psicológico y tiene el fin de aniquilar al hombre por dentro, constituía un refrescante cambio con respecto a los habituales enfrentamientos físicos, y suponía un antecedente del mismo enfoque que utilizaríamos en ***Batman R.I.P.***

Batman... El Superman del Planeta X es una extraña historia tipo "¿Ha sido un sueño... o no?", y demuestra cuánto estaban dispuestos a desviarse del concepto básico de Batman los creadores de aquel entonces con tal de entretener a su joven público. La aventura transcurría un mes después de que Batman hubiera sido expuesto al ataque con gas alucinógeno del profesor Milo, y preferí interpretar el "Planeta X" como una especie de *flashback*, una fantasía de poder que compensara la completa pérdida de motivación y de fuerzas que Batman había experimentado en manos de Milo. El Planeta X del título también se conoce como Zur-En-Arrh en el relato. Esa frase onírica, curiosamente evocadora, jugaría un papel fundamental en la saga ***Batman R.I.P.***

Batman conoce a Batmito... Superman tenía a Mr. Mxyzptlk, el travieso geniecillo mágico de la Quinta Dimensión, y no fue ninguna sorpresa que editores escasos de ideas decidieran importar el concepto al mundo de Batman, donde la noción de un genio así no encajaba demasiado bien. Pese al aparente ridículo de Batmito, cosechó un gran éxito entre los niños más pequeños, y su figura se ha visto revitalizada y reelaborada con más lógica, una y otra vez, en los años transcurridos entre la publicación original de esa historia y la de este tomo.

El primer Batman relata cómo el malogrado progenitor de Bruce Wayne, Thomas Wayne, anticipó el propio atuendo que su hijo llevaría en la lucha contra el crimen al asistir a un baile de disfraces vistiendo un magnífico y memorablemente operístico traje de murciélago*[1]. En ***Batman R.I.P.***, tan preciada reliquia será adoptada con malignas intenciones y devastadores resultados por el pérfido Doctor Hurt.

Los Batman de todas las naciones siempre me fascinaron, y me preguntaba qué habría sido de ellos en los años transcurridos desde que Batman los conociera. Había incluido una nueva versión del "Batman inglés", el Caballero, y de su ayudante, el Escudero (o Escudera), en mis aventuras de la JLA*[2], y me deslumbraban tanto que llegué a idear una imaginaria miniserie de cuatro episodios en torno a ellos. Supongo que, para cada escritor, ciertos personajes cobran vida y parecen crecer y desarrollarse en sus mentes. Cada vez que regreso a ellos, añado otro pequeño detalle a sus vidas. Algún día me encantaría contar mi historia del Caballero y el Escudero, pero, mientras tanto, aquí están en su aparición original.

Los Batmán internacionales regresaron como *El Club de Héroes* en la secuela así titulada, siendo más viejos pero no necesariamente más sabios, y en esas páginas conocimos a John Mayhew, que juega un papel fundamental en el encuentro de Batman con la siniestra organización del Guante Negro. En aquel hombre siempre había habido algo que me inspiraba desconfianza. Cuando resucité el Club de Héroes para la saga titulada *The Island of Mister Mayhew* (*La isla del señor Mayhew*), añadí un par de miembros más al equipo*[3].

Wingman efectúa su debut en *Un compañero para Batman*, y ello obliga al joven Robin a afrontar una vez más sus miedos más profundos. Y en *Batman... Jefe indio* se presentan Murciélago Jefe y su hijo, Pequeño Cuervo, otro dúo de personajes que encuentro absolutamente fascinantes y repletos de potencial.

*1- N. del T.: Una "actualización" de esa misma historia se vio en la saga *Siege* (*Asedio*), publicada originalmente en los números 132-136 de *Legends of the Dark Knight*. Planeta DeAgostini la editó en los tomos 2-6 de la primera serie de ***Batman***.

*2- N. del T.: El Escudero es la versión original, como se ve en este volumen, aunque la nueva encarnación creada por **Morrison** es la Escudera, tal como se vio en el primer tomo de la colección ***JLA Clasificado***.

*3- N. del T.: Esta saga se publicó íntegramente en el número 12 de la actual serie regular española de ***Batman*** (mayo de 2008).

2 BIG AGES

POW WOW SMITH, INDIAN LAWMAN

SUPERMAN DC NATIONAL COMICS

10¢

Detective COMICS

NO.156 FEB.

FOR THE THRILL OF YOUR LIFE, RIDE WITH BATMAN and ROBIN IN THE SENSATIONAL BRAND-NEW "Batmobile of 1950"

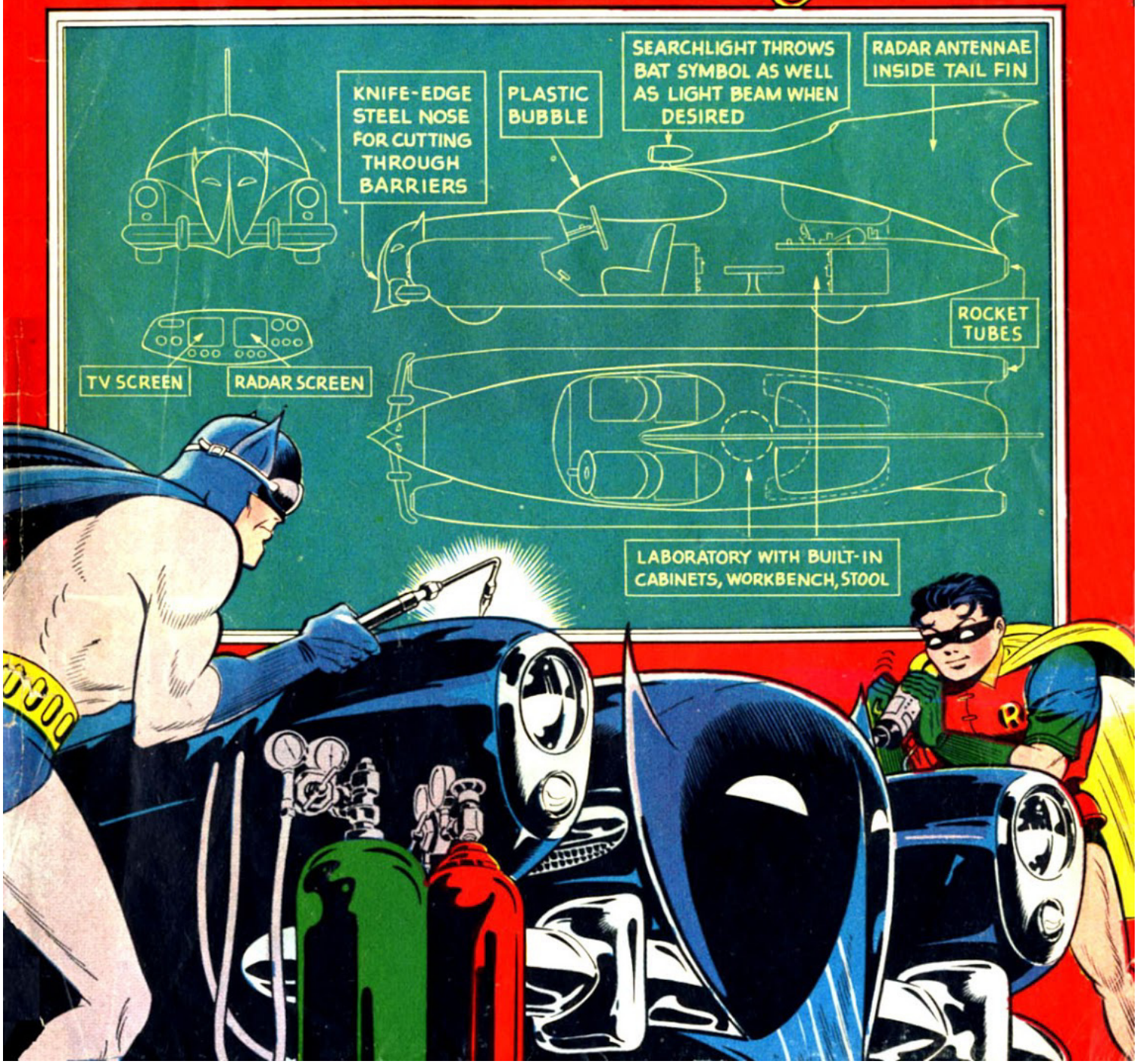

BAT MAN

With ROBIN THE BOY WONDER

BOB KANE

IMAGINE A CRIME-FIGHTING CAR—ONE THAT CAN SEE IN THE DARK--THAT CAN PEER AROUND CORNERS AND **THROUGH** SOLID OBSTRUCTIONS--AND COMBINE THESE AMAZING QUALITIES WITH **BLINDING SPEED** AND ALL THE LATEST SCIENTIFIC EQUIPMENT, INCLUDING A COMPLETE MOBILE CRIME LAB!...THEN YOU'LL HAVE SOME FAINT IDEA OF THE LATEST WEAPON **BATMAN** AND **ROBIN**, THE BOY WONDER, HAVE DEVISED FOR THEIR CEASELESS WAR AGAINST WRONGDOING--THE CAR THAT IS YEARS AHEAD OF ALL OTHERS ON WHEELS--

"The BATMOBILE of 1950!"





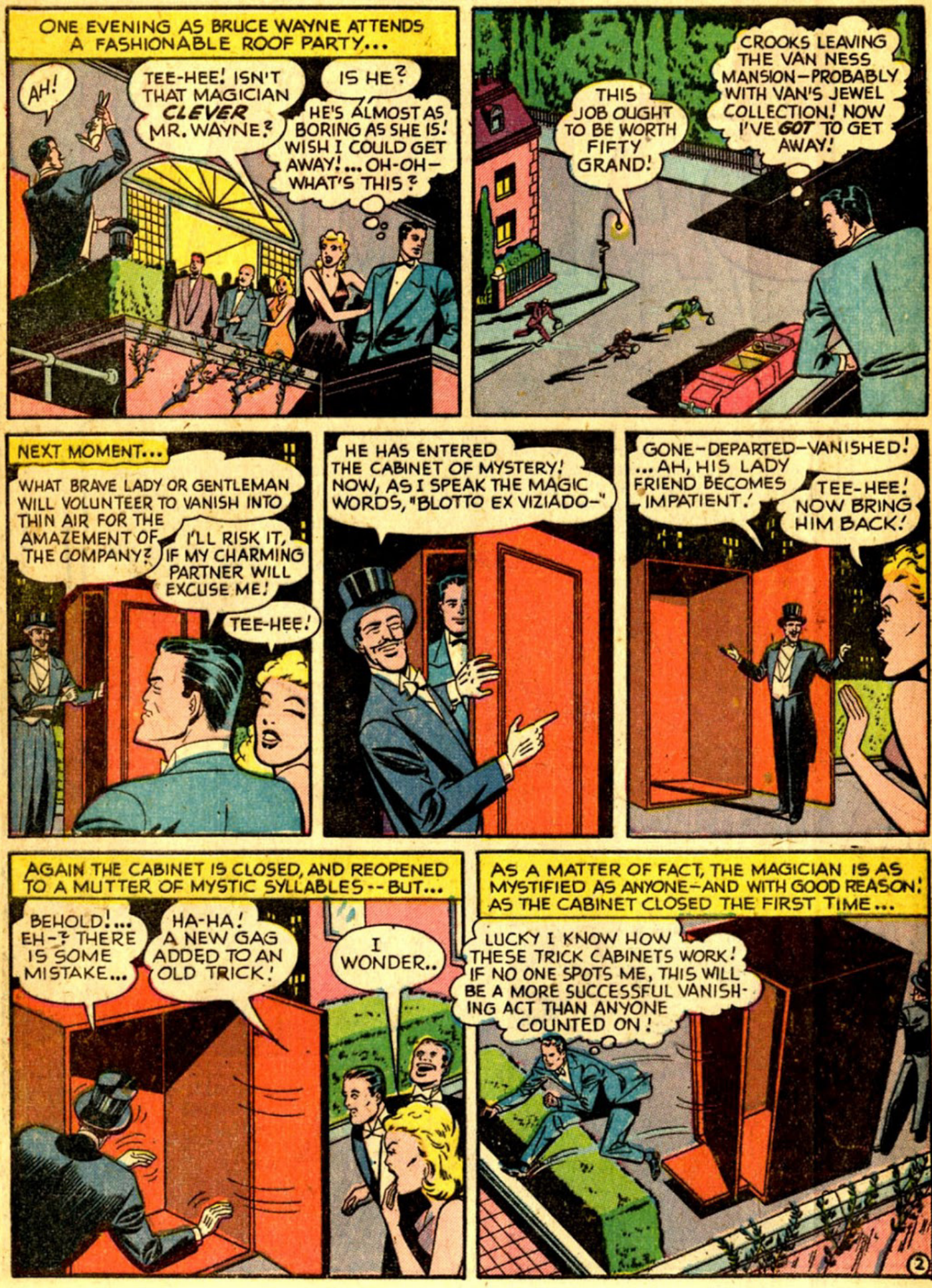
ONE EVENING AS BRUCE WAYNE ATTENDS A FASHIONABLE ROOF PARTY...
AH!
TEE-HEE! ISN'T THAT MAGICIAN CLEVER MR. WAYNE?
IS HE?
HE'S ALMOST AS BORING AS SHE IS! WISH I COULD GET AWAY!... OH-OH—WHAT'S THIS?
THIS JOB OUGHT TO BE WORTH FIFTY GRAND!
CROOKS LEAVING THE VAN NESS MANSION—PROBABLY WITH VAN'S JEWEL COLLECTION! NOW I'VE GOT TO GET AWAY!
NEXT MOMENT...
WHAT BRAVE LADY OR GENTLEMAN WILL VOLUNTEER TO VANISH INTO THIN AIR FOR THE AMAZEMENT OF THE COMPANY?
I'LL RISK IT, IF MY CHARMING PARTNER WILL EXCUSE ME!
TEE-HEE!
HE HAS ENTERED THE CABINET OF MYSTERY! NOW, AS I SPEAK THE MAGIC WORDS, "BLOTTO EX VIZIADO—"
GONE—DEPARTED—VANISHED! ...AH, HIS LADY FRIEND BECOMES IMPATIENT!
TEE-HEE! NOW BRING HIM BACK!
AGAIN THE CABINET IS CLOSED, AND REOPENED TO A MUTTER OF MYSTIC SYLLABLES -- BUT...
BEHOLD!... EH-? THERE IS SOME MISTAKE...
HA-HA! A NEW GAG ADDED TO AN OLD TRICK!
I WONDER..
AS A MATTER OF FACT, THE MAGICIAN IS AS MYSTIFIED AS ANYONE—AND WITH GOOD REASON! AS THE CABINET CLOSED THE FIRST TIME...
LUCKY I KNOW HOW THESE TRICK CABINETS WORK! IF NO ONE SPOTS ME, THIS WILL BE A MORE SUCCESSFUL VANISHING ACT THAN ANYONE COUNTED ON!
2


AND BRUCE'S DISAPPEARANCE IS COMPLETE AS THE MIGHTY BATMAN MAKES USE OF HIS EFFICIENT CRIME, FIGHTING DEVICES...
HANDY GADGET, THIS BELT RADIO!
ROBIN.' BATMAN CALLING ROBIN.' BRING BATMOBILE TO LORRAINE AND SEMINOLE AVENUES...
IN DICK GRAYSON'S ROOM AT THE WAYNE HOME...
HO, HUM! SCHOOL WORK FINISHED, AND NOTHING TO DO BUT— HUH? BATMAN'S VOICE.' HERE WE GO AGAIN.'
...CALLING ROBIN.' BRING BATMOBILE.'
PRESENTLY, A SLIM, MASKED YOUTH GUIDES A SLEEK, POWERFUL CAR FROM THE BATCAVE'S SECRET EXIT.'
THE BATMOBILE'S GETTING PRETTY OLD—BUT IT'S STILL FASTER THAN ANYTHING ELSE ON WHEELS.'
MEANWHILE...
SMILEY DIX! BEEN CALLING ON YOUR WEALTHY FRIENDS?
BATMAN.' I'VE BEEN WONDERING IF YOU'D SHOW UP.'
GET HIM, SNAKE.'
THE WAY TO STRIKE A SNAKE, SNAKE, IS BEFORE HE GETS A CHANCE TO STRIKE YOU.'
DO SOMETHING, SMILEY.' YOU SAID YOU HAD IT ALL FIGURED OUT HOW TO HANDLE BATMAN IF HE BUTTED IN.'
GIVE ME TIME, ZOOT!
HOW'S THAT, BOYS?
SWELL! ESPECIALLY THAT SLUG TO FINISH HIM.'
A NET.' ...UH-H-H...
NEXT MOMENT...
JUST A FLESH WOUND, ROBIN—AND MAYBE WE CAN CATCH THEM YET.' THEY TURNED THE CORNER, HEADING NORTH, NOT TEN SECONDS AGO.'
I'M TOO LATE— AND YOU'RE HURT.'
3


AS REVVED-UP MOTORS SING A SONG OF SPEED...
WE'RE GAINING! THEY'LL NEVER WIN BY SPEED ALONE!
WAIT'LL WE GET TO THE HIGH BRIDGE! IT'S MINED WITH DYNAMITE WE CAN SET OFF THE MINUTE WE GET ACROSS!
SUDDENLY...
THEY'VE BLOWN UP THE BRIDGE—AND I CAN'T STOP!
STOPPING WOULDN'T HELP! THE WHOLE THING IS COLLAPSING!
THERE THEY GO—FOR GOOD!
THE UNDERWORLD OUGHTTA GIVE YOU A MILLION-DOLLAR REWARD FOR GETTING RID OF BATMAN, CHIEF!
DOWN, DOWN PLUNGE THE CAPED HEROES, TOWARD WHAT SEEMS CERTAIN DEATH FOR AT LEAST ONE OF THEM!
TRY TO GET OUT, BATMAN! TRY TO HIT THE WATER! IT'S YOUR ONLY CHANCE!
WHEN THE ECHOES OF THE CRASH HAVE DIED AWAY
BATMAN! IF THEY'VE KILLED YOU--BUT I WON'T EVEN SAY IT! HE CAN'T DIE!
LATER, IN A HOSPITAL EMERGENCY WARD...
EMERGENCY WARD NO ADMITTANCE
YOU MAY COME IN NOW!
WHY DOESN'T SOMEONE TELL ME SOMETHING? HE'S BEEN IN THERE FOR HOURS!... HUH? YOU MEAN HE'S--?
4


BATMAN! YOU—YOU'RE GOING TO BE ALL RIGHT!
OF COURSE! I'M AS GOOD AS NEW RIGHT NOW!
NOT QUITE, BATMAN! THAT LEG WILL KEEP YOU QUIET FOR A WHILE—AND IT'S AN EVEN BET WHETHER YOU'LL EVER WALK WITHOUT CRUTCHES!
A BUM LEG WON'T KEEP ME DOWN! THE BATMOBILE WILL TAKE ME WHERE I WANT TO GO!
THE BATMOBILE? ER--I'M AFRAID--IT'S
WRECKED? SO WHAT? I'M TALKING ABOUT THE NEW BATMOBILE, THE ONE I'VE BEEN PLANNING FOR A LONG TIME! LET ME DRAW YOU A SKETCH!
NOT TONIGHT, BATMAN! ALL YOU'RE GOING TO DO FOR THE PRESENT IS SLEEP!
NEXT DAY'S HEADLINES MAKE PLEASANT READING FOR SMILEY DIX...
WHO CARES IF HE DOES LIVE, AS LONG AS HE'S LAID UP?
NO BATMOBILE, EITHER! IMAGINE HIM CHASING US IN A WHEELCHAIR! HO, HO, HO!
GOTHAM NEWS
BATMOBILE CRASH MAY LEAVE BATMAN INVALID FOR LIFE—SAY DOCTORS!
THE NEW BATMOBILE, CRIME-FIGHTING CAR OF THE FUTURE, TAKES SHAPE ON A DRAWING BOARD EVEN BEFORE BATMAN LEAVES THE HOSPITAL...
THIS SPACE IS FOR A BUILT-IN CRIME-LAB, COMPLETE WITH EVERYTHING NECESSARY FOR MAKING TESTS ON THE RUN!
I CAN HARDLY WAIT TO TRY IT!
SOON, IN THE BAT CAVE WORKSHOP...
THOSE ROCKET TUBES IN THE FENDERS WILL GIVE US BURSTS OF TREMENDOUS SPEED FOR SHORT DISTANCES!
WHAT A SURPRISE SOME PEOPLE I KNOW ARE GOING TO GET!
THIS RADAR ANTENNAE IS TRICKY TO ADJUST!
IT'LL BE WORTH THE TROUBLE IF EVER WE HAVE TO NAVIGATE IN THE DARK WITHOUT LIGHTS!
5


ONE NIGHT, AS ROBIN PROWLS ALONE ON THE TRAIL OF THE CRAFTY SMILEY...
CASH ON E-Z TERMS
THE TERMS AREN'T THAT EASY, SMILEY!
WELL! I'VE BEEN WAITING FOR THE BABY MEMBER OF THE BATMAN-ROBIN COMBINATION TO SHOW UP, NOW THAT THE BIG GUY'S ON THE SHELF!
I RIGGED UP A SPECIAL WEAPON TO DISCOURAGE YOU, KID - ALMOST AS DANGEROUS AS A POWDER PUFF! HAW, HAW!
FLOUR! PHOOEY!
A FAR CRY FROM - AH-CHOO!-THE BATMOBILE- BUT IT'S-AH-CHOO!- THE ONLY THING HANDY TO BORROW!
NO BATMAN TO WORRY ABOUT- AND HOW CAN A KID STOP US?
YOU SURE FIXED THINGS, SMILEY!
NOT REALIZING THE GRIMNESS OF THE OCCASION, ONLOOKERS LAUGH AT WHAT FOLLOWS...
HA, HA! ROBIN MUST BE GETTING INITIATED INTO A SCHOOL FRATERNITY!
MAYBE HE'S ADVERTISING A NEW FACE POWDER!
THE CROOKS ARE OUT OF SIGHT-AND I WISH I WERE!
MY KINGDOM FOR A HORSE!
CANNED PEACHES
DEPRESSED BY FAILURE, THE BOY WONDER RETURNS TO THE BAT CAVE...
WHAT A FOOL SMILEY MADE OF ME! HOW CAN I EVER CATCH A SMART, TRICKY GUY LIKE THAT WITHOUT BATMAN'S HELP?
TO BE DAZZLED BY A MAGNIFICENT SIGHT!
OH, BOY! IT'S FINISHED! WHAT A BEAUTY!
IT'S TEN YEARS AHEAD OF ANYTHING ELSE ON WHEELS, FELLA! HOW ABOUT A TRIAL SPIN?
6


WITH THE GRACE AND SMOOTH-FLOWING POWER OF A PANTHER, THE NEW BATMOBILE GLIDES THROUGH THE NIGHT...
IT'S LIGHT AS A FEATHER, BATMAN, AND STEADY AS A ROCK!
YOU CAN ACCELERATE TO 100 MILES PER HOUR IN 100 FEET, AND STOP ON A DIME.!
SOON...
HERE'S WHERE SMILEY PULLED HIS LATEST JOB.! SHALL WE SEE IF THE POLICE ARE FINDING ANY CLUES?
YOU SEE.! LONG AS I'M WEARING THIS CAST, YOU'RE THE LEGMAN.!
WHAT A WAGON!
HERE'S A PIECE OF A TORN MAP WITH THIS PLACE MARKED ON IT, ROBIN-- APPARENTLY USED BY SMILEY IN PLANNING THE ROBBERY!
MIND IF I BORROW IT FOR A WHILE, DETECTIVE CRAMER?
HERE'S THE MAP SMILEY USED-OR PART OF IT! THOUGHT I'D GIVE IT A GOOD GOING-OVER, JUST IN CASE.!
NOT A BAD IDEA- ESPECIALLY SINCE IT GIVES ME AN EXCUSE TO TAKE THE WHEEL.!
IN THE COMPACT BUT AMAZINGLY COMPLETE TRAVELING LABORATORY BEHIND THE DRIVER'S SEAT...
HERE'S THE IMPRESSION OF ANOTHER X THAT MUST HAVE BEEN MARKED ON THE MISSING PART OF THE MAP, WHICH WAS FOLDED OVER THIS PART!
THE ORIGINAL X WOULD BE RIGHT HERE IN THE NORTHWEST SECTION, ABOUT WHERE ELM STREET TOUCHES THE SOUTH RIVER! I'LL CHECK WITH ANOTHER MAP...
LOOKS AS IF SMILEY MARKED PIER 57, SOUTH RIVER, TOO, BATMAN!
PIER 57? HANG ON, FELLA! HERE WE GO!

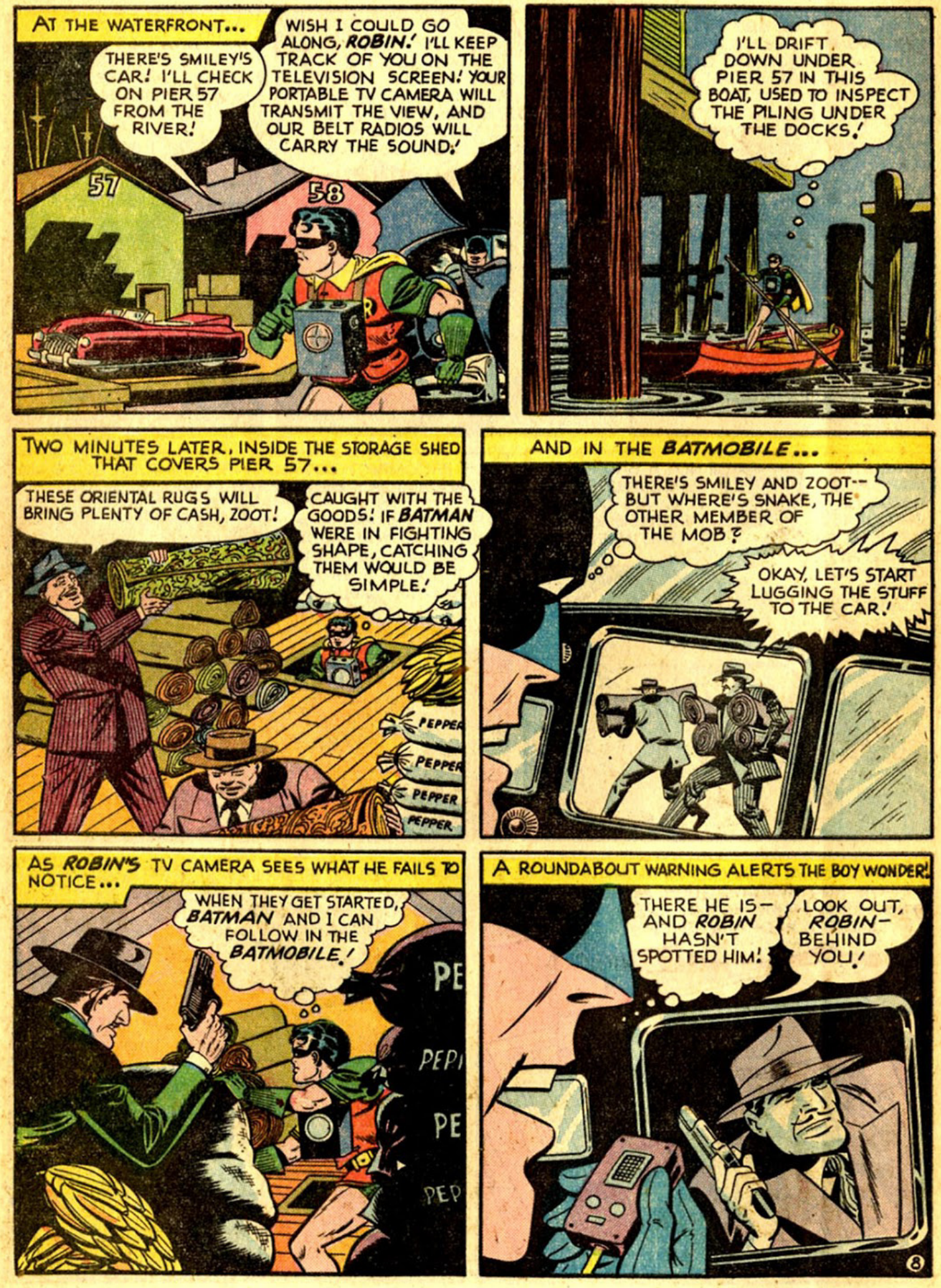
AT THE WATERFRONT...
THERE'S SMILEY'S CAR! I'LL CHECK ON PIER 57 FROM THE RIVER!
WISH I COULD GO ALONG, ROBIN! I'LL KEEP TRACK OF YOU ON THE TELEVISION SCREEN! YOUR PORTABLE TV CAMERA WILL TRANSMIT THE VIEW, AND OUR BELT RADIOS WILL CARRY THE SOUND!
57
58
I'LL DRIFT DOWN UNDER PIER 57 IN THIS BOAT, USED TO INSPECT THE PILING UNDER THE DOCKS!
TWO MINUTES LATER, INSIDE THE STORAGE SHED THAT COVERS PIER 57...
THESE ORIENTAL RUGS WILL BRING PLENTY OF CASH, ZOOT!
CAUGHT WITH THE GOODS! IF BATMAN WERE IN FIGHTING SHAPE, CATCHING THEM WOULD BE SIMPLE!
PEPPER
PEPPER
PEPPER
PEPPER
AND IN THE BATMOBILE...
THERE'S SMILEY AND ZOOT-- BUT WHERE'S SNAKE, THE OTHER MEMBER OF THE MOB?
OKAY, LET'S START LUGGING THE STUFF TO THE CAR!
AS ROBIN'S TV CAMERA SEES WHAT HE FAILS TO NOTICE...
WHEN THEY GET STARTED, BATMAN AND I CAN FOLLOW IN THE BATMOBILE!
A ROUNDABOUT WARNING ALERTS THE BOY WONDER!
THERE HE IS— AND ROBIN HASN'T SPOTTED HIM!
LOOK OUT, ROBIN— BEHIND YOU!
8

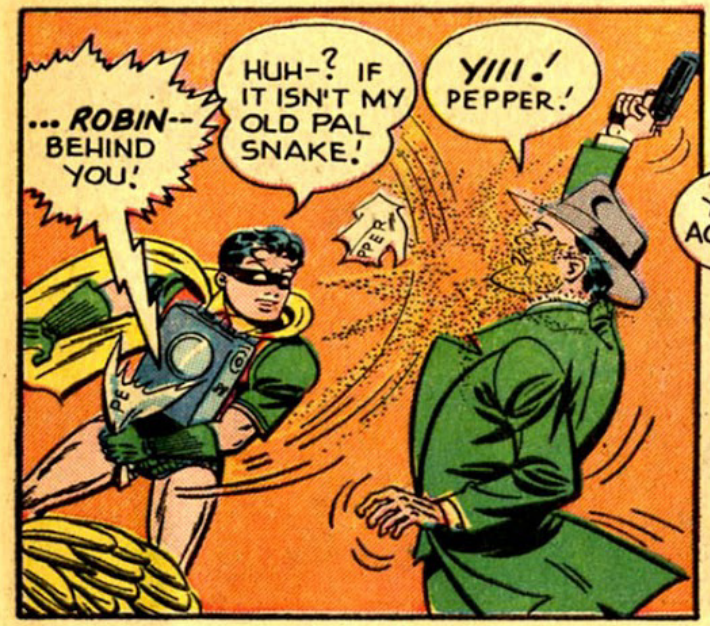
... ROBIN-- BEHIND YOU!
HUH-? IF IT ISN'T MY OLD PAL SNAKE!
YIII.! PEPPER.!
PEP!

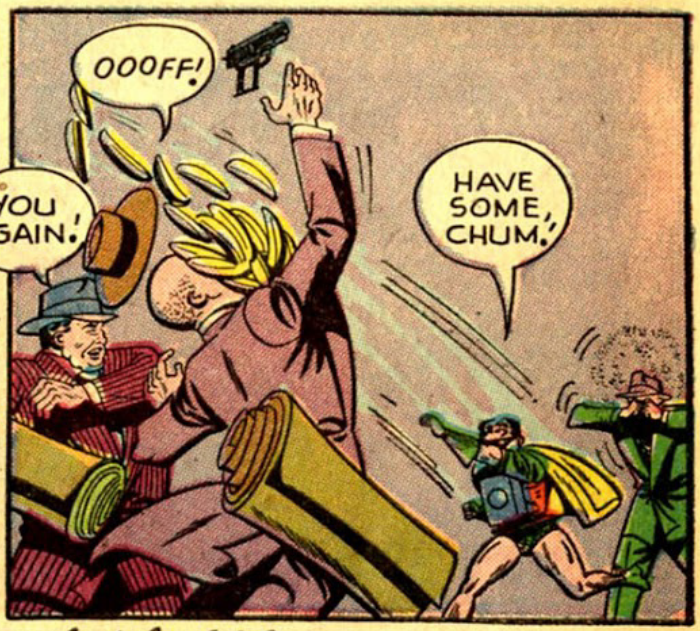
OOOFF!
YOU AGAIN.!
HAVE SOME, CHUM.!

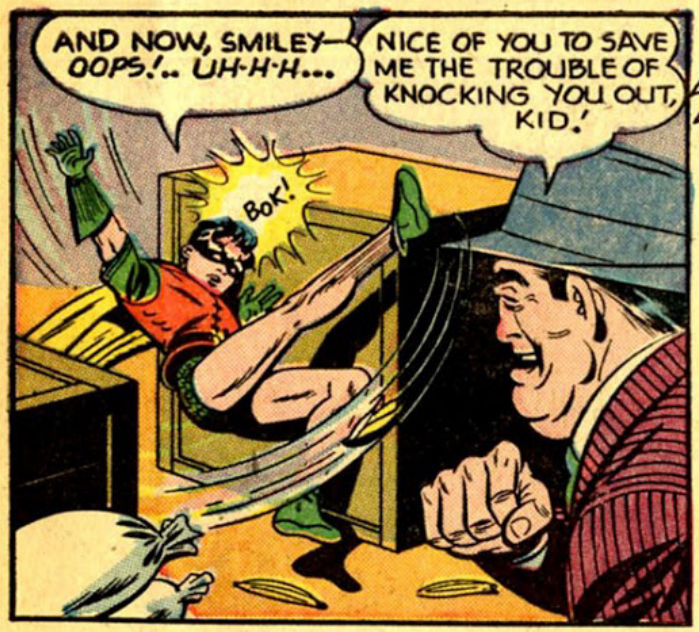
AND NOW, SMILEY— OOPS!.. UH-H-H...
NICE OF YOU TO SAVE ME THE TROUBLE OF KNOCKING YOU OUT, KID.!
BOK!

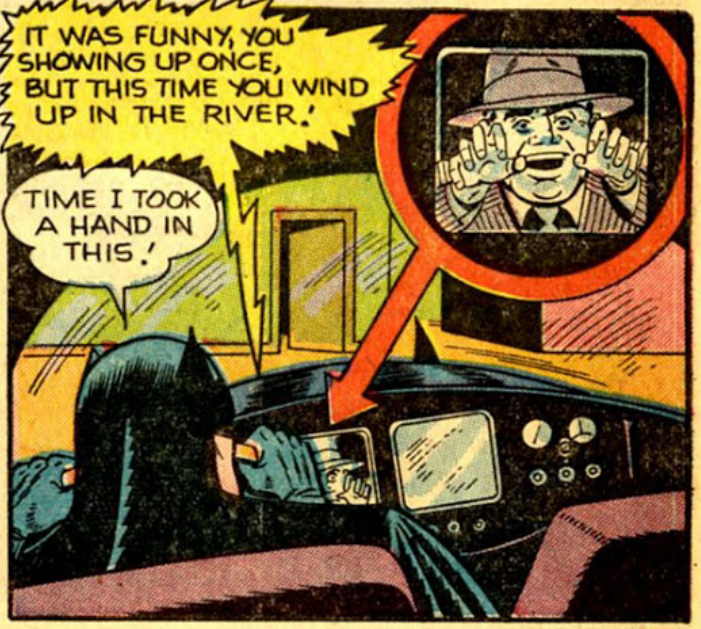
IT WAS FUNNY, YOU SHOWING UP ONCE, BUT THIS TIME YOU WIND UP IN THE RIVER.!
TIME I TOOK A HAND IN THIS.!

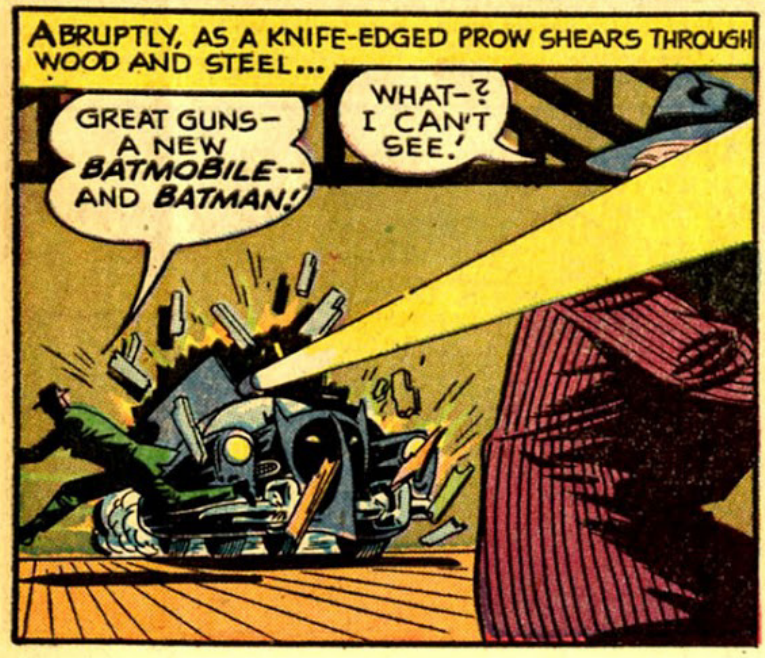
ABRUPTLY, AS A KNIFE-EDGED PROW SHEARS THROUGH WOOD AND STEEL...
GREAT GUNS— A NEW BATMOBILE-- AND BATMAN!
WHAT-? I CAN'T SEE!


ROBIN IS SAVE FROM THE RIVER—BUT THE OUTLAWS FLEE.!
THAT WAS A CLOSE CALL! ARE YOU OKAY, ROBIN?
I-GUESS SO— IF ONLY MY HEAD WILL STOP SPINNING.!


PRESENTLY...
HERE THEY COME! WHAT GOOD DID IT DO TO WRECK THE BATMOBILE WHEN NOW THEY GOT A BETTER ONE?
WE CRIPPLED BATMAN, DIDN'T WE? AND WE'LL SMASH THIS BATMOBILE LIKE WE DID THE LAST ONE!.. TAKE THE NEXT TURN AND STOP AT THE TUNNEL EXCAVATION!
MAKE SURE THE CHAIN WON'T PULL LOOSE, ZOOT!
LET'S HOPE IT DOESN'T YANK THE REAR AXLE OUT OF THE CAR!
THAT DID IT! IF THEY TRY TO CROSS, THEY'LL CRACK UP--AND IF THEY STOP, WE'LL STILL MAKE A GETAWAY!
I GOT TO HAND IT TO YOU, SMILEY! YOU SURE HAVE IDEAS!
AS THE FLEEING TRIO LOOKS BACK...
AN EXPLOSION --AND NO HEADLIGHTS FOLLOWING US ANY MORE!
THEY WENT INTO THE EXCAVATION AND BLEW UP! IT WAS SURE AN UNLUCKY DAY FOR BATMAN AND ROBIN WHEN THEIR PATH CROSSED MINE!
HAS SMILEY LURED THE NEW BATMOBILE TO DISASTER? LET'S TAKE A CLOSER LOOK AT WHAT REALLY HAPPENED...
ANOTHER BRIDGE TRAP, BATMAN-- BUT THIS TIME WE'VE GOT A CHANCE TO STOP!
THIS TIME ROBIN, WE DON'T WANT TO STOP! HERE'S WHERE OUR ROCKET TUBES GET THEIR FIRST TRYOUT!
TWIN JETS OF FLAME FLASH OUT WITH THUNDERCLAP FORCE--AND THE MIRACLE CAR OF THE DYNAMIC DUO LITERALLY FLIES THROUGH THE AIR!
WHEE! THE BATPLANE COULDN'T DO BETTER!
NOW TO CUT OFF THE LIGHTS AND PLAY A LITTLE GAME WITH THOSE RATS!

SWERVING THROUGH A DESERTED WAREHOUSE DISTRICT, *BATMAN* PICKS A COURSE PARALLEL TO THAT OF THE CRIMINALS...

WHY NOT KEEP RIGHT ON THEIR TRAIL, *BATMAN*?

THIS IS PART OF THE GAME! YOU SEE, WE'RE GOING AT TWICE THEIR SPEED, AND THE WIND'S FROM AHEAD OF THEM...

SUDDENLY A THICK, OILY SMOKE SPURTS FROM THE ROCKET TUBES AND EXPANDS IN THE NIGHT AIR...

HAVING OUTDISTANCED THEM AND CUT THEM OFF, WE'LL BLANKET THE DISTRICT WITH THAT CHEMICAL BLACKOUT FOG WE DEVELOPED! SINCE NO ONE USES THESE STREETS AT NIGHT, IT WILL BE PERFECTLY SAFE!

SO THAT'S THE GAME—BLIND MAN'S BUFF!

NO CAR CAN MOVE THROUGH THIS FOG--UNLESS, LIKE THE *BATMOBILE*, IT'S EQUIPPED WITH RADAR!

IT'S EVEN MORE THRILLING THAN FLYING BLIND! LOOK AT THIS RADAR SCREEN!

AS THE BLACKNESS OVERWHELMS THEM, SMILEY AND HIS PALS ABANDON THEIR CAR...

NEVER SAW SMOKE LIKE THIS BEFORE! WE'LL HAVE TO FIND OUR WAY OUT ON FOOT!

YEAH—AND JUST TO BE SURE YOU DON'T GET LOST WITH THE SWAG FROM THAT LOAN COMPANY JOB, WE'LL HANG ONTO YOU!

IN THE *BATMOBILE*...

HERE THEY COME, ALL TOGETHER!

WHAT A SURPRISE THEY'RE GOING TO GET!

THE *BATMOBILE* GLIDES PAST THE TRIO INVISIBLY AND SILENTLY—WITH ONLY THE *WHOP* OF KNUCKLES AGAINST A JAWBONE TO BREAK THE STILLNESS!

SNAKE! WHERE ARE YOU? WHAT HAPPENED?

HEY!—UH-H-H...













MORE ACTION-PACKED BATMAN AND ROBIN THRILLERS IN WORLD'S FINEST COMICS AND BATMAN COMICS, NOW ON SALE!

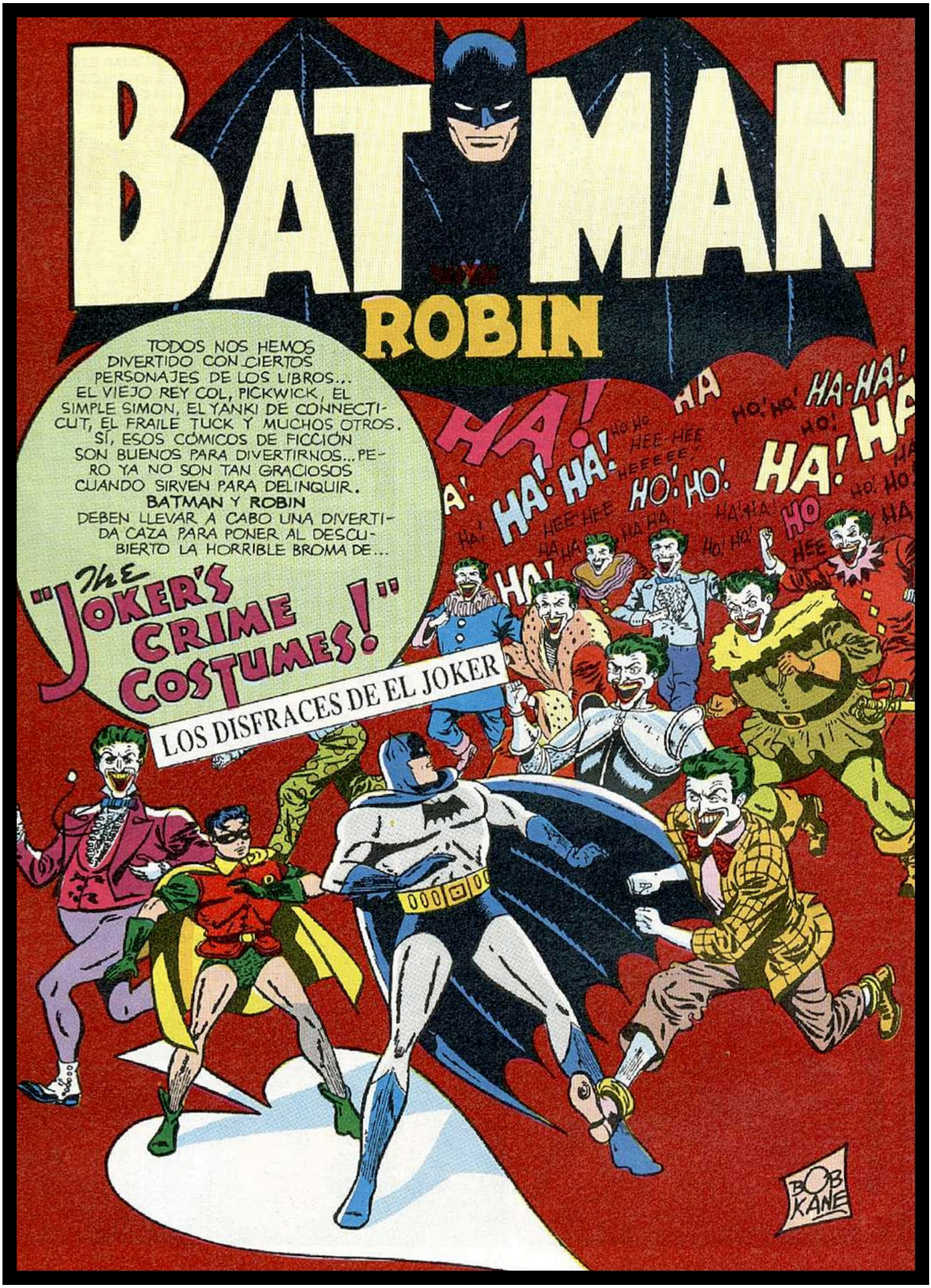
BATMAN
AND
ROBIN
TODOS NOS HEMOS DIVERTIDO CON CIERTOS PERSONAJES DE LOS LIBROS... EL VIEJO REY COL, PICKWICK, EL SIMPLE SIMON, EL YANKI DE CONNECTICUT, EL FRAILE TUCK Y MUCHOS OTROS. SÍ, ESOS CÓMICOS DE FICCIÓN SON BUENOS PARA DIVERTIRNOS... PERO YA NO SON TAN GRACIOSOS CUANDO SIRVEN PARA DELINQUIR.
BATMAN Y ROBIN DEBEN LLEVAR A CABO UNA DIVERTIDA CAZA PARA PONER AL DESCUBIERTO LA HORRIBLE BROMA DE...
"The Joker's Crime Costumes!"
LOS DISFRACES DE EL JOKER
HA! HA-HA! HEE-HEE HO-HO
BOB KANE


EN GOTHAM CITY, LA GENTE ACUDE A UNA EXPOSICIÓN BENÉFICA PARA VER TRAJES UTILIZADOS POR BATMAN.
BATMAN UTILIZÓ ESTE TRAJE BLANCO EN EL POLO NORTE PARA PERSEGUIR A UNA BANDA.
ASÍ ES POSIBLE QUE LOS GRANUJAS PERDIERAN.
BATMAN ES DEMASIADO ASTUTO PARA ELLOS.
BLANCO
FUEGO
DORADO
FUTURISTA
PERO UN ESPECTADOR SE SIENTE HERIDO EN SU EGO... ES NADA MENOS QUE EL PAYASO DEL CRIMEN: ¡EL JOKER!
BATMAN CONSIGUE QUE LA GENTE HABLE DE ÉL Y SUS TRAJES. YO TAMBIÉN DEBERÍA TENERLOS... ¡PARA MIS DELITOS!
MÁS TARDE, EN SU GUARIDA...
DISFRACES, ¿EH? ¡BUENA IDEA, JOKER! ¡ERES MUY LISTO! ¡JA JA JA!
AL MISMO TIEMPO, EN CASA DEL CABALLERO BRUCE WAYNE Y SU PUPILO DICK GRAYSSON...
¡DEBO MANTENERME EN FORMA... EL JOKER HA HUIDO DE LA CÁRCEL!
YA LO SÉ. ¡SIEMPRE NOS TIENE EN ACCIÓN!
SEÑORES, ME PERMITO RECORDARLES QUE ESTÁN INVITADOS A LA FIESTA DEL SEÑOR BIGGS.
GRACIAS, ALFRED.
2


MÁS TARDE, EN EL CASTILLO DEL MILLONARIO ANTON BIGGS, COMPRADO EN DINAMARCA Y RECONSTRUIDO EN AMÉRICA PIEDRA A PIEDRA...
SÍ. Y PUESTO QUE LA OBRA TRANSCURRE EN DINAMARCA HA CREÍDO QUE SU CASTILLO ES UN ADECUADO ESCENARIO.
BIGGS HA CONTRATADO ACTORES SHAKESPERIANOS PARA REPRESENTAR "HAMLET".
LUEGO, EN EL GRAN PATIO, LOS INVITADOS PRESENCIAN LA ESCENA EN QUE HAMLET ESPERA EL FANTASMA DE SU PADRE...
...Y ESO ME TRAE AL LUGAR EN DONDE EL FANTASMA DE MI PADRE TIENE LA COSTUMBRE DE CAMINAR...
PERO EN EL MOMENTO DECISIVO... ¡NO APARECIÓ NINGÚN FANTASMA!
¡MALDITO! ¡NO HA ENTRADO A TIEMPO!
Y ENTONCES EL PÚBLICO RÍE ESTREPITOSAMENTE... PORQUE EN LUGAR DEL LÓBREGO ESPECTRO, APARECE UN GORDO Y RISUEÑO PERSONAJE...
¿QUIÉN HA LLAMADO FANTASMA A FALSTAFF? ¡JO JO JO JO!
¡JA JA JA JA! ¡SE HA EQUIVOCADO DE FUNCIÓN! ¡DEBERÍA ESTAR EN "ENRIQUE CUARTO... O QUINTO"! ¡JA JA JA JA!
HA! HA! HA! HA! HA!
¡HAS ESTROPEADO MI ACTUACIÓN, IDIOTA!
¡NO INSULTES A FALSTAFF! ¡VOY A DARTE UN ESCARMIENTO, TESTARUDO!... ¡UFF!... ¡SI PUEDO EMPUÑAR MI ESPADA!
HA! HA! HA! HA!
¡DIABLOS! ¡LA HOJA SE HA ENCOGIDO!
¡JA JA JA! ¡ELEGISTE UN BUENA FARSA, BIGGS!
¡NO LO HICE!
3


¡MIRA!
¡LA HOJA SE ALARGA!
¡PARECE MAGIA!
Y CUANDO LA HOJA ALCANZA UNA FANTÁSTICA LONGITUD, FALSTAFF MUEVE SÚBITAMENTE LA ESPADA Y...
¡AAAAY! ¡HA COGIDO MI COLLAR!
¡Y VED CON QUÉ GRACIA SE DESLIZA EN MI MANO!
AL DARSE CUENTA DE ELLO, BRUCE Y DICK CAMBIAN DE ATUENDO AL INSTANTE ...¡Y APARECEN COMO BATMAN Y ROBIN!
¡ABAJO EL TELÓN! ¡JO JO JO JO! ¡LA FUNCIÓN HA TERMINADO!
¡TODAVÍA NO, GORDO... FALTA UN ACTO!
¡LA ÚNICA FORMA DE ATAJARLE... ES UTILIZANDO ESTO COMO PÉRTIGA!
¡EL JOKER! ¡PRESENTÍ QUE VERÍA TU FEA CARA BAJO ESTA ALEGRE MÁSCARA!
¡ESTOY DETRÁS DE TI, JOKER!
¡RÍETE, PERO NO ESCAPARÁS DE ESTA TRAMPA!
¿APUESTAS ALGO? ¡JA JA JA JA!
4

INESPERADAMENTE, SE OYE UN SIBILANTE SONIDO Y EL AMPLIO TRAJE DE **EL JOKER** EMPIEZA A HINCHARSE...

SSS-SSSSSSS-

¡JA JA JA! ¡CREO QUE ESTOY ENGORDANDO!

EL OBESO FALSTAFF SE ELEVA COMO UN GLOBO...

¡NO PUEDO ALCANZARLE!

¡ESTÁ FLOTANDO! ¡HÁZLE BAJAR!

SU DISFRAZ ERA DE GOMA Y DEBAJO SEGURAMENTE TENÍA OCULTO **GAS** HELIO COMPRIMIDO.

HA-HA HA-HA HA HA-HA HA-HA HA-HA

¡LO QUE DARÍA AHORA POR UNA AGUJA GIGANTE!

EN POCOS DÍAS HUBIERON DOS ROBOS MÁS. **EL JOKER** SE DISFRAZÓ DE "MISTER PICKWICK", DE LA NOVELA DE CHARLES DICKENS... Y DE "YANKI DE CONNETICUT" SEGÚN LA OBRA DE MARK TWAIN...

HO HO HO HA HA HEE HA HA HO HO HA HA

HA HO HO HEE HA HO

LA AGUDA MENTE DE **BATMAN** IMAGINA RÁPIDAMENTE LA ÚNICA EXPLICACIÓN POSIBLE...

LLEVA UN DISFRAZ ADECUADO A CADA DELITO... Y SIEMPRE DE FAMOSOS **PERSONAJES** DE **FICCIÓN**.

Y HAY MUCHOS... PUCK, EL SIMPLE SIMON, MICAWBER, PAGLIACCI...

¡CANASTOS! ¡QUISIERA SABER CUÁL SERÁ EL **PRÓXIMO!**

NOCHE TRAS NOCHE AMBOS RONDARON POR EL MUNDO DEL HAMPA BUSCANDO UNA PISTA, HASTA QUE...

¡A ESOS TRES LES CONOZCO!

¡CLARO, ESTÁN FICHADOS POR LA POLICÍA! ¿POR QUÉ LLEVAN **VIOLINES**?

HAN ENTRADO ALLÍ. ¡QUÉ RARO!

ES EL DOMICILIO DEL RICO ELI TATE. TIENE MINAS Y LE LLAMAN EL **BARÓN CARBÓN**.

DENTRO DE LA CASA TIENE LUGAR UNA FIESTA CON BAILES AL VIEJO ESTILO CAMPESTRE...

¡...MANOS A LA CINTURA... OTRA VUELTA...!

DE PRONTO APARECE UNA JOVIAL FIGURA...

¡HOLA! ¡ME GUSTA VER QUE MIS ALDEANOS SE DIVIERTEN! ¡JO JO JO!

¿EH?

¿QUIÉN ES ESE PATÁN?

¿QUIÉN LE HA INVITADO A USTED?

¡NO NECESITO INVITACIÓN, PORQUE SI TÚ ERES EL **BARÓN CARBÓN** Y SOY EL **REY COL**! ¡JO JO JO!

"EL VIEJO REY COL ERA ALEGRE COMO EL SOL. PIDIÓ SU PIPA, PIDIÓ SU BOL, TRES MÚSICOS Y UN FAROL..." ¡JO JO JO!

SU PIPA, SEÑOR.

SU BOL, SEÑOR.


¡HACE POMPAS DE JABÓN! ¡JA JA JA JA!
¡ESE REY COL ES MUY DIVERTIDO! ¡JA JA JA JA!
Y CUANDO LAS BURBUJAS ESTALLAN...
¡LÁSTIMA QUE NO SEA GAS DE "CARBÓN"! ¡JA JA JA JA!
DOS ACROBÁTICAS FIGURAS IRRUMPEN ENTONCES LLEVANDO MASCARILLAS EN SUS CARAS...
¡BATMAN Y ROBIN! ¡EL REY VUELVE A NECESITAR A SUS VIOLINISTAS!
¡PIDIÓ SU PIPA... PUES AQUÍ HAY HUMO!
YOW!
SSSSSSSS
¡PIDIÓ SU BOL... AHÍ LO TENÉIS!
VIENDO QUE LA LUCHA ERA ADVERSA PARA ÉL, EL LOCO BUFÓN SUELTA UN PRODUCTO QUÍMICO EN EL AGUA JABONOSA... ¡FORMANDO DOS GIGANTESCAS BURBUJAS!
¡MIRA, SON ENORMES!
¡ES UNA TRAMPA! ¡CUIDADO, ROBIN!

¡DEMASIADO TARDE! LAS BURBUJAS ENVOLVIERON A LOS VALIENTES LUCHADORES.

¡ESAS BURBUJAS ESTÁN HECHAS DE UN MATERIAL PLÁSTICO FLEXIBLE Y NO ESTALLAN! ¡JA JA JA!

¡INTENTEMOS SALIR A PUÑETAZOS!

¡ES INÚTIL! ¡CEDEN PERO NO SE ROMPEN, ESTAMOS ATRAPADOS!

¡COMO DOS MOSCAS! ¡NO PODÉIS SALIR, PERO YO SÍ... Y CON UN GRAN BOTÍN DE LAS VÍCTIMAS DORMIDAS! ¡JA JA JA JA!

LOS DOS PRISIONEROS LUCHAN INÚTILMENTE CONTRA LA VISCOSA MATERIA, MIENTRAS EL ALEGRE PAYASO ESCAPA...

¿PUEDES SACAR UNA CÁPSULA DE DISOLVENTE DE TU CINTURÓN?

¡NO PUEDO! ¡PERO... ESA CHIMENEA ES NUESTRA ÚNICA POSIBILIDAD DE SALVACIÓN!

LAS LLAMAS SE AGITAN A SU ALREDEDOR CUANDO SE ACERCAN A LA GRAN CHIMENEA...

TENEMOS SUERTE... EL PLÁSTICO NOS PROTEGE DEL CALOR... ¡CRUZA LOS DEDOS Y CONFÍA!

¡EMPIEZO A SENTIRME COMO UNA PATATA ASADA!

LUEGO, EL CALOR EMPEZÓ A ENDURECER EL PLÁSTICO...

¡SE ESTÁ AGRIETANDO! ¡RÁPIDO, **ROBIN**, SALGAMOS DE NUESTROS CASCARONES!

CRACK! SNAP! CRACKLE!

LUEGO...

¡OTRA VEZ TARDE! ¡ESE **PAYASO** YA ESTÁ LEJOS DE AQUÍ!

¡MIRA, SU MANTO DEL REY COL! TAL VEZ NOS DARÁ ALGUNA PISTA.

AQUÍ HAY ALGO... UNA ENTRADA PARA LA **ÓPERA**... ¡MAÑANA REPRESENTAN **"PAGLIACCI"**!

PAGLIACCI... PAYASOS... ESO ENCAJA CON **EL JOKER**... ¡IREMOS A LA ÓPERA!

A LA NOCHE SIGUIENTE, UN FAMOSO TENOR CANTA EL PAPEL DEL CÉLEBRE PERSONAJE...

VESTI LA GUBBA...

CUANDO LA ÓPERA SE ACERCA A SU FIN, **BATMAN** SE MUESTRA PREOCUPADO...

¡**EL JOKER** NO HA VENIDO!

¡TAL VEZ ES ÉSTE... DISFRAZADO!

¿QUÉ QUIERE?

LO SIENTO... LE TOMÉ POR OTRO, PERDONE.

MÁS TARDE... MALAS NOTICIAS...

¡**EL JOKER** SE VISTIÓ COMO **"MISTER MICAWBER"** Y HA ROBADO EN LA COMPAÑÍA DAVIS COPPER!

"MICAWBER"... DE "DAVID **COPPER**FIELD"... ¡UN JUEGO DE PALABRAS! NOS DEJÓ LA ENTRADA PARA LA ÓPERA PARA DESPISTARNOS... ¡SE HA REÍDO DE NOSOTROS!

A LA NOCHE SIGUIENTE...

¡ME ALEGRA VERTE, SOUPY!

ESTA NOCHE NO TOCAS EL VIOLÍN, ¿EH? ¿TE HA DADO FIESTA EL REY COL?

¿EH? ¡BA-BA-BATMAN! ¡RO-RO-ROBIN!


¿QUÉ HA PLANEADO EL JOKER PARA ESTA NOCHE? ¡HABLA!
¡NO LO SÉ, DE VERAS! ¡DIJO QUE NO NOS NECESITABA!
RECUERDO SUS PALABRAS..."SERÁ UN ROBO SIMPLE... SÓLO NECESITO UN PENIQUE PARA COMPRAR UN PASTEL". ¡ESTÁ CHIFLADO!
NO ES TAN LOCO COMO PARECE.
EL JOKER LE TOMÓ EL PELO. ¡ESO FUE UN ACERTIJO! SI PUDIÉRAMOS DESCIFRARLO...
HMMM..."UN SIMPLE ROBO"..."UN PENIQUE PARA UN PASTEL"... ¡YA LO TENGO!
"SIMON EL SIMPLE ENCONTRÓ EN LA FERIA A UN PASTELERO Y LE DIJO... DÉJAME PROBAR TU MERCANCÍA. ¿TIENES UN PENIQUE? LE PREGUNTÓ... NO, NO LO TENGO, RESPONDIÓ SIMON..."
MÁS TARDE, EN EL SALÓN DE EXPOSICIONES DE GOTHAM DONDE LOS PASTELEROS CELEBRAN SU FERIA ANUAL.
¡MIRA! ¿QUIÉN ES ÉSE? ¡VAYA FACHA!
SALÓN DE LA FIESTA
DUNCE
HOLA... ¡JI JI JI JI!
10


EN EL SALÓN HABÍA UNAS COLOSALES COPIAS DE LOS MÁS FESTIVOS PASTELES.
¿ESE TIPO FORMA PARTE DE LA DIVERSIÓN?
APRIL FOOL
HALLOWEEN
CHRISTMAS
LINCOLN'S BIRTHDAY
¡HOLA, AMIGOS! ¡SOY EL SIMPLE SIMON! ¡ME GUSTARÍA PROBAR UN PASTEL PERO NO TENGO NI UN PENIQUE!

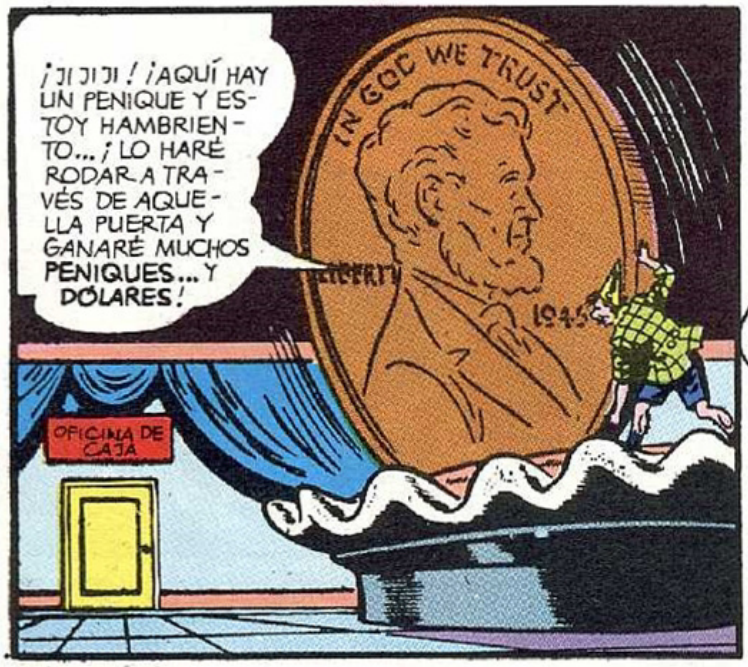
¡JI JI JI! ¡AQUÍ HAY UN PENIQUE Y ESTOY HAMBRIENTO... ¡LO HARÉ RODAR A TRAVÉS DE AQUELLA PUERTA Y GANARÉ MUCHOS PENIQUES... Y DÓLARES!
IN GOD WE TRUST
LIBERTY
1943
OFICINA DE CAJA


DE PRONTO, CUANDO LA ENORME MONEDA VA HACIA LA PUERTA, EL "SANTA CLAUS" DEL PASTEL COBRA VIDA Y...
¡JO JO! ¡QUÉ ÚTIL ES LA CALABAZA DEL PASTEL DE HALLOWEEN!
ONE CENT
UNITED STATES OF AMERICA


¡YO TAMBIÉN DIVIERTO A LA GENTE, SIMON! ¡IGUAL QUE JACK, EL CORNETA, PORQUE SIEMPRE DICE TONTERÍAS! ¡JO JO JO!
¡HE METIDO UNA MANO EN EL PASTEL Y HE ENCONTRADO UNA CIRUELA!


TIENES HAMBRE, ¿NO? ¡PUES TOMA CIRUELAS! ¡QUÉ BUEN CHICO SOY!
¡NO TE ENFADES, SIMON! ¡SÉ ALEGRE COMO SANTA CLAUS! ¡JO JO JO!


¡SON DE NUESTRO PASTEL ESPECIAL DEL "DÍA DE LOS INOCENTES"!
¡MURCIÉLAGOS!
UN BONITO POSTRE PARA UN REY. Y TÚ LO ERES, ¿NO ES CIERTO, REY COL?
¡BATMAN Y ROBIN! ¡ERAIS SANTA CLAUS Y JACK EL CORNETA!
¡ESO LO HICE POR TI!
¡INOCENTE!
FOOL
BATMAN HACE GIRAR LA NARIZ DEL MUÑECO Y...
CREO QUE A ESTE PAYASO NO LE GUSTA LO QUE HA TRAGADO. ¡APRIETA LOS DIENTES!
¡REJAS!
CLICK!
MÁS TARDE...
MIRA EL NUEVO TRAJE DE EL JOKER. ME PREGUNTO QUÉ PERSONAJE ESTÁ REPRESENTANDO AHORA.
¡ME DA LA IMPRESIÓN DE QUE NO LO ENCUENTRA NADA DIVERTIDO!
FIN

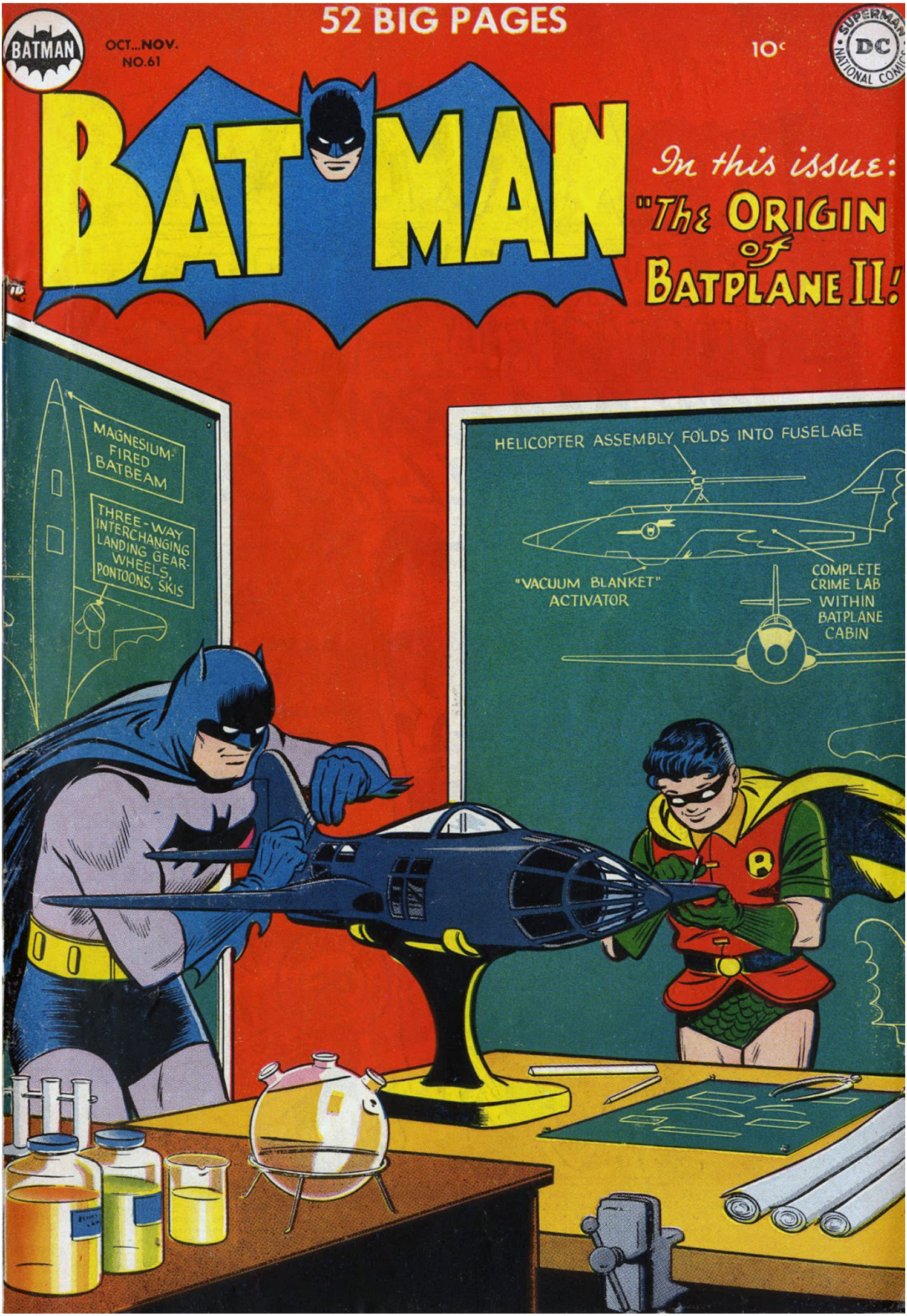
52 BIG PAGES
BATMAN
OCT.-NOV.
NO.61
10¢
SUPERMAN
DC
NATIONAL COMICS
BATMAN
In this issue:
"The ORIGIN of BATPLANE II!
MAGNESIUM-FIRED BATBEAM
THREE-WAY INTERCHANGING LANDING GEAR-WHEELS, PONTOONS, SKIS
HELICOPTER ASSEMBLY FOLDS INTO FUSELAGE
"VACUUM BLANKET" ACTIVATOR
COMPLETE CRIME LAB WITHIN BATPLANE CABIN


BATMAN
WITH
ROBIN
-THE BOY WONDER-
IMAGINE BATPLANE VS. BATPLANE FOR THE MASTERY OF THE SKIES!
WELL, THIS IS WHAT HAPPENS WHEN THE BATPLANE, MOST FORMIDABLE OF ALL BATMAN'S EQUIPMENT, FALLS INTO EVIL HANDS. FOR THE ONLY WAY BATMAN CAN PUT AN END TO THIS NEW TERROR IS TO DEVISE A NEW BATPLANE--AND MOVE TO THE ATTACK! SO, FOR JET-PROPELLED THRILLS AND POWER-DIVING ACTION, SLIP ON YOUR OXYGEN TANKS, ADJUST YOUR GOGGLES FOR...
"The Birth of BATPLANE II!"
HURRY, ROBIN! THE NEW BATPLANE IS SORELY NEEDED!
GOTHAM NEWS
CROOKS NAB BATPLANE! CREATE DEADLY AIR ARMADA!
BOB KANE


ONE DAY, IN THE OFFICES OF GOTHAM AIRLINES...
I'M SORRY, HAGGERTY... THE DOCTORS HAVE TURNED DOWN YOUR REQUEST TO PILOT ONE OF OUR PLANES!
WHAT? WITH MY WAR RECORD—AND FLYING EXPERIENCE?

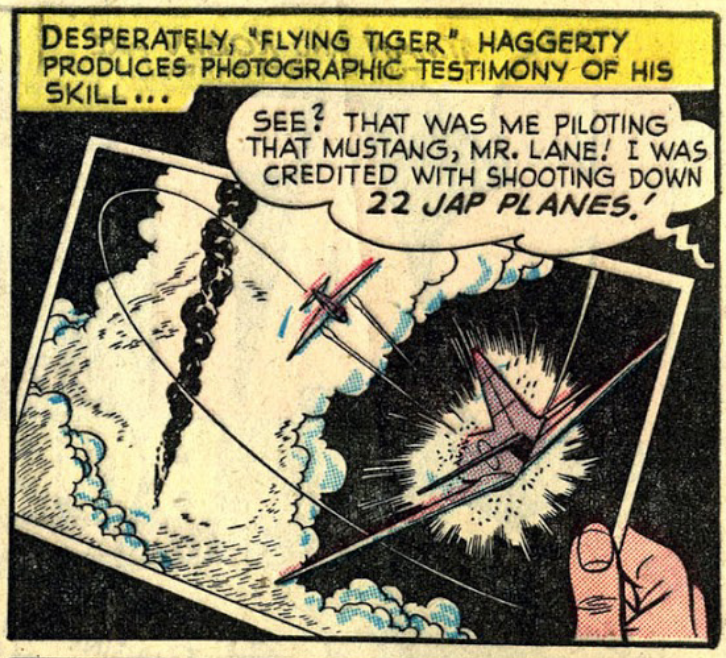
DESPERATELY, "FLYING TIGER" HAGGERTY PRODUCES PHOTOGRAPHIC TESTIMONY OF HIS SKILL...
SEE? THAT WAS ME PILOTING THAT MUSTANG, MR. LANE! I WAS CREDITED WITH SHOOTING DOWN 22 JAP PLANES.'

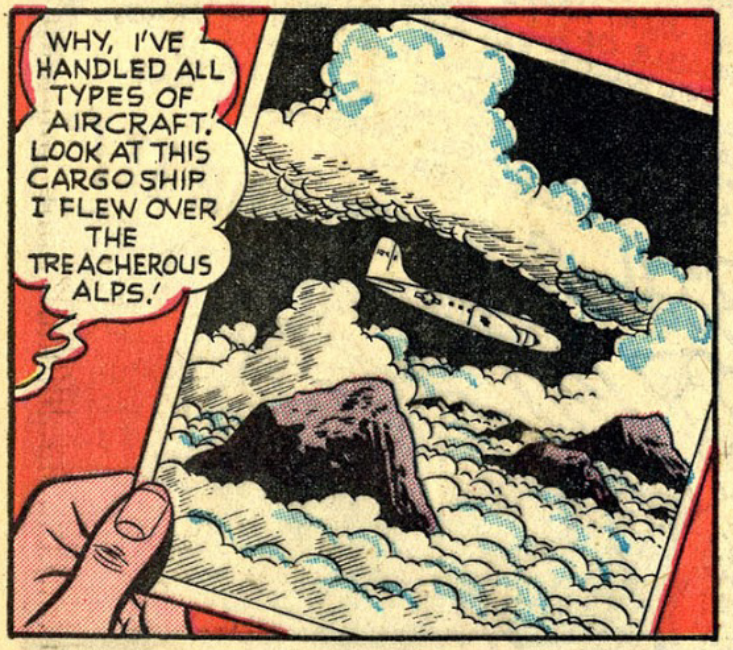
WHY, I'VE HANDLED ALL TYPES OF AIRCRAFT. LOOK AT THIS CARGO SHIP I FLEW OVER THE TREACHEROUS ALPS.'


I KNOW—BUT YOU'VE GOTTEN OLDER—YOUR REFLEXES ARE SLOWER.' AND YOU KNOW, SAFETY IS OUR MAIN CONCERN.' BUT REMEMBER—COME SEE ME ANY TIME YOU'RE READY TO TAKE A DESK JOB...
DESK JOB! WHY, I'D NEVER BE ABLE TO STAND IT.'

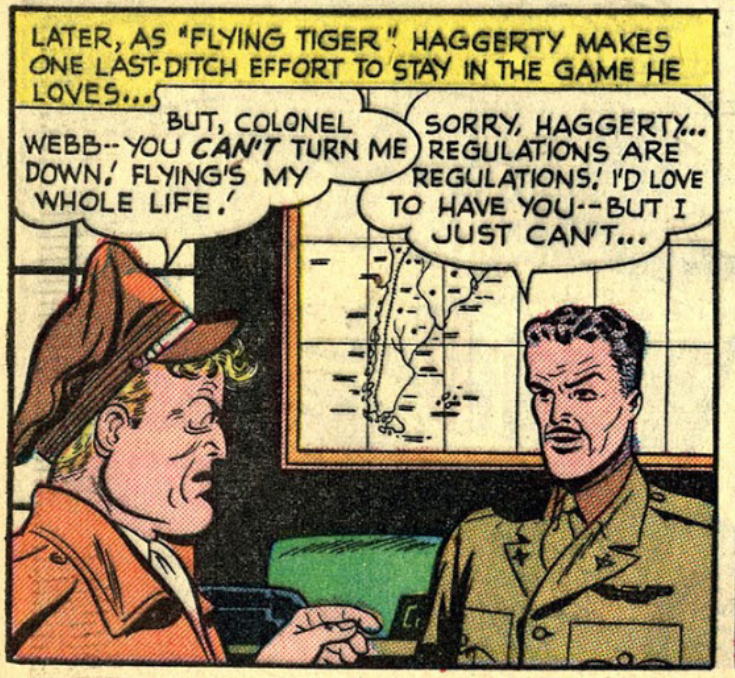
LATER, AS "FLYING TIGER" HAGGERTY MAKES ONE LAST-DITCH EFFORT TO STAY IN THE GAME HE LOVES...
BUT, COLONEL WEBB--YOU CAN'T TURN ME DOWN.' FLYING'S MY WHOLE LIFE.'
SORRY, HAGGERTY... REGULATIONS ARE REGULATIONS.' I'D LOVE TO HAVE YOU--BUT I JUST CAN'T...

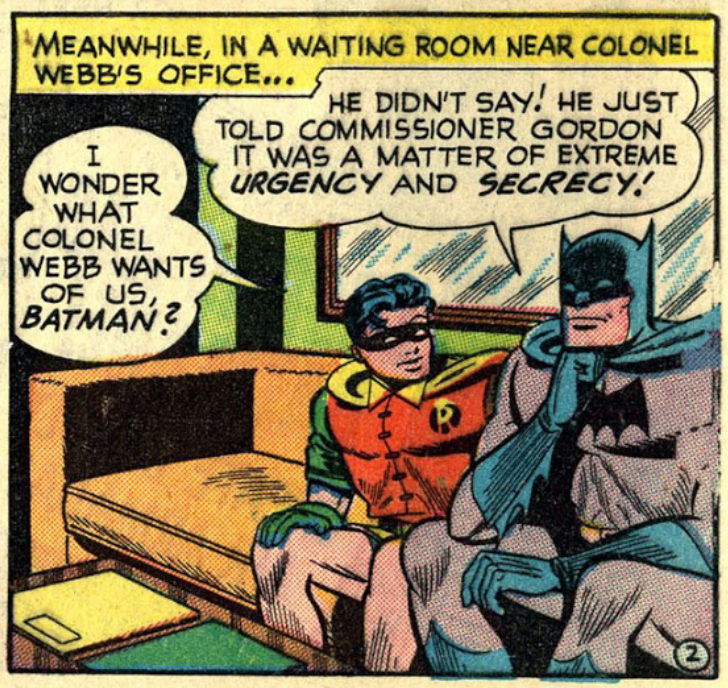
MEANWHILE, IN A WAITING ROOM NEAR COLONEL WEBB'S OFFICE...
I WONDER WHAT COLONEL WEBB WANTS OF US, BATMAN?
HE DIDN'T SAY! HE JUST TOLD COMMISSIONER GORDON IT WAS A MATTER OF EXTREME URGENCY AND SECRECY!
2


PRESENTLY, AS BATMAN AND ROBIN ARE SUMMONED FOR THEIR INTERVIEW...
THIS WAY, GENTLEMEN..
SAY- THERE'S "FLYING TIGER" HAGGERTY, BATMAN! REMEMBER?... WE MET HIM AT A BOND DRIVE, DURING THE WAR...
YES-BUT LET'S NOT BOTHER HIM, NOW! HE SEEMS VERY UPSET ABOUT SOMETHING!
AND WHEN THE DYNAMIC DUO IS ALONE WITH COLONEL WEBB...
SO YOU WANT US TO HELP YOU TEST AN IMPORTANT NEW WEAPON YOU'VE INVENTED, COLONEL!
YES, GENTLEMEN! IT'S NOT QUITE READY TO BE PRESENTED OFFICIALLY TO THE ARMY-- THAT'S WHY I PREFER NOT TO USE ARMY PLANES OR PERSONNEL IN THIS TEST...
WHAT I WOULD LIKE TO DO IS INSTALL THE WEAPON IN THE BATPLANE -AND USE MY PERSONAL PLANE AS THE TEST TARGET.
WHY, WE'LL BE GLAD TO ASSIST YOU, COLONEL!
NEXT DAY, AT AN ISOLATED AIRFIELD...
I CALL IT A "VACUUM BLANKET", BATMAN! WHEN TURNED ON DIRECTLY OVER ANOTHER PLANE, IT CREATES A VACUUM, WHICH CONKS OUT THAT PLANE'S ENGINE.
AND AS THEY TAKE TO THE AIR...
WHEN I GIVE THE SIGNAL, ROBIN, TURN ON THE "VACUUM BLANKET"!
RIGHT! AND IF IT WORKS, COLONEL WEBB SHOULD HAVE LITTLE TROUBLE GLIDING HIS PLANE TO A LANDING!
BUT AS ROBIN TURNS ON THE NEW WEAPON...
TURN IT OFF, ROBIN! SOMETHING'S GONE WRONG! THE BATPLANE'S CONTROLS HAVE FROZEN!
3


IT'S NO USE, ROBIN - EVERYTHING'S JAMMED! WE'LL HAVE TO BAIL OUT!
AND HOW! IN A FEW MINUTES, WE'LL BE OVER THE OCEAN!
SECONDS LATER...
WELL, THERE GOES THE BATPLANE! WE'VE LOST IT FOR GOOD, BATMAN!
YES - BUT WE CAN ALWAYS BUILD ANOTHER! LUCKY IT'S HEADED OUT TO SEA... WHEN IT RUNS OUT OF FUEL - AND CRASHES - NO ONE WILL BE HURT!
BUT LONG AFTER BATMAN AND ROBIN HAVE LANDED SAFELY, A PHENOMENON OF NATURE ALTERS THE BATPLANE'S COURSE...
... AS A FREAK CROSS-WIND SPINS IT AROUND AND HEADS IT BACK TO THE MAINLAND!
MEANWHILE, AT A SMALL AIRCRAFT FACTORY, NORTH OF GOTHAM CITY, RUN BY THE THREE BOLEY BROTHERS...
BULL, WE GOT A TIP THE FEDS ARE ON TO US, FOR INCOME TAX EVASION!
AND WHEN THEY COME NOSIN' AROUND, THEY'RE SURE TO GET WISE THAT THIS FACTORY IS JUST A FRONT FOR OUR SMUGGLING RACKET!
AWRIGHT-AWRIGHT! SO WE'LL BLOW THIS JOINT BEFORE THEY COME! NOW, LEMME THINK... HOW'LL WE DO IT?
SUDDENLY...
HUH? THE BATPLANE! BATMAN AND ROBIN ARE HERE ALREADY! LET'S LAM!
NO, WAIT A MINUTE - THEY'RE IN TROUBLE! LISTEN TO THE MOTOR - IT'S CONKING OUT!

MOMENTS LATER...

LOOK! THE *BATPLANE'S* LANDED, LIGHT AS A FEATHER, IN THOSE PINE TREES! ARE THEY LUCKY!

MAYBE THEY'RE *NOT* SO LUCKY! HERE'S OUR CHANCE TO CATCH 'EM BY SURPRISE! *SHOOT TO KILL!*

BUT WHEN THE CROOKS CHARGE THE *BATPLANE*...

WHY—IT'S EMPTY! THEY AIN'T HERE! WHAT HAPPENED?

I DON'T KNOW, AND I DON'T CARE! WE JUST GOT OURSELVES A *BATPLANE!* WHAT AN IDEA THAT GIVES ME!

THINK OF THE JOBS WE CAN PULL WITH THE *BATPLANE!* ALL WE NEED IS A PILOT WHO CAN FIX THE MOTOR! THEN, WE'LL BUILD *TWO MORE BATPLANES*—ONE FOR *EACH* OF US! *WHY, WE'LL RULE THE CRIME WORLD!*

AT THAT MOMENT, IN THE *BATCAVE, BATMAN* AND *ROBIN,* IN THEIR EVERYDAY DISGUISES AS BRUCE WAYNE AND HIS YOUNG WARD, DICK GRAYSON, COMPLETE PLANS FOR A *NEW BATPLANE...*

!!

COLONEL WEBB HAS CO-OPERATED IN KEEPING THE ACCIDENT OUT OF THE PAPERS, DICK!

HELICOPTER ASSEMBLY FOLDS INTO FUSELAGE

MAGNESIUM-FIRED BATBEAM

THREE-WAY INTERCHANGING LANDING GEAR-WHEELS, PONTOONS, SKIS

"VACUUM BLANKET" ACTIVATOR

COMPLETE CRIME LAB WITHIN BATPLANE CABIN

SUPER RAM-JET POWER PLANT

TELEVISION, RADAR, RADIO ANTENNAES—ALL CONTAINED IN THE WING STRUCTURES

HUMAN EJECTOR TUBES

GOOD, BRUCE! THERE'S NO SENSE IN LETTING CROOKS KNOW WE HAVEN'T GOT A *BATPLANE!* WILL THEY BE SURPRISED WHEN THEY SEE THIS NEW ONE! BOY—IT'S A CORKER!

AND AS THE DAYS PASS...

A MINIATURE BUT COMPLETE CRIME LAB WILL FIT IN HERE! BEHIND IT WILL BE OUR STORAGE SPACE!

HMMM... THAT'S WHERE WE CAN KEEP PROVISIONS, EXTRA UNIFORMS, DUMMIES OF OURSELVES, SPARE EQUIPMENT—AND ALL THE OTHER THINGS THIS TERRIFIC PLANE WILL NEED!

MEANWHILE, AS THINGS GO BADLY FOR "FLYING TIGER" HAGGERTY...

THAT MUST BE THE FLYER THEY TOLD US ABOUT IN THAT FLEA-BAG OF A HOTEL...

YEAH! AN OLD ARMY PILOT WHO'D DO ANYTHING TO FLY AGAIN! AND DON'T FORGET HIS OLD FOLKS, DOWN IN MISSISSIPPI—THAT'S OUR ACE IN THE HOLE!


WHEN THE CROOKS INVITE HAGGERTY FOR A RIDE...
YES, I COULD USE THE JOB! BUT ARE YOU SURE THIS FLYING DEAL YOU'RE OFFERING IS LEGITIMATE?
SURE, PAL! WE DID SOME REPAIRS ON THE BATPLANE FOR BATMAN AND ROBIN. NOW, ALL WE NEED IS A FERRY PILOT TO DELIVER THE PLANE!
SOON, AT THE BOLEY FACTORY...
ALL WE HAVE TO DO IS DELIVER IT TO THE MUNICIPAL AIRPORT... LET'S GO!
GOSH--THE BATPLANE! WHAT A SWEET JOB TO FLY!
HA-HA! HE'S FALLING FOR THE GAG!
WHILE AT GOTHAM CITY MUNICIPAL AIRPORT...
HERE COMES THAT DIAMOND SHIPMENT NOW, SIR...
RIGHT! WE'LL USE SECURITY PLAN "Y"! CLEAR THE FIELD--KEEP ALL INCOMING PLANES IN THE AIR--POSTPONE ALL TAKE-OFFS!
BUT AS THE TRANSPORT PLANE LANDS...
LOOK! THERE COME BATMAN AND ROBIN... PROBABLY TO LEND ADDITIONAL SECURITY! TELL THEM TO LAND AT ONCE!
SUDDENLY...
WHAT IS THIS!? WHERE'S BATMAN?
QUICK, SLATS--GRAB THE DIAMONDS!
ONE FALSE MOVE, HAGGERTY--AND I'LL DRILL YOU!
AND AS THE BRASH THIEVES MAKE THEIR GETAWAY...
OKAY, HAGGERTY--TAKE OFF! AND DON'T TRY TO BE A HERO! WE KNOW ALL ABOUT YOUR OLD FOLKS DOWN IN MISSISSIPPI...
YEAH--WE GOT FRIENDS DOWN THERE! YOU PLAY BALL OR YOU'LL NEVER SEE YOUR FAMILY AGAIN!
YOU RATS!
6

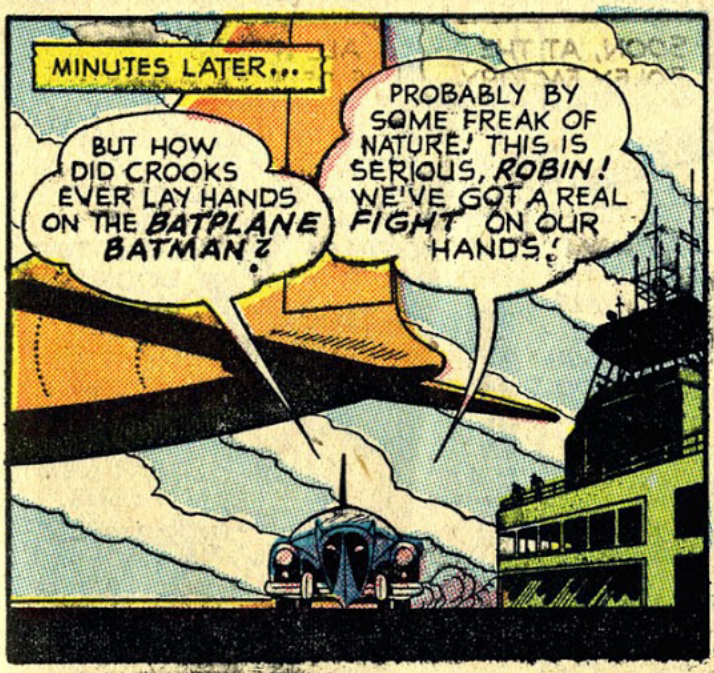
MINUTES LATER...
BUT HOW DID CROOKS EVER LAY HANDS ON THE BATPLANE BATMAN?
PROBABLY BY SOME FREAK OF NATURE! THIS IS SERIOUS, ROBIN! WE'VE GOT A REAL FIGHT ON OUR HANDS!


NO – I DIDN'T RECOGNIZE ANY OF THE CROOKS! BUT I COULDN'T MISTAKE THEIR PILOT – HE WAS "FLYING TIGER" HAGGERTY!
HAGGERTY! WE KNEW HE WAS DOWN AND OUT, BUT WE NEVER FIGURED HE'D TAKE UP WITH CRIMINALS! ROBIN, YOU KNOW WHAT THAT MEANS... WE MUST FINISH OUR NEW PLANE AHEAD OF SCHEDULE!

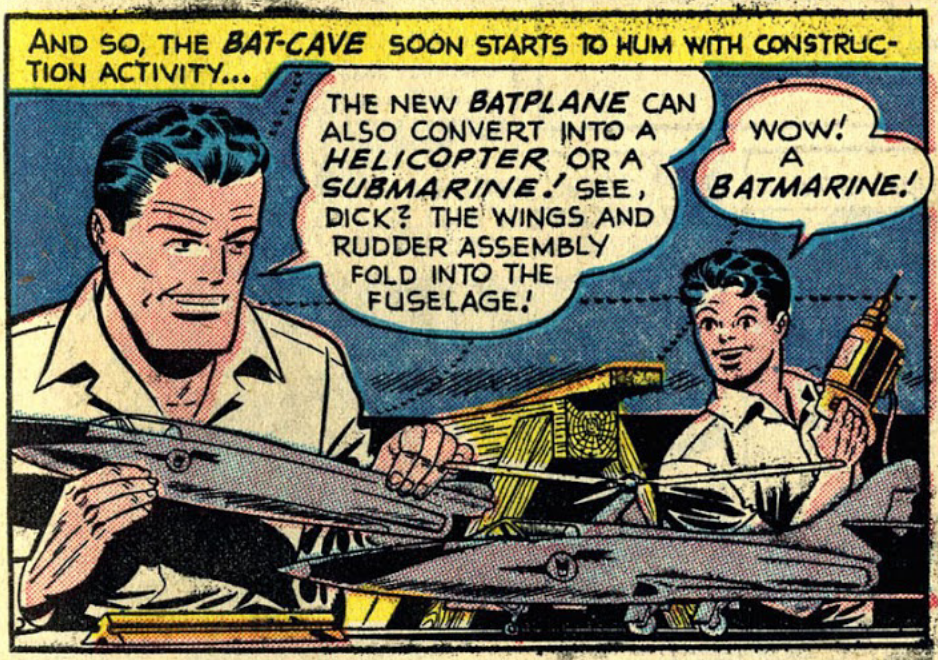
AND SO, THE BAT-CAVE SOON STARTS TO HUM WITH CONSTRUCTION ACTIVITY...
THE NEW BATPLANE CAN ALSO CONVERT INTO A HELICOPTER OR A SUBMARINE! SEE, DICK? THE WINGS AND RUDDER ASSEMBLY FOLD INTO THE FUSELAGE!
WOW! A BATMARINE!

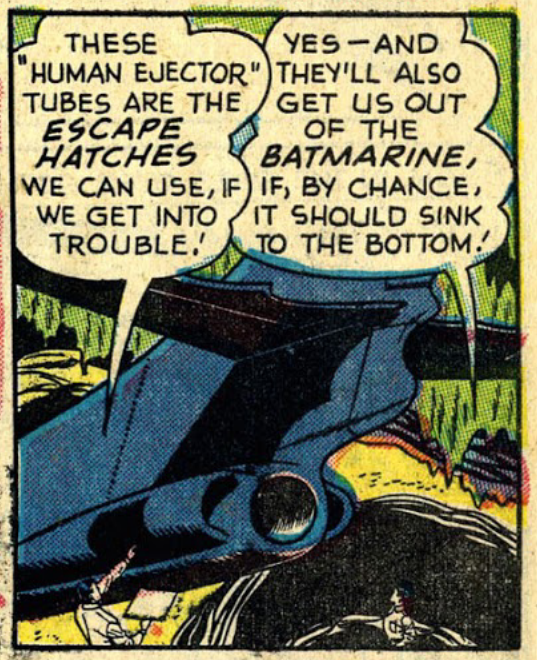
THESE "HUMAN EJECTOR" TUBES ARE THE ESCAPE HATCHES WE CAN USE, IF WE GET INTO TROUBLE!
YES – AND THEY'LL ALSO GET US OUT OF THE BATMARINE, IF, BY CHANCE, IT SHOULD SINK TO THE BOTTOM!

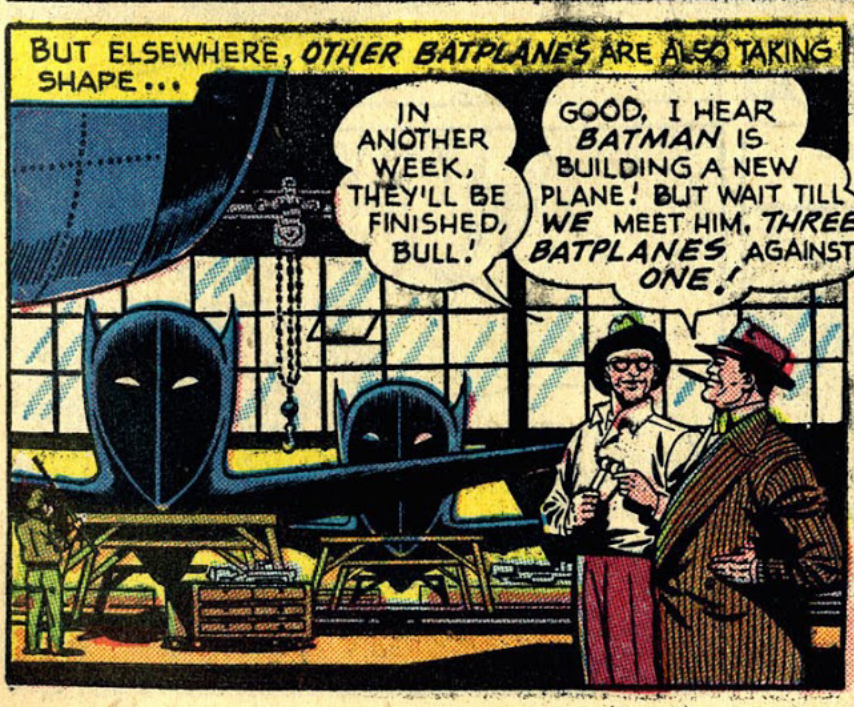
BUT ELSEWHERE, OTHER BATPLANES ARE ALSO TAKING SHAPE...
IN ANOTHER WEEK, THEY'LL BE FINISHED, BULL!
GOOD, I HEAR BATMAN IS BUILDING A NEW PLANE! BUT WAIT TILL WE MEET HIM. THREE BATPLANES AGAINST ONE!

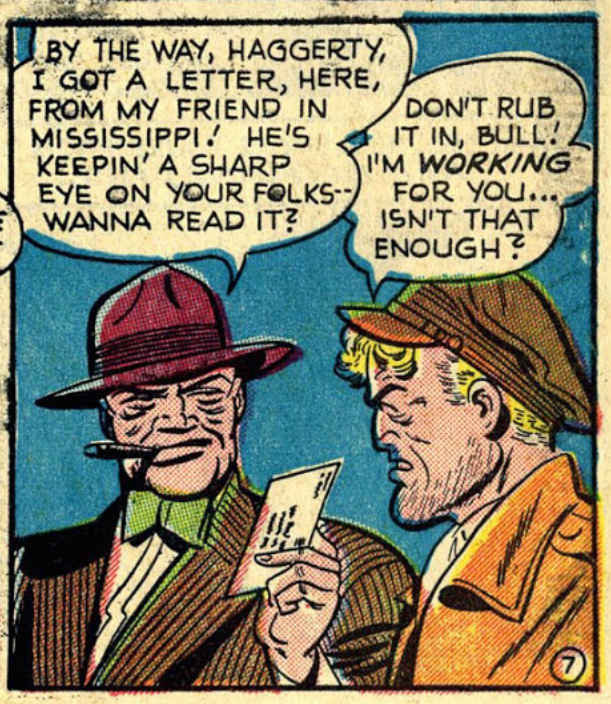
BY THE WAY, HAGGERTY, I GOT A LETTER, HERE, FROM MY FRIEND IN MISSISSIPPI! HE'S KEEPIN' A SHARP EYE ON YOUR FOLKS-- WANNA READ IT?
DON'T RUB IT IN, BULL! I'M WORKING FOR YOU... ISN'T THAT ENOUGH?

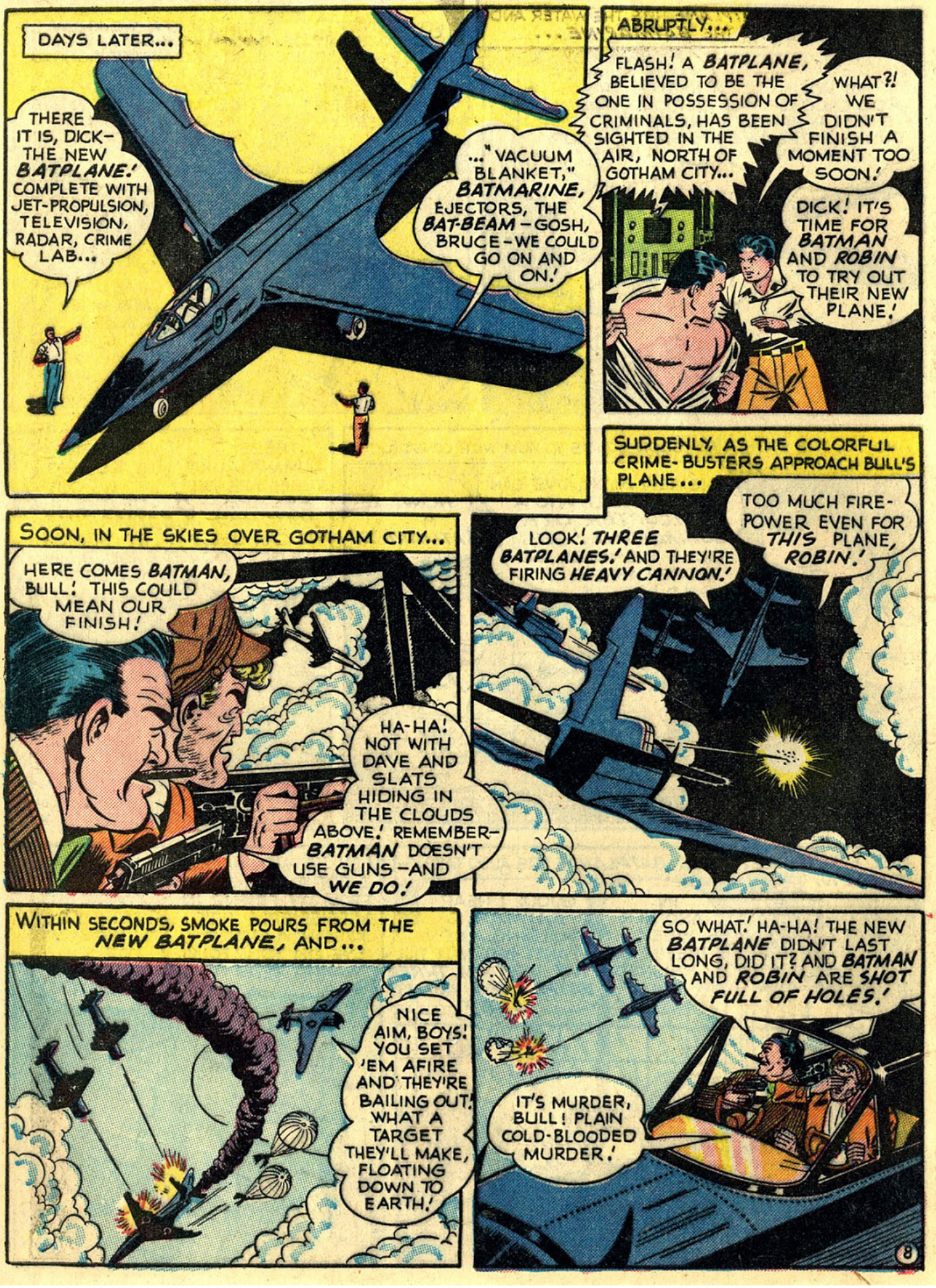
DAYS LATER...
THERE IT IS, DICK—THE NEW BATPLANE! COMPLETE WITH JET-PROPULSION, TELEVISION, RADAR, CRIME LAB...
..." VACUUM BLANKET," BATMARINE, EJECTORS, THE BAT-BEAM—GOSH, BRUCE—WE COULD GO ON AND ON!
ABRUPTLY...
FLASH! A BATPLANE, BELIEVED TO BE THE ONE IN POSSESSION OF CRIMINALS, HAS BEEN SIGHTED IN THE AIR, NORTH OF GOTHAM CITY...
WHAT?! WE DIDN'T FINISH A MOMENT TOO SOON!
DICK! IT'S TIME FOR BATMAN AND ROBIN TO TRY OUT THEIR NEW PLANE!
SUDDENLY, AS THE COLORFUL CRIME-BUSTERS APPROACH BULL'S PLANE...
LOOK! THREE BATPLANES! AND THEY'RE FIRING HEAVY CANNON!
TOO MUCH FIRE-POWER EVEN FOR THIS PLANE, ROBIN!
SOON, IN THE SKIES OVER GOTHAM CITY...
HERE COMES BATMAN, BULL! THIS COULD MEAN OUR FINISH!
HA-HA! NOT WITH DAVE AND SLATS HIDING IN THE CLOUDS ABOVE! REMEMBER—BATMAN DOESN'T USE GUNS—AND WE DO!
WITHIN SECONDS, SMOKE POURS FROM THE NEW BATPLANE, AND...
NICE AIM, BOYS! YOU SET 'EM AFIRE AND THEY'RE BAILING OUT! WHAT A TARGET THEY'LL MAKE, FLOATING DOWN TO EARTH!
SO WHAT! HA-HA! THE NEW BATPLANE DIDN'T LAST LONG, DID IT? AND BATMAN AND ROBIN ARE SHOT FULL OF HOLES!
IT'S MURDER, BULL! PLAIN COLD-BLOODED MURDER!

BUT AS THE NEW *BATPLANE* HITS THE WATER AND CHANGES INTO THE *BATMARINE*...

THOSE *DUMMIES* AND THE *SMOKE BOMB* WE RELEASED FOOLED THEM! I STILL HEAR THEM ON THE RADIO...THEY THINK WE'RE DEAD!

IT'S NO FUN TO RUN FROM A FIGHT, BUT IT'S OUR BEST STRATEGY! WE'LL DO BETTER TAKING THEM *ONE AT A TIME!*

THINKING US OUT OF THE WAY, THEY'LL PROBABLY FEEL THERE'S NO NEED TO COME OUT IN FORCE! THEY'LL STRIKE WITH ONE PLANE AT A TIME!

... AND THAT'S WHEN THEY'LL FALL INTO OUR TRAP!

NEXT DAY, AS THE LUXURY YACHT "TROY" CRUISES OFF-SHORE, WITH A GALA PARTY ABOARD...

LOOK--A *BATPLANE!* WHAT'S IT DOING?

HAVEN'T YOU READ THE PAPERS? A *CROOK* CONTROLS THAT PLANE NOW!

A MESSAGE FROM THAT PLANE, SIR! HE ORDERS US TO CHANGE COURSE--TO PUT IN AT BLACK HOOK COVE— OR HE'LL SINK US WITH BOMBS OR CANNON!

WHY—THE *PIRATE!* THERE'S A *FORTUNE* ABOARD THIS VESSEL! HE CAN'T GET AWAY WITH IT... *RADIO FOR HELP!*

BUT BEFORE A MESSAGE CAN BE SENT THROUGH..

HE'S TUNED TO OUR RADIO CHANNEL, SIR! HE SAYS IF HE HEARS ONE PEEP OF AN SOS, HE'LL SINK US ON THE SPOT!

GOOD GRIEF! HE MEANS BUSINESS, ALLRIGHT... AND I CAN'T RISK THE LIVES OF MY PASSENGERS! WE'LL HAVE TO OBEY!

MEANWHILE, AS BRUCE AND DICK MAINTAIN A CONSTANT VIGIL BEFORE A HUGE *RADAR SCREEN* IN THE *BATCAVE*...

THERE IT IS...THE OUTLINE OF A *BATPLANE!*

ACCORDING TO THE CO-ORDINATES, HE'S OUT AT SEA! COME ON-- TIME TO GET STARTED AS *BATMAN* AND *ROBIN!*

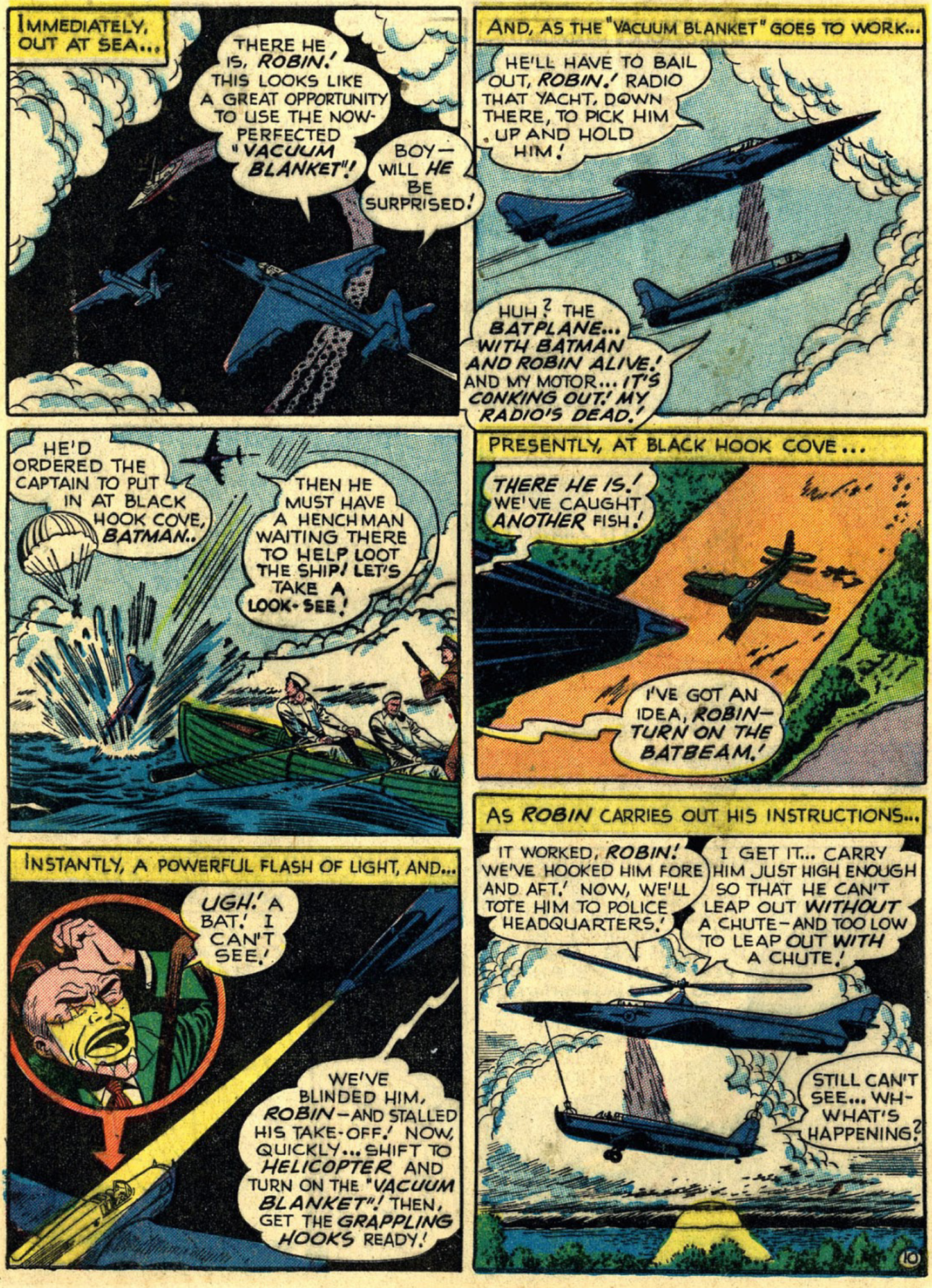
IMMEDIATELY, OUT AT SEA...
THERE HE IS, ROBIN! THIS LOOKS LIKE A GREAT OPPORTUNITY TO USE THE NOW-PERFECTED "VACUUM BLANKET"!
BOY— WILL HE BE SURPRISED!
AND, AS THE "VACUUM BLANKET" GOES TO WORK...
HE'LL HAVE TO BAIL OUT, ROBIN! RADIO THAT YACHT, DOWN THERE, TO PICK HIM UP AND HOLD HIM!
HUH? THE BATPLANE... WITH BATMAN AND ROBIN ALIVE! AND MY MOTOR... IT'S CONKING OUT! MY RADIO'S DEAD!
HE'D ORDERED THE CAPTAIN TO PUT IN AT BLACK HOOK COVE, BATMAN..
THEN HE MUST HAVE A HENCHMAN WAITING THERE TO HELP LOOT THE SHIP! LET'S TAKE A LOOK-SEE!
PRESENTLY, AT BLACK HOOK COVE...
THERE HE IS! WE'VE CAUGHT ANOTHER FISH!
I'VE GOT AN IDEA, ROBIN— TURN ON THE BATBEAM!
INSTANTLY, A POWERFUL FLASH OF LIGHT, AND...
UGH! A BAT! I CAN'T SEE!
WE'VE BLINDED HIM, ROBIN—AND STALLED HIS TAKE-OFF! NOW, QUICKLY... SHIFT TO HELICOPTER AND TURN ON THE "VACUUM BLANKET"! THEN, GET THE GRAPPLING HOOKS READY!
AS ROBIN CARRIES OUT HIS INSTRUCTIONS...
IT WORKED, ROBIN! WE'VE HOOKED HIM FORE AND AFT! NOW, WE'LL TOTE HIM TO POLICE HEADQUARTERS!
I GET IT... CARRY HIM JUST HIGH ENOUGH SO THAT HE CAN'T LEAP OUT WITHOUT A CHUTE—AND TOO LOW TO LEAP OUT WITH A CHUTE!
STILL CAN'T SEE... WH-WHAT'S HAPPENING?

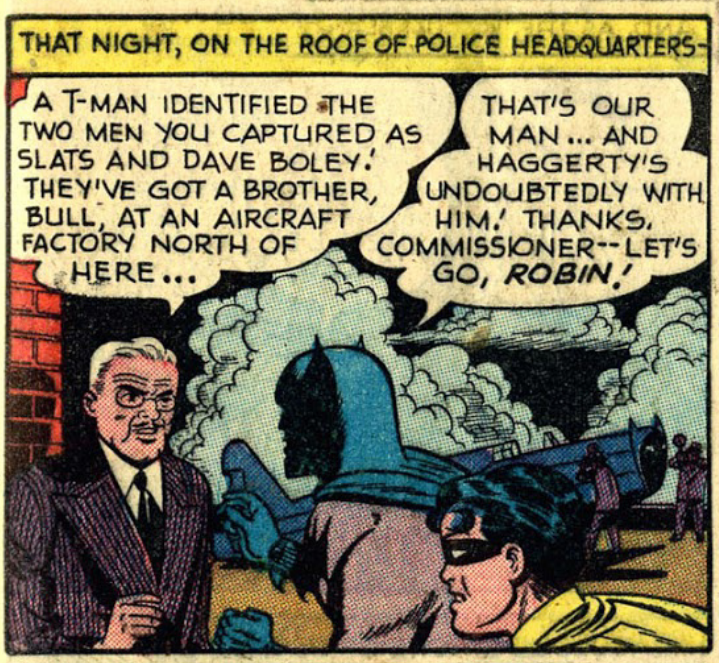
THAT NIGHT, ON THE ROOF OF POLICE HEADQUARTERS-
A T-MAN IDENTIFIED THE TWO MEN YOU CAPTURED AS SLATS AND DAVE BOLEY! THEY'VE GOT A BROTHER, BULL, AT AN AIRCRAFT FACTORY NORTH OF HERE...
THAT'S OUR MAN... AND HAGGERTY'S UNDOUBTEDLY WITH HIM! THANKS, COMMISSIONER--LET'S GO, ROBIN!

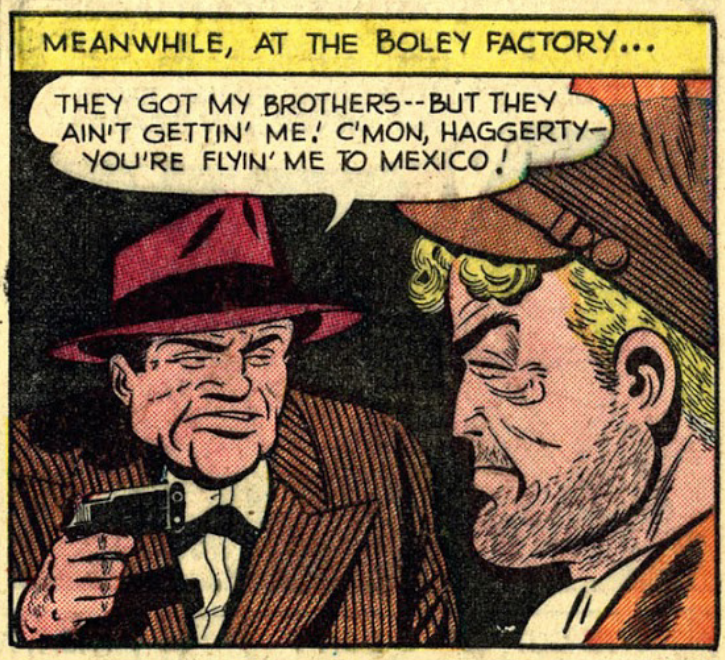
MEANWHILE, AT THE BOLEY FACTORY...
THEY GOT MY BROTHERS--BUT THEY AIN'T GETTIN' ME! C'MON, HAGGERTY--YOU'RE FLYIN' ME TO MEXICO!

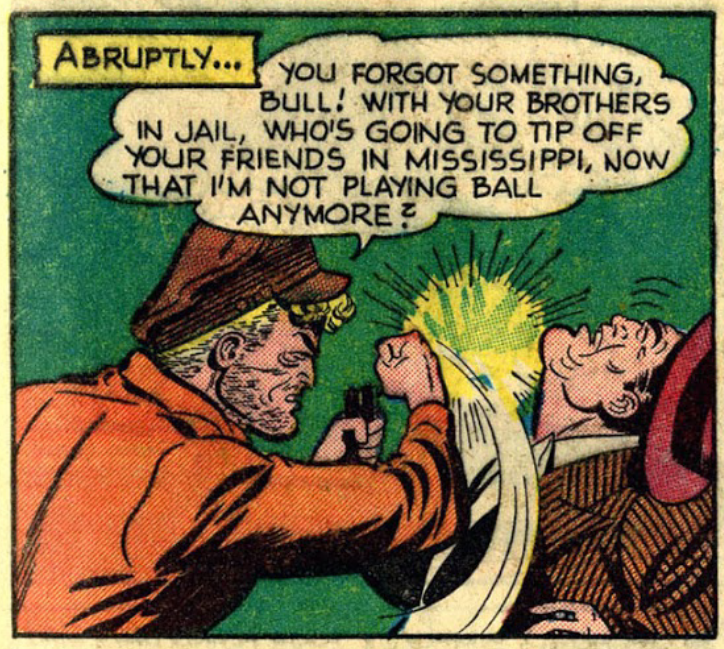
ABRUPTLY...
YOU FORGOT SOMETHING, BULL! WITH YOUR BROTHERS IN JAIL, WHO'S GOING TO TIP OFF YOUR FRIENDS IN MISSISSIPPI, NOW THAT I'M NOT PLAYING BALL ANYMORE?

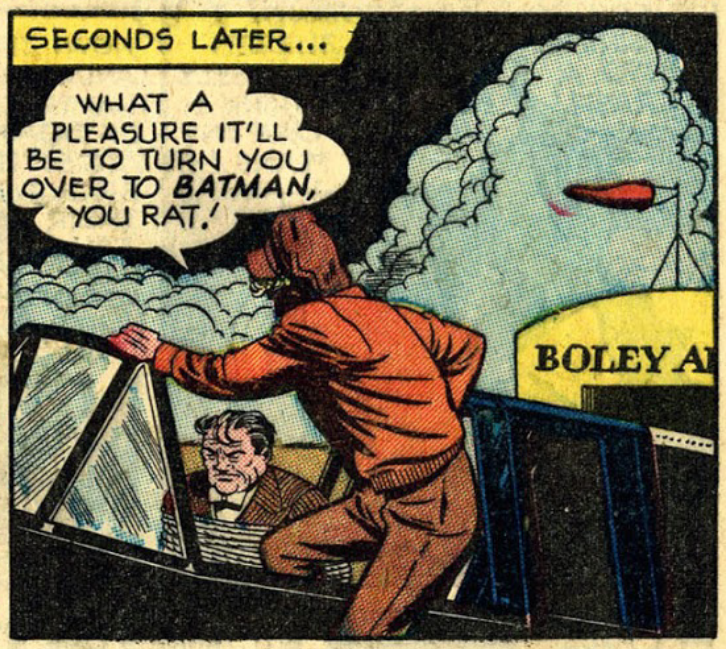
SECONDS LATER...
WHAT A PLEASURE IT'LL BE TO TURN YOU OVER TO BATMAN, YOU RAT!
BOLEY A

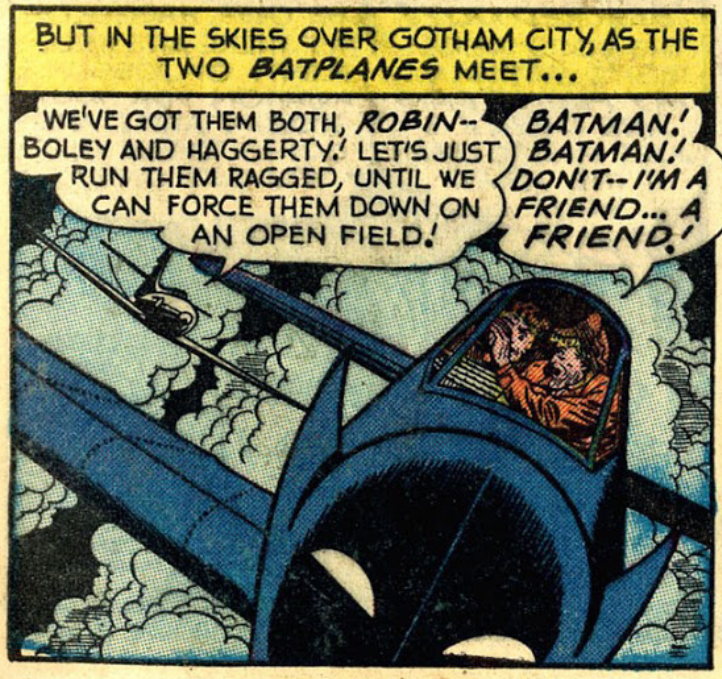
BUT IN THE SKIES OVER GOTHAM CITY, AS THE TWO BATPLANES MEET...
WE'VE GOT THEM BOTH, ROBIN--BOLEY AND HAGGERTY! LET'S JUST RUN THEM RAGGED, UNTIL WE CAN FORCE THEM DOWN ON AN OPEN FIELD!
BATMAN! BATMAN! DON'T--I'M A FRIEND... A FRIEND!

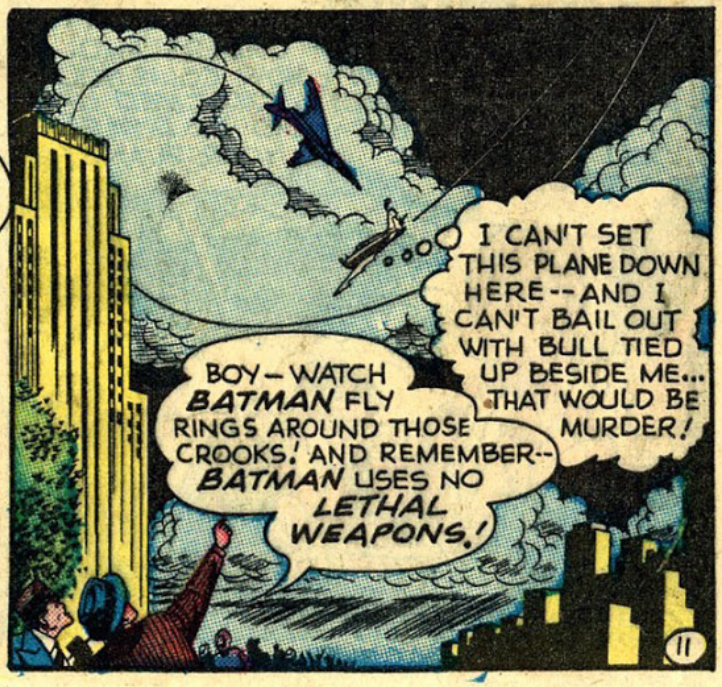
I CAN'T SET THIS PLANE DOWN HERE--AND I CAN'T BAIL OUT WITH BULL TIED UP BESIDE ME... THAT WOULD BE MURDER!
BOY--WATCH BATMAN FLY RINGS AROUND THOSE CROOKS! AND REMEMBER--BATMAN USES NO LETHAL WEAPONS!
11

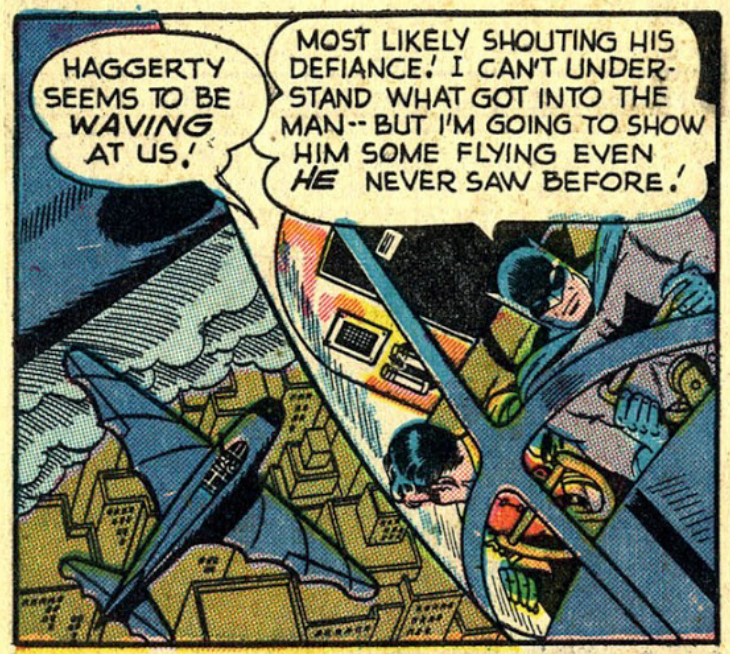

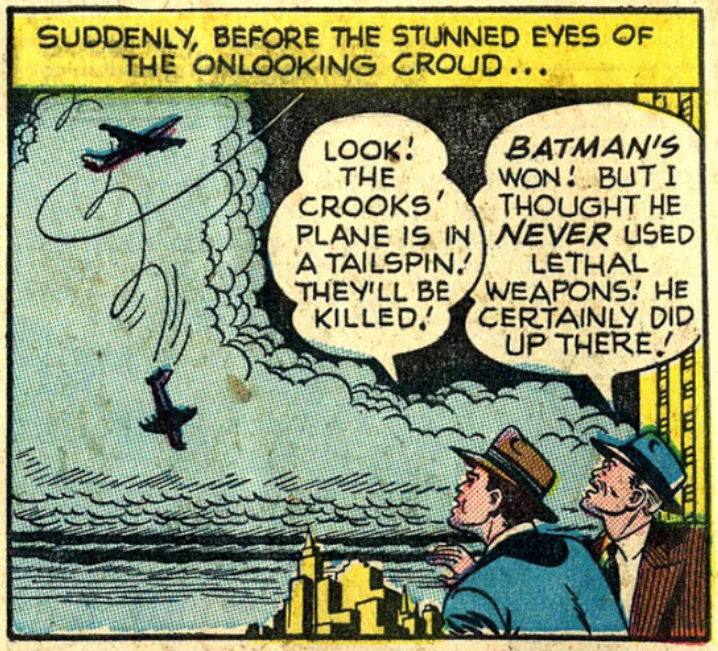



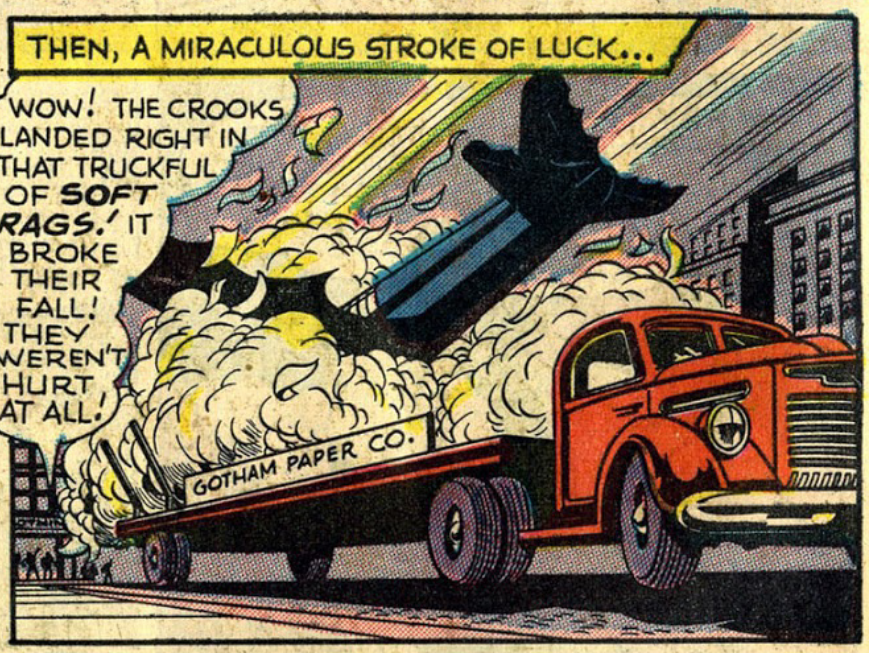





ROBIN STARS BY HIMSELF IN STAR SPANGLED COMICS NOW ON SALE

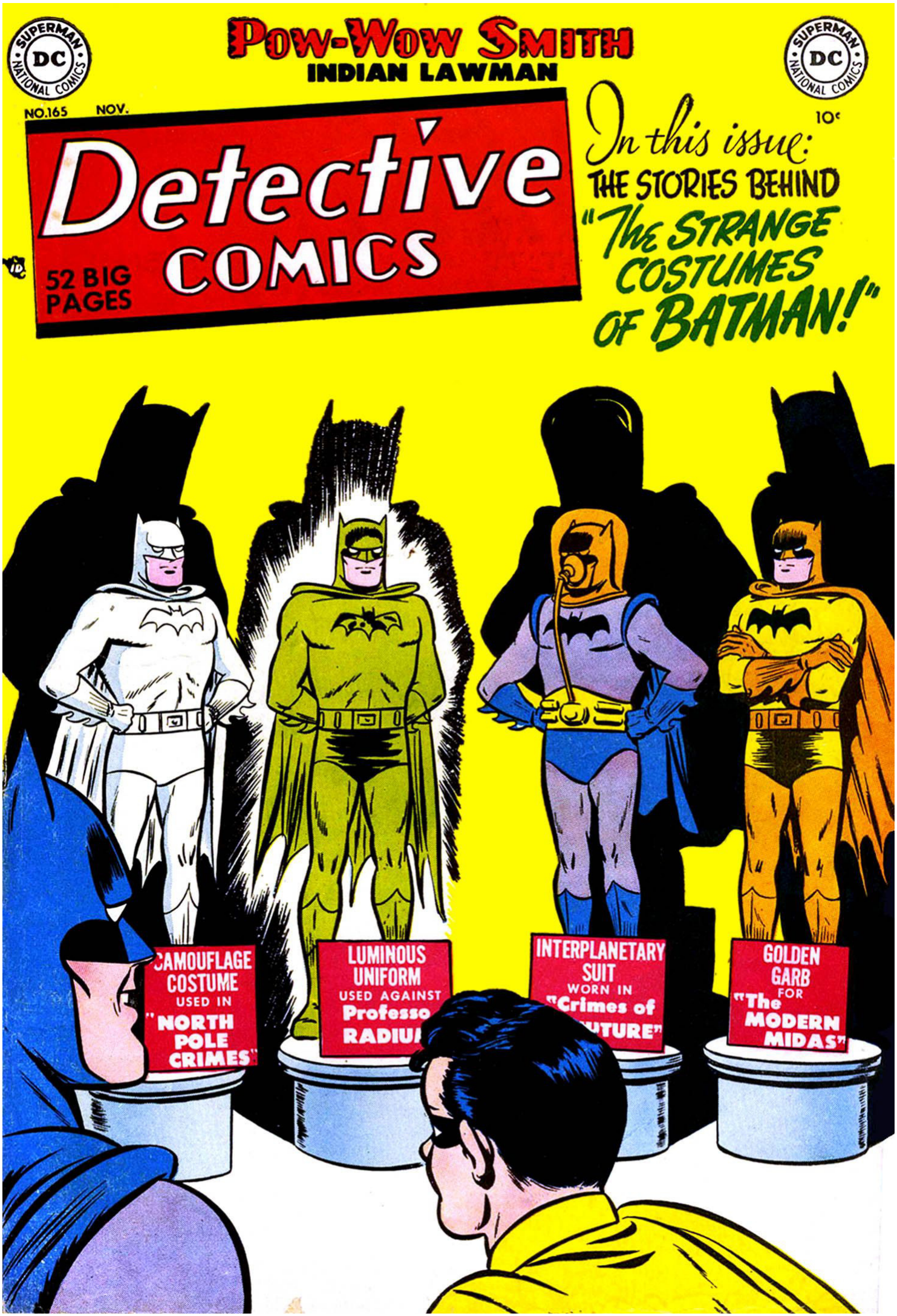
POW-WOW SMITH
INDIAN LAWMAN
NO.165 NOV.
10¢
Detective COMICS
52 BIG PAGES
In this issue:
THE STORIES BEHIND
"The STRANGE COSTUMES OF BATMAN!"
CAMOUFLAGE COSTUME USED IN "NORTH POLE CRIMES"
LUMINOUS UNIFORM USED AGAINST Professo RADIU
INTERPLANETARY SUIT WORN IN "Crimes of UTURE"
GOLDEN GARB FOR "The MODERN MIDAS"

BATMAN
Y ROBIN
-EL CHICO MARAVILLA-

TRADUCCIÓN: MEGAS.

© 1950 by NATIONAL COMICS PUBLICATIONS, INC.

¿QUÉ ES LO QUE ATERRORIZA A LOS PILLOS? ¿QUÉ ES LO QUE MÁS TEMEN? SI, ES LA IMPACTANTE FIGURA DE **BATMAN**, VESTIDO CON LOS SOMBRÍOS COLORES AZUL Y GRIS. Y EN ALGUNA OCASIÓN, EL FAMOSO LUCHADOR HA PORTADO OTROS UNIFORMES PARA TRABAJOS ESPECÍFICOS. PERO AHORA-- POR PRIMERA VEZ EN SU CARRERA CONTRA EL CRIMEN-- EL ATREVIDO DÚO DE **BATMAN** Y **ROBIN** DEBE REVELAR UN TRAJE SÚPER SECRETO, NUNCA ANTES VISTO, CUANDO COMBATAN A UN NUEVO ENEMIGO QUE LO FUERZA PARA USAR--

¡Los EXTRAÑOS TRAJES de BATMAN!

ELOISA

ARTE : DICK SPRANG

STRANGE COSTUMES OF BATMAN





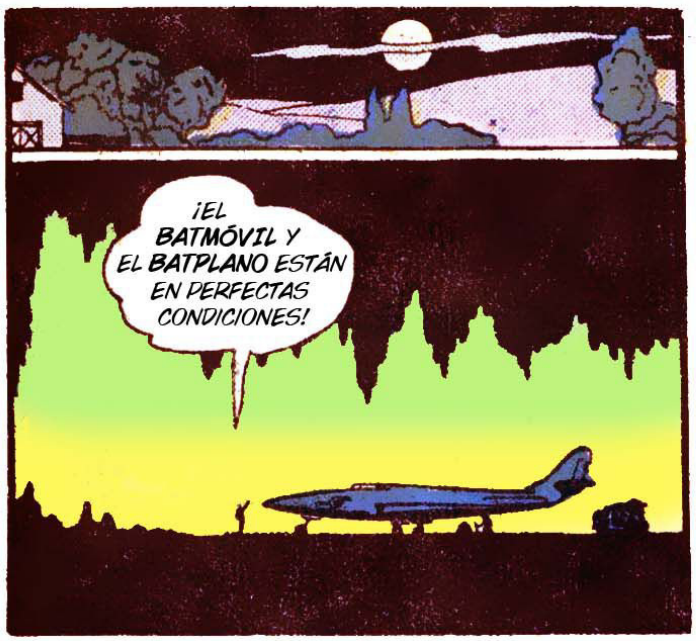







LA INSPECCIÓN TRAE **MÁS MEMORIAS** DEL PASADO-- ¡DEL PASADO DE LOS MÁS GRANDES LUCHADORES CONTRA EL CRIMEN QUE JAMÁS VIVIERON!

ESTE TRAJE DE CELOFÁN SÚPER DELGADO LO TENÍA ENROLLADO Y OCULTO EN EL TACO DE MI BOTA LA VEZ QUE ENTRÉ EN PRISIÓN COMO BRUCE WAYNE-- ¡ASÍ PUDE CONVERTIRME EN **BATMAN** EN LA PRISIÓN!

¡Y PODRÍA HABER SIDO DESTRUIDO CON UN FOSFORO Y TE HUBIESES DESPEDIDO DE TU IDENTIDAD SECRETA!

¡ESTE BAT-TRAJE LUMINOSO QUE BRILLA EN LA OSCURIDAD PARA ASÍ ASUSTAR A UN PILLO SUPERSTICIOSO Y ATRAPARLE!

¡Y RECUERDAS ESTE **BAT-TRAJE ESPACIAL** QUE LLEVÉ CUANDO FUIMOS PROYECTADOS HACIA EL FUTURO!

"¡SALVÓ MI VIDA CUANDO ESOS PIRATAS ESPACIALES DESTRUYERON UNA NAVE Y FUI LANZADO AL VACIO!"

"Y ASÍ, ELLOS EXAMINARON LOS VARIADOS **BAT-TRAJES**, QUE SON PARECIDOS EN **MUCHOS** ASPECTOS PERO QUE TIENEN DIFERENTES HABILIDADES..."

¡ESTE TRAJE AÉREO ES GENIAL!

¡Y EL TRAJE SUBMARINO!

¡Y AL FINAL, EL MÁS EXTRAÑO DE TODOS!

NUNCA HEMOS USADO ESTE-- ¡Y ESPERO QUE NUNCA LO USEMOS!

¡CORRECTO! SOLO PODEMOS USARLO EN LA PEOR EMERGENCIA-- ¡E INCLUSO ASÍ SERÍA PELIGROSO USARLO!

¿CUÁL ES EL TERRIBLE SECRETO DEL EXTRAÑO TRAJE? ¿POR QUÉ PUEDE SOLO USARSE EN CASO DE DIRECTA NECESIDAD? MIRA MÁS DE CERCA-- PUEDE ASEMEJARSE A OTROS ADITAMENTOS DE BATALLA QUE TIENE **BATMAN**, ¡PERO LA PISTA DE ESTE FANTÁSTICO SECRETO ESTA A PLENA VISTA!

?

STRANGE COSTUMES OF BATMAN







CONTINÚA EN LA SIGUIENTE 3° PÁGINA.

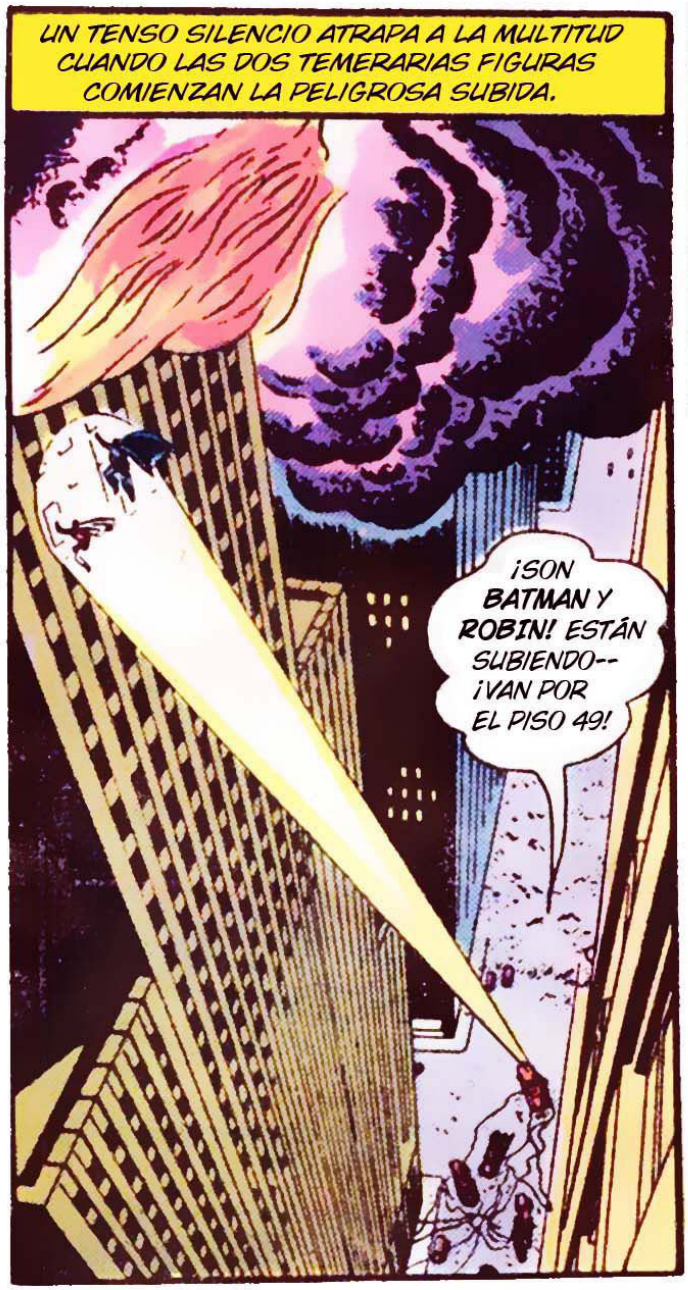
UN TENSO SILENCIO ATRAPA A LA MULTITUD CUANDO LAS DOS TEMERARIAS FIGURAS COMIENZAN LA PELIGROSA SUBIDA.
¡SON BATMAN Y ROBIN! ESTÁN SUBIENDO-- ¡VAN POR EL PISO 49!


¡PILLOS PORTANDO TRAJES DE ASBESTO! ¡ELLOS DEBIERON CERRAR LAS PUERTAS DEL PISO 50, ASÍ PODRÍAN SAQUEAR LOS PISOS SUPERIORES SIN INTERFERENCIAS!
HEY, AHÍ ESTÁ BATMAN-- ¡PERO LAS LLAMAS DEBERÍAN EVITAR QUE VENGA!


¡ERRADO! CUANDO SOSPECHÉ QUE ESTE FUEGO ERA LA RAZÓN DE QUE ME LLAMARAN, ME PUSE MI TRAJE A PRUEBA DE ÉL HECHO DE ASBESTO.
¡HUYAN CON LO QUE TENGAN!


¡TENGO QUE DEJARLES IR PARA SALVAR A LA GENTE QUE ESTÁ ATRAPADA!


BREVEMENTE DESPUÉS, CUANDO EL FUEGO HA SIDO EXTINGUIDO...
LOS PILLOS ESCAPARON-- ¡PASARON COMO BOMBEROS CON ESOS TRAJES!
¡LISTOS! NINGÚN CRIMINAL ORDINARIO PODRÍA PENSAR ESO, ¡Y VOY A AVERIGUAR QUIÉN LO ESTÁ HACIENDO!

STRANGE COSTUMES OF BATMAN

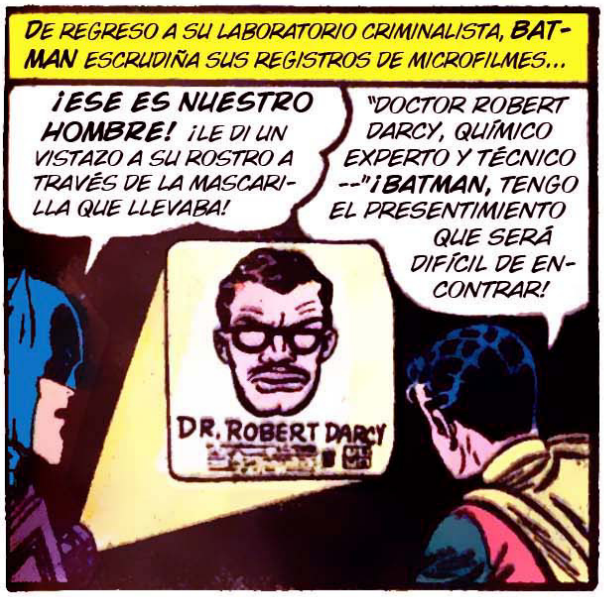



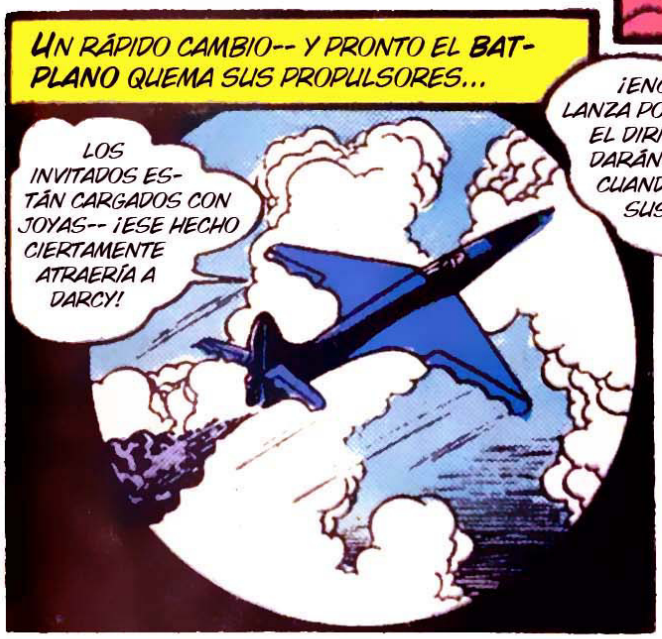





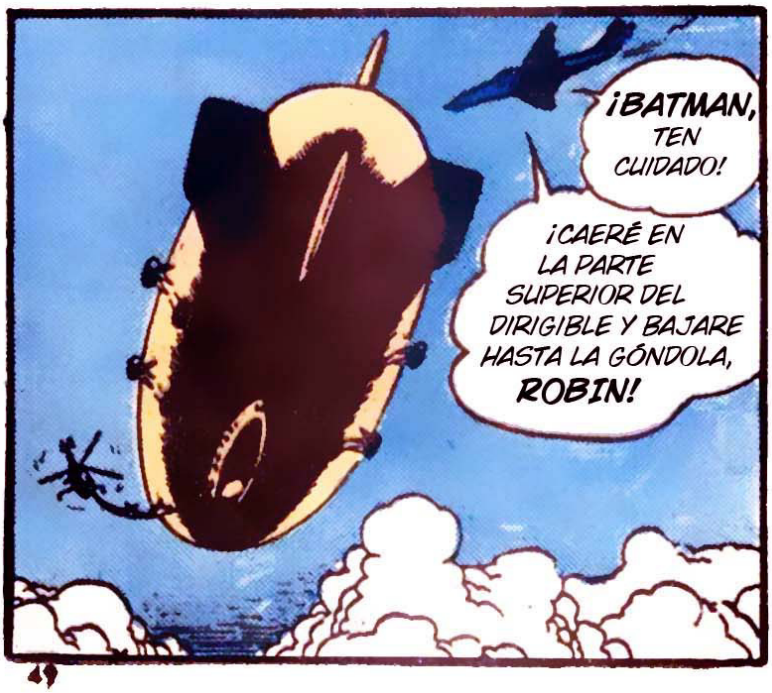

UN RÁPIDO SALTO Y ENTONCES...

ENTRE-GUEN TODAS SUS JOYAS-- ¡RÁPIDO!

¡DOC, ESTÁ EL **BATPLANO** AHÍ AFUERA! ¡SERÁ MEJOR ESCAPAR CON LAS JOYAS QUE TENEMOS!

¡NO PUEDO DEJARLES ESCA-PAR! ¡PUEDO SALTAR DENTRO DE LA CABINA DE ESE HELICÓPTERO!

PERO UN GOLPE DE VIENTO IMPACTA AL DIRIGIBLE CUANDO SALTA Y...

¡BATMAN!

¡HAZ QUE SUELTE SU AGARRE, RÁPIDO!

¡ESTÁ HECHO, DOC! ¡ÉL NO TIENE PARACAÍDAS! ¡ESTÁ ACABADO!

¡PERO CAYENDO DIRECTO HACIA LA TIERRA, **BATMAN** RÁPIDAMENTE DESPLIEGA LAS ALAS PLANEADORAS DE SU TRAJE!

MÁS TARDE, DESPUÉS DE LLEVAR AL DIRIGIBLE A UN LUGAR SEGURO, **ROBIN** ATERRIZA EL **BATPLANO** Y...

¡ES BUENO QUE PENSARAS EN COLOCARTE TU **BAT**-TRAJE DE PLANEO CUANDO PARTIMOS!

PERO LOS PILLOS ESCAPARON-- ¡CON EL BOTÍN! **ROBIN**, POR LOS PLANES DE DARCY, ¡PARECE QUE ESTAMOS ENFRENTÁNDO-NOS A LA PELEA DE NUESTRAS CARRERAS!

7

STRANGE COSTUMES OF BATMAN



LUEGO, CUANDO LAS SOSPECHAS APUNTAN A UNA CASA EN LA COSTA...

¡DEBEMOS **ACERCARNOS SECRETAMENTE** O ESCAPARÁN! ¡Y **ESTE BAT**-TRAJE ME AYUDARA!

¡DESEARÍA PODER HACER MÁS QUE SOLO MANEJAR LA LANCHA!

PRONTO...

¡ESPERARÉ TU LLAMADA VIA LA RADIO DE HEBILLA!

¡NO ESPERARÁN QUE LLEGUE POR ESTA VIA!

CON UN **BAT**-TRAJE ÚNICO, QUE INCLUYE UN SUMINISTRO DE OXIGENO, LA FIGURA OSCURA SE MUEVE SILENCIOSAMENTE BAJO EL AGUA...

HASTA...

¡TENEMOS QUE IRNOS RÁPIDO! ¡ALGO PASA! ¡ESE LECTOR DE MEDIDORES NO DEBÍA ESTAR AQUÍ HASTA DENTRO DE DOS SEMANAS!

¡TENGO QUE SEGUIRLES! HMM, ¡NO GUARDAN EL BOTÍN EN EL **MALETERO** DEL AUTO!

CUANDO LOS PILLOS VUELVEN A ENTRAR BUSCANDO OTRA CARGA...

ROBIN, LLAMANDO A **ROBIN**-- ¡ESTOY EN EL MALETERO DE LOS BANDIDOS! ¡SE VAN A IR LUEGO! ¡TE LLAMARÉ NUEVAMENTE POR LO RADIO PARA QUE PUEDAS SEGUIRLE!

PERO **BATMAN** HA DEJADO UNA PISTA FATAL, ENTONCES...

AMIGOS, ¿VEN ESTE RASTRO HÚMEDO? ¡ALGUIEN HA SALIDO DEL AGUA Y SE HA OCULTADO EN EL MALETERO! ¡ADIVINEN QUIEN!

STRANGE COSTUMES OF BATMAN




ESA NOCHE, CUANDO EL MIEDO POR LOS DESÓRDENES CRECE...
¡CON BATMAN HERIDO Y TAL VEZ MUERTO NO HAY NADIE QUE LES DETENGA!
¡TAL VEZ MATEN A NUESTRAS FAMILIAS!
MIREN-- ¡MIREN!
NO GIRAR EN U


¡BATMAN! ¡NO ESTABA SERIAMENTE HERIDO DESPUÉS DE TODO!
¡ÉL LES DETEN-DRÁ!

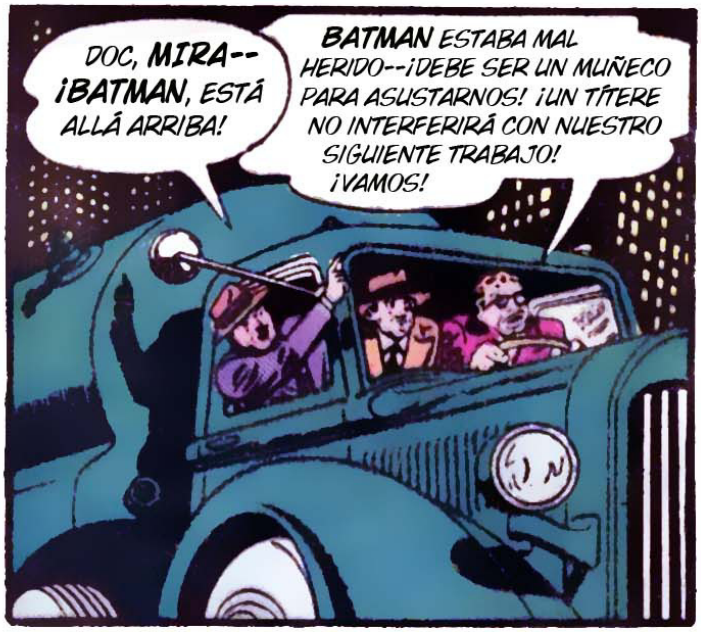
DOC, MIRA-- ¡BATMAN, ESTÁ ALLÁ ARRIBA!
BATMAN ESTABA MAL HERIDO--¡DEBE SER UN MUÑECO PARA ASUSTARNOS! ¡UN TÍTERE NO INTERFERIRÁ CON NUESTRO SIGUIENTE TRABAJO! ¡VAMOS!


ESTE GAS VENENOSO SACARA A TODOS-- INCLUYENDO A LA POLICÍA-- FUERA DE ESTE AREA.
¡Y LLEVEN MÁSCARAS ANTI GAS, PODREMOS ROBAR A LOS BANCOS Y TIENDAS FÁCILMENTE!


PERO OJOS VIGILANTES HAN VISTO LA NUBE DEL MORTAL VAPOR, ¡Y UNA SERIA FIGURA COMIENZA EL DESCENSO!


¿UN MUÑECO? ¡ES BATMAN! ¿CÓMO SE RECUPERO TAN RÁPIDO? ¿Y CÓMO PUEDE RESPIRAR EN ESE GAS SIN DESMAYARSE?
¡A POR ÉL, RÁPIDO!

STRANGE COSTUMES OF BATMAN





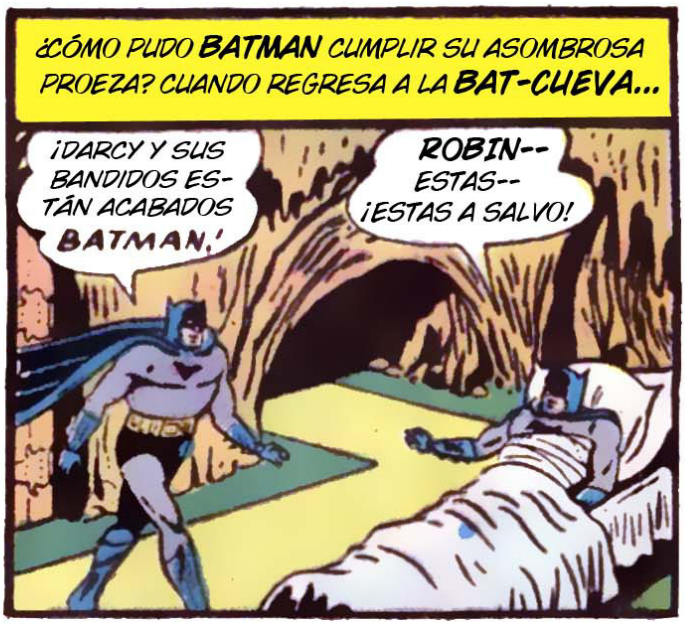

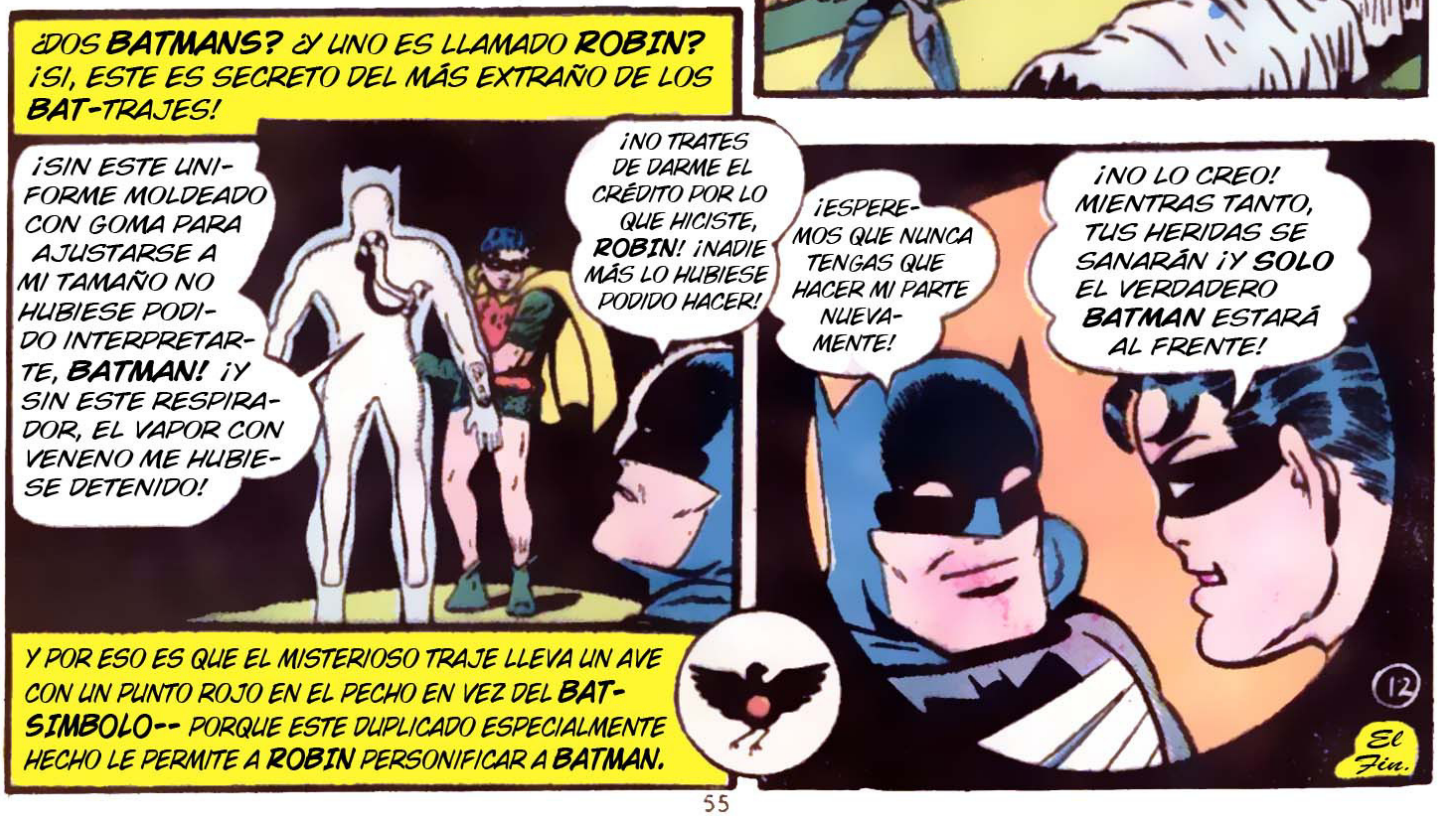


BATMAN
NO.63
FEB...MAR.
52 BIG PAGES
10¢
SUPERMAN DC NATIONAL COMICS
BATMAN
READ ABOUT THE MOST BIZARRE CRIMINAL BATMAN AND ROBIN HAVE EVER ENCOUNTERED IN
"The Origin of Killer Moth!"


BATMAN
AND
ROBIN
THE BOY WONDER
MANY ARE THE WEAPONS WHICH THE INTREPID TEAM OF BATMAN AND ROBIN USE AGAINST THE FORCES OF EVIL! THE BATMOBILE, THE BATPLANE, THE MANY SECRETS OF THE BAT-CAVE... THESE ARE BUT A FEW OF THE DEVICES WHICH PROVIDE THE DYNAMIC DUO'S AMAZING STRIKING POWER WHEN THE BAT-SIGNAL SUMMONS IT TO ACTION! BUT NOW ANOTHER BEAM CASTS ITS SINISTER GLOW IN THE DUSKY FIRMAMENT... THE MOTH SIGNAL! AND IN ANSWER TO ITS CALL COMES AN INGENIOUS ROGUE WHOSE MISSION IS THE PROTECTION OF THE UNDERWORLD! YOU'LL BE STUNNED WHEN YOU SEE THIS CRIMINAL CUSTODIAN'S ARSENAL OF EVIL THROWN AGAINST THE TWIN DEFENDERS OF JUSTICE, AS, FOR THE FIRST TIME, BATMAN MEETS A CRIMINAL ADVERSARY WHO CAN MATCH HIS EVERY WEAPON! LEARN HOW THIS ALL CAME ABOUT IN...
"The Origin of Killer Moth!"
WE'RE TRAPPED! HERE COMES BATMAN!
DON'T WORRY! NOW WE'VE GOT SOMEONE TO PROTECT US! THERE'S KILLER MOTH!
BOB KANE





OTHERS DREAM OF A NEW LIFE IN THE FUTURE...





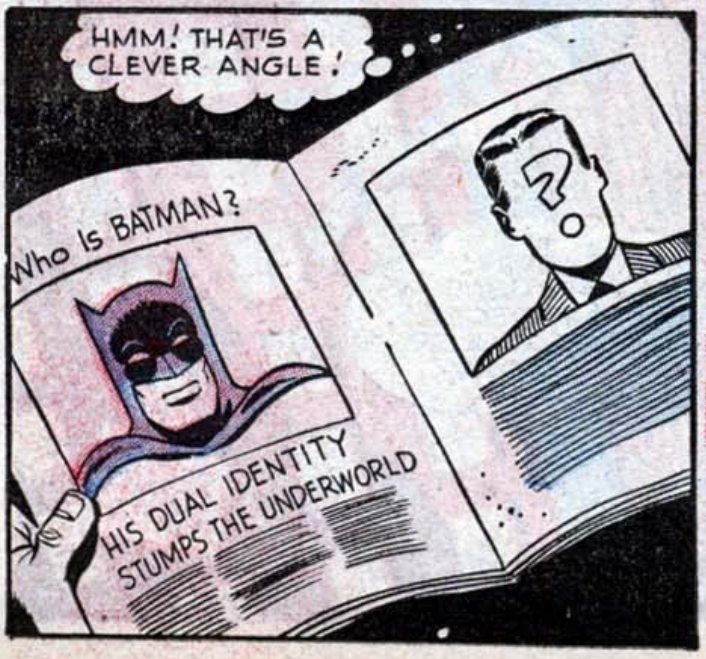



DOES THE FAMED CRIME-CRUSHER HAVE A FAN BEHIND PRISON WALLS? OR IS THERE A SINISTER REASON FOR CONVICT NUMBER 234026'S INTEREST?


STILL LATER...
ANOTHER PIECE OF BATMAN LORE FOR MY COLLECTION! HE'S TRULY AN AMAZING CHARACTER!
Air Topics
BATPLANE
YEARS PASS, AND AT LAST CONVICT 234026 REJOINS THE WORLD WHERE MEN HAVE NAMES INSTEAD OF NUMBERS...
AT LAST I'M FREE TO DO SOMETHING SO FANTASTIC IT'S NEVER EVEN BEEN ATTEMPTED BEFORE! MY FIRST MOVE IS TO BECOME KNOWN AS CAMERON VAN CLEER!
SOMETIME LATER...
HERE'S YOUR NEW HOME, MR. VAN CLEER! IT'S FULLY FURNISHED AS YOU DIRECTED!
THANK YOU, MR. HUGHES!
LUCKY I HAD ENOUGH LOOT CACHED AWAY TO BUY THIS FANCY LAYOUT!
GRADUALLY, A WALL OF RESPECTABILITY IS BUILT WHICH KEEPS THE SHADOW OF CONVICT 234026 FROM DARKENING THE GAY LIFE OF CAMERON VAN CLEER...
MIGHTY FINE PLACE YOU'VE GOT HERE, VAN CLEER...
I'M A MEMBER OF THE BOARD OF DIRECTORS OF THE GOTHAM MUSEUM! BRUCE WAYNE AND SEVERAL OTHER LEADING CITIZENS ARE ON THE BOARD AND WE'D LIKE YOU TO JOIN US, VAN CLEER!
I'D BE DELIGHTED, MR. WILLIAMS! I'LL BE AT THE NEXT MEETING!
BUT, LIKE AN ICEBERG, ONLY A SMALL PART OF CAMERON VAN CLEER'S ESTABLISHMENT IS VISIBLE ABOVE THE SURFACE! FOR, FAR BENEATH THE VELVET LAWNS OF HIS ESTATE...
ONE MORE DAY'S WORK AND THOSE LABORS WILL BE FINISHED!
THE FOLLOWING DAY...
THE CAVE'S FINISHED, MR. VAN CLEER! AND NOW OUR PAY...
HERE'S YOUR PAY... IN LEAD!
BANG! BANG!
OH!
3

THEN THE SCHEME WHICH EVOLVED DURING THE LONG PRISON MONTHS BECOMES A HORRIBLE REALITY, FOR...

AND NOW, IN THE SECRET CAVE WHOSE LOCATION IS KNOWN ONLY TO ME, I ASSUME AN IDENTITY WHICH WILL MEAN TO THE UNDERWORLD WHAT **BATMAN** HAS MEANT TO THE WORLD OF LAW AND ORDER!

HA! WITH A LIGHTNING CHANGE, THE RESPECTED CITIZEN, CAMERON VAN CLEER, BECOMES THE MASTER OF CRIME... **KILLER MOTH!**

AND IN THE AMAZING WEEKS WHICH FOLLOW...

THE FIRST PRODUCT OF THE **MOTH CAVE**... THE **MOTHMOBILE!** COMPLETE TO THESE MOTH-LIKE ANTENNAE WHICH WARN OF APPROACHING DANGER ON THE DASHBOARD RADAR SCREEN.'

AH, MY **TROPHY ROOM!** THE CASES ARE EMPTY NOW BUT SOON THEY'LL BE FILLED WITH SOUVENIRS OF THE GREATEST CRIMES IN THE CITY'S HISTORY! AND WHEN ONE DAY **BATMAN** MEETS WITH **KILLER MOTH**, I SHALL TAKE THE GREATEST TROPHY OF THEM ALL...THE MASK OF **BATMAN!**

NOW MY **CRIME LAB** IS COMPLETE! **BATMAN'S** IS EQUIPPED TO **DETECT** CRIME, BUT IN MINE I DEVELOP THE MOST SCIENTIFIC METHODS FOR MAKING A CRIME **IMPOSSIBLE TO SOLVE!** FOR INSTANCE, THESE **DISPENSABLE GUN BARREL LINERS** WHICH ARE DISCARDED AFTER EVERY SHOT WILL MAKE TRACING A BULLET BY ITS MARKINGS IMPOSSIBLE!

AND SEVERAL DAYS LATER, IN A NOTORIOUS UNDERWORLD HIDEOUT...

WHEN THE POLICE WANT **BATMAN**, THEY SUMMON HIM WITH THE **BAT SIGNAL!** NOW, WHEN YOU CHEAP CROOKS WANT TO PURCHASE MY HELP, YOU CAN CALL ON **KILLER MOTH** WITH THESE **MOTH SIGNALS!**

HEY! MINE DON'T WORK! I POINT IT AT THE WALL AND NOTHIN' SHOWS!


OF COURSE NOT, YOU FOOL! DO YOU WANT EVERY COP IN TOWN ON YOUR NECK WHEN YOU FLASH THE SIGNAL? THE MOTH SIGNAL GIVES AN INFRA-RED LIGHT WHICH I ALONE CAN SEE THROUGH THESE SPECIAL GLASSES!
THE MOTH SIGNAL IS BUT ONE OF THE INGENIOUS DEVICES I HAVE CREATED TO COMBAT THE LAW! ANOTHER IS THIS PAIR OF ANTENNAE WHICH PICK UP POLICE RADIO CALLS AND TRANSMIT THEM TO THE EARPHONES INSIDE MY HELMET.'
BATMAN HAS HIS ASSISTANT ROBIN! WHO HAVE YOU GOT?
BATMAN NEVER CARRIES A GUN! BUT THIS IS MY LITTLE ASSISTANT RIGHT HERE, AND IT'S WORTH SIX ROBINS.' HA,HA.'
LATER...
NOW EVERYTHING IS READY! I'LL RETURN TO MY ROLE AS CAMERON VAN CLEER AND WAIT FOR THE FIRST CALL FROM THE UNDERWORLD THAT WILL SUMMON KILLER MOTH INTO ACTION.'
AND AS WHAT MAY WELL BE THE MOST SINISTER FORCE EVER PITTED AGAINST THE LAW AWAITS THE MOMENT TO STRIKE, WHAT IS THE ACE CRIME-CRUSHER, BATMAN, DOING? LET US JOIN HIM SEVERAL HOURS LATER AT A SMART ROOF GARDEN RESTAURANT WHERE AS BRUCE WAYNE, WEALTHY SOCIALITE...
HE IS DINING WITH A FELLOW MUSEUM DIRECTOR...
I'M GLAD YOU WERE ABLE TO HAVE DINNER WITH ME TONIGHT, MR. VAN CLEER.' I'LL BRING YOU UP TO DATE ON THE MUSEUM'S PROBLEMS.
THAT'S VERY THOUGHTFUL OF YOU, MR. WAYNE.'
YES, IT'S TRUE! THE GREATEST FORCES OF GOOD AND EVIL SITTING FACE TO FACE ACROSS A TABLE! BUT DOES EITHER KNOW THE IDENTITY OF THE OTHER? LET US SEE...
5

FOR AT THIS MOMENT, A STRANGE THING HAPPENS...

THE BAT SIGNAL! THAT MEANS I'VE GOT TO GET TO HEADQUARTERS FAST AS BATMAN! BUT HOW CAN I GET AWAY FROM VAN CLEER?

AND AN INSTANT LATER...

THE MOTH SIGNAL! I CAN SEE IT THROUGH MY SPECIAL GLASSES! I'VE GOT TO GET TO THE CROOK WHO NEEDS HELP ON A JOB FROM KILLER MOTH! BUT HOW WILL I GET AWAY FROM WAYNE?

HERE'S WHAT CAMERON VAN CLEER SEES.

THEN...

I'M TERRIBLY SORRY, MR. VAN CLEER, BUT I JUST REMEMBERED THAT I...

WILL YOU FORGIVE ME, MR. WAYNE, I JUST RECALLED THAT...

WELL, IT SEEMS WE BOTH SUDDENLY REMEMBERED URGENT APPOINTMENTS WE HAD ELSEWHERE!

YES, QUITE A COINCIDENCE!

THIS MAKES IT EASIER FOR ME TO GET AWAY IN A HURRY!

AND A LUCKY BREAK FOR ME! MY LEAVING WON'T INCONVENIENCE VAN CLEER!

SWIFTLY, BRUCE RACES TO HIS ESTATE, THEN THROUGH A SECRET DOOR WHERE...

HURRY, ROBIN! I'VE ALREADY WASTED PRECIOUS SECONDS GETTING HERE AND THERE'S AN URGENT CALL OUT FOR BATMAN ROBIN!

THE BATMOBILE'S ALREADY ON THE CATAPULT LIFT SO WE WON'T WASTE ANY TIME GETTING OUT OF THE BAT CAVE!

SWIFT SECONDS LATER, A SLEEK, HIGH-POWERED VEHICLE SLICES THROUGH THE NIGHT AIR AS THE DASHING DUO HURTLES TOWARD HEADQUARTERS...

I WONDER WHAT THE COMMISSIONER WANTS, BATMAN?

WE'LL KNOW IN A FEW SECONDS MORE, ROBIN!

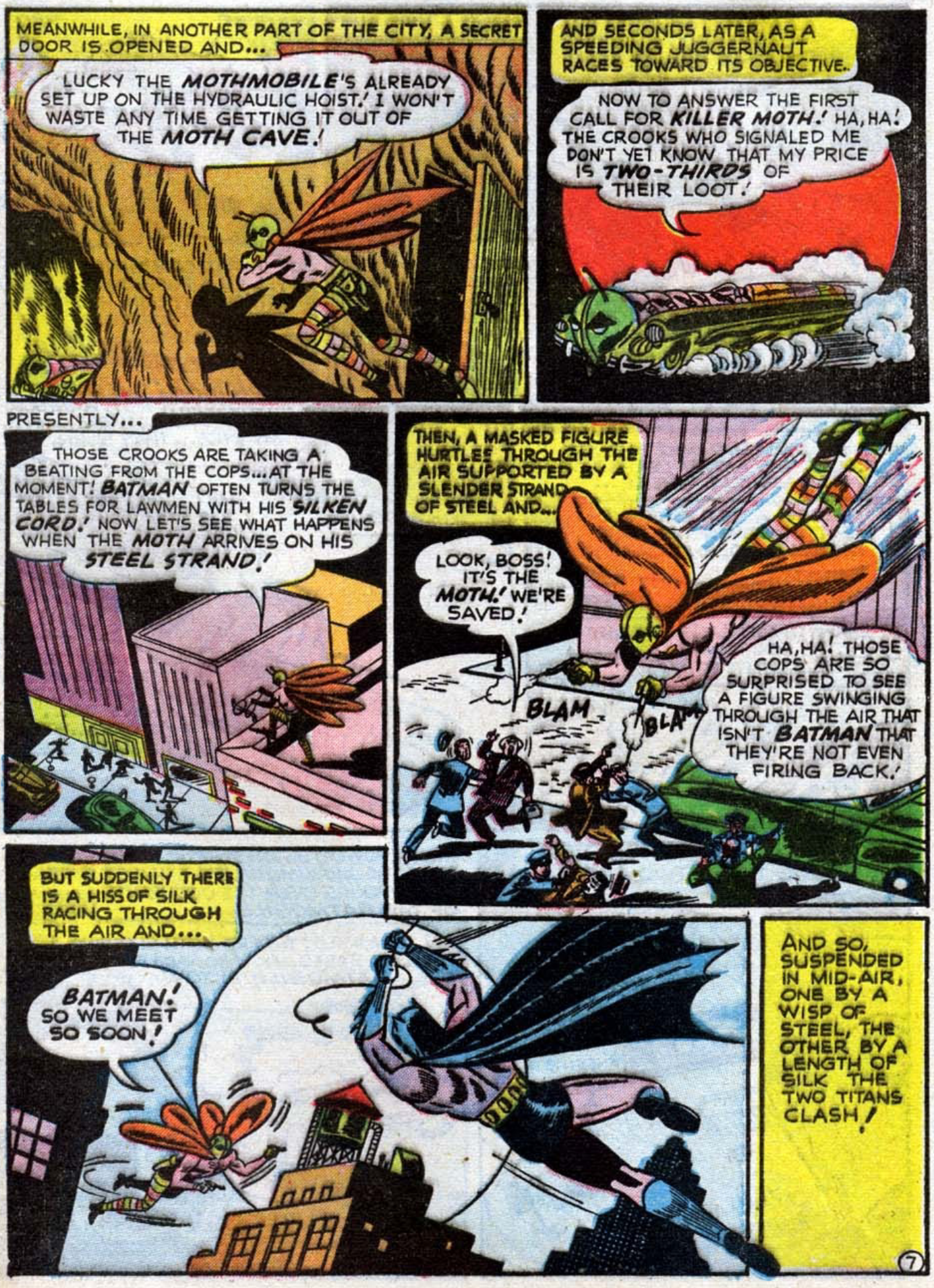
MEANWHILE, IN ANOTHER PART OF THE CITY, A SECRET DOOR IS OPENED AND...
LUCKY THE MOTHMOBILE'S ALREADY SET UP ON THE HYDRAULIC HOIST! I WON'T WASTE ANY TIME GETTING IT OUT OF THE MOTH CAVE!
AND SECONDS LATER, AS A SPEEDING JUGGERNAUT RACES TOWARD ITS OBJECTIVE..
NOW TO ANSWER THE FIRST CALL FOR KILLER MOTH! HA, HA! THE CROOKS WHO SIGNALED ME DON'T YET KNOW THAT MY PRICE IS TWO-THIRDS OF THEIR LOOT!
PRESENTLY...
THOSE CROOKS ARE TAKING A BEATING FROM THE COPS...AT THE MOMENT! BATMAN OFTEN TURNS THE TABLES FOR LAWMEN WITH HIS SILKEN CORD! NOW LET'S SEE WHAT HAPPENS WHEN THE MOTH ARRIVES ON HIS STEEL STRAND!
THEN, A MASKED FIGURE HURTLES THROUGH THE AIR SUPPORTED BY A SLENDER STRAND OF STEEL AND...
LOOK, BOSS! IT'S THE MOTH! WE'RE SAVED!
BLAM
BLAM
HA, HA! THOSE COPS ARE SO SURPRISED TO SEE A FIGURE SWINGING THROUGH THE AIR THAT ISN'T BATMAN THAT THEY'RE NOT EVEN FIRING BACK!
BUT SUDDENLY THERE IS A HISS OF SILK RACING THROUGH THE AIR AND...
BATMAN! SO WE MEET SO SOON!
AND SO, SUSPENDED IN MID-AIR, ONE BY A WISP OF STEEL, THE OTHER BY A LENGTH OF SILK THE TWO TITANS CLASH!


THUD
IF YOU'RE GOING IN FOR AERIAL COMBAT, YOU'D BETTER LEARN WITHOUT A GUN!
IF BATMAN THINKS I'LL BE A PUSH-OVER WITHOUT MY GUN, HE'S GOT A FEW SURPRISES COMING!
WITH THE DYNAMIC DUO IN SWIFT PURSUIT, THE MOTH LEAPS INTO HIS STRANGE VEHICLE WHERE...
HERE'S A LITTLE REFINEMENT THAT EVEN THE BATMOBILE DOESN'T CARRY!
EXHAUST GAS CONTROL
IRRITANT
ANESTHETIC
AND AS TWO HIGHWAY MONSTERS THUNDER THROUGH THE STREETS...
BATMAN! THAT EXHAUST ...(CHOKE)... IT MUST HAVE SOME KIND OF GAS ...(CHOKE)... IN IT! MY EYES... THEY BURN!
I CAN'T SEE TO DRIVE, ROBIN! I'M GOING TO HAVE TO... (CHOKE)... STOP THE BATMOBILE!
HA! HA! HE'S STOPPED! NOW TO GIVE THOSE TWO A LITTLE REST!
ANESTHETIC
THEN A POWERFUL ANESTHETIC IS RELEASED FROM THE MOTHMOBILE'S EXHAUST STREAM WHICH POURS OVER THE OCCUPANTS OF THE BATMOBILE...
IT WORKED! THEY'RE BOTH SLEEPING LIKE BABES! NOW TO TAKE THE BATMOBILE IN TOW!


SOMETIME LATER, AS BATMAN AWAKENS FROM HIS ARTIFICIALLY INDUCED SLUMBER...
HOW DID I GET BACK TO THE BAT-CAVE? NO! WAIT! THAT ISN'T WHERE I AM! IT MUST BE ANOTHER CAVE! BUT WHERE?
WELCOME TO THE MOTH-CAVE, BATMAN! HMM... I COULD REMOVE YOUR MASK AND REVEAL YOUR IDENTITY RIGHT NOW... BUT THAT WOULD END OUR LITTLE GAME! AND FRANKLY, I ENJOY TORTURING YOU THIS WAY! HA! HA!
WHAT HAVE YOU DONE WITH ROBIN? IF HE'S HARMED, I'LL...
AS THE BOUND LAWMAN SPEAKS, THE MOTH TURNS HIM IN HIS CHAIR TO REVEAL...
YOU'RE NOT IN A POSITION TO DO A THING, BATMAN! THERE'S ROBIN! LIKE A MOTH, HE CIRCLES THE FLAME! THE MOTOR WHICH SWINGS HIM IS SO ARRANGED THAT THE CIRCLE WILL GROW SMALLER, UNTIL, EVENTUALLY, LIKE A MOTH, HE WILL BE DESTROYED BY THE FLAME! NOW WHAT DO YOU THINK OF MY MOTH CAVE? HA, HA!
THERE'S JUST ONE WAY YOU CAN SAVE ROBIN, BATMAN! AND THAT'S TO TAKE ME TO YOUR BAT-CAVE! THERE ARE STILL A FEW SECRETS I NEED TO MAKE THE MOTH CAVE COMPLETE! IF YOU REFUSE, ROBIN WILL DIE LIKE A MOTH!
YOU HAVE ME FOR A MOMENT, MOTH! I HAVE NO CHOICE BUT TO CONSENT!
SOON AFTER...
WE'RE FAR ENOUGH AWAY FROM THE MOTH CAVE TO REMOVE YOUR BLINDFOLD AND BONDS! YOU TAKE OVER AND DRIVE TO THE BAT-CAVE! BUT REMEMBER... YOU CAN'T FIND YOUR WAY BACK TO ROBIN WITHOUT ME, SO DON'T TRY ANY TRICKS! WE HAVE ONE HOUR TO GET TO THE BAT-CAVE AND BACK BEFORE ROBIN REACHES THE FLAME! LET'S GO!

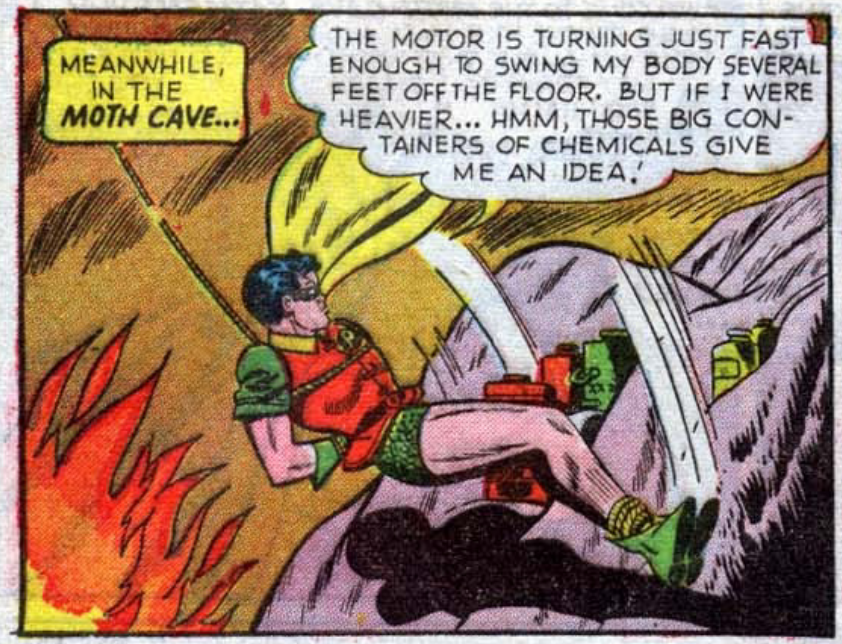
MEANWHILE, IN THE MOTH CAVE...
THE MOTOR IS TURNING JUST FAST ENOUGH TO SWING MY BODY SEVERAL FEET OFF THE FLOOR. BUT IF I WERE HEAVIER... HMM, THOSE BIG CONTAINERS OF CHEMICALS GIVE ME AN IDEA!

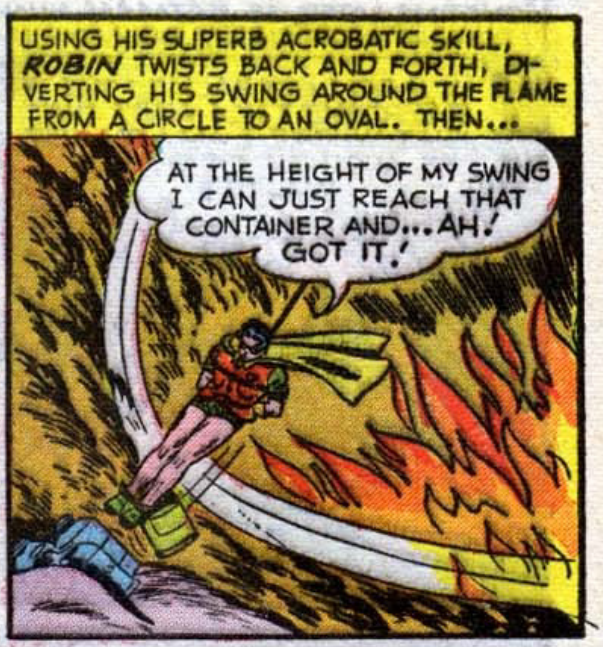
USING HIS SUPERB ACROBATIC SKILL, ROBIN TWISTS BACK AND FORTH, DIVERTING HIS SWING AROUND THE FLAME FROM A CIRCLE TO AN OVAL. THEN...
AT THE HEIGHT OF MY SWING I CAN JUST REACH THAT CONTAINER AND... AH! GOT IT!


THE ADDED WEIGHT OF THE CONTAINER HELD BETWEEN ROBIN'S FEET CAUSES HIM TO SWING CLOSE TO THE FLOOR WHERE...
THIS CONTAINER OF SULPHUR GAVE ME JUST THE ADDED WEIGHT I NEEDED! NOW THE FRICTION AS THESE ROPES ARE DRAGGED ALONG THE FLOOR WILL SOON WEAR THEM THROUGH!
SULPHUR


BUT AS THE AGILE YOUTH BREAKS THE BONDS WHICH HOLD HIS HANDS AND REACHES TO FREE HIS FEET...
UH-UH! I DROPPED THAT BOTTLE OF SULPHUR INTO THE FLAME AND... (CHOKE)... IT BROKE! THE MOTH MUST HAVE USED THAT STUFF TO...(CHOKE)... MAKE THE BLINDING GAS HE USED ON US BEFORE!


UNTYING HIS LEG BONDS BY TOUCH, ROBIN BLINDLY GROPES AWAY FROM THE FLAME!
I CAN'T SEE, BUT THIS PATH MUST LEAD TO THE OUTSIDE! I CAN FEEL THE STRONG DRAFT CREATED BY THE AIR FROM OUTSIDE RUSHING IN TO FEED THE FLAME! IF I GO IN THE DIRECTION FROM WHICH IT COMES, I'LL SOON BE OUT OF THIS CAVE!


SHORTLY AFTER...
IT'S ROBIN!
HE'S WALKING AS IF HE WERE BLIND! HEY, ROBIN! WE'RE THE POLICE! WHAT'S WRONG?
QUICK! YOU MUST STOB BATMAN BEFORE HE GIVES AWAY THE LOCATION OF THE BAT-CAVE!

SEVERAL MINUTES LATER, IN THE *BATMOBILE*..

WE BETTER GET TO YOUR *BAT-CAVE* SOON OR...THAT POLICE CAR! IT'S TRYING TO STOP US! REMEMBER--WITHOUT **ME**, YOU CAN'T FIND YOUR WAY BACK TO *ROBIN*!

THOSE POLICE PROBABLY WANT HELP, BUT I HAVE NO CHOICE! I'LL HAVE TO AVOID THEM IN ORDER TO SAVE *ROBIN*!

WITH A BURST OF BLINDING SPEED, THE *BATMOBILE* RACES INTO THE NIGHT AND...

BATMAN MUST HAVE SEEN US, BUT HE SHOT RIGHT PAST! WE CAN NEVER CATCH UP WITH THE *BATMOBILE*!

I'LL NOTIFY HEADQUARTERS THAT WE LOST HIM!

AND IN POLICE HEADQUARTERS...

I'M GLAD YOU'VE REGAINED YOUR EYESIGHT, *ROBIN*! HERE'S A REPORT FROM CAR 38! *BATMAN* DELIBERATELY IGNORED THEIR SIGNAL AND SPED AWAY FROM THEM!

HE THINKS I'M STILL IN DANGER! I'VE GOT TO LET HIM KNOW I'M ALL RIGHT BEFORE THEY REACH THE *BAT-CAVE*! LET ME USE THE POLICE RADIO, COMMISSIONER GORDON!

BATMAN'S UTILITY BELT RECEIVER IS TUNED TO POLICE CHANNELS! IF HE JUST HEARS MY VOICE... *ROBIN* CALLING *BATMAN*! *ROBIN* CALLING *BATMAN*!

BUT *ROBIN* DOESN'T KNOW THAT *ANOTHER* RECEIVER IS ALSO TUNED TO POLICE CHANNELS! FOR, IN THE SPEEDING *BATMOBILE*...

ROBIN CALLING *BATMAN*! *ROBIN* CALLING *BATMAN*!

ROBIN'S FREE! NOW, INSTEAD OF GOING TO THE *BAT-CAVE*, I'LL DELIVER THIS CHARACTER TO HEADQUARTERS!

BATMAN'S PROBABLY RECEIVING THIS NEWS THROUGH HIS UTILITY BELT RECEIVER I'VE READ ABOUT! I'VE GOT TO MOVE FAST!

UTILITY BELT RECEIVER FEEDS TO CONCEALED EARPHONES.

ANTENNAE PICK-UP POLICE SIGNAL AND FEED TO CONCEALED RECEIVER AND EARPHONES

SUDDENLY, THE DOOR OF THE *BATMOBILE* SWINGS OPEN AND...

SORRY I CAN'T CONTINUE THE TRIP WITH YOU, *BATMAN*! BUT I JUST MADE A SUDDEN CHANGE IN MY PLANS!

WE'RE TRAVELING AT TOP SPEED! IF YOU LEAP, YOU'LL BE KILLED!

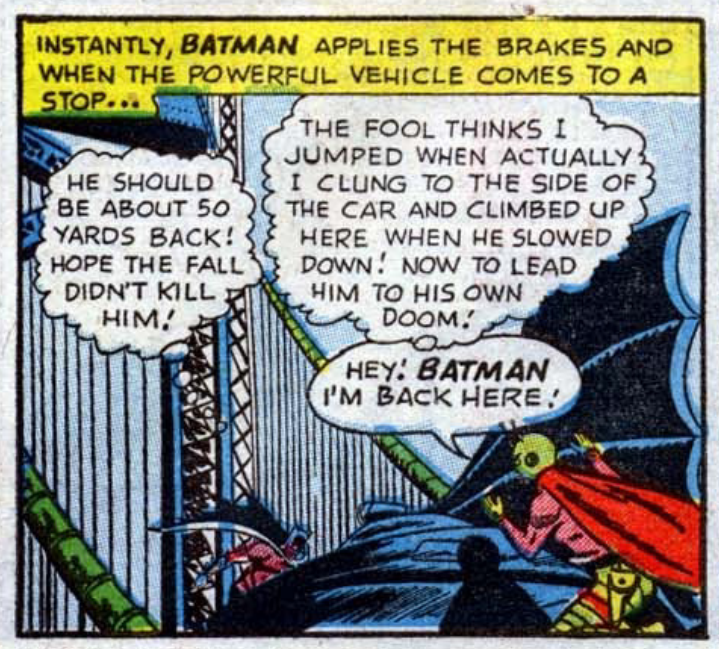

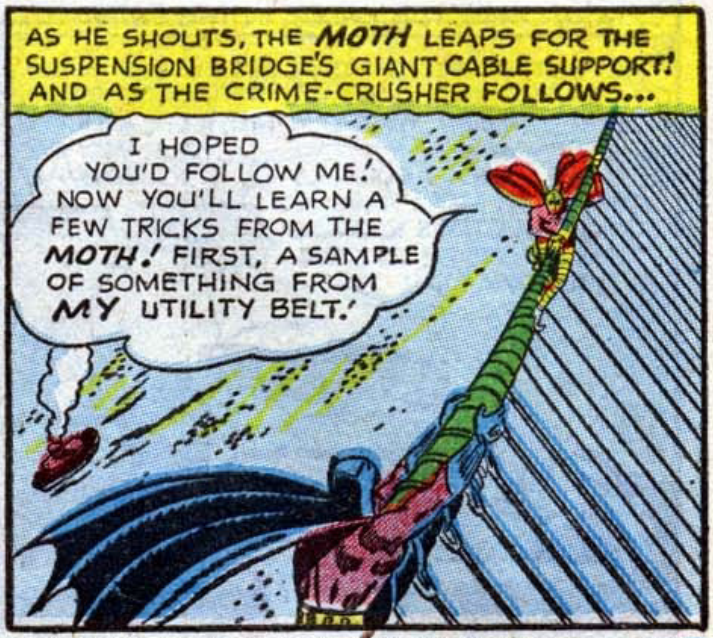







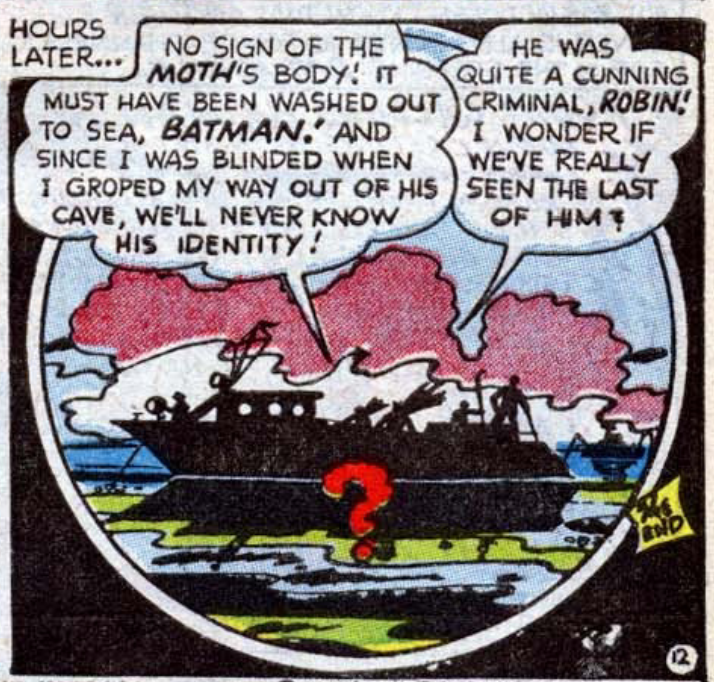

WILL THE DYNAMIC DUO CLASH AGAIN WITH THE INFAMOUS MOTH? WATCH BATMAN COMICS

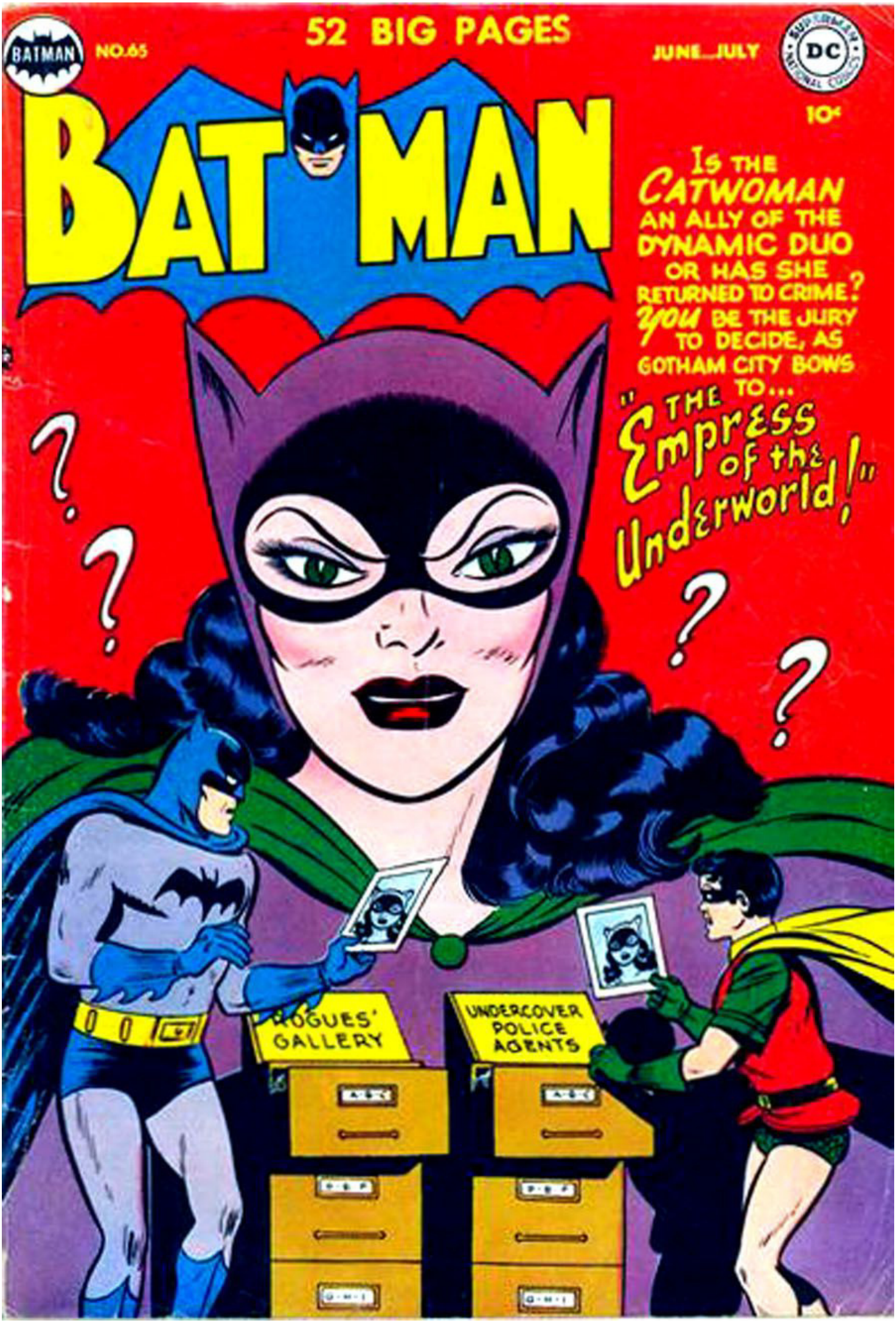
BATMAN
NO.65
52 BIG PAGES
JUNE-JULY
DC
10¢
BAT MAN
IS THE CATWOMAN AN ALLY OF THE DYNAMIC DUO OR HAS SHE RETURNED TO CRIME? YOU BE THE JURY TO DECIDE, AS GOTHAM CITY BOWS TO...
"THE Empress of the Underworld!"
ROGUES' GALLERY
UNDERCOVER POLICE AGENTS


BATMAN
WITH
ROBIN
-THE BOY WONDER-
DURANTE MUCHOS AÑOS, BATMAN Y ROBIN HAN LUCHADO CONTRA EL CRIMEN CODO CON CODO, AFRONTANDO LO BUENO Y LO MALO QUE ELLO CONLLEVABA. ¿¡¡SERÁ POSIBLE QUE, AL FINAL, SU SOCIEDAD TERMINE POR DISOLVERSE!!? ¿¡¡QUIÉN ES ESE WINGMAN QUE SURCA LOS CIELOS NOCTURNOS COMO EL NUEVO ALIADO DE BATMAN... HACIENDO LO QUE ANTES HACÍA ROBIN!!? TODAS LAS SORPRENDENTES RESPUESTAS ESTÁN AQUÍ... EN LA HISTORIA LLENA DE TENSIÓN QUE HEMOS TITULADO...
¡Un compañero para BATMAN!
"A Partner for BATMAN!"
by
BOB KANE
PERO... ¿¡¡DÓNDE ESTÁ ROBIN!!?
¿QUIÉN NECESITA A ROBIN? ¡AHORA BATMAN TIENE A WINGMAN!
JEWELRY

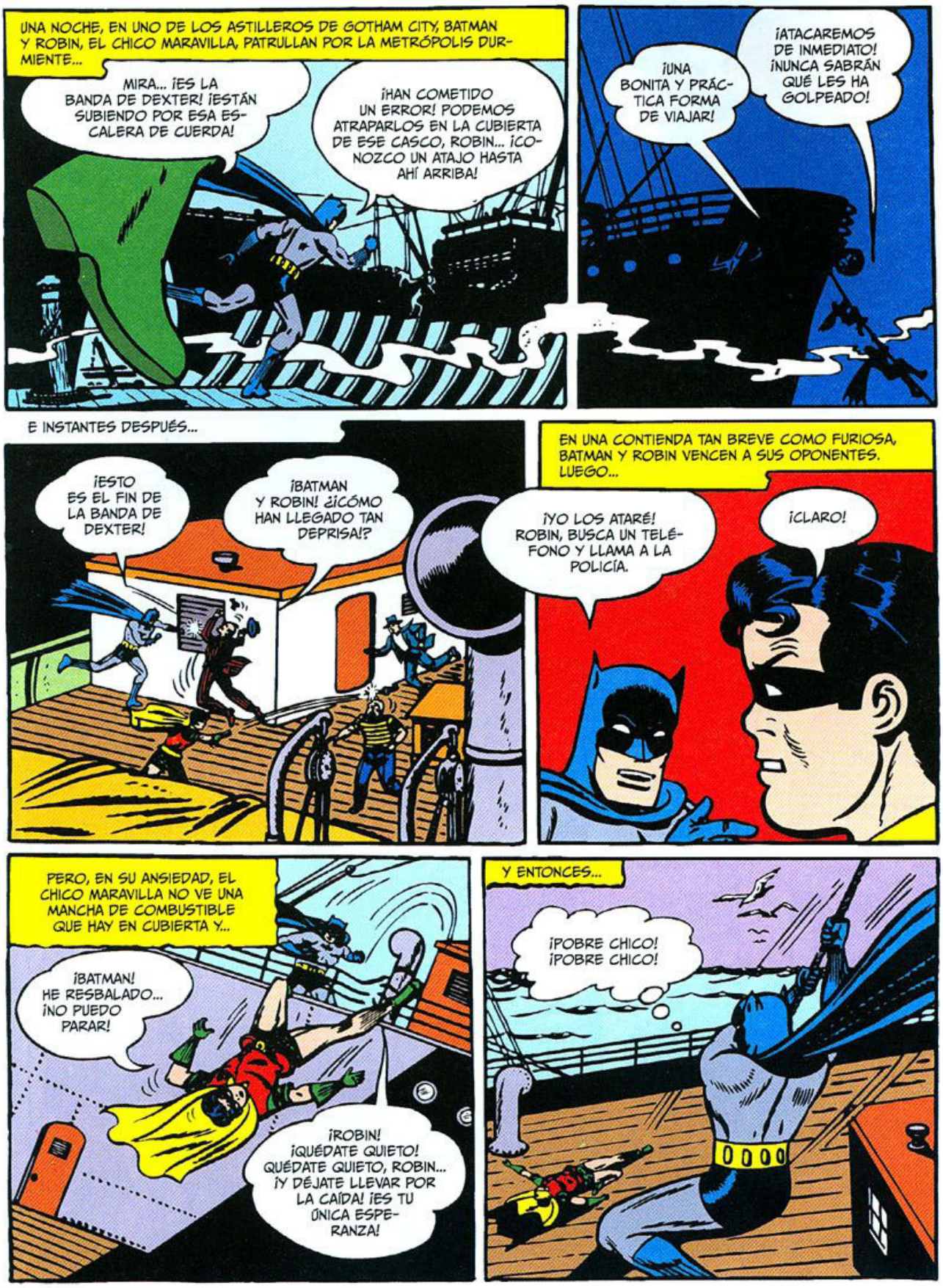
UNA NOCHE, EN UNO DE LOS ASTILLEROS DE GOTHAM CITY, BATMAN Y ROBIN, EL CHICO MARAVILLA, PATRULLAN POR LA METRÓPOLIS DURMIENTE...
MIRA... ¡ES LA BANDA DE DEXTER! ¡ESTÁN SUBIENDO POR ESA ESCALERA DE CUERDA!
¡HAN COMETIDO UN ERROR! PODEMOS ATRAPARLOS EN LA CUBIERTA DE ESE CASCO, ROBIN... ¡CONOZCO UN ATAJO HASTA AHÍ ARRIBA!
¡UNA BONITA Y PRÁCTICA FORMA DE VIAJAR!
¡ATACAREMOS DE INMEDIATO! ¡NUNCA SABRÁN QUÉ LES HA GgolpeADO!
E INSTANTES DESPUÉS...
¡ESTO ES EL FIN DE LA BANDA DE DEXTER!
¡BATMAN Y ROBIN! ¿¡CÓMO HAN LLEGADO TAN DEPRISA!?
EN UNA CONTIENDA TAN BREVE COMO FURIOSA, BATMAN Y ROBIN VENCEN A SUS OPONENTES. LUEGO...
¡YO LOS ATARÉ! ROBIN, BUSCA UN TELÉFONO Y LLAMA A LA POLICÍA.
¡CLARO!
PERO, EN SU ANSIEDAD, EL CHICO MARAVILLA NO VE UNA MANCHA DE COMBUSTIBLE QUE HAY EN CUBIERTA Y...
¡BATMAN! HE RESBALADO... ¡NO PUEDO PARAR!
¡ROBIN! ¡QUÉDATE QUIETO! QUÉDATE QUIETO, ROBIN... ¡Y DÉJATE LLEVAR POR LA CAÍDA! ¡ES TU ÚNICA ESPERANZA!
Y ENTONCES...
¡POBRE CHICO! ¡POBRE CHICO!


PASADOS UNOS MINUTOS...
¡CUALQUIER OTRO MUCHACHO HUBIERA MUERTO TRAS ESA CAÍDA! SU PROLONGADO ENTRENAMIENTO Y SU ESPLÉNDIDA FORMA FÍSICA HAN SALVADO A ROBIN. PERO ME TEMO QUE SE HA ROTO LA PIERNA...
¡OOOOH! MI... MI PIERNA...
LUEGO, EN EL HOSPITAL...
¡TODO LISTO! ¡CUANDO ESA PIERNA SE RECUPERE, ESTARÁ MÁS FUERTE QUE NUNCA!
¿LO VE, COMISARIO? ¡ROBIN YA ESTÁ MEJORANDO!
VAMOS, BATMAN... TENGO ALGO IMPORTANTE QUE HABLAR CONTIGO.
¡ADIÓS POR EL MOMENTO, ROBIN! VOLVERÉ UN POCO MÁS TARDE PARA LLEVARTE A CASA.
¡MENUDO DESASTRE HE PROVOCADO! SEIS SEMANAS CON ESCAYOLA... ¡Y SEIS MÁS ANTES DE QUE LA PIERNA SE FORTALEZCA! ¡Y JUSTO CUANDO EL COMISARIO GORDON MÁS NOS NECESITA, A BATMAN Y A MÍ!
TE LLEVARÉ A LA PLANTA BAJA PARA QUE ESTÉS LISTO CUANDO BATMAN VENGA A POR TI...
¡UN INVÁLIDO EN SILLA DE RUEDAS! HE VISTO LA MIRADA DEL COMISARIO, AUNQUE HAYA INTENTADO OCULTARLO. ¡LE HE DECEPCIONADO!
Y LUEGO...
¡TENGO NOTICIAS, ROBIN! ¡ESPERA A SABER LO QUE GORDON PREPARA!
BATMAN HACE CUANTO PUEDE POR PARECER ALEGRE. ¡PERO SÉ QUE NO LO ESTÁ!


DESPUÉS, CUANDO BATMAN Y ROBIN RETOMAN SUS IDENTIDADES DEL FAMOSO MIEMBRO DE LA ALTA SOCIEDAD BRUCE WAYNE Y DE SU PUPILO, DICK GRAYSON...
¡EL GOBIERNO DE UN PAÍS DEL NORTE DE EUROPA HA SOLICITADO URGENTEMENTE CONTAR CON SU PROPIO HOMÓLOGO DE BATMAN! ¡VOY A ENTRENAR A UNO DE SUS CIUDADANOS, RESIDENTE AQUÍ!
SIN EMBARGO, EL PLAN DEBE MANTENERSE EN SECRETO... PORQUE AQUÍ TAMBIÉN HAY AGENTES CRIMINALES DEL MISMO PAÍS. POR ELLO, ESE NUEVO JUSTICIERO APARECERÁ COMO COMPAÑERO DE BATMAN... PARA EVITAR SOSPECHAS.
¡COMPAÑERO DE BATMAN! ¡CREÍA QUE ESE ERA YO!
¡TODO SALDRÁ PERFECTO! CONTIGO FUERA DE SERVICIO, PARECERÁ ALGO MUY NATURAL QUE TRABAJE CON ALGUIEN MÁS DE FORMA PROVISIONAL.
¡DEMASIADO PERFECTO! OJALÁ PUDIESE CREERLE, PERO TENGO LA SENSACIÓN DE ESTARME QUEDANDO FUERA DE LA FOTO...
Y AL DÍA SIGUIENTE, MIENTRAS DICK SE RECUPERA EN EL PARQUE DE GOTHAM...
¿HAS VISTO EL PERIÓDICO? ¡BATMAN TENDRÁ A OTRO COMPAÑERO QUE LE AYUDE MIENTRAS ROBIN ESTÉ CONVALECIENTE!
¡SÍ! ¡ME PARECE BRILLANTE! ¡Y UN HOMBRE SIEMPRE SERÁ MEJOR QUE UN NIÑO! DOS HOMBRES MURCIÉLAGO... ¡ESO NOS HACE FALTA!
ESA NOCHE, PARA MANTENERSE OCUPADO, ROBIN ESTÁ REVISANDO EL INSTRUMENTAL DEL LABORATORIO DE CRIMINOLOGÍA CUANDO...
BATMAN DEBE DE HABER ACTIVADO LA RADIO DE SU CINTURÓN POR ACCIDENTE. PUEDO OÍRLE HABLAR CON EL COMISARIO GORDON...
PERO... ¿QUÉ HAY DE ROBIN, COMISARIO?
¡NO NECESITAMOS A NINGÚN ROBIN, BATMAN! ¡LO TENGO TODO PREPARADO!
¡LO QUE ME TEMÍA! ¿¡AY!? ¡PLANEAN DESHACERSE DE MÍ!

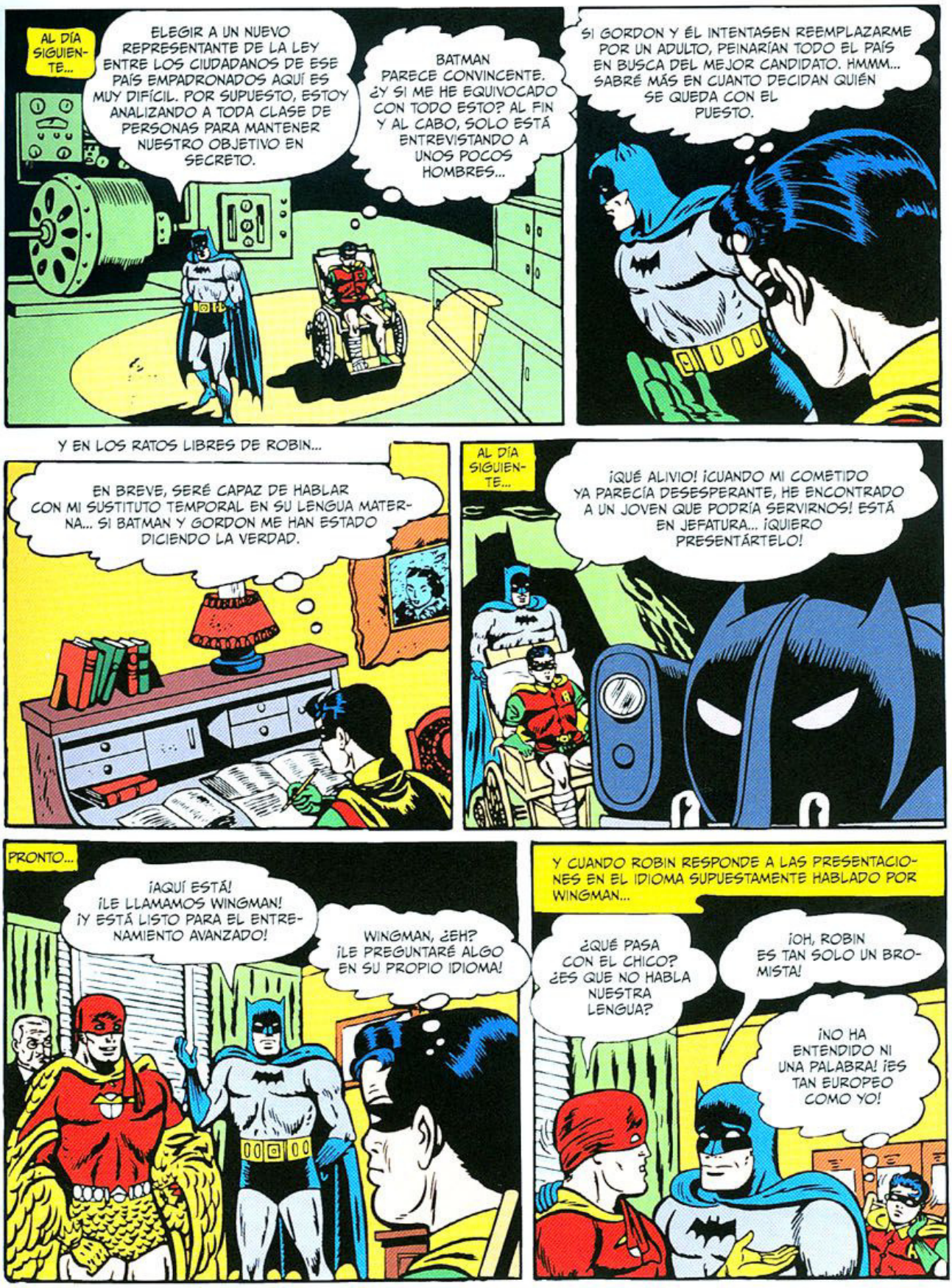
AL DÍA SIGUIENTE...
ELEGIR A UN NUEVO REPRESENTANTE DE LA LEY ENTRE LOS CIUDADANOS DE ESE PAÍS EMPADRONADOS AQUÍ ES MUY DIFÍCIL. POR SUPUESTO, ESTOY ANALIZANDO A TODA CLASE DE PERSONAS PARA MANTENER NUESTRO OBJETIVO EN SECRETO.
BATMAN PARECE CONVINCENTE. ¿Y SI ME HE EQUIVOCADO CON TODO ESTO? AL FIN Y AL CABO, SOLO ESTÁ ENTREVISTANDO A UNOS POCOS HOMBRES...
SI GORDON Y ÉL INTENTASEN REEMPLAZARME POR UN ADULTO, PEINARÍAN TODO EL PAÍS EN BUSCA DEL MEJOR CANDIDATO. HMMM... SABRÉ MÁS EN CUANTO DECIDAN QUIÉN SE QUEDA CON EL PUESTO.
Y EN LOS RATOS LIBRES DE ROBIN...
EN BREVE, SERÉ CAPAZ DE HABLAR CON MI SUSTITUTO TEMPORAL EN SU LENGUA MATERNA... SI BATMAN Y GORDON ME HAN ESTADO DICIENDO LA VERDAD.
AL DÍA SIGUIENTE...
¡QUÉ ALIVIO! ¡CUANDO MI COMETIDO YA PARECÍA DESESPERANTE, HE ENCONTRADO A UN JOVEN QUE PODRÍA SERVIRNOS! ESTÁ EN JEFATURA... ¡QUIERO PRESENTÁRTELO!
PRONTO...
¡AQUÍ ESTÁ! ¡LE LLAMAMOS WINGMAN! ¡Y ESTÁ LISTO PARA EL ENTRENAMIENTO AVANZADO!
WINGMAN, ¿EH? ¡LE PREGUNTARÉ ALGO EN SU PROPIO IDIOMA!
Y CUANDO ROBIN RESPONDE A LAS PRESENTACIONES EN EL IDIOMA SUPUESTAMENTE HABLADO POR WINGMAN...
¿QUÉ PASA CON EL CHICO? ¿ES QUE NO HABLA NUESTRA LENGUA?
¡OH, ROBIN ES TAN SOLO UN BROMISTA!
¡NO HA ENTENDIDO NI UNA PALABRA! ¡ES TAN EUROPEO COMO YO!

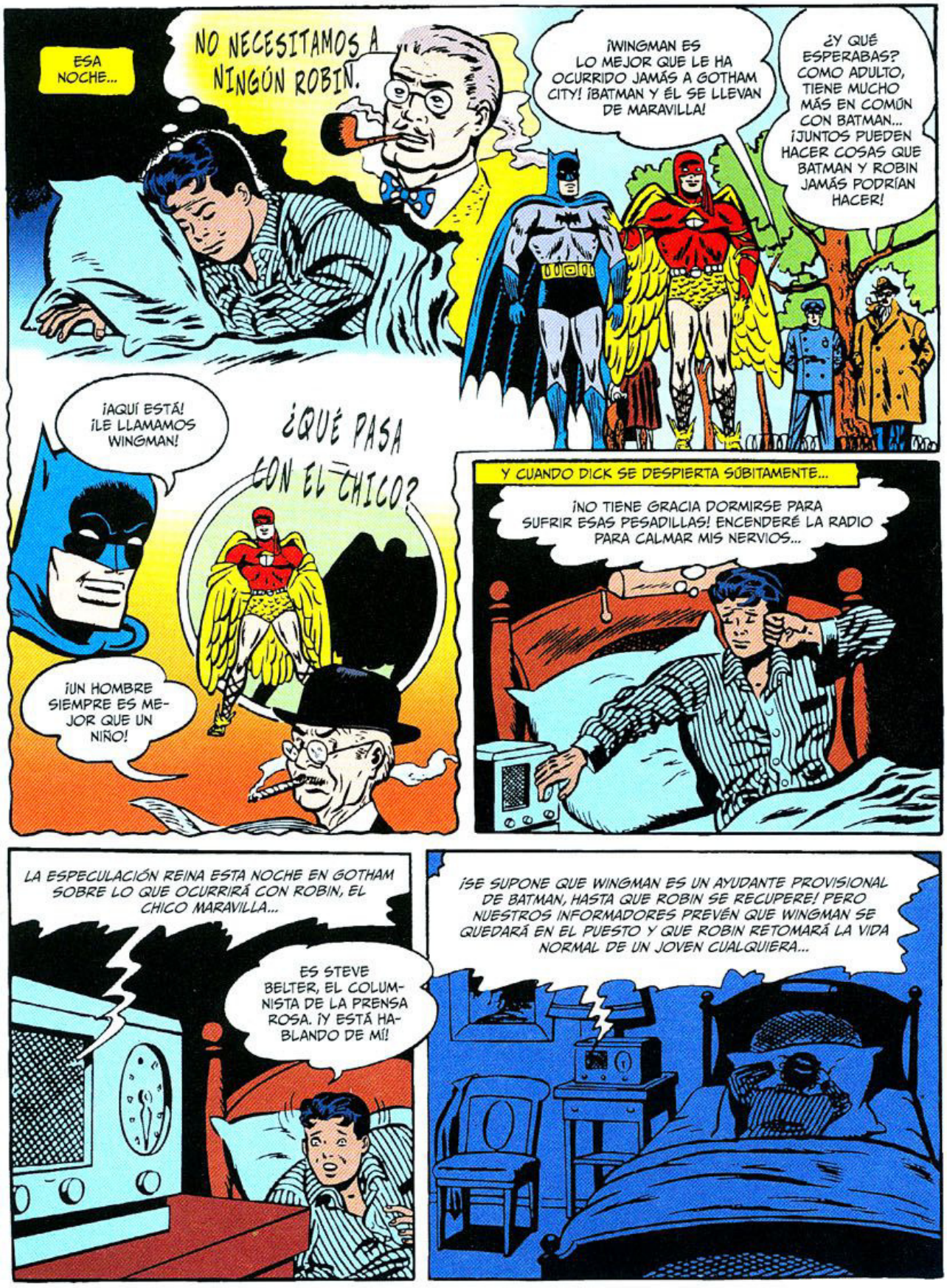
ESA NOCHE...
NO NECESITAMOS A NINGÚN ROBIN.
¡WINGMAN ES LO MEJOR QUE LE HA OCURRIDO JAMÁS A GOTHAM CITY! ¡BATMAN Y ÉL SE LLEVAN DE MARAVILLA!
¿Y QUÉ ESPERABAS? COMO ADULTO, TIENE MUCHO MÁS EN COMÚN CON BATMAN... ¡JUNTOS PUEDEN HACER COSAS QUE BATMAN Y ROBIN JAMÁS PODRÍAN HACER!
¡AQUÍ ESTÁ! ¡LE LLAMAMOS WINGMAN!
¿QUÉ PASA CON EL CHICO?
¡UN HOMBRE SIEMPRE ES MEJOR QUE UN NIÑO!
Y CUANDO DICK SE DESPIERTA SÚBITAMENTE...
¡NO TIENE GRACIA DORMIRSE PARA SUFRIR ESAS PESADILLAS! ENCENDERÉ LA RADIO PARA CALMAR MIS NERVIOS...
LA ESPECULACIÓN REINA ESTA NOCHE EN GOTHAM SOBRE LO QUE OCURRIRÁ CON ROBIN, EL CHICO MARAVILLA...
ES STEVE BELTER, EL COLUMNISTA DE LA PRENSA ROSA. ¡Y ESTÁ HABLANDO DE MÍ!
¡SE SUPONE QUE WINGMAN ES UN AYUDANTE PROVISIONAL DE BATMAN, HASTA QUE ROBIN SE RECUPERE! PERO NUESTROS INFORMADORES PREVÉN QUE WINGMAN SE QUEDARÁ EN EL PUESTO Y QUE ROBIN RETOMARÁ LA VIDA NORMAL DE UN JOVEN CUALQUIERA...

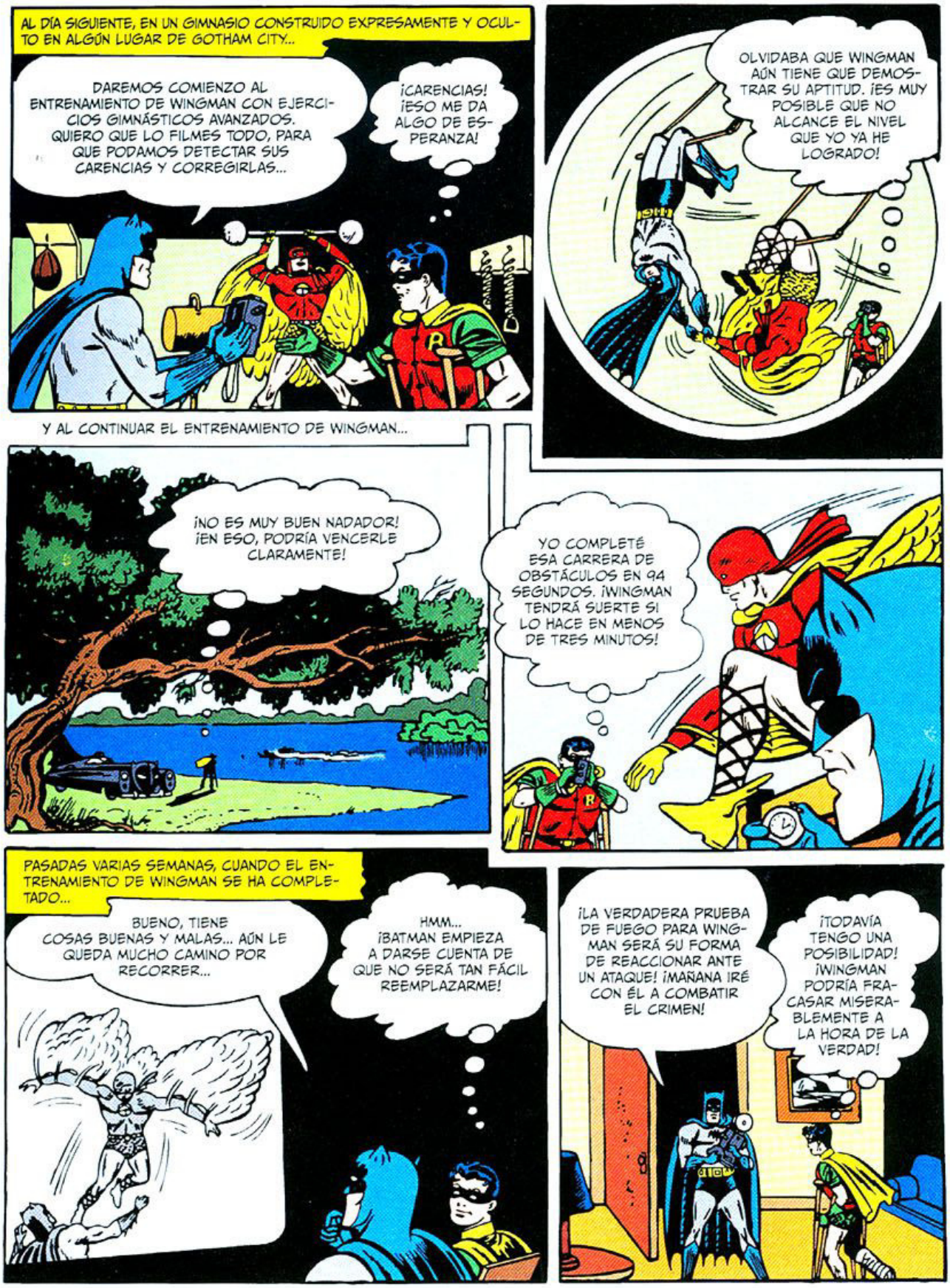
AL DÍA SIGUIENTE, EN UN GIMNASIO CONSTRUIDO EXPRESAMENTE Y OCULTO EN ALGÚN LUGAR DE GOTHAM CITY...
DAREMOS COMIENZO AL ENTRENAMIENTO DE WINGMAN CON EJERCICIOS GIMNÁSTICOS AVANZADOS. QUIERO QUE LO FILMES TODO, PARA QUE PODAMOS DETECTAR SUS CARENCIAS Y CORREGIRLAS...
¡CARENCIAS! ¡ESO ME DA ALGO DE ESPERANZA!
OLVIDABA QUE WINGMAN AÚN TIENE QUE DEMOSTRAR SU APTITUD. ¡ES MUY POSIBLE QUE NO ALCANCE EL NIVEL QUE YO YA HE LOGRADO!
Y AL CONTINUAR EL ENTRENAMIENTO DE WINGMAN...
¡NO ES MUY BUEN NADADOR! ¡EN ESO, PODRÍA VENCERLE CLARAMENTE!
YO COMPLETÉ ESA CARRERA DE OBSTÁCULOS EN 94 SEGUNDOS. ¡WINGMAN TENDRÁ SUERTE SI LO HACE EN MENOS DE TRES MINUTOS!
PASADAS VARIAS SEMANAS, CUANDO EL ENTRENAMIENTO DE WINGMAN SE HA COMPLETADO...
BUENO, TIENE COSAS BUENAS Y MALAS... AÚN LE QUEDA MUCHO CAMINO POR RECORRER...
HMM... ¡BATMAN EMPIEZA A DARSE CUENTA DE QUE NO SERÁ TAN FÁCIL REEMPLAZARME!
¡LA VERDADERA PRUEBA DE FUEGO PARA WINGMAN SERÁ SU FORMA DE REACCIONAR ANTE UN ATAQUE! ¡MAÑANA IRÉ CON ÉL A COMBATIR EL CRIMEN!
¡TODAVÍA TENGO UNA POSIBILIDAD! ¡WINGMAN PODRÍA FRACASAR MISERABLEMENTE A LA HORA DE LA VERDAD!

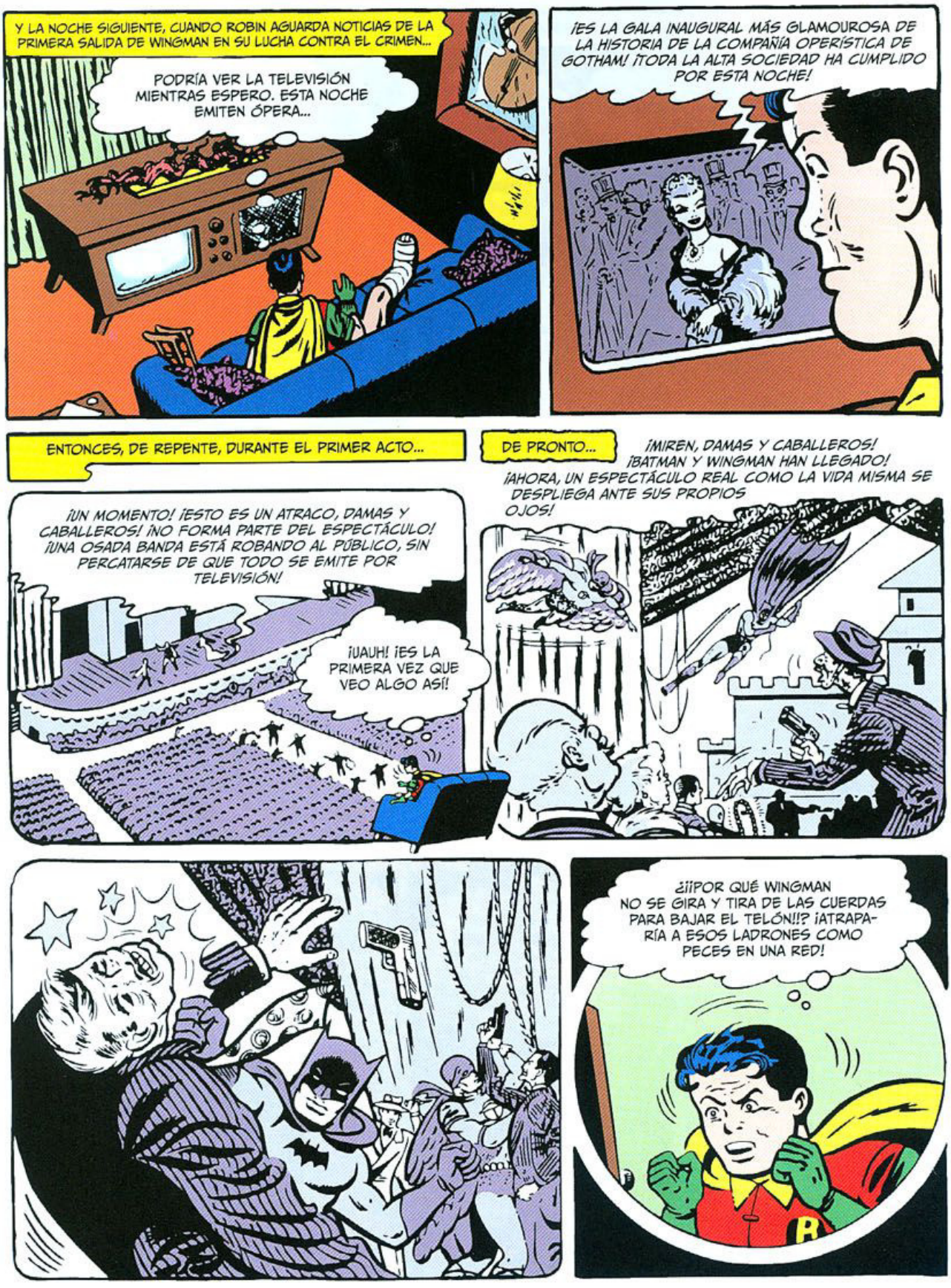
Y LA NOCHE SIGUIENTE, CUANDO ROBIN AGUARDA NOTICIAS DE LA PRIMERA SALIDA DE WINGMAN EN SU LUCHA CONTRA EL CRIMEN...
PODRÍA VER LA TELEVISIÓN MIENTRAS ESPERO. ESTA NOCHE EMITEN ÓPERA...
¡ES LA GALA INAUGURAL MÁS GLAMOUROSA DE LA HISTORIA DE LA COMPAÑÍA OPERÍSTICA DE GOTHAM! ¡TODA LA ALTA SOCIEDAD HA CUMPLIDO POR ESTA NOCHE!
ENTONCES, DE REPENTE, DURANTE EL PRIMER ACTO...
¡UN MOMENTO! ¡ESTO ES UN ATRACO, DAMAS Y CABALLEROS! ¡NO FORMA PARTE DEL ESPECTÁCULO! ¡UNA OSADA BANDA ESTÁ ROBANDO AL PÚBLICO, SIN PERCATARSE DE QUE TODO SE EMITE POR TELEVISIÓN!
¡UAUH! ¡ES LA PRIMERA VEZ QUE VEO ALGO ASÍ!
DE PRONTO...
¡MIREN, DAMAS Y CABALLEROS! ¡BATMAN Y WINGMAN HAN LLEGADO! ¡AHORA, UN ESPECTÁCULO REAL COMO LA VIDA MISMA SE DESPLIEGA ANTE SUS PROPIOS OJOS!
¿¡¡POR QUÉ WINGMAN NO SE GIRA Y TIRA DE LAS CUERDAS PARA BAJAR EL TELÓN!!? ¡ATRAPARÍA A ESOS LADRONES COMO PECES EN UNA RED!


AL CABO DE UN INSTANTE...
¡YA LO HAN VISTO, DAMAS Y CABALLEROS! ¡HAN VISTO A BATMAN SOLTAR EL TELÓN Y ATRAPAR A LOS LADRONES! ¡MENUDA SORPRESA PARA NUESTROS TELESPECTADORES! ¡ESTÁN SIENDO TESTIGOS DE ALGO HISTÓRICO!
¡EL BUENO DE BATMAN! ¡HA CONSEGUIDO LO QUE WINGMAN ERA INCAPAZ DE LOGRAR!
Y LA NOCHE SIGUIENTE...
¡WINGMAN TENDRÍA QUE HABERSE MOSTRADO MÁS HÁBIL! PERO TODAVÍA NO PUEDO DESCARTARLE. MERECE OTRA OPORTUNIDAD.
WINGMAN
DE REPENTE, EL PANEL ELÉCTRICO DE ALARMAS SE ACTIVA, INDICANDO QUE LA BATSEÑAL SE HA ENCENDIDO FUERA...
ALLÁ VAMOS OTRA VEZ... ¡LA BATSEÑAL! ¡WINGMAN TIENE QUE REUNIRSE CONMIGO EN JEFATURA AL VERLA! VEN, ROBIN... ¡PODRÁS QUEDARTE CON GORDON!
MAYO
MANSIÓN WAYNE
BATCUEVA
BATSEÑAL
SALA DE TROFEOS
POCO DESPUÉS...
LOS LADRONES ESTÁN ASALTANDO EL CLUB SKYLINE... ¡ACUDID LO ANTES POSIBLE!
¡CLARO!
EN UNOS MOMENTOS...
VAMOS, ROBIN... PUEDES ACOMPAÑARME EN UNO DE LOS COCHES PATRULLA...
Y EN EL CLUB SKYLINE, SOBRE UNO DE LOS GRANDES RASCACIELOS DE GOTHAM CITY...
¡CUIDADO, BATMAN! ¡ESTÁN ARMADOS! ¡HAN SUBIDO A LO ALTO DE LA TORRE!
¡ENTONCES, ALLÍ ES ADONDE IREMOS AHORA MISMO!

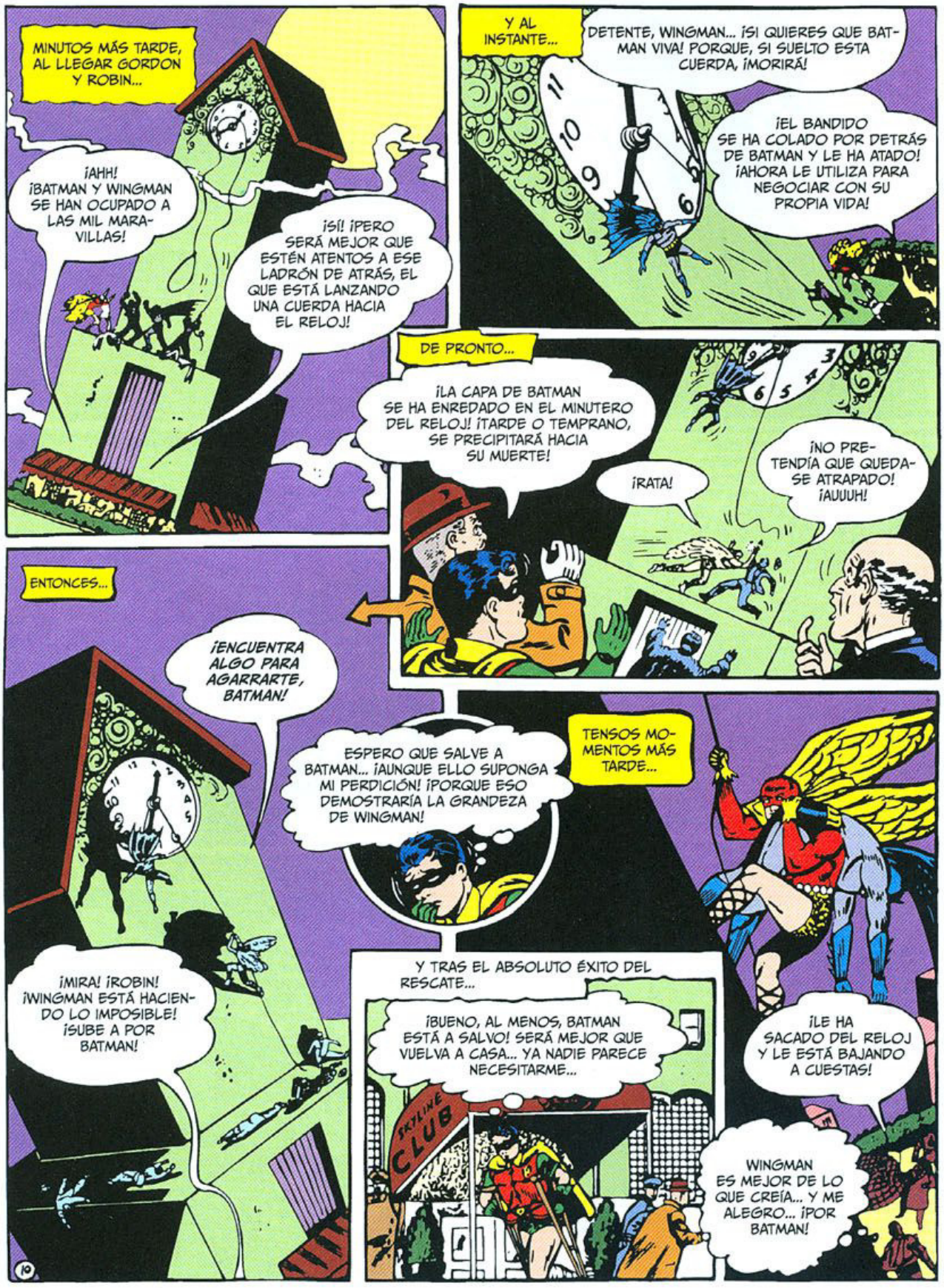
MINUTOS MÁS TARDE, AL LLEGAR GORDON Y ROBIN...
¡AHH! ¡BATMAN Y WINGMAN SE HAN OCUPADO A LAS MIL MARAVILLAS!
¡SÍ! ¡PERO SERÁ MEJOR QUE ESTÉN ATENTOS A ESE LADRÓN DE ATRÁS, EL QUE ESTÁ LANZANDO UNA CUERDA HACIA EL RELOJ!
Y AL INSTANTE...
DETENTE, WINGMAN... ¡SI QUIERES QUE BATMAN VIVA! PORQUE, SI SUELTO ESTA CUERDA, ¡MORIRÁ!
¡EL BANDIDO SE HA COLADO POR DETRÁS DE BATMAN Y LE HA ATADO! ¡AHORA LE UTILIZA PARA NEGOCIAR CON SU PROPIA VIDA!
DE PRONTO...
¡LA CAPA DE BATMAN SE HA ENREDADO EN EL MINUTERO DEL RELOJ! ¡TARDE O TEMPRANO, SE PRECIPITARÁ HACIA SU MUERTE!
¡RATA!
¡NO PRETENDÍA QUE QUEDASE ATRAPADO! ¡AUUUH!
ENTONCES...
¡ENCUENTRA ALGO PARA AGARRARTE, BATMAN!
ESPERO QUE SALVE A BATMAN... ¡AUNQUE ELLO SUPONGA MI PERDICIÓN! ¡PORQUE ESO DEMOSTRARÍA LA GRANDEZA DE WINGMAN!
TENSOS MOMENTOS MÁS TARDE...
¡MIRA! ¡ROBIN! ¡WINGMAN ESTÁ HACIENDO LO IMPOSIBLE! ¡SUBE A POR BATMAN!
Y TRAS EL ABSOLUTO ÉXITO DEL RESCATE...
¡BUENO, AL MENOS, BATMAN ESTÁ A SALVO! SERÁ MEJOR QUE VUELVA A CASA... YA NADIE PARECE NECESITARME...
SKYLINE CLUB
¡LE HA SACADO DEL RELOJ Y LE ESTÁ BAJANDO A CUESTAS!
WINGMAN ES MEJOR DE LO QUE CREÍA... Y ME ALEGRO... ¡POR BATMAN!
19


LUEGO, EN LA BATCUEVA...
TAN SOLO ME QUEDA UNA COSA A LA QUE AFERRARME... ¡POR PEQUEÑA QUE SEA! AL MENOS, BATMAN NO SE LO HA CONTADO TODO A WINGMAN... NO LE HA ENSEÑADO LA BATCUEVA... NI LE HA REVELADO NUESTRAS IDENTIDADES SECRETAS...
¡Y ENTONCES, COMO SI RESPONDIERA A LOS PENSAMIENTOS DE ROBIN, WINGMAN ENTRA EN LA BATCUEVA!
VAYA, VAYA... ¡ASÍ QUE ESTO ES LA BATCUEVA! ¡HE OÍDO HABLAR MUCHO DE ELLA!
WINGMAN... ¡AQUÍ! SE HA... ¡TERMINADO! ¡BATMAN SE LO HA CONTADO TODO! ¡ES EL FIN DE ROBIN!
¡Y TÚ ERES DICK GRAYSON! ¡CARAY, SÍ QUE ME SORPRENDIÓ AVERIGUAR QUIÉNES SON BATMAN Y ROBIN EN REALIDAD! ¡NO LO HUBIERA ADIVINADO NI EN UN MILLÓN DE AÑOS!
DE ACUERDO... ¡CONOCES MIS SECRETOS! Y AHORA... ¿QUIÉN ERES TÚ?
¡OH, ESO NO PODRÍA CONTÁRTELO! ¡BATMAN DICE QUE NADIE SALVO ÉL DEBE CONOCER MI VERDADERA IDENTIDAD!
¡YA NI SIQUIERA INSPIRO CONFIANZA!
¡SI LA VERSIÓN DE BATMAN FUERA CIERTA, Y SE LIMITARA A ENTRENAR A UN HOMBRE MURCIÉLAGO PARA OTRO PAÍS, NO TENDRÍA NINGUNA NECESIDAD DE REVELARLE TODOS SUS SECRETOS! NUNCA PERDONARÉ A BATMAN POR HABER PERDIDO LA FE EN MÍ...
¡EH, CHICO! ¿ADÓNDE VAS TAN DEPRISA?
¿QUÉ IMPORTA ESO... YA?


MOMENTOS DESPUÉS...
VAYA, DICK... ¿QUÉ OCURRE? ¡ESTÁS LLORANDO!
¡QUÉ VALOR TIENES! ¡AY!: ¡YA SABES QUÉ OCURRE! ¡TRAS TODOS ESTOS AÑOS, TE DESHACES DE MÍ Y ME SUSTITUYES POR ESE WINGMAN!
¿SUSTITUIRTE? PERO... ¡SI WINGMAN CUMPLIRÁ CON SU DEBER EN EUROPA! ¡YA TE LO DIJE! ¡SE IRÁ DENTRO DE UNAS SEMANAS!
¡NO TIENES POR QUÉ ENGAÑARME! ¡YA OÍ A GORDON DECIRTE QUE NO NECESITÁIS A NINGÚN ROBIN!
¡PERO NOS REFERÍAMOS A UN ROBIN SECRETO, EL QUE DEBÍA ACOMPAÑAR A WINGMAN A EUROPA! GORDON LO CONSIDERABA INNECESARIO... ¡CREÍA QUE CON UN SOLO HÉROE, INSPIRADO EN BATMAN, SERÍA SUFICIENTE!
BUENO... ¿Y LOS PERIÓDICOS... Y EL COLUMNISTA STEVE BELTER ALUDIENDO A QUE WINGMAN ME REEMPLAZARÍA?
¡LOCO MUCHACHO! NO ERAN MÁS QUE TÁCTICAS PARA DESVIAR LA ATENCIÓN... ¡TE DIJE QUE NO QUERÍAMOS QUE NADIE CONOCIERA NUESTRO OBJETIVO! ¡POR ESO SE PUBLICITÓ A WINGMAN COMO TU RELEVO!
PERO... ¡NO LO ENTIENDO! ESTA NOCHE, WINGMAN HA VENIDO... CONOCÍA TODOS NUESTROS SECRETOS... ¡NUESTRAS IDENTIDADES!
¡PERO ESE ERA YO, DICK! ES IMPORTANTE QUE SEA CAPAZ DE SUPLANTAR A QUIENES HE ENTRENADO. QUERÍA COMPROBAR SI PODÍA ENGAÑARTE... ¡ERA MI PRUEBA DE FUEGO!
ENTONCES... ¡APUESTO A QUE HAS SIDO TÚ, CON EL UNIFORME DE WINGMAN, QUIEN HA EFECTUADO ESTA NOCHE EL RESCATE DEL RELOJ!
¡EXACTO! DEBERÍAS HABER SABIDO QUE NUNCA ME SORPRENDERÍAN COMO A WINGMAN. VERÁS... ¡OCUPÉ SU LUGAR CUANDO NOS ENTERAMOS DE QUE ESA BANDA PRETENDÍA CONCENTRARSE EN ÉL POR SU INEXPERIENCIA!
CIELOS... ¡QUÉ NECIO HE SIDO! Y AHORA, TAMBIÉN COMPRENDO QUE WINGMAN NO ENTENDIESE LA LENGUA DE SU PAÍS. ¡SEGURAMENTE EMIGRÓ SIENDO UN BEBÉ!
¡CLARO! ¡TE LEVANTASTE CON EL PIE IZQUIERDO Y DEJASTE QUE TU IMAGINACIÓN TE LA JUGARA HASTA EL FINAL! ¡PERO NO CREO QUE VUELVA A OCURRIR!
¡Y QUE LO DIGAS! ¡DESDE AHORA, NO HARÉ CASO A ESOS DELIRIOS! ¡CONFIARÉ PLENAMENTE EN NUESTRA AMISTAD!
BATMAN COMPRA BONOS DE LOS ESTADOS UNIDOS... ¿Y TÚ?
FIN


SUPERMAN
DC
NATIONAL COMICS
10c ALL NEW STORIES
JUNE
NO. 92
APPROVED BY THE COMICS CODE AUTHORITY
BAT MAN
Introducing "ACE, The BAT-HOUND!
LOOK! OUR NEW BAT-HOUND RECOGNIZES THE BAT-SIGNAL--THERE HE GOES, READY FOR ACTION!


BAT MAN
With ROBIN THE BOY WONDER
OUR NEW BAT-HOUND KNOWS THE BAT-SIGNAL NOW! LOOK-- HE'S READY FOR ACTION!
THAT DYNAMIC DUO, BATMAN AND ROBIN, SUDDENLY BECOME A PART OF A TRIO WHEN A NEW MEMBER JOINS THEIR TERRIFIC TEAM! AND THEIR NEW COMRADE ISN'T HUMAN BUT CANINE! YES, THE DYNAMIC DUO ACQUIRES A DOG -- AND WHAT A DOG! FOR THE KEY TO THE WHOLE DANGER-PACKED MYSTERY IS THEIR NEW ALLY -- THAT MASKED, FOUR-FOOTED WONDER, KNOWN AS... "ACE, THE BAT-HOUND!"
BOB KANE
ONE NIGHT, AS BATMAN AND ROBIN PATROL GOTHAM CITY...
LOOK, BATMAN... THAT DOG TRYING TO SWIM THE RIVER -- HE'S SINKING!
COME ON, ROBIN -- WE CAN'T LET HIM DROWN!
HE'S BEEN STUNNED, KNOCKED GROGGY... THAT'S WHY HE COULDN'T SWIM THE STREAM!
WE'LL TAKE HIM HOME WITH US AND FIND HIS OWNER!
CAREFUL, BATMAN... YOU MAY NOT KNOW IT NOW, BUT YOU'RE ASKING FOR TROUBLE!

SOON, IN THE SECRET **BAT-CAVE**, A SWITCH TO THEIR EVERYDAY IDENTITIES AS WEALTHY BRUCE WAYNE AND HIS YOUNG WARD, DICK GRAYSON...

HE'S FEELING PERKIER NOW... WE CAN PUT A LOST-AND-FOUND NOTICE IN ALL THE MORNING PAPERS!

AND SINCE I CAN'T GIVE THE **BAT-CAVE** AS MY ADDRESS, I'LL ADVERTISE AS BRUCE WAYNE!

SO THE FOLLOWING DAY...

THIS AD IN ALL THE PAPERS OUGHT TO GET RESULTS!

IN A WAY, I'LL BE SORRY WHEN HIS OWNER TURNS UP! I'VE GROWN FOND OF THAT POOCH--AND HE SEEMS TO LIKE US, TOO!

FOUND!! DOG--APPLY TO BRUCE WAYNE

BUT A GRATEFUL HOUND CAN PROVE **TOO** FRIENDLY, AS THE DUO LEARNS SHORTLY AFTERWARD, WHILE ANSWERING A CALL FROM POLICE HEADQUARTERS...

THE DOG--HE'S COMING AFTER US!

NO TIME TO TAKE HIM BACK NOW! LET HIM IN THE CAR, AND YOU CAN HOLD HIM!

TROUBLE IS, ANYONE SEEING THIS DOG WILL RECOGNIZE HIM, FROM THAT FOREHEAD MARK, AS THE DOG BRUCE WAYNE ADVERTISED! IT'D IMPERIL OUR SECRET IDENTITIES!

I'LL FIX THAT WHILE YOU'RE CHECKING WITH HEADQUARTERS!

SO AWHILE LATER...

I CUT HIM THIS MASK FROM OUR BLACK CLOTH TOOL BAG... AND MADE A BAT-SYMBOL FOR HIS COLLAR! NOW NO ONE CAN RECOGNIZE HIM! BUT WHAT'S UP?

BERT BOWERS, AN ESCAPED CONVICTED, WAS SPOTTED GOING INTO THE **STEVENS WAREHOUSE!** WE'VE GOT TO HURRY!

WITHIN MINUTES, THE MIGHTY **BAT-MOBILE** STREAKS TO ITS DESTINATION...

I SPOTTED BOWERS SNEAKING IN THERE, AND CALLED IN AN ALARM!

COME ON, **ROBIN!**

YOU'D BETTER COME, TOO, PUP!


AND INSIDE THE SHADOWY STORAGE HOUSE, WHERE DEADLY DANGER LURKS...
THIS IS WHERE THEY STORE EQUIPMENT FOR THE ANNUAL CITY CHARITY CIRCUS! BOWERS WON'T BE EASY TO FIND AMONG THEM!
HERE, HANG ONTO THE DOG, WILL YOU? I DON'T WANT HIM TO GET HURT!
MUST LAY LOW TILL THEY'RE UNDER SOME BIG, HEAVY PROP!
A MOMENT LATER...
SEE ANYTHING, BATMAN?
NOT YET! HEY-- WHERE'S THE DOG GOING? HE SEEMS TO... ROBIN! THAT CLOWN FIGURE-- LOOK OUT!
AS BATMAN LEAPS TO ROBIN'S RESCUE, A SECOND MASKED FIGURE GOES INTO FLASHING ACTION!
THANKS, BATMAN! THOSE CLOWN-FIGURES ARE BUILT HEAVY... IT WOULD'VE CRUSHED ME! BUT BOWERS IS GETTING AWAY!
CRASH
HE WON'T GO FAR -- WE'VE GOT A HELPER!
LEGGO, YOU--YOU BAT-HOUND!
LOOK-- HE'S GOT BOWERS BY THE COAT-SLEEVE, HOLDING HIM IN TRUE POLICE DOG STYLE!
AND THAT GIVES US TIME TO GRAB HIM! GOOD WORK, BOY!
"BAT-HOUND" IS A GOOD NAME FOR HIM, BATMAN! HE SURE HELPED OUT THIS TIME!
YES-- HE'D MAKE A SWELL ADDITION TO THE TEAM, IF WE COULD KEEP HIM! COME ON, BOY-- YOU'VE EARNED A BONE!
BUT UPON RETURNING HOME AND CHANGING IDENTITIES...
YES, MR. WAYNE, THE DOG YOU ADVERTISED LOOKS LIKE JOHN WILKER'S DOG, ACE! WILKER LIVES IN A COTTAGE OUT IN THIS SUBURB!
THANK YOU FOR CALLING.. WE'LL GO RIGHT OUT AND CHECK WITH MR. WILKER!
3

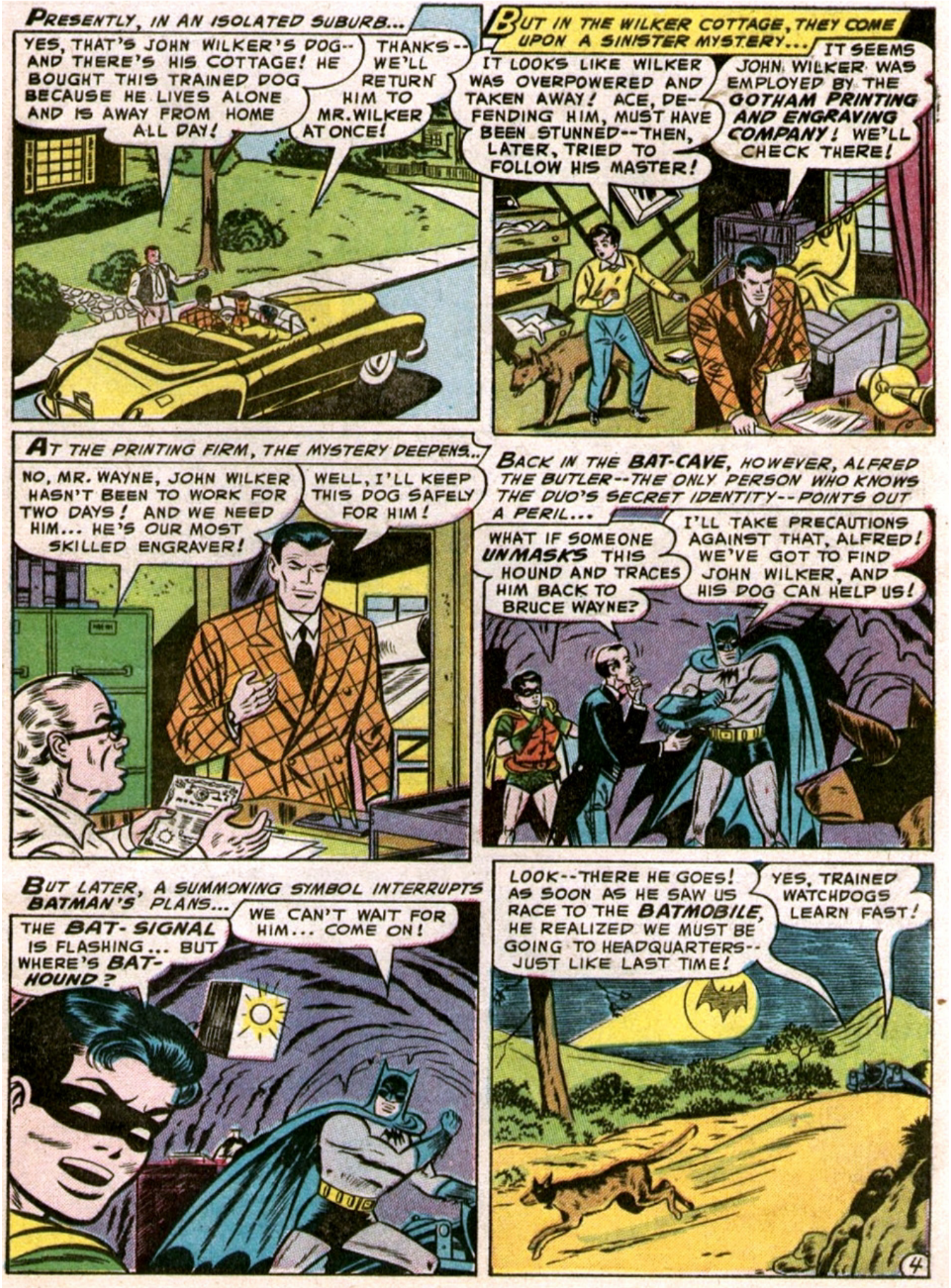
PRESENTLY, IN AN ISOLATED SUBURB...
YES, THAT'S JOHN WILKER'S DOG-- AND THERE'S HIS COTTAGE! HE BOUGHT THIS TRAINED DOG BECAUSE HE LIVES ALONE AND IS AWAY FROM HOME ALL DAY!
THANKS-- WE'LL RETURN HIM TO MR. WILKER AT ONCE!
BUT IN THE WILKER COTTAGE, THEY COME UPON A SINISTER MYSTERY...
IT LOOKS LIKE WILKER WAS OVERPOWERED AND TAKEN AWAY! ACE, DEFENDING HIM, MUST HAVE BEEN STUNNED--THEN, LATER, TRIED TO FOLLOW HIS MASTER!
IT SEEMS JOHN WILKER WAS EMPLOYED BY THE GOTHAM PRINTING AND ENGRAVING COMPANY! WE'LL CHECK THERE!
AT THE PRINTING FIRM, THE MYSTERY DEEPENS...
NO, MR. WAYNE, JOHN WILKER HASN'T BEEN TO WORK FOR TWO DAYS! AND WE NEED HIM... HE'S OUR MOST SKILLED ENGRAVER!
WELL, I'LL KEEP THIS DOG SAFELY FOR HIM!
BACK IN THE BAT-CAVE, HOWEVER, ALFRED THE BUTLER--THE ONLY PERSON WHO KNOWS THE DUO'S SECRET IDENTITY--POINTS OUT A PERIL...
WHAT IF SOMEONE UNMASKS THIS HOUND AND TRACES HIM BACK TO BRUCE WAYNE?
I'LL TAKE PRECAUTIONS AGAINST THAT, ALFRED! WE'VE GOT TO FIND JOHN WILKER, AND HIS DOG CAN HELP US!
BUT LATER, A SUMMONING SYMBOL INTERRUPTS BATMAN'S PLANS...
THE BAT-SIGNAL IS FLASHING... BUT WHERE'S BAT-HOUND?
WE CAN'T WAIT FOR HIM... COME ON!
LOOK--THERE HE GOES! AS SOON AS HE SAW US RACE TO THE BATMOBILE, HE REALIZED WE MUST BE GOING TO HEADQUARTERS-- JUST LIKE LAST TIME!
YES, TRAINED WATCHDOGS LEARN FAST!
4

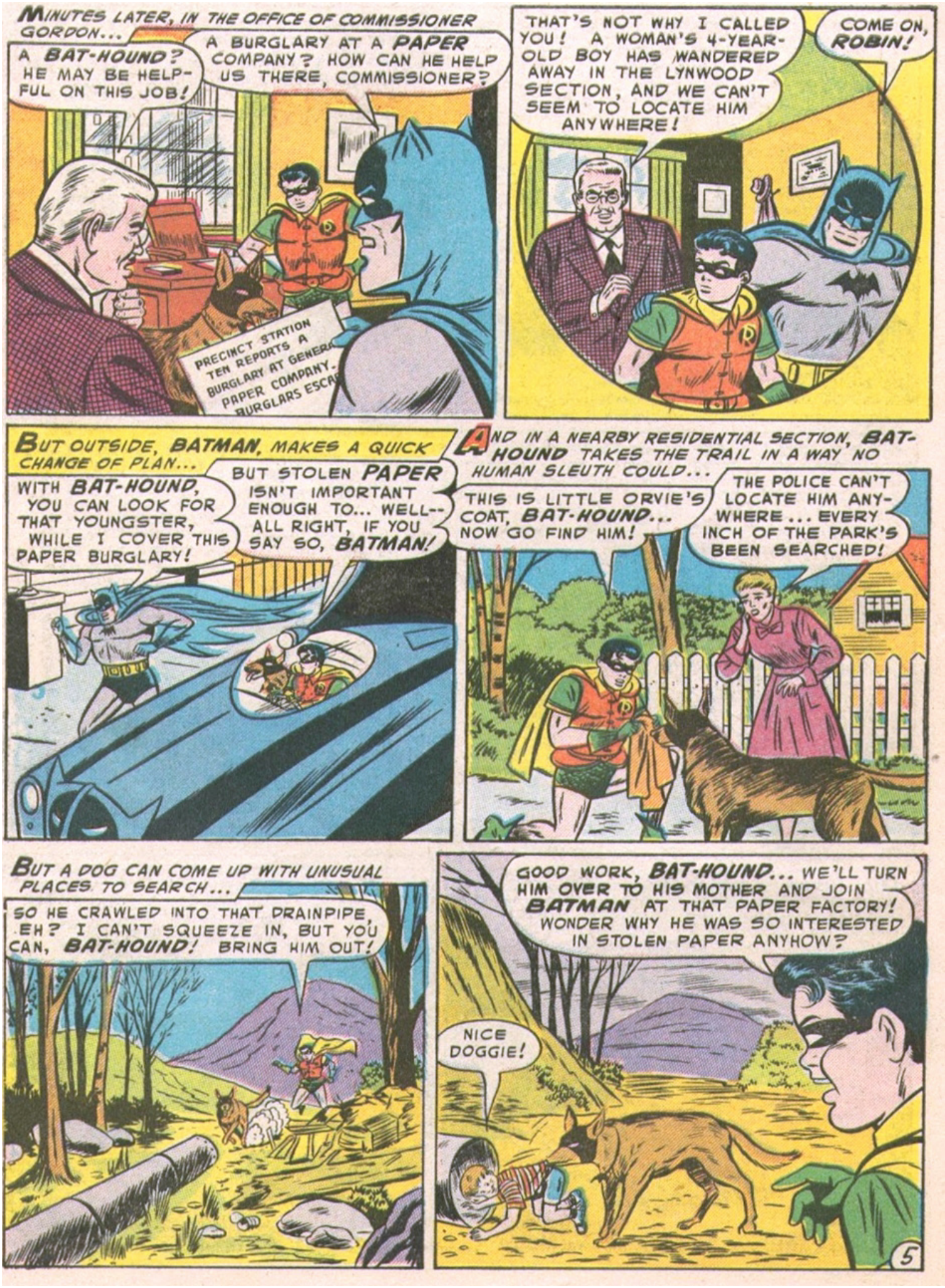
MINUTES LATER, IN THE OFFICE OF COMMISSIONER GORDON...
A BAT-HOUND? HE MAY BE HELPFUL ON THIS JOB!
A BURGLARY AT A PAPER COMPANY? HOW CAN HE HELP US THERE, COMMISSIONER?
PRECINCT STATION TEN REPORTS A BURGLARY AT GENERA PAPER COMPANY. BURGLARS ESCA
THAT'S NOT WHY I CALLED YOU! A WOMAN'S 4-YEAR-OLD BOY HAS WANDERED AWAY IN THE LYNWOOD SECTION, AND WE CAN'T SEEM TO LOCATE HIM ANYWHERE!
COME ON, ROBIN!
BUT OUTSIDE, BATMAN, MAKES A QUICK CHANGE OF PLAN...
WITH BAT-HOUND, YOU CAN LOOK FOR THAT YOUNGSTER, WHILE I COVER THIS PAPER BURGLARY!
BUT STOLEN PAPER ISN'T IMPORTANT ENOUGH TO... WELL--ALL RIGHT, IF YOU SAY SO, BATMAN!
AND IN A NEARBY RESIDENTIAL SECTION, BAT-HOUND TAKES THE TRAIL IN A WAY NO HUMAN SLEUTH COULD...
THIS IS LITTLE ORVIE'S COAT, BAT-HOUND... NOW GO FIND HIM!
THE POLICE CAN'T LOCATE HIM ANYWHERE... EVERY INCH OF THE PARK'S BEEN SEARCHED!
BUT A DOG CAN COME UP WITH UNUSUAL PLACES TO SEARCH...
SO HE CRAWLED INTO THAT DRAINPIPE, EH? I CAN'T SQUEEZE IN, BUT YOU CAN, BAT-HOUND! BRING HIM OUT!
GOOD WORK, BAT-HOUND... WE'LL TURN HIM OVER TO HIS MOTHER AND JOIN BATMAN AT THAT PAPER FACTORY! WONDER WHY HE WAS SO INTERESTED IN STOLEN PAPER ANYHOW?
NICE DOGGIE!
5

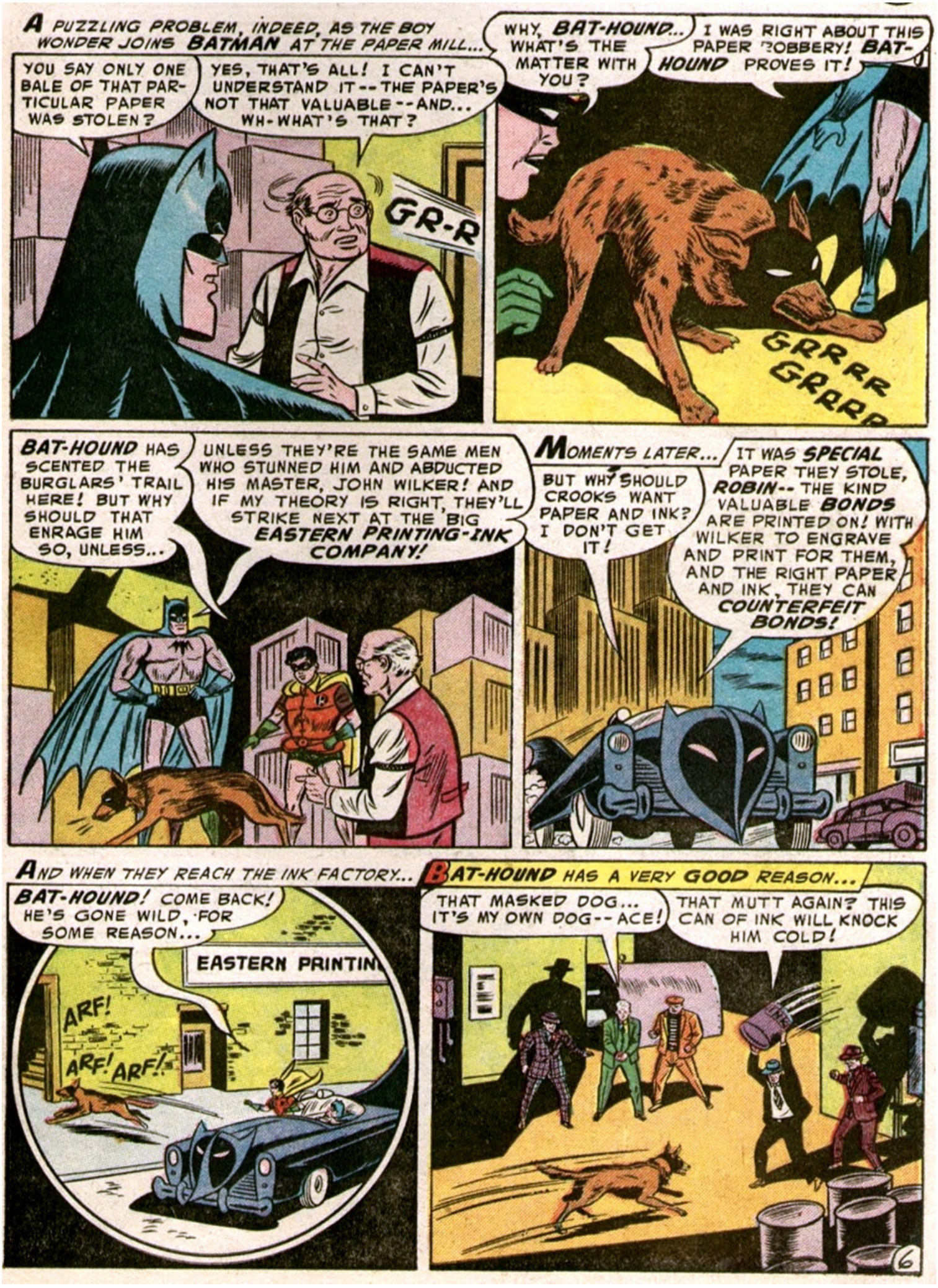
A PUZZLING PROBLEM, INDEED, AS THE BOY WONDER JOINS BATMAN AT THE PAPER MILL...
YOU SAY ONLY ONE BALE OF THAT PARTICULAR PAPER WAS STOLEN?
YES, THAT'S ALL! I CAN'T UNDERSTAND IT -- THE PAPER'S NOT THAT VALUABLE -- AND... WH-WHAT'S THAT?
GR-R
WHY, BAT-HOUND... WHAT'S THE MATTER WITH YOU?
I WAS RIGHT ABOUT THIS PAPER ROBBERY! BAT-HOUND PROVES IT!
GRRRR GRRRR
BAT-HOUND HAS SCENTED THE BURGLARS' TRAIL HERE! BUT WHY SHOULD THAT ENRAGE HIM SO, UNLESS...
UNLESS THEY'RE THE SAME MEN WHO STUNNED HIM AND ABDUCTED HIS MASTER, JOHN WILKER! AND IF MY THEORY IS RIGHT, THEY'LL STRIKE NEXT AT THE BIG EASTERN PRINTING-INK COMPANY!
MOMENTS LATER...
BUT WHY SHOULD CROOKS WANT PAPER AND INK? I DON'T GET IT!
IT WAS SPECIAL PAPER THEY STOLE, ROBIN -- THE KIND VALUABLE BONDS ARE PRINTED ON! WITH WILKER TO ENGRAVE AND PRINT FOR THEM, AND THE RIGHT PAPER AND INK, THEY CAN COUNTERFEIT BONDS!
AND WHEN THEY REACH THE INK FACTORY...
BAT-HOUND! COME BACK! HE'S GONE WILD, FOR SOME REASON...
EASTERN PRINTIN
ARF! ARF! ARF!
BAT-HOUND HAS A VERY GOOD REASON...
THAT MASKED DOG... IT'S MY OWN DOG -- ACE!
THAT MUTT AGAIN? THIS CAN OF INK WILL KNOCK HIM COLD!
6

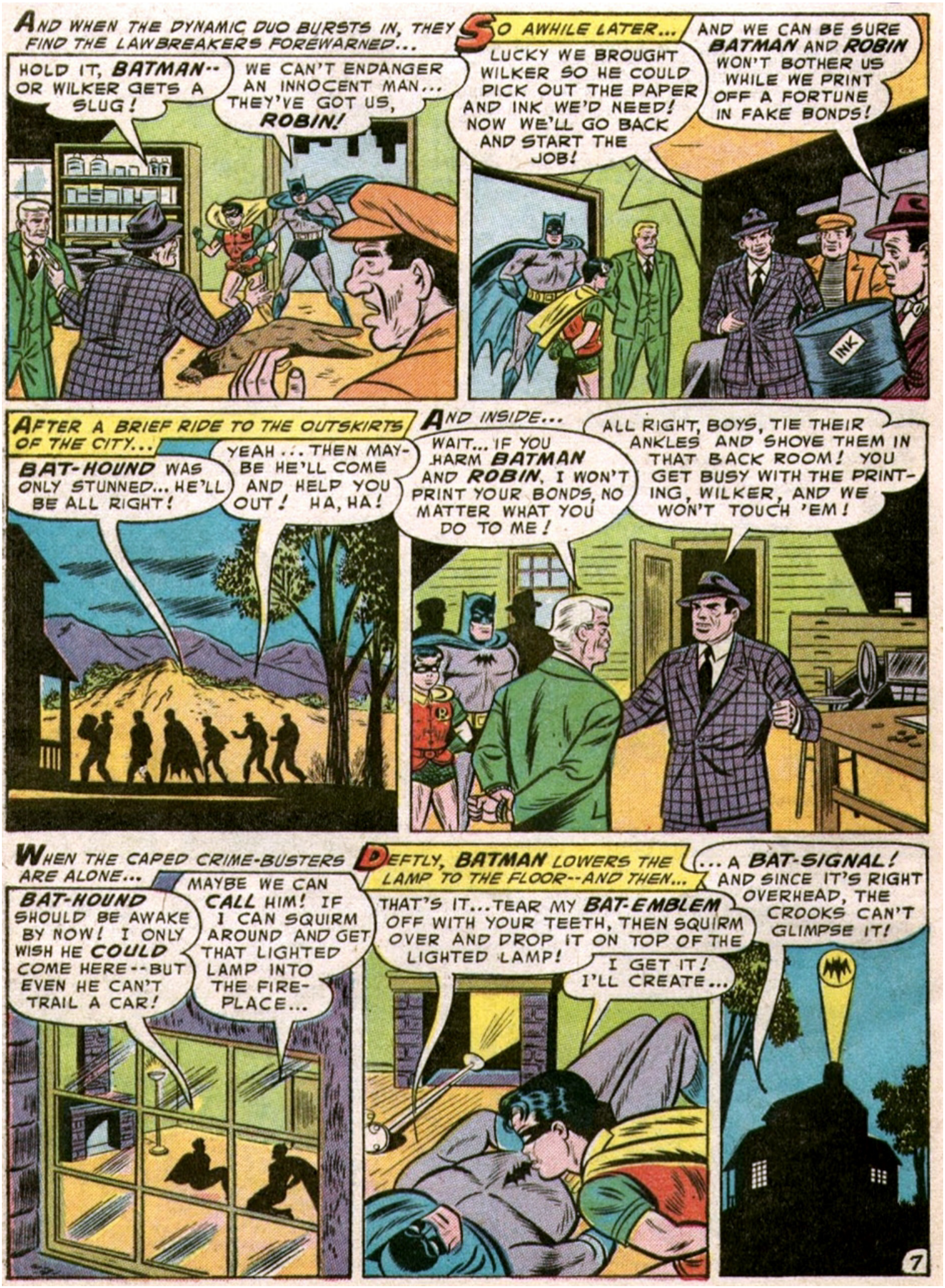
AND WHEN THE DYNAMIC DUO BURSTS IN, THEY FIND THE LAWBREAKERS FOREWARNED...
HOLD IT, BATMAN-- OR WILKER GETS A SLUG!
WE CAN'T ENDANGER AN INNOCENT MAN... THEY'VE GOT US, ROBIN!
SO AWHILE LATER...
LUCKY WE BROUGHT WILKER SO HE COULD PICK OUT THE PAPER AND INK WE'D NEED! NOW WE'LL GO BACK AND START THE JOB!
AND WE CAN BE SURE BATMAN AND ROBIN WON'T BOTHER US WHILE WE PRINT OFF A FORTUNE IN FAKE BONDS!
INK
AFTER A BRIEF RIDE TO THE OUTSKIRTS OF THE CITY...
BAT-HOUND WAS ONLY STUNNED... HE'LL BE ALL RIGHT!
YEAH... THEN MAYBE HE'LL COME AND HELP YOU OUT! HA, HA!
AND INSIDE...
WAIT... IF YOU HARM BATMAN AND ROBIN, I WON'T PRINT YOUR BONDS, NO MATTER WHAT YOU DO TO ME!
ALL RIGHT, BOYS, TIE THEIR ANKLES AND SHOVE THEM IN THAT BACK ROOM! YOU GET BUSY WITH THE PRINTING, WILKER, AND WE WON'T TOUCH 'EM!
WHEN THE CAPED CRIME-BUSTERS ARE ALONE...
BAT-HOUND SHOULD BE AWAKE BY NOW! I ONLY WISH HE COULD COME HERE--BUT EVEN HE CAN'T TRAIL A CAR!
MAYBE WE CAN CALL HIM! IF I CAN SQUIRM AROUND AND GET THAT LIGHTED LAMP INTO THE FIREPLACE...
DEFTLY, BATMAN LOWERS THE LAMP TO THE FLOOR--AND THEN...
THAT'S IT... TEAR MY BAT-EMBLEM OFF WITH YOUR TEETH, THEN SQUIRM OVER AND DROP IT ON TOP OF THE LIGHTED LAMP!
I GET IT! I'LL CREATE...
... A BAT-SIGNAL! AND SINCE IT'S RIGHT OVERHEAD, THE CROOKS CAN'T GLIMPSE IT!
7

FAR AWAY, A FOUR-FOOTED ALLY SEES THE SIGNAL THAT HE HAS LEARNED TO ANSWER...

THAT'S IT... NOW CHEW THE ROPE APART! ONCE I'M FREE, I CAN UNTIE **BATMAN!**

SOON, OUTSIDE THE PRISONERS' ROOM, A GRIMLY SILENT SHAPE APPEARS...

GOOD BOY! YOU DID IT!

COME ON, **BAT-HOUND**... YOU CAN FORCE OPEN THAT CASEMENT WINDOW IF YOU PRESS HARD!

CLICK

SECONDS LATER, A TERRIFYING TRIO BURSTS FORTH...

BATMAN AND **ROBIN**-- FREE! AND THAT DOG...

THE BRIEF BATTLE ENDS ABRUPTLY--AND WHEN POLICE AND REPORTERS ARRIVE...

YES, THEY CAPTURED JOHN WILKER TO FORCE HIM TO HELP THEM PRINT FAKE BONDS!

BUT THAT DOG OF WILKER'S IS THE ONE BRUCE WAYNE ADVERTISED! AND HE'S YOUR **BAT-HOUND!** DOES THAT MEAN...?

...THAT I'M BRUCE WAYNE? NO, I GOT THE DOG FROM BRUCE TO HELP ME FIND WILKER-- AS THIS SNAPSHOT **ROBIN** TOOK WILL SHOW YOU!

AND THEY CAN'T KNOW THAT **ALFRED** WORE THE **BATMAN** COSTUME WHEN I SNAPPED THAT PICTURE ALIBI!

HE'S A GREAT DOG, MR. WILKER! IT WAS **HE** WHO REALLY SAVED US!

AND IF YOU EVER WANT TO BE A **BAT-HOUND** AGAIN, ACE-- THE POSITION IS OPEN!

THE END.

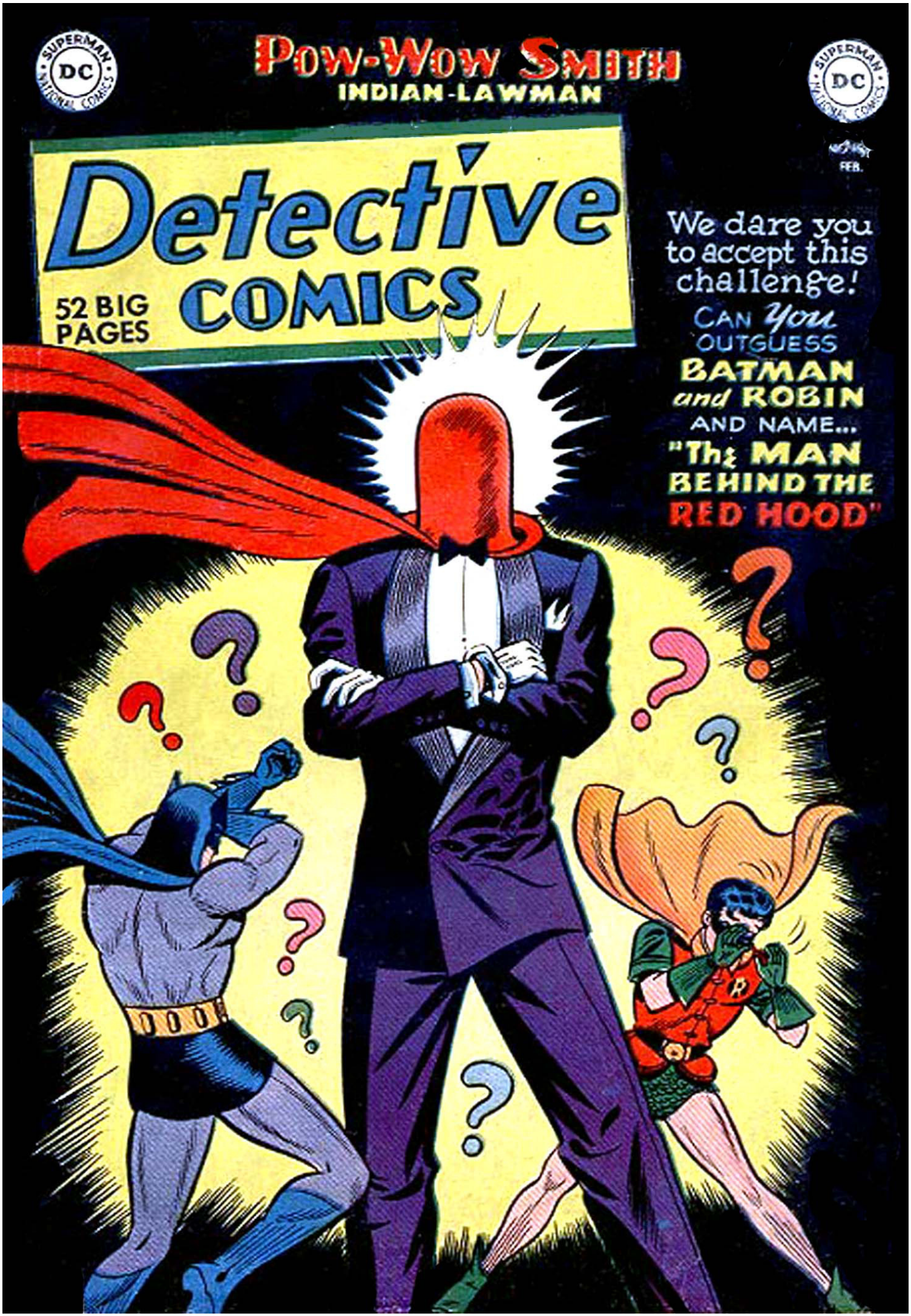
SUPERMAN DC NATIONAL COMICS
POW-WOW SMITH
INDIAN-LAWMAN
SUPERMAN DC NATIONAL COMICS
FEB.
Detective COMICS
52 BIG PAGES
We dare you to accept this challenge!
CAN You OUTGUESS BATMAN and ROBIN AND NAME...
"The MAN BEHIND THE RED HOOD"

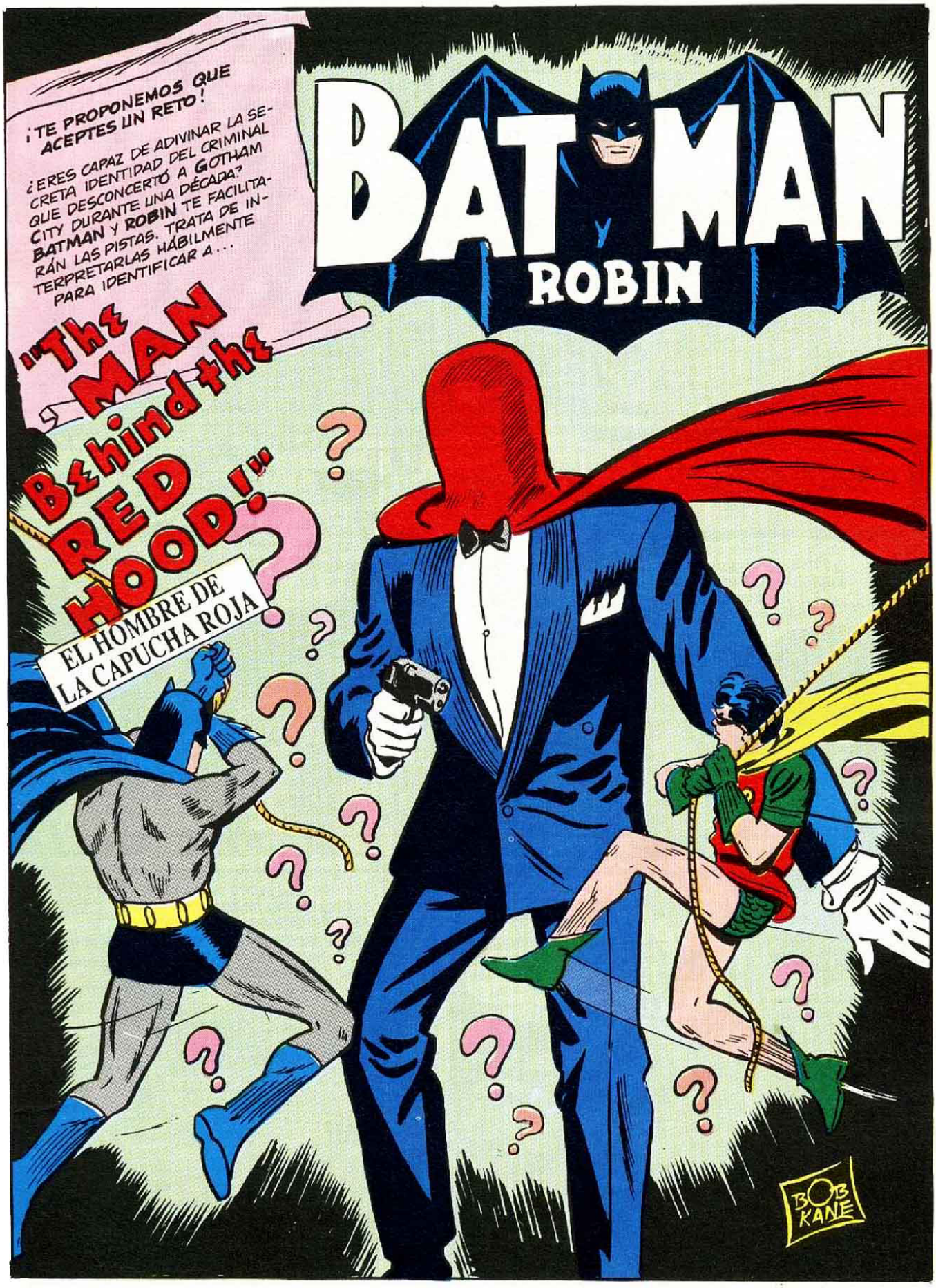
¡TE PROPONEMOS QUE ACEPTES UN RETO!
¿ERES CAPAZ DE ADIVINAR LA SECRETA IDENTIDAD DEL CRIMINAL QUE DESCONCERTÓ A GOTHAM CITY DURANTE UNA DÉCADA? BATMAN Y ROBIN TE FACILITARÁN LAS PISTAS. TRATA DE INTERPRETARLAS HÁBILMENTE PARA IDENTIFICAR A...
"The MAN Behind the RED HOOD!"
EL HOMBRE DE LA CAPUCHA ROJA
BATMAN Y ROBIN
BOB KANE

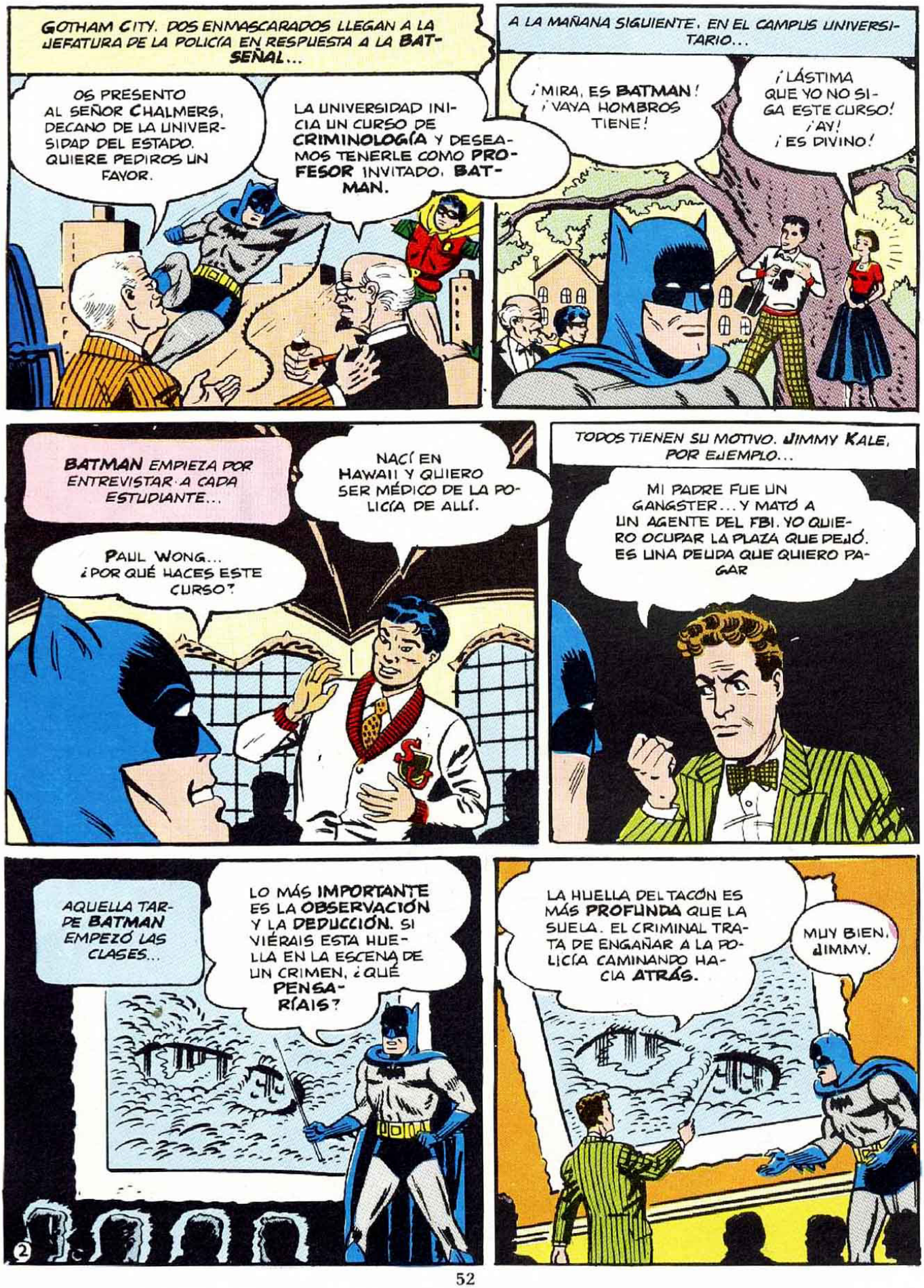
GOTHAM CITY. DOS ENMASCARADOS LLEGAN A LA JEFATURA DE LA POLICÍA EN RESPUESTA A LA BAT-SEÑAL...
OS PRESENTO AL SEÑOR CHALMERS, DECANO DE LA UNIVERSIDAD DEL ESTADO. QUIERE PEDIROS UN FAVOR.
LA UNIVERSIDAD INICIA UN CURSO DE CRIMINOLOGÍA Y DESEAMOS TENERLE COMO PROFESOR INVITADO, BATMAN.
A LA MAÑANA SIGUIENTE, EN EL CAMPUS UNIVERSITARIO...
¡MIRA, ES BATMAN! ¡VAYA HOMBROS TIENE!
¡LÁSTIMA QUE YO NO SIGA ESTE CURSO! ¡AY! ¡ES DIVINO!
BATMAN EMPIEZA POR ENTREVISTAR A CADA ESTUDIANTE...
NACÍ EN HAWAII Y QUIERO SER MÉDICO DE LA POLICÍA DE ALLÍ.
PAUL WONG... ¿POR QUÉ HACES ESTE CURSO?
TODOS TIENEN SU MOTIVO. JIMMY KALE, POR EJEMPLO...
MI PADRE FUE UN GANGSTER... Y MATÓ A UN AGENTE DEL FBI. YO QUIERO OCUPAR LA PLAZA QUE DEJÓ. ES UNA DEUDA QUE QUIERO PAGAR
AQUELLA TARDE BATMAN EMPEZÓ LAS CLASES...
LO MÁS IMPORTANTE ES LA OBSERVACIÓN Y LA DEDUCCIÓN. SI VIÉRAIS ESTA HUELLA EN LA ESCENA DE UN CRIMEN, ¿QUÉ PENSARÍAIS?
LA HUELLA DEL TACÓN ES MÁS PROFUNDA QUE LA SUELA. EL CRIMINAL TRATA DE ENGAÑAR A LA POLICÍA CAMINANDO HACIA ATRÁS.
MUY BIEN, JIMMY.
2

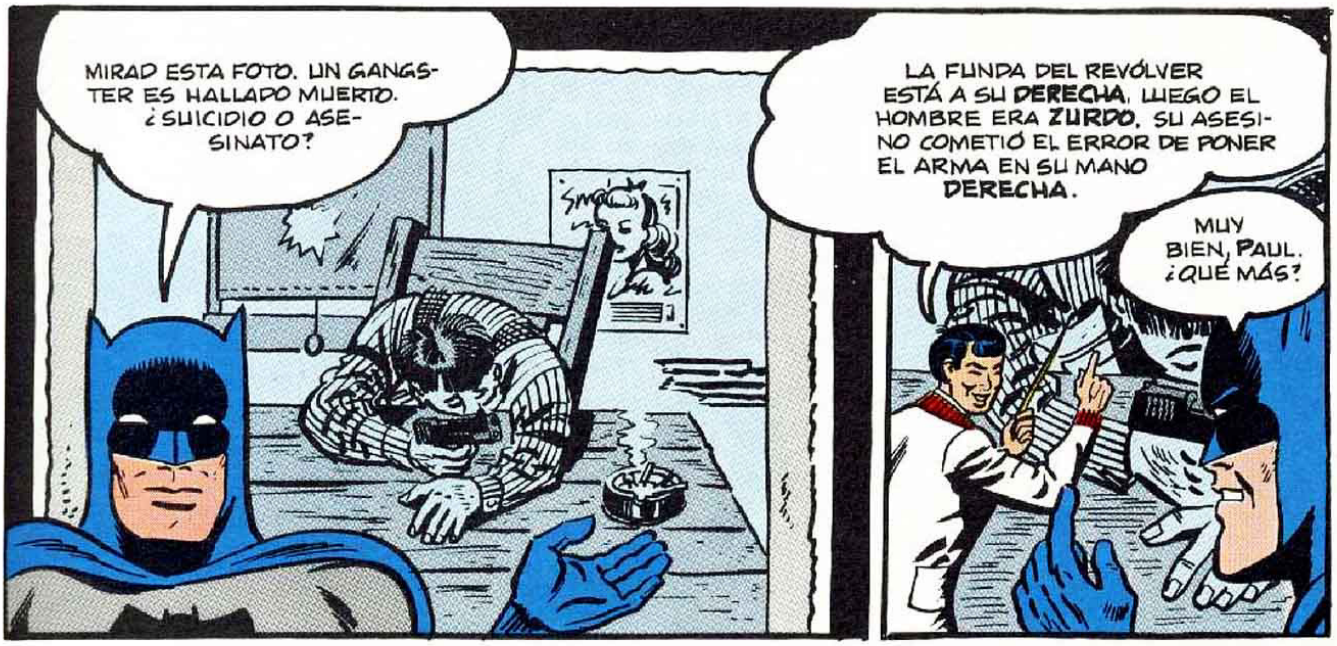
MIRAD ESTA FOTO. UN GANGSTER ES HALLADO MUERTO. ¿SUICIDIO O ASESINATO?
LA FUNDA DEL REVÓLVER ESTÁ A SU DERECHA, LUEGO EL HOMBRE ERA ZURDO. SU ASESINO COMETIÓ EL ERROR DE PONER EL ARMA EN SU MANO DERECHA.
MUY BIEN, PAUL. ¿QUÉ MÁS?


¿HE OLVIDADO ALGO?
SÍ. TODOS LOS CIGARRILLOS TIENEN LISOS LOS EXTREMOS, EXCEPTO ÉSTE, QUE ESTÁ ARRUGADO. LO FUMÓ EL ASESINO Y USÁ BOQUILLA.


EN LOS DIAS SIGUIENTES LOS ALUMNOS FUERON APRENDIENDO MÁS TRUCOS...
ENVOLVIENDO EL ARMA CON UN PAÑUELO PODÉIS BORRAR LAS HUELLAS DIGITALES. LA FORMA CORRECTA DE LLEVARLA ES COLOCAR UN LÁPIZ EN EL CAÑÓN.


AL CABO DE UN MES...
YA ESTÁIS PREPARADOS PARA UNA PRUEBA. ES UN AUTÉNTICO CASO NO RESUELTO Y EL CRIMINAL NO FUE ENCONTRADO. LE LLAMABAN... ¡CAPUCHA ROJA!
3


"OCURRIÓ HACE DIEZ AÑOS. SUS DELITOS CONMOVIERON A GOTHAM Y TODAS SUS VÍCTIMAS DIJERON LO MISMO..."
LLEVABA UNA CAPUCHA ROJA, LISA Y BRILLANTE, DE UNA SOLA PIEZA Y SIN AGUJEROS PARA LOS OJOS...
¡IMPOSIBLE! ¿CÓMO PUEDE VER?

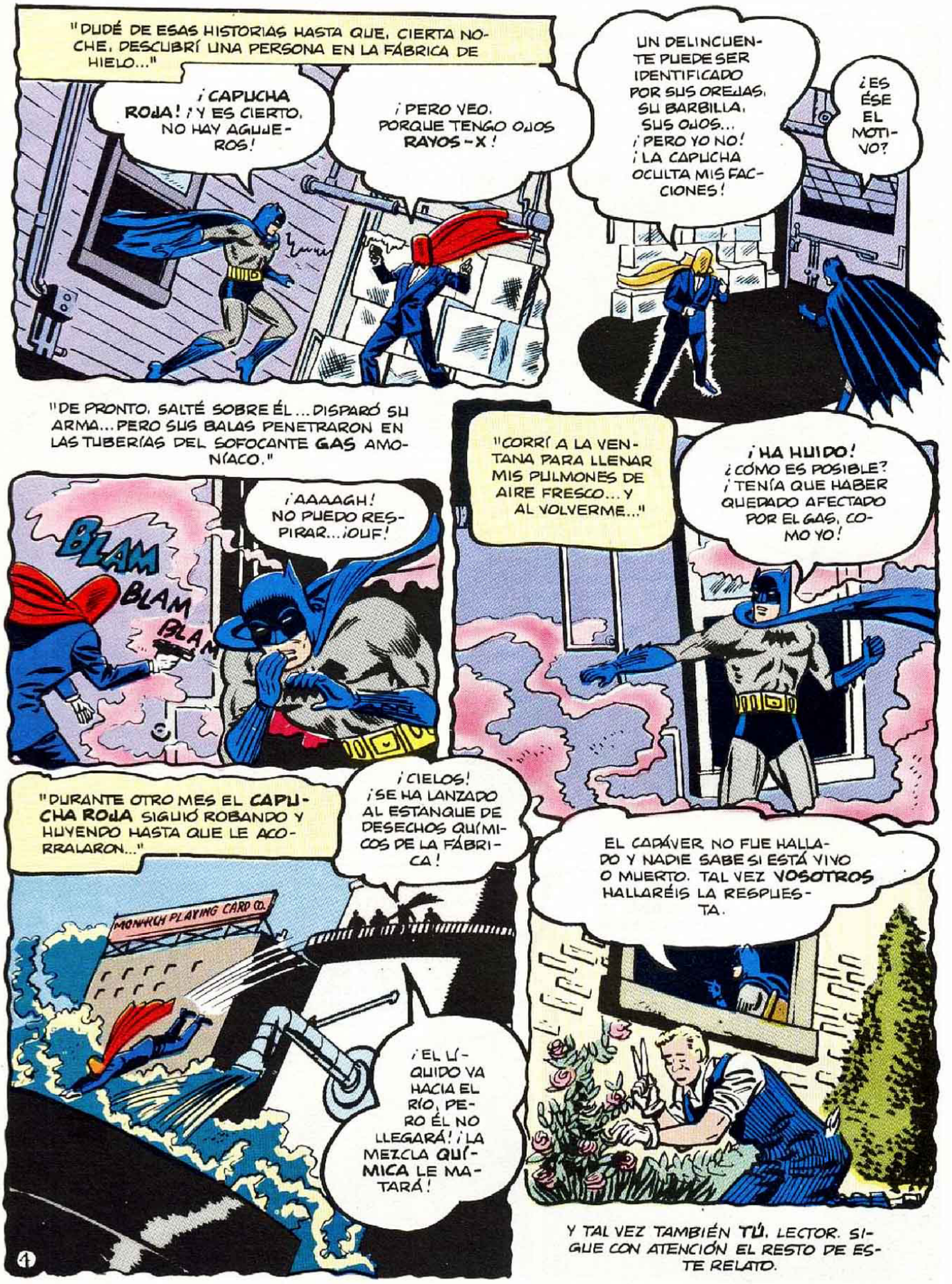
"DUDÉ DE ESAS HISTORIAS HASTA QUE, CIERTA NOCHE, DESCUBRÍ UNA PERSONA EN LA FÁBRICA DE HIELO..."
¡CAPUCHA ROJA! ¡Y ES CIERTO, NO HAY AGUJEROS!
¡PERO VEO, PORQUE TENGO OJOS RAYOS-X!
UN DELINCUENTE PUEDE SER IDENTIFICADO POR SUS OREJAS, SU BARBILLA, SUS OJOS... ¡PERO YO NO! ¡LA CAPUCHA OCULTA MIS FACCIONES!
¿ES ÉSE EL MOTIVO?
"DE PRONTO, SALTÉ SOBRE ÉL... DISPARÓ SU ARMA... PERO SUS BALAS PENETRARON EN LAS TUBERÍAS DEL SOFOCANTE GAS AMONÍACO."
BLAM BLAM BLAM
¡AAAAGH! NO PUEDO RESPIRAR... ¡OUF!
"CORRÍ A LA VENTANA PARA LLENAR MIS PULMONES DE AIRE FRESCO... Y AL VOLVERME..."
¡HA HUIDO! ¿CÓMO ES POSIBLE? ¡TENÍA QUE HABER QUEDADO AFECTADO POR EL GAS, COMO YO!
"DURANTE OTRO MES EL CAPUCHA ROJA SIGUIÓ ROBANDO Y HUYENDO HASTA QUE LE ACORRALARON..."
¡CIELOS! ¡SE HA LANZADO AL ESTANQUE DE DESECHOS QUÍMICOS DE LA FÁBRICA!
MONARCH PLAYING CARD CO.
¡EL LÍQUIDO VA HACIA EL RÍO, PERO ÉL NO LLEGARÁ! ¡LA MEZCLA QUÍMICA LE MATARÁ!
EL CADÁVER NO FUE HALLADO Y NADIE SABE SI ESTÁ VIVO O MUERTO. TAL VEZ VOSOTROS HALLARÉIS LA RESPUESTA.
Y TAL VEZ TAMBIÉN TÚ, LECTOR. SIGUE CON ATENCIÓN EL RESTO DE ESTE RELATO.

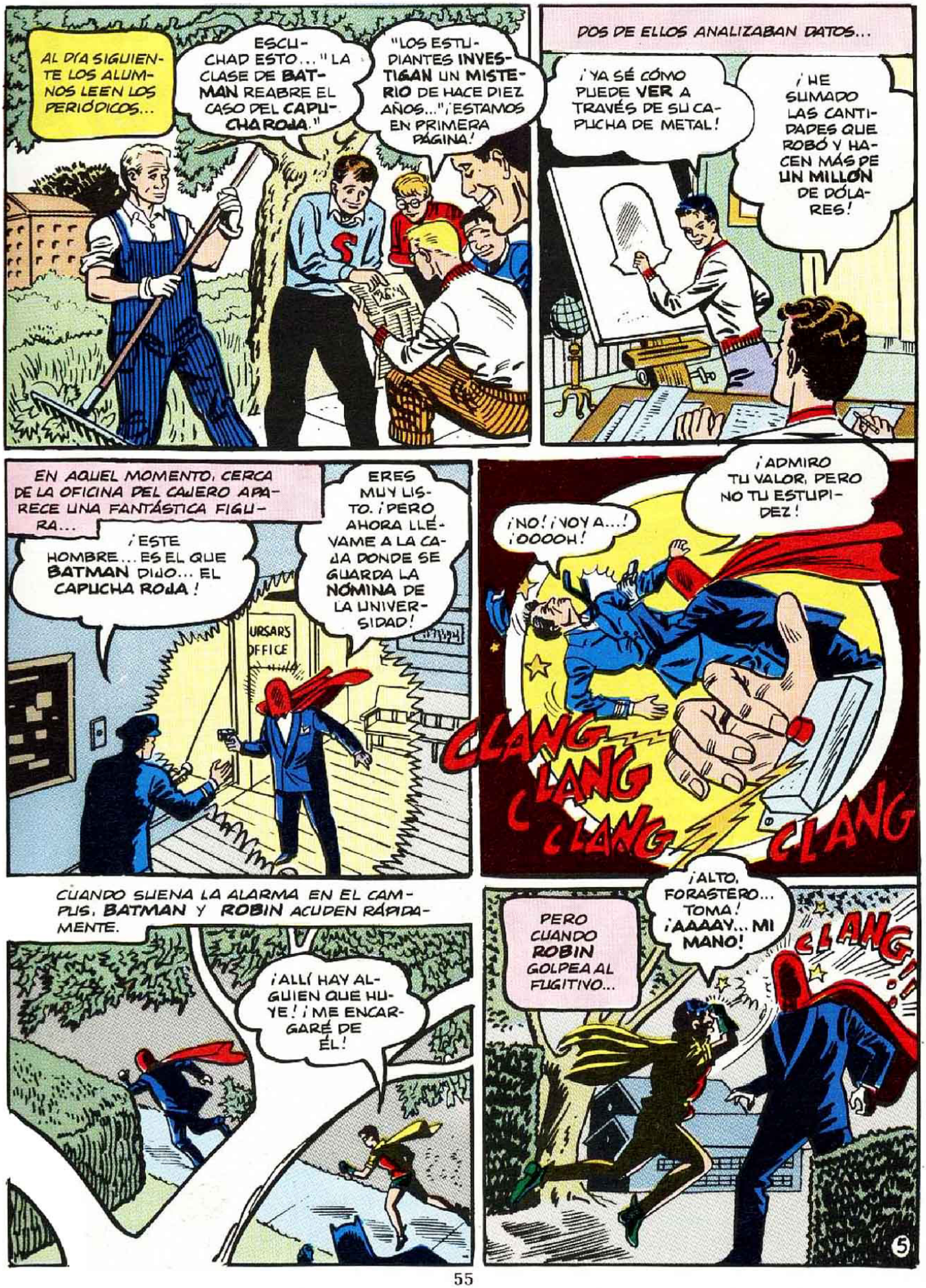
AL DÍA SIGUIENTE LOS ALUMNOS LEEN LOS PERIÓDICOS...
ESCUCHAD ESTO..." LA CLASE DE BATMAN REABRE EL CASO DEL CAPUCHA ROJA."
"LOS ESTUDIANTES INVESTIGAN UN MISTERIO DE HACE DIEZ AÑOS..."¡ESTAMOS EN PRIMERA PÁGINA!
DOS DE ELLOS ANALIZABAN DATOS...
¡YA SÉ CÓMO PUEDE VER A TRAVÉS DE SU CAPUCHA DE METAL!
¡HE SUMADO LAS CANTIDADES QUE ROBÓ Y HACEN MÁS DE UN MILLÓN DE DÓLARES!
EN AQUEL MOMENTO, CERCA DE LA OFICINA DEL CAJERO APARECE UNA FANTÁSTICA FIGURA...
¡ESTE HOMBRE... ES EL QUE BATMAN DIJO... EL CAPUCHA ROJA!
ERES MUY LISTO. ¡PERO AHORA LLÉVAME A LA CAJA DONDE SE GUARDA LA NÓMINA DE LA UNIVERSIDAD!
URSARS OFFICE
¡ADMIRO TU VALOR, PERO NO TU ESTUPIDEZ!
¡NO! ¡VOY A...! ¡OOOOH!
CLANG
CLANG
CLANG
CLANG
CUANDO SUENA LA ALARMA EN EL CAMPUS, BATMAN Y ROBIN ACUDEN RÁPIDAMENTE.
¡ALLÍ HAY ALGUIEN QUE HUYE! ¡ME ENCARGARÉ DE ÉL!
PERO CUANDO ROBIN GOLPEA AL FUGITIVO...
¡ALTO, FORASTERO... TOMA!
¡AAAAY... MI MANO!
CLANG!!
5

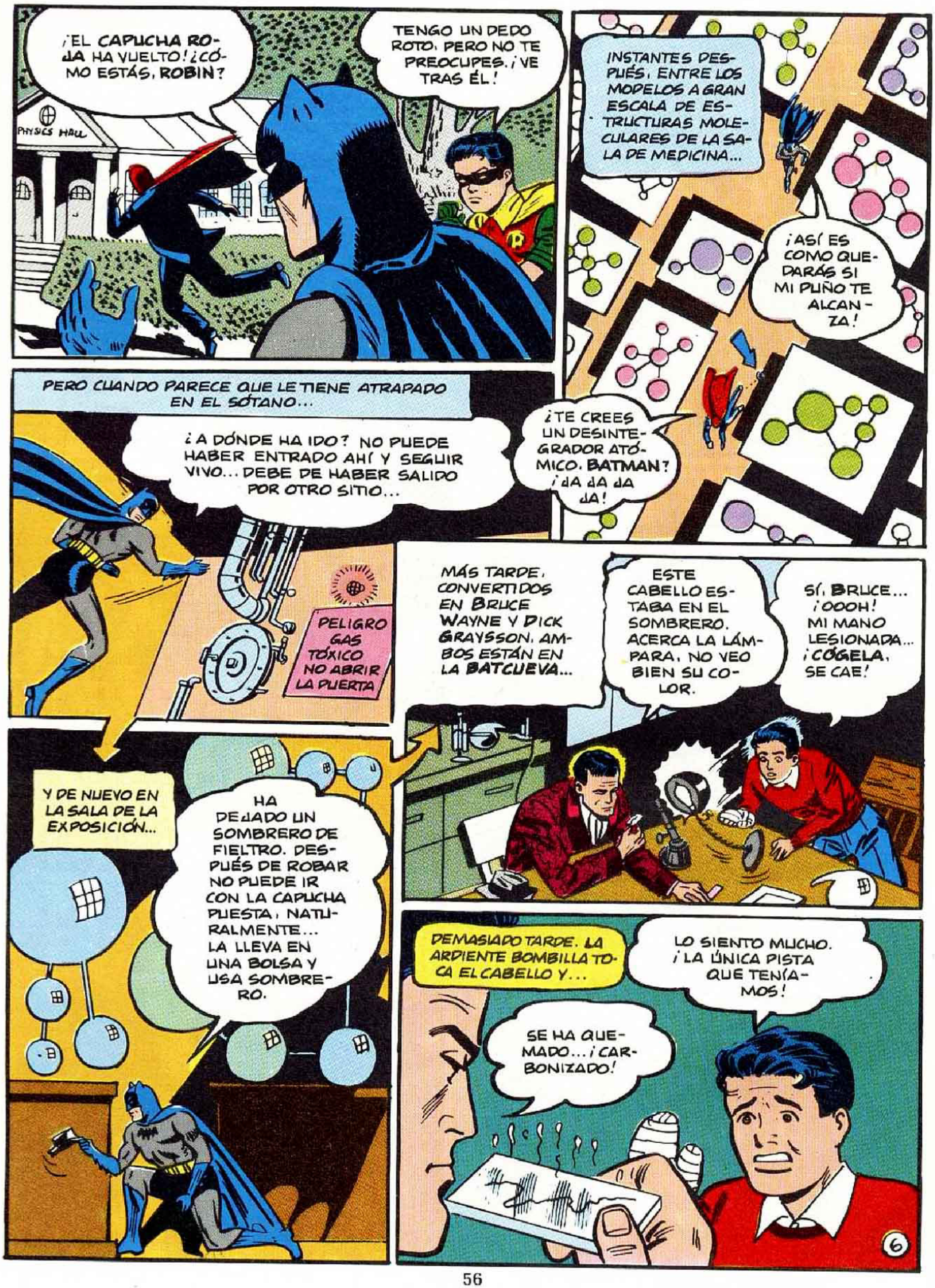
¡EL CAPUCHA ROJA HA VUELTO! ¿CÓMO ESTÁS, ROBIN?
TENGO UN DEDO ROTO, PERO NO TE PREOCUPES. ¡VE TRAS ÉL!
PHYSICS HALL
INSTANTES DESPUÉS, ENTRE LOS MODELOS A GRAN ESCALA DE ESTRUCTURAS MOLECULARES DE LA SALA DE MEDICINA...
¡ASÍ ES COMO QUEDARÁS SI MI PUÑO TE ALCANZA!
¿TE CREES UN DESINTEGRADOR ATÓMICO, BATMAN? ¡dA dA dA dA!
PERO CUANDO PARECE QUE LE TIENE ATRAPADO EN EL SÓTANO...
¿A DÓNDE HA IDO? NO PUEDE HABER ENTRADO AHÍ Y SEGUIR VIVO... DEBE DE HABER SALIDO POR OTRO SITIO...
PELIGRO GAS TÓXICO NO ABRIR LA PUERTA
MÁS TARDE, CONVERTIDOS EN BRUCE WAYNE Y DICK GRAYSSON, AMBOS ESTÁN EN LA BATCUEVA...
ESTE CABELLO ESTABA EN EL SOMBRERO. ACERCA LA LÁMPARA, NO VEO BIEN SU COLOR.
SÍ, BRUCE... ¡OOOH! MI MANO LESIONADA... ¡CÓGELA, SE CAE!
Y DE NUEVO EN LA SALA DE LA EXPOSICIÓN...
HA DEJADO UN SOMBRERO DE FIELTRO. DESPUÉS DE ROBAR NO PUEDE IR CON LA CAPUCHA PUESTA, NATURALMENTE... LA LLEVA EN UNA BOLSA Y USA SOMBRERO.
DEMASIADO TARDE. LA ARDIENTE BOMBILLA TOCA EL CABELLO Y...
LO SIENTO MUCHO. ¡LA ÚNICA PISTA QUE TENÍAMOS!
SE HA QUEMADO... ¡CARBONIZADO!
6


¡ESPERA! PROBEMOS ESA NUEVA FÓRMULA QUÍMICA QUE ESTÁS EXPERIMENTANDO, DICK.
¿LA QUE DEVUELVE EL COLOR NATURAL A LAS FIBRAS? ¡CLARO!
PERO UNA VEZ PROBADA...
¿EH? SE HA VUELTO VERDE... DEBO DE HABER COMETIDO ALGÚN ERROR.
NO TE APURES. TENDREMOS OTRA OPORTUNIDAD.
LUEGO, CUANDO BATMAN REGRESA AL CAMPUS...
¿CÓMO VA LA MANO DE ROBIN?
ESTARÁ BIEN DENTRO DE POCO... ¡ESPERA! ¡ALLÍ, EN TU HABITACIÓN... EL CAPUCHA ROJA!
SE LANZA SOBRE AQUELLA PERSONA Y...
¡ES PAUL WONG!
¡CLARO! ¡LLEVABA UNA COPIA QUE HEMOS HECHO HOY! ¡JA JA JA JA!
HEMOS AVERIGUADO CÓMO SE PUEDE VER A TRAVÉS DE LA CAPUCHA.
DENTRO LLEVA FALSOS ESPEJOS, QUE POR UN LADO REFLEJAN PERO POR EL OTRO SON TRANSPARENTES.
SON DOS ESPEJOS ROTOS Y MIRA A TRAVÉS DE ELLOS. PERO POR FUERA SE CONFUNDEN CON EL BRILLANTE METAL DE LA CAPUCHA QUE, DE LEJOS, PARECE LISA Y DE UNA SOLA PIEZA.
7


Y ADEMÁS, TIENE OTRO USO. ¡PUDO SOBREVIVIR PORQUE TAMBIÉN ES UNA MÁSCARA ANTI-GAS Y CASCO DE BUCEO!
¡CLARO! ¡ASÍ ESCAPA SIEMPRE DE TODO!
SNAP!
SUPONGO QUE EL PLAN PRIMITIVO DEL CAPUCHA ROJA ERA ROBAR UN MILLÓN Y LUEGO DESAPARECER... Y LO HIZO.
¿PUES POR QUÉ HA VUELTO AL CABO DE DIEZ AÑOS?
TAL VEZ PARA DEJARNOS EN RIDÍCULO PORQUE HEMOS REABIERTO SU CASO. VOLVERÁ OTRA VEZ Y CUANDO LO HAGA LE DESENMASCARAREMOS.
HORAS DESPUÉS, UNOS OBSERVADORES EQUIPADOS CON TELÉFONOS PORTÁTILES...
¡LLAMANDO A BATMAN! ¡SE DIRIGE AL MUSEO!
¡LLAMANDO A BATMAN! ¡CAPUCHA ROJA ESTÁ EN EL CAMPUS!
EL FAMOSO BATMÓVIL SALE RUGIENDO EN SU PERSECUCIÓN...
¡ATAJARÉ POR LA ZONA DEPORTIVA!
TODO ESTO ES ORO MACIZO. LO FUNDIRÉ Y... ¿EH? ¡BATMAN!
LUEGO, EN LA EXPOSICIÓN DE ARTE MAYA DEL MUSEO...
¡YO TE FUNDIRÉ A TI, CAPUCHA ROJA!
8

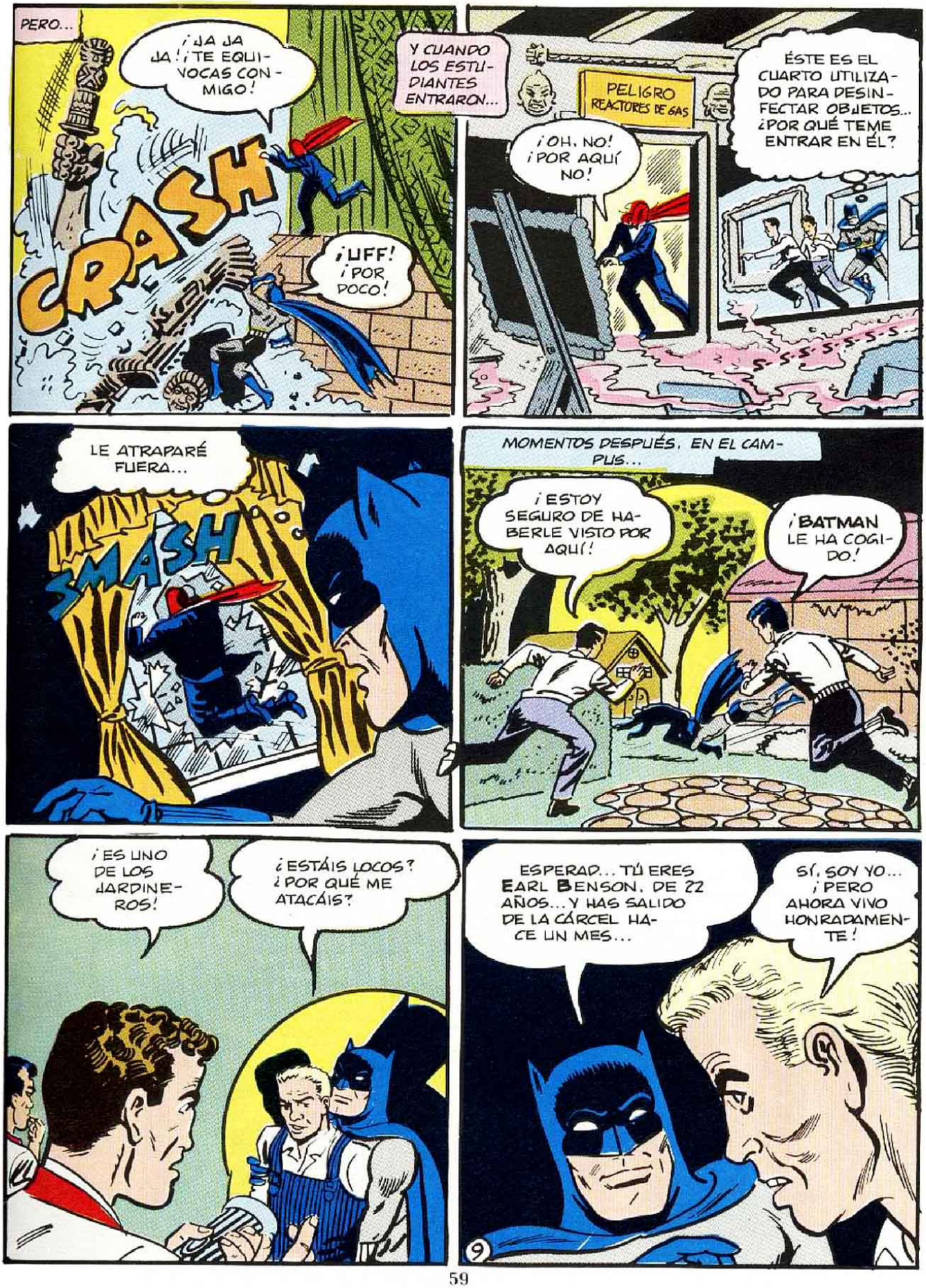
PERO...
¡JA JA JA! ¡TE EQUIVOCAS CONMIGO!
CRASH
¡UFF! ¡POR POCO!
Y CUANDO LOS ESTUDIANTES ENTRARON...
PELIGRO REACTORES DE GAS
¡OH, NO! ¡POR AQUÍ NO!
ÉSTE ES EL CUARTO UTILIZADO PARA DESINFECTAR OBJETOS... ¿POR QUÉ TEME ENTRAR EN ÉL?
LE ATRAPARÉ FUERA...
SMASH
MOMENTOS DESPUÉS, EN EL CAMPUS...
¡ESTOY SEGURO DE HABERLE VISTO POR AQUÍ!
¡BATMAN LE HA COGIDO!
¡ES UNO DE LOS JARDINEROS!
¿ESTÁIS LOCOS? ¿POR QUÉ ME ATACÁIS?
ESPERAD... TÚ ERES EARL BENSON, DE 22 AÑOS... Y HAS SALIDO DE LA CÁRCEL HACE UN MES...
SÍ, SOY YO... ¡PERO AHORA VIVO HONRADAMENTE!
9

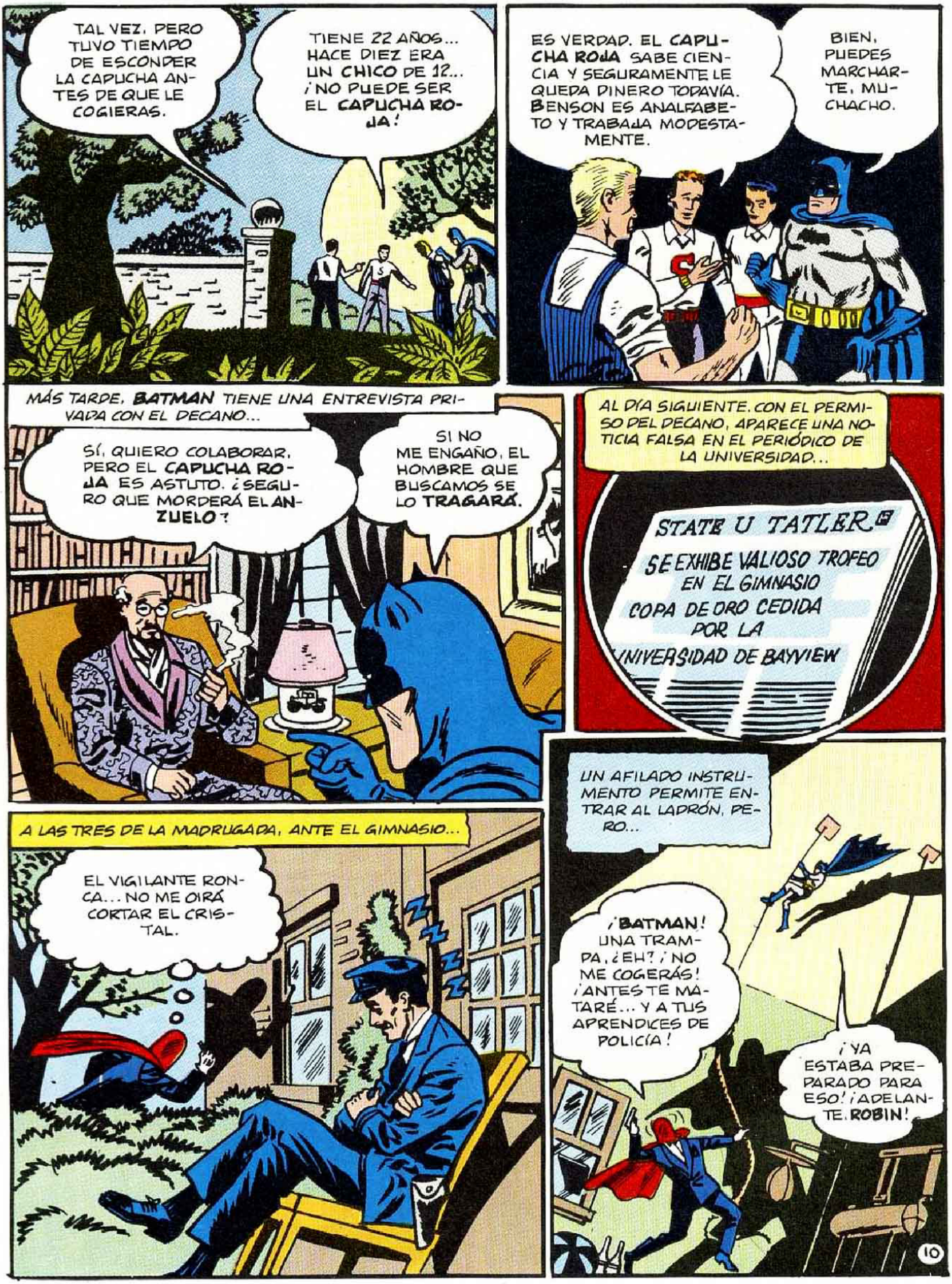
TAL VEZ, PERO TUVO TIEMPO DE ESCONDER LA CAPUCHA ANTES DE QUE LE COGIERAS.
TIENE 22 AÑOS... HACE DIEZ ERA UN CHICO DE 12... ¡NO PUEDE SER EL CAPUCHA ROJA!
ES VERDAD. EL CAPUCHA ROJA SABE CIENCIA Y SEGURAMENTE LE QUEDA DINERO TODAVÍA. BENSON ES ANALFABETO Y TRABAJA MODESTAMENTE.
BIEN, PUEDES MARCHARTE, MUCHACHO.
MÁS TARDE, BATMAN TIENE UNA ENTREVISTA PRIVADA CON EL DECANO...
SÍ, QUIERO COLABORAR, PERO EL CAPUCHA ROJA ES ASTUTO. ¿SEGURO QUE MORDERÁ EL ANZUELO?
SI NO ME ENGAÑO, EL HOMBRE QUE BUSCAMOS SE LO TRAGARÁ.
AL DÍA SIGUIENTE. CON EL PERMISO DEL DECANO, APARECE UNA NOTICIA FALSA EN EL PERIÓDICO DE LA UNIVERSIDAD...
STATE U TATLER
SE EXHIBE VALIOSO TROFEO EN EL GIMNASIO
COPA DE ORO CEDIDA POR LA UNIVERSIDAD DE BAYVIEW
A LAS TRES DE LA MADRUGADA, ANTE EL GIMNASIO...
EL VIGILANTE RONCA... NO ME OIRÁ CORTAR EL CRISTAL.
UN AFILADO INSTRUMENTO PERMITE ENTRAR AL LADRÓN, PERO...
¡BATMAN! UNA TRAMPA, ¿EH? ¡NO ME COGERÁS! ¡ANTES TE MATARÉ... Y A TUS APRENDICES DE POLICÍA!
¡YA ESTABA PREPARADO PARA ESO! ¡ADELANTE, ROBIN!
10


SÚBITAMENTE, VARIOS FOCOS LANZAN RAYOS DE LUZ ESCARLATA.
BLAM! BLAM!
¿EH? ¡NO VEO NADA!
¿DÓNDE ESTÁ LA PUERTA? ¡ESTOY CIEGO! ¡OUFF!
BONK
¡SUELTA LA PISTOLA!
¡ESTOY CIEGO... CIEGO!
¡NO! TUS LENTES ROJOS, CON LA LUZ ROJA, HACE QUE TODO TENGA UN SOLO COLOR... Y NO TE DEJA VER NADA.
Y CUANDO LAS LUCES BLANCAS SE ENCIENDEN... APARECE EL ROSTRO DEL PRISIONERO.
¡BENSON!
¡IMPOSIBLE! ¡NO PUEDE SER EL CAPUCHA ROJA!
Y NO LO ES. SE TRATA DE UN IMPOSTOR. DIME, BENSON, ¿DÓNDE ESTÁ EL VERDADERO CAPUCHA ROJA?
ENCERRADO EN EL COBERTIZO DE HERRAMIENTAS.


PERO... ¿ESTÁ DE VERAS EN EL CAMPUS?
SÍ. FUE EL QUE INTENTÓ ROBAR LA NÓMINA Y HUYÓ POR LA CÁMARA GENERADORA DE GAS. ¿RECUERDAS? FUE ENTONCES CUANDO BENSON INTERVINO.
AL DESCUBRIRLO, LE COGÍ POR SORPRESA... ESPERABA UNA RECOMPENSA... PERO LUEGO PENSÉ QUE YO, CON SU CASCO, PODRÍA ROBAR Y DEJAR QUE LE ACUSARAN A ÉL.
BATMAN... LA CAPUCHA CUBRÍA A BENSON... ¿CÓMO SUPISTE QUE ERA ÉL?
¡POR DEDUCCIÓN! RECUERDA QUE EVITÓ ENTRAR EN LA HABITACIÓN CON GAS DEL MUSEO. ¿POR QUÉ? SIMPLEMENTE, IGNORABA QUE LLEVABA UNA MÁSCARA ANTI-GAS EN LA CAPUCHA. POR LO TANTO, NO ERA EL VERDADERO CAPUCHA ROJA.
¡OBSERVACIÓN Y DEDUCCIÓN! YA OS DIJE QUE ERA LO MÁS IMPORTANTE.
UNA LECCIÓN QUE NO OLVIDAREMOS.
¡NUNCA!
POR CIERTO, ROBIN... NO TE EQUIVOCASTE CON AQUELLA FÓRMULA. POR ESO CONOZCO LA IDENTIDAD DEL AUTÉNTICO CAPUCHA ROJA.
¿QUÉ?
¡ESTÁ OSCURO! NO VEO BIEN A ESE HOMBRE...
ESPERA. AHORA VEREMOS LA CARA DEL CAPUCHA ROJA.


AL QUITAR LA MORDAZA QUE LLEVABA, TODOS QUEDAN ATÓNITOS. ALLÍ, BAJO LA LUZ, APARECE EL ROSTRO SONRIENTE DE...
¡EL JOKER!
¡SÍ, BATMAN! ¡ES UN SECRETO QUE HE OCULTADO DURANTE AÑOS! ¡JA JA JA JA!
ANTES EL COLOR DE MI PIEL ERA NORMAL, COMO LA TUYA. TRABAJABA EN UN LABORATORIO, DECIDÍ ROBAR UN MILLÓN Y RETIRARME... Y ME CONVERTÍ EN EL CAPUCHA ROJA.
"LOGRÉ MI PROPÓSITO... ROBÉ EN LA COMPAÑÍA DE NAIPES MONARCH Y GRACIAS AL OXÍGENO DE MI CAPUCHA PUDE HUIR NADANDO POR DEBAJO DE LA SUPERFICIE DEL ESTANQUE DE DESECHOS QUÍMICOS..."
"...PERO UNA VEZ EN CASA QUEDÉ HORRORIZADO AL VERME EN UN ESPEJO..."
¡AQUELLAS AGUAS CONTAMINADAS HAN VUELTO VERDES MIS CABELLOS Y MI CARA BLANCA COMO EL YESO! ¡PAREZCO UN MALVADO PAYASO!
"COMPRENDÍ QUE MI CARA ASUSTARÍA A LA GENTE Y PUESTO QUE UNA FÁBRICA DE NAIPES ME HABÍA DADO UN NUEVO ASPECTO, ADOPTÉ EL NOMBRE DE UNA CARTA CON CARA DE PAYASO... EL JOKER."
HA! HA! HA! HA!
JOKER
13
¡DURANTE AÑOS ME HE REÍDO DE VOSOTROS! ¡HASTA AHORA NO HABÉIS SABIDO QUE ERA YO!
TE EQUIVOCAS, JOKER. LO SUPE ANTES DE ENTRAR EN EL COBERTIZO... POR UN CABELLO VERDE. ¿NO ES CIERTO, ROBIN?
¡SÍ! Y AHORA NOS TOCA REÍRA NOSOTROS... ¡JA JA JA JA!
HA! HA! HA! HA!
FIN

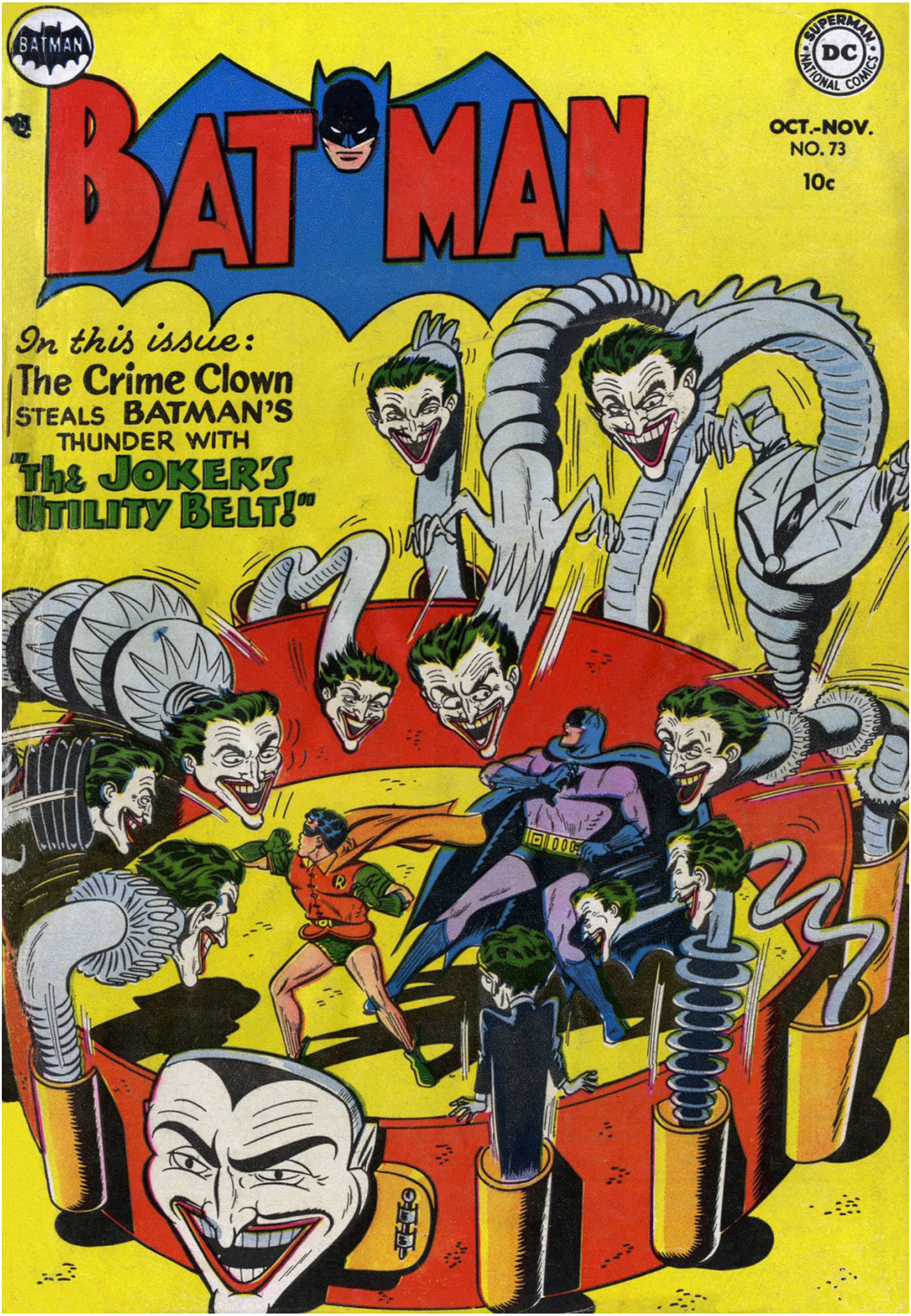
BATMAN
BATMAN
SUPERMAN
DC
NATIONAL COMICS
BAT MAN
OCT.-NOV.
NO. 73
10c
In this issue:
The Crime Clown
STEALS BATMAN'S
THUNDER WITH
"The JOKER'S
UTILITY BELT!"

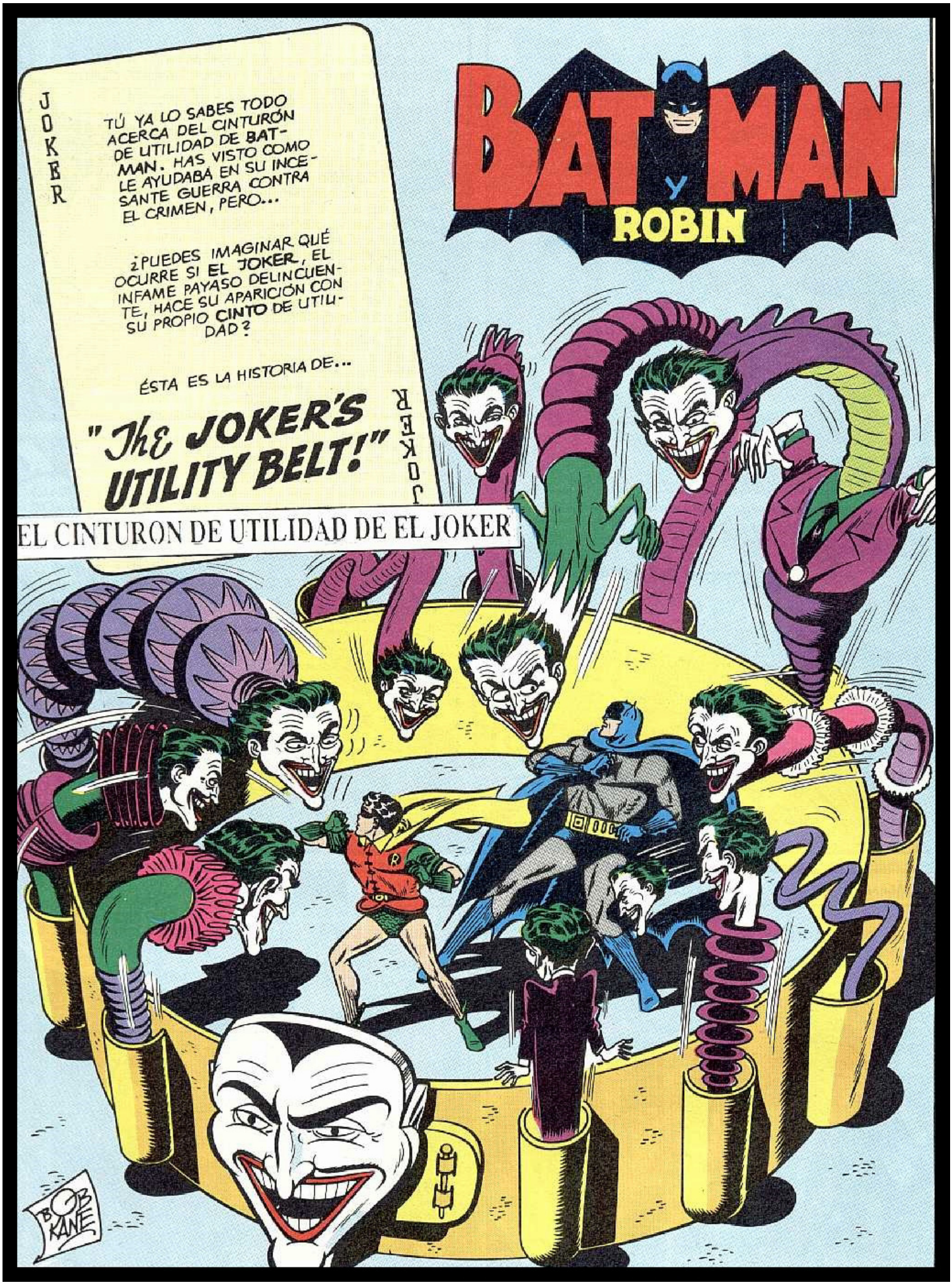
BATMAN y ROBIN
JOKER
TÚ YA LO SABES TODO ACERCA DEL CINTURÓN DE UTILIDAD DE BATMAN. HAS VISTO COMO LE AYUDABA EN SU INCESANTE GUERRA CONTRA EL CRIMEN, PERO...
¿PUEDES IMAGINAR QUÉ OCURRE SI EL JOKER, EL INFAME PAYASO DELINCUENTE, HACE SU APARICIÓN CON SU PROPIO CINTO DE UTILIDAD?
ÉSTA ES LA HISTORIA DE...
"The JOKER'S UTILITY BELT!"
JOKER
EL CINTURON DE UTILIDAD DE EL JOKER
BOB KANE


CIERTA TARDE, UNA ENSORDECEDORA CARCAJADA ROMPE EL SILENCIO DEL MUSEO DE GOTHAM CITY. ¡EL JOKER HABÍA ENTRADO ALLÍ!
¡JO JO JO! NO ME HAN INCLUIDO EN ESTE SALÓN, ¿EH? ¡PUES LO PAGARÁN CARO!
MUSEO DE ARTE MODERNO DE GOTHAM
SALA DE CÓMICOS FAMOSOS
¡LAS JOYAS ESTÁN EN LA SALA CONTIGUA, JEFE!
CHAPLIN


PERO ENTONCES SE PRODUCE UNA DESAGRADABLE SORPRESA PARA EL JOKER... ¡APARECEN BATMAN Y ROBIN!
¿VAS A ALGUNA PARTE, JOKER?
EXPOSICIÓN DE JOYAS
¡SÍ, A LA CÁRCEL!
¡BATMAN DE NUEVO!


SE ENTABLA UNA LUCHA FEROZ...
¡ESTÁS ACABADO, JOKER!


DE PRONTO, EL JOKER HACE CAER UN GRAN CUADRO SOBRE BATMAN.
¡BATMAN! ¿ESTÁS BIEN?
¡UN BUEN GOLPE DE SUERTE! ¡COGEDLES!


¡LLEVADLES A NUESTRA GUARIDA, RÁPIDO! ¡QUIERO JUGAR CON ELLOS! ¡JA JA JA JA!


POCO DESPUÉS...
¡EH, VOSOTROS, ANDANDO!
HAN OLVIDADO QUE TENGO MI CINTURÓN. VOY A UTILIZAR CÁPSULAS DE GAS. PREPÁRATE.
DE PRONTO...
¡ODIO LAS ARMAS!
¡GAS! ¡DEBO HUIR DE AQUÍ!
MÁS TARDE...
NO HEMOS COGIDO A EL JOKER. ¡LÁSTIMA!
¡ESTÁ LOCO! OLVIDARSE DE TU CINTURÓN... ¡QUÉ PATINAZO!
EN AQUEL MOMENTO, EN EL ESCONDRIJO DEL PAYASO DEL CRIMEN...
¡OTRO PROYECTO MÍO FALLADO POR CULPA DE BATMAN Y SU MALDITO CINTURÓN!
¡LE DA TODA LA VENTAJA, JEFE!
KNOXBOROUGH JEWEL COLLECTION
RESERVED
SÚBITAMENTE, LA IRA DE EL JOKER SE CONVIERTE EN GOZO...
VENTAJA, ¿EH? ¡QUÉ IDEA! ¿POR QUÉ NO PUEDO TENER MI PROPIO CINTURÓN? ENTONCES LA VENTAJA SERÁ MÍA. ¡JO JO JO JO!
AL DÍA SIGUIENTE...
¿QUÉ HACES, JEFE?
¡MI CINTURÓN DE UTILIDAD! ESTÁ CASI TERMINADO. TOMA UN CIGARRILLO.
3


Y AL INSTANTE...
¡EH! ¡HA ESTALLADO!
¡JO JO JO! ES UNO DE LOS ARTILUGIOS PARA MI CINTURÓN. BATMAN UTILIZA APARATOS CIENTÍFICOS... Y YO, ¡BROMAS Y COSAS NUEVAS!
YA VEO QUE HAS REUNIDO VARIOS TRUCOS, PERO ESTE TAPÓN DE CORCHO, ¿PARA QUÉ SIRVE?
¡JO JO JO! ES LO MÁS IMPORTANTE EN MI CINTO... Y SERÁ LA PERDICIÓN DE BATMAN Y ROBIN... ¡JA JA JA JA!
POCOS DÍAS DESPUÉS, DOS GANGSTERS VISITAN A EL JOKER...
¿QUÉ ES ESTO? ¡BAJAD LAS ARMAS!
ESTO ES UN ATRACO Y VAMOS A LLEVARNOS TODO LO QUE TIENES.
NO LLEVA ARMAS. ¡LE HEMOS COGIDO POR SORPRESA!
¡AQUÍ HAY UN BOTÍN COMO EN NINGÚN OTRO SITIO DE LA CIUDAD! NOS LO LLEVAREMOS... ¡SIN TENER QUE PREOCUPARNOS POR BATMAN!
SIN SER VISTO, LAS MANOS DE EL JOKER COGEN UNAS CÁPSULAS DE SU CINTURÓN Y LES PRENDE FUEGO CON UN MECHERO...
¡CUIDADO! ¡SERPIENTES!
¡JA JA JA JA! ¡DADME ESAS ARMAS... Y AHORA VENDRÁN MIS MUCHACHOS!
LUEGO...
¡JO JO JO! YO TAMBIÉN TENGO UN CINTURÓN, ¿NO LO SABÍAIS? ¡QUÉ LÁSTIMA! ¡JA JA JA JA!
¡PARECEN DE VERDAD, JOKER! ¡Y HAN SALIDO DE UNAS CÁPSULAS... FANTÁSTICO!
4

A LA NOCHE SIGUIENTE, EN LA MANSIÓN DE BRUCE WAYNE...

ESTA MAQUETA ES UNA MARAVILLA. PUEDES ESTAR ORGULLOSO DEL NUEVO BUQUE DE TU COMPAÑÍA NAVIERA.

LO ESTOY. Y TAMBIÉN DE HABER SIDO ELEGIDO PARA BAUTIZARLO EN LA CEREMONIA DE SU BOTADURA.

DE PRONTO, UN MISTERIOSO HAZ DE LUZ CRUZA EL CIELO... ¡LA **BAT-SEÑAL!**

PARECE QUE ESTA NOCHE NOS NECESITAN, **ROBIN.**

NO ME SORPRENDERÍA QUE **EL JOKER** FUERA EL MOTIVO.

TRAS UN RÁPIDO CAMBIO DE ATUENDO CORREN A LA JEFATURA DE POLICÍA.

¡**EL JOKER** HA ROBADO EN EL TEATRO DE LA ÓPERA!

GOTHAM POLICE HDQ.

¡VAMOS ALLÁ!

ENTRETANTO, **EL JOKER** HUYE POR EL ESCENARIO...

¡DEMASIADOS POLICÍAS! ¡HAN ADIVINADO QUE COMO **PAYASO** QUE SOY, NO DEJARÍA DE VER UNA ÓPERA COMO "**PAGLIACCI**"!

PERO, AL FIN, QUEDA ACORRALADO...

AÚN TENGO UNA OPORTUNIDAD... GRACIAS A MI CINTURÓN. FINGIRÉ QUE ME SUBO LOS PANTALONES...

¡NO LLEVAN ARMAS! ¡PONLE LAS ESPOSAS A **EL JOKER**, MAC!

Y CUANDO EL POLICÍA SE DISPONE A ESPOSARLE...

¡OUCH! ¿QUÉ ES ESTO?

¡JA JA JA! ¡LA DIVERSIÓN QUE NECESITABA! ¡LES HEMOS **SORPRENDIDO**, COGEDLES!

BUZZ!

EL JOKER Y SUS SECUACES CONSIGUEN ESCAPAR...

¡JA JA JA JA! ¡MI CINTURÓN ES MUY ÚTIL! ¡JO JO JO JO!

¡UN **VIBRADOR** DE MANO! ¡EL POLI SE HA **ASUSTADO**!

STAGE DOOR

Y CUANDO **BATMAN** SE ENTERA DE LO OCURRIDO...

MIENTRAS LE PERSEGUÍAMOS NO TENÍA ESE ZUMBADOR EN LA MANO. ¡LO HA SACADO DE ALGÚN SITIO A ÚLTIMA HORA!

HMMM... **EL JOKER** TIENE NUEVA TÁCTICA, **ROBIN**. ¡SOSPECHO QUE VEREMOS MUCHAS COSAS MÁS!

DESPUÉS...

NO NOS HAS DICHO QUÉ LLEVAS EN ESE CINTURÓN, JEFE. ¿POR QUÉ?

¡JA JA JA JA! BIEN, MUCHACHOS, SUBID Y LO VERÉIS.

Y ESTO ES LO QUE **EL JOKER** MOSTRÓ A SUS HOMBRES.

EL CINTURÓN DE UTILIDAD DE EL JOKER

ZUMBADOR.

SERPIENTES.

CÁPSULAS ESTORNUDOS.

POLVOS PICANTES

PLACA CHORRO AGUA Y TUBO.

FALSO PAQUETE CIGARRILLOS CON SORPRESA.

CIGARRILLOS EXPLOSIVOS.

PIEZA OCULAR QUE DEJA OJO NEGRO.

ALUBIAS SALTARINAS.

CÁPSULAS FLORALES.

NAIPES

TAPÓN CORCHO

TODO ESO ESTÁ BIEN, PERO ESE CORCHO, ¿PARA QUÉ SIRVE?

TAPÓN CORCHO

YA LO VERÉIS EN SU MOMENTO. ¡JA JA JA!

CON EL PASO DE LOS DÍAS, LOS ARTILUGIOS DEL CINTURÓN DE **EL JOKER** LE AYUDARON EN SUS LOCOS DELITOS...

¡ENVÍAN PERROS TRAS DE MÍ, PERO NO ME PILLARÁN! ¡JA JA JA JA!

¿LES ECHAS POLVOS PARA QUE **ESTORNUDEN**? ¡MUY BIEN, JEFE!

KERCHOO! KERCHOO!

¡JA JA JA JA! ¡ESTÚPIDO NOVATO! ¡EN VEZ DE COGERME TE HAS DETENIDO A MIRAR MI PLACA... TOMA! ¡JO JO JO!

¡JA JA JA JA! ME ESTÁN SIGUIENDO DE CERCA... PERO DEJARÉ UN FALSO RASTRO! ¡ESTAS **HABICHELAS SALTARINAS** MEJICANAS HARÁN MUCHO RUIDO SOBRE ESTE BOMBO... Y CUANDO LOS GUARDIAS VENGAN, YA ESTARÉ MUY LEJOS! ¡JA JA JA JA!

AQUELLA NOCHE...

Gotham Gazette

¡EL CINTURÓN DE EL JOKER INFESTA LA CIUDAD!

¡EL PAYASO DEL CRIMEN ROBA PÁGINA DE UN LIBRO DE BATMAN!

¡¡LA BATALLA DE LOS CINTURONES HA EMPEZADO!! ¿CUÁL GANARÁ?

MIENTRAS, EN LA **BAT-CUEVA**...

AQUÍ NO HAY NADA QUE NOS LLEVE A LA GUARIDA DE **EL JOKER**.

¡ESCUCHA ESTO! "EL PROFESOR J.J. RISUEÑO HA VUELTO AL PAÍS TRAS SU EXPEDICIÓN AFRICANA, TRAYENDO UNA VALIOSA COLECCIÓN DE MÁSCARAS INDÍGENAS..." ¡**RISUEÑO**! ¿CREES QUE ESE NOMBRE HARÁ MOVER A **EL JOKER**?

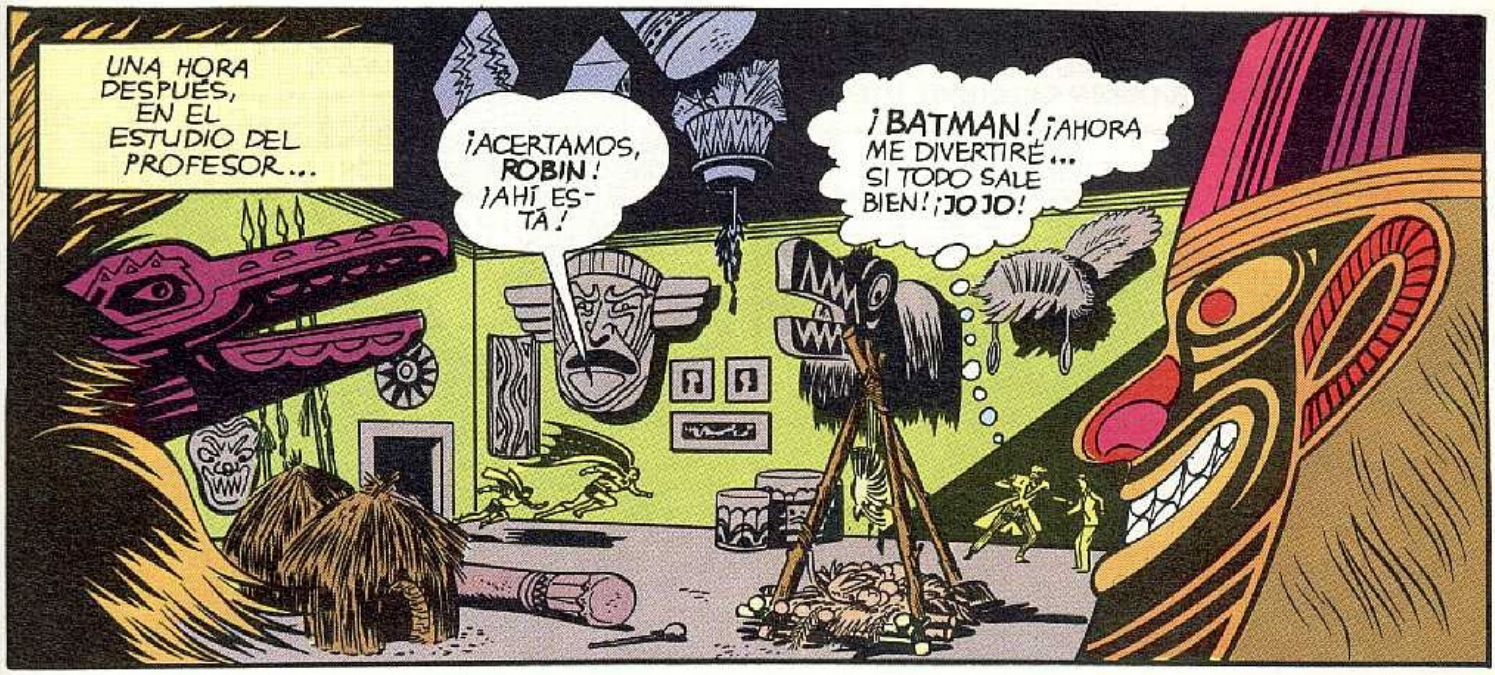
UNA HORA DESPUÉS, EN EL ESTUDIO DEL PROFESOR...
¡ACERTAMOS, ROBIN! ¡AHÍ ESTÁ!
¡BATMAN! ¡AHORA ME DIVERTIRÉ... SI TODO SALE BIEN! ¡JO JO!


LOS IMPLACABLES ENEMIGOS SE ENFRENTAN DE NUEVO...
¡ESTA VEZ EL CINTURÓN NO TE SALVARÁ'!
¡TAMPOCO EL TUYO TE SERVIRÁ' DE NADA! ¡JO JO JO JO!


SÚBITAMENTE, EL ÁGIL BUFÓN SE LIBRA DE LAS MANOS DE BATMAN...
¡ESPERA, ROBIN! ¡VOY A DEMOSTRARLE DE LO QUE ES CAPAZ MI CINTURÓN!

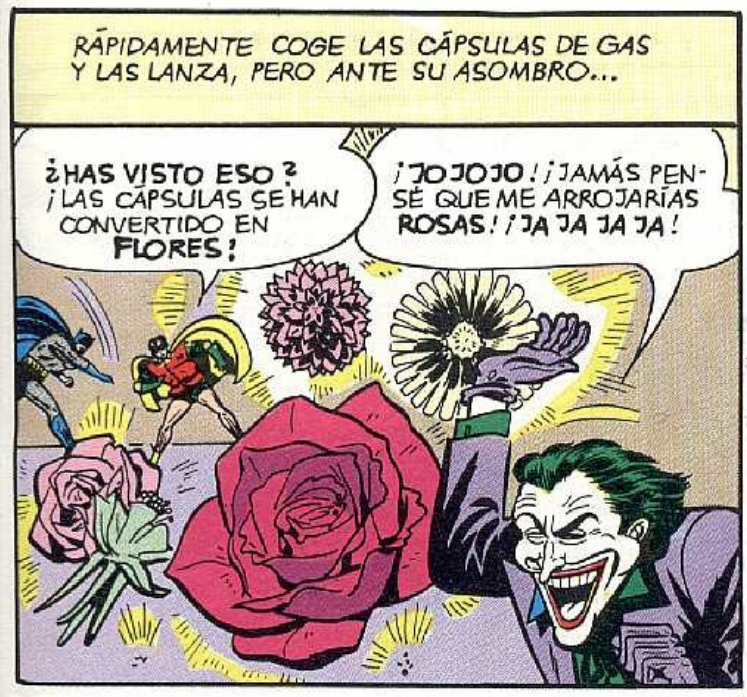
RÁPIDAMENTE COGE LAS CÁPSULAS DE GAS Y LAS LANZA, PERO ANTE SU ASOMBRO...
¿HAS VISTO ESO? ¡LAS CÁPSULAS SE HAN CONVERTIDO EN FLORES!
¡JO JO JO! ¡JAMÁS PENSÉ QUE ME ARROJARÍAS ROSAS! ¡JA JA JA JA!


LUEGO, BATMAN LANZA FURIOSAMENTE CÁPSULAS DE HUMO, PERO... ¡NUEVA SORPRESA!
¡DE MIS CÁPSULAS HAN SALID BANDERAS! ¡NO LO ENTIENDO!
¡JO JO JO JO! ¡NUNCA ME HABÍA DIVERTIDO TANTO! ¡JA JA JA!
¡VIVA EL JOKER!
¡POBRE BATMAN!
¡ABAJO BATMAN!
¡ABAJO ROBIN!
8

DE PRONTO, **EL JOKER** CORRE HACIA UN OSCURO RINCÓN Y CUANDO **BATMAN** SACA UNA LINTERNA DE SU CINTO...

¡ESTO ES DEMASIADO!

¿CÓMO HA PODIDO **EL JOKER** MANIPULAR DENTRO DE TU **CINTURÓN**

¡JO JO JO! ¡JA JA JA!

Y ENTONCES COMPRENDEN LA SENCILLA RESPUESTA...

¡MIRA! ¡NO ES MI **CINTURÓN**, SINO UNA IMITACIÓN! ¡**EL JOKER** DEBE DE HABERLO PUESTO SOBRE EL MIO CUANDO ESTÁBAMOS LUCHANDO!

¡AHORA ME EXPLICO POR QUÉ TODO HA SALIDO MAL! ¡PERO, MIRA... **EL JOKER** HA HUIDO!

MÁS TARDE...

¡HEMOS HECHO EL TONTO! PERO HEMOS CONSEGUIDO ALGO, EVITAR OTRO DELITO DE **EL JOKER**.

¡ALGO ES ALGO!

POCOS DÍAS DESPUÉS...

MUCHACHOS, MAÑANA ES EL DÍA EN QUE ESTE **TAPÓN** MARCARÁ LA CAÍDA DE **BATMAN** Y **ROBIN**... ¡JO JO JO!

BATMAN ES LISTO Y EL ÚNICO MODO DE VENCERLE ES COGIÉNDOLE DESPREVENIDO. ¡ESTE **TAPÓN** ESTARÁ EN LA **BOTELLA** DE CHAMPÁN QUE **BATMAN** LANZARÁ CONTRA EL CASCO DEL **BARCO** QUE BOTARÁ MAÑANA!

Y AQUELLA NOCHE, EN LAS OFICINAS DE LA COMPAÑÍA NAVIERA DE GOTHAM...

¡TERMINADO! ¡AHORA PONEMOS EL TAPÓN EN LA BOTELLA Y LA PRECINTAREMOS DE NUEVO!

¡JA JA JA JA! ¡MAÑANA, CUANDO **BATMAN** LA ROMPA CONTRA LA PROA DEL BARCO, UN **GAS** PARALIZANTE SALDRÁ DE ESTE CORCHO!

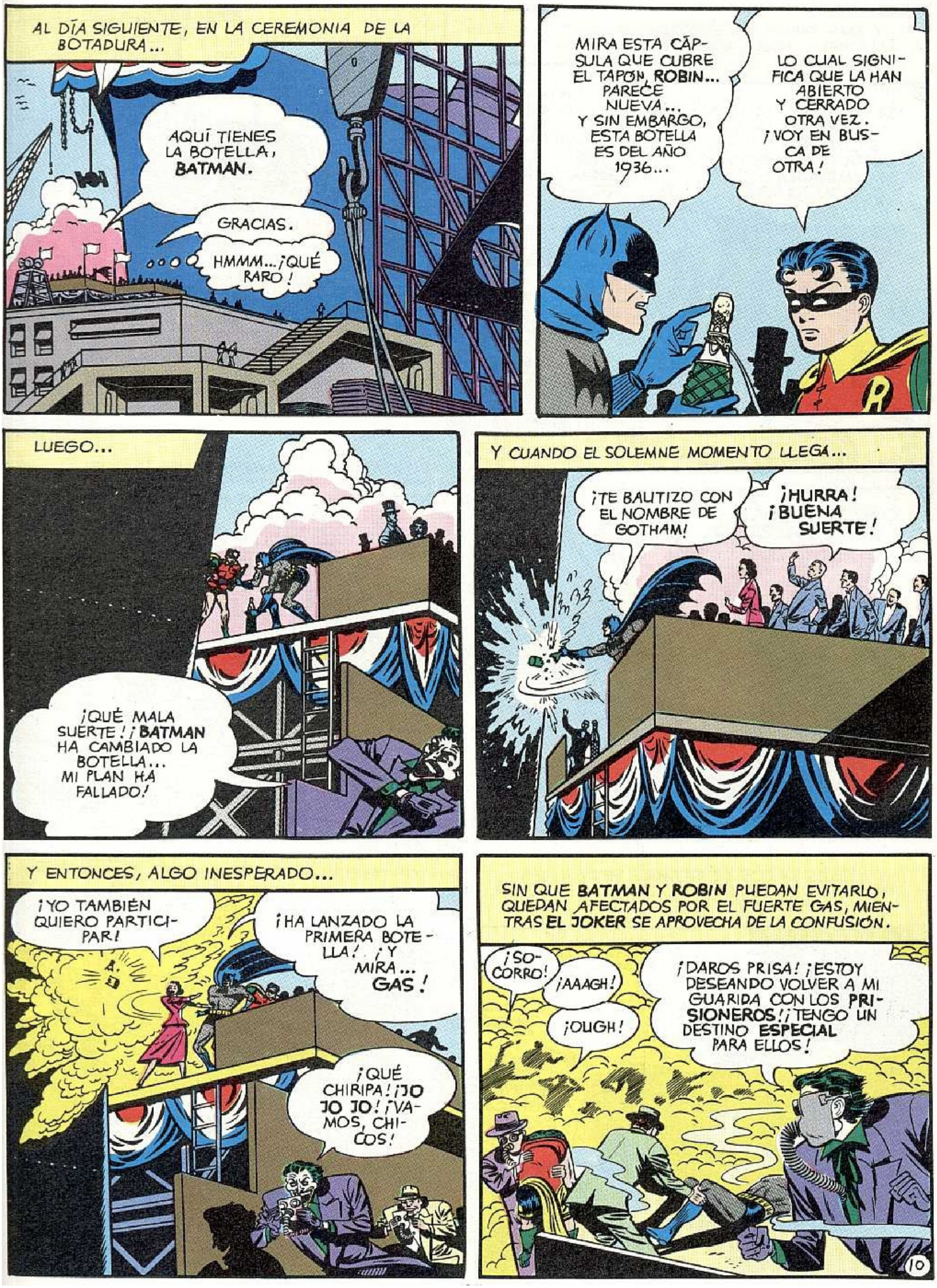
AL DÍA SIGUIENTE, EN LA CEREMONIA DE LA BOTADURA...
AQUÍ TIENES LA BOTELLA, BATMAN.
GRACIAS.
HMMM...¡QUÉ RARO!
MIRA ESTA CÁPSULA QUE CUBRE EL TAPÓN, ROBIN... PARECE NUEVA... Y SIN EMBARGO, ESTA BOTELLA ES DEL AÑO 1936...
LO CUAL SIGNIFICA QUE LA HAN ABIERTO Y CERRADO OTRA VEZ. ¡VOY EN BUSCA DE OTRA!
LUEGO...
¡QUÉ MALA SUERTE! ¡BATMAN HA CAMBIADO LA BOTELLA... MI PLAN HA FALLADO!
Y CUANDO EL SOLEMNE MOMENTO LLEGA...
¡TE BAUTIZO CON EL NOMBRE DE GOTHAM!
¡HURRA! ¡BUENA SUERTE!
Y ENTONCES, ALGO INESPERADO...
¡YO TAMBIÉN QUIERO PARTICIPAR!
¡HA LANZADO LA PRIMERA BOTELLA! ¡Y MIRA... GAS!
¡QUÉ CHIRIPA! ¡JO JO JO! ¡VAMOS, CHICOS!
SIN QUE BATMAN Y ROBIN PUEDAN EVITARLO, QUEDAN AFECTADOS POR EL FUERTE GAS, MIENTRAS EL JOKER SE APROVECHA DE LA CONFUSIÓN.
¡SOCORRO!
¡AAAGH!
¡OUGH!
¡DAROS PRISA! ¡ESTOY DESEANDO VOLVER A MI GUARIDA CON LOS PRISIONEROS! ¡TENGO UN DESTINO ESPECIAL PARA ELLOS!

Y MÁS TARDE, EL ESPECIAL DESTINO YA ESTÁ PREPARADO PARA LOS DOS LUCHADORES.

¡JA JA JA JA! AHORA QUE HE GANADO LA BATALLA DE LOS **CINTOS**... TENGO UNA **CINTA** PARA VOSOTROS. ¡**MIRADLA**! ¡JO JO JO JO!

¡VAYA BROMA! CUANDO ESTÉN SOBRE LA CINTA DEBERÁN CORRER PARA NO SER ARRASTRADOS HACIA EL FUEGO.

¡JA JA JA JA! ¡VEAMOS PRIMERO CÓMO CORRE **ROBIN**! ¡EN MARCHA EL MOTOR! ¡JO JO JO!

¡MONSTRUO!

¡JO JO JO! ¡ES **ESTUPENDO**!

¡TENGO QUE PARAR ESE MOTOR!

SI PUDIERA METER LA MANO EN EL CINTURÓN DE **EL JOKER** SIN SER VISTO...

¡**BATMAN** MIRA EL CINTURÓN! ¿CÓMO PUEDE AYUDARME NADA DE LO QUE HAY DENTRO?

LOS HÁBILES DEDOS DE **BATMAN** SE DESLIZAN FURTIVAMENTE DENTRO DEL CINTO DE **EL JOKER** Y LUEGO...

LAS CÁPSULAS DE **SERPIENTES**... LAS LANZARÉ COMO LOS NIÑOS LANZAN CANICAS... Y EL CALOR DEL MOTOR LAS HARÁ SALIR.

A LOS POCOS INSTANTES...

¡SALTA, **ROBIN**!

¡**BATMAN** HA COGIDO MI CINTURÓN!

¿EH? ¡ESTOS **FALSOS REPTILES** HAN ATASCADO LOS ENGRANAJES Y HAN PARADO EL MOTOR!

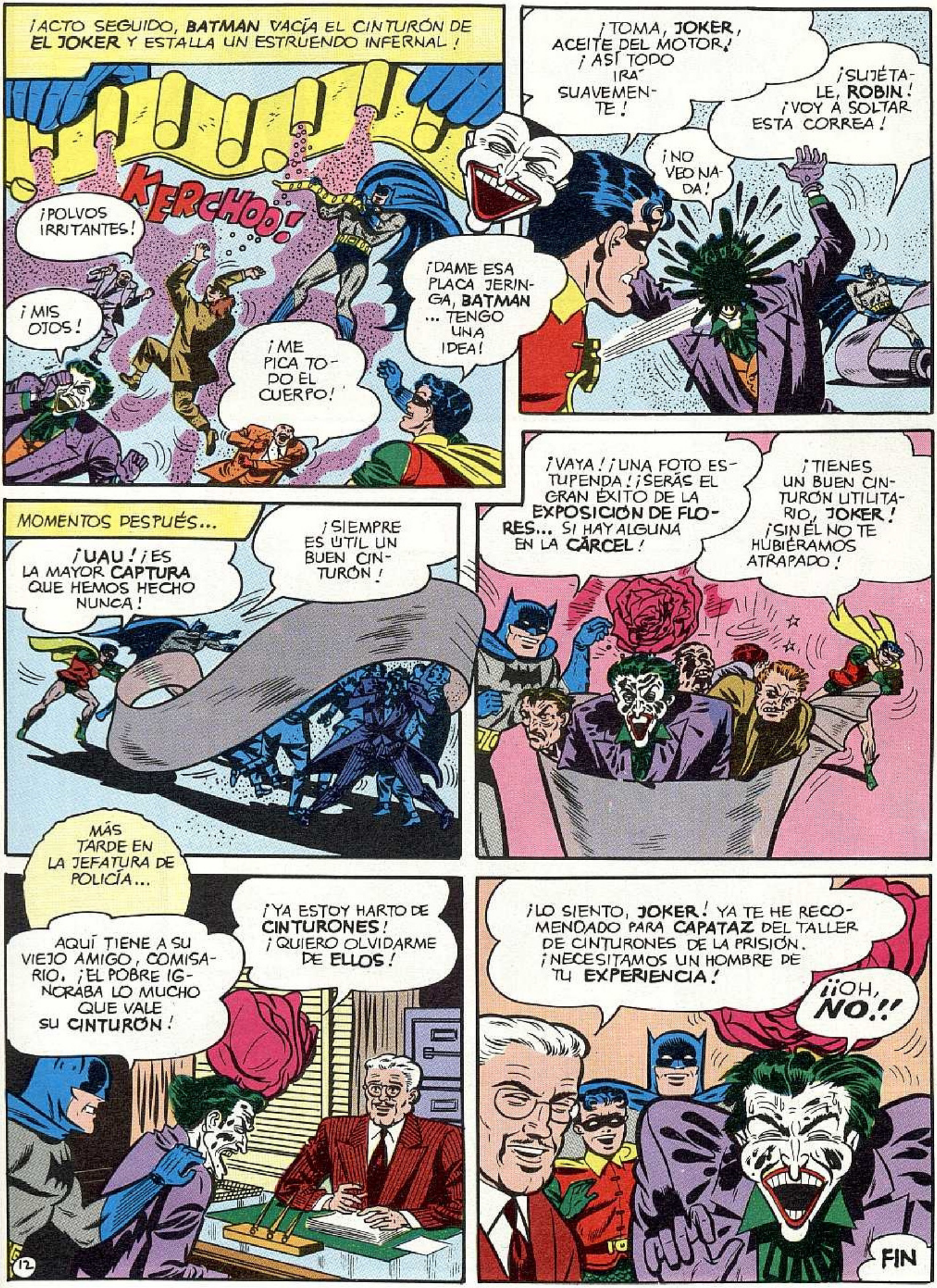
¡ACTO SEGUIDO, BATMAN VACÍA EL CINTURÓN DE EL JOKER Y ESTALLA UN ESTRUENDO INFERNAL!
KERCHOO!
¡POLVOS IRRITANTES!
¡MIS OJOS!
¡ME PICA TODO EL CUERPO!
¡DAME ESA PLACA JERINGA, BATMAN ... TENGO UNA IDEA!
¡TOMA, JOKER, ACEITE DEL MOTOR! ¡ASÍ TODO IRÁ SUAVEMENTE!
¡NO VEO NADA!
¡SUJÉTALE, ROBIN! ¡VOY A SOLTAR ESTA CORREA!
MOMENTOS DESPUÉS...
¡UAU! ¡ES LA MAYOR CAPTURA QUE HEMOS HECHO NUNCA!
¡SIEMPRE ES ÚTIL UN BUEN CINTURÓN!
¡VAYA! ¡UNA FOTO ESTUPENDA! ¡SERÁS EL GRAN ÉXITO DE LA EXPOSICIÓN DE FLORES... SI HAY ALGUNA EN LA CÁRCEL!
¡TIENES UN BUEN CINTURÓN UTILITARIO, JOKER! ¡SIN ÉL NO TE HUBIÉRAMOS ATRAPADO!
MÁS TARDE EN LA JEFATURA DE POLICÍA...
AQUÍ TIENE A SU VIEJO AMIGO, COMISARIO. ¡EL POBRE IGNORABA LO MUCHO QUE VALE SU CINTURÓN!
¡YA ESTOY HARTO DE CINTURONES! ¡QUIERO OLVIDARME DE ELLOS!
¡LO SIENTO, JOKER! YA TE HE RECOMENDADO PARA CAPATAZ DEL TALLER DE CINTURONES DE LA PRISIÓN. ¡NECESITAMOS UN HOMBRE DE TU EXPERIENCIA!
¡¡OH, NO!!
FIN


SUPERMAN
DC
NATIONAL COMICS
10¢
FEB.
NO. 121
APPROVED BY THE COMICS CODE AUTHORITY
BAT MAN
AND NOW I'LL HAVE THE MOST VALUABLE LIVE TROPHIES IN THE WORLD -- BATMAN AND ROBIN FROZEN IN BLOCKS OF ICE!
Featuring "The ICE CRIMES of MR. ZERO!"

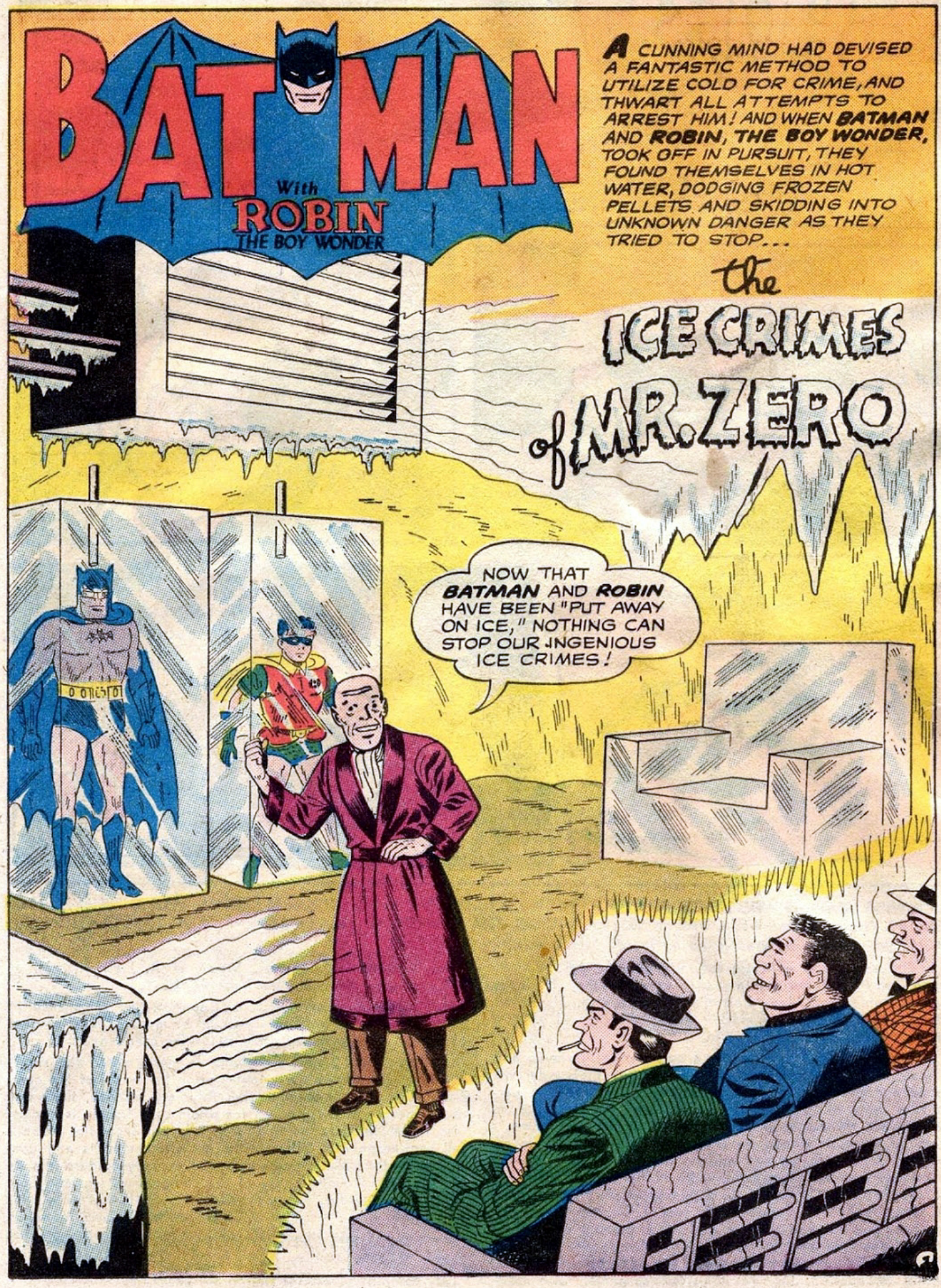
BATMAN
With ROBIN THE BOY WONDER
A CUNNING MIND HAD DEVISED A FANTASTIC METHOD TO UTILIZE COLD FOR CRIME, AND THWART ALL ATTEMPTS TO ARREST HIM! AND WHEN BATMAN AND ROBIN, THE BOY WONDER, TOOK OFF IN PURSUIT, THEY FOUND THEMSELVES IN HOT WATER, DODGING FROZEN PELLETS AND SKIDDING INTO UNKNOWN DANGER AS THEY TRIED TO STOP...
the ICE CRIMES of MR. ZERO
NOW THAT BATMAN AND ROBIN HAVE BEEN "PUT AWAY ON ICE," NOTHING CAN STOP OUR INGENIOUS ICE CRIMES!

MIDNIGHT IN GOTHAM CITY, AND AN ICE CREAM TRUCK COMES TO A STOP BEFORE THE JEWELRY EXCHANGE...

MR. ZERO-- WE'RE HERE!

OPEN UP, MARTY, AND I'LL GET TO WORK!

TAP TAP

THE FREEZING COMPARTMENT DOOR SWINGS OPEN-- AND A BIZARRE CRIMINAL EMERGES...

BEFORE THE POLICE ANSWER THE ALARM, WE'LL BE FAR FROM HERE... WITH A FORTUNE IN "ICE"! NOW, TO BLAST THE VAULT WITH MY HEAT CAPSULE!

CLANG! CLANG!

CRASH!

THE FANTASTIC MR. ZERO TRIGGERS HIS STRANGE WEAPON...

THAT SHOULD HEAT THE WALLS OF THE VAULT SUFFICIENTLY! NOW TO QUICK-FREEZE IT WITH MY ICE GAS...

SSSSSSS

AN INCREDIBLE SOLUTION SQUIRTS FROM THE SECOND BARREL OF THE GUN...

LOOK AT THE VAULT CRACK OPEN! YOU'RE A GENIUS, MR. ZERO!

INTENSE HEAT FOLLOWED BY INTENSE COLD PRODUCES THE PHENOMENON! NOW... FETCH THE "ICE"-- HURRY!

CRAAACK!

CRAACK!

MOMENTS LATER, AS THE GANG FLEES WITH THE LOOT...

THE BAT-SIGNAL! BATMAN AND ROBIN WILL BE HERE ANY SECOND!

BUT WE WON'T BE HERE TO WELCOME THEM, MARTY!

SUDDENLY, THE ROARING JETS FILL THE AIR...

THEY'RE ESCAPING IN THAT TRUCK, BATMAN! AND LOOK AT THE ONE IN THE FREEZING COMPARTMENT!

HE'S WEARING A SPECIAL SUIT OF SOME KIND, ROBIN! WE'LL FIND OUT WHY WHEN WE CAPTURE HIM!

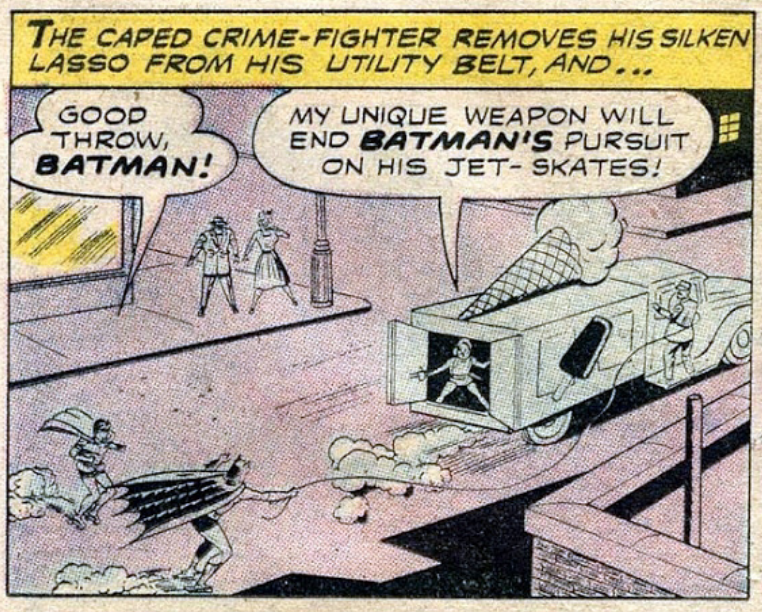
THE CAPED CRIME-FIGHTER REMOVES HIS SILKEN LASSO FROM HIS UTILITY BELT, AND...
GOOD THROW, BATMAN!
MY UNIQUE WEAPON WILL END BATMAN'S PURSUIT ON HIS JET-SKATES!

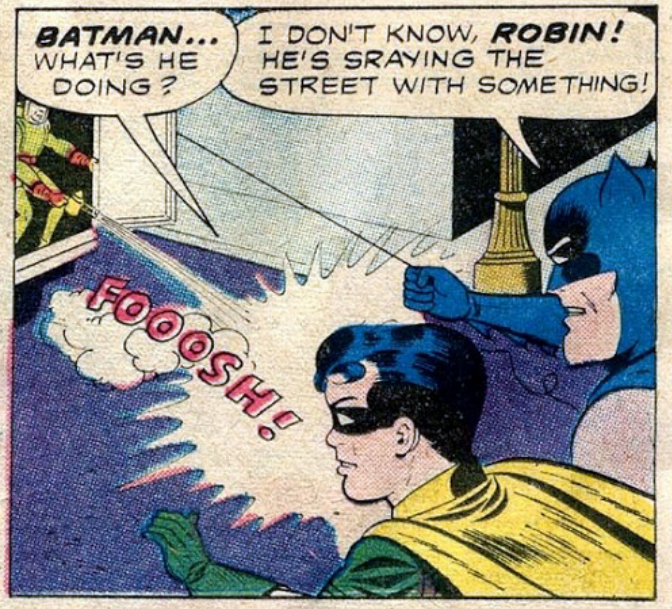
BATMAN... WHAT'S HE DOING?
I DON'T KNOW, ROBIN! HE'S SRAYING THE STREET WITH SOMETHING!
FOOOSH!

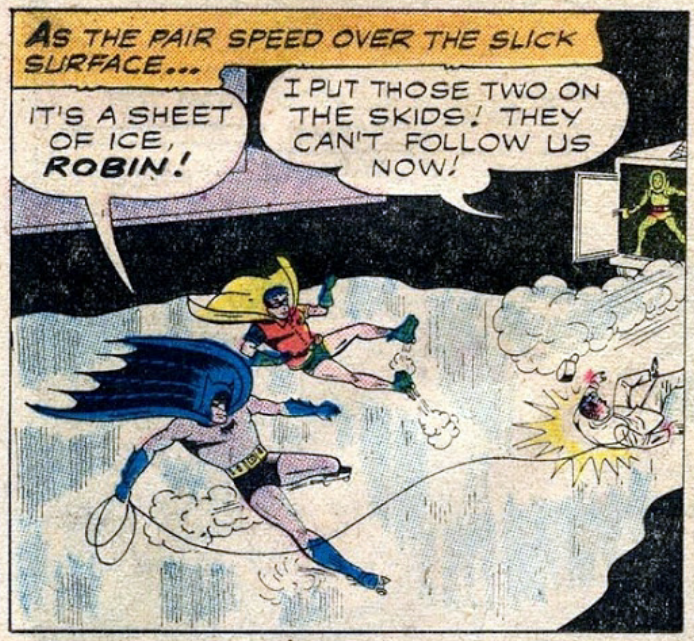
AS THE PAIR SPEED OVER THE SLICK SURFACE...
IT'S A SHEET OF ICE, ROBIN!
I PUT THOSE TWO ON THE SKIDS! THEY CAN'T FOLLOW US NOW!

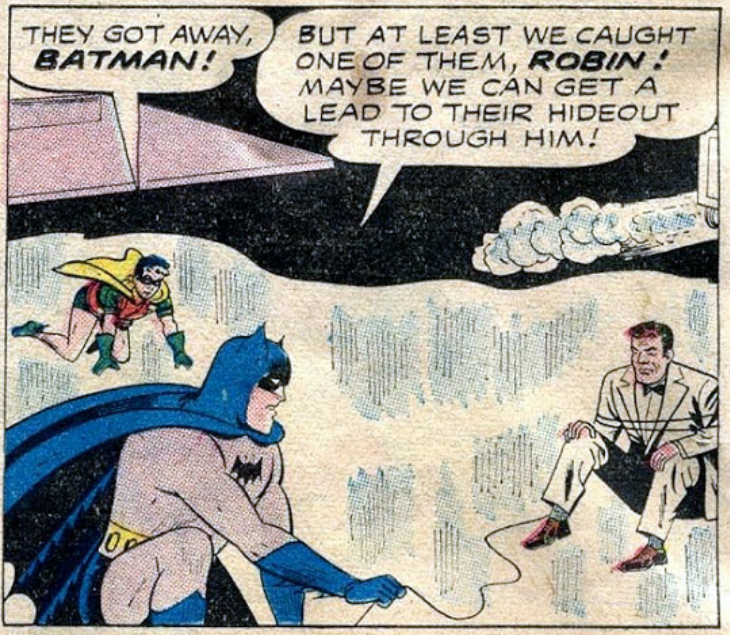
THEY GOT AWAY, BATMAN!
BUT AT LEAST WE CAUGHT ONE OF THEM, ROBIN! MAYBE WE CAN GET A LEAD TO THEIR HIDEOUT THROUGH HIM!


YOU WON'T GET ANY-THING OUT OF ME, BATMAN! MR. ZERO WOULD PUT ME ON "ICE" FOR KEEPS... IF I TALKED!
PERHAPS YOU'LL CHANGE YOUR MIND AFTER SPENDING SOME TIME IN THE COOLER! HERE COME THE POLICE NOW!

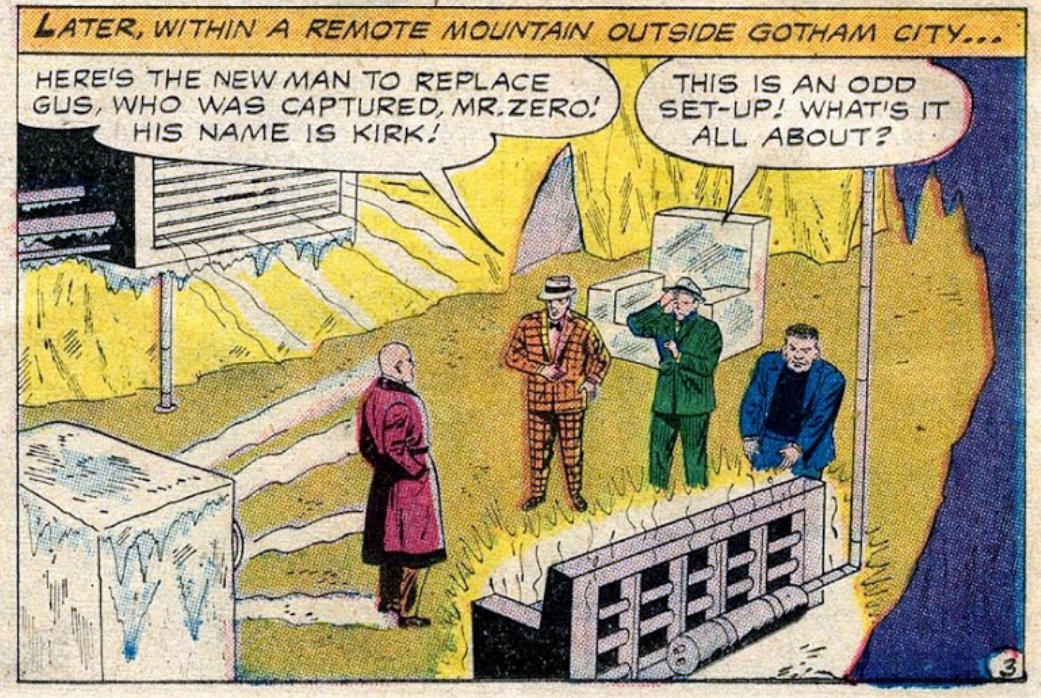
LATER, WITHIN A REMOTE MOUNTAIN OUTSIDE GOTHAM CITY...
HERE'S THE NEW MAN TO REPLACE GUS, WHO WAS CAPTURED, MR. ZERO! HIS NAME IS KIRK!
THIS IS AN ODD SET-UP! WHAT'S IT ALL ABOUT?


I AM THE VICTIM OF A MOST UNFORTUNATE ACCIDENT, KIRK! ONE DAY, I WAS EXPERIMENTING WITH AN ICE GUN I'D INVENTED...
"...WHEN THE FREEZING SOLUTION I'D JUST COMPLETED..."
IT SLIPPED OUT OF MY HAND! GREAT GRIEF! I'VE SATURATED MYSELF WITH THE SOLUTION!
BOOM!
"THE EFFECT WAS IMMEDIATE--I COULD SCARCELY BREATHE AT ORDINARY TEMPERATURE..."
=GASP= =GASP=... DO SOMETHING, MARTY...LUKE! THE GAS IS AFFECTING ME! I-I CAN'T BREATHE!
BUT... WHAT CAN WE DO?
"I NEVER WOULD HAVE SURVIVED HAD I NOT STRUCK UPON THE ANSWER IN THE NEXT MOMENT..."
THE LAB COLD STORAGE UNIT'S MY ONLY CHANCE! AT LEAST, I CAN BREATHE IN HERE!
GOLLY, BOSS--YOU'VE BECOME A--A HUMAN ICICLE! YOU GOTTA LIVE IN ZERO TEMPERATURE... FOREVER!
THUS WAS MR. ZERO BORN! I PERFECTED AN AIR-CONDITIONED COSTUME TO HELP ME COMMIT MY CRIMES... AND BUILT THIS HIDDEN, REFRIGERATED MOUNTAIN LAIR!
WOW! THAT'S SOME STORY, MR. ZERO!

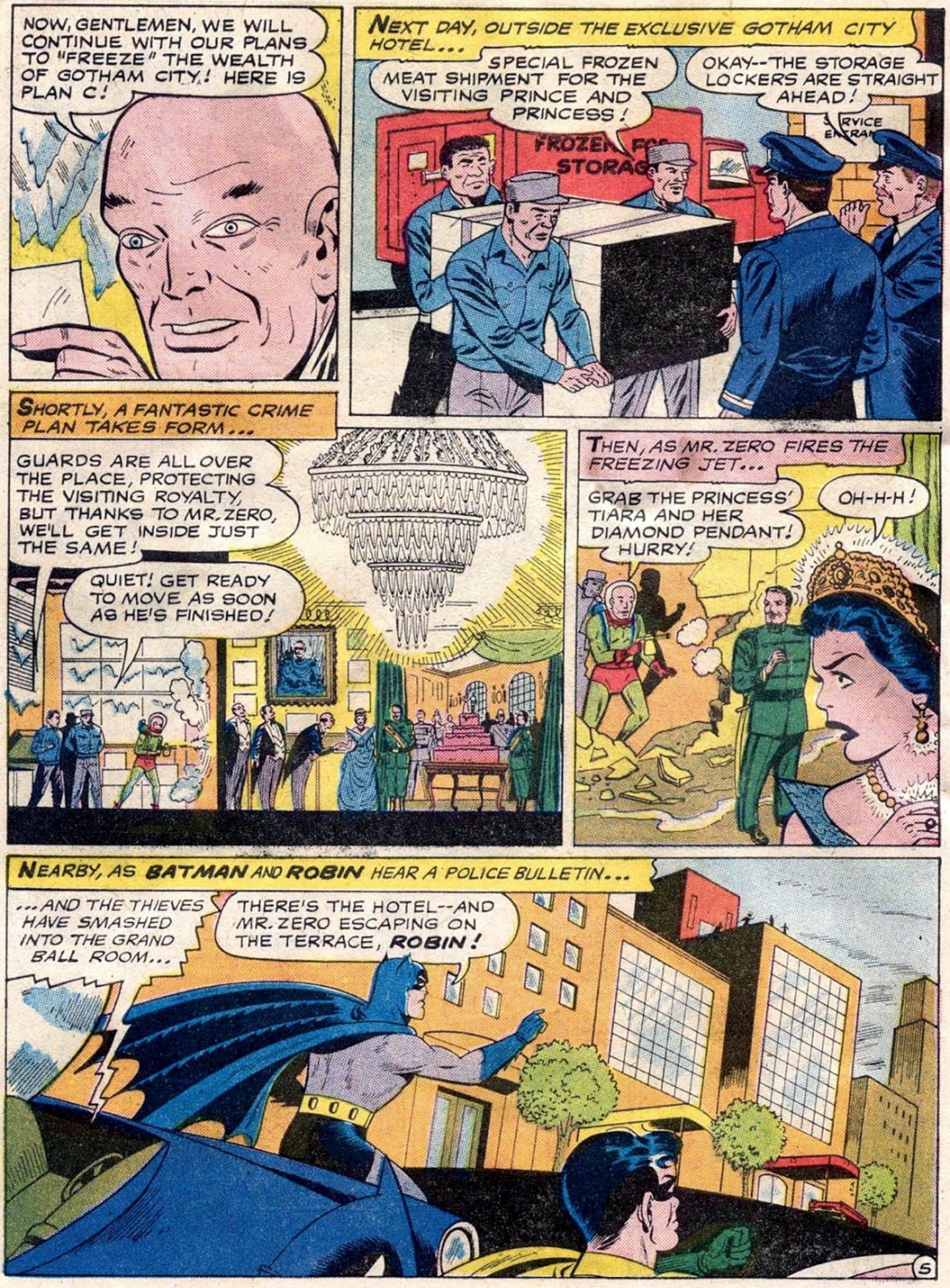
NOW, GENTLEMEN, WE WILL CONTINUE WITH OUR PLANS TO "FREEZE" THE WEALTH OF GOTHAM CITY! HERE IS PLAN C!
NEXT DAY, OUTSIDE THE EXCLUSIVE GOTHAM CITY HOTEL...
SPECIAL FROZEN MEAT SHIPMENT FOR THE VISITING PRINCE AND PRINCESS!
OKAY--THE STORAGE LOCKERS ARE STRAIGHT AHEAD!
SHORTLY, A FANTASTIC CRIME PLAN TAKES FORM...
GUARDS ARE ALL OVER THE PLACE, PROTECTING THE VISITING ROYALTY, BUT THANKS TO MR. ZERO, WE'LL GET INSIDE JUST THE SAME!
QUIET! GET READY TO MOVE AS SOON AS HE'S FINISHED!
THEN, AS MR. ZERO FIRES THE FREEZING JET...
GRAB THE PRINCESS' TIARA AND HER DIAMOND PENDANT! HURRY!
OH-H-H!
NEARBY, AS BATMAN AND ROBIN HEAR A POLICE BULLETIN...
...AND THE THIEVES HAVE SMASHED INTO THE GRAND BALL ROOM...
THERE'S THE HOTEL--AND MR. ZERO ESCAPING ON THE TERRACE, ROBIN!

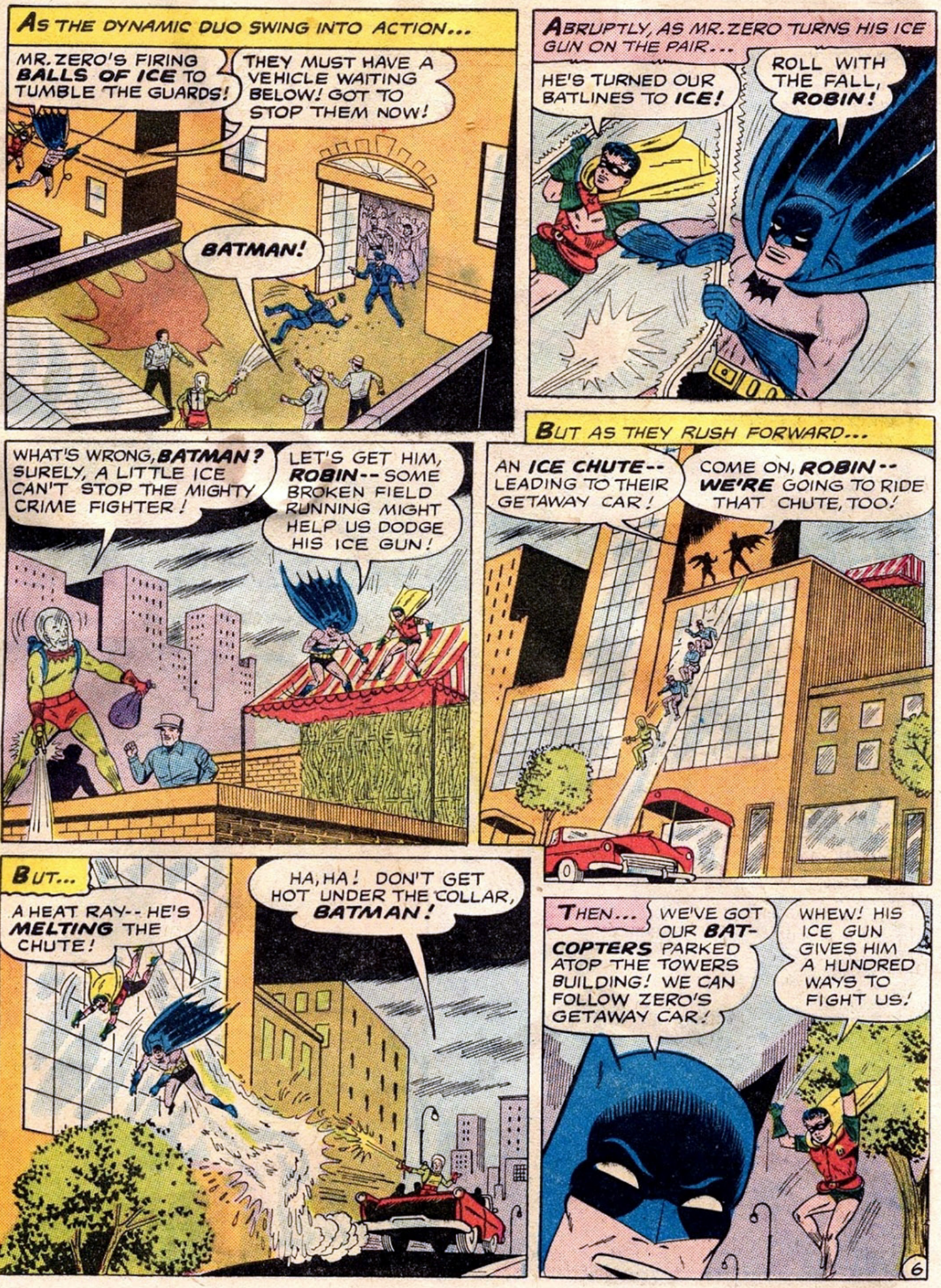
AS THE DYNAMIC DUO SWING INTO ACTION...
MR. ZERO'S FIRING BALLS OF ICE TO TUMBLE THE GUARDS!
THEY MUST HAVE A VEHICLE WAITING BELOW! GOT TO STOP THEM NOW!
BATMAN!
ABRUPTLY, AS MR. ZERO TURNS HIS ICE GUN ON THE PAIR...
HE'S TURNED OUR BATLINES TO ICE!
ROLL WITH THE FALL, ROBIN!
WHAT'S WRONG, BATMAN? SURELY, A LITTLE ICE CAN'T STOP THE MIGHTY CRIME FIGHTER!
LET'S GET HIM, ROBIN -- SOME BROKEN FIELD RUNNING MIGHT HELP US DODGE HIS ICE GUN!
BUT AS THEY RUSH FORWARD...
AN ICE CHUTE -- LEADING TO THEIR GETAWAY CAR!
COME ON, ROBIN -- WE'RE GOING TO RIDE THAT CHUTE, TOO!
BUT...
A HEAT RAY -- HE'S MELTING THE CHUTE!
HA, HA! DON'T GET HOT UNDER THE COLLAR, BATMAN!
THEN...
WE'VE GOT OUR BAT-COPTERS PARKED ATOP THE TOWERS BUILDING! WE CAN FOLLOW ZERO'S GETAWAY CAR!
WHEW! HIS ICE GUN GIVES HIM A HUNDRED WAYS TO FIGHT US!


NOT LONG AFTER, AS THE FLYING PAIR PICK UP MR. ZERO'S TRAIL...
LOOK, BATMAN-- A PATROL CAR IS RIGHT BEHIND MR. ZERO!
SWOOP DOWN--WE'LL CLOSE IN ON THE GANG TOGETHER WITH THE POLICE!
BUT MR. ZERO AGAIN BRINGS HIS GUN INTO PLAY...
THAT WILL STOP YOU COLD, OFFICERS!
WHAT'S WRONG?
HE FROZE OUR MOTOR! IT... CONKED OUT!
SPUTTER-SPUTTER-SPUT...
DID YOU SEE THAT, BATMAN?
OPEN YOUR THROTTLE WIDE, ROBIN-- WE MUSTN'T LOSE THAT CHARACTER NOW!
A FEW MILES AHEAD...
THEY MUST HAVE DRIVEN INTO A MOUNTAIN CAVE, BATMAN! THEY'RE NOT ON THE ROAD!
ROBIN! VEER YOUR 'COPTER!
BUT BATMAN'S WARNING CRY COMES TOO LATE AS...
PERFECT SHOT, MR. ZERO--YOU ICED THEIR PROPELLERS, AND THEY'RE FALLING RIGHT INTO YOUR LAIR!
YES! AND WHEN I GET THROUGH WITH BATMAN AND ROBIN, I'LL HAVE THE MOST VALUABLE TROPHIES IN THE WORLD!


LATER, SMIRKING HOODLUMS OBSERVE FROM THEIR HEATED GALLERY AS MR. ZERO SHOWS HIS "TROPHIES"...
TRAPPED IN ICE CAKES--TO REMAIN AS LIVING PRIZES FOR MR. ZERO!
THERE YOU ARE, GENTLEMEN! WHILE THE WORLD WONDERS WHAT BECAME OF BATMAN AND ROBIN, I SHALL HAVE THE PLEASURE OF THEIR COMPANY AS LONG AS I DESIRE!
NOW WE ARE READY TO EXECUTE MY MASTER ICE CRIME--"FREEZING" GOTHAM ARENA DURING THE INTERNATIONAL GEM SHOW!
HMMM
AND AS THE CRIMINAL KING OF COLD MAKES HIS PLANS...
BATMAN--ROCKING HIS BLOCK OF ICE! BUT EVEN IF HE TIPS IT OVER AND CRACKS IT OPEN, MR. ZERO WILL FREEZE HIM AGAIN!
GOT TO KEEP ROCKING!... IT'S...OUR ONLY CHANCE...
SWOOSH!
ABRUPTLY, STEAM ENVELOPS THE ROOM AS HEAT GUSHES FORTH...
YIII! HE SNAPPED THE PIPE LEADING TO THE HEAT GALLERY--THE HOT AND COLD AIR MEETING ARE CREATING STEAM! MY AIR-CONDITIONED SUIT-- I CAN'T SEE TO LOCATE IT!
WOW! THE IMPACT CRACKED OPEN BOTH OUR ICE BLOCKS!
I'VE GOT TO GRAB MR. ZERO BEFORE HE CAN FIND HIS ICE GUN!

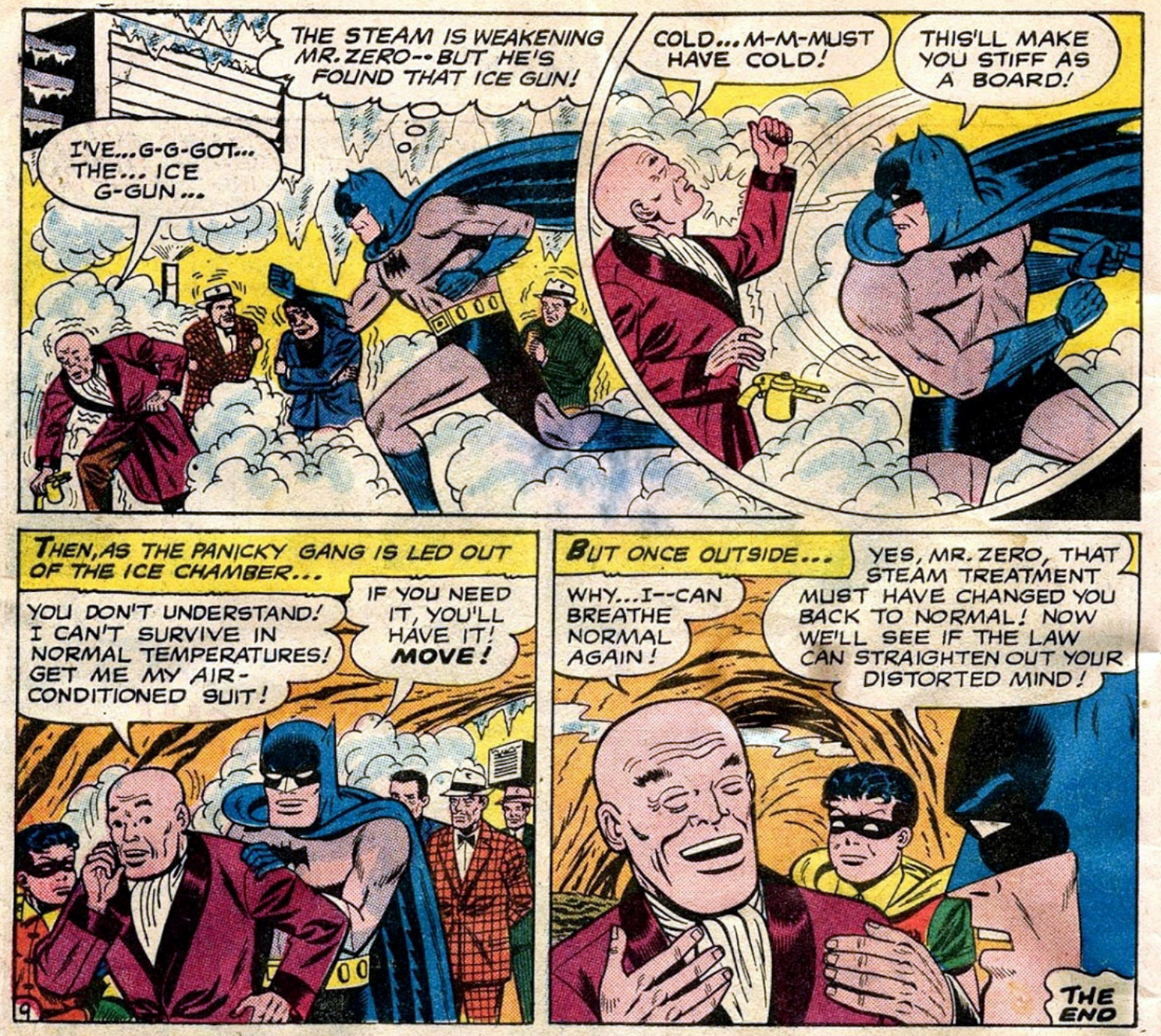

ADVERTISEMENT

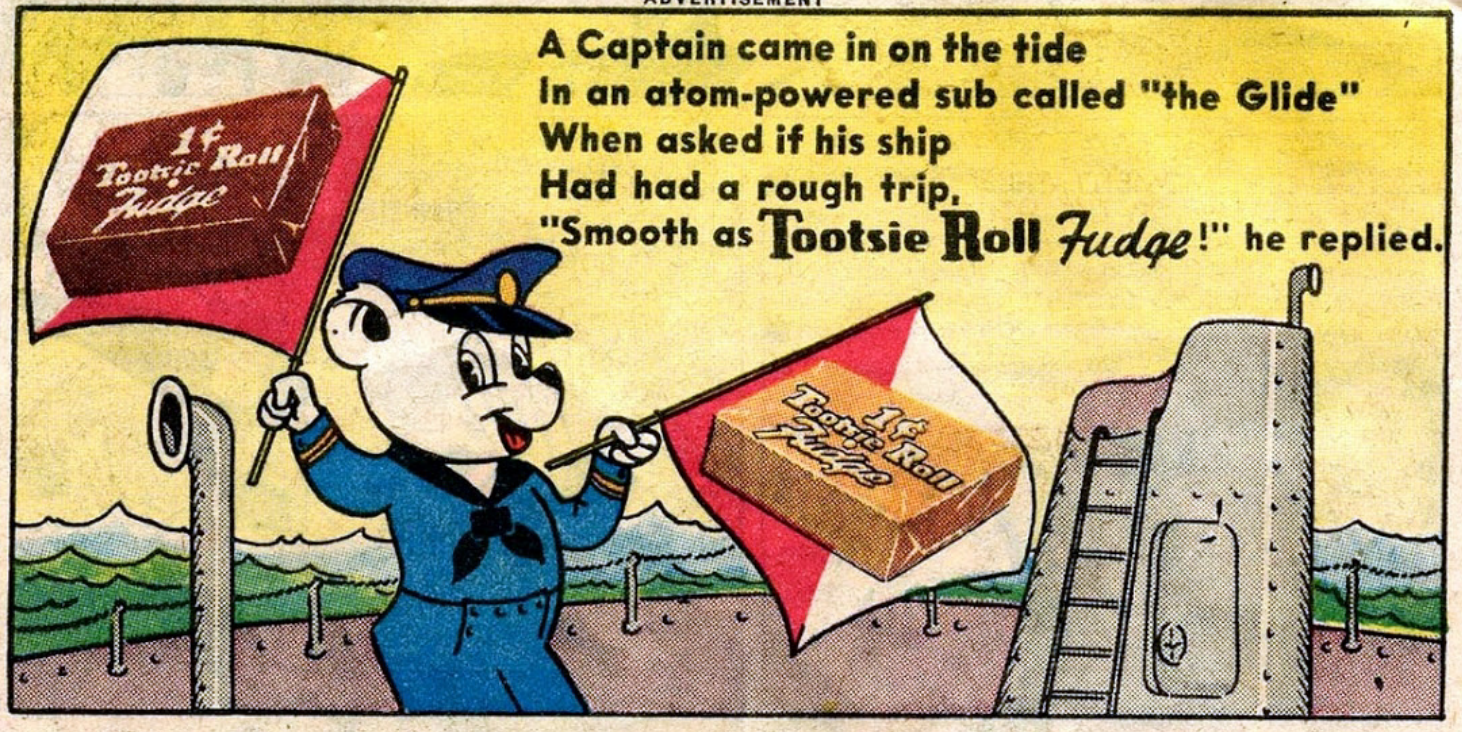

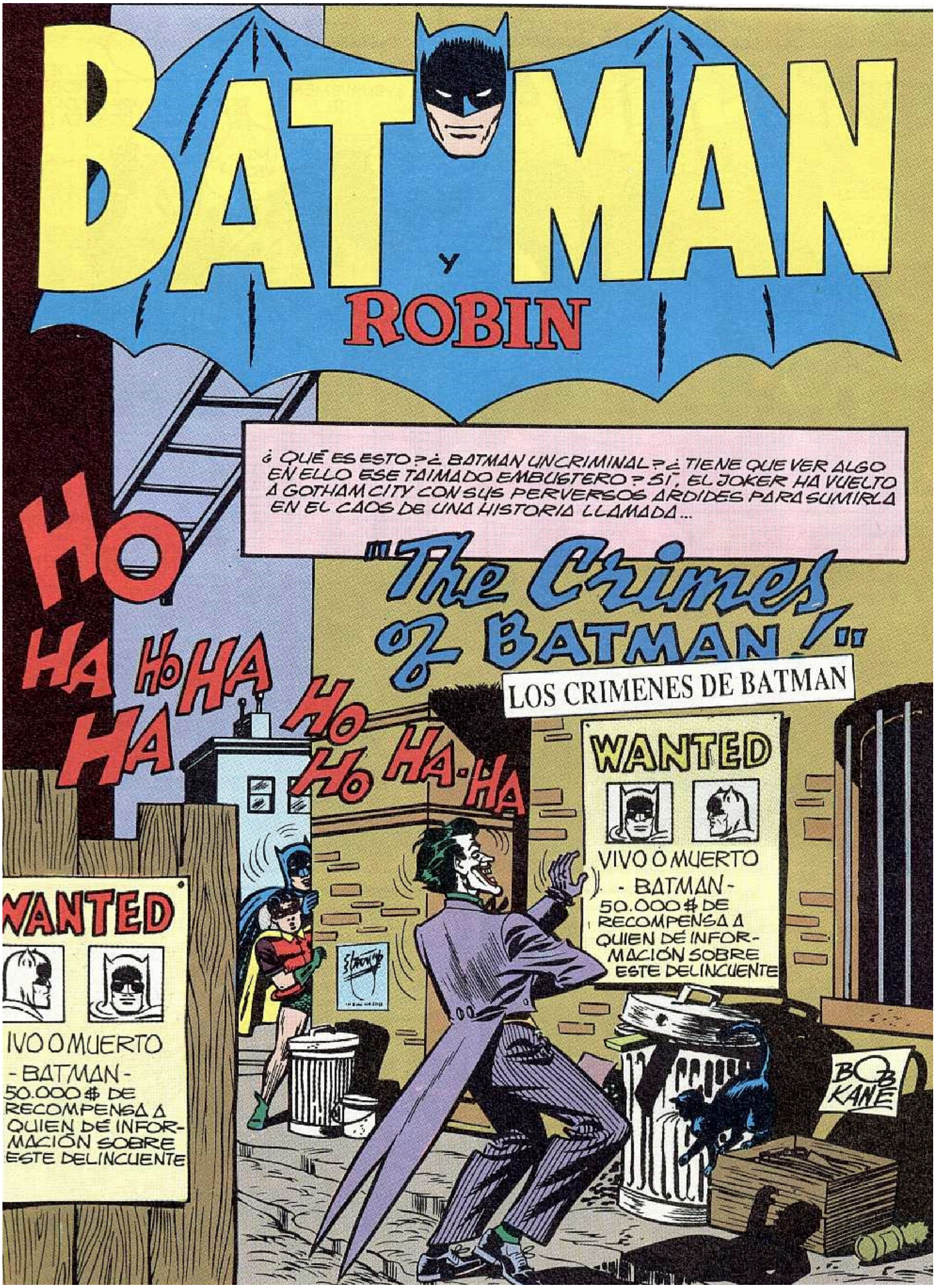
BATMAN
Y
ROBIN
¿QUÉ ES ESTO? ¿BATMAN UNCRIMINAL? ¿TIENE QUE VER ALGO EN ELLO ESE TAIMADO EMBUSTERO? SÍ, EL JOKER HA VUELTO A GOTHAM CITY CON SUS PERVERSOS ARDIDES PARA SUMIRLA EN EL CAOS DE UNA HISTORIA LLAMADA...
"The Crimes of BATMAN!"
LOS CRIMENES DE BATMAN
HO HA HO HA
HO HO HA-HA
WANTED
VIVO O MUERTO
- BATMAN -
50.000 $ DE RECOMPENSA A QUIEN DÉ INFORMACIÓN SOBRE ESTE DELINCUENTE
WANTED
IVO O MUERTO
- BATMAN -
50.000 $ DE RECOMPENSA A QUIEN DÉ INFORMACIÓN SOBRE ESTE DELINCUENTE
BOB KANE


UNA NOCHE, CUANDO BATMAN Y ROBIN PATRULLAN POR GOTHAM CITY...
¡MIRA, EL COCHE DE EL JOKER!
SÍ, ES LIBRE DE CIRCULAR AHORA QUE HA SALIDO DE LA CÁRCEL. PARECE QUE SE PORTA BIEN, PERO ME CUESTA CREERLO.
DE PRONTO, BATMAN TIENE UNA IDEA...
SÓLO POR PRECAUCIÓN. SI EL JOKER GUARDA ALGÚN PLAN EN SU MANGA, SERÁ MEJOR CONOCERLO.
¡BIEN! ESTE PEQUEÑO MICRÓFONO CON EQUIPO EMISOR RECOGERÁ TODO LO QUE HABLE EN ESTE COCHE.
MÁS TARDE, EN LA BAT-CUEVA...
¡JO, JO, JO! ¡JA, JA, JA!
¡HA SUBIDO AL COCHE!
¡JO, JO, JO! ¿LA POLICÍA NO SABE QUIÉN ROBÓ EN LA JOYERÍA GREGG? ¡JA, JA, JA, JO! ¡YO SÍ! ¡LO HE ADIVINADO!
¡TODO ESE TRABAJO, HACIENDO SALTAR LA CAJA FUERTE, LLEVA EL SELLO DE DINK DEVERS! LA POLI LE CREE MUERTO... PERO ESTÁ EN LA CIUDAD. ¡EN EL HOTEL BLAKE!
¡SEGURO QUE ACIERTAS, JEFE!
EN ESE MOMENTO...
HO-HO-HO-HA HA HO
¡DINK DEVERS... VIVO! ¡EL JOKER TIENE RAZÓN! ¡ES SU ESTILO DE CABO A RABO!
¡VAMOS AL HOTEL... GRACIAS A NUESTRO AMIGO EL JOKER!


POCO DESPUÉS...
¡BATMAN! ¿CÓMO HAS SABIDO QUE ESTABA AQUÍ? ¿Y QUE YO...?
¡TENGO UN NUEVO CONFIDENTE... UN TIPO LLAMADO EL JOKER!
A LA MAÑANA SIGUIENTE LAS NOTICIAS FUERON SENSACIONALES...
Gotham Blade
JOKER SE HACE "POLI" Y SOLUCIONA ROBO EN JOYERÍA GREGG.
GOTHAM DAILY NEWS
JOKER SOLUCIONA CASO PARA BATMAN Y ROBIN.
Gotham Sentinel
"SHERLOCK" JOKER AYUDA A BATMAN Y ROBIN.
¡FINAL
PERO MIENTRAS TODA LA CIUDAD SE DIVIERTE, EL JOKER HA PERDIDO SU SENTIDO DEL HUMOR...
¡ME HA PUESTO EN RIDÍCULO! ¡ME HA UTILIZADO! ¡HA CONVERTIDO EL JOKER EN UN POLICÍA!
Joker
JOKER
DEBO DEVOLVERLE LA PELOTA... HARÉ DE BATMAN UN DELINCUENTE! ¡JA, JA, JA, JA!
POCOS DÍAS DESPUÉS, EN CASA DE BRUCE WAYNE Y DICK GRAYSSON...
VOY A PONERME EL TRAJE DE ROBIN. ESTA TARDE DEBO HABLAR EN EL SALÓN NÁUTICO.
¡QUE TE DIVIERTAS! HOY SALDRÉ SOLO, POR SI OCURRE ALGO.
ENTRETANTO, EN UN CALLEJÓN PRÓXIMO A LA GRAN SALA DE EXPOSICIONES...
SH
ESOS MARINEROS SURAMERICANOS SON INVITADOS DE HONOR DEL SALÓN NÁUTICO. ¡CON SUS UNIFORMES NO TENDREMOS DIFICULTADES PARA ATRAPAR A ROBIN... JO, JO, JA, JA!
3

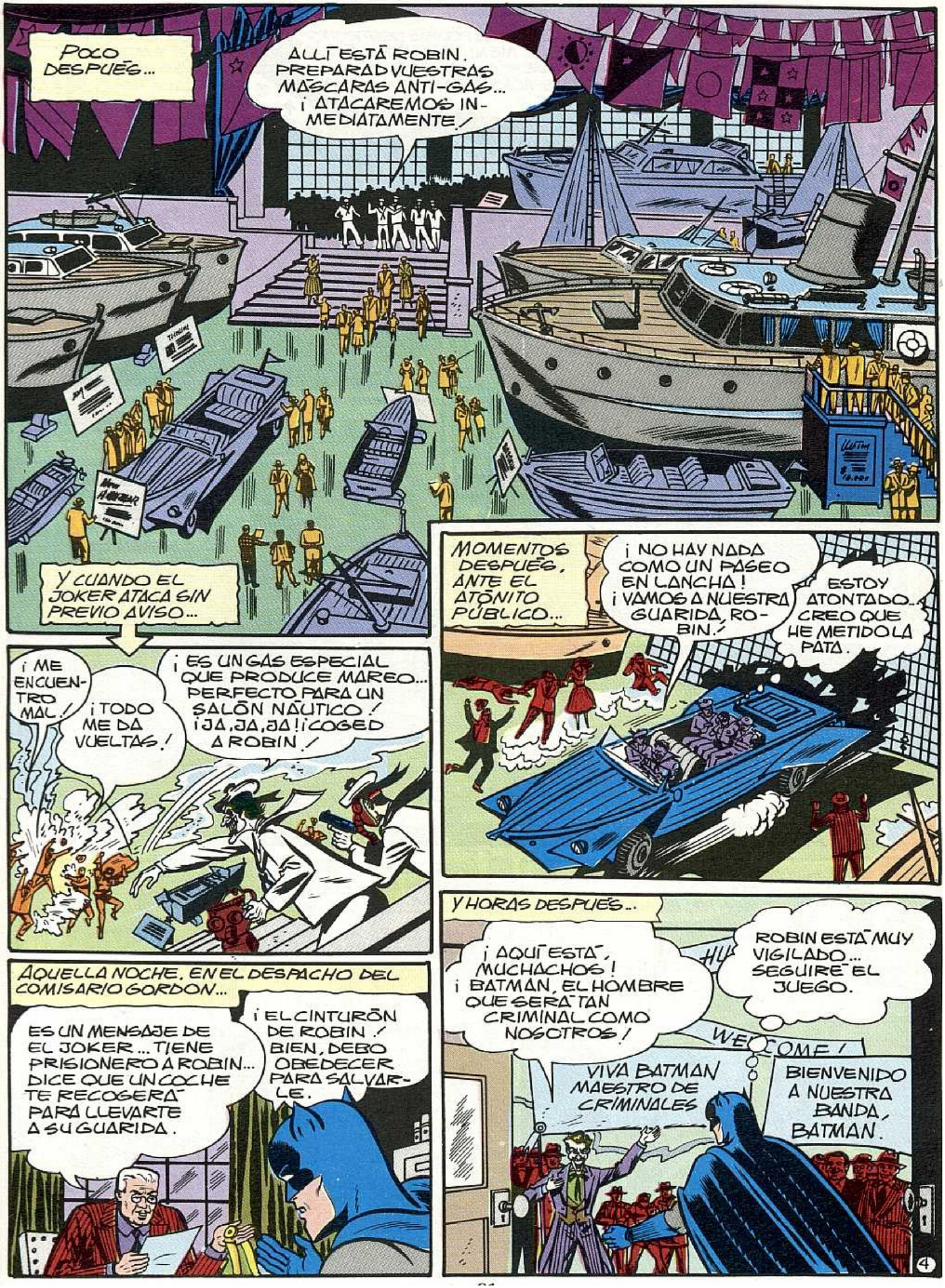
POCO DESPUÉS...
ALLÍ ESTÁ ROBIN. PREPARAD VUESTRAS MÁSCARAS ANTI-GAS... ¡ATACAREMOS INMEDIATAMENTE!
Y CUANDO EL JOKER ATACA SIN PREVIO AVISO...
¡ME ENCUENTRO MAL!
¡TODO ME DA VUELTAS!
¡ES UN GAS ESPECIAL QUE PRODUCE MAREO... PERFECTO PARA UN SALÓN NÁUTICO! ¡JA,JA,JA! ¡COGED A ROBIN!
MOMENTOS DESPUÉS, ANTE EL ATÓNITO PÚBLICO...
¡NO HAY NADA COMO UN PASEO EN LANCHA! ¡VAMOS A NUESTRA GUARIDA, ROBIN!
ESTOY ATONTADO... CREO QUE HE METIDO LA PATA.
AQUELLA NOCHE, EN EL DESPACHO DEL COMISARIO GORDON...
ES UN MENSAJE DE EL JOKER... TIENE PRISIONERO A ROBIN... DICE QUE UN COCHE TE RECOGERÁ PARA LLEVARTE A SU GUARIDA.
¡EL CINTURÓN DE ROBIN! BIEN, DEBO OBEDECER PARA SALVARLE.
Y HORAS DESPUÉS...
¡AQUÍ ESTÁ, MUCHACHOS! ¡BATMAN, EL HOMBRE QUE SERÁ TAN CRIMINAL COMO NOSOTROS!
ROBIN ESTÁ MUY VIGILADO... SEGUIRÉ EL JUEGO.
WELCOME!
VIVA BATMAN MAESTRO DE CRIMINALES
BIENVENIDO A NUESTRA BANDA, BATMAN.
4


¡JA,JA,JA! AHORA PODRÍA DESTRUIRTE, PERO... ¡MENUDA DIVERSIÓN ME PERDERÍA.// ANTE TODO VOY A DESACREDITARTE./
ÉSTE ES MI PLAN... ENGAÑARÁS, ROBARÁS Y MATARÁS... EN ESTE ORDEN. ¡Y CADA CASO SERÁ PUBLICADO PARA QUE TODOS SE ENTEREN!// JO,JO,JO/ ¡Y SI NO LO HACES, ROBIN MORIRÁ!/
TIENES VEINTICUATRO HORAS PARA CONVERTIRTE EN UN TRAMPOSO. ¡JA,JA,JA./
MIENTRAS ROBIN ESTÉ EN SUS MANOS TIENE TODAS LAS CARTAS. ¡DEBO PENSAR ALGO!/
AQUELLA NOCHE MEDITA SU PROBLEMA... Y POR LA MAÑANA CREE TENER LA SOLUCIÓN...
PUEDE SALIR BIEN. ANTE TODO DEBO REVISAR MI EQUIPO DE MANDO A DISTANCIA.
MÁS TARDE, TODAS LAS MIRADAS EN GOTHAM CITY ESTÁN FIJAS EN EL CIELO, CUANDO, SÚBITAMENTE, EL BATPLANO PARECE TENER DIFICULTADES.
¡ALGO MALO LE OCURRE./
¡SE HA INCENDIADO! ¡SALTA, BATMAN.. SALTA!/
LUEGO, EN LAS AFUERAS DE LA CIUDAD...
¡HA CONSEGUIDO ALEJARSE... Y AHORA SALTA./
¡SE SALVARÁ! ¡EL PARACAÍDAS SE ABRIRÁ A TIEMPO!/
5


PERO ANTE LOS HORRORIZADOS ESPECTADORES...
¡NO SE ABRE! ¡SE ESTRELLARÁ!
¡POBRE BATMAN! ¡COGE EL CAMIÓN Y VAMOS EN SU BUSCA!
EN AQUEL MOMENTO, EN EL BOSQUE PRÓXIMO...
¡PERFECTO! HE PILOTADO EL APARATO POR CONTROL REMOTO Y HE LANZADO ESTE MUÑECO EN EL MOMENTO OPORTUNO. AHORA DEBO ESCONDERLO.
MINUTOS DESPUÉS...
¡MIRA! ¡BATMAN PARECE MAGULLADO, PERO VIVE! ¡ES UN MILAGRO!
¡LAS RAMAS DEBEN DE HABERLE AMORTIGUADO LA CAÍDA!
ROUTE 7
MÁS TARDE, EN EL CUBIL DE EL JOKER...
BATMAN SÓLO TIENE DOS HORAS PARA REALIZAR SU PRIMER DELITO. DEBE DARSE PRISA.
JEFE, HA LLEGADO ESTA CAJA PARA TI.
Y AL ABRIRLA...
¡MURCIÉLAGOS! ¡AAAGH! ¡ES DE BATMAN!
MIRA, JEFE... UNA HOJA DE PERIÓDICO.
EL JOKER LA LEE...
¡SE HA BURLADO DE MÍ! ESO NO ES LO QUE YO QUERÍA.
GOTHAM GAZETTE
BATMAN BURLA A LA MUERTE
CAE DESDE SEIS MIL METROS SU PARACAÍDAS NO SE ABRE Y SALE ILESO DEL ACCIDENTE
¡Ya lo ves, Joker! ¡He engañado a la Muerte! ¡Ya soy un tramposo!


BATMAN LLEGÓ A LA GUARIDA DE EL JOKER...
ESAS ARMAS NO ME GUSTAN. UN FALSO MOVIMIENTO MÍO Y PUEDEN DISPARAR A ROBIN.
BIEN, BATMAN, HAS GANADO. TE FELICITO, PERO EL JUEGO DEBE CONTINUAR.
LA VIDA DE ROBIN SIGUE EN PELIGRO. ¡AHORA HAS DE ROBAR! TIENES VEINTICUATRO HORAS Y HAZLO BIEN... ¡JA, JA, JA, JA!
Y CUANDO BATMAN HUBO MARCHADO...
¿QUÉ PASA, JEFE? ¿TENEMOS TRABAJO?
¡SÍ! VAMOS A PONER A BATMAN ENTRE DOS FUEGOS... ¡SU DESEO DE SALVAR A ROBIN Y SU RESPONSABILIDAD COMO DEFENSOR DE LA LEY!
MÁS TARDE, EN LA MANSIÓN WAYNE, MIENTRAS BATMAN HABLA CON ALFRED, SU MAYORDOMO...
¡¿Y ROBIN, SEÑOR? ¡DEBE SALVARLE!
¡YA LO SÉ! ¡PERO NO PUEDO DESATENDER ESA BATSEÑAL! ¡SIN DUDA EL JOKER COMETE ALGÚN DELITO PARA AÑADIRLO A MIS PROBLEMAS!
LUEGO, EN LA JEFATURA...
¡ES EL JOKER! ¡HA ENTRADO EN LOS ALMACENES FARLEY! ¡SEGURAMENTE QUIERE ESA COLECCIÓN DE NAIPES QUE TIENEN EXPUESTA!
MMM... TAL VEZ NO ES TAN LISTO COMO CREE.
Y EN EL SOLITARIO LOCAL...
the GREENE PLAYING CARD COLLECTION
PLAYING CARDS OF HISTORY
LA COLECCIÓN ESTÁ JUNTO A LOS ARTÍCULOS DEPORTIVOS... ¡CREO QUE ME VOY A DIVERTIR!
SPORTS DEPARTMENT
¡ES BATMAN, JEFE! ¡¿DIJISTE QUE ESTARÍA OCUPADO!
7


¡PIERDES UN TIEMPO VALIOSO, BATMAN!
¡NUNCA LO PIERDO CUANDO TE PERSIGO! ¡AH, GOLF! ¿QUIERES JUGAR CONMIGO?
GOLFING
Y AL INSTANTE...
TÚ ERES UN HOMBRE DE TRUCOS. ¿QUÉ TE PARECE ÉSTE?
¡VAYA, LO QUE EL MÉDICO ME HA RECOMENDADO!
USE CROWLEY LA FAMOSA RODILLERA TODA DE GOMA.
¡MALDITO SEA! ¡HA HECHO CAER LA LÁMPARA!
CRASH
COGIÓ MÁS PELOTAS DE GOLF Y LAS UTILIZÓ COMO PROYECTILES DE UN TIRADOR IMPROVISADO CON LA RODILLERA DE GOMA.
ESTA GOMA SIRVE PARA LAS RODILLAS... ¡PERO TAMBIÉN CONTRA CIERTAS CABEZAS!
MOMENTOS DESPUÉS...
¡RUGBY, JOKER! ¡EN EL RUGBY ESTE PASE ADELANTADO SERÍA UNA FALTA, PERO AQUÍ NO!
FOOTBALL
TRASTADAS, TRUCOS, TRAMPAS... ESTÁ TUMBANDO A MIS HOMBRES... ¡YO ME LARGO DE AQUÍ!


LUEGO...
EL JOKER HA HUIDO, PERO SIN NINGÚN BOTÍN. AHORA DEBO IR A CONTAR ESTA HISTORIA A LA PRENSA.
SPORTING
Y CUANDO EL JOKER LEYÓ LOS PERIÓDICOS...
Gotham Gazette
BATMAN SE ANTICIPA A EL JOKER.
EL ESTAFADOR BURLADO. ¡BATMAN UTILIZA SUS MISMOS TRUCOS!
HMMM. OTRA VEZ LE HE MENOSPRECIADO. BATMAN HA HECHO UN ROBO... ¡HA ROBADO MI IDEA!
TE DIVIERTES JUGANDO, JEFE, PERO ESTO NO ME GUSTA. ¡BATMAN Y ROBIN SALDRÁN LIBRES!
¡TONTERÍAS! ¡YO ARREGLARÉ ESO! ¡JO, JO, JO!
MÁS TARDE...
HAS SIDO LISTO, BATMAN. HAS MENTIDO Y ROBADO, PERO AÚN NO ERES UN CRIMINAL. ¡DEBES SER UN ASESINO!
PERO PARA QUE NO ME HAGAS TRASTADAS, ESTA NOCHE SERÁS MI GUARDAESPALDAS... Y PARA VER CÓMO MATAS, TE VIGILARÉ DE CERCA.
HO HA HA HA HO HO HA
Y SI NO LO HACES, ROBIN MORIRÁ. ¡VAMOS!
CREÍ QUE BATMAN PODRÍA ENGAÑAR A EL JOKER, PERO NO ES POSIBLE. ¡ÉL TIENE TODOS LOS ASES!
9

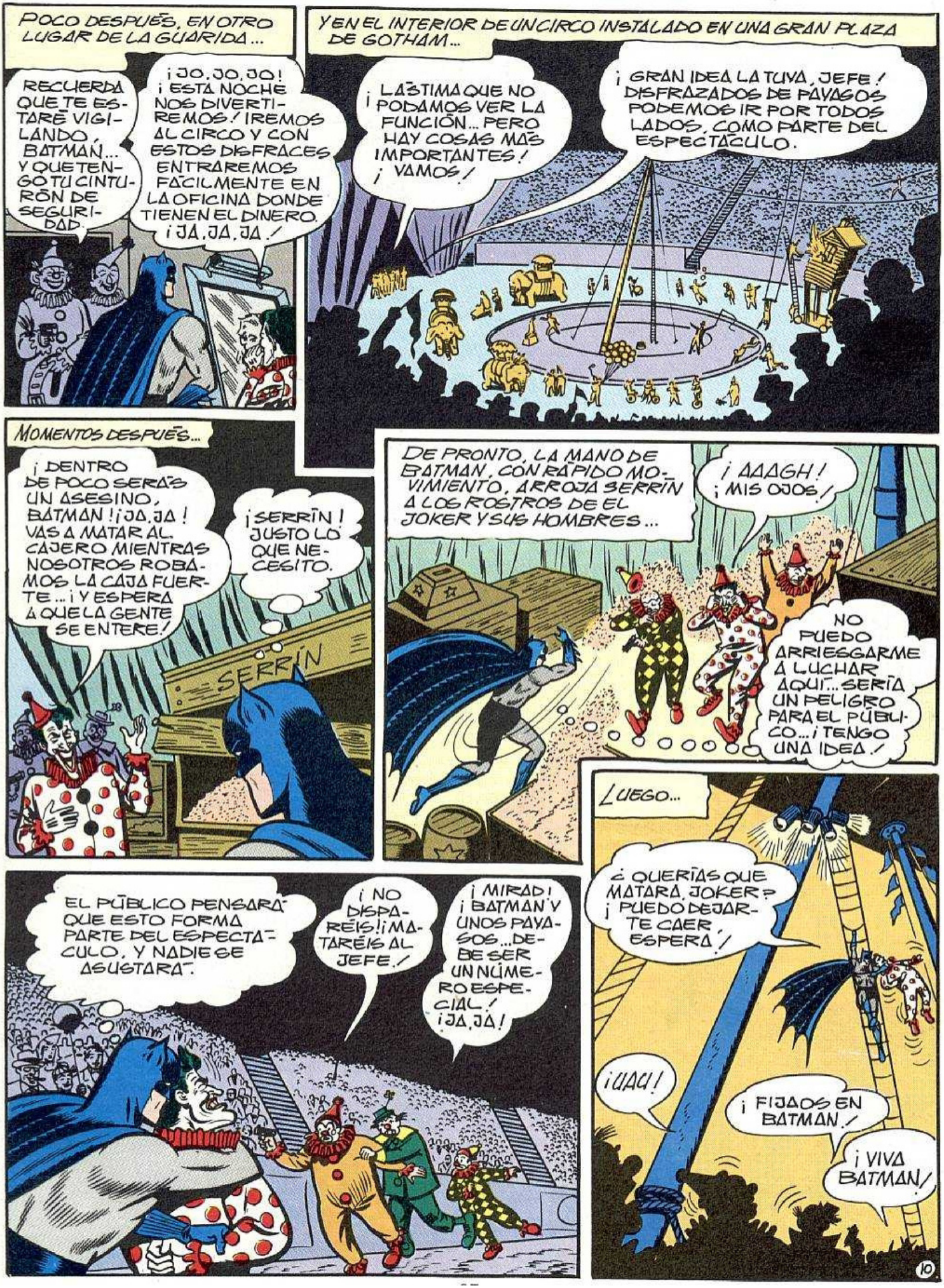
POCO DESPUÉS, EN OTRO LUGAR DE LA GUARIDA...
RECUERDA QUE TE ESTARÉ VIGILANDO, BATMAN... Y QUE TENGO TU CINTURÓN DE SEGURIDAD.
¡JO, JO, JO! ¡ESTA NOCHE NOS DIVERTIREMOS! IREMOS AL CIRCO Y CON ESTOS DISFRACES ENTRAREMOS FÁCILMENTE EN LA OFICINA DONDE TIENEN EL DINERO. ¡JÁ, JÁ, JÁ!
Y EN EL INTERIOR DE UN CIRCO INSTALADO EN UNA GRAN PLAZA DE GOTHAM...
¡LÁSTIMA QUE NO PODAMOS VER LA FUNCIÓN... PERO HAY COSAS MÁS IMPORTANTES! ¡VAMOS!
¡GRAN IDEA LA TUYA, JEFE! DISFRAZADOS DE PAYASOS PODEMOS IR POR TODOS LADOS, COMO PARTE DEL ESPECTÁCULO.
MOMENTOS DESPUÉS...
¡DENTRO DE POCO SERÁS UN ASESINO, BATMAN! ¡JÁ, JÁ! VAS A MATAR AL CAJERO MIENTRAS NOSOTROS ROBAMOS LA CAJA FUERTE... ¡Y ESPERA A QUE LA GENTE SE ENTERE!
¡SERRÍN! JUSTO LO QUE NECESITO.
SERRÍN
DE PRONTO, LA MANO DE BATMAN, CON RÁPIDO MOVIMIENTO, ARROJA SERRÍN A LOS ROSTROS DE EL JOKER Y SUS HOMBRES...
¡AAAGH! ¡MIS OJOS!
NO PUEDO ARRIESGARME A LUCHAR AQUÍ... SERÍA UN PELIGRO PARA EL PÚBLICO... ¡TENGO UNA IDEA!
EL PÚBLICO PENSARÁ QUE ESTO FORMA PARTE DEL ESPECTÁCULO, Y NADIE SE ASUSTARÁ.
¡NO DISPARÉIS! ¡MATARÉIS AL JEFE!
¡MIRAD! ¡BATMAN Y UNOS PAYASOS... DEBE SER UN NÚMERO ESPECIAL! ¡JÁ, JÁ!
LUEGO...
¿QUERÍAS QUE MATARA, JOKER? ¡PUEDO DEJARTE CAER, ESPERA!
¡UAU!
¡FIJAOS EN BATMAN!
¡VIVA BATMAN!
10

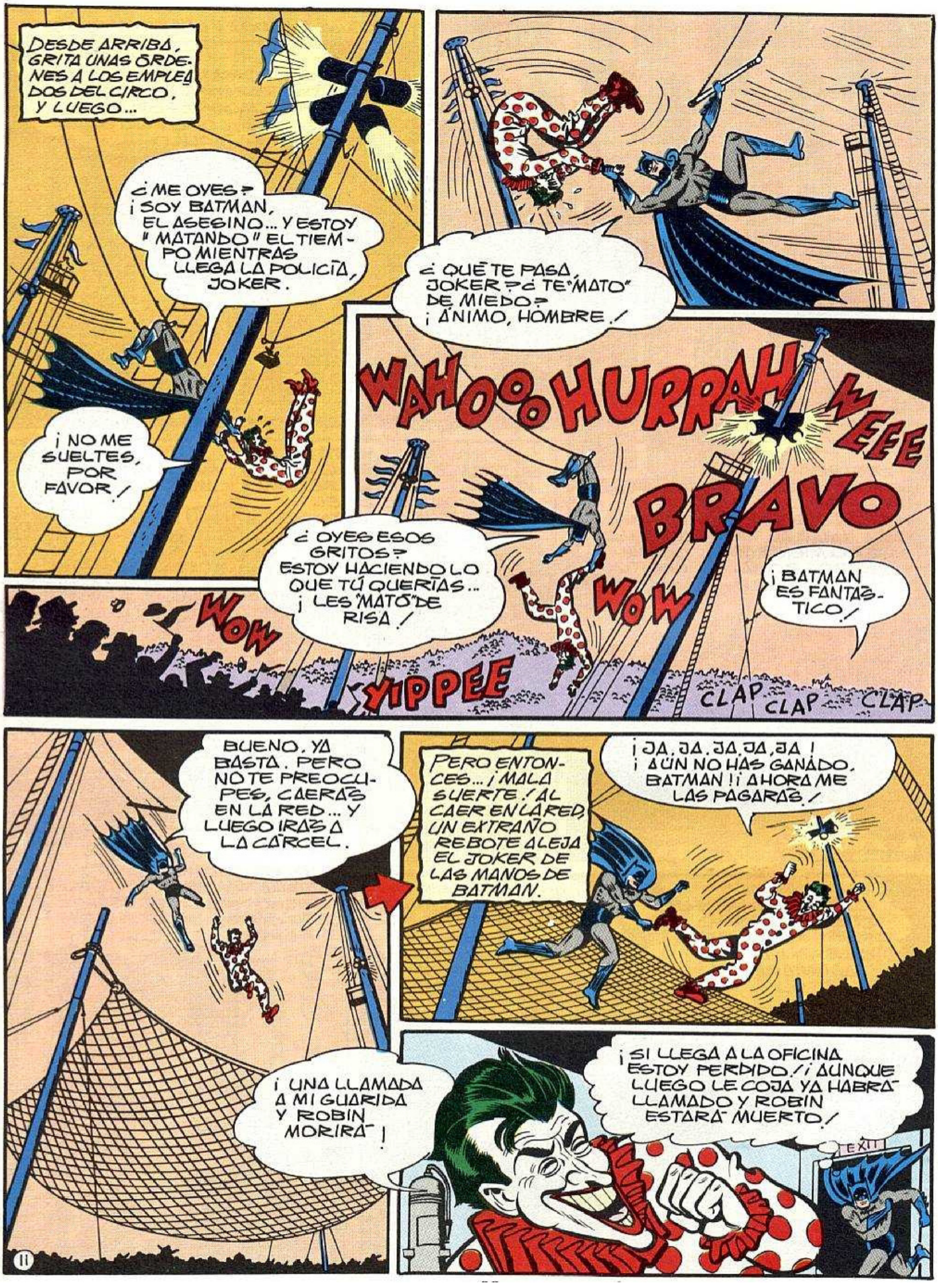
DESDE ARRIBA, GRITA UNAS ÓRDENES A LOS EMPLEADOS DEL CIRCO, Y LUEGO...
¿ME OYES? ¡SOY BATMAN, EL ASESINO... Y ESTOY "MATANDO" EL TIEMPO MIENTRAS LLEGA LA POLICÍA, JOKER.
¡NO ME SUELTES, POR FAVOR!
¿QUÉ TE PASA, JOKER? ¿TE "MATO" DE MIEDO? ¡ÁNIMO, HOMBRE!
WAHOOOHURRAH
WEEE
BRAVO
WOW
¿OYES ESOS GRITOS? ESTOY HACIENDO LO QUE TÚ QUERÍAS... ¡LES "MATO" DE RISA!
¡BATMAN ES FANTÁSTICO!
WOW
YIPPEE
CLAP CLAP CLAP
BUENO, YA BASTA. PERO NO TE PREOCUPES, CAERÁS EN LA RED... Y LUEGO IRÁS A LA CÁRCEL.
¡UNA LLAMADA A MI GUARIDA Y ROBIN MORIRÁ!
PERO ENTONCES... ¡MALA SUERTE! AL CAER EN LA RED, UN EXTRAÑO REBOTE ALEJA EL JOKER DE LAS MANOS DE BATMAN.
¡JA, JA, JA, JA, JA! ¡AÚN NO HAS GANADO, BATMAN! ¡AHORA ME LAS PAGARÁS!
¡SI LLEGA A LA OFICINA ESTOY PERDIDO! ¡AUNQUE LUEGO LE COJA YA HABRÁ LLAMADO Y ROBIN ESTARÁ MUERTO!
EXIT
11


¡JA, JA, JÁ, JA! ¡QUIEN RÍE ÚLTIMO RÍE MEJOR! ¡BUSCARÉ UN TELÉFONO!
DE PRONTO...
¿QUÉ OCURRE? NO VEO NADA. ¿QUÉ PASA CON LAS LUCES?
EXIT
Y ENTONCES, UNA ÁGIL FIGURA SALTA SOBRE EL JOKER...
¡BATMAN!
¡PENSÉ QUE LA OSCURIDAD TE DETENDRÍA! ¿LAS LUCES, DICES? YO LAS HE "MATADO"... ¡SOY BATMAN, EL ASESINO!
DESPUÉS, EN EL CUBIL DE EL JOKER...
¡EL JEFE HA VUELTO! ¡ESTOY DESEANDO SABER QUÉ TAL LO HA HECHO BATMAN COMO ASESINO!
Y ENTONCES, POR SORPRESA...
¡NO ES EL JOKER!! ¡ES BATMAN CON LA POLI!! ESTAMOS PERDIDOS...!
¡SIENTO HABERTE HECHO ESPERAR, ROBIN!
¡ENCANTADO DE VERTE, AMIGO!
AHÍ ESTÁ EL JOKER. ME ALEGRA QUE NO HAYA PODIDO OBLIGARTE A MATAR.
¡LO HA HECHO! PARA LIBERARTE Y PRENDERLE... ¡HE MATADO DOS PÁJAROS DE UN TIRO!
FIN
12


SUPERMAN
DC
NATIONAL COMICS
10¢
DEC.
NO. 112
APPROVED BY THE COMICS CODE AUTHORITY
BAT MAN
THE FAMED LAWMAN ASKS THE BIGGEST QUESTION OF HIS LIFE--
"AM I Really BATMAN?"
WHAT'S HAPPENING TO ME? IF I'M NOT BATMAN--WHO AM I?
THERE'S THE MAN WHO THINKS HE'S BATMAN, OFFICER--BUT THIS IS THE REAL BATMAN NEXT TO ME!

ERA COMO UNA PESADILLA PARA EL HOMBRE MURCIÉLAGO... VER QUE, DE REPENTE, TODO LO QUE HABÍA DADO POR SENTADO PARECÍA MENTIRA... ¡ALGO SURGIDO DE SU IMAGINACIÓN! ¡LO CIERTO ES QUE INCLUSO DICK GRAYSON, EN REALIDAD ROBIN, NEGABA CONOCER LA EXISTENCIA DE BATMAN! Y ASÍ, EL HOMBRE CON EL TRAJE DEL HÉROE PRONTO TUVO QUE HACERSE LA TERRIBLE PREGUNTA...

¿DE VERDAD SOY BATMAN?

BATMAN With ROBIN THE BOY WONDER

AM I REALLY BATMAN?



UNA FIGURA CON CAPA DESPIERTA, SE AGITA CON LANGUIDEZ...



DE PRONTO, SUS OJOS SE ABREN COMO PLATOS CUANDO TOMA CONCIENCIA DE SU EXTRAÑO PARADERO...




¡CELADOR! ¿QUÉ HAGO AQUÍ? ¡DÉJENME SALIR! ¡SOY BATMAN!
CLARO, CLARO... ERES "BATMAN"...
¡...Y ÉL, "NAPOLEÓN"! ESTE LUGAR ESTÁ LLENO DE GENTE COMO TÚ... ¡GENTE QUE SE CREE OTRA PERSONA!
¡CARAMBANOS! ¡ESTOY EN UN PSIQUIÁTRICO!
LO TERRIBLE DE LA IDEA PONE CASI FRENÉTICO A BATMAN...
¡SOY EL VERDADERO BATMAN! LLAMEN A ROBIN... ¡ÉL SE LO DIRÁ!
¡POBRE ILUSO! ¿CÓMO PODRÍAS SER BATMAN... SI FUERON BATMAN Y ROBIN QUIENES TE TRAJERON?
¡NO! ES UNA LOCURA... ¡IMPOSIBLE! ¡ESTÁ MINTIENDO!
¡QUIZÁ LA VERDAD TE DEVUELVA LA CORDURA! BATMAN Y ROBIN APARECERÁN DENTRO DE POCO EN UN INFORMATIVO... ¡PODRÁS COMPROBARLO TÚ MISMO!
¡TIENE QUE SER MENTIRA! SI NO SOY BATMAN, ¿POR QUÉ NO ME HAN QUITADO EL TRAJE?
¡CUANDO BATMAN TE INGRESÓ AQUÍ, ME PIDIÓ QUE TE COMPLACIESE! ¡SEGÚN ÉL, DESPOJARTE DE ESTE FALSO TRAJE DEMASIADO PRONTO TE PROVOCARÍA UNA CONMOCIÓN EXCESIVA!
POCO DESPUÉS, LA PANTALLA DEL TELEVISOR REVELA UNA ASOMBROSA ESCENA...
¡...EN NOMBRE DEL DEPARTAMENTO DE POLICÍA, OS CONCEDO ESTA MEDALLA POR VUESTRO LEAL SERVICIO A LA JUSTICIA!
ROBIN... ¡CON OTRO BATMAN! ¡E-ES INAUDITO!
¡ESE OTRO BATMAN ES UN IMPOSTOR! ME ESTÁ SUPLANTANDO... ¡INCLUSO HA CONVENCIDO A ROBIN! ¡ES UNA CONSPIRACIÓN EN MI CONTRA, SE LO ASEGURO!
¡RETENLE, JOE! ¡SE ESTÁ PONIENDO VIOLENTO!

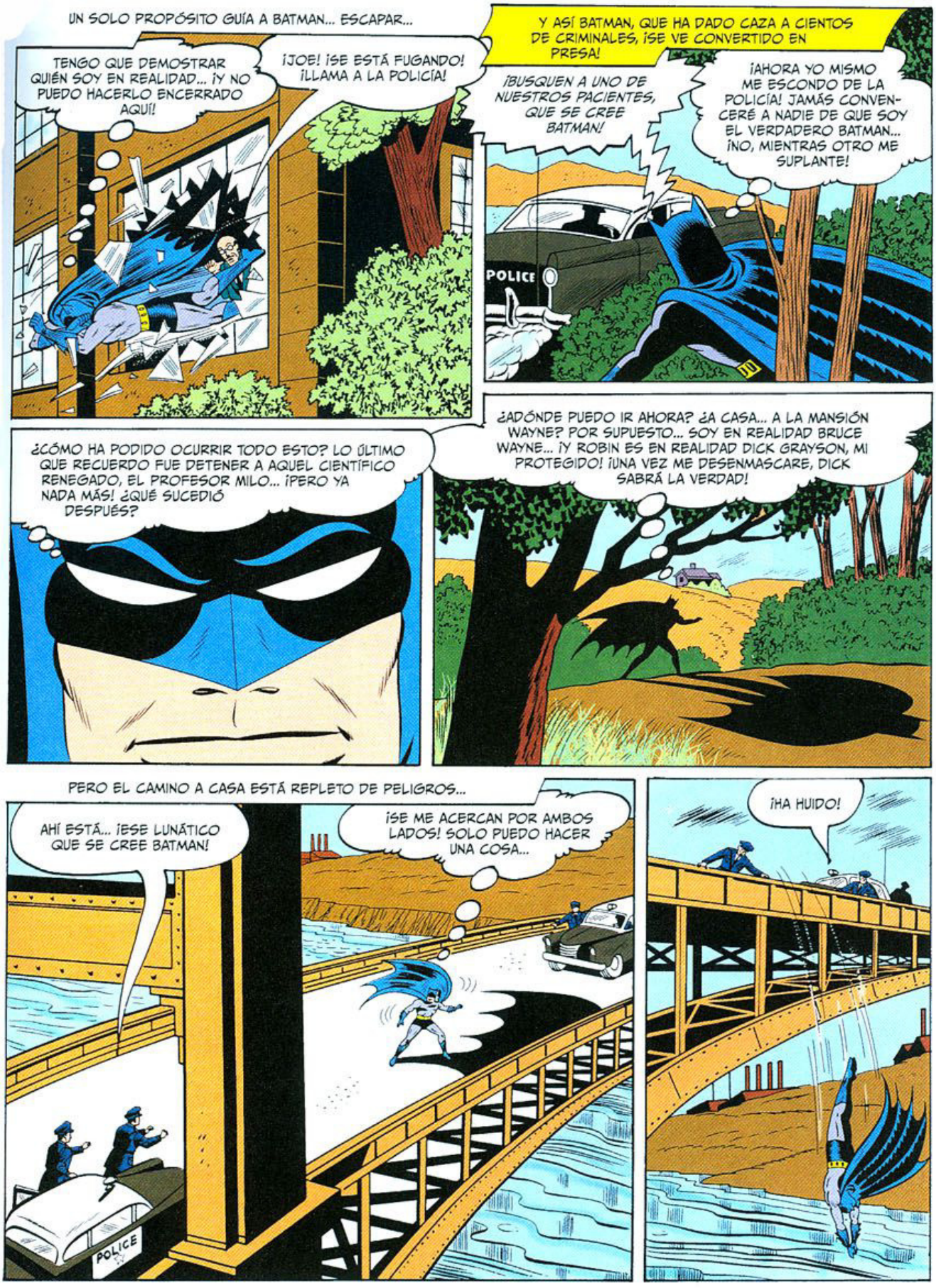
UN SOLO PROPÓSITO GUÍA A BATMAN... ESCAPAR...
TENGO QUE DEMOSTRAR QUIÉN SOY EN REALIDAD... ¡Y NO PUEDO HACERLO ENCERRADO AQUÍ!
¡JOE! ¡SE ESTÁ FUGANDO! ¡LLAMA A LA POLICÍA!
Y ASÍ BATMAN, QUE HA DADO CAZA A CIENTOS DE CRIMINALES, ¡SE VE CONVERTIDO EN PRESA!
¡BUSQUEN A UNO DE NUESTROS PACIENTES, QUE SE CREE BATMAN!
¡AHORA YO MISMO ME ESCONDO DE LA POLICÍA! JAMÁS CONVENCERÉ A NADIE DE QUE SOY EL VERDADERO BATMAN... ¡NO, MIENTRAS OTRO ME SUPLANTE!
POLICE
¿CÓMO HA PODIDO OCURRIR TODO ESTO? LO ÚLTIMO QUE RECUERDO FUE DETENER A AQUEL CIENTÍFICO RENEGADO, EL PROFESOR MILO... ¡PERO YA NADA MÁS! ¿QUÉ SUCEDIÓ DESPUÉS?
¿ADÓNDE PUEDO IR AHORA? ¿A CASA... A LA MANSIÓN WAYNE? POR SUPUESTO... SOY EN REALIDAD BRUCE WAYNE... ¡Y ROBIN ES EN REALIDAD DICK GRAYSON, MI PROTEGIDO! ¡UNA VEZ ME DESENMASCARE, DICK SABRÁ LA VERDAD!
PERO EL CAMINO A CASA ESTÁ REPLETO DE PELIGROS...
AHÍ ESTÁ... ¡ESE LUNÁTICO QUE SE CREE BATMAN!
¡SE ME ACERCAN POR AMBOS LADOS! SOLO PUEDO HACER UNA COSA...
POLICE
¡HA HUIDO!

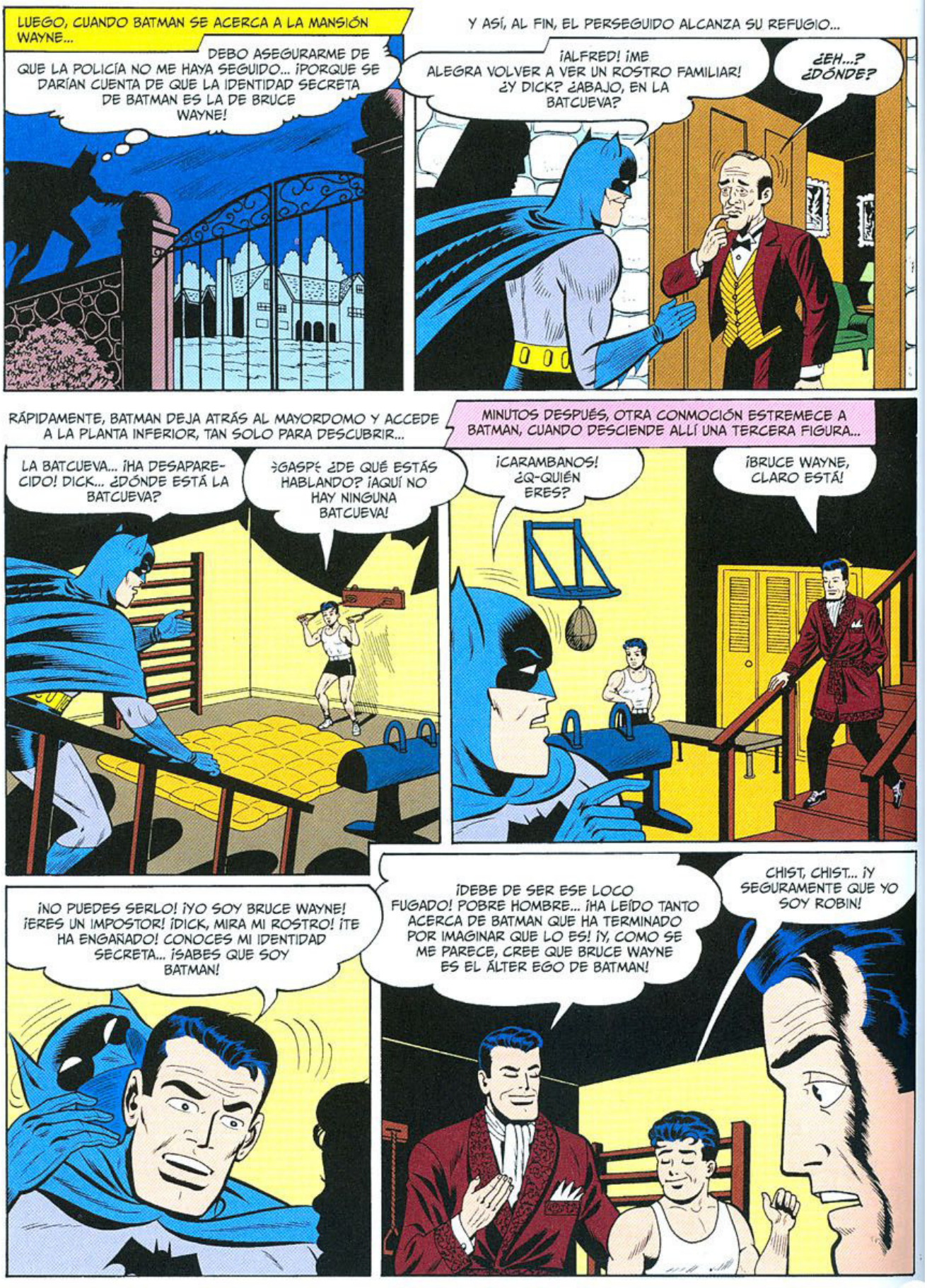
LUEGO, CUANDO BATMAN SE ACERCA A LA MANSIÓN WAYNE...
DEBO ASEGURARME DE QUE LA POLICÍA NO ME HAYA SEGUIDO... ¡PORQUE SE DARÍAN CUENTA DE QUE LA IDENTIDAD SECRETA DE BATMAN ES LA DE BRUCE WAYNE!
Y ASÍ, AL FIN, EL PERSEGUIDO ALCANZA SU REFUGIO...
¡ALFRED! ¡ME ALEGRA VOLVER A VER UN ROSTRO FAMILIAR! ¿Y DICK? ¿ABAJO, EN LA BATCUEVA?
¿EH...? ¿DÓNDE?
RÁPIDAMENTE, BATMAN DEJA ATRÁS AL MAYORDOMO Y ACCEDE A LA PLANTA INFERIOR, TAN SOLO PARA DESCUBRIR...
LA BATCUEVA... ¡HA DESAPARECIDO! DICK... ¿DÓNDE ESTÁ LA BATCUEVA?
¿GASP? ¿DE QUÉ ESTÁS HABLANDO? ¡AQUÍ NO HAY NINGUNA BATCUEVA!
MINUTOS DESPUÉS, OTRA CONMOCIÓN ESTREMECE A BATMAN, CUANDO DESCIENDE ALLÍ UNA TERCERA FIGURA...
¡CARAMBANOS! ¿Q-QUIÉN ERES?
¡BRUCE WAYNE, CLARO ESTÁ!
¡NO PUEDES SERLO! ¡YO SOY BRUCE WAYNE! ¡ERES UN IMPOSTOR! ¡DICK, MIRA MI ROSTRO! ¡TE HA ENGAÑADO! CONOCES MI IDENTIDAD SECRETA... ¡SABES QUE SOY BATMAN!
¡DEBE DE SER ESE LOCO FUGADO! POBRE HOMBRE... ¡HA LEÍDO TANTO ACERCA DE BATMAN QUE HA TERMINADO POR IMAGINAR QUE LO ES! ¡Y, COMO SE ME PARECE, CREE QUE BRUCE WAYNE ES EL ÁLTER EGO DE BATMAN!
CHIST, CHIST... ¡Y SEGURAMENTE QUE YO SOY ROBIN!

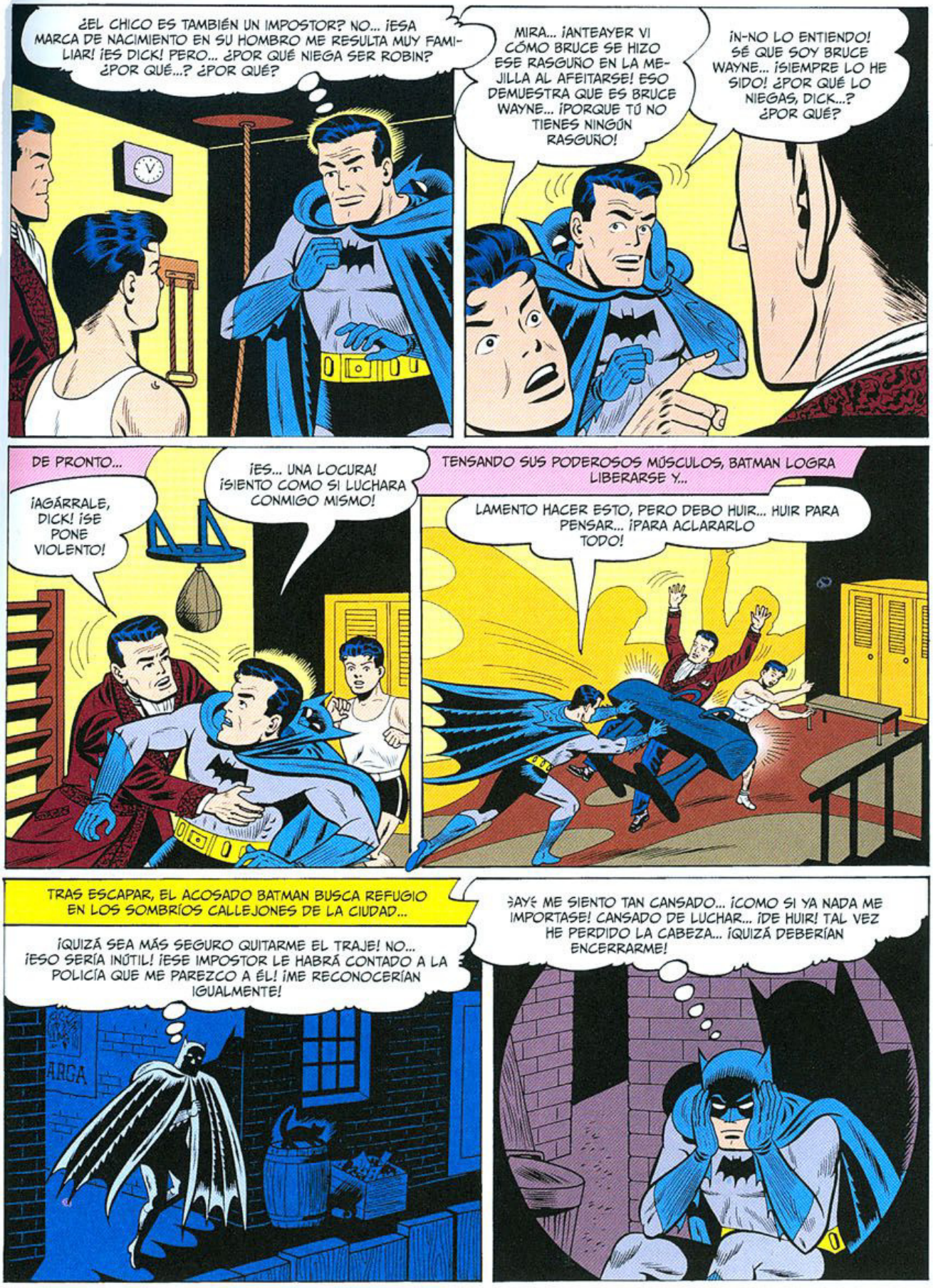
¿EL CHICO ES TAMBIÉN UN IMPOSTOR? NO... ¡ESA MARCA DE NACIMIENTO EN SU HOMBRO ME RESULTA MUY FAMILIAR! ¡ES DICK! PERO... ¿POR QUÉ NIEGA SER ROBIN? ¿POR QUÉ...? ¿POR QUÉ?
MIRA... ¡ANTEAYER VI CÓMO BRUCE SE HIZO ESE RASGUÑO EN LA MEJILLA AL AFEITARSE! ESO DEMUESTRA QUE ES BRUCE WAYNE... ¡PORQUE TÚ NO TIENES NINGÚN RASGUÑO!
¡N-NO LO ENTIENDO! SÉ QUE SOY BRUCE WAYNE... ¡SIEMPRE LO HE SIDO! ¿POR QUÉ LO NIEGAS, DICK...? ¿POR QUÉ?
DE PRONTO...
¡AGÁRRALE, DICK! ¡SE PONE VIOLENTO!
¡ES... UNA LOCURA! ¡SIENTO COMO SI LUCHARA CONMIGO MISMO!
TENSANDO SUS PODEROSOS MÚSCULOS, BATMAN LOGRA LIBERARSE Y...
LAMENTO HACER ESTO, PERO DEBO HUIR... HUIR PARA PENSAR... ¡PARA ACLARARLO TODO!
TRAS ESCAPAR, EL ACOSADO BATMAN BUSCA REFUGIO EN LOS SOMBRÍOS CALLEJONES DE LA CIUDAD...
¡QUIZÁ SEA MÁS SEGURO QUITARME EL TRAJE! NO... ¡ESO SERÍA INÚTIL! ¡ESE IMPOSTOR LE HABRÁ CONTADO A LA POLICÍA QUE ME PAREZCO A ÉL! ¡ME RECONOCERÍAN IGUALMENTE!
ARCA
¡AY! ME SIENTO TAN CANSADO... ¡COMO SI YA NADA ME IMPORTASE! CANSADO DE LUCHAR... ¡DE HUIR! TAL VEZ HE PERDIDO LA CABEZA... ¡QUIZÁ DEBERÍAN ENCERRARME!

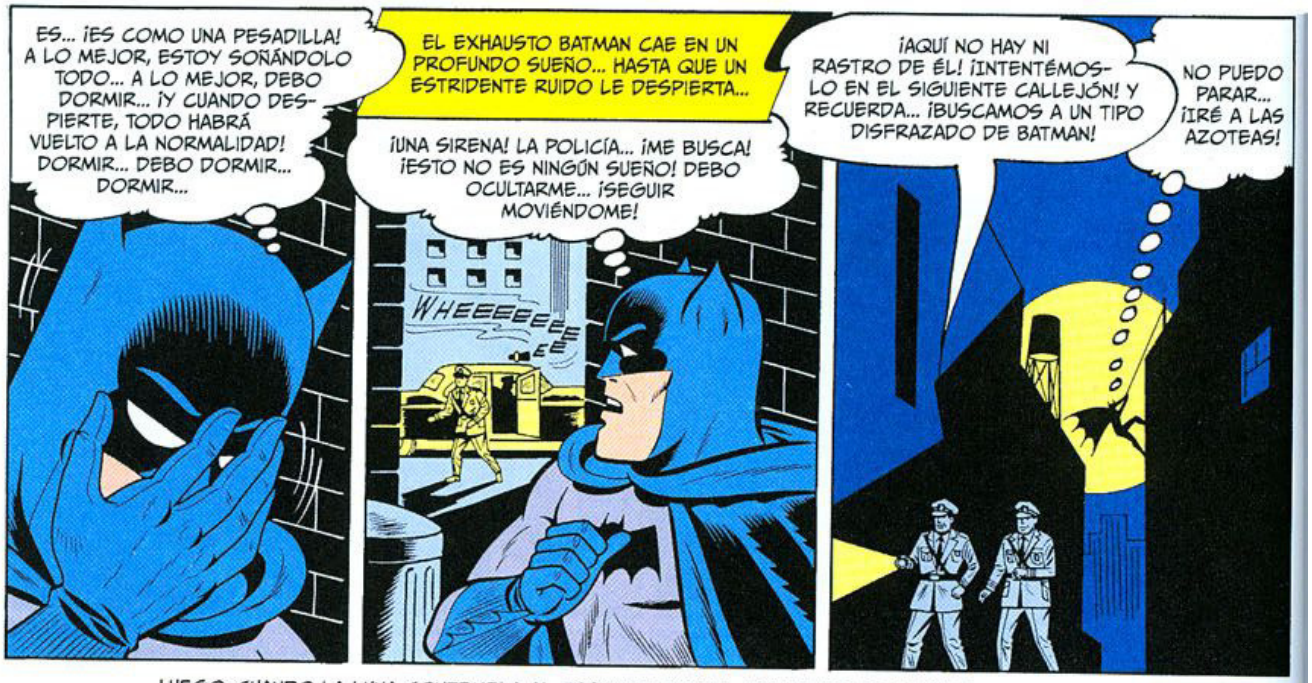

LUEGO, CUANDO LA LUNA CONTEMPLA AL FUGITIVO BATMAN... Y A VARIOS CRIMINALES...

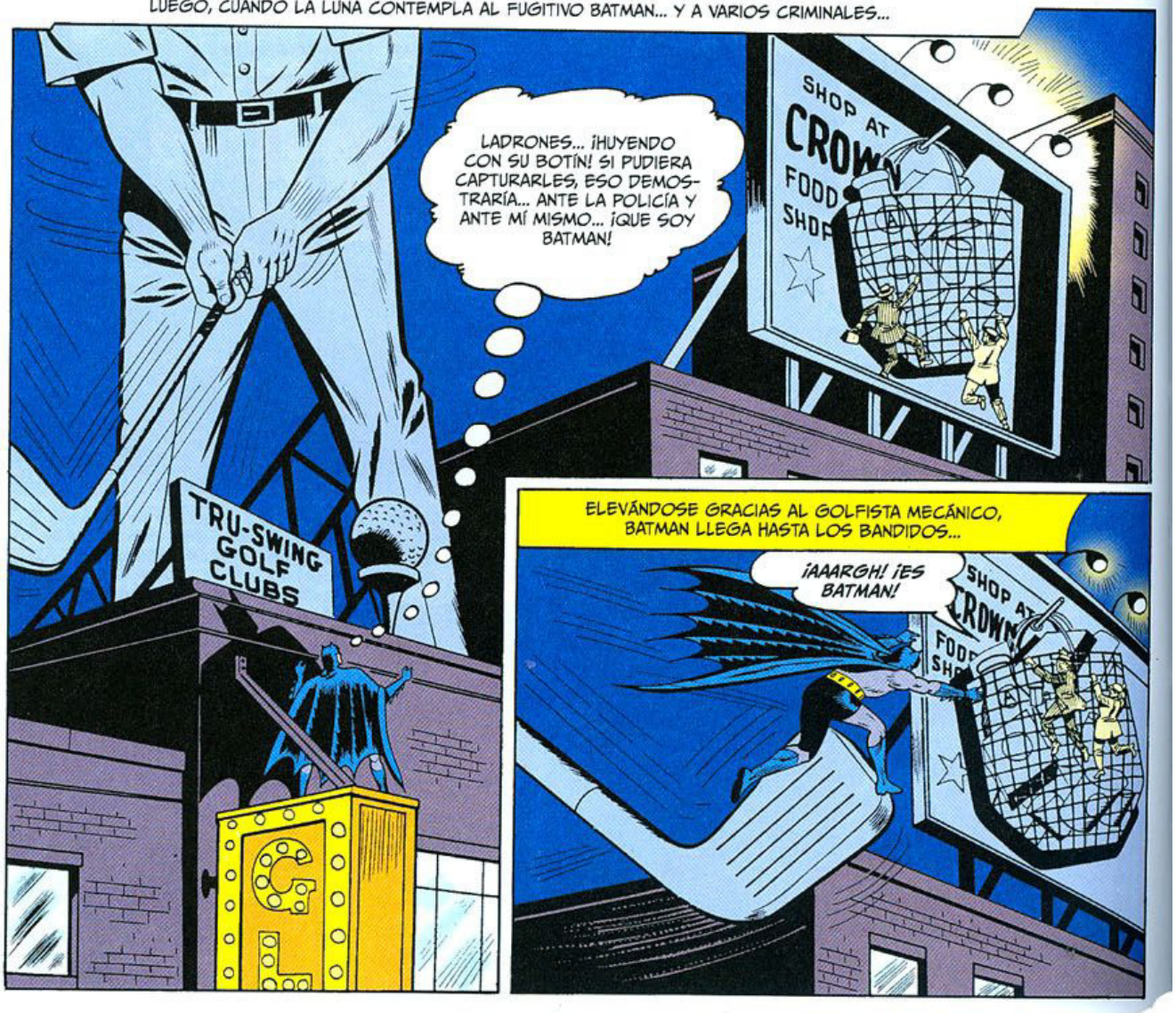


ATERRIZANDO EN LA "CESTA DE LA COMPRA" DE LA VALLA PUBLICITARIA, EL JUSTICIERO DE LA CAPA LUCHA CON UNA FURIA NACIDA DE LA DESESPERACIÓN...
DEBO CAPTURAR A LOS DELINCUENTES... ¡DEMOSTRAR QUE SOLO BATMAN SERÍA CAPAZ DE DEJARLOS INDEFENSOS TAN DEPRISA!
FOOD SHOPS
ARROJANDO A SU INCONSCIENTE ENEMIGO EN LA COLOSAL CESTA, EL HOMBRE MURCIÉLAGO TIRA DEL CORDÓN QUE LA CIERRA Y...
¡CUANDO LOS MALHECHORES CUENTEN CÓMO LOS HE CAPTURADO, QUIZÁ LA POLICÍA SE DÉ CUENTA DE QUE DIGO LA VERDAD!
PERO EN ESE INSTANTE...
EL IMPOSTOR... ¡Y ROBIN! ¡HAN VENIDO A INVESTIGAR EL ROBO! HMM... ¡SE ME OCURRE ALGO! ME PREGUNTO...
LUEGO, CUANDO EL BATMÓVIL REGRESA A LA BATCUEVA, UNA FIGURA ABRE CUIDADOSAMENTE EL MALETERO...
¡NO SE HAN PERCATADO DE QUE ME HE METIDO AQUÍ MIENTRAS INSPECCIONABAN EL LUGAR DEL ROBO! ¡ASÍ QUE NO ESTOY LOCO! LA BATCUEVA SIEMPRE HA ESTADO AQUÍ... ¡CONVERTIDA EN "SÓTANO" TRAS ESAS FALSAS PAREDES!
DE REPENTE...
MUY BIEN, AMIGOS... ¡EMPEZAD A EXPLICAROS! LA POLICÍA NO BUSCABA A UN HOMBRE PARECIDO A BRUCE WAYNE... ¡Y ESO SIGNIFICA QUE NO SE LO HABÉIS CONTADO! ¿POR QUÉ...? ¡PORQUE QUERÍAIS PROTEGER LA IDENTIDAD DE BATMAN!
Y SI ESE ES EL CASO, ENTONCES... EL HOMBRE QUE FINGE SER BRUCE WAYNE SOLO PUEDE SER ALGUIEN QUE YA CONOCIERA MI IDENTIDAD.
¡DEBERÍAMOS HABERNOS DADO CUENTA DE QUE NO PODÍAMOS ENGAÑARTE, BATMAN! PERO PODEMOS EXPLICARLO... ¡AHORA QUE YA HAN PASADO 24 HORAS!

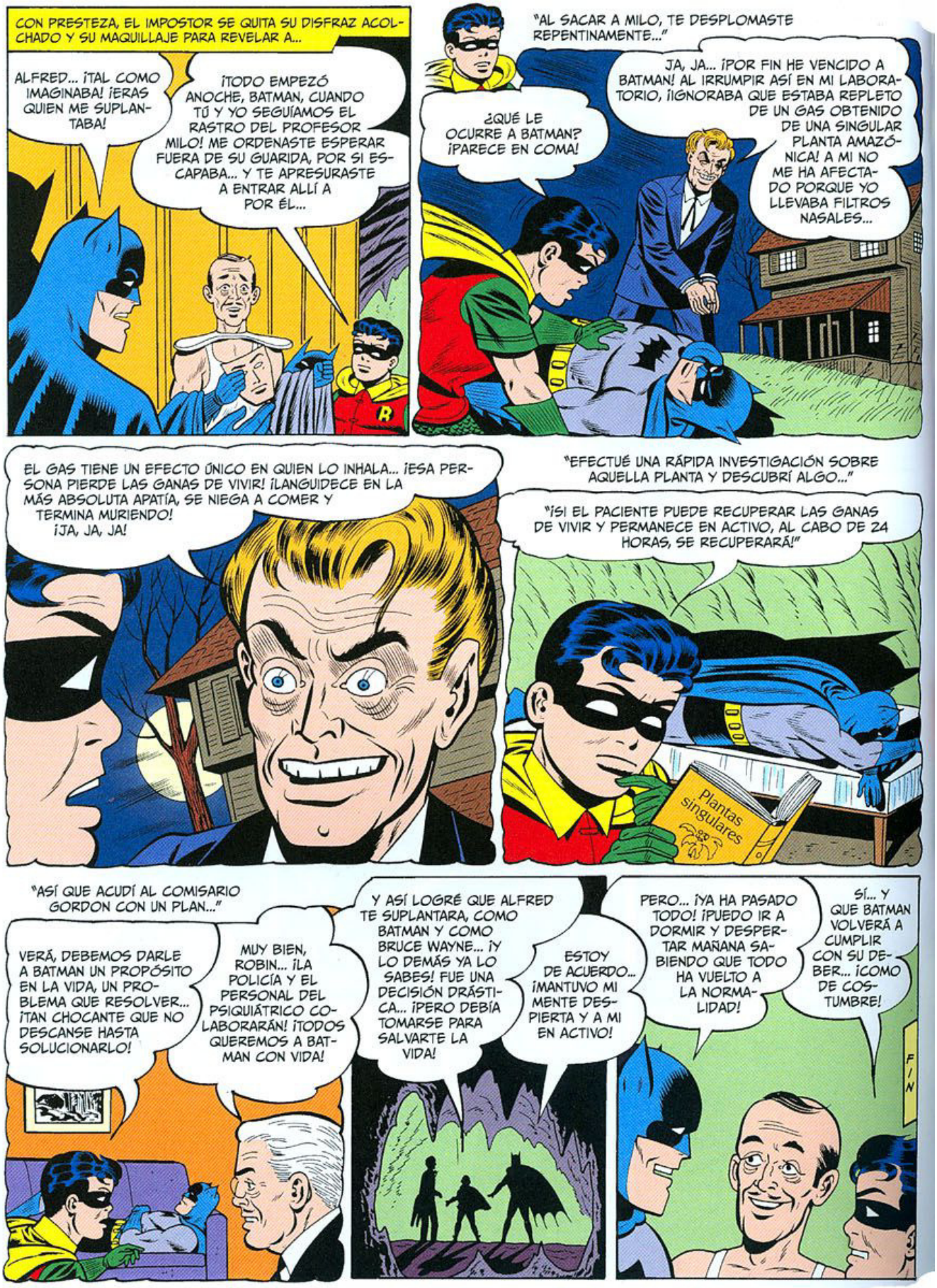
CON PRESTEZA, EL IMPOSTOR SE QUITA SU DISFRAZ ACOLCHADO Y SU MAQUILLAJE PARA REVELAR A...
ALFRED... ¡TAL COMO IMAGINABA! ¡ERAS QUIEN ME SUPLANTABA!
¡TODO EMPEZÓ ANOCHE, BATMAN, CUANDO TÚ Y YO SEGUÍAMOS EL RASTRO DEL PROFESOR MILO! ME ORDENASTE ESPERAR FUERA DE SU GUARIDA, POR SI ESCAPABA... Y TE APRESURASTE A ENTRAR ALLÍ A POR ÉL...
"AL SACAR A MILO, TE DESPLOMASTE REPENTINAMENTE..."
¿QUÉ LE OCURRE A BATMAN? ¡PARECE EN COMA!
JA, JA... ¡POR FIN HE VENCIDO A BATMAN! AL IRRUMPIR ASÍ EN MI LABORATORIO, ¡IGNORABA QUE ESTABA REPLETO DE UN GAS OBTENIDO DE UNA SINGULAR PLANTA AMAZÓNICA! A MI NO ME HA AFECTADO PORQUE YO LLEVABA FILTROS NASALES...
EL GAS TIENE UN EFECTO ÚNICO EN QUIEN LO INHALA... ¡ESA PERSONA PIERDE LAS GANAS DE VIVIR! ¡LANGUIDECE EN LA MÁS ABSOLUTA APATÍA, SE NIEGA A COMER Y TERMINA MURIENDO! ¡JA, JA, JA!
"EFECTUÉ UNA RÁPIDA INVESTIGACIÓN SOBRE AQUELLA PLANTA Y DESCUBRÍ ALGO..."
"¡SI EL PACIENTE PUEDE RECUPERAR LAS GANAS DE VIVIR Y PERMANECE EN ACTIVO, AL CABO DE 24 HORAS, SE RECUPERARÁ!"
Plantas singulares
"ASÍ QUE ACUDÍ AL COMISARIO GORDON CON UN PLAN..."
VERÁ, DEBEMOS DARLE A BATMAN UN PROPÓSITO EN LA VIDA, UN PROBLEMA QUE RESOLVER... ¡TAN CHOCANTE QUE NO DESCANSE HASTA SOLUCIONARLO!
MUY BIEN, ROBIN... ¡LA POLICÍA Y EL PERSONAL DEL PSIQUIÁTRICO COLABORARÁN! ¡TODOS QUEREMOS A BATMAN CON VIDA!
Y ASÍ LOGRÉ QUE ALFRED TE SUPLANTARA, COMO BATMAN Y COMO BRUCE WAYNE... ¡Y LO DEMÁS YA LO SABES! FUE UNA DECISIÓN DRÁSTICA... ¡PERO DEBÍA TOMARSE PARA SALVARTE LA VIDA!
ESTOY DE ACUERDO... ¡MANTUVO MI MENTE DESPIERTA Y A MI EN ACTIVO!
PERO... ¡YA HA PASADO TODO! ¡PUEDO IR A DORMIR Y DESPERTAR MAÑANA SABIENDO QUE TODO HA VUELTO A LA NORMALIDAD!
SÍ... Y QUE BATMAN VOLVERÁ A CUMPLIR CON SU DEBER... ¡COMO DE COSTUMBRE!
FIN

SUPERMAN · DC · NATIONAL COMICS

10c

POW-WOW SMITH
INDIAN LAWMAN

SUPERMAN · DC · NATIONAL COMICS

Detective COMICS

JULY
NO. 185

What is "The SECRET of BATMAN'S UTILITY BELT"?

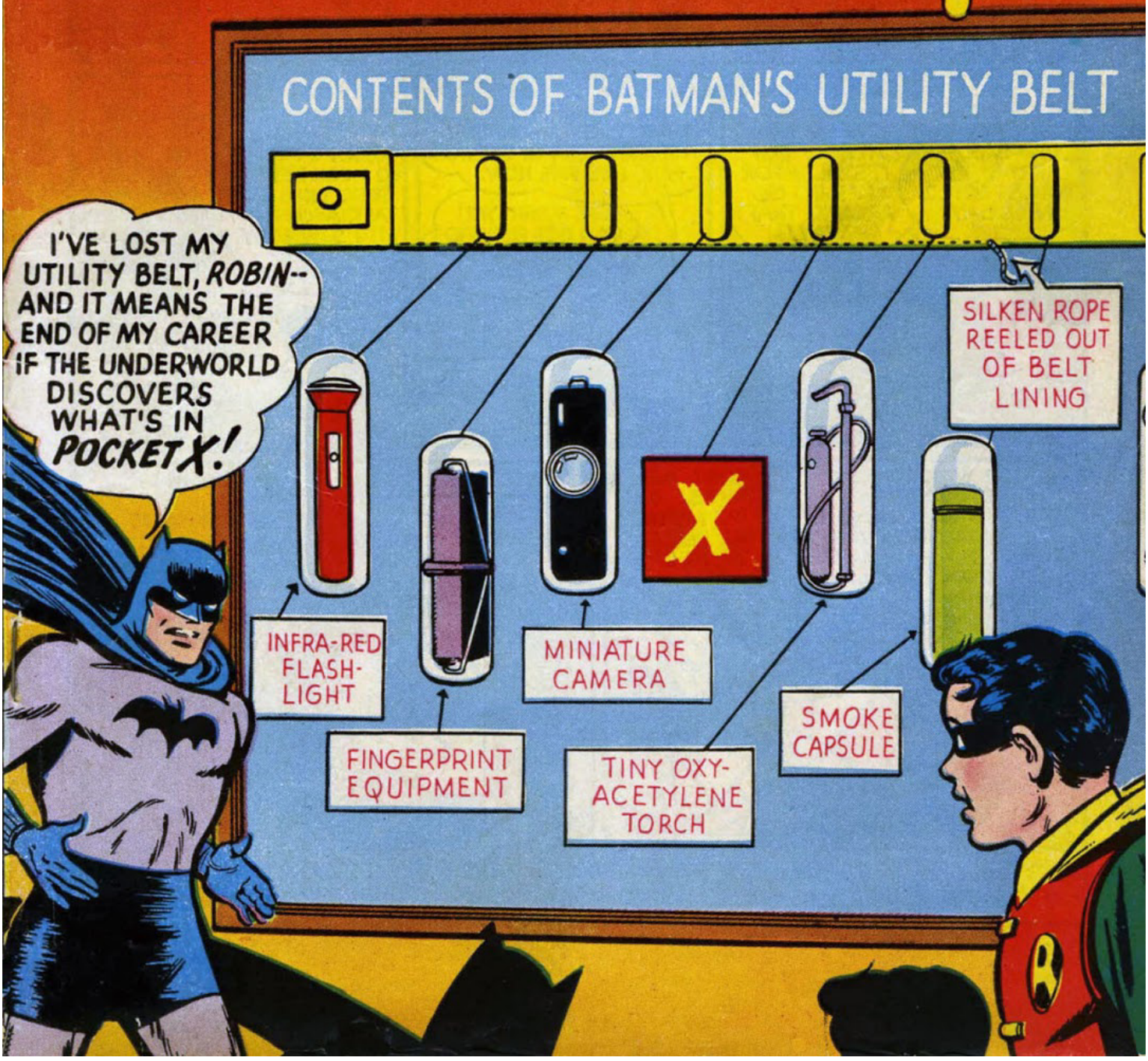

BAT MAN

With ROBIN THE BOY WONDER

WHAT WOULD YOU DO IF YOU FOUND **BATMAN'S** UTILITY BELT? HERE IS THE STORY OF PEOPLE WHO HAD JUST SUCH AN EXPERIENCE! AND HERE IS THE FANTASTIC RECORD OF WHAT HAPPENED IN 24 HOURS TO ORDINARY CITIZENS WHEN, THROUGH A STRANGE TWIST OF FATE, THIS POWERFUL CRIME-FIGHTING WEAPON CROSSED THEIR PATHS! BUT WHAT IS THE POTENT FORCE INSIDE THE BELT? AND WHAT FABULOUS SECRET DOES IT HOLD THAT THE **DARING DUO** OF **BATMAN** AND **ROBIN** MUST, AT ALL COSTS, PREVENT DISCOVERY OF...

"The SECRET of BATMAN'S UTILITY BELT!"

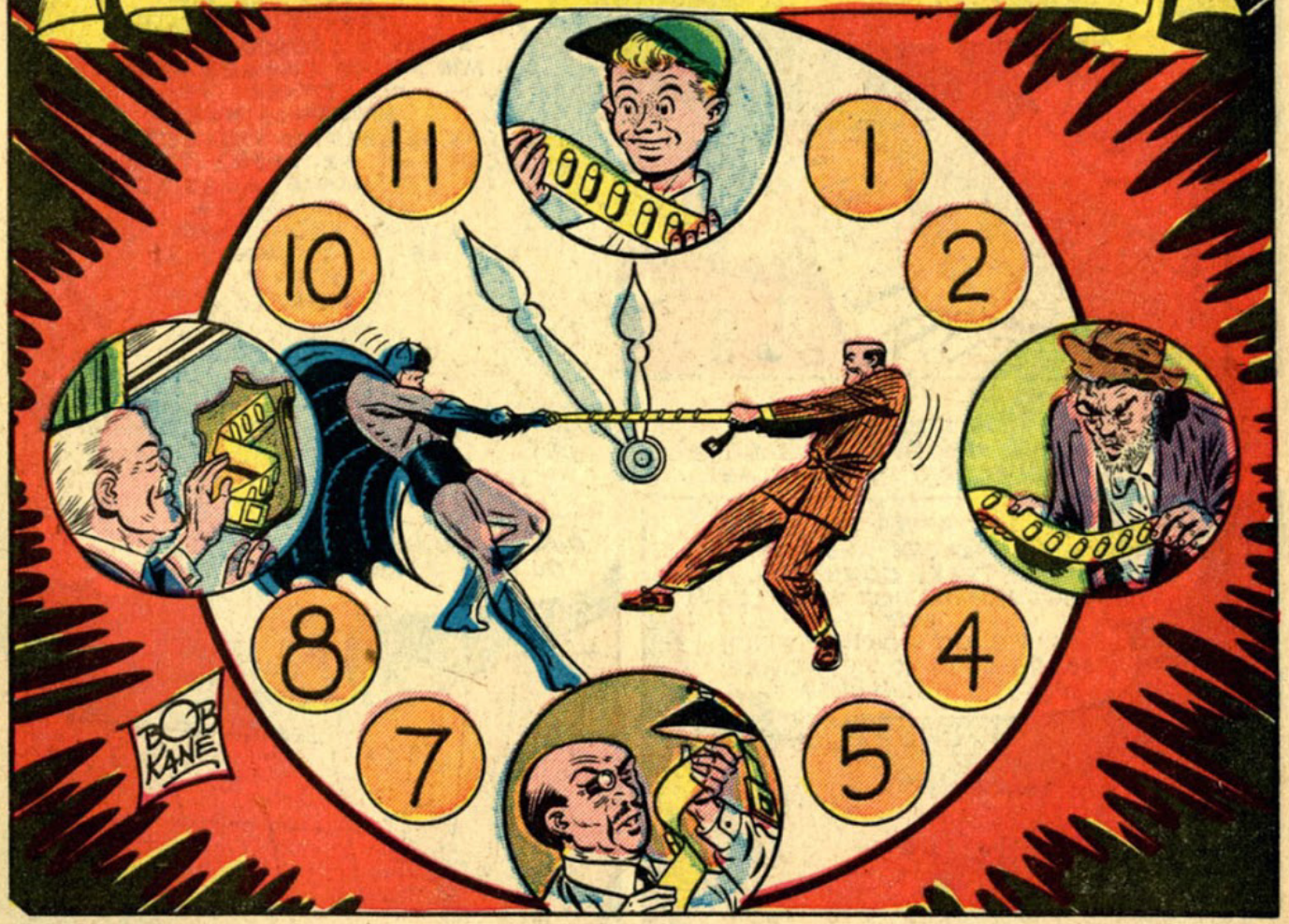

DETECTIVE COMICS, No. 185, July, 1952. Published monthly by National Comics Publications, Inc., 480 Lexington Ave., New York 17, N. Y. Whitney Ellsworth, Editor. Reentered as second class matter April 28, 1942 at the Post Office at New York, N. Y. under the act of March 3, 1879. Yearly subscription in the U. S. $1.50 including postage. Foreign, $3.00 in American funds. For advertising rates address Richard A. Feldon & Co., 205 E. 42nd St., New York 17, N. Y. Entire contents copyrighted 1952 by National Comics Publications, Inc. Except those who have authorized use of their names, the stories, characters and incidents mentioned in this periodical are entirely imaginary and fictitious and no identification with actual persons, living or dead, is intended or should be inferred.

Printed in U.S.A.

ONE AFTERNOON, ALONG THE GOTHAM CITY WATERFRONT...

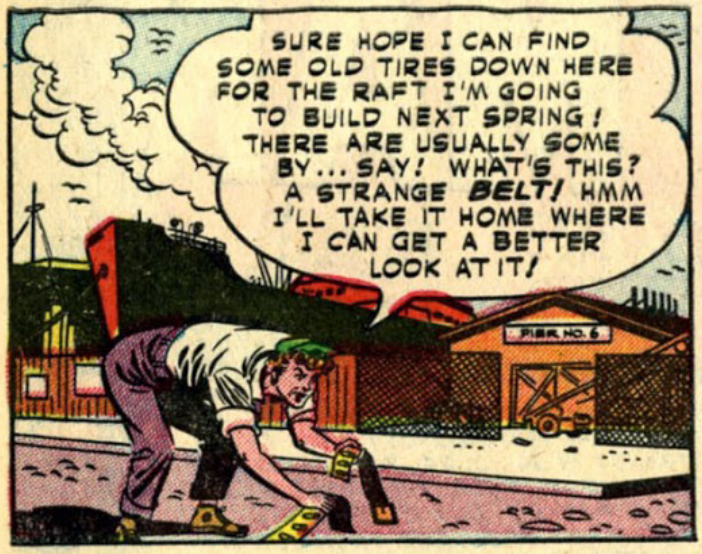

AND SOON AFTER, IN THE CLUTTERED ROOM OF HIGH SCHOOL STUDENT PAUL HENSON...





A BELT WITH POCKETS WHICH CONTAIN STRANGE CHEMICALS, A TINY MICROSCOPE, A MINIATURE CAMERA AND OTHER MATERIALS WHICH CAN BE USED TO FIGHT CRIME! CAN THIS BE... YES! IT MUST BE BATMAN'S AMAZING UTILITY BELT! BUT HOW DID IT COME TO BE LYING ABANDONED ON THE WATERFRONT?

TO FIND OUT, LET'S TURN THE CLOCK BACK SEVERAL HOURS TO A SCENE IN THE CITY'S GIANT ELECTRIC POWER PLANT...

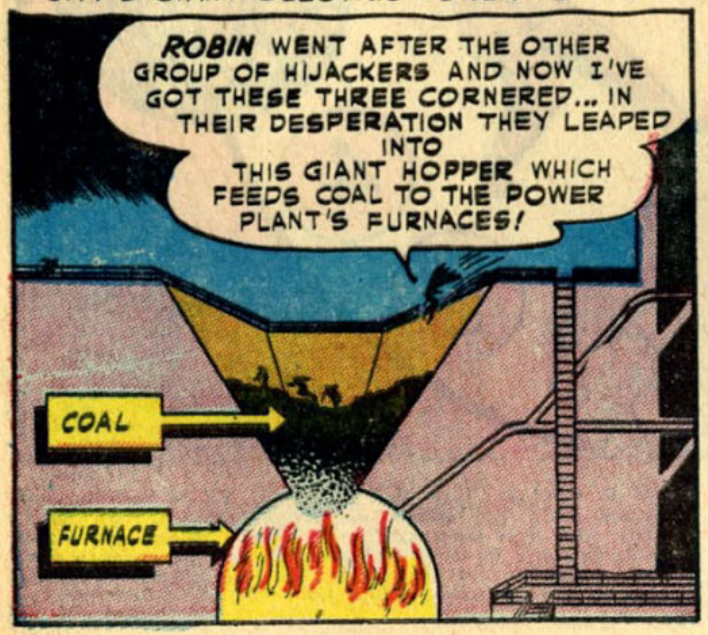



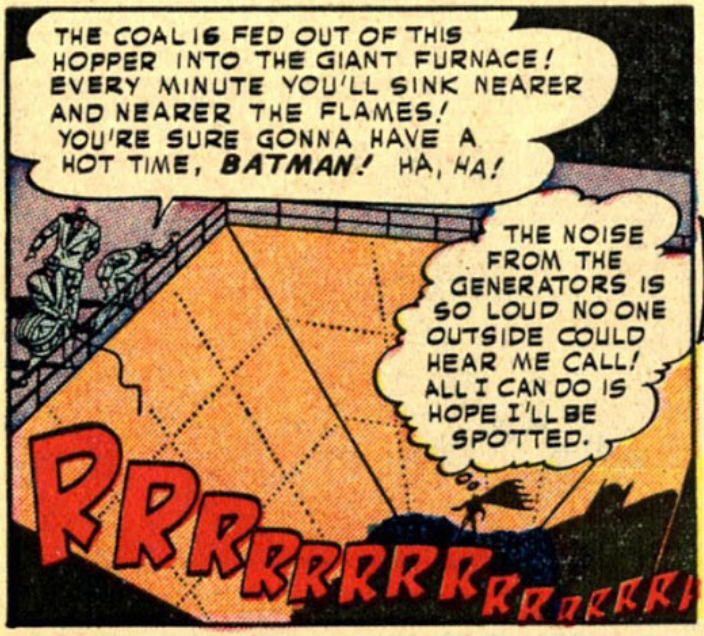



THEN, FROM A SECRET COMPARTMENT IN HIS UTILITY BELT, BATMAN EXTRACTS A SMALL, BLANK DISC AND...



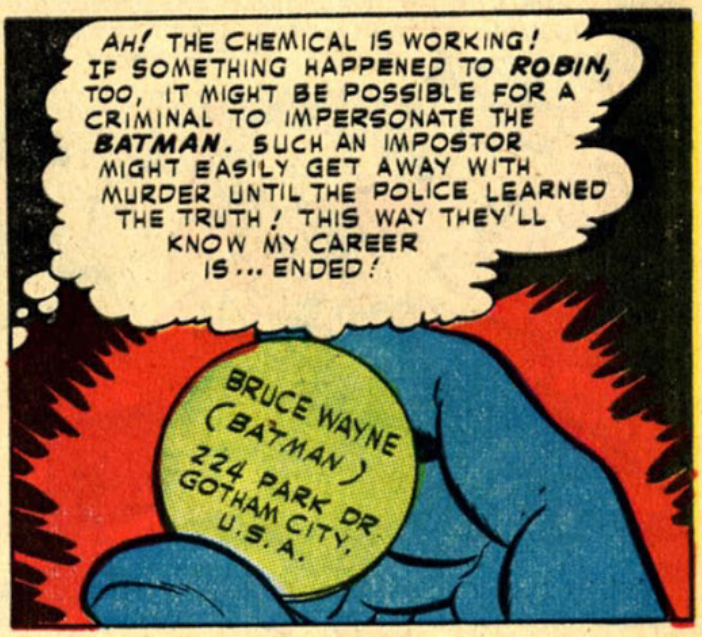

SLOWLY, THE COAL IS FED INTO THE BLAZING FURNACE! AND WITH THE PASSING MINUTES THE HEAT INSIDE THE HOPPER INCREASES UNTIL...

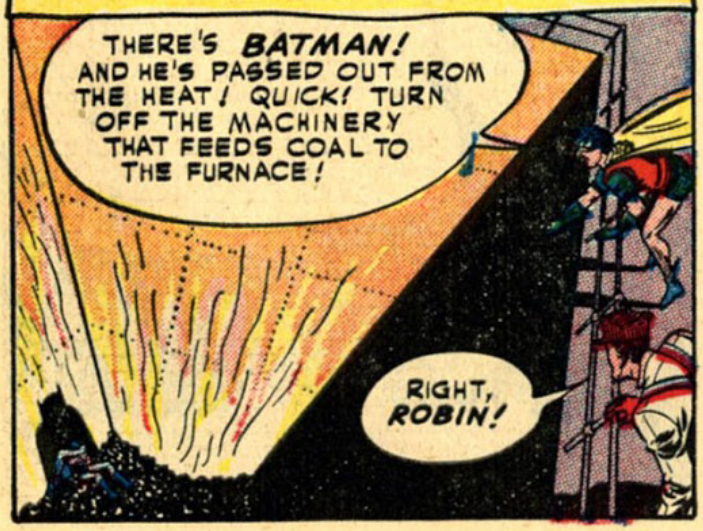

AND SHORTLY AFTER...

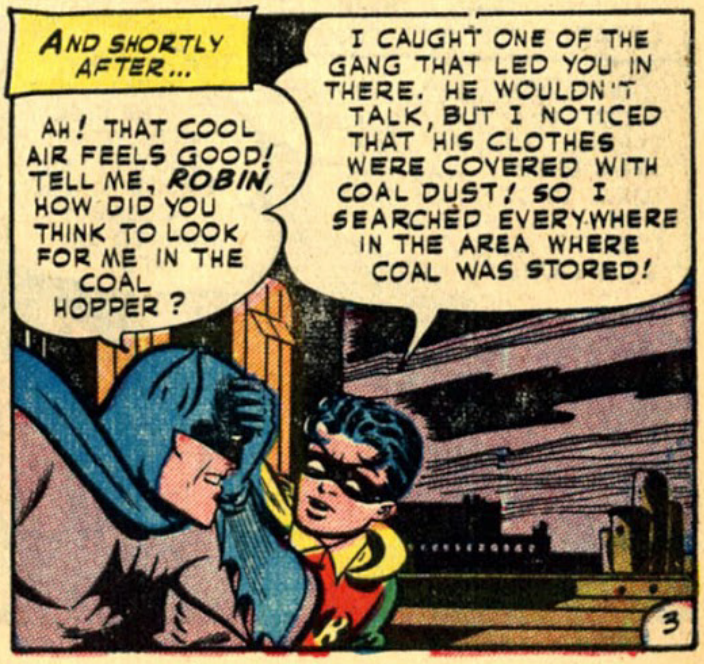

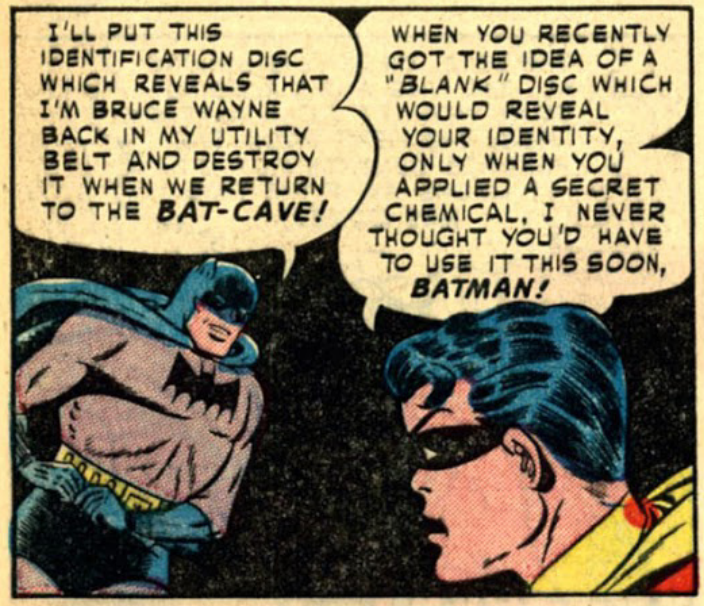
I'LL PUT THIS IDENTIFICATION DISC WHICH REVEALS THAT I'M BRUCE WAYNE BACK IN MY UTILITY BELT AND DESTROY IT WHEN WE RETURN TO THE BAT-CAVE!
WHEN YOU RECENTLY GOT THE IDEA OF A "BLANK" DISC WHICH WOULD REVEAL YOUR IDENTITY, ONLY WHEN YOU APPLIED A SECRET CHEMICAL, I NEVER THOUGHT YOU'D HAVE TO USE IT THIS SOON, BATMAN!

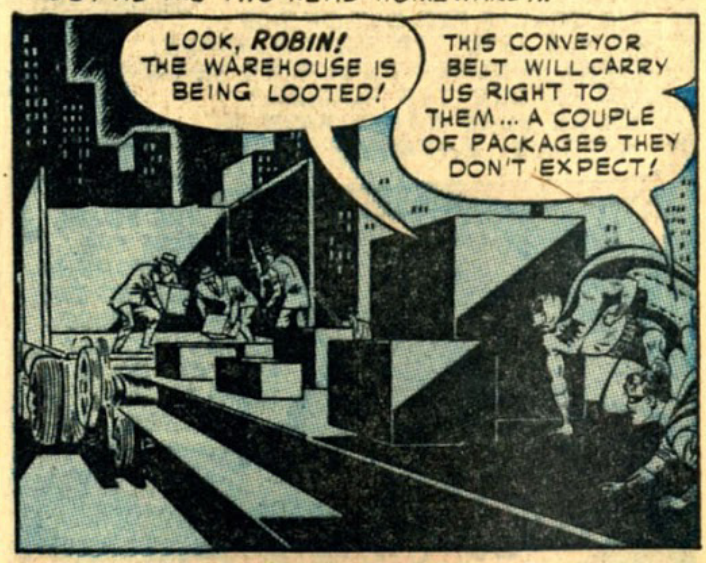
BUT AS THE TWO HEAD HOMEWARD...
LOOK, ROBIN! THE WAREHOUSE IS BEING LOOTED!
THIS CONVEYOR BELT WILL CARRY US RIGHT TO THEM... A COUPLE OF PACKAGES THEY DON'T EXPECT!

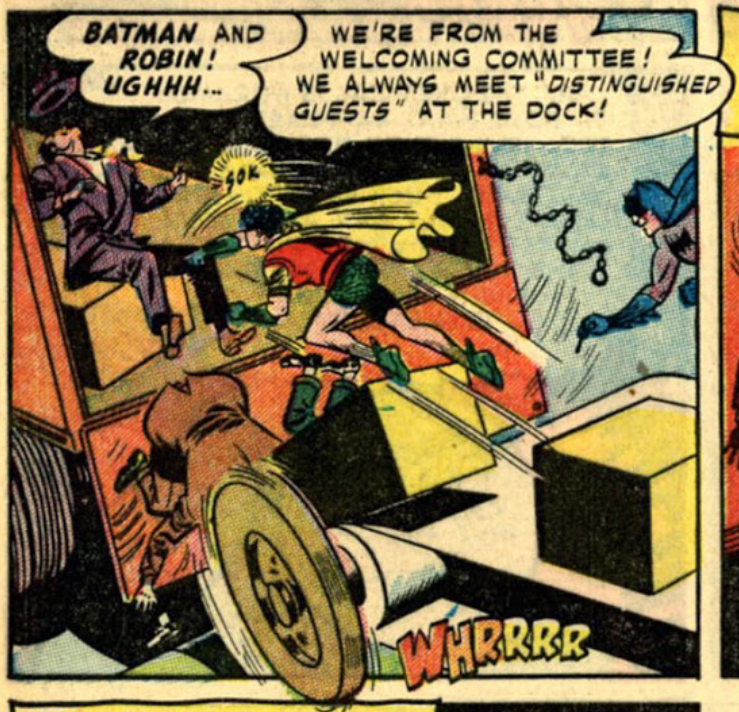
BATMAN AND ROBIN! UGHHH...
WE'RE FROM THE WELCOMING COMMITTEE! WE ALWAYS MEET "DISTINGUISHED GUESTS" AT THE DOCK!
SOK
WHRRRR

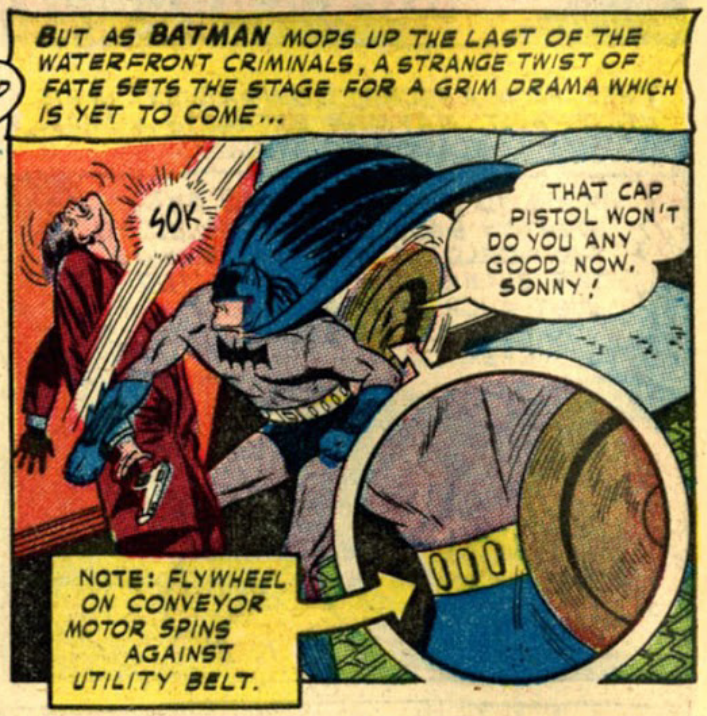
BUT AS BATMAN MOPS UP THE LAST OF THE WATERFRONT CRIMINALS, A STRANGE TWIST OF FATE SETS THE STAGE FOR A GRIM DRAMA WHICH IS YET TO COME...
SOK
THAT CAP PISTOL WON'T DO YOU ANY GOOD NOW, SONNY!
NOTE: FLYWHEEL ON CONVEYOR MOTOR SPINS AGAINST UTILITY BELT.

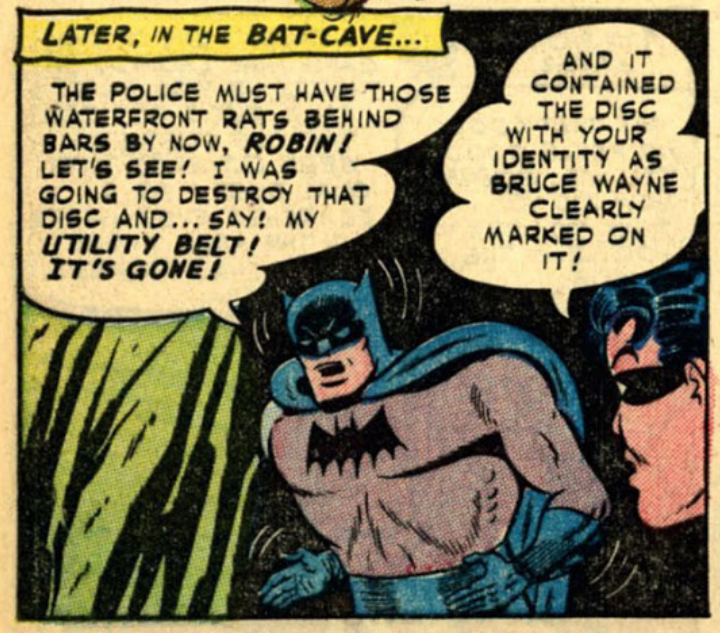
LATER, IN THE BAT-CAVE...
THE POLICE MUST HAVE THOSE WATERFRONT RATS BEHIND BARS BY NOW, ROBIN! LET'S SEE! I WAS GOING TO DESTROY THAT DISC AND... SAY! MY UTILITY BELT! IT'S GONE!
AND IT CONTAINED THE DISC WITH YOUR IDENTITY AS BRUCE WAYNE CLEARLY MARKED ON IT!

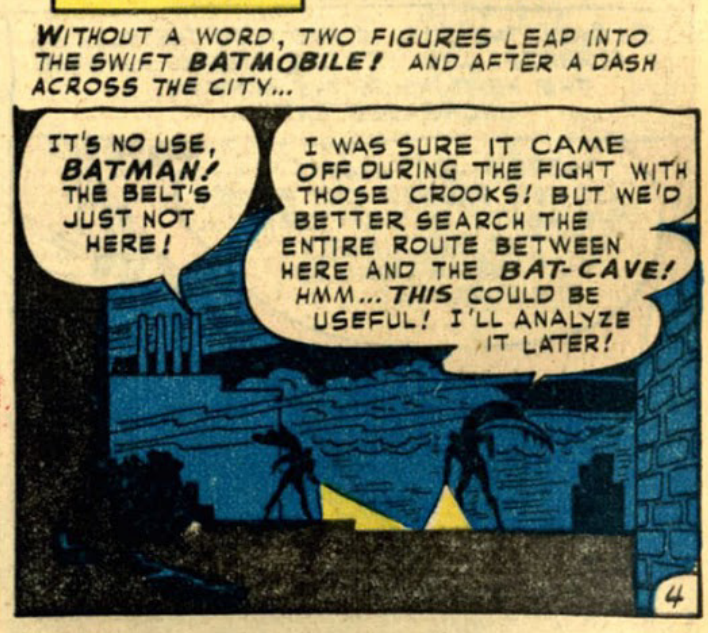
WITHOUT A WORD, TWO FIGURES LEAP INTO THE SWIFT BATMOBILE! AND AFTER A DASH ACROSS THE CITY...
IT'S NO USE, BATMAN! THE BELT'S JUST NOT HERE!
I WAS SURE IT CAME OFF DURING THE FIGHT WITH THOSE CROOKS! BUT WE'D BETTER SEARCH THE ENTIRE ROUTE BETWEEN HERE AND THE BAT-CAVE! HMM... THIS COULD BE USEFUL! I'LL ANALYZE IT LATER!

AND SO IT IS THAT PAUL HENSON HAS AN EXCITING NEW POSSESSION...





AND WHILE BATMAN'S SCIENTIFIC CRIME-FIGHTING TOOLS ARE BEING DISPLACED BY A YOUTH'S TREASURED POSSESSIONS, LIGHTS BURN LATE IN THE BAT-CAVE...

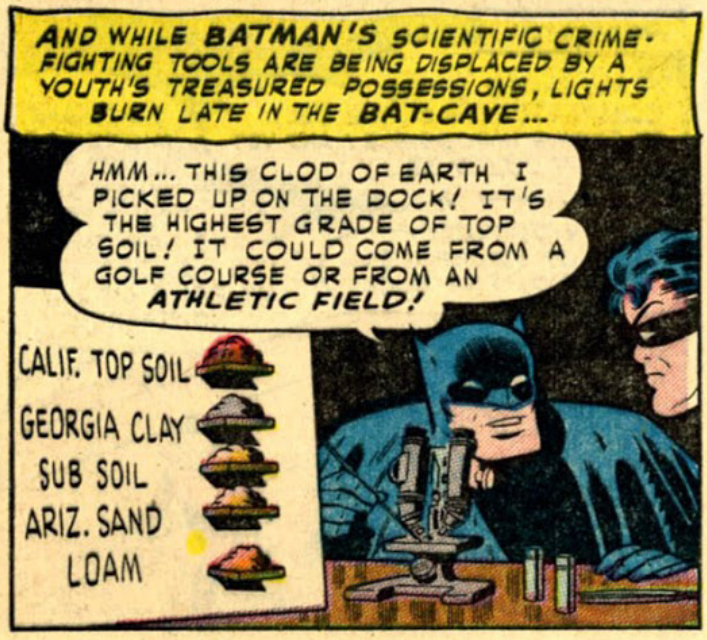

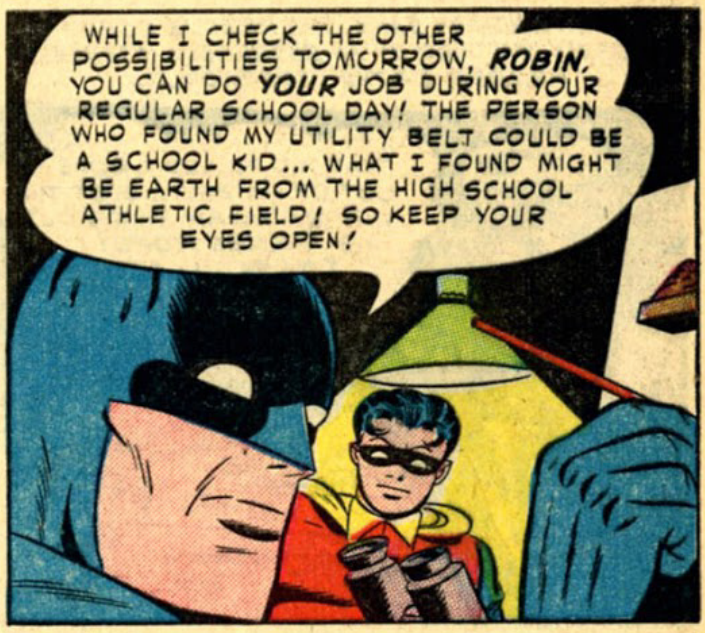

NEXT DAY, AS DICK GRAYSON, YOUNG WARD OF FABULOUSLY WEALTHY BRUCE WAYNE, LEAVES GOTHAM HIGH...

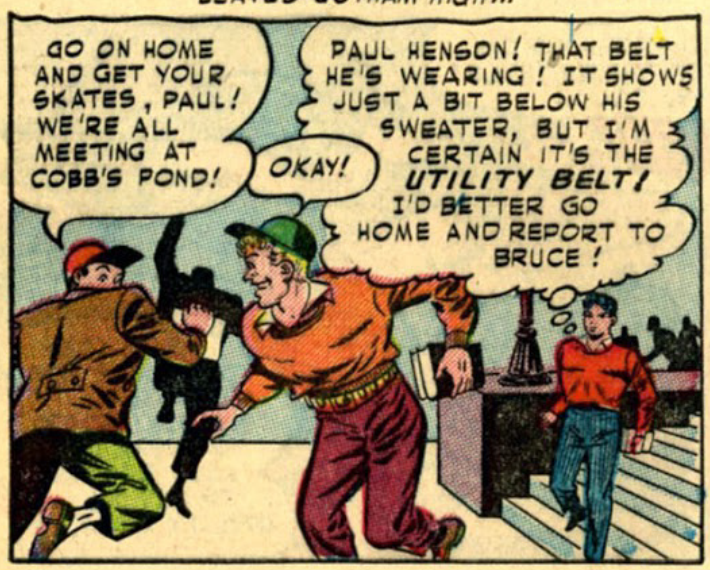

AND LATER, AT THE FROZEN POND...

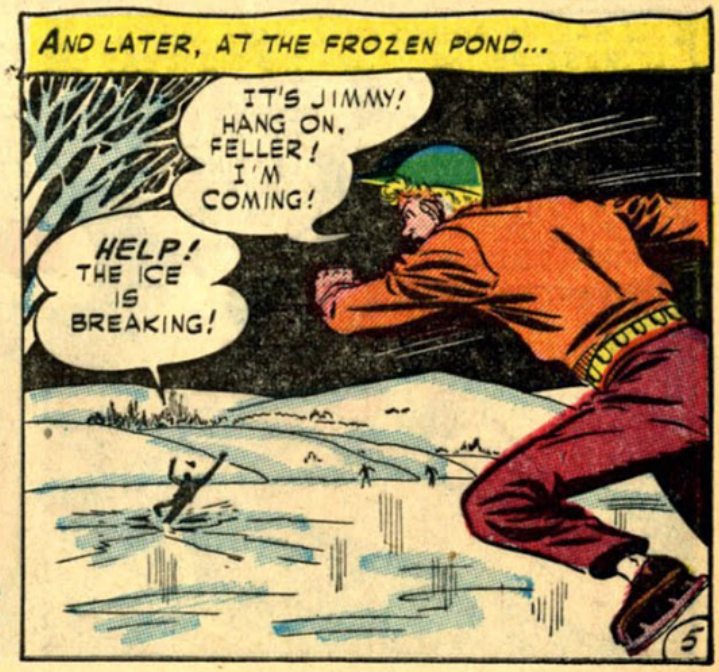

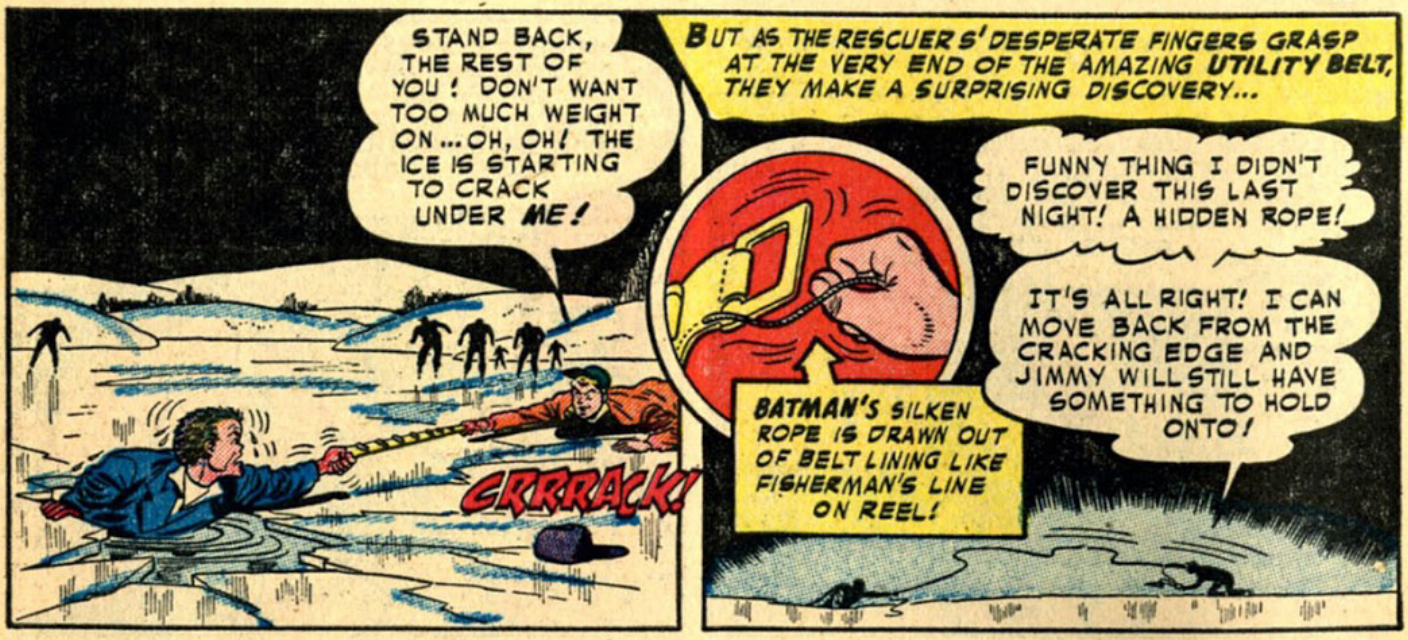

AND ON A NEARBY BANK, THE RESCUE SCENE IS CLOSELY WATCHED BY AN EXTREMELY INTERESTED MEMBER OF THE UNDERWORLD..



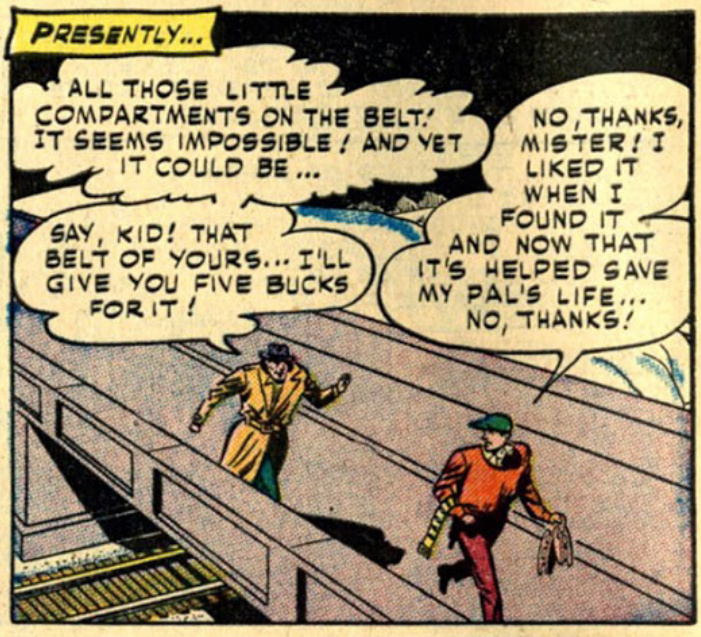



SUDDENLY, A KNIFE BLADE FLASHES! BUT BEFORE IT CAN FIND A TARGET, AN ARM REACHES OUT LIKE A STRIKING COBRA AND...

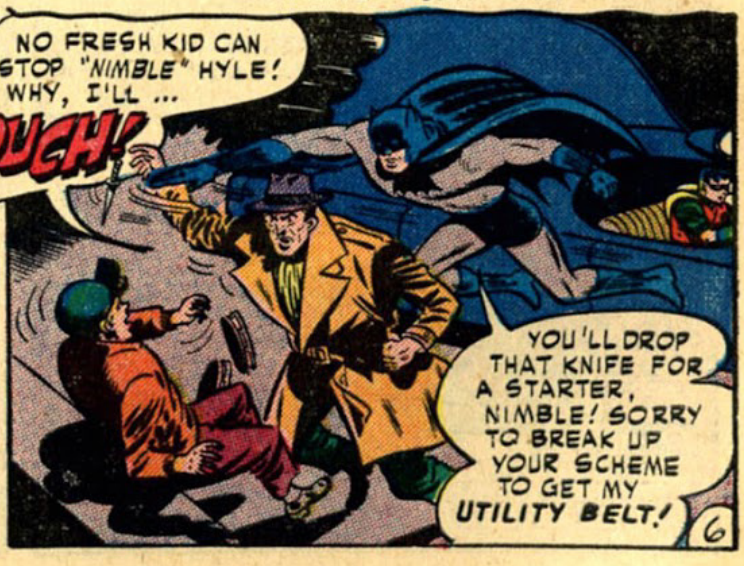

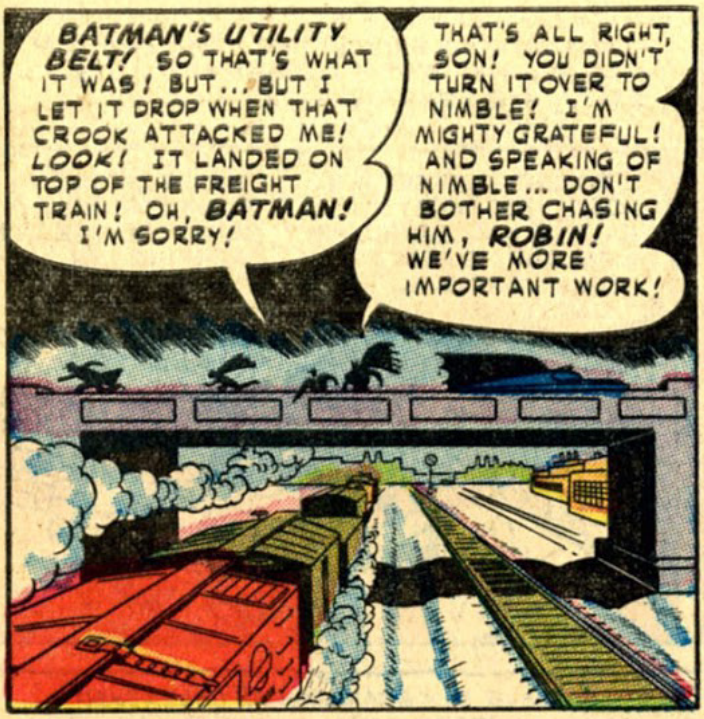

BUT AS **BATMAN AND ROBIN** FOLLOW THE TRAIL OF THE WONDER BELT, NIMBLE HURRIES TO AN UNDERWORLD HIDEOUT WHERE...



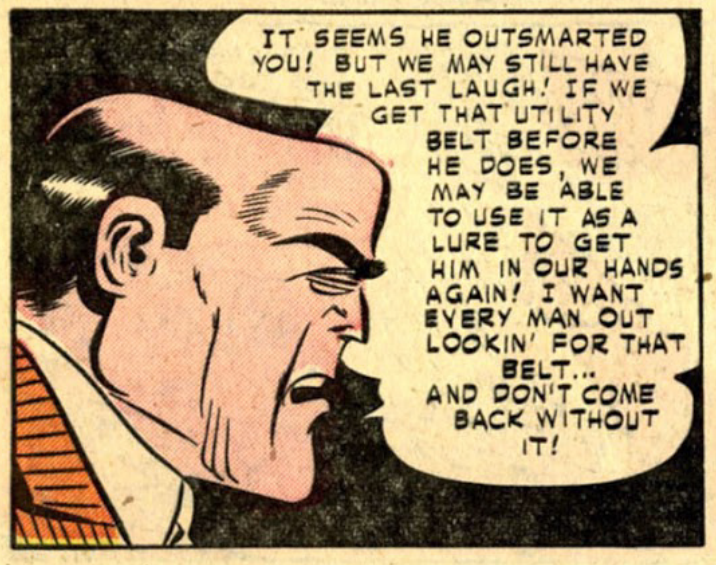

AND SO, THE UNDERWORLD IS PITTED AGAINST THE **DARING DUO** IN A DESPERATE HUNT! BUT WHERE IS THE OBJECT OF ITS SEARCH AT THIS MOMENT?



THAT NIGHT, UNAWARE THAT HE CARRIES A PRIZE SOUGHT BY BOTH LAWMAN AND OUTLAW, THE HOBO TAKES REFUGE IN A DARK FREIGHT CAR! AND MOMENTS LATER...

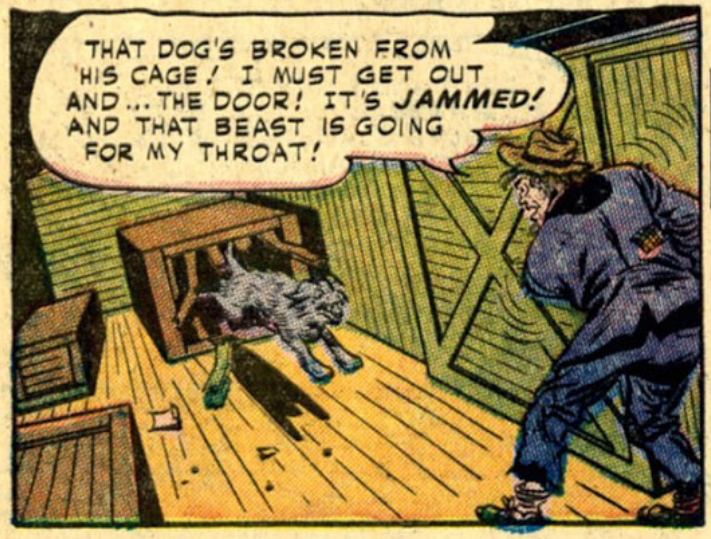

BUT AT THIS MOMENT, THE STRANGE FATE WHICH SEEMS TO FOLLOW **BATMAN'S** AMAZING BELT ASSERTS ITSELF! AND AS THE HOBO STRUGGLES DESPERATELY WITH THE DOOR...

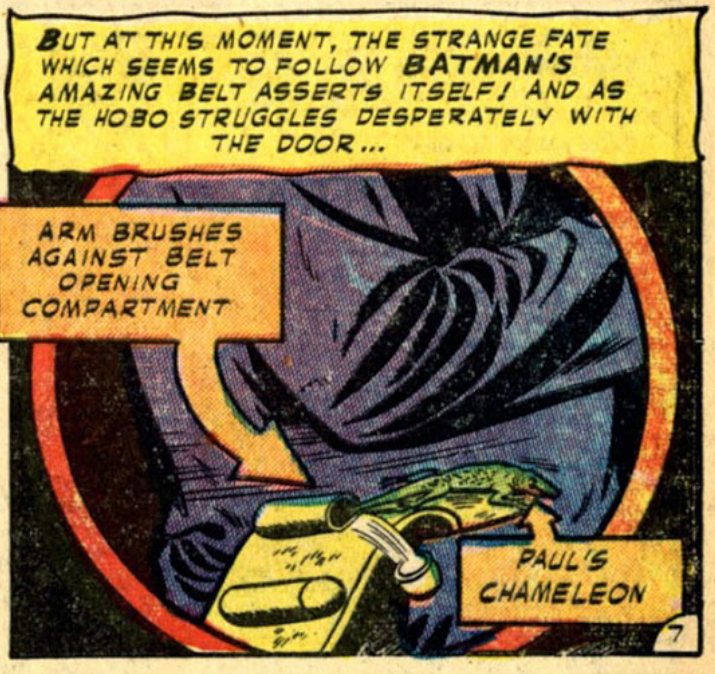

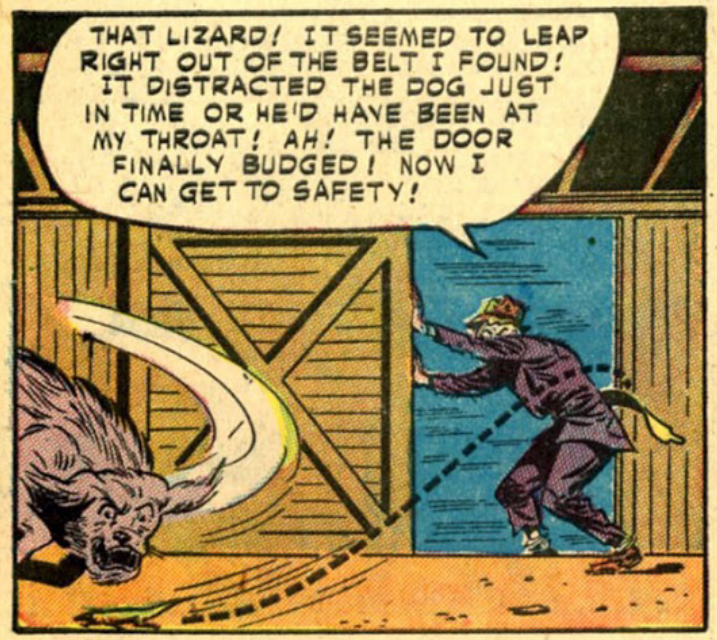

THUS, FOR THE SECOND TIME IN ONE DAY, A LIFE IS SAVED BY THE ASTOUNDING UTILITY BELT! AND SOMETIME LATER, IN A PAWN SHOP...

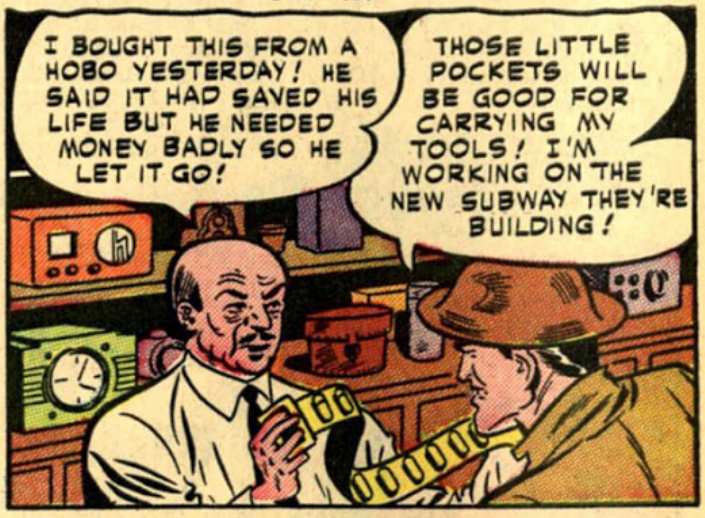

AFTERWARDS, BENEATH THE STREETS OF GOTHAM CITY...

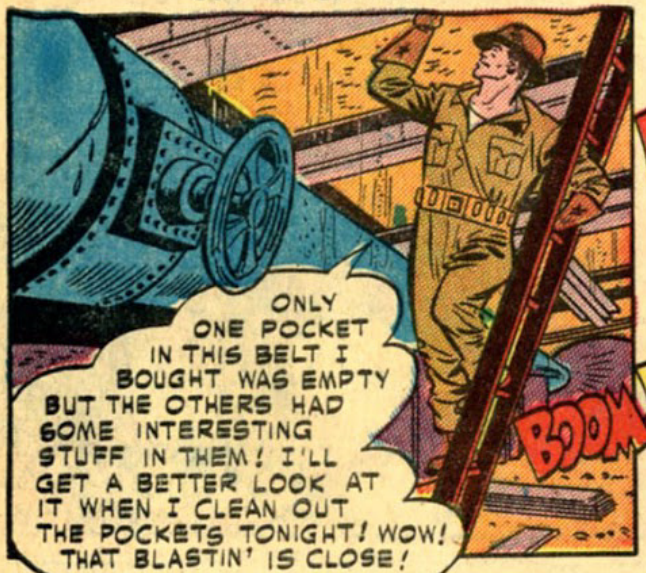

SUDDENLY, THERE IS A ROAR LIKE AN UNLEASHED NIAGARA AND...





WITH TREMBLING FINGERS, THE TRAPPED WORKER TAKES SEVERAL OF THE MARBLES WHICH WERE STORED IN THE BELT BY PAUL HENSON AND PLACES THEM UNDER THE GIRDER...



THE FOLLOWING DAY, IN THE HOME OF BRUCE WAYNE AND DICK GRAYSON...

WE MUST FIND THE UTILITY BELT BEFORE SOMEONE DISCOVERS YOUR IDENTITY DISC, BRUCE! BUT I HAVEN'T THE FAINTEST IDEA WHERE TO LOOK!

HERE'S A BREAK, DICK! A SUBWAY WORKER NAMED JACK FENLEY HAS A BELT WE MUST SEE! QUICK! LET'S SWITCH TO BATMAN AND ROBIN!

Gotham Gazette
WORKER SAVED BY MARBLES IN BELT!

PRESENTLY...

GOSH! THAT BELT IS SURE CAUSIN' A FUSS! THERE WERE SEVERAL GUYS HERE AN HOUR AGO ASKING ABOUT IT! BUT I DON'T HAVE IT NOW!

YOU... YOU MEAN THESE MEN WHO WERE HERE... THEY HAVE IT?

NO! RIGHT AFTER MY ACCIDENT, AN OLD CHARACTER NAMED HENRY WORTHING, WHO SAID HE WAS A COLLECTOR OF LEATHER, SHOWED UP! HE OFFERED ME SUCH A GOOD PRICE I COULDN'T TURN HIM DOWN! BUT, BATMAN! YOU'RE WEARING A BELT JUST LIKE IT!

YES! I MADE A DUPLICATE AFTER MINE WAS LOST! THIS ONE IS... ER... ALMOST LIKE THE ORIGINAL! COME ON, ROBIN! LET'S LOOK UP MR. WORTHING!

MEANWHILE, AT THE HOME OF HENRY WORTHING...

THIS ODD BELT WILL MAKE A FINE ADDITION TO MY LEATHER COLLECTION! I'LL JUST PUT THE VARIOUS ITEMS BACK IN THE POCKETS FROM WHICH I TOOK THEM! LET'S SEE, THE TINY FLASHLIGHT, THE KEYS, THE INDIAN NUTS...

HMM... HERE'S SOMETHING I DIDN'T TAKE OUT TO EXAMINE! IT FEELS LIKE A ROUND, FLAT DISC OF SOME KIND! LET'S SEE... HOW DO I GET AT IT!

IS THE SECRET OF BATMAN'S IDENTITY ABOUT TO BE REVEALED AT LAST?

BUT, SUDDENLY...

ALL RIGHT, POP! WE'RE TAKING YOUR NEW TOY! AND DON'T LET OUT A PEEP OR IT'LL BE YOUR LAST!

BUT... BUT WHY ARE YOU...

YOU HEARD WHAT THE MAN SAID! QUIET!

AND A MOMENT LATER...

HEY, ROCKY! LOOK! IT'S BATMAN!

YUH THINK I'M BLIND? I SPOTTED HIM BEFORE YOU DID! QUICK! INTO THE CAR AND LET'S LAM OUT OF HERE!

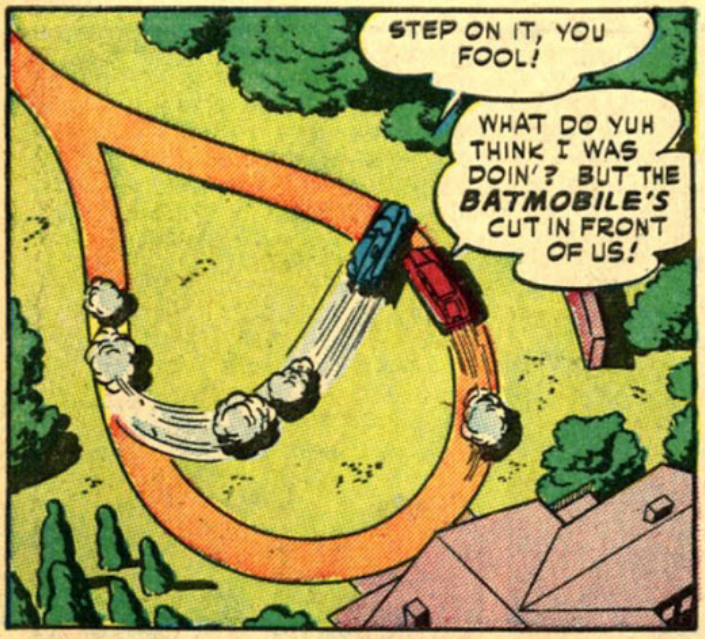

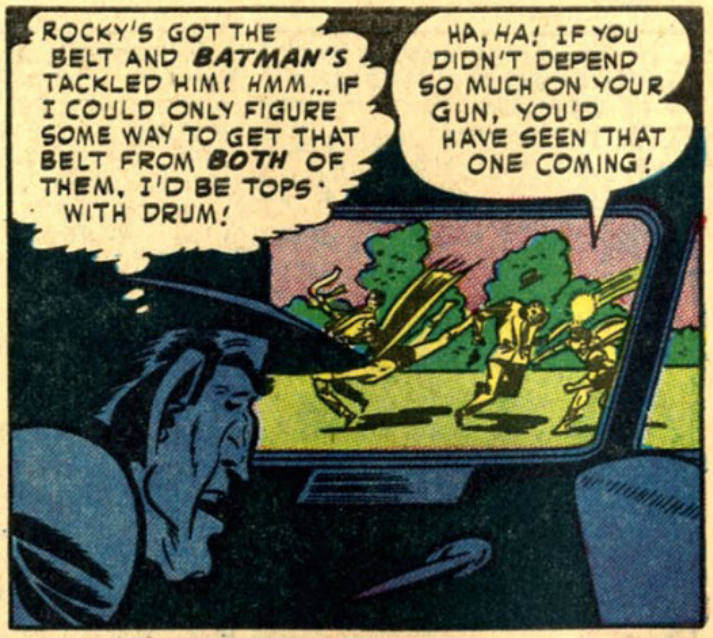

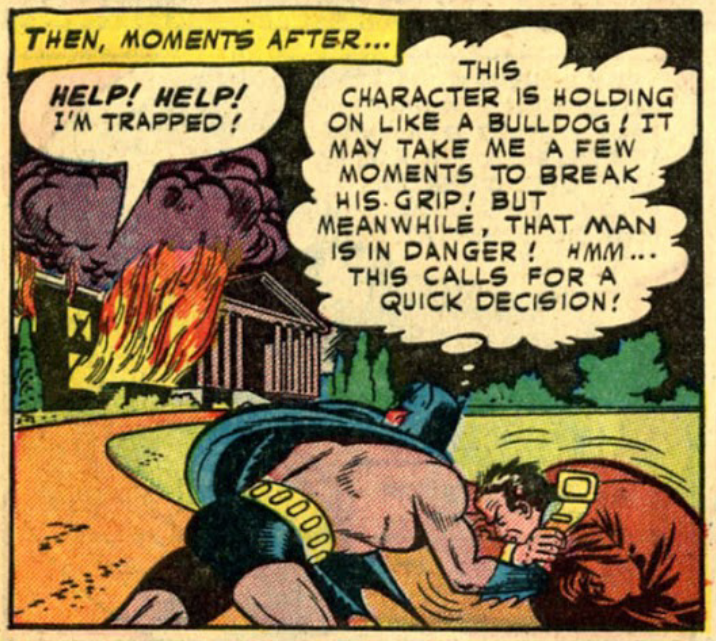



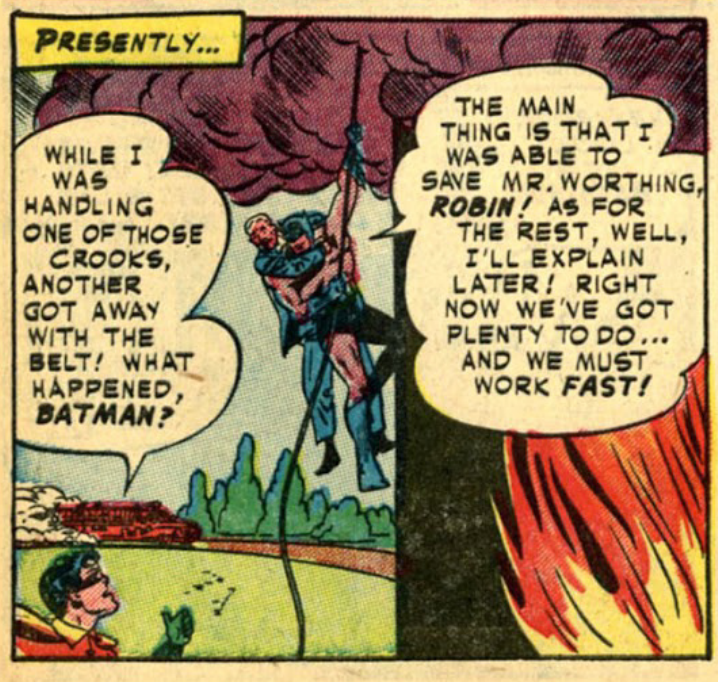

BUT CAN THE **DUO** WORK FAST ENOUGH? FOR SOON AFTER, IN AN UNDERWORLD HIDEOUT...







THAT NIGHT, OUTSIDE A LAVISH MANSION ON THE OUTSKIRTS OF GOTHAM CITY...



BUT AS THE MAN AND BOY CONTINUE THEIR VIGOROUS GAME OF HANDBALL, A STRANGE THING HAPPENS...

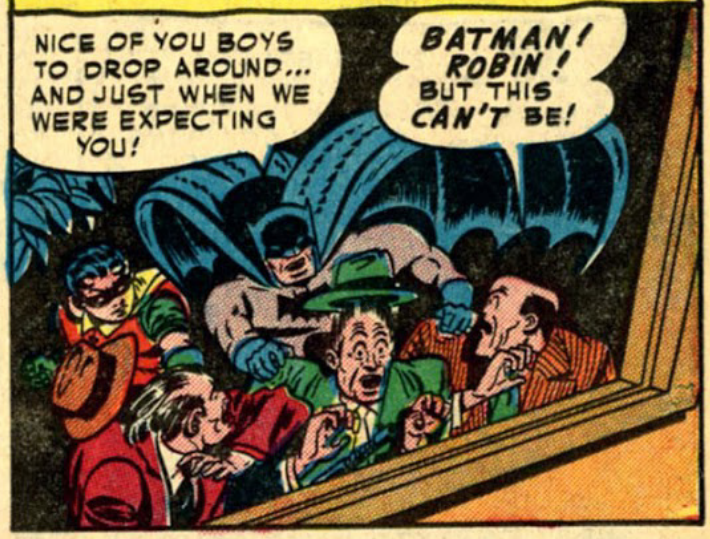

PRESENTLY, AFTER THE POLICE ARRIVE...





SUDDENLY, THE HANDBALL COURT IS PLUNGED INTO DARKNESS AS...

BATMAN! WE'D BETTER TELL DON AND HIS DAD THEY CAN STOP PLAYING HANDBALL NOW AND... HEY! THE LIGHTS! SOMEONE PUT THEM OUT!

THIS IS "DRUM" CARTER! I SWITCHED OFF THE LIGHTS! YOU THOUGHT THOSE COPS HAD ME SAFELY IN HAND! BUT I FOOLED 'EM! NOW I'M READY TO MAKE A BARGAIN WITH YOU, BATMAN!

YOU CAN'T SEE ME AND I CAN'T SEE YOU! BUT IF I START SHOOTING AROUND THE ROOM, YOUR FRIENDS MAY GET HURT! THAT'S WHAT I'LL DO UNLESS YOU PROMISE ME SAFE CONDUCT THROUGH THE POLICE LINES!

I'LL STALL HIM UNTIL I THROW OUT THE GAS CAPSULE IN MY UTILITY BELT! AH, OH! IT'S NOT THERE! THE POCKET'S FILLED WITH LITTLE NUTS! HMM... MAYBE I CAN USE THEM!

QUICKLY, BATMAN ROLLS A HANDFUL OF THE INDIAN NUTS OVER THE FLOOR! AND THEN...

AH! IT WORKED! YOU STEPPED ON THE NUTS I SPREAD ON THE FLOOR AND THE CRACKING SOUND GAVE AWAY YOUR POSITION!

CRACK! CRACK!

12

SOME DAYS AFTER, AT THE HOME OF BILL WEAVER AND HIS SON, DON...

MIGHTY FINE FEED YOU PUT ON, MR. WEAVER! AND IT SURE IS SWELL TO MEET THE REST OF THE FOLKS WHOSE PATHS WERE CROSSED BY THE UTILITY BELT!

BY THE WAY, PAUL! I BELIEVE THESE MARBLES AND INDIAN NUTS BELONG TO YOU! THEY FITTED NEATLY INTO THE BELT'S POCKETS BUT I THINK I'LL PUT IN A NEW SET OF GAS AND SMOKE CAPSULES JUST THE SAME!

THE END

ADVERTISEMENT

RIDDLE ME THIS by Necco

WHAT IS SOMETIMES LIVED ON AND SOMETIMES LIVED IN BUT IS ONLY GOOD WHEN BROKEN?

GIVE UP? SEE BELOW *

*ANSWER: AN EGG

FOR A REAL TREAT BREAK OPEN A ROLL OF Necco WAFERS... THE ORIGINAL SUGAR WAFER CANDY!

Necco ASSORTED WAFERS

DOZENS 'N DOZENS IN EVERY ROLL!

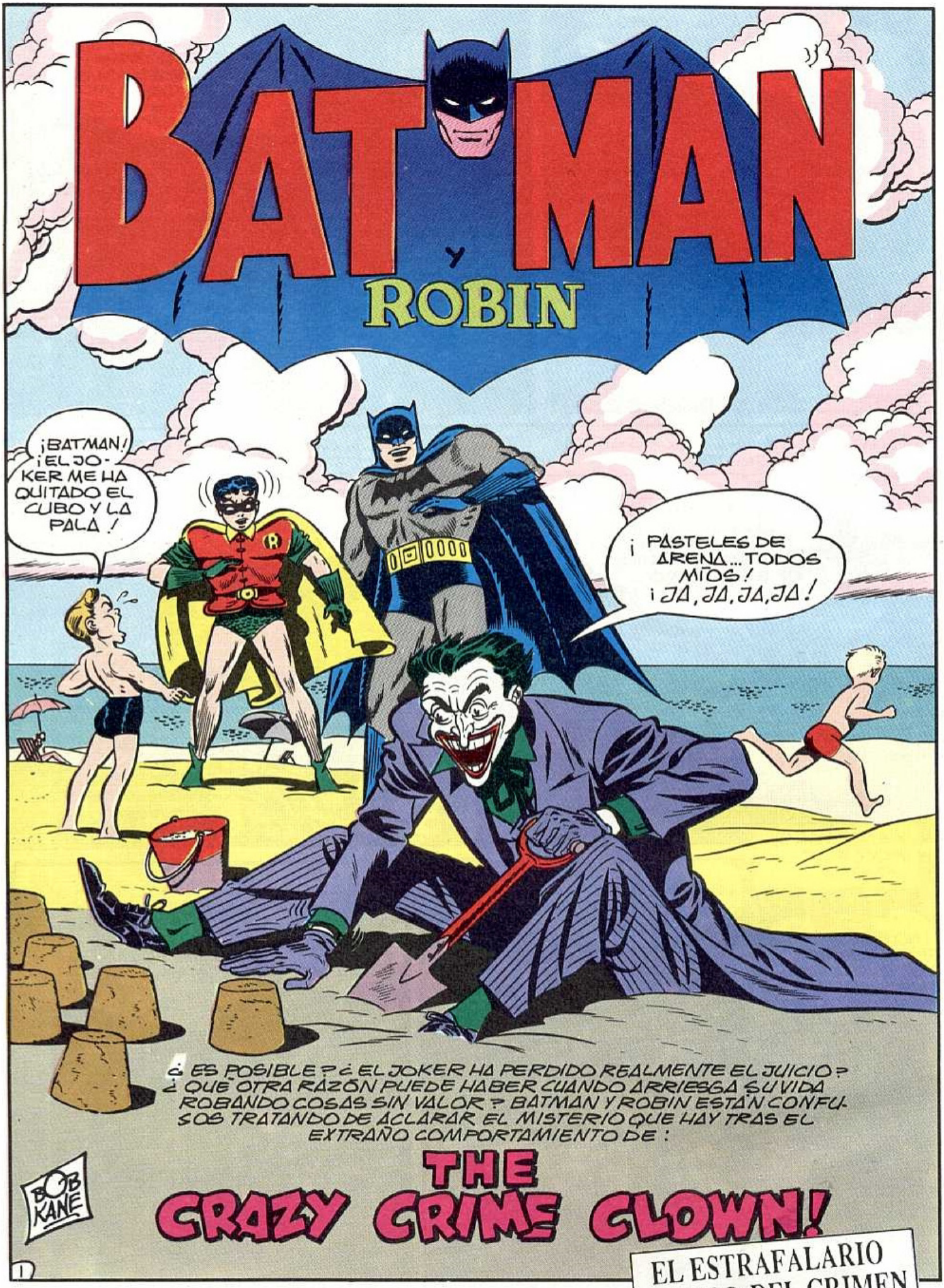
BAT MAN
Y
ROBIN
¡BATMAN! ¡EL JOKER ME HA QUITADO EL CUBO Y LA PALA!
¡PASTELES DE ARENA... TODOS MÍOS! ¡JA, JA, JA, JA!
¿ES POSIBLE? ¿EL JOKER HA PERDIDO REALMENTE EL JUICIO? ¿QUE OTRA RAZÓN PUEDE HABER CUANDO ARRIESGA SU VIDA ROBANDO COSAS SIN VALOR? BATMAN Y ROBIN ESTÁN CONFUSOS TRATANDO DE ACLARAR EL MISTERIO QUE HAY TRAS EL EXTRAÑO COMPORTAMIENTO DE:
THE CRAZY CRIME CLOWN!
BOB KANE
EL ESTRAFALARIO PAYASO DEL CRIMEN
1

CIERTA NOCHE DE NIEBLA, CUANDO BRUCE WAYNE Y SU PUPILO DICK GRAYSSON LLEGAN AL TEATRO DE LA ÓPERA DE GOTHAM CITY...

¡MIRA ESA PAREJA, BRUCE! ¡QUÉ RAROS VESTIDOS LLEVAN! ¿QUIÉNES SON?

LOS BROMLEY, ÚLTIMOS DE UNA ANTIGUA FAMILIA ARRUINADA HACE AÑOS. QUIEREN MANTENER LAS APARIENCIAS, PERO TODOS SABEMOS QUE ESAS JOYAS SON FALSAS.

DE PRONTO, DE LA INTENSA NIEBLA...

¡AAAH!

¡JA! ¡JA! ¡JA! ¡JA!

¡ES LA SEÑORA BROMLEY! ¡LA HAN RAPTADO! Y ME PARECIÓ ...

¡EL JOKER! RECONOZCO ESA RISA... ¡VAMOS, DICK!

¡JA! ¡JA! ¡JA! ¡JA!

Y AL AMPARO DE LA NIEBLA TIENE LUGAR UNA TRANSFORMACIÓN...

¿QUÉ PUEDE QUERER EL JOKER DE ESA SEÑORA?

LO SABREMOS CUANDO LE COJAMOS. NO UTILICES LA LINTERNA... SEGUIREMOS EL SONIDO DE SUS PISADAS.

Y ENTONCES...

CLUNK

¡OUCH! ¡HE TROPEZADO CON ALGO!

UTILIZARÉ LA LINTERNA. AHORA EL JOKER YA NOS HABRÁ OÍDO.

Y CUANDO LA LUZ ÁMBAR ATRAVIESA LA BRUMA...

¿EH? ¡SOMOS GEMELOS!

ES UN ESPEJO QUE EL JOKER HA PUESTO AQUÍ PARA DESORIENTAR AL QUE LE SIGA.

POCO DESPUÉS...

¡MIRA, ES LA SEÑORA BROMLEY ...PERO NO HAY RASTRO DE EL JOKER!

ES INÚTIL TRATAR DE SEGUIRLE. ADEMÁS DEBEMOS ATENDER A ESTA SEÑORA.

SÓLO ESTÁ DESMAYADA... PERO LE HAN ROBADO LAS JOYAS. SUPONGO QUE EL JOKER NO SABÍA QUE ERAN FALSAS.

ESTA VEZ NOS REIREMOS DE ÉL.

PERO NO SERÍAN LOS ÚLTIMOS EN REÍR, PORQUE ESA NOCHE...

¡ES EL JOKER! INTENTA ENTRAR EN ESE BANCO... ¡ÉSTA ES MI OPORTUNIDAD DE GANARME UN ASCENSO!

Gotham City SAVINGS BANK

AHORRE CADA DÍA Y VEA COMO SU DINERO SE CONVIERTE EN UN CASTILLO DE ORO.

Y CUANDO EL AGENTE EMPUÑA SU REVÓLVER...

MAGNÍFICO INVENTO, ESTE PLÁSTICO DE SECADO RÁPIDO. YA TENGO ENVUELTO AL POLI... ¡JA, JA, JA, JA! ¡CUANDO SALGA DE AHÍ YO TENDRÉ UN CASTILLO DE ORO!

¿EH? ¡ESTOY EMPAQUETADO!

MÁS TARDE, EN EL DESPACHO DEL COMISARIO GORDON...

CREÍ VER VISIONES, PORQUE NO ROBÓ EN EL BANCO... ¡SOLAMENTE COGIÓ AQUELLOS PEDACITOS DE MADERA PINTADOS QUE PARECEN MONEDAS DE ORO!

¡QUÉ RARO! EL JOKER SABE QUE NO VALEN NADA...

¿Y ESAS JOYAS QUE ROBÓ? ¿SABÍA QUE ERAN FALSAS?

ESTO PARECE EL COMIENZO DE UN LOCO PLAN DE EL JOKER, PERO NO IMAGINO CUÁL. HABRÁ QUE ESPERAR MÁS ACONTECIMIENTOS.

MÁS TARDE, EN LA BAT-CUEVA...

HE REVISADO ANTIGUOS TROFEOS DE LOS DELITOS DE EL JOKER, Y NO HAY NADA QUE SUGIERA POR QUÉ ROBA COSAS SIN VALOR.

ESPERO SABER PRONTO LA RESPUESTA.

TRUCOS DE EL JOKER PARA ESCAPAR DE LA LEY.

AL DÍA SIGUIENTE, CUANDO EL BAT-PLANO EVOLUCIONABA SOBRE GOTHAM...

HEMOS PATRULLADO TODO EL DÍA Y NO HAY NOVEDADES. TAL VEZ TODO ESO HA SIDO UNA BROMA DE EL JOKER PARA DESPISTARNOS ...

¡ESPERA! ¡ALLÁ ABAJO! EN AQUEL ANUNCIO... ¡ES ÉL!

¡ESTO ES INSENSATO! ¡ARRIESGAR LA VIDA PARA RECORTAR UNA COPIA DE LA MONA LISA! ¿QUÉ SE PROPONE?

INMEDIATAMENTE SUELTAN UNA ESCALA DE CUERDA ...

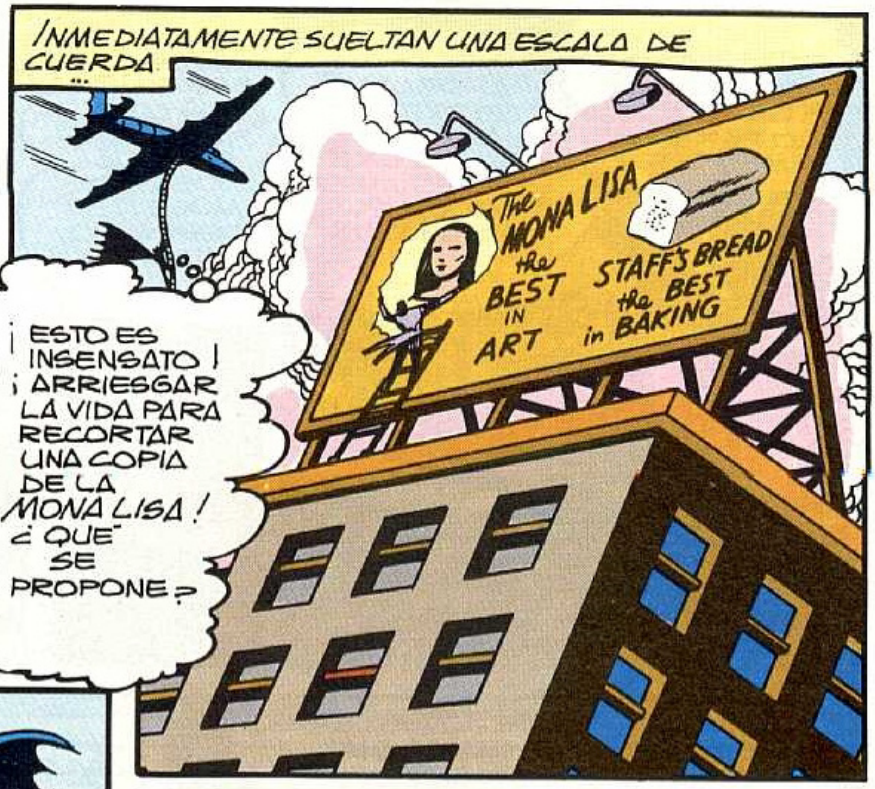

PERO EN AQUEL MOMENTO...



¡DEMASIADO TARDE, BATMAN! ¡UNA ESCALA ES POCA COSA COMPARADA CON UNA ESCALERA!

¡ENTRA POR ESA VENTANA! ¡Y ESE EDIFICIO ES UN LABORATORIO... NO PODREMOS ENCONTRARLE!

MÁS TARDE, EN LA BAT-CUEVA...



SI NO LLEGAMOS PRONTO AL FONDO DE ESOS LOCOS DELITOS DE EL JOKER... ¡EL LOCO SERÉ YO!

BATMAN... ES ALFRED, QUE NOS LLAMA... ¡HA OÍDO POR LA RADIO QUE HAN DETENIDO A EL JOKER!

LA SORPRENDENTE NOTICIA HACE QUE LOS DOS CORRAN AL DESPACHO DEL COMISARIO GORDON...



ENTRÓ EN LA JEFATURA CON ESAS FALSAS JOYAS, MONEDAS DE MADERA Y LA MONA LISA... ¡Y PIDIÓ DEPOSITARLO TODO AQUÍ COMO SI ESTO FUERA UN BANCO! ¡LE DETUVIMOS, NATURALMENTE!

PARECE MÁS LOCO QUE NUNCA PERO MAÑANA SABREMOS MÁS COSAS.

A LA MAÑANA SIGUIENTE UN PSIQUIATRA INFORMA AL JUEZ DE GOTHAM DEL EXAMEN EFECTUADO A EL JOKER...



EL DETENIDO PADECE ESQUIZOFRENIA HEBEFRÉNICA... EN LENGUAJE CORRIENTE, UNA LOCURA MARCADA CON ABSURDA CONDUCTA EXTREMA. SU RETORCIDO SENTIDO DEL HUMOR ES UN SÍNTOMA DE ESA DEMENCIA QUE LE DOMINA.


EN TAL CASO, DEBO RECLUIRLE EN EL ASILO PARA DEMENTES.
AHORA NO ME EXTRAÑA NADA. SUS DELITOS ERAN ESTRAFALARIOS PORQUE ÉL ESTÁ LOCO.
VOY A EFECTUAR UNA COMPROBACIÓN ESPECIAL. NOS VEREMOS EN SU DESPACHO, COMISARIO.


VARIAS HORAS DESPUÉS...
EL JOKER ES DEMASIADO LISTO PARA HACER NADA SIN MOTIVO... HE BUSCADO EN EL ARCHIVO DE NOTICIAS Y HE ENCONTRADO ESTE RECORTE... UN BUEN MOTIVO PARA QUE QUIERA SER ENVIADO AL ASILO.
DÉJAME VER.


HMMM... SE TRATA DE JAMES DEREK, UN EMPLEADO DE BANCA QUE FUE ENVIADO ALLÍ HACE UNA SEMANA. DESFALCÓ UN MILLÓN DE DÓLARES Y DICE NO RECORDAR DÓNDE LO ESCONDIÓ... SÍ, PUEDE QUE EL JOKER VAYA TRAS ESE DINERO, PERO, ¿PUEDES DEMOSTRARLO?
PUEDO... CON SU AYUDA.

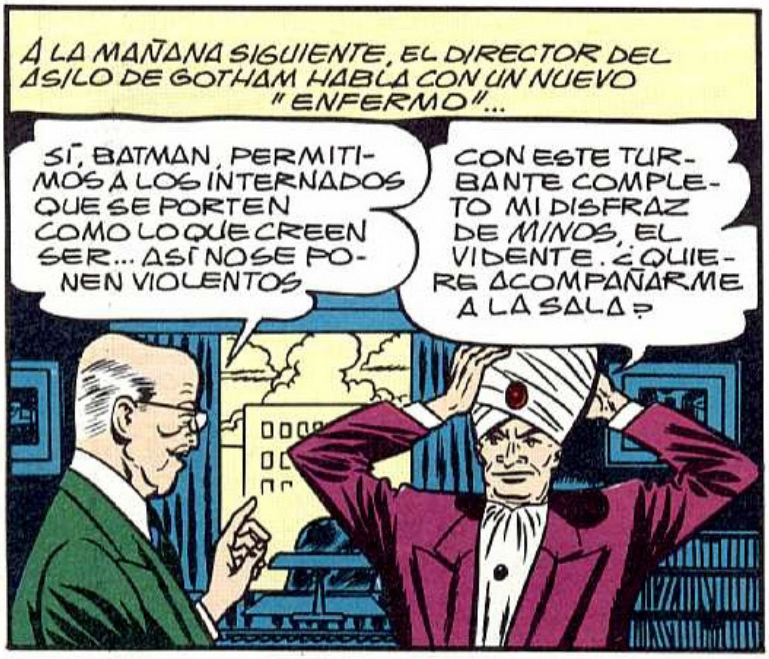
A LA MAÑANA SIGUIENTE, EL DIRECTOR DEL ASILO DE GOTHAM HABLA CON UN NUEVO "ENFERMO"...
SÍ, BATMAN, PERMITIMOS A LOS INTERNADOS QUE SE PORTEN COMO LO QUE CREEN SER... ASÍ NO SE PONEN VIOLENTOS
CON ESTE TURBANTE COMPLETO MI DISFRAZ DE MINOS, EL VIDENTE. ¿QUIERE ACOMPAÑARME A LA SALA?


Y ALLÍ...
EN ESTA PLANTA TODOS SON INOFENSIVOS... PERO NO SE SORPRENDA DE NADA.
BUENOS DÍAS, DOCTOR REED. ¿HA LEÍDO YA MI DOCUMENTO SOBRE LA LEY DE LA GRAVEDAD?


¡OH, SÍ! MINOS, LE PRESENTO A SIR ISAAC NEWTON, DESCUBRIDOR DE LA LEY DE LA GRAVEDAD.
YO SOY CRISTÓBAL COLÓN, DESCUBRIDOR DE AMÉRICA.
¡Y YO SOY BATMAN!


¿BATMAN?
SÍ, PERO NO LO DIGA A NADIE, ES UN SECRETO. AQUÍ TENGO ESCONDIDO MI TRAJE, LISTO PARA CUALQUIER LLAMADA... ¡PERO TODO ESTÁ MUY TRANQUILO POR AQUÍ!
LUEGO, CAMINO DE LA SALA SIGUIENTE...
EN EL PISO DE ARRIBA SON MÁS PELIGROSOS, INCLUYENDO A EL JOKER Y DEREK. TENGA CUIDADO Y BUENA SUERTE.
GRACIAS, DOCTOR.
Y CUANDO EL DISFRAZADO BATMAN QUEDA ENCERRADO EN LA SALA...
MINOS EL VIDENTE, ¿EH? ¡PUES YO SOY FRANZ EL ESTRANGULADOR, CAMPEÓN DE LUCHA LIBRE! ¿PUEDES LEER LO QUE PIENSO?
ESTÁ CLARO QUE ES EL MATÓN DE LA SALA...
SÍ, ME ESTÁS PONIENDO A PRUEBA.


¡CIERTO Y NO ME GUSTAS! ¡VOY A LIBRARME DE TI!
¡NO, FRANZ! ¡NO HAGAS NADA! ¡NOS PONDRÍAN CAMISAS DE FUERZA!
PERO DESOYENDO EL CONSEJO, EL BRUTO SALTA Y...
¡JA! ¡JA! ¡JA! ¡BUEN JUEGO DE PIERNAS PARA UN VIDENTE! PERO INCLUSO YO SÉ LO QUE PIENSA ESE IDIOTA. ¡NO PRESUMAS, MINOS!


¿TE RÍES DE MÍ, PAYASO? ¡TAMBIÉN PUEDO LEER TU PENSAMIENTO!
¡JA, JA, JA! ¡ÉSA ES BUENA! ¡VAMOS A VER, INTÉNTALO!
AHORA LE HARÉ PICAR EL ANZUELO...
TU PENSAMIENTO ESTÁ PUESTO EN LA MENTE DE ESE HOMBRE... Y SU SECRETO.
¿DEREK TIENE UN SECRETO? ¿CUÁL?

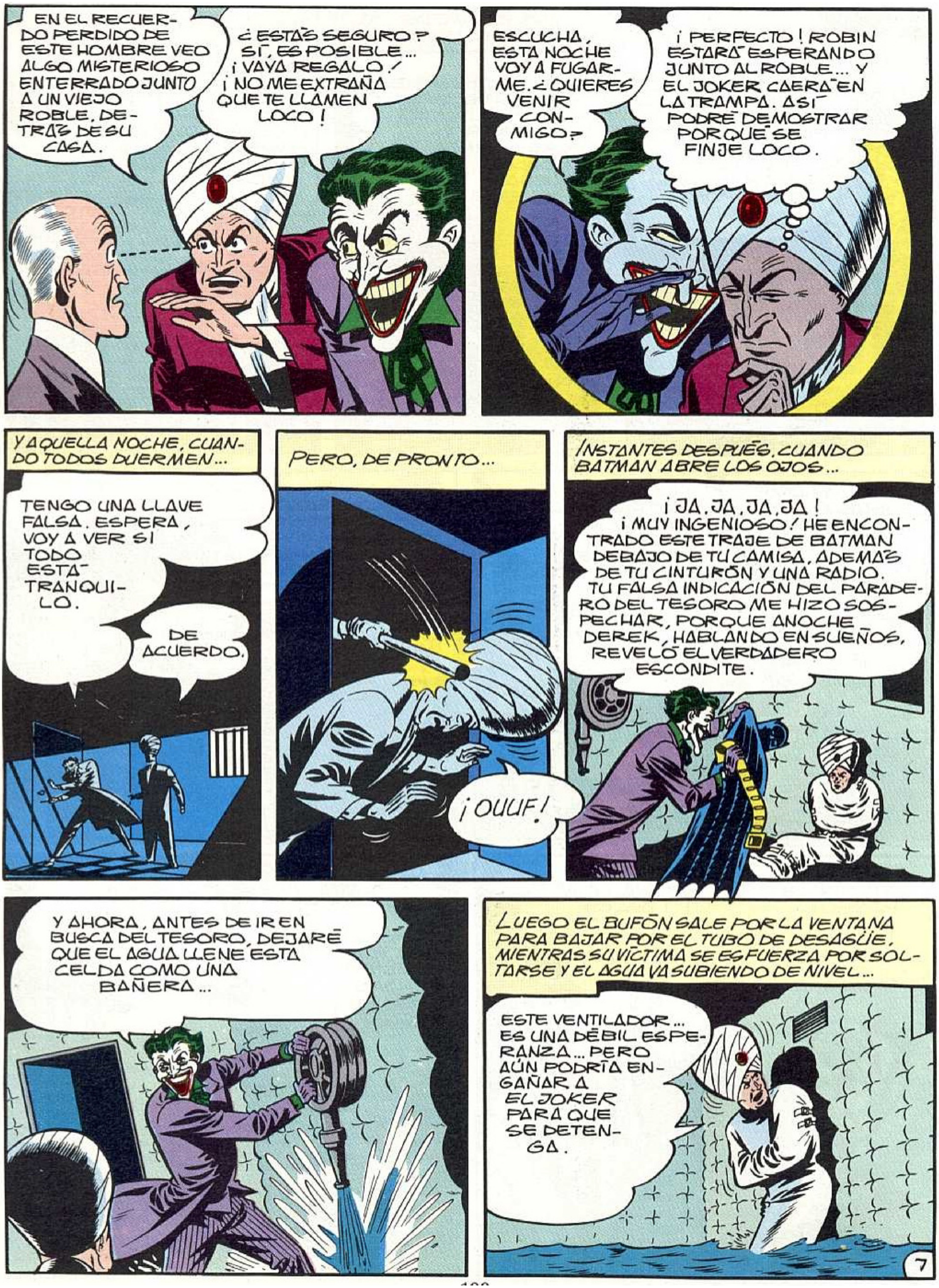
EN EL RECUERDO PERDIDO DE ESTE HOMBRE VEO ALGO MISTERIOSO ENTERRADO JUNTO A UN VIEJO ROBLE, DETRÁS DE SU CASA.
¿ESTÁS SEGURO?
SÍ, ES POSIBLE...
¡VAYA REGALO!
¡NO ME EXTRAÑA QUE TE LLAMEN LOCO!
ESCUCHA, ESTA NOCHE VOY A FUGARME. ¿QUIERES VENIR CONMIGO?
¡PERFECTO! ROBIN ESTARÁ ESPERANDO JUNTO AL ROBLE... Y EL JOKER CAERÁ EN LA TRAMPA. ASÍ PODRÉ DEMOSTRAR POR QUÉ SE FINJE LOCO.
Y AQUELLA NOCHE, CUANDO TODOS DUERMEN...
TENGO UNA LLAVE FALSA. ESPERA, VOY A VER SI TODO ESTÁ TRANQUILO.
DE ACUERDO.
PERO, DE PRONTO...
¡OUUF!
¡INSTANTES DESPUÉS, CUANDO BATMAN ABRE LOS OJOS...
¡JA, JA, JA, JA! ¡MUY INGENIOSO! HE ENCONTRADO ESTE TRAJE DE BATMAN DEBAJO DE TU CAMISA, ADEMÁS DE TU CINTURÓN Y UNA RADIO. TU FALSA INDICACIÓN DEL PARADERO DEL TESORO ME HIZO SOSPECHAR, PORQUE ANOCHE DEREK, HABLANDO EN SUEÑOS, REVELÓ EL VERDADERO ESCONDITE.
Y AHORA, ANTES DE IR EN BUSCA DEL TESORO, DEJARÉ QUE EL AGUA LLENE ESTA CELDA COMO UNA BAÑERA...
LUEGO EL BUFÓN SALE POR LA VENTANA PARA BAJAR POR EL TUBO DE DESAGÜE, MIENTRAS SU VÍCTIMA SE ESFUERZA POR SOLTARSE Y EL AGUA VA SUBIENDO DE NIVEL...
ESTE VENTILADOR... ES UNA DÉBIL ESPERANZA... PERO AÚN PODRÍA ENGAÑAR A EL JOKER PARA QUE SE DETENGA.
7

Y CUANDO EL JOKER PASA JUNTO A LA VENTANA DEL PISO INFERIOR...

¡ESCUCHA, BATMAN, SI TE DAS PRISA LLEGARÁS A TIEMPO DE ATRAPARLE! ¡ESTÁ BAJANDO POR LA PARED DE LA CASA!

¿EH? ¿BATMAN? ¿CÓMO PUEDE ESTAR AHÍ SI LE HE DEJADO ARRIBA?

NO ESTOY LOCO... Y SI ALGUIEN ME ESPERA ABAJO, ¿POR QUÉ VOY A ARRIESGARME SI PUEDO VOLVER A SUBIR Y BUSCAR OTRA SALIDA?

PERO CUANDO EL JOKER LLEGA A LA CELDA DONDE DEJÓ ATADA A SU VÍCTIMA... ¡SE LLEVA LA MAYOR DE LAS SORPRESAS!

¿EH? ¡TÚ ERES BRUCE WAYNE! ¡Y YO DEJÉ AQUÍ A BATMAN! ¿DÓNDE ESTÁ?

HE PODIDO QUITARME EL DISFRAZ Y ESCONDERLO BAJO EL AGUA. AHORA NO ENTENDERÁ NADA.

¿QUE DÓNDE ESTÁ BATMAN? ¡YO SOY BATMAN... YO, BRUCE WAYNE! ¡ME DEJASTE AQUÍ ATADO!

¡NO, NO PUEDES SER BATMAN! ¡ESTO ES UNA CONSPIRACIÓN! ¡HE OÍDO LA VOZ DE BATMAN ABAJO!

¡PERO... SI NO FUE BATMAN A QUIEN ATÉ... TAMPOCO ERAS TÚ! ¡TODO ESTO ME ESTÁ TRASTORNANDO!

¡ESPERA! ESTE VENTILADOR... ¡CLARO! HAS GRITADO Y TU VOZ BAJÓ POR EL CONDUCTO DEL AIRE... Y OLVIDÉ QUE BATMAN SUELE DISFRAZARSE PARA OCULTAR SU IDENTIDAD. ¡TÚ HAS PODIDO QUITARTE EL DISFRAZ!

POR UN MOMENTO HE TEMIDO PERDER LA RAZÓN, PERO AHORA, ADEMÁS... ¡HE DESCUBIERTO EL SECRETO DE LA IDENTIDAD DE BATMAN!

NATURALMENTE. ¡YO SOY BATMAN!

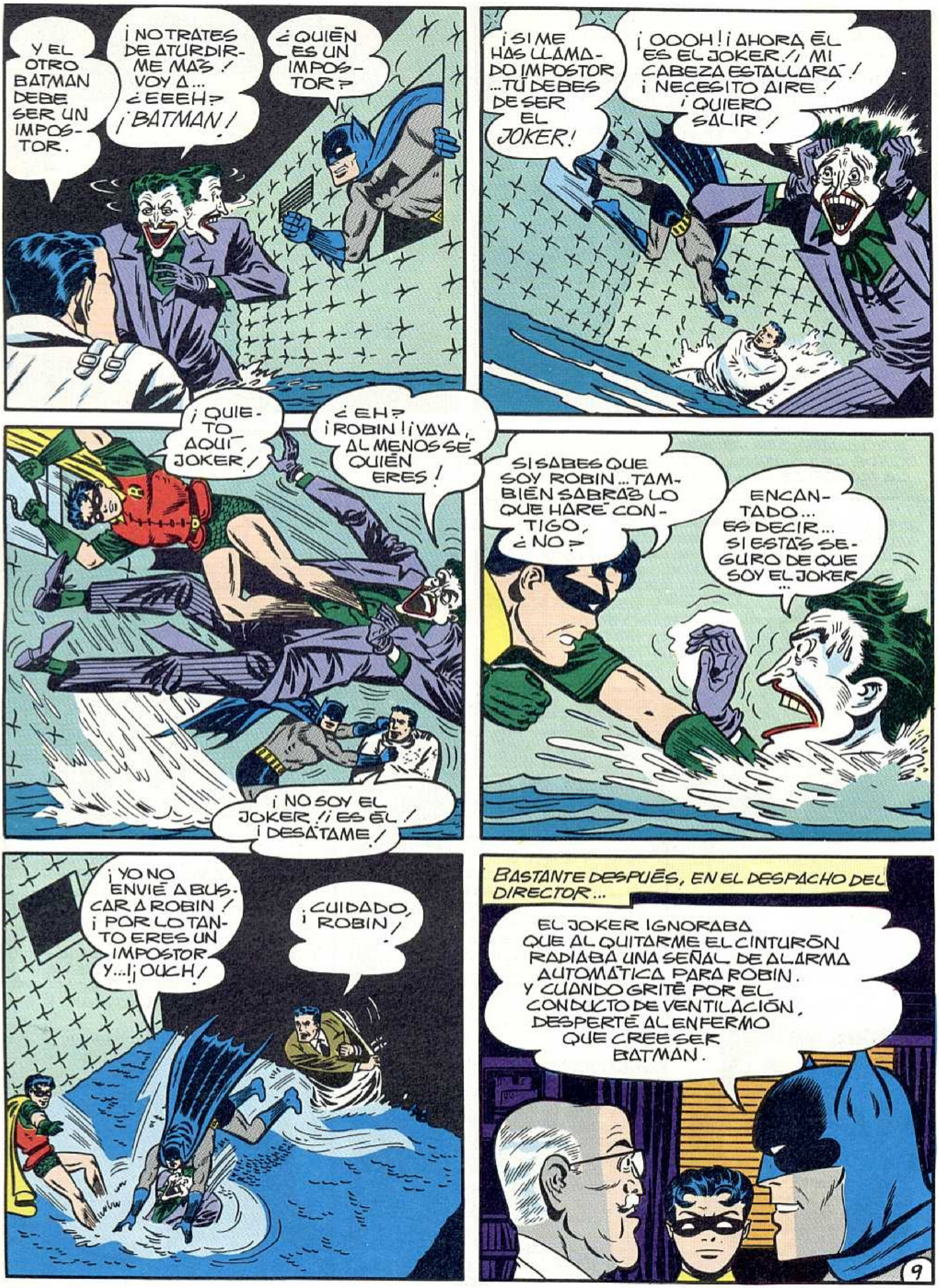
Y EL OTRO BATMAN DEBE SER UN IMPOSTOR.
¡NO TRATES DE ATURDIRME MÁS! VOY A... ¿EEEH? ¡BATMAN!
¿QUIÉN ES UN IMPOSTOR?
¡SI ME HAS LLAMADO IMPOSTOR ...TÚ DEBES DE SER EL JOKER!
¡OOOH! ¡AHORA ÉL ES EL JOKER! ¡MI CABEZA ESTALLARÁ! ¡NECESITO AIRE! ¡QUIERO SALIR!
¡QUIETO AQUÍ, JOKER!
¿EH? ¡ROBIN! ¡VAYA, AL MENOS SÉ QUIÉN ERES!
SI SABES QUE SOY ROBIN... TAMBIÉN SABRÁS LO QUE HARÉ CONTIGO, ¿NO?
ENCANTADO... ES DECIR... SI ESTÁS SEGURO DE QUE SOY EL JOKER...
¡NO SOY EL JOKER! ¡ES ÉL! ¡DESÁTAME!
¡YO NO ENVIÉ A BUSCAR A ROBIN! ¡POR LO TANTO ERES UN IMPOSTOR Y...! ¡OUCH!
¡CUIDADO, ROBIN!
BASTANTE DESPUÉS, EN EL DESPACHO DEL DIRECTOR...
EL JOKER IGNORABA QUE AL QUITARME EL CINTURÓN RADIABA UNA SEÑAL DE ALARMA AUTOMÁTICA PARA ROBIN. Y CUANDO GRITÉ POR EL CONDUCTO DE VENTILACIÓN, DESPERTÉ AL ENFERMO QUE CREE SER BATMAN.

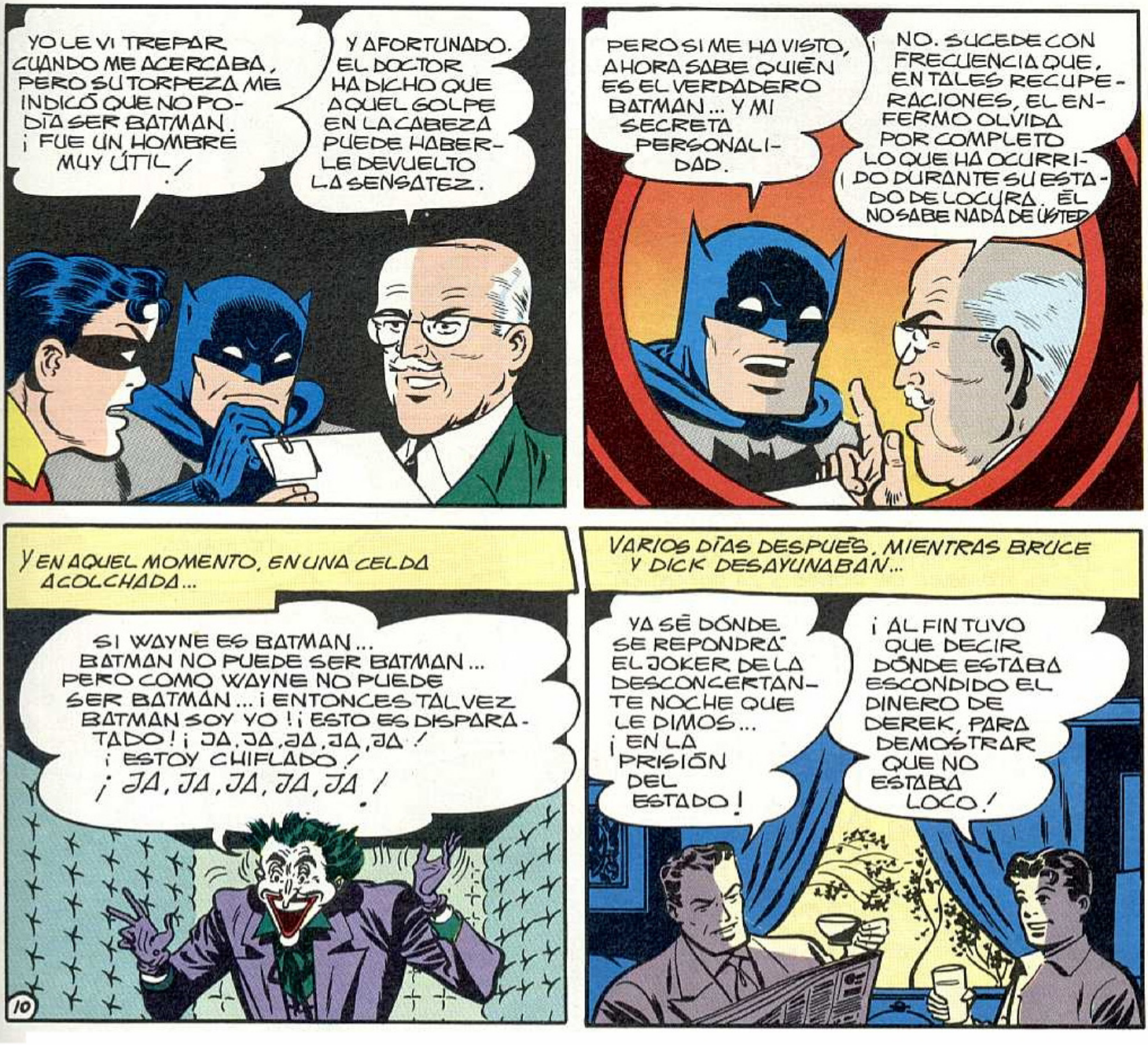
YO LE VI TREPAR CUANDO ME ACERCABA, PERO SU TORPEZA ME INDICÓ QUE NO PODÍA SER BATMAN. ¡FUE UN HOMBRE MUY ÚTIL!
Y AFORTUNADO. EL DOCTOR HA DICHO QUE AQUEL GOLPE EN LA CABEZA PUEDE HABERLE DEVUELTO LA SENSATEZ.
PERO SI ME HA VISTO, AHORA SABE QUIÉN ES EL VERDADERO BATMAN... Y MI SECRETA PERSONALIDAD.
¡NO. SUCEDE CON FRECUENCIA QUE, EN TALES RECUPERACIONES, EL ENFERMO OLVIDA POR COMPLETO LO QUE HA OCURRIDO DURANTE SU ESTADO DE LOCURA. ÉL NO SABE NADA DE USTED!
Y EN AQUEL MOMENTO, EN UNA CELDA ACOLCHADA...
SI WAYNE ES BATMAN... BATMAN NO PUEDE SER BATMAN... PERO COMO WAYNE NO PUEDE SER BATMAN... ¡ENTONCES TAL VEZ BATMAN SOY YO! ¡ESTO ES DISPARATADO! ¡JA, JA, JA, JA, JA! ¡ESTOY CHIFLADO! ¡JA, JA, JA, JA, JA!
VARIOS DÍAS DESPUÉS, MIENTRAS BRUCE Y DICK DESAYUNABAN...
YA SÉ DÓNDE SE REPONDRÁ EL JOKER DE LA DESCONCERTANTE NOCHE QUE LE DIMOS... ¡EN LA PRISIÓN DEL ESTADO!
¡AL FIN TUVO QUE DECIR DÓNDE ESTABA ESCONDIDO EL DINERO DE DEREK, PARA DEMOSTRAR QUE NO ESTABA LOCO!


SUPERMAN
DC
NATIONAL COMICS
JAN. NO. 215
10¢
Detective
COMICS
BATMAN
FACES THE GREATEST CHALLENGE OF HIS CAREER WHEN HE UNITES...
"The BATMEN of ALL NATIONS!"
THE GAUCHO OF ARGENTINA
THE LEGIONARY OF ITALY
THE MUSKETEER OF FRANCE

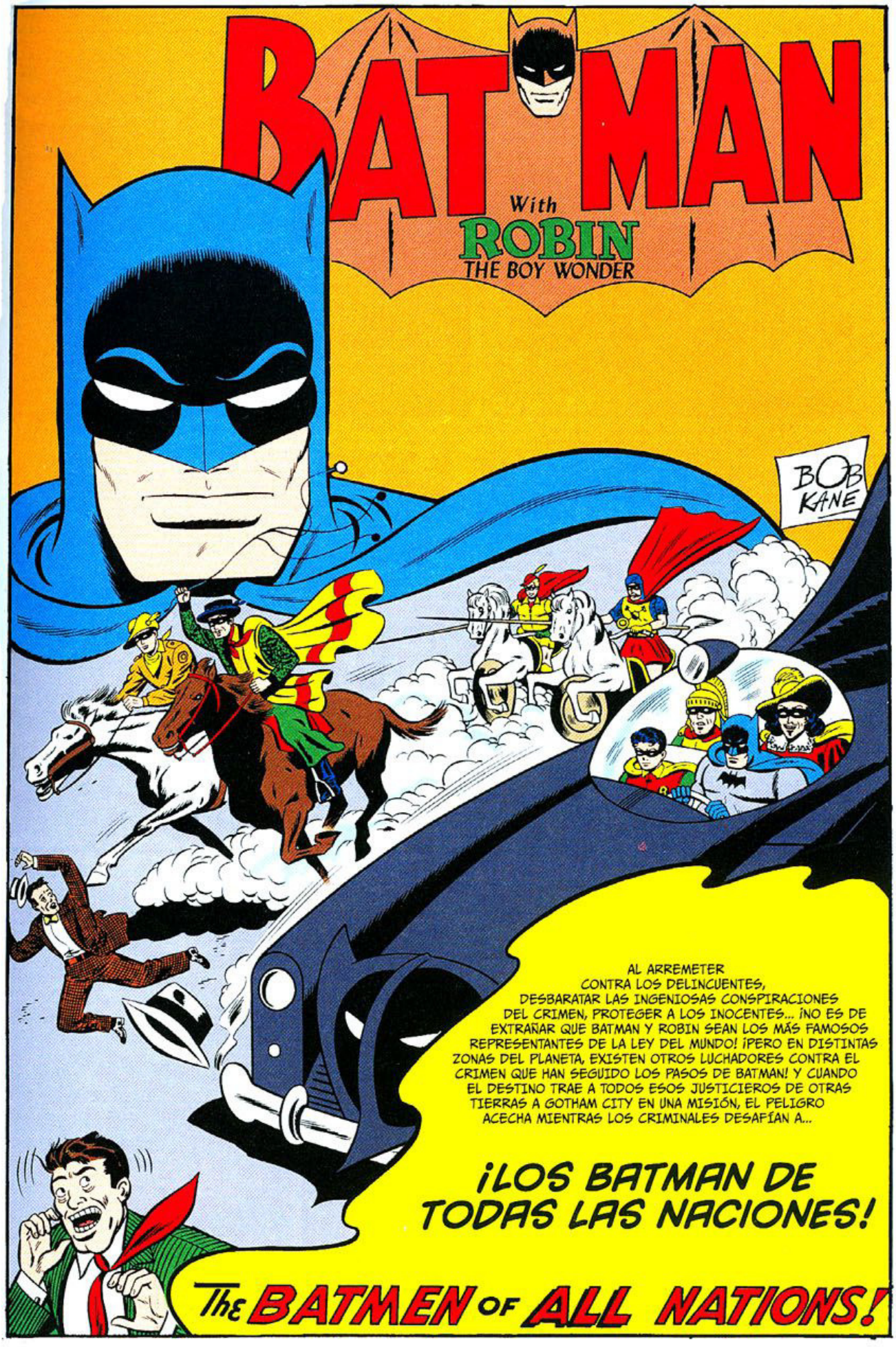
BATMAN
With
ROBIN
THE BOY WONDER
BOB KANE
AL ARREMETER CONTRA LOS DELINCUENTES, DESBARATAR LAS INGENIOSAS CONSPIRACIONES DEL CRIMEN, PROTEGER A LOS INOCENTES... ¡NO ES DE EXTRAÑAR QUE BATMAN Y ROBIN SEAN LOS MÁS FAMOSOS REPRESENTANTES DE LA LEY DEL MUNDO! ¡PERO EN DISTINTAS ZONAS DEL PLANETA, EXISTEN OTROS LUCHADORES CONTRA EL CRIMEN QUE HAN SEGUIDO LOS PASOS DE BATMAN! Y CUANDO EL DESTINO TRAE A TODOS ESOS JUSTICIEROS DE OTRAS TIERRAS A GOTHAM CITY EN UNA MISIÓN, EL PELIGRO ACECHA MIENTRAS LOS CRIMINALES DESAFÍAN A...
¡LOS BATMAN DE TODAS LAS NACIONES!
The BATMEN OF ALL NATIONS!

¡BATMAN! ES UN NOMBRE MÁGICO, QUE INSPIRA A HOMBRES DE MUCHAS TIERRAS... COMO EL CONDE DE WORDENSHIRE Y SU HIJO, EN LA LEJANA INGLATERRA...

ESCUCHA... LA CAMPANA DE LA PARROQUIA... ¡LA SEÑAL DE QUE EL CRIMEN ATACA! RÁPIDO... ¡DEBEMOS CONVERTIRNOS EN EL CABALLERO Y SU ESCUDERO PARA COMBATIRLO!

¡TAL COMO BATMAN Y ROBIN, NUESTROS ÍDOLOS, RESPONDEN A SU BATSEÑAL!

BONG

MINUTOS DESPUÉS, CUANDO UNOS LADRONES INGLESES TRATAN DE HUIR...

¡EL CABALLERO Y EL ESCUDERO, EN SUS "CABALLOS" MOTORIZADOS! NOS HAN PILLADO CON LAS MANOS EN LA MASA... ¡NOS RENDIMOS!

YA SON NUESTROS... ¡AUNQUE BATMAN LOS HUBIERA CAPTURADO MÁS DEPRISA! ¡CÓMO ME GUSTARÍA VER SUS MÉTODOS EN ACCIÓN, EN AMÉRICA!

SVEN

¡ESTOS "HOMBRES MURCIÉLAGO" INGLESES NO SON LOS ÚNICOS CON ESE DESEO! EN FRANCIA, ESTÁ EL JUSTICIERO SOLO CONOCIDO COMO... EL MOSQUETERO...

¡ES ESE MALDITO MOSQUETERO, QUE IMITA AL AMERICANO LLAMADO BATMAN!

¡"IMITO", ESO ES! ¡PERO ALGÚN DÍA APRENDERÉ CÓMO ACTÚA EL VERDADERO HOMBRE MURCIÉLAGO!

Y EN ROMA, EL TEMIDO ENEMIGO DEL CRIMEN QUE LLEVA ROPAJES DE LA ANTIGÜEDAD Y ES CONOCIDO COMO...

¡EL LEGIONARIO! ¡HA VUELTO A SURGIR DE LA NADA!

¡USAR MI LANZA A MODO DE PÉRTIGA AYUDA... ¡PERO OJALÁ SUPIERA CÓMO LO HACEN BATMAN Y ROBIN!

INCLUSO EN LO MÁS REMOTO DE AMÉRICA DEL SUR, EL GRAN BATMAN HA ENCONTRADO UN SEGUIDOR...

¡EL GAUCHO Y SUS BOLEADORAS! ¡ES UN EXPERTO CON ELLAS!

¡PERO BATMAN, SEGÚN DICEN, ES AÚN MÁS EXPERTO CON SUS BATBOLEADORAS! ¡ALGÚN DÍA, LE VERÉ!

EN LA REMOTÍSIMA AUSTRALIA, PARA TERMINAR, A UN "BATMAN" LLAMADO EL GUARDA SE LE OCURRE UN PLAN...

¡ES EL ÚLTIMO MIEMBRO DE ESA BANDA QUE TE FALTABA POR CAPTURAR, GUARDA!

¡PERO LOS MÉTODOS DE BATMAN ME LO HUBIERAN PUESTO MÁS FÁCIL! ¡VOY A ESCRIBIR UNA CARTA PIDIÉNDOLE SI PODRÍA INSTRUIR A OTROS JUSTICIEROS COMO YO EN SUS MÉTODOS DE LUCHA CONTRA EL CRIMEN!

SIEMPRE DISPUESTO A COLABORAR CON OTROS AGENTES DE LA LEY, EL BATMAN ORIGINAL NO TARDA EN RESPONDER...

¡BATMAN HA INVITADO A TODOS ESOS JUSTICIEROS A VENIR A GOTHAM CITY Y APRENDER SU METODOLOGÍA!

¡UAUH! ¡CON TANTOS REPRESENTANTES DE LA LEY DEL MUNDO ENTERO POR AQUÍ, EL CRIMEN SE VERÁ INTIMIDADO!

BATMEN OF ALL NATIONS GATHER HERE

PERO NADIE PUEDE NI IMAGINAR QUE ESTE ENCUENTRO DE "HOMBRES MURCIÉLAGO" PROVOCARÁ CRÍMENES SIN PRECEDENTES...

...PUES ESO HA DADO UNA IDEA A "NUDOS" CARDINE, EL GRAN JEFE CRIMINAL, ¡Y ES EL MEJOR PLAN DE TODA SU CARRERA!

¡AHÍ VA EL ÚLTIMO "BATMAN"! SEGUID SU COCHE... DEPRISA... ¡SACADLO DE LA CARRETERA!

NO SE PREOCUPE, JEFE... ¡SABEMOS QUÉ HACER!

Y LUEGO, MIENTRAS GOTHAM CITY SE PREPARA PARA RECIBIR A LOS "BATMAN" DEL MUNDO...

¡AHORA QUE HEMOS TERMINADO CON LOS PREPARATIVOS, PONDREMOS EN MARCHA NUESTRO PLAN!

JA, JA... ¡HABER INVITADO A ESOS JUSTICIEROS SERÁ EL FIN DE BATMAN!

¡CRASH!

EN BREVE, MIENTRAS GOTHAM CITY DEDICA UNA TRADICIONAL BIENVENIDA A LOS "HOMBRES MURCIÉLAGO" DE OTRAS TIERRAS...

¡VOILÀ! AHÍ ESTÁ... EL BATMAN ORIGINAL... ¡NUESTRO ÍDOLO!

¡BIENVENIDOS TODOS A GOTHAM CITY!

Y ESA NOCHE, LOS HÉROES EXTRANJEROS RECIBEN SU PRIMERA LECCIÓN EN LA LUCHA CONTRA EL CRIMEN POR PARTE DEL MAYOR LUCHADOR CONTRA EL CRIMEN...

TENEMOS NUESTRAS IDENTIDADES SECRETAS, COMO VOSOTROS, ¡PERO ESTA BATSEÑAL NOS CONVOCA DONDEQUIERA QUE ESTEMOS!

NUESTROS CINTURONES DE EQUIPO CONTIENEN TRANSMISORES DE RADIO, CÁPSULAS DE GAS, PEQUEÑAS HERRAMIENTAS, CÁMARAS EN MINIATURA Y MUCHOS OTROS ARTEFACTOS... ¡ASÍ COMO NUESTRAS CUERDAS!

AH... ¡AHORA VEREMOS ALGUNAS DE LAS CELEBÉRRIMAS ACROBACIAS DE BATMAN Y ROBIN!

EN LA AZOTEA, MINUTOS MÁS TARDE...

NUESTRA DESTREZA ACROBÁTICA ESTÁ CONCEBIDA PARA ATACAR A LOS MALHECHORES DE FORMA RÁPIDA E INESPERADA... ¡PERO REQUIERE PRÁCTICA CONSTANTE!

UN MOMENTO... ¡MIRE, M'SIEU BATMAN! ¡SU SEÑAL LES RECLAMA AHORA!


POCO DESPUÉS, EN EL DESPACHO DEL COMISARIO GORDON...
BATMAN, TE HE HECHO BAJAR DE LA AZOTEA PARA QUE ESCUCHES ESTO.
JUSTO CUANDO LOS "BATMAN" DE OTRAS TIERRAS ESTÁN AQUÍ PARA APRENDER LOS MÉTODOS DEL NUESTRO, ¡UN GRAN RETO SE LE HA PLANTEADO!
"NUDOS" CARDINE, EL CRIMINAL MÁS BUSCADO DE GOTHAM CITY, HA DESAFIADO EN PÚBLICO A TODOS ESTOS GRANDES JUSTICIEROS ¡AFIRMANDO QUE COMETERÁ CRÍMENES NUNCA VISTOS ANTE SUS NARICES!
HMM... ¡CARDINE ES UN ASTUTO CRIMINAL! ¡TENDRÁ ALGÚN MOTIVO PARA RETARNOS PÚBLICAMENTE!
JUSTO ENTONCES...
¡COMISARIO! ¡UNA LLAMADA TELEFÓNICA INTERRUMPIDA DE LA COMPAÑÍA DE CAMPANAS DE GOTHAM! ¡PARECÍA EL VIGILANTE PIDIENDO AYUDA!
¿QUÉ...? VAMOS... ¡LLEGAREMOS ENSEGUIDA!


¡EN LA NOCHE, SE ADENTRAN RAUDOS LOS JUSTICIEROS INTERNACIONALES!
¡PARBLEU! ¡ES UNA OPORTUNIDAD MAGNIFIQUE PARA TRABAJAR EN UN AUTÉNTICO CASO CON BATMAN!

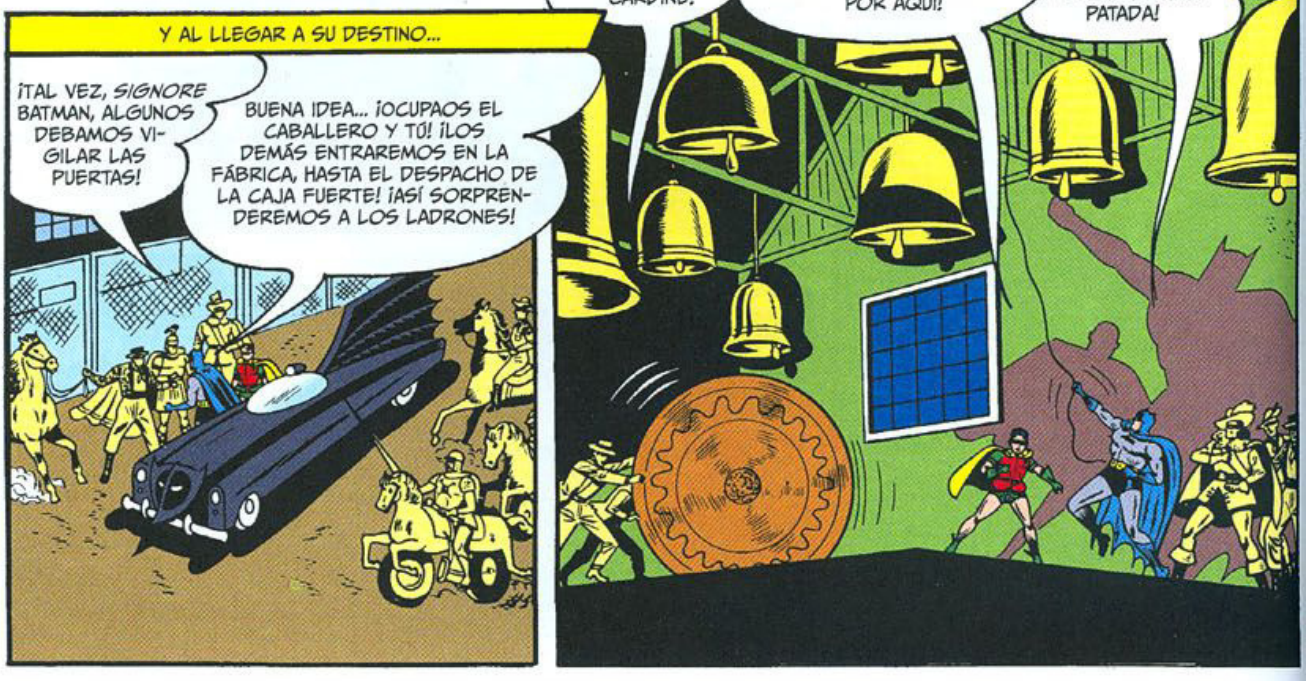
Y AL LLEGAR A SU DESTINO...
¡TAL VEZ, SIGNORE BATMAN, ALGUNOS DEBAMOS VIGILAR LAS PUERTAS!
BUENA IDEA... ¡OCUPAOS EL CABALLERO Y TÚ! ¡LOS DEMÁS ENTRAREMOS EN LA FÁBRICA, HASTA EL DESPACHO DE LA CAJA FUERTE! ¡ASÍ SORPRENDEREMOS A LOS LADRONES!
PERO, EN EL INTERIOR DE LA GRAN FÁBRICA DE CAMPANAS, SON LOS "HOMBRES MURCIÉLAGO" LOS SORPRENDIDOS...
¡RECUERDOS DE "NUDOS" CARDINE!
¡UNA EMBOSCADA! ¡SABÍAN QUE LLEGARÍAMOS POR AQUÍ!
¡CUIDADO! ¡INTENTARÉ APARTAR ESE GONG DE UNA PATADA!

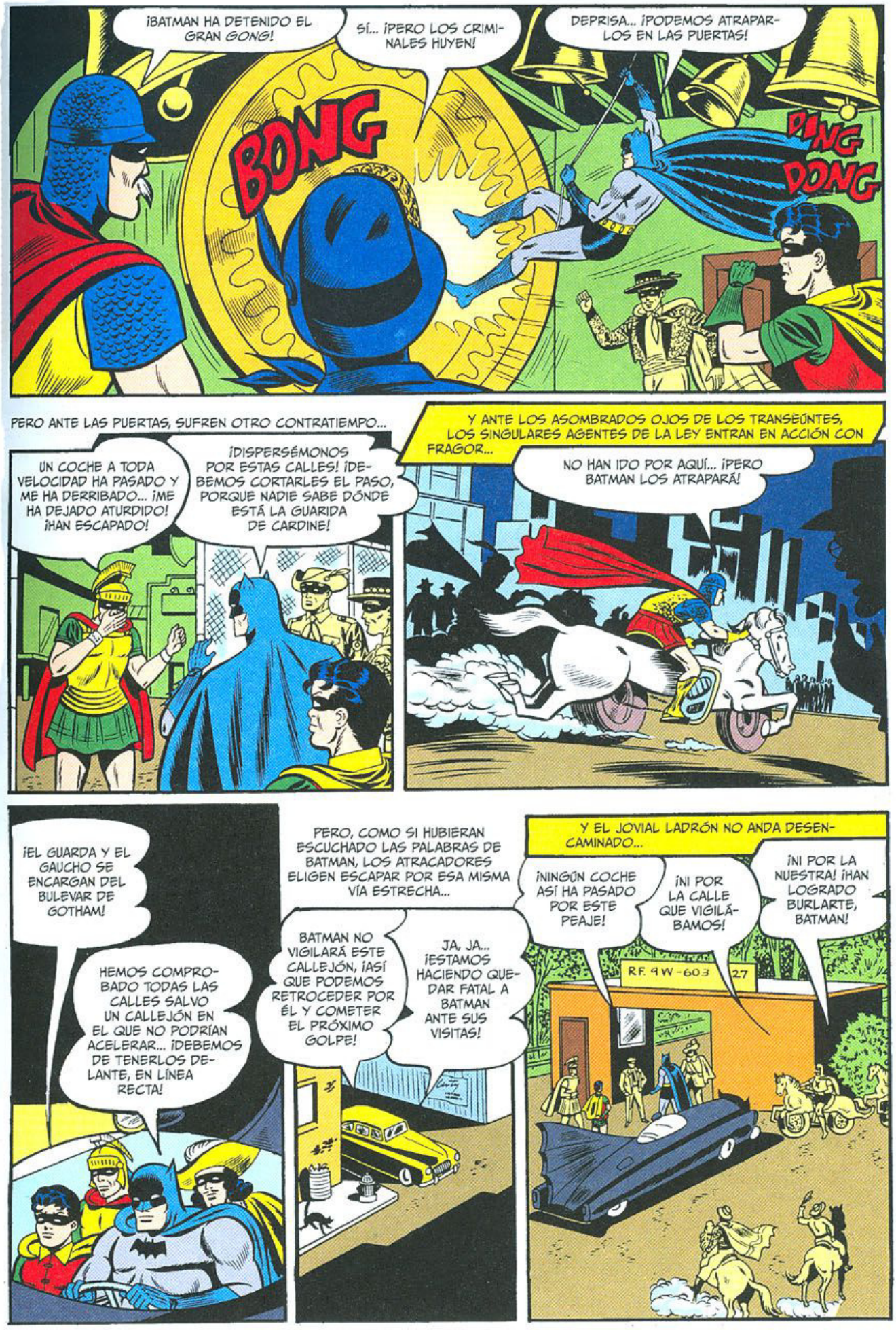
¡BATMAN HA DETENIDO EL GRAN GONG!
SÍ... ¡PERO LOS CRIMINALES HUYEN!
DEPRISA... ¡PODEMOS ATRAPARLOS EN LAS PUERTAS!
BONG
PING PONG
PERO ANTE LAS PUERTAS, SUFREN OTRO CONTRATIEMPO...
UN COCHE A TODA VELOCIDAD HA PASADO Y ME HA DERRIBADO... ¡ME HA DEJADO ATURDIDO! ¡HAN ESCAPADO!
¡DISPERSÉMONOS POR ESTAS CALLES! ¡DEBEMOS CORTARLES EL PASO, PORQUE NADIE SABE DÓNDE ESTÁ LA GUARIDA DE CARDINE!
Y ANTE LOS ASOMBRADOS OJOS DE LOS TRANSEÚNTES, LOS SINGULARES AGENTES DE LA LEY ENTRAN EN ACCIÓN CON FRAGOR...
NO HAN IDO POR AQUÍ... ¡PERO BATMAN LOS ATRAPARÁ!
¡EL GUARDA Y EL GAUCHO SE ENCARGAN DEL BULEVAR DE GOTHAM!
HEMOS COMPROBADO TODAS LAS CALLES SALVO UN CALLEJÓN EN EL QUE NO PODRÍAN ACELERAR... ¡DEBEMOS DE TENERLOS DELANTE, EN LÍNEA RECTA!
PERO, COMO SI HUBIERAN ESCUCHADO LAS PALABRAS DE BATMAN, LOS ATRACADORES ELIGEN ESCAPAR POR ESA MISMA VÍA ESTRECHA...
BATMAN NO VIGILARÁ ESTE CALLEJÓN, ¡ASÍ QUE PODEMOS RETROCEDER POR ÉL Y COMETER EL PRÓXIMO GOLPE!
JA, JA... ¡ESTAMOS HACIENDO QUEDAR FATAL A BATMAN ANTE SUS VISITAS!
Y EL JOVIAL LADRÓN NO ANDA DESENCAMINADO...
¡NINGÚN COCHE ASÍ HA PASADO POR ESTE PEAJE!
¡NI POR LA CALLE QUE VIGILÁBAMOS!
¡NI POR LA NUESTRA! ¡HAN LOGRADO BURLARTE, BATMAN!
RF. 9W-603
27

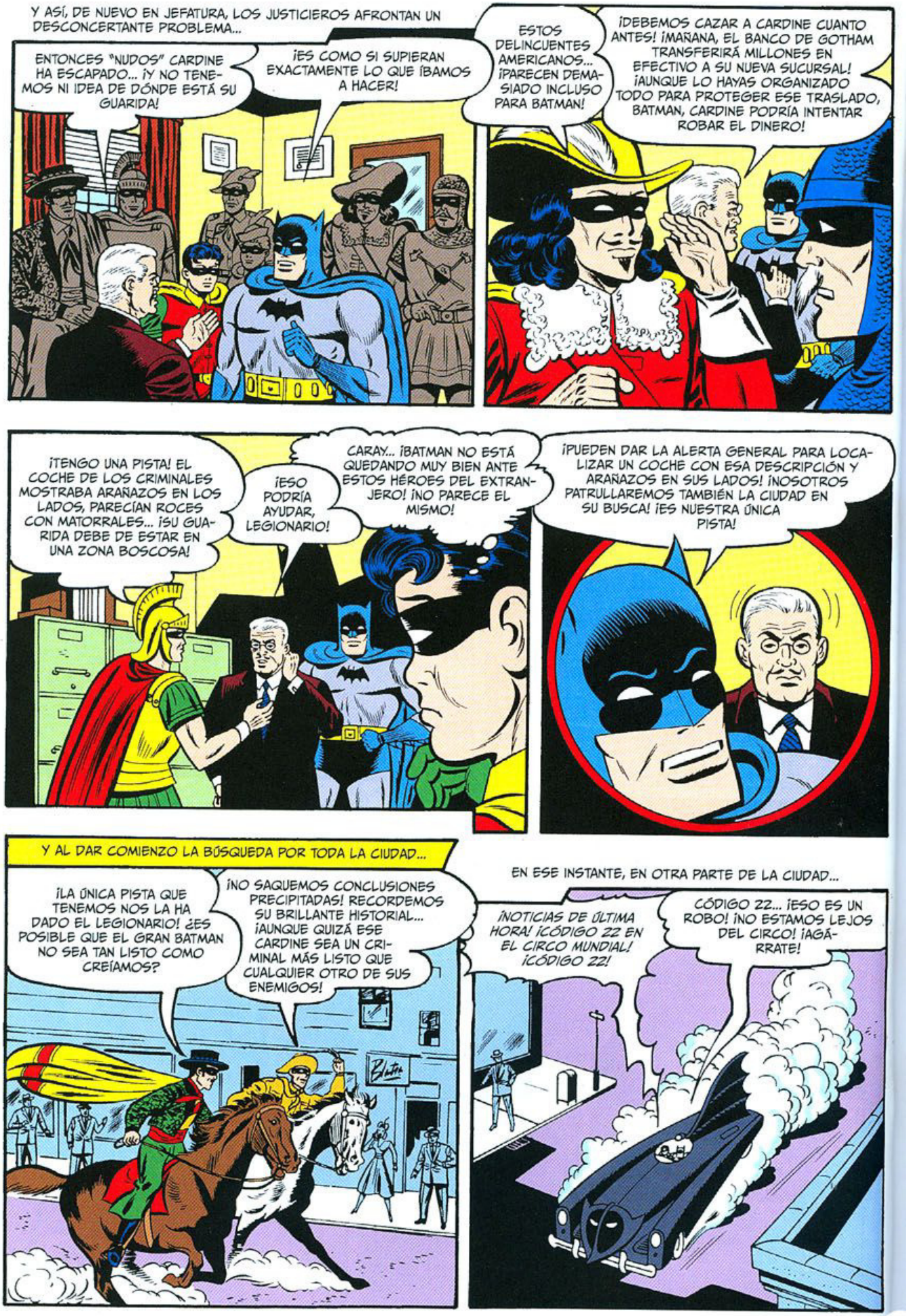
Y ASÍ, DE NUEVO EN JEFATURA, LOS JUSTICIEROS AFRONTAN UN DESCONCERTANTE PROBLEMA...
ENTONCES "NUDOS" CARDINE HA ESCAPADO... ¡Y NO TENEMOS NI IDEA DE DÓNDE ESTÁ SU GUARIDA!
¡ES COMO SI SUPIERAN EXACTAMENTE LO QUE ÍBAMOS A HACER!
ESTOS DELINCUENTES AMERICANOS... ¡PARECEN DEMASIADO INCLUSO PARA BATMAN!
¡DEBEMOS CAZAR A CARDINE CUANTO ANTES! ¡MAÑANA, EL BANCO DE GOTHAM TRANSFERIRÁ MILLONES EN EFECTIVO A SU NUEVA SUCURSAL! ¡AUNQUE LO HAYAS ORGANIZADO TODO PARA PROTEGER ESE TRASLADO, BATMAN, CARDINE PODRÍA INTENTAR ROBAR EL DINERO!
¡TENGO UNA PISTA! EL COCHE DE LOS CRIMINALES MOSTRABA ARAÑAZOS EN LOS LADOS, PARECÍAN ROCES CON MATORRALES... ¡SU GUARIDA DEBE DE ESTAR EN UNA ZONA BOSCOSA!
¡ESO PODRÍA AYUDAR, LEGIONARIO!
CARAY... ¡BATMAN NO ESTÁ QUEDANDO MUY BIEN ANTE ESTOS HÉROES DEL EXTRANJERO! ¡NO PARECE EL MISMO!
¡PUEDEN DAR LA ALERTA GENERAL PARA LOCALIZAR UN COCHE CON ESA DESCRIPCIÓN Y ARAÑAZOS EN SUS LADOS! ¡NOSOTROS PATRULLAREMOS TAMBIÉN LA CIUDAD EN SU BUSCA! ¡ES NUESTRA ÚNICA PISTA!
Y AL DAR COMIENZO LA BÚSQUEDA POR TODA LA CIUDAD...
¡LA ÚNICA PISTA QUE TENEMOS NOS LA HA DADO EL LEGIONARIO! ¿ES POSIBLE QUE EL GRAN BATMAN NO SEA TAN LISTO COMO CREÍAMOS?
¡NO SAQUEMOS CONCLUSIONES PRECIPITADAS! RECORDEMOS SU BRILLANTE HISTORIAL... ¡AUNQUE QUIZÁ ESE CARDINE SEA UN CRIMINAL MÁS LISTO QUE CUALQUIER OTRO DE SUS ENEMIGOS!
EN ESE INSTANTE, EN OTRA PARTE DE LA CIUDAD...
¡NOTICIAS DE ÚLTIMA HORA! ¡CÓDIGO 22 EN EL CIRCO MUNDIAL! ¡CÓDIGO 22!
CÓDIGO 22... ¡ESO ES UN ROBO! ¡NO ESTAMOS LEJOS DEL CIRCO! ¡AGÁRRATE!

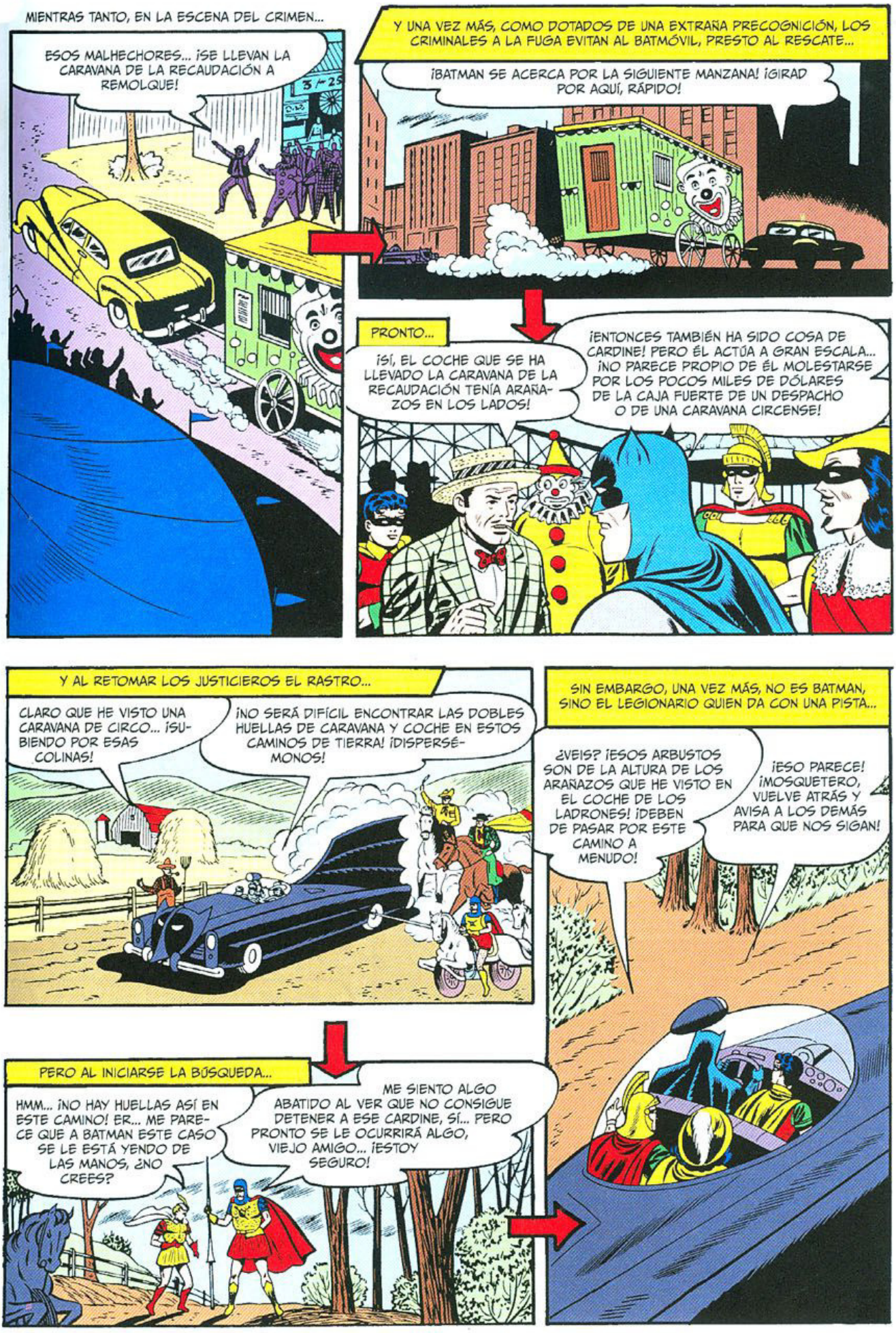
MIENTRAS TANTO, EN LA ESCENA DEL CRIMEN...
ESOS MALHECHORES... ¡SE LLEVAN LA CARAVANA DE LA RECAUDACIÓN A REMOLQUE!
Y UNA VEZ MÁS, COMO DOTADOS DE UNA EXTRAÑA PRECOGNICIÓN, LOS CRIMINALES A LA FUGA EVITAN AL BATMÓVIL, PRESTO AL RESCATE...
¡BATMAN SE ACERCA POR LA SIGUIENTE MANZANA! ¡GIRAD POR AQUÍ, RÁPIDO!
PRONTO...
¡SÍ, EL COCHE QUE SE HA LLEVADO LA CARAVANA DE LA RECAUDACIÓN TENÍA ARAÑAZOS EN LOS LADOS!
¡ENTONCES TAMBIÉN HA SIDO COSA DE CARDINE! PERO ÉL ACTÚA A GRAN ESCALA... ¡NO PARECE PROPIO DE ÉL MOLESTARSE POR LOS POCOS MILES DE DÓLARES DE LA CAJA FUERTE DE UN DESPACHO O DE UNA CARAVANA CIRCENSE!
Y AL RETOMAR LOS JUSTICIEROS EL RASTRO...
CLARO QUE HE VISTO UNA CARAVANA DE CIRCO... ¡SUBIENDO POR ESAS COLINAS!
¡NO SERÁ DIFÍCIL ENCONTRAR LAS DOBLES HUELLAS DE CARAVANA Y COCHE EN ESTOS CAMINOS DE TIERRA! ¡DISPERSÉMONOS!
SIN EMBARGO, UNA VEZ MÁS, NO ES BATMAN, SINO EL LEGIONARIO QUIEN DA CON UNA PISTA...
¿VEIS? ¡ESOS ARBUSTOS SON DE LA ALTURA DE LOS ARAÑAZOS QUE HE VISTO EN EL COCHE DE LOS LADRONES! ¡DEBEN DE PASAR POR ESTE CAMINO A MENUDO!
¡ESO PARECE! ¡MOSQUETERO, VUELVE ATRÁS Y AVISA A LOS DEMÁS PARA QUE NOS SIGAN!
PERO AL INICIARSE LA BÚSQUEDA...
HMM... ¡NO HAY HUELLAS ASÍ EN ESTE CAMINO! ER... ME PARECE QUE A BATMAN ESTE CASO SE LE ESTÁ YENDO DE LAS MANOS, ¿NO CREES?
ME SIENTO ALGO ABATIDO AL VER QUE NO CONSIGUE DETENER A ESE CARDINE, SÍ... PERO PRONTO SE LE OCURRIRÁ ALGO, VIEJO AMIGO... ¡ESTOY SEGURO!


PASADOS UNOS MINUTOS...
¡MIRAD! ¡LAS HUELLAS DE LA CARAVANA Y DEL COCHE CONDUCEN A ESE VIEJO CASERÓN!
¡SERÁ SU GUARIDA SECRETA! ¡VAMOS!
PERO... ¿NO DEBERÍA UNO DE NOSOTROS QUEDARSE, POR SI TRATAN DE ESCAPAR EN ESTA DIRECCIÓN?
¡EL LEGIONARIO TIENE RAZÓN! ¡QUÉDATE AQUÍ CON ÉL, ROBIN!
EN SILENCIO, BATMAN SE APROXIMA A UNA CASA REPLETA DE SINIESTRO PELIGRO...
ESA ANTIGUA LÁMPARA DEL PORCHE... ¡LA LENTE INCRUSTADA EN UNO DE SUS LADOS REVELA QUE ES UN SENSOR ELÉCTRICO! ¡CARDINE UTILIZA TECNOLOGÍA PUNTA! ¡DEBO TENER CUIDADO!
PERO ENTONCES...
BAROOM!
¿QUÉ...? ¡TODA LA CASA HA EXPLOTADO!
¡BATMAN! ¡BATMAN!
TAN SOLO ESCOMBROS PULVERIZADOS Y HUMEANTES RECIBEN AL HORRORIZADO ROBIN CUANDO SUBE CON RAPIDEZ A LO ALTO DE LA COLINA...
¡VAYA, TODO ESTE SITIO DEBÍA DE SER UNA TRAMPA GIGANTESCA, ACTIVADA AL LLEGAR BATMAN!
¡UNA TRAMPA MORTAL TENDIDA POR "NUDOS" CARDINE! LE HABÍA DESAFIADO PÚBLICAMENTE PORQUE QUERÍA QUE LOCALIZASE ESTA FALSA GUARIDA... ¡Y MURIESE!
DE ESE MODO, UN TITULAR QUE NADIE SOÑÓ LEER JAMÁS BRILLA CON LUZ PROPIA A LO LARGO Y ANCHO DE GOTHAM CITY...
¡ES INCREÍBLE, PERO CIERTO! ¡BATMAN POR FIN HA MORDIDO EL POLVO!
GOTHAM NEWS
BATMAN DEAD

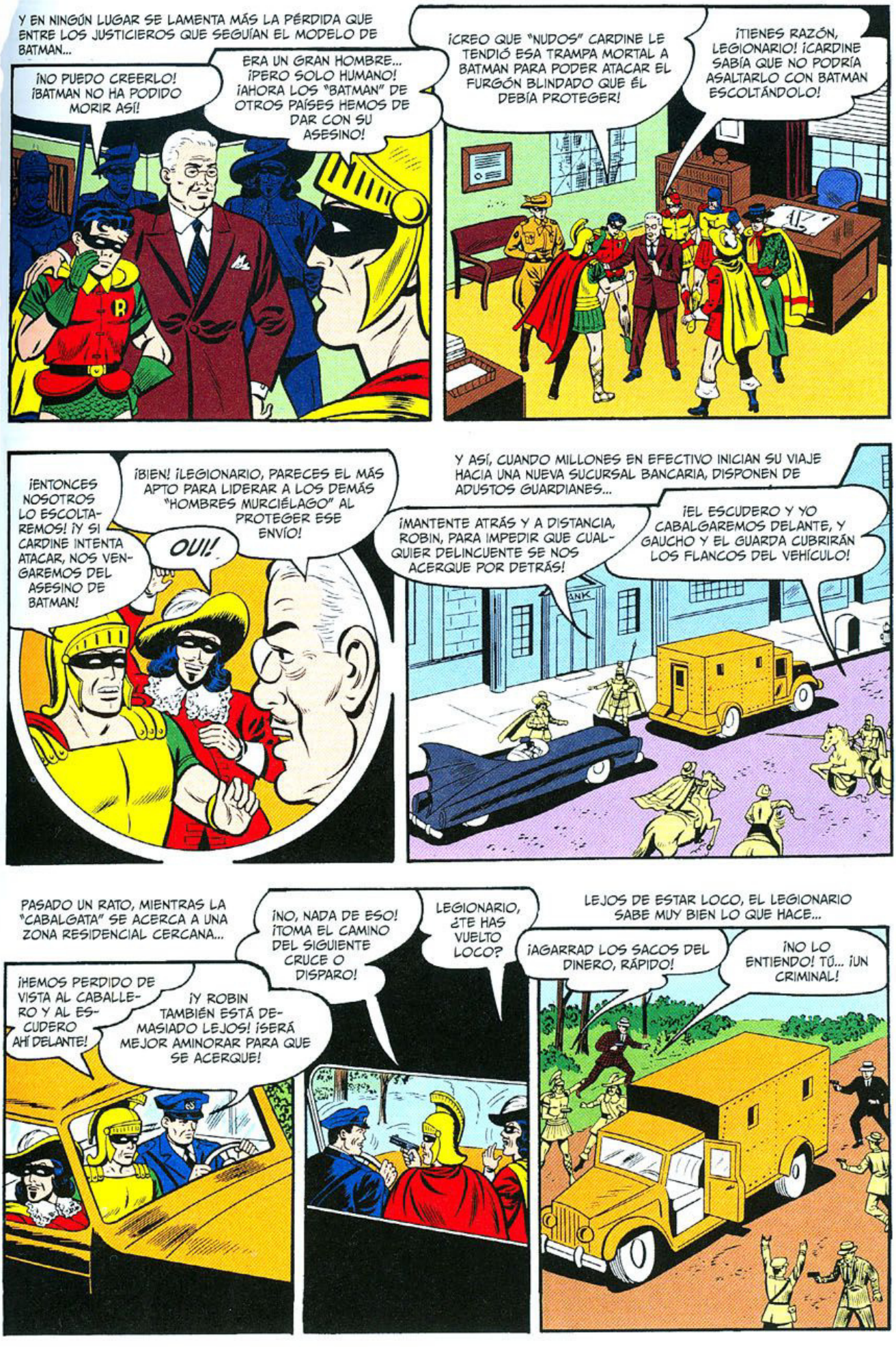
Y EN NINGÚN LUGAR SE LAMENTA MÁS LA PÉRDIDA QUE ENTRE LOS JUSTICIEROS QUE SEGUÍAN EL MODELO DE BATMAN...
¡NO PUEDO CREERLO! ¡BATMAN NO HA PODIDO MORIR ASÍ!
ERA UN GRAN HOMBRE... ¡PERO SOLO HUMANO! ¡AHORA LOS "BATMAN" DE OTROS PAÍSES HEMOS DE DAR CON SU ASESINO!
¡CREO QUE "NUDOS" CARDINE LE TENDIÓ ESA TRAMPA MORTAL A BATMAN PARA PODER ATACAR EL FURGÓN BLINDADO QUE ÉL DEBÍA PROTEGER!
¡TIENES RAZÓN, LEGIONARIO! ¡CARDINE SABÍA QUE NO PODRÍA ASALTARLO CON BATMAN ESCOLTÁNDOLO!
¡ENTONCES NOSOTROS LO ESCOLTAREMOS! ¡Y SI CARDINE INTENTA ATACAR, NOS VENGAREMOS DEL ASESINO DE BATMAN!
¡BIEN! ¡LEGIONARIO, PARECES EL MÁS APTO PARA LIDERAR A LOS DEMÁS "HOMBRES MURCIÉLAGO" AL PROTEGER ESE ENVÍO!
OUI!
Y ASÍ, CUANDO MILLONES EN EFECTIVO INICIAN SU VIAJE HACIA UNA NUEVA SUCURSAL BANCARIA, DISPONEN DE ADUSTOS GUARDIANES...
¡MANTENTE ATRÁS Y A DISTANCIA, ROBIN, PARA IMPEDIR QUE CUALQUIER DELINCUENTE SE NOS ACERQUE POR DETRÁS!
¡EL ESCUDERO Y YO CABALGAREMOS DELANTE, Y GAUCHO Y EL GUARDA CUBRIRÁN LOS FLANCOS DEL VEHÍCULO!
PASADO UN RATO, MIENTRAS LA "CABALGATA" SE ACERCA A UNA ZONA RESIDENCIAL CERCANA...
¡HEMOS PERDIDO DE VISTA AL CABALLERO Y AL ESCUDERO AHÍ DELANTE!
¡Y ROBIN TAMBIÉN ESTÁ DEMASIADO LEJOS! ¡SERÁ MEJOR AMINORAR PARA QUE SE ACERQUE!
¡NO, NADA DE ESO! ¡TOMA EL CAMINO DEL SIGUIENTE CRUCE O DISPARO!
LEGIONARIO, ¿TE HAS VUELTO LOCO?
LEJOS DE ESTAR LOCO, EL LEGIONARIO SABE MUY BIEN LO QUE HACE...
¡AGARRAD LOS SACOS DEL DINERO, RÁPIDO!
¡NO LO ENTIENDO! TÚ... ¡UN CRIMINAL!


PERO, DE PRONTO...
¡BATMAN! ¡NO LO COMPRENDO! SEGÚN ÉL, HABÍAS MUERTO... ¡UUF!
SIENTO DECEPCIONAROS... ¡PERO SIGO MUY VIVO!
$ 50,000
HE RECIBIDO TU MENSAJE EN LA RADIO DE MI CINTURÓN AHORA MISMO... ¡EL MEJOR QUE ME HAS ENVIADO NUNCA!
¡NO PODÍA LLAMARTE CUANDO ESTABAS CON EL LEGIONARIO! AH... ¡LOS DEMÁS "HOMBRES MURCIÉLAGO" YA VIENEN PARA UNIRSE A LA FIESTA!
Y CUANDO LOS JUSTICIEROS DE TANTAS TIERRAS SE ABALANZAN SOBRE LOS ANONADADOS MALHECHORES...
¡VAYA, EL LEGIONARIO ES EL PROPIO "NUDOS" CARDINE!
¡DEBIÓ DE SECUESTRAR AL VERDADERO LEGIONARIO CUANDO LLEGÓ Y OCUPAR SU LUGAR! ¿VEIS CÓMO MANTENÍA A SUS HOMBRES INFORMADOS...? EN SU CASCO LEVABA UN MICRÓFONO QUE USABA COMO *WALKIE-TALKIE*, ¡Y LA ANTENA ERA SU LANZA!
POCO DESPUÉS, EN LA JEFATURA DE POLICÍA, CON EL VERDADERO LEGIONARIO YA LIBRE...
¡CARDINE FINGIÓ SER UNO DE LOS "BATMAN" VISITANTES PARA LLEVARME HASTA UNA TRAMPA MORTAL Y PODER REEMPLAZARME COMO ESCOLTA DEL ENVÍO BANCARIO! PERO SU PRIMERA "PISTA" ME HIZO SOSPECHAR DE ÉL... PORQUE DIJO QUE EL COCHE LE HABÍA ARROLLADO EN PLENA OSCURIDAD, ¡Y POR TANTO NO PODÍA HABER VISTO ESOS ARAÑAZOS!
"DADO MI RECELO HACIA ÉL, EN VEZ DE ADENTRARME EN AQUELLA FALSA GUARIDA, TOMÉ UNA MEDIDA DE PRECAUCIÓN..."
VERÉ LO QUE PASA SI ARROJO UN BATARANG ANTE ESE SENSOR ELÉCTRICO... AH... ¡LO QUE IMAGINABA! ¡EL LUGAR ENTERO ES UNA GIGANTESCA TRAMPA! ¡Y LAS "PISTAS" DEL LEGIONARIO ME HAN CONDUCIDO DIRECTO A ELLA!
¡ENTONCES DEDUJE QUE EL LEGIONARIO ME QUERÍA MUERTO, FUERA DE SU CAMINO, PARA APODERARSE DEL DINERO DEL BANCO! ASÍ QUE ME OCULTÉ ENTRE LOS ARBUSTOS Y LE DEJÉ CREER QUE HABÍA FALLECIDO, ¡PORQUE TAMBIÉN QUERÍA ATRAPAR AL RESTO DE SU BANDA CUANDO INTENTARAN APROPIARSE DEL ENVÍO!
¡Y TE METISTE EN UNO DE LOS SACOS!
PARBLEU... ¡Y PENSAR QUE, POR UN INSTANTE, DUDÉ DE TUS CAPACIDADES, BATMAN! ¡MIS DISCULPAS!
SÍ... ¡AL FIN Y AL CABO, SOLO HAY UN BATMAN DE VERDAD EN TODO EL MUNDO!
FIN

BATMAN Y ROBIN

UNA PLAGA DE ROBOS ABOLA GOTHAM CITY... ¡Y TRAS ELLA ESTÁ EL JOKER, ESE ASTUTO Y RISUEÑO DELINCUENTE CUYA RAZÓN PARA VIVIR ES DESTRUIR A BATMAN Y A ROBIN.

NUESTROS DOS AZOTES DEL MAL HABRÁN DE DESCIFRAR LA PISTA QUE LES LLEVE HASTA...

¡JA, JA! NO PUEDES DETENERNOS BATMAN ¡LAS ESPINAS DE ESTE CACTUS ESTÁN ENVENENADAS! ¡JA, JA!

¡SIII...! ¡UN ARAÑAZO Y TE QUEDAS SECO!

EL CLUB DEL CRIMEN DEL MES

CRIME-OF-THE-MONTH CLUB!

EL MILLONARIO BRUCE WAINE Y SU JOVEN AYUDANTE DICK GRAYSON ACUDEN A UNA EXPOSICIÓN DE FLORES.

GOTH AUDITO

EXPOSICION DE FLORES ANUAL

¡MIRA CUÁNTA GENTE, BRUCE!

HAN VENIDO A VER LO MISMO QUE NOSOTROS, DICK... ¡LA ORQUÍDEA NEGRA!

EN EL INTERIOR DEL RECINTO...

ES UN EJEMPLAR ÚNICO. ¡FUE ENCONTRADA EN EL AMAZONAS Y VALE 50.000 DÓLARES!

¡UF! ¡UNA ORQUÍDEA QUE VALE MÁS QUE ALGUNOS DIAMANTES!


DE PRONTO...
CUIDADO CON ESE CACTUS, DICK.
¿QUÉ?
¡QUITA DE AHÍ, CHICO!
Y LUEGO SUCEDE LO INESPERADO...
¡ESTO ES UN ROBO! ¡NOS LLEVAREMOS LA ORQUÍDEA! ¡HEMOS EMPONZOÑADO ESTE CACTUS CON EL MORTÍFERO VENENO DE LA PLANTA "NIGHT SHADE"! ¡UN PINCHAZO Y SE ACABÓ!
¡FIUUU! ¡Y CASI ME ARAÑA A MÍ!
¡PSST, DICK! ¡BATMAN Y ROBIN VAN A ENTRAR EN ACCIÓN! ¡PODEMOS CAMBIARNOS EN LA SALIDA DE INCENDIOS!
¡VALE, BRUCE!
FIRE ESCAPE
Y LA PAREJA REAPARECE POCO DESPUÉS...
TOMA POSICIONES, ROBIN. ¡Y CUIDADO CON ESE CACTUS!
¡JA, JA! ¡NI VOSOTROS PODÉIS DETENERNOS, BATMAN Y ROBIN!
DOS LAZOS DE SEDA SILBAN EN EL AIRE Y...
¡BRAVO, BATMAN, YA ES NUESTRO!
¡SERÁ MEJOR DEJAR LA ORQUÍDEA Y SALIR POR PIERNAS DE AQUÍ!
¡DESPACIO ROBIN, NO VAYAMOS A HACERLE DAÑO A ALGUIEN!
LO SÉ, PERO ¡ESOS DOS TIPOS VAN A ESCAPAR!
2

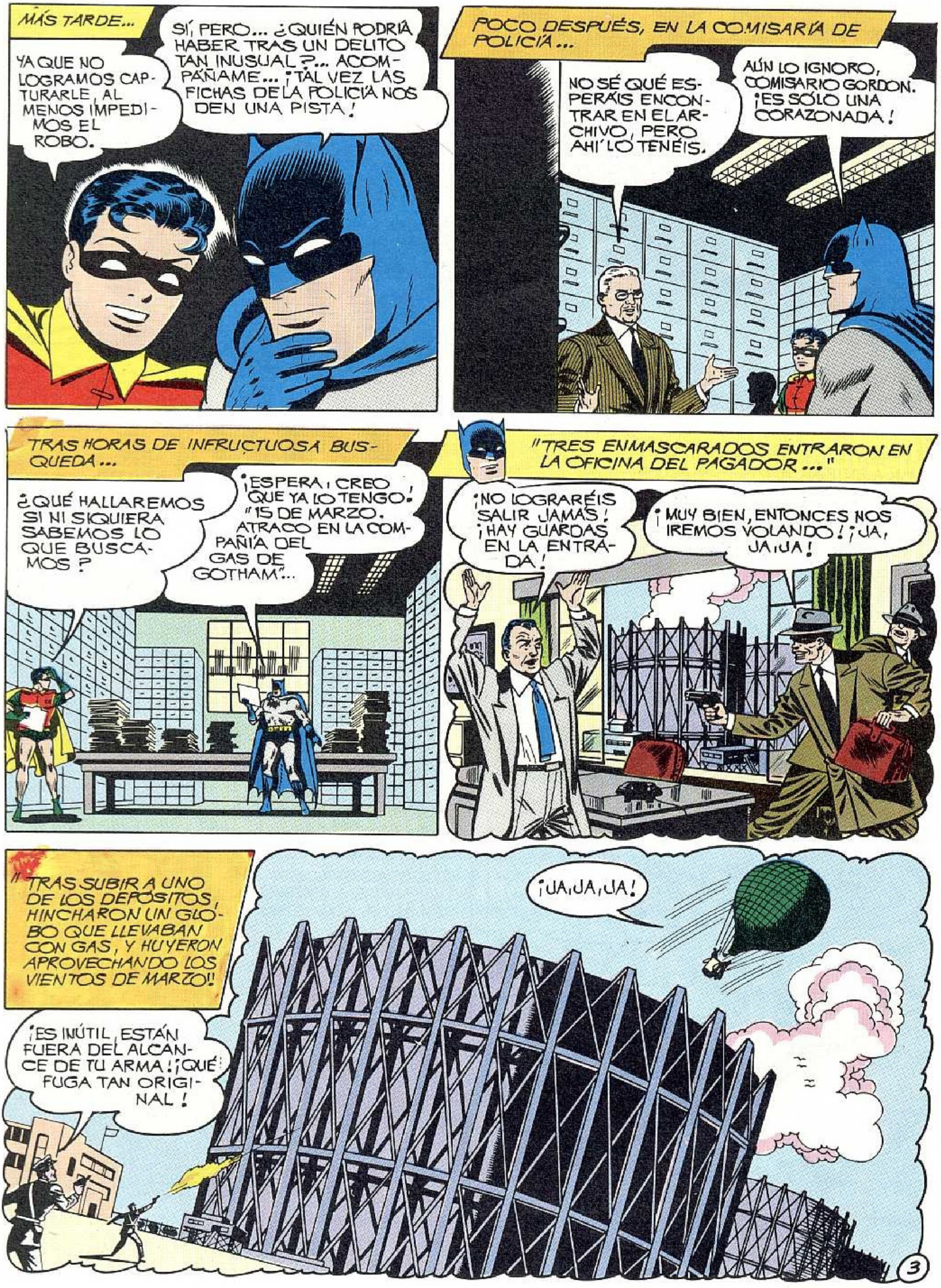
MÁS TARDE...
YA QUE NO LOGRAMOS CAPTURARLE, AL MENOS IMPEDIMOS EL ROBO.
SÍ, PERO... ¿QUIÉN PODRÍA HABER TRAS UN DELITO TAN INUSUAL?... ACOMPÁÑAME... ¡TAL VEZ LAS FICHAS DE LA POLICÍA NOS DEN UNA PISTA!
POCO DESPUÉS, EN LA COMISARÍA DE POLICÍA...
NO SÉ QUÉ ESPERÁIS ENCONTRAR EN EL ARCHIVO, PERO AHÍ LO TENÉIS.
AÚN LO IGNORO, COMISARIO GORDON. ¡ES SÓLO UNA CORAZONADA!
TRAS HORAS DE INFRUCTUOSA BUSQUEDA...
¿QUÉ HALLAREMOS SI NI SIQUIERA SABEMOS LO QUE BUSCAMOS?
¡ESPERA, CREO QUE YA LO TENGO! "15 DE MARZO. ATRACO EN LA COMPAÑÍA DEL GAS DE GOTHAM"...
"TRES ENMASCARADOS ENTRARON EN LA OFICINA DEL PAGADOR..."
¡NO LOGRARÉIS SALIR JAMÁS! ¡HAY GUARDAS EN LA ENTRADA!
¡MUY BIEN, ENTONCES NOS IREMOS VOLANDO! ¡JA, JA, JA!
"TRAS SUBIR A UNO DE LOS DEPÓSITOS, HINCHARON UN GLOBO QUE LLEVABAN CON GAS, Y HUYERON APROVECHANDO LOS VIENTOS DE MARZO!!
¡JA, JA, JA!
¡ES INÚTIL, ESTÁN FUERA DEL ALCANCE DE TU ARMA! ¡QUÉ FUGA TAN ORIGINAL!

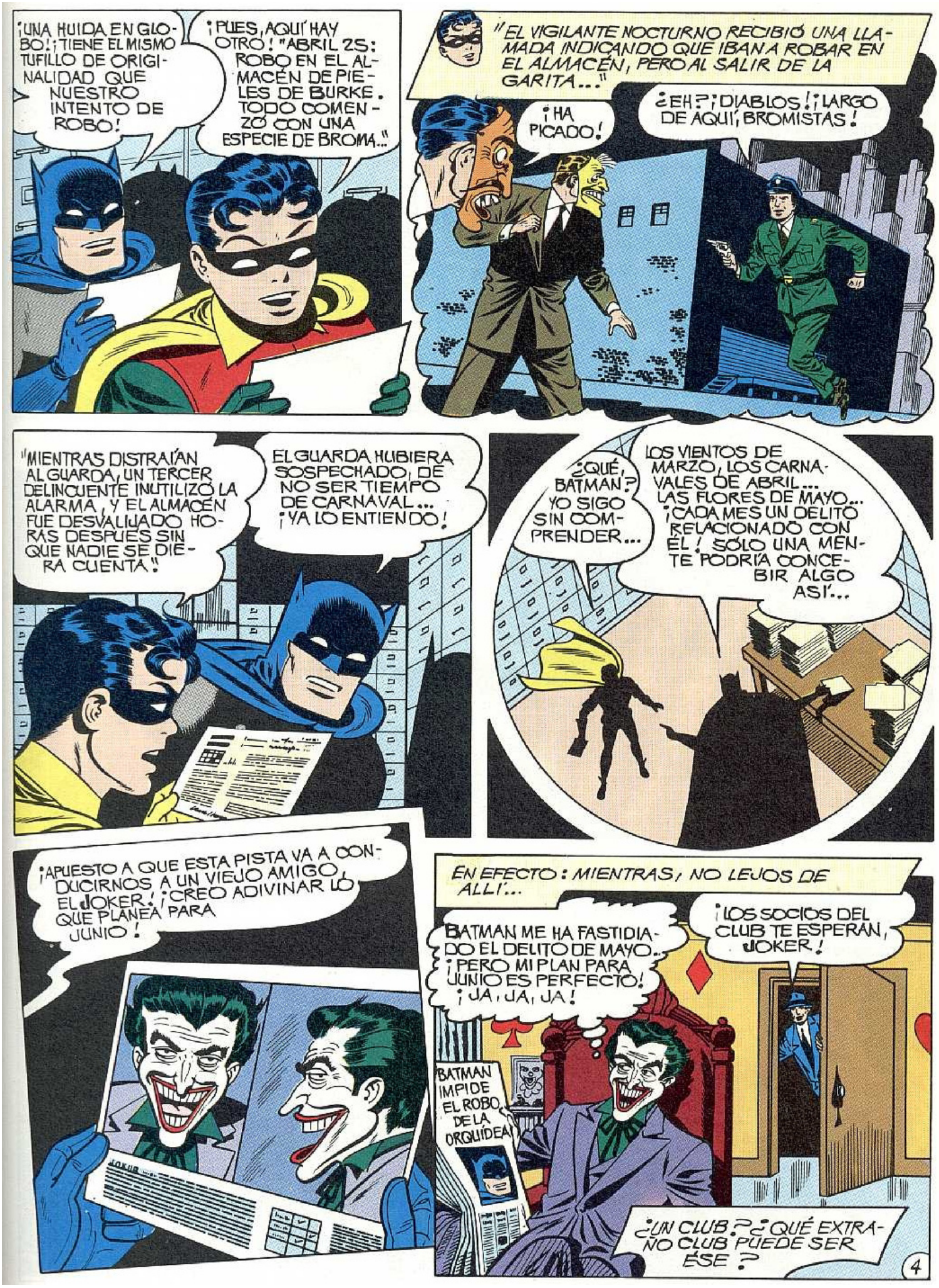
¡UNA HUIDA EN GLOBO! ¡TIENE EL MISMO TUFILLO DE ORIGINALIDAD QUE NUESTRO INTENTO DE ROBO!
¡PUES, AQUÍ HAY OTRO! "ABRIL 25: ROBO EN EL ALMACÉN DE PIELES DE BURKE. TODO COMENZÓ CON UNA ESPECIE DE BROMA..."
"EL VIGILANTE NOCTURNO RECIBIÓ UNA LLAMADA INDICANDO QUE IBAN A ROBAR EN EL ALMACÉN, PERO AL SALIR DE LA GARITA..."
¡HA PICADO!
¿EH? ¡DIABLOS! ¡LARGO DE AQUÍ, BROMISTAS!
"MIENTRAS DISTRAÍAN AL GUARDA, UN TERCER DELINCUENTE INUTILIZÓ LA ALARMA, Y EL ALMACÉN FUE DESVALIJADO HORAS DESPUÉS SIN QUE NADIE SE DIERA CUENTA"
EL GUARDA HUBIERA SOSPECHADO, DE NO SER TIEMPO DE CARNAVAL... ¡YA LO ENTIENDO!
¿QUÉ, BATMAN? YO SIGO SIN COMPRENDER...
LOS VIENTOS DE MARZO, LOS CARNAVALES DE ABRIL... LAS FLORES DE MAYO... ¡CADA MES UN DELITO RELACIONADO CON ÉL! SÓLO UNA MENTE PODRÍA CONCEBIR ALGO ASÍ...
¡APUESTO A QUE ESTA PISTA VA A CONDUCIRNOS A UN VIEJO AMIGO, EL JOKER! ¡CREO ADIVINAR LO QUE PLANEA PARA JUNIO!
EN EFECTO: MIENTRAS, NO LEJOS DE ALLÍ...
BATMAN ME HA FASTIDIADO EL DELITO DE MAYO... ¡PERO MI PLAN PARA JUNIO ES PERFECTO! ¡JA, JA, JA!
¡LOS SOCIOS DEL CLUB TE ESPERAN, JOKER!
BATMAN IMPIDE EL ROBO DE LA ORQUÍDEA!
¿UN CLUB? ¿QUÉ EXTRAÑO CLUB PUEDE SER ÉSE?
4

PRONTO LO SABREMOS. EN LA SALA DE ACTOS...

PARA LOS SOCIOS NUEVOS, VOY A EXPLICAR CÓMO FUNCIONA EL CLUB DEL DELITO DEL MES. CADA MES CREO UN NUEVO PLAN PERFECTO PARA UN DELITO. ¡EL SER SOCIO DA DERECHO A **PUJAR** PARA OBTENERLO!

CLUB DEL DELITO DEL MES

POR EJEMPLO, EL DE ESTE JUNIO TIENE UN BOTÍN DE 250.000 DÓLARES... ¡O SEA, QUE PUJEN ALTO!

¡ES EL PLAN DE UN ATRACO A LA FIESTA DE BODA QUE DA VAN DIRK! ES EN JUNIO... ¿OFERTAS?

¿VAN DIRK?¡YO OFREZCO CINCO DE LOS GRANDES!

¡PUES YO DIEZ!

Y LAS OFERTAS VAN SUBIENDO, HASTA QUE...

A LA UNA, A LAS DOS Y A LAS TRES. ¡ADJUDICADO A DEAN POR 50.000 $!

BANG!

ESPERO QUE FUNCIONE. ¡LO HE INVERTIDO TODO!

TRANQUILO, BLINKY DEAN. ¡EL MÉTODO QUE HE IDEADO PARA LA BODA ES INFALIBLE!

PERO CUANDO LLEGA EL DÍA SEÑALADO PARA LA BODA...

LAS INVITACIONES SON PRIVADAS Y HAY GUARDAS ARMADOS. ¿CÓMO PODRÁ COLARSE EL JOKER, BRUCE?

NO LO SÉ, PERO... ¡SÉ QUE ES EL ROBO ELEGIDO DE JUNIO! ¡MENOS MAL QUE NOS INVITARON!


DENTRO, MIRAN LOS REGALOS DE LA BODA.
ESTO VALE UNA FORTUNA... ¡POR ESO ÉSTE ES EL OBJETIVO DEL JOKER!
¡EH! ¡MIRA QUÉ TARTA!
¡LOS MUÑECOS PARECEN TENER VIDA!
¡MÁS DE LO QUE DEBIERAN! ¡BUSQUEMOS UN SITIO PARA CAMBIARNOS!
¿ES DIFÍCIL ADIVINAR LO QUE SOSPECHA BRUCE?
POCOS MINUTOS DESPUÉS DE LA CEREMONIA.
¡ALTO A TODOS! ¡ESTO ES UN ATRACO!
ESA VOZ... PARECE QUE VIENE DE ARRIBA...
BANG!
¡Y YO UN BASTÓN QUE DISPARA BALAS DE VERDAD!
EXACTO, AMIGOS... ¡Y TENGO UN REVÓLVER EN LAS ROSAS!
PERO EN AQUEL INSTANTE...
¿NO SABÉIS QUE ES MALA SUERTE INTERRUMPIR UNA BODA?
¡BATMAN! ¿CÓMO NOS HAS DESCUBIERTO?
UNA SIMPLE GOTA DE SUDOR. ¡LAS FIGURAS DE PLÁSTICO NO SUDAN!
6

UNA VEZ QUE LA POLICÍA SE LLEVA A LOS LADRONES...

NO ME EXPLICO QUE EL JOKER MANDARA A ESOS DOS A HACERLE ESE TRABAJO...

ESTA TARJETA LO EXPLICA... ¡SE LE CAYÓ A UNO CUANDO LE ARREABAS!

176 CARNET DE SOCIO DEL

CLUB DEL DELITO DEL MES

Blinky Dean

The Joker

¡ESTÁ CLARO! VAYA, VAYA... ¡EL JOKER ESTÁ SUBASTANDO TRABAJOS MENSUALMENTE ENTRE LOS DELINCUENTES!

¡NO ME EXTRAÑA DE ÉL! ¡Y SI YO LE CONOZCO, NO TARDARÁ EN PLANEAR OTRO GOLPE, PARA SALVAR LA CARA!

YA... Y SOSPECHO DÓNDE VA A SER. ¡VAMOS!

PERO LLEGADOS A SU DESTINO...

ME HE EQUIVOCADO. ¡NO ES LA GRADUACIÓN DE LA UNIVERSIDAD DE GOTHAM! ¿Y AHORA, QUÉ?

TAL VEZ... ¡VAYAMOS A LA ESTACIÓN, BATMAN! ¡DEPRISA!

PERO TAMPOCO EN LA ESTACIÓN HAY SUERTE.

ESOS CHICOS VAN A PINE-GROVE, EL CAMPAMENTO PARA NIÑOS RICOS... ¡TEMÍA QUE EL JOKER INTENTASE RAPTARLOS!

BUENA IDEA, PERO... IREMOS A CASA Y ESPERAREMOS A QUE ACTÚE... NO SE ME OCURRE NADA MÁS.

UN MOMENTO... ¡HOY ESTRENAN UNA PELÍCULA! ¡ESO ES!

¿EH? ¡NO LO ENTIENDO, BATMAN!

CHARITY Premiere

LLET THEATER

LA NOVIA DE JUPITER


MIENTRAS, EN UN CINE DE LA PARTE BAJA...
¡JA, JA! ¡DESPUÉS DE TODO, HEMOS ENGAÑADO A BATMAN! CON LOS FONDOS RECAUDADOS PARA CARIDAD NOS VAMOS A FORRAR! ¡UN BUEN GOLPE PARA JUNIO!
LA NOVIA DE JUPITE
PERO DE PRONTO...
¡BATMAN Y ROBIN! ¡SEGUIDME, AÚN PODEMOS ESCAPAR!
¡OOF!
¡UNO! ¡SÓLO FALTAN DOS!
SCREE
BATMAN RECOGE LOS SACOS DE DINERO Y LOS LANZA CON FUERZA.
¡NO SERÁ LA PRIMERA VEZ QUE EL DINERO SE LE SUBE A LA CABEZA AL JOKER!
¡BUEN TIRO, BATMAN!
POW
POW
CUANDO LLEGA LA POLICÍA...
¡ESTA VEZ ME HAS PILLADO, BATMAN, PERO VOLVEREMOS A VERNOS LAS CARAS!
¡LO ÚNICO QUE VAS A VER SON LAS REJAS DE LA PRISIÓN DEL ESTADO, JOKER!
AÚN NO ME HAS CONTADO CÓMO SABÍAS QUE EL GOLPE IBA A SER AQUÍ, BATMAN...
POR EL TÍTULO DE LA PELÍCULA: "LA NOVIA DE JÚPITER" ¡EL NOMBRE DEL MES DE JUNIO VIENE DE JUNO, LA ESPOSA DEL DIOS MITOLÓGICO!
HOY: LA NOVIA de JUPITER
8
FIN

DC NATIONAL COMICS
10c
ALL NEW STORIES
MAR.
NO. 99

BAT MAN

APPROVED BY THE COMICS CODE AUTHORITY

Three Exciting Batman Cases!



Mystery
CAN YOU GUESS
"The SECRET of The BATMOBILE?"

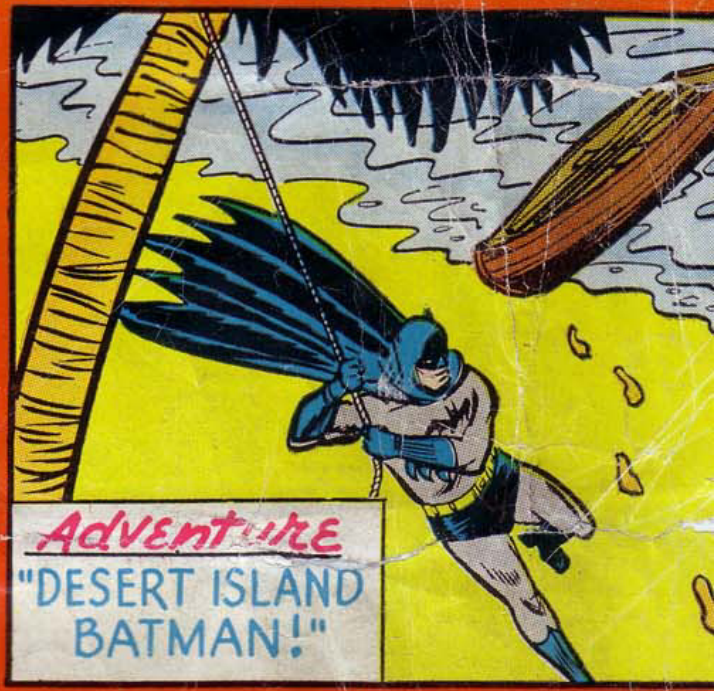

Adventure
"DESERT ISLAND BATMAN!"

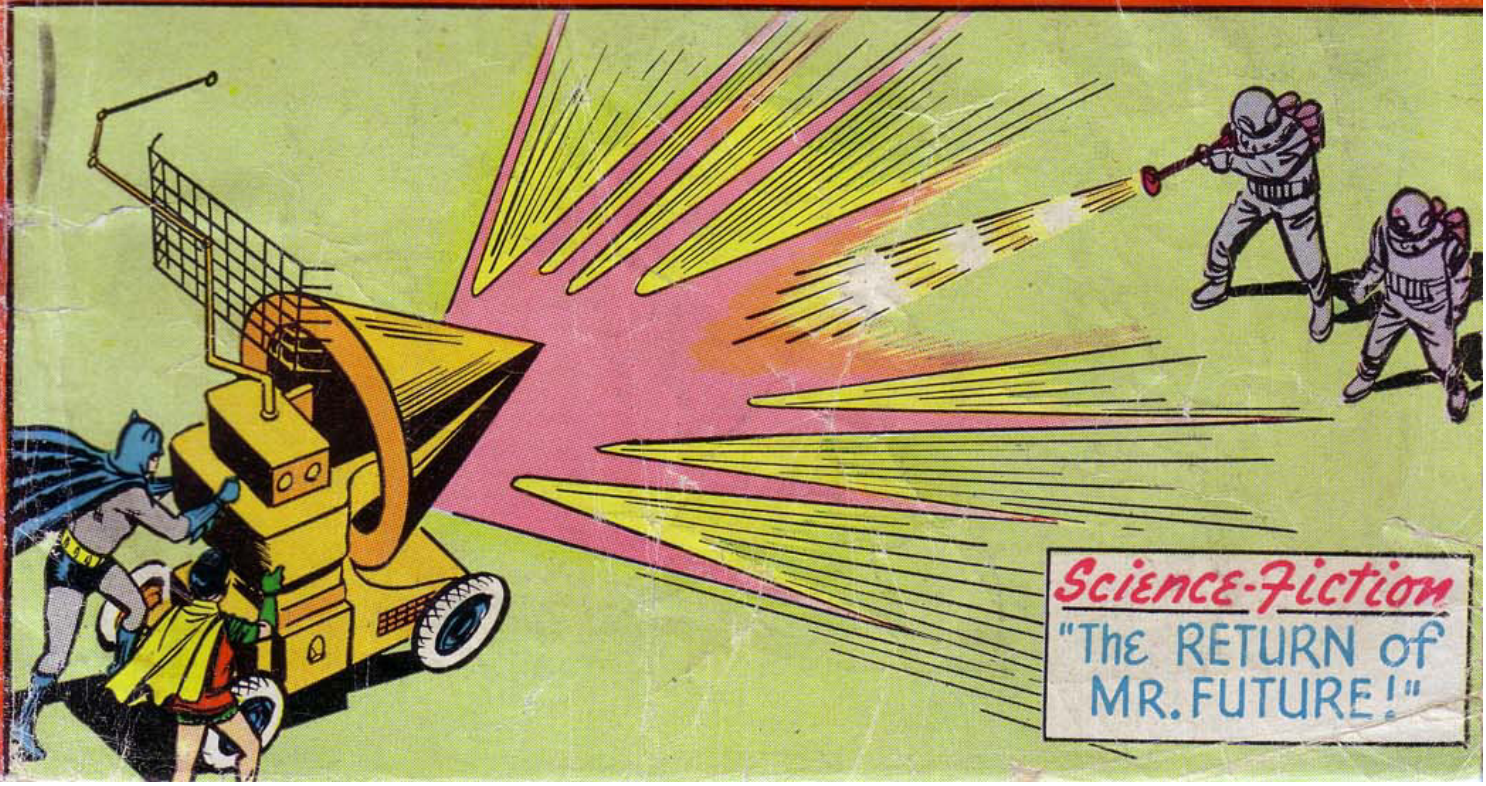

Science-Fiction
"The RETURN of MR. FUTURE!"

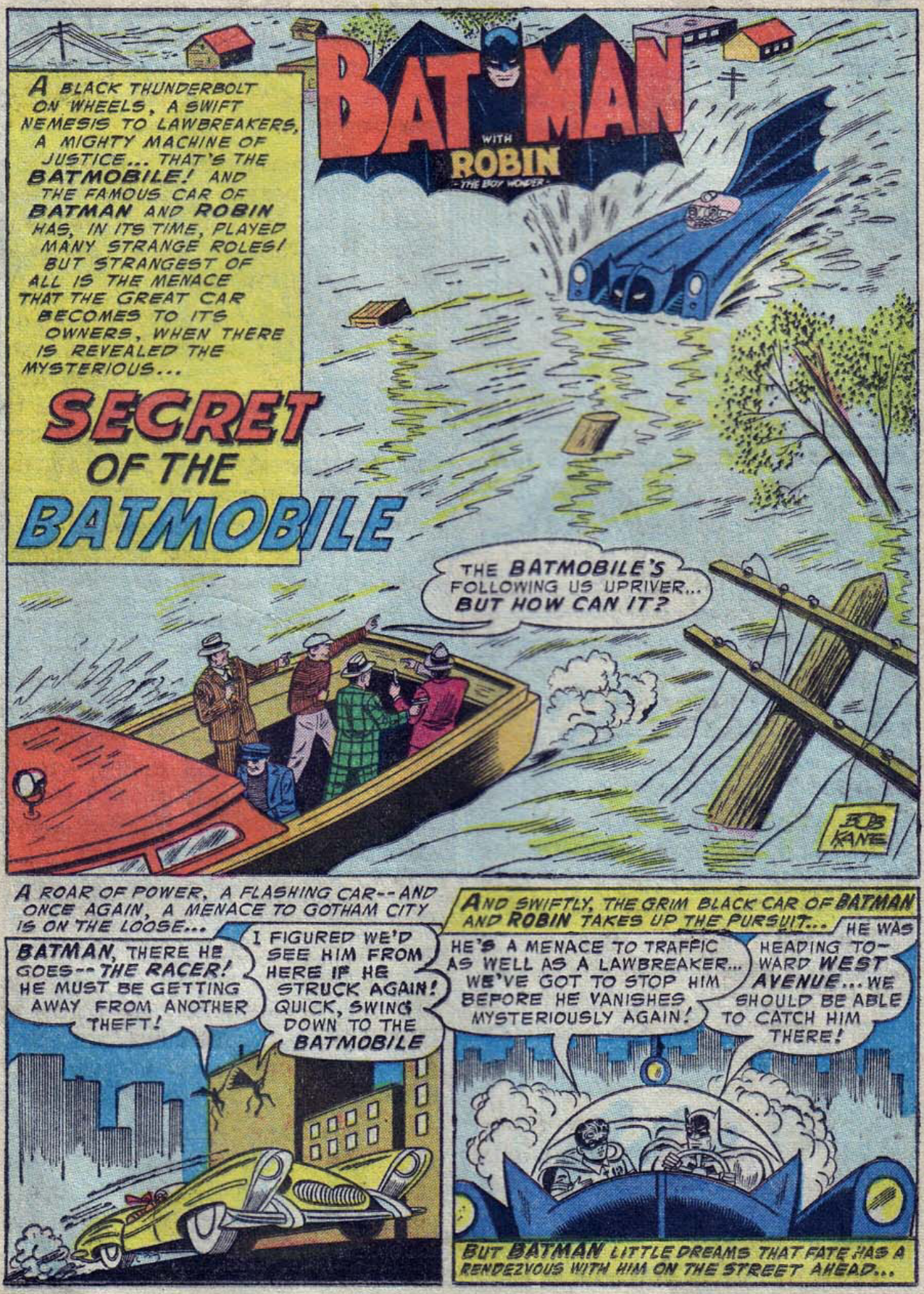
BATMAN WITH ROBIN
THE BOY WONDER
A BLACK THUNDERBOLT ON WHEELS, A SWIFT NEMESIS TO LAWBREAKERS, A MIGHTY MACHINE OF JUSTICE... THAT'S THE BATMOBILE! AND THE FAMOUS CAR OF BATMAN AND ROBIN HAS, IN ITS TIME, PLAYED MANY STRANGE ROLES! BUT STRANGEST OF ALL IS THE MENACE THAT THE GREAT CAR BECOMES TO ITS OWNERS, WHEN THERE IS REVEALED THE MYSTERIOUS...
SECRET OF THE BATMOBILE
THE BATMOBILE'S FOLLOWING US UPRIVER... BUT HOW CAN IT?
BOB KANE

A ROAR OF POWER, A FLASHING CAR--AND ONCE AGAIN, A MENACE TO GOTHAM CITY IS ON THE LOOSE...
BATMAN, THERE HE GOES--THE RACER! HE MUST BE GETTING AWAY FROM ANOTHER THEFT!
I FIGURED WE'D SEE HIM FROM HERE IF HE STRUCK AGAIN! QUICK, SWING DOWN TO THE BATMOBILE

AND SWIFTLY, THE GRIM BLACK CAR OF BATMAN AND ROBIN TAKES UP THE PURSUIT...
HE'S A MENACE TO TRAFFIC AS WELL AS A LAWBREAKER... WE'VE GOT TO STOP HIM BEFORE HE VANISHES MYSTERIOUSLY AGAIN!
HE WAS HEADING TOWARD WEST AVENUE... WE SHOULD BE ABLE TO CATCH HIM THERE!
BUT BATMAN LITTLE DREAMS THAT FATE HAS A RENDEZVOUS WITH HIM ON THE STREET AHEAD...

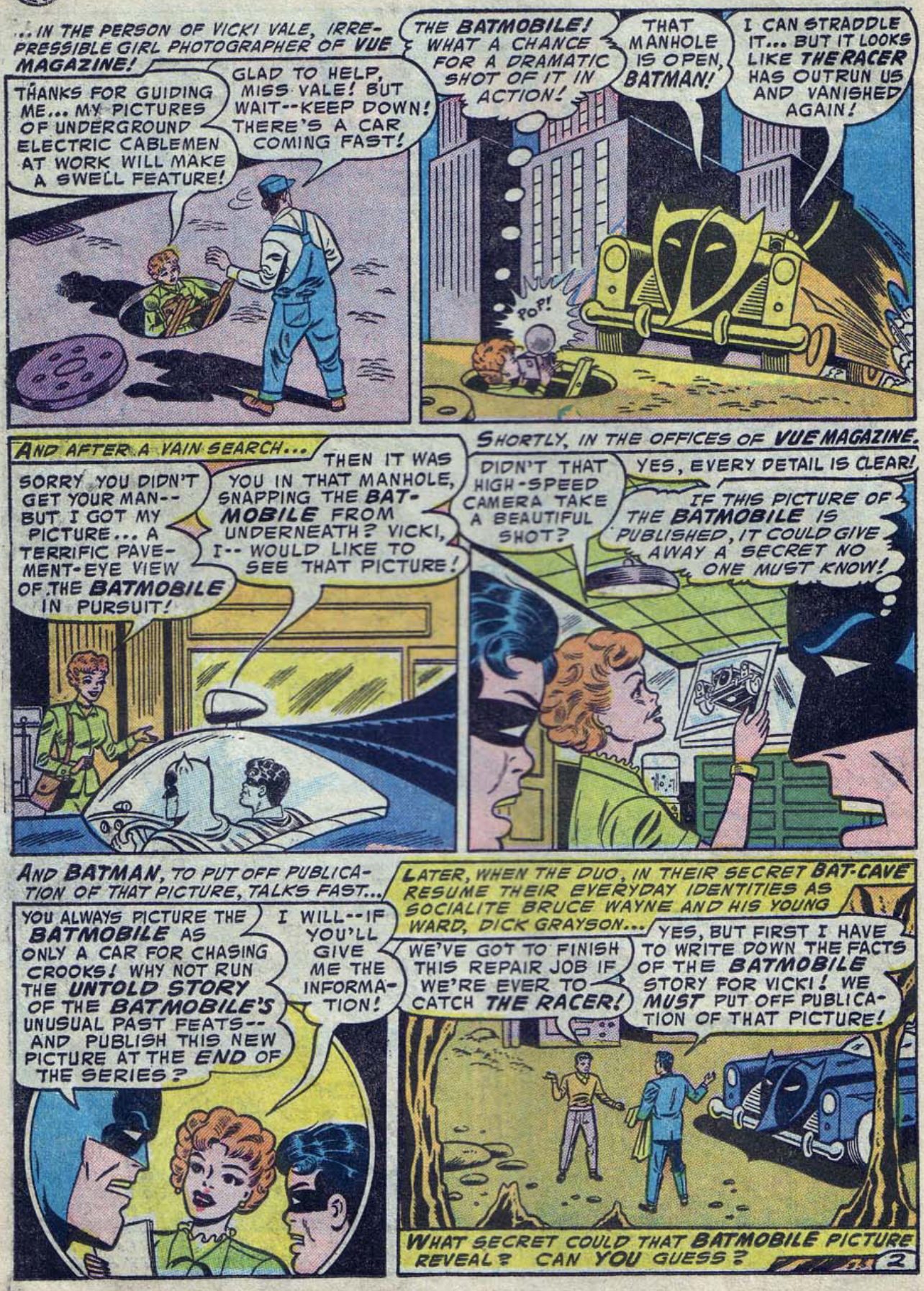
...IN THE PERSON OF VICKI VALE, IRREPRESSIBLE GIRL PHOTOGRAPHER OF VUE MAGAZINE!
THANKS FOR GUIDING ME... MY PICTURES OF UNDERGROUND ELECTRIC CABLEMEN AT WORK WILL MAKE A SWELL FEATURE!
GLAD TO HELP, MISS VALE! BUT WAIT--KEEP DOWN! THERE'S A CAR COMING FAST!
THE BATMOBILE! WHAT A CHANCE FOR A DRAMATIC SHOT OF IT IN ACTION!
THAT MANHOLE IS OPEN, BATMAN!
I CAN STRADDLE IT... BUT IT LOOKS LIKE THE RACER HAS OUTRUN US AND VANISHED AGAIN!
POP!
AND AFTER A VAIN SEARCH...
SORRY YOU DIDN'T GET YOUR MAN--BUT I GOT MY PICTURE... A TERRIFIC PAVEMENT-EYE VIEW OF THE BATMOBILE IN PURSUIT!
THEN IT WAS YOU IN THAT MANHOLE, SNAPPING THE BATMOBILE FROM UNDERNEATH? VICKI, I-- WOULD LIKE TO SEE THAT PICTURE!
SHORTLY, IN THE OFFICES OF VUE MAGAZINE.
DIDN'T THAT HIGH-SPEED CAMERA TAKE A BEAUTIFUL SHOT?
YES, EVERY DETAIL IS CLEAR!
IF THIS PICTURE OF THE BATMOBILE IS PUBLISHED, IT COULD GIVE AWAY A SECRET NO ONE MUST KNOW!
AND BATMAN, TO PUT OFF PUBLICATION OF THAT PICTURE, TALKS FAST...
YOU ALWAYS PICTURE THE BATMOBILE AS ONLY A CAR FOR CHASING CROOKS! WHY NOT RUN THE UNTOLD STORY OF THE BATMOBILE'S UNUSUAL PAST FEATS--AND PUBLISH THIS NEW PICTURE AT THE END OF THE SERIES?
I WILL--IF YOU'LL GIVE ME THE INFORMATION!
LATER, WHEN THE DUO, IN THEIR SECRET BAT-CAVE RESUME THEIR EVERYDAY IDENTITIES AS SOCIALITE BRUCE WAYNE AND HIS YOUNG WARD, DICK GRAYSON...
WE'VE GOT TO FINISH THIS REPAIR JOB IF WE'RE EVER TO CATCH THE RACER!
YES, BUT FIRST I HAVE TO WRITE DOWN THE FACTS OF THE BATMOBILE STORY FOR VICKI! WE MUST PUT OFF PUBLICATION OF THAT PICTURE!
WHAT SECRET COULD THAT BATMOBILE PICTURE REVEAL? CAN YOU GUESS?
2

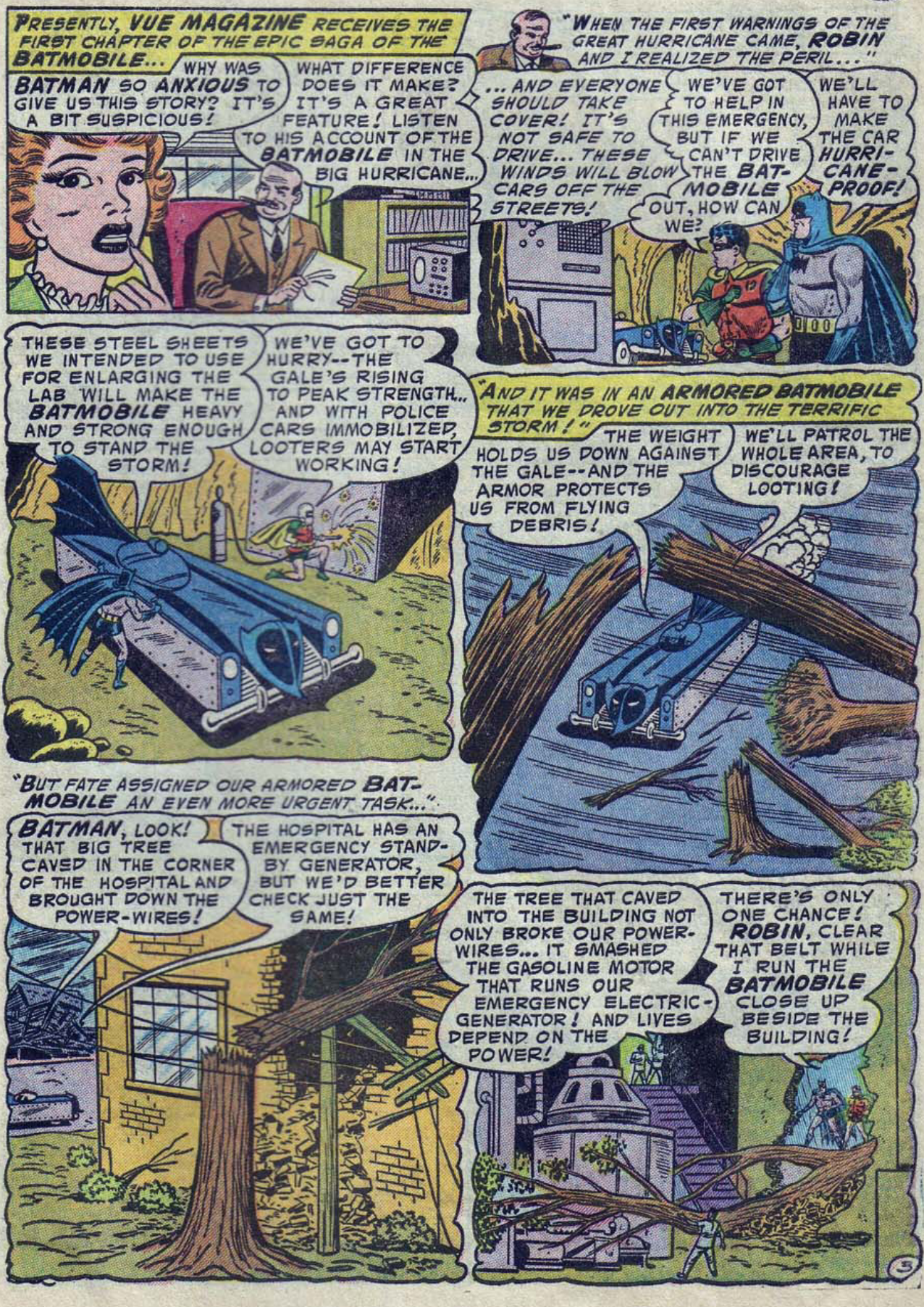
PRESENTLY, VUE MAGAZINE RECEIVES THE FIRST CHAPTER OF THE EPIC SAGA OF THE BATMOBILE...
WHY WAS BATMAN SO ANXIOUS TO GIVE US THIS STORY? IT'S A BIT SUSPICIOUS!
WHAT DIFFERENCE DOES IT MAKE? IT'S A GREAT FEATURE! LISTEN TO HIS ACCOUNT OF THE BATMOBILE IN THE BIG HURRICANE...
"WHEN THE FIRST WARNINGS OF THE GREAT HURRICANE CAME, ROBIN AND I REALIZED THE PERIL..."
... AND EVERYONE SHOULD TAKE COVER! IT'S NOT SAFE TO DRIVE... THESE WINDS WILL BLOW CARS OFF THE STREETS!
WE'VE GOT TO HELP IN THIS EMERGENCY, BUT IF WE CAN'T DRIVE THE BAT-MOBILE OUT, HOW CAN WE?
WE'LL HAVE TO MAKE THE CAR HURRI-CANE-PROOF!
THESE STEEL SHEETS WE INTENDED TO USE FOR ENLARGING THE LAB WILL MAKE THE BATMOBILE HEAVY AND STRONG ENOUGH TO STAND THE STORM!
WE'VE GOT TO HURRY--THE GALE'S RISING TO PEAK STRENGTH... AND WITH POLICE CARS IMMOBILIZED, LOOTERS MAY START WORKING!
"AND IT WAS IN AN ARMORED BATMOBILE THAT WE DROVE OUT INTO THE TERRIFIC STORM!"
THE WEIGHT HOLDS US DOWN AGAINST THE GALE--AND THE ARMOR PROTECTS US FROM FLYING DEBRIS!
WE'LL PATROL THE WHOLE AREA, TO DISCOURAGE LOOTING!
"BUT FATE ASSIGNED OUR ARMORED BAT-MOBILE AN EVEN MORE URGENT TASK..."
BATMAN, LOOK! THAT BIG TREE CAVED IN THE CORNER OF THE HOSPITAL AND BROUGHT DOWN THE POWER-WIRES!
THE HOSPITAL HAS AN EMERGENCY STAND-BY GENERATOR, BUT WE'D BETTER CHECK JUST THE SAME!
THE TREE THAT CAVED INTO THE BUILDING NOT ONLY BROKE OUR POWER-WIRES... IT SMASHED THE GASOLINE MOTOR THAT RUNS OUR EMERGENCY ELECTRIC-GENERATOR! AND LIVES DEPEND ON THE POWER!
THERE'S ONLY ONE CHANCE! ROBIN, CLEAR THAT BELT WHILE I RUN THE BATMOBILE CLOSE UP BESIDE THE BUILDING!
STOP
3

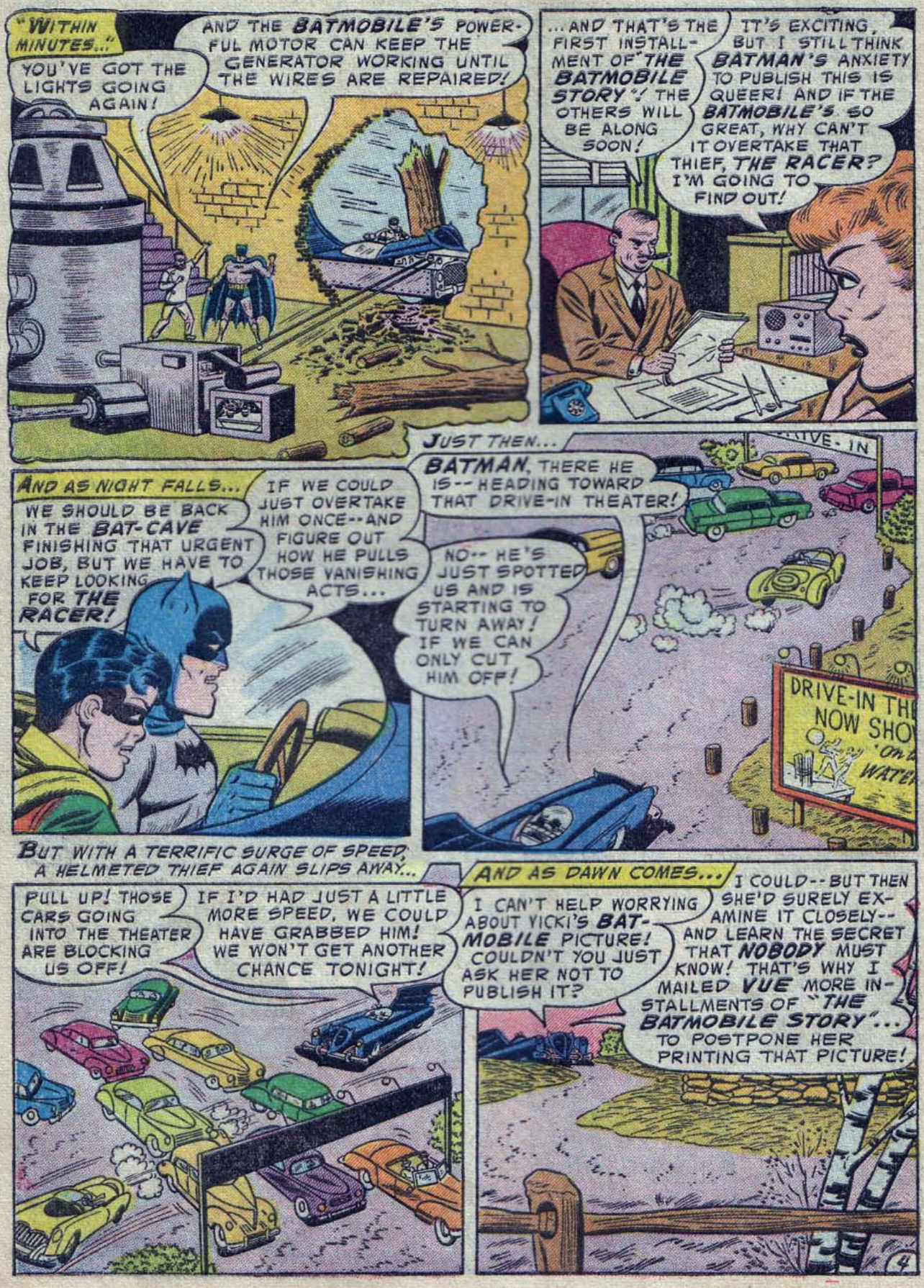
"WITHIN MINUTES..."
YOU'VE GOT THE LIGHTS GOING AGAIN!
AND THE BATMOBILE'S POWERFUL MOTOR CAN KEEP THE GENERATOR WORKING UNTIL THE WIRES ARE REPAIRED!
...AND THAT'S THE FIRST INSTALLMENT OF "THE BATMOBILE STORY"! THE OTHERS WILL BE ALONG SOON!
IT'S EXCITING, BUT I STILL THINK BATMAN'S ANXIETY TO PUBLISH THIS IS QUEER! AND IF THE BATMOBILE'S SO GREAT, WHY CAN'T IT OVERTAKE THAT THIEF, THE RACER? I'M GOING TO FIND OUT!
AND AS NIGHT FALLS...
WE SHOULD BE BACK IN THE BAT-CAVE FINISHING THAT URGENT JOB, BUT WE HAVE TO KEEP LOOKING FOR THE RACER!
IF WE COULD JUST OVERTAKE HIM ONCE--AND FIGURE OUT HOW HE PULLS THOSE VANISHING ACTS...
JUST THEN...
BATMAN, THERE HE IS--HEADING TOWARD THAT DRIVE-IN THEATER!
NO--HE'S JUST SPOTTED US AND IS STARTING TO TURN AWAY! IF WE CAN ONLY CUT HIM OFF!
DRIVE-IN
BUT WITH A TERRIFIC SURGE OF SPEED, A HELMETED THIEF AGAIN SLIPS AWAY...
PULL UP! THOSE CARS GOING INTO THE THEATER ARE BLOCKING US OFF!
IF I'D HAD JUST A LITTLE MORE SPEED, WE COULD HAVE GRABBED HIM! WE WON'T GET ANOTHER CHANCE TONIGHT!
AND AS DAWN COMES...
I CAN'T HELP WORRYING ABOUT YICKI'S BATMOBILE PICTURE! COULDN'T YOU JUST ASK HER NOT TO PUBLISH IT?
I COULD--BUT THEN SHE'D SURELY EXAMINE IT CLOSELY--AND LEARN THE SECRET THAT NOBODY MUST KNOW! THAT'S WHY I MAILED VUE MORE INSTALLMENTS OF "THE BATMOBILE STORY"... TO POSTPONE HER PRINTING THAT PICTURE!

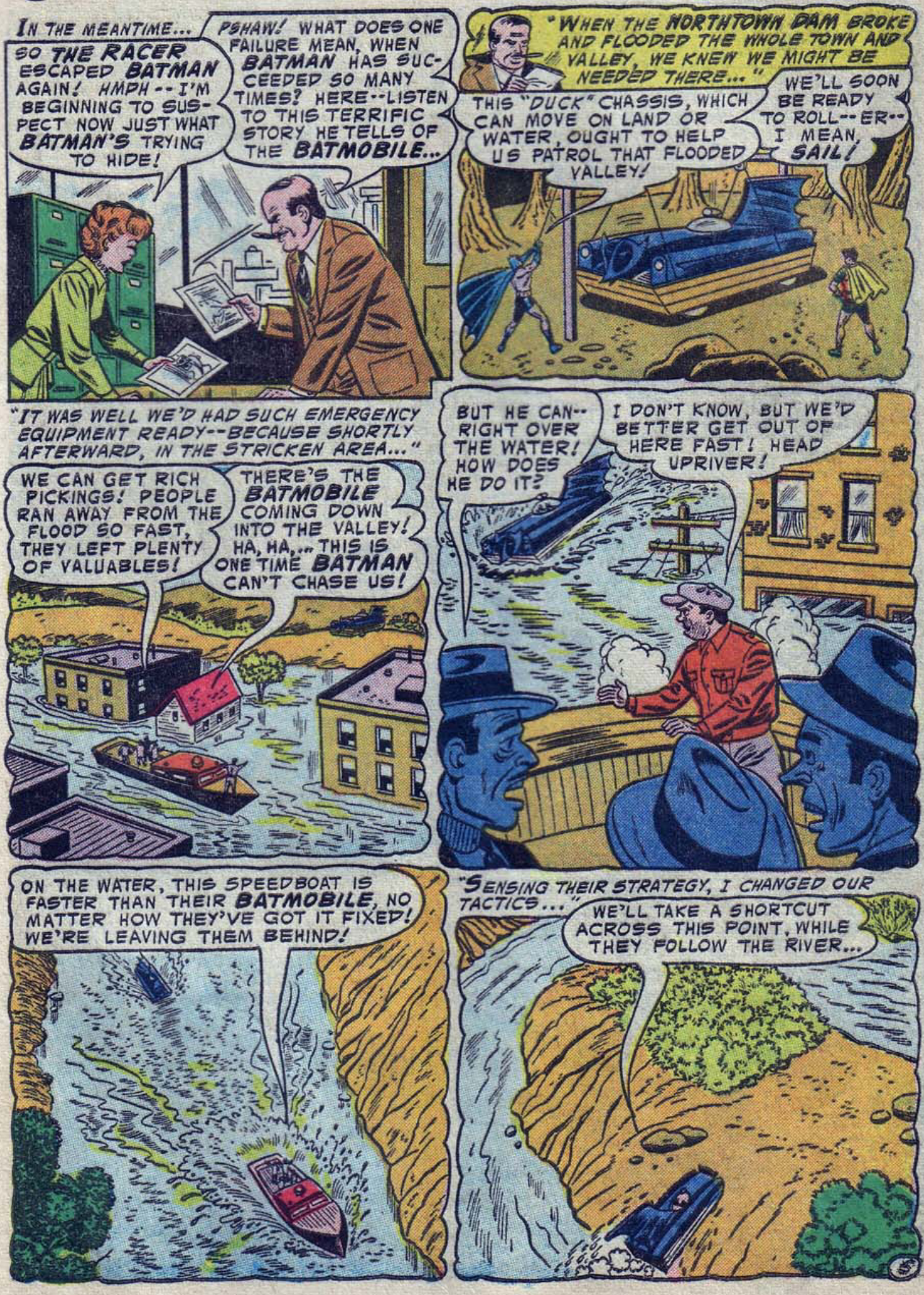
IN THE MEANTIME...
SO THE RACER ESCAPED BATMAN AGAIN! HMPH -- I'M BEGINNING TO SUSPECT NOW JUST WHAT BATMAN'S TRYING TO HIDE!
PSHAW! WHAT DOES ONE FAILURE MEAN, WHEN BATMAN HAS SUCCEEDED SO MANY TIMES? HERE--LISTEN TO THIS TERRIFIC STORY HE TELLS OF THE BATMOBILE...
"WHEN THE NORTHTOWN DAM BROKE AND FLOODED THE WHOLE TOWN AND VALLEY, WE KNEW WE MIGHT BE NEEDED THERE..."
THIS "DUCK" CHASSIS, WHICH CAN MOVE ON LAND OR WATER, OUGHT TO HELP US PATROL THAT FLOODED VALLEY!
WE'LL SOON BE READY TO ROLL--ER--I MEAN, SAIL!
"IT WAS WELL WE'D HAD SUCH EMERGENCY EQUIPMENT READY--BECAUSE SHORTLY AFTERWARD, IN THE STRICKEN AREA..."
WE CAN GET RICH PICKINGS! PEOPLE RAN AWAY FROM THE FLOOD SO FAST, THEY LEFT PLENTY OF VALUABLES!
THERE'S THE BATMOBILE COMING DOWN INTO THE VALLEY! HA, HA,... THIS IS ONE TIME BATMAN CAN'T CHASE US!
BUT HE CAN-- RIGHT OVER THE WATER! HOW DOES HE DO IT?
I DON'T KNOW, BUT WE'D BETTER GET OUT OF HERE FAST! HEAD UPRIVER!
ON THE WATER, THIS SPEEDBOAT IS FASTER THAN THEIR BATMOBILE, NO MATTER HOW THEY'VE GOT IT FIXED! WE'RE LEAVING THEM BEHIND!
"SENSING THEIR STRATEGY, I CHANGED OUR TACTICS..."
WE'LL TAKE A SHORTCUT ACROSS THIS POINT, WHILE THEY FOLLOW THE RIVER...

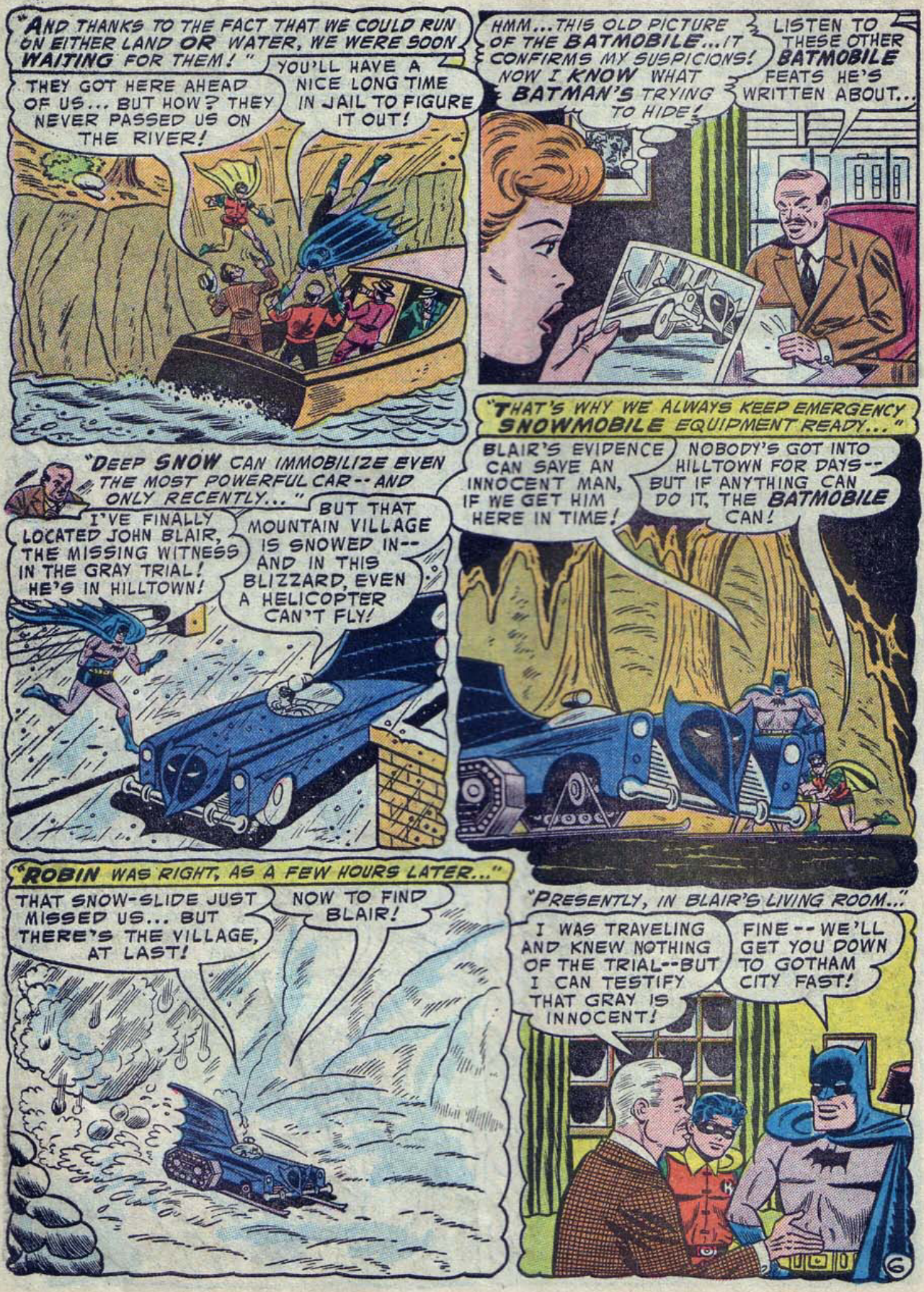
"AND THANKS TO THE FACT THAT WE COULD RUN ON EITHER LAND OR WATER, WE WERE SOON WAITING FOR THEM!"
THEY GOT HERE AHEAD OF US... BUT HOW? THEY NEVER PASSED US ON THE RIVER!
YOU'LL HAVE A NICE LONG TIME IN JAIL TO FIGURE IT OUT!
HMM...THIS OLD PICTURE OF THE BATMOBILE...IT CONFIRMS MY SUSPICIONS! NOW I KNOW WHAT BATMAN'S TRYING TO HIDE!
LISTEN TO THESE OTHER BATMOBILE FEATS HE'S WRITTEN ABOUT...
"DEEP SNOW CAN IMMOBILIZE EVEN THE MOST POWERFUL CAR--AND ONLY RECENTLY..."
I'VE FINALLY LOCATED JOHN BLAIR, THE MISSING WITNESS IN THE GRAY TRIAL! HE'S IN HILLTOWN!
BUT THAT MOUNTAIN VILLAGE IS SNOWED IN--AND IN THIS BLIZZARD, EVEN A HELICOPTER CAN'T FLY!
"THAT'S WHY WE ALWAYS KEEP EMERGENCY SNOWMOBILE EQUIPMENT READY..."
BLAIR'S EVIDENCE CAN SAVE AN INNOCENT MAN, IF WE GET HIM HERE IN TIME!
NOBODY'S GOT INTO HILLTOWN FOR DAYS--BUT IF ANYTHING CAN DO IT, THE BATMOBILE CAN!
"ROBIN WAS RIGHT, AS A FEW HOURS LATER..."
THAT SNOW-SLIDE JUST MISSED US... BUT THERE'S THE VILLAGE, AT LAST!
NOW TO FIND BLAIR!
"PRESENTLY, IN BLAIR'S LIVING ROOM..."
I WAS TRAVELING AND KNEW NOTHING OF THE TRIAL--BUT I CAN TESTIFY THAT GRAY IS INNOCENT!
FINE--WE'LL GET YOU DOWN TO GOTHAM CITY FAST!
6

"BUT NATURE INTERPOSED A BARRIER THAT SEEMED TOO MUCH FOR EVEN THE BATMOBILE TO PASS..."

LOOK OUT--AN ICE AVALANCHE!

I BACKED JUST IN TIME... BUT IT'S BLOCKED THE ROAD!

"TRAPPED BY THE ICE-BARRIER, AND WITH TIME RUNNING OUT, WE PINNED OUR FAITH ON THE BATMOBILE'S MASSIVE STRENGTH"...

OUR ONLY CHANCE TO GET BACK IN TIME IS TO CRASH THROUGH THAT ICE-BLOCK! AND THIS BATTERING-RAM ON THE FRONT SHOULD HELP!

"BUT AS WE HURLED OUR JUGGERNAUT-BATMOBILE AT THE BARRIER WITH FULL FORCE..."

WE'RE THROUGH! BUT THE CRASH DAMAGED OUR MOTOR BADLY, BATMAN!

IT SHOULD KEEP GOING LONG ENOUGH TO GET TO GOTHAM CITY... THE RIDE'S DOWNGRADE ALL THE DAY! WE'LL GET BLAIR TO THAT TRIAL IN TIME!

"THUS ENDS THE LATEST INSTALLMENT-- WHILE BACK IN THE BAT-CAVE..."

WE GOT BLAIR TO THE TRIAL ALL RIGHT, BUT WHAT MY STORY DIDN'T TELL WAS HOW THE BATMOBILE'S MOTOR WAS TERRIBLY DAMAGED IN THAT CRASH!

AND WE'VE BEEN LABORING EVER SINCE TO REPAIR IT! BUT NOW THE JOB'S FINISHED, AND WE CAN PUT THE BODY BACK ON!

BRUCE WAYNE'S SPORT-CAR, WITH THE BATMOBILE'S BODY OVER IT, MADE A FAIR IMITATION-- BUT WITHOUT THE SPEED OF THE REAL THING!

IT WAS THE ONLY THING WE COULD DO, SINCE WE COULDN'T LET THE UNDERWORLD KNOW HOW WE WERE HANDICAPPED!

BUT VICKI'S PICTURE SHOWED THE MOTOR-NUMBER UNDERNEATH OUR PHONY BATMOBILE! THAT NUMBER COULD BE TRACED TO BRUCE WAYNE, AND EXPOSE MY IDENTITY!

WE'LL HAVE TO GET THAT PICTURE AWAY FROM HER SOME-HOW-- BUT FIRST THERE'S THE RACER TO DEAL WITH!

AND SOON, WHEN A CONFIDENT HIGH-SPEED THIEF TRIES ANOTHER FAST GETAWAY...

HA, HA--THEIR MUCH-ADVERTISED **BATMOBILE** JUST CAN'T KEEP UP WITH ME! I'LL GIVE THEM THE SLIP AND DROP OUT OF SIGHT IN THE USUAL WAY!

BUT THIS TIME, IT'S NO **IMITATION** VEHICLE IN PURSUIT...

NOT EVEN **THE RACER** CAN GET AWAY FROM THE **REAL BATMOBILE!** THERE HE IS AHEAD!

AND HE'S "VANISHING" IN THE WAY I SUSPECTED!

RACING-CARS ARE OFTEN SHIPPED IN BIG VANS LIKE THIS.. WHICH EXPLAINS **THE RACER'S** WAY OF HIDING HIS CAR!

BATMAN OVERTOOK **ME!** IT CAN'T BE... BUT IT IS! I'M SUNK!

BUT **BATMAN'S** TROUBLES HAVEN'T ENDED YET--FOR AWHILE LATER...

YES, I KNOW YOU CAUGHT **THE RACER**-- AND I ALSO KNOW NOW WHAT YOU TRIED TO HIDE FROM ME!

OH, OH-- SHE'S SPOTTED THAT CLUE TO OUR SECRET! WE'RE IN TROUBLE!

I COMPARED MY PICTURE TO OLD PICTURES OF THE **BATMOBILE**-- AND IT WAS A **FAKE** YOU WERE USING THAT NIGHT! YOU KNEW MY PICTURE WASN'T ANY GOOD!

ER--SORRY, VICKI, BUT WE HAVE THE REAL ONE GOING AGAIN! GIVE ME BACK THE NEGATIVE AND PRINT OF YOUR PICTURE, AND I'LL POSE THE **BATMOBILE** FOR ALL THE SHOTS YOU WANT!

AND SO, THE FOLLOWING MORNING...

NOW THAT I'VE GIVEN YOU BACK THAT WORTHLESS PICTURE OF YOUR **IMITATION BATMOBILE**, YOU CAN POSE THE REAL ONE FOR ME ALL DAY! YOU'LL LEARN YOU CAN'T FOOL **ME!**

I GUESS YOU'RE RIGHT-- YOU'RE JUST TOO SHARP FOR US, VICKI!

THE END


52 GRANDES PÁGINAS
MAY JUNE
NO.76
SUPERMAN
SUPERMAN
DC
NATIONAL COMICS
10¢
SUPERMAN
REG. U. S. PAT. OFF.
¡DOBLE PRESENTACIÓN!
BATMAN, EL MEJOR DETECTIVE DE MUNDO, UNE FUERZAS CON EL HOMBRE DE ACERO PARA CONVERTIRSE EN...
"¡EL EQUIPO MÁS PODEROSO SOBRE LA TIERRA!"
¡LOIS EN PELIGRO! ¡ESTE ES UN TRABAJO PARA SUPERMAN!
¡NO! ¡ESTE ES UN TRABAJO PARA BATMAN!


SUPERMAN
¡SUPERMAN, EL PODEROSO HOMBRE DE ACERO CUYOS SÚPER PODERES HAN CONQUISTADO CATÁSTROFES Y DERROTADOS MALHECHORES! ¡BATMAN, ENCAPUCHADO ENEMIGO DEL CRIMEN CUYAS PROEZAS HAN APLASTADO PILLOS POR AÑOS! ESTOS DOS PODEROSOS CAMPEONES DEL BIEN AÚN NO ES CONOCEN-- ¡HASTA AHORA! SI, AL FIN SUPERMAN Y BATMAN SE CONOCEN CARA A CARA EN UN PELIGROSO VIAJE-- Y EXTRAÑO Y SORPRENDENTE ES EL RESULTADO CUANDO LAS DOS LEGENDARIAS FIGURAS FORMAN...
"¡EL EQUIPO MÁS PODEROSO DEL MUNDO!"
53412
SUPER COMET

UNA GRAN AVENTURA PUEDE INICIARSE DE MUCHOS MODOS... Y ÉSTA SE INICIA EN GOTHAM CITY, DÓNDE LOS CÉLEBRES BATMAN Y ROBIN ESTÁN ENFRENTANDO A UN ASESINO FUGITIVO...

TE DETENDRÉ, BATMAN. ¡A CUALQUIER PRECIO!

¡NO LO HARÁS, GELL!

BIEN, ROBIN... ¡PIENSO LO MISMO!

¡Y LOS MARTILLEANTES PUÑOS DE BATMAN PONEN FIN A LA CARRERA DE OTRO CRIMINAL!

¡GELL FUE EL ÚLTIMO DE TU LISTA, BATMAN! ¡AHORA TÚ Y ROBIN SE PUEDEN CONCEDER UN MERECIDO DESCANSO!

¡GRACIAS, COMISIONADO! ¡VAMOS, ROBIN... METAMOS DENTRO A ESTE BANDIDO Y VOLVAMOS A CASA!

"CASA" ES LA VILLA DEL RICO PLAYBOY BRUCE WAYNE: ¡BRUCE Y SU PUPILO, DICK GRAYSON, SON EN SECRETO BATMAN Y ROBIN!

¡ES MI OPORTUNIDAD PARA HACERLE UNA VISITA A MI FAMILIA... PERO NO ME GUSTA DEJARTE SOLO, BRUCE!

NO TE PREOCUPES, DICK... ME TOMARÉ UNAS VACACIONES. ¡IRÉ EN CRUCERO! ME RELAJARÉ Y POR UN TIEMPO NO PENSARÉ EN CRIMINALES!

PERO ESTA EXTRAÑA AVENTURA TAMBIÉN TIENE UN PRINCIPIO EN METRÓPOLIS, DÓNDE EL MÁS CÉLEBRE DE TODOS SUS CIUDADANOS ESTÁ TERMINANDO UNA TAREA...

¡ESTE FÓSIL QUE FUE DESCUBIERTO EN EL DESIERTO DE GOBI COMPLETA LA NUEVA SALA DE PREHISTORIA! ¡AHORA FALTA QUE RECOLOQUE EL TECHO Y HABRÉ ACABADO!

MIREN... ¡ES SUPERMAN!

¡SÍ, ES EL HOMBRE DE ACERO, CUYOS ASOMBROSOS SUPERPODERES SON CONOCIDOS EN TODO EL MUNDO! PERO TAMBIÉN ES ALGUIEN MÁS...

¡MEJOR QUE ME CAMBIE RÁPIDO SI NO QUIERO FALTAR A LA CITA CON LOIS!

¡COMO BRUCE WAYNE ES SECRETAMENTE BATMAN, ASÍ EL PODEROSO SUPERMAN ESCONDE SU IDENTIDAD BAJO EL ROL DEL TÍMIDO PERIODISTA CLARK KENT!

¿YA MAÑANA PARTES A TU CRUCERO EN EL VARANIA? ¡IRÉ A SALUDARTE AL EMBARQUE, CLARK!

¡MARAVILLOSO, LOIS! ¡ESPERO DESCANSAR EN ESTAS VACACIONES!

LA SUERTE ESTÁ TEJIENDO UNA EXTRAÑA RED PARA REUNIR A LOS MÁS FAMOSOS PALADINES DEL MUNDO EN UNA AVENTURA SIN PRECEDENTES. ASÍ, AL DÍA SIGUIENTE...


...MIENTRAS LOS PASAJEROS SE EMBARCAN A BORDO DEL VARANIA...
¿NO ES DIVINO? ¡ESPERARÉ SOBRE EL PUENTE MIENTRAS BUSCAS AL COMISARIO DE A BORDO!
¡OKAY, LOIS!
¡EL BARCO PARECE COLMADO! ¡POR SUERTE TENGO UNA CABINA PARA MÍ SOLO!
PERO POCO DESPUÉS, UNA SORPRESA DESAGRADABLE...
LO SIENTO, SR. KENT, PERO EL BARCO ESTÁ TAN ABARROTADO QUE DEBO UBICARLO JUNTO A OTRO PASAJERO... ¡UN TAL BRUCE WAYNE!
PERO... YO...
OH, NO PUEDO HACER DEMASIADA HISTORIA... ¡LOIS SOSPECHARÍA!
URSER
HONCON
¡Y ASÍ LOS CAPRICHOS DE LA SUERTE FAVORECEN EL MÁS INCREÍBLE ENCUENTRO DEL SIGLO!
¡ESTOY SEGURO QUE LOS SEÑORES SE PONDRÁN PERFECTAMENTE DE ACUERDO!
EHM... ¡SÍ!
¿PERO SI DESCUBRIERA QUE SOY SUPERMAN?
EH... ¡SEGURO!
¿Y SI DESCUBRE QUE SOY BATMAN?
EN ESE MOMENTO, SOBRE EL MUELLE...
MIREN.. ¡ESE HOMBRE! ¡HA DISPARADO PROYECTILES INCENDIARIOS CONTRA AQUELLOS CAMIONES DE COMBUSTIBLE!
¡ESTÁ PRENDIENDO FUEGO!
ADUANA
¡QUÉ EXCLUSIVA! SI SÓLO LOGRARA ACERCARME...
¡COMO LO PLANEÉ! ¡ESTE TRAJE DE AMIANTO ME PROTEGE DE LAS LLAMAS PERMITIÉNDOME ROBAR EL DIAMANTE!
ADUANA
Y UNA VEZ MÁS, SU OSADÍA METE A LOIS LANE EN UNA SITUACIÓN PELIGROSA...
¡DETÉNGANLO! ¡HA TOMADO EL DIAMANTE FABIAN!
¡NADIE PUEDE SEGUIRME MÁS ALLÁ DE LAS LLAMAS!
¡AYUDA! ¡EL FUEGO SE HA EXTENDIDO... ESTOY ATRAPADA!
3

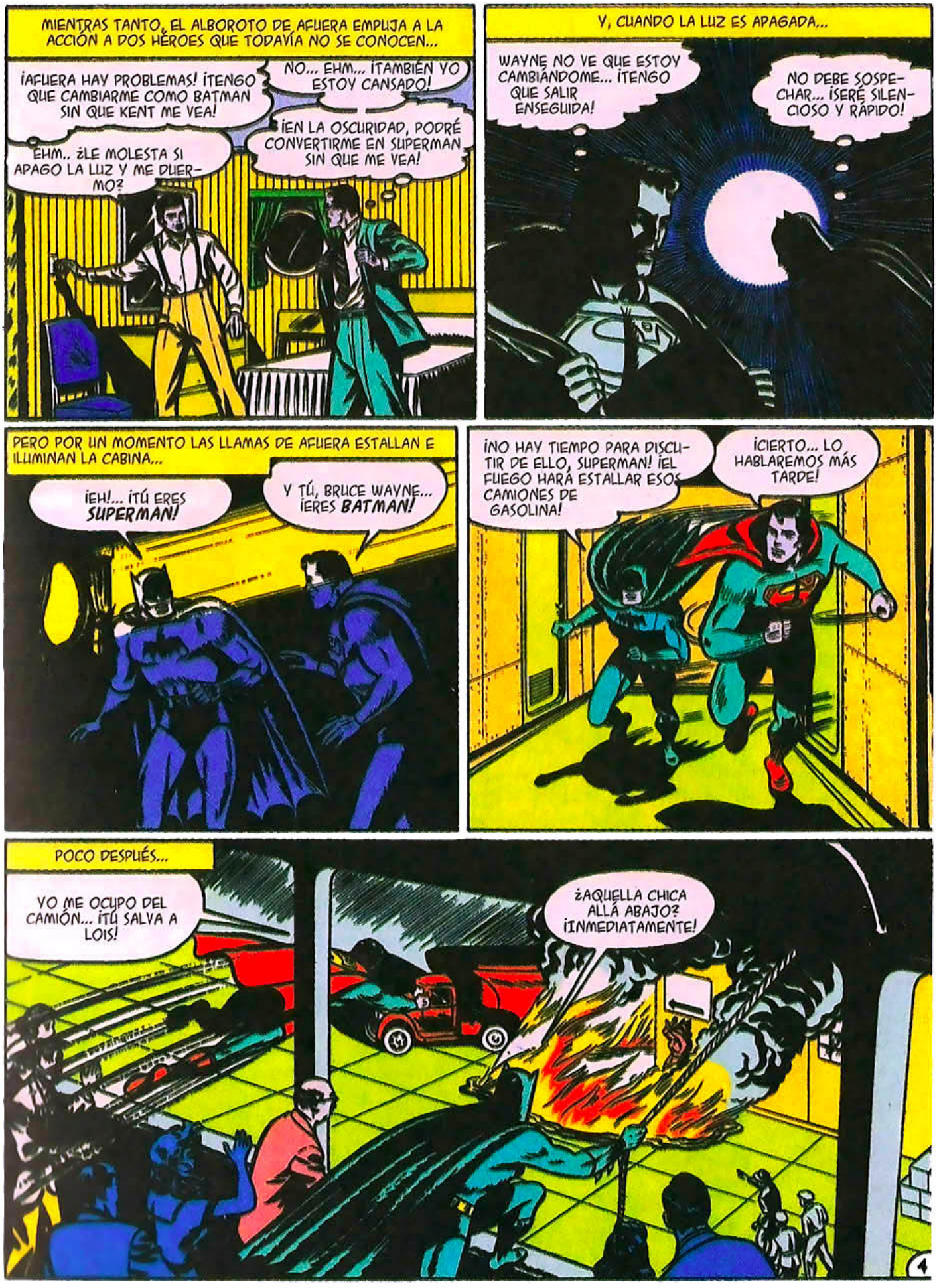
MIENTRAS TANTO, EL ALBOROTO DE AFUERA EMPUJA A LA ACCIÓN A DOS HÉROES QUE TODAVÍA NO SE CONOCEN...
¡AFUERA HAY PROBLEMAS! ¡TENGO QUE CAMBIARME COMO BATMAN SIN QUE KENT ME VEA!
NO... EHM... ¡TAMBIÉN YO ESTOY CANSADO!
EHM.. ¿LE MOLESTA SI APAGO LA LUZ Y ME DUERMO?
¡EN LA OSCURIDAD, PODRÉ CONVERTIRME EN SUPERMAN SIN QUE ME VEA!
Y, CUANDO LA LUZ ES APAGADA...
WAYNE NO VE QUE ESTOY CAMBIÁNDOME... ¡TENGO QUE SALIR ENSEGUIDA!
NO DEBE SOSPECHAR... ¡SERÉ SILENCIOSO Y RÁPIDO!
PERO POR UN MOMENTO LAS LLAMAS DE AFUERA ESTALLAN E ILUMINAN LA CABINA...
¡EH!... ¡TÚ ERES SUPERMAN!
Y TÚ, BRUCE WAYNE... ¡ERES BATMAN!
¡NO HAY TIEMPO PARA DISCUTIR DE ELLO, SUPERMAN! ¡EL FUEGO HARÁ ESTALLAR ESOS CAMIONES DE GASOLINA!
¡CIERTO... LO HABLAREMOS MÁS TARDE!
POCO DESPUÉS...
YO ME OCUPO DEL CAMIÓN... ¡TÚ SALVA A LOIS!
¿AQUELLA CHICA ALLÁ ABAJO? ¡INMEDIATAMENTE!
4

¡Y ASÍ, LOS CÉLEBRES HÉROES VAN JUNTOS A LA ACCIÓN!

LO MÁS SEGURO SERÁ LEVANTAR EL CAMIÓN EN LLAMAS.

¡TENDRÉ QUE SER MUY ÁGIL PARA SUPERAR ESTAS LLAMAS!

¡TAPANDO LOS AGUJEROS DE LOS PROYECTILES, HE CONTENIDO EL FUEGO! AHORA ME LLENARÉ LOS PULMONES CON EL VAPOR ACUOSO DE ESTA NUBE!

MIENTRAS TANTO, DEBAJO LA FIGURA ENCAPUCHADA DE BATMAN SE DESLIZA ENTRE LAS LLAMAS DANZANTES Y...

¡SABÍA QUE ME IBAS A SALVAR, SUPERMAN! PERO... ¡UN MOMENTO, ¡TÚ NO ERES SUPERMAN!

SÓLO SOY BATMAN, LOIS... ¡REEMPLAZO A SUPERMAN PORQUE ESTÁ OCUPADO!

¡EL VAPOR ACUOSO DE LA NUBE APAGARÁ PRONTO EL INCENDIO!

¡OH, BATMAN! ¡HE LEÍDO TANTO SOBRE TI, PERO NO CREÍ CONOCERTE ASÍ!

¡OH, SUPERMAN, MIRA! ¡ESTE ES EL GRAN BATMAN... ME HA SALVADO LA VIDA!

¡PERO SUPERMAN HA APAGADO EL FUEGO! ¡AHORA QUIZÁS PODREMOS ENCONTRAR AL CRIMINAL QUE LO HA INICIADO!

PERO DESPUÉS DE UN RÁPIDA INSPECCIÓN EN EL PUERTO...

¡HA ABANDONADO ESTE TRAJE DE AMIANTO Y HA HUIDO!

¡NADIE HA DEJADO EL MUELLE! ¡HEMOS CERRADO TODO CUANDO SENTIMOS LA ALARMA!

¡QUIZÁS EL LADRÓN HA PENSADO HUIR EMBARCÁNDOSE EN EL VARANIA COMO PASAJERO, SUPERMAN!

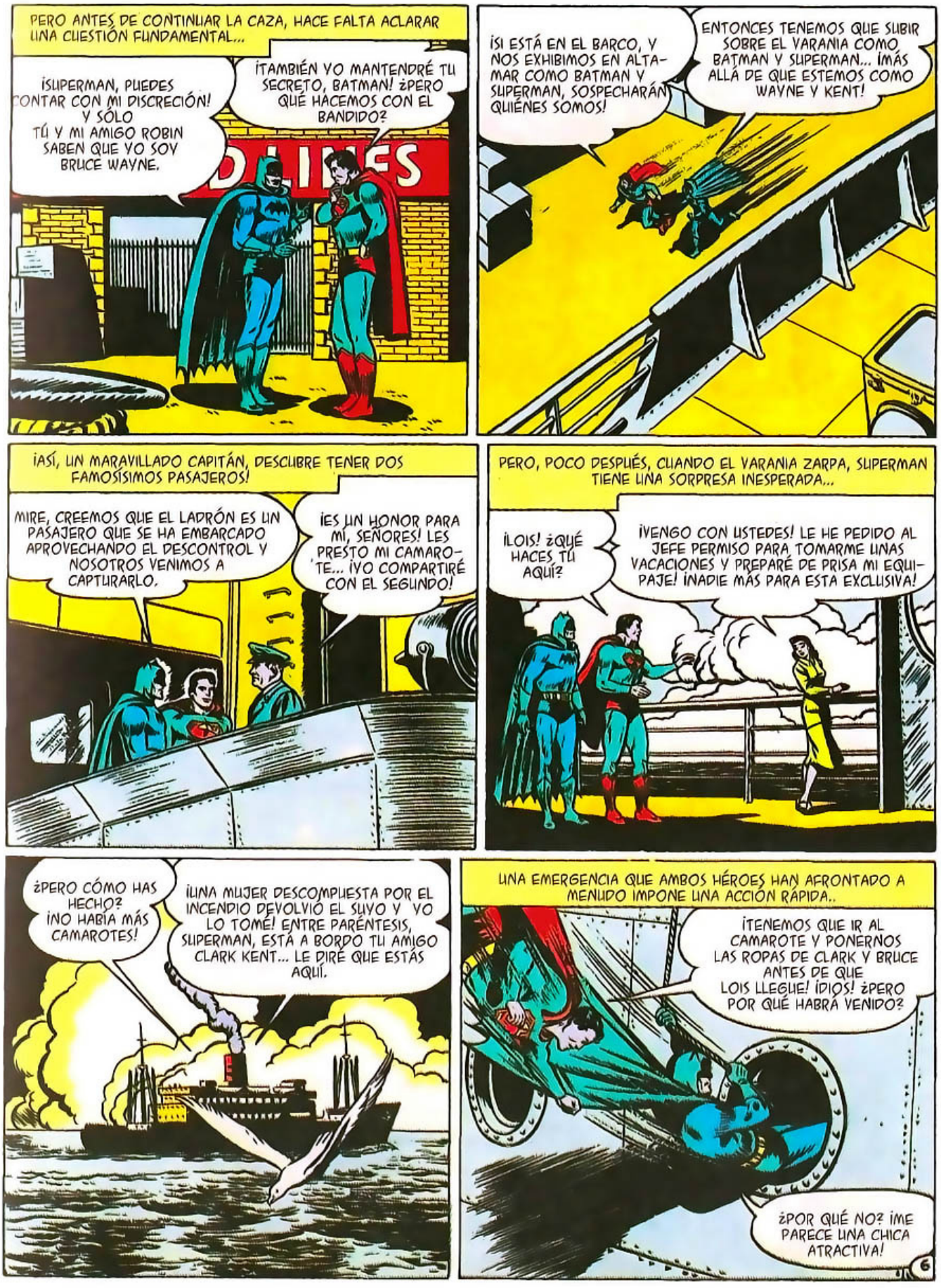
PERO ANTES DE CONTINUAR LA CAZA, HACE FALTA ACLARAR UNA CUESTIÓN FUNDAMENTAL...
¡SUPERMAN, PUEDES CONTAR CON MI DISCRECIÓN! Y SÓLO TÚ Y MI AMIGO ROBIN SABEN QUE YO SOY BRUCE WAYNE.
¡TAMBIÉN YO MANTENDRÉ TU SECRETO, BATMAN! ¿PERO QUÉ HACEMOS CON EL BANDIDO?
¡SI ESTÁ EN EL BARCO, Y NOS EXHIBIMOS EN ALTA-MAR COMO BATMAN Y SUPERMAN, SOSPECHARÁN QUIÉNES SOMOS!
ENTONCES TENEMOS QUE SUBIR SOBRE EL VARANIA COMO BATMAN Y SUPERMAN... ¡MÁS ALLÁ DE QUE ESTEMOS COMO WAYNE Y KENT!
¡ASÍ, UN MARAVILLADO CAPITÁN, DESCUBRE TENER DOS FAMOSÍSIMOS PASAJEROS!
MIRE, CREEMOS QUE EL LADRÓN ES UN PASAJERO QUE SE HA EMBARCADO APROVECHANDO EL DESCONTROL Y NOSOTROS VENIMOS A CAPTURARLO.
¡ES UN HONOR PARA MÍ, SEÑORES! LES PRESTO MI CAMARO-TE... ¡YO COMPARTIRÉ CON EL SEGUNDO!
PERO, POCO DESPUÉS, CUANDO EL VARANIA ZARPA, SUPERMAN TIENE UNA SORPRESA INESPERADA...
¡LOIS! ¿QUÉ HACES TÚ AQUÍ?
¡VENGO CON USTEDES! LE HE PEDIDO AL JEFE PERMISO PARA TOMARME UNAS VACACIONES Y PREPARÉ DE PRISA MI EQUI-PAJE! ¡NADIE MÁS PARA ESTA EXCLUSIVA!
¿PERO CÓMO HAS HECHO? ¡NO HABÍA MÁS CAMAROTES!
¡UNA MUJER DESCOMPUESTA POR EL INCENDIO DEVOLVIÓ EL SUYO Y YO LO TOMÉ! ENTRE PARÉNTESIS, SUPERMAN, ESTÁ A BORDO TU AMIGO CLARK KENT... LE DIRÉ QUE ESTÁS AQUÍ.
UNA EMERGENCIA QUE AMBOS HÉROES HAN AFRONTADO A MENUDO IMPONE UNA ACCIÓN RÁPIDA..
¡TENEMOS QUE IR AL CAMAROTE Y PONERNOS LAS ROPAS DE CLARK Y BRUCE ANTES DE QUE LOIS LLEGUE! ¡DIOS! ¿PERO POR QUÉ HABRÁ VENIDO?
¿POR QUÉ NO? ¡ME PARECE UNA CHICA ATRACTIVA!
6


LO ES... PERO SI SUPIERAS LOS APUROS QUE ME HA CAUSADO, BATMAN...
OH, OH... ¡YA LLEGA! PRONTO... ¡ACLIÉSTATE!
Y CUANDO LOIS ENTRA...
PARECE TENER UN MAREO, SRTA. LANE. ¡TENDRÉ QUE QUEDARME AQUÍ A CUIDARLO!
¿CLARK KENT, AHORA TAMBIÉN TE MAREAS? BAH NO ME IMPORTA... TOTAL ESTÁN A BORDO SUPERMAN Y BATMAN!
OHHH
OHHH
¡FIIU! ¡ESTO EXPLICARÁ PORQUE BRUCE Y CLARK NO SE HARÁN VER DURANTE EL VIAJE!
PERO LOIS SEGUIRÁ A TODOS LADOS A BATMAN Y A SUPERMAN. ¿CÓMO PODREMOS ENCONTRAR AL CRIMINAL CON ELLA SIEMPRE DETRÁS NUESTRO?
SLAM
SOBRE EL PUENTE...
¡EH!... ¡HE PENSADO EN UN MODO PARA TENER ALEJADA A LOIS! SI TÚ LA CORTEJARAS... SI LE HACES CREER QUE ESTÁS ENAMORADO, Y YO ME FINJO CELOSO, ¡ESTARÍA DEMASIADO OCUPADA PARA JUGAR A LA DETECTIVE!
BUENO... SI TÚ LO DICES... ¡OKAY!
¡AH, ÉSTE ES SU PLAN! ¡PERO TE DARÉ UNA LECCIÓN, SUPERMAN!
¡OH, QUERRÍA HABLAR CONTIGO, BATMAN! EH.. SUPERMAN, ¿POR QUÉ NO TE VAS A CALMAR ESTAS OLAS, ASÍ EL BARCO PARA DE OSCILAR?
¡MMMF! YA QUE PREFIERES ESTAR CON BATMAN ¡ME IRÉ!
EL HOMBRE DE ACERO ADOPTA UN MÉTODO RÁPIDO PARA ESTABILIZAR EL BARCO...
VARANIA
¡LOIS PARECE MUY ATRAÍDA POR BATMAN! ¡OH, AL MENOS FACILITARÁ NUESTRO PLAN! Y YO PODRÉ CACHEAR EL BARCO A LA BÚSQUEDA DE LOS DIAMANTES ROBADOS!

AUNQUE CON SU VISTA DE RAYOS X, SUPERMAN NO HALLA NINGÚN DIAMANTE, IGUALMENTE LOCALIZA ALGO INTERESANTE...

MMM... ¡AQUEL TIPO TIENE UNA PISTOLA ESCONDIDA! PUEDE SER EL HOMBRE QUE BUSCAMOS... ¡DEBO HABLAR DE ELLO CON BATMAN!

Y SOBRE EL PUENTE...

¿Y CON TU VISIÓN DE RAYOS X, NO HAS DESCUBIERTO NINGÚN DIAMANTE? TEN OCUPADA A LOIS, MIENTRAS ECHO UN VISTAZO AL SR. SMILTER.

TIENE UNA IDENTIFICACIÓN QUE DICE "JOHN SMILTER, INGENIERO ELÉCTRICO", PERO PODRÍA SER FALSA.

¡OH, ESTÁS SOLO, SUPERMAN! ¡BATMAN ESTABA A PUNTO DE CONTARME ALGUNAS DE SUS HAZAÑAS! ¿NO ES MARAVILLOSO COMO ME HA SALVADO?

¡YO TE HE SALVADO CIENTOS DE VECES, PERO PARECE QUE YA LO HAS OLVIDADO!

¡BUENO, PARECE QUE SE HA ENAMORADO DE BATMAN!

POCO DESPUÉS, BATMAN FINGE ENCONTRAR CASUALMENTE AL SOSPECHOSO...

SÍ, BATMAN... ¡SOY UN INGENIERO ELÉCTRICO ESPECIALIZADO EN REDES DE ALTA TENSIÓN! ¡MÁS AÚN, TENGO QUE ARREGLAR EL DÍNAMO DEL BARCO DENTRO DE UNOS MINUTOS!

SUS ZAPATOS TIENEN SUELAS DE CUERO, PERO QUIÉN TRABAJA CON LA ALTA TENSIÓN SIEMPRE TIENE SUELAS DE GOMA. ¡MIENTE!

POCO DESPUÉS...

DEBE SER NUESTRO HOMBRE... ¡PERO SIN LOS DIAMANTES NO PODEMOS PROBARLO!

¡ES UN MISTERIO, PORQUE MI VISIÓN DE RAYOS X ENCONTRARÍA LOS DIAMANTES SI ESTUVIERAN A BORDO!

OH. BATMAN...

SI HAY UN BAILE SOBRE EL BARCO, ESTA NOCHE, ¿POR QUÉ NO HACES UNO DE TUS CÉLEBRES NÚMEROS PARA CONTRIBUIR AL ÉXITO DE LA NOCHE?

BUENO, HARÉ LO MEJOR QUE PUEDA, LOIS... ¡AUNQUE NO ENTIENDO POR QUÉ NO LE PREGUNTAS TAMBIÉN A SUPERMAN!

AQUELLA NOCHE DELANTE DE ESPECTADORES ASOMBRADOS, BATMAN DA UNA DEMOSTRACIÓN DE SUS MÍTICAS DOTES ACROBÁTICAS!

¡ES FANTÁSTICO!

¡OH, DE VERAS! ¡ES TAN FASCINANTE!

¡AHORA YO TAMBIÉN ME EXHIBIRÉ PARA EL PÚBLICO, LOIS! ¡VUELVO EN UN INSTANTE!

EH, HUM.. SI ASÍ QUIERES...

¡POR UNA APUESTA EN EL MAR DEL NORTE, EL HOMBRE DE ACERO SÓLO TARDA UN MOMENTO Y YA ESTÁ DE VUELTA...

¡GUAU! ¡MIREN CÓMO MANIPULA AQUELLOS ICEBERGS! ¡QUÉ HOMBRE!

OH, SÍ... BAH... ¡PERO ES TAN SABIDO! ¡CREO QUE ME PINTARÉ LAS UÑAS!

Y CUANDO LA PERFORMANCE TERMINA...

¡MI SUPER OÍDO HA CAPTADO LO QUE HA DICHO LOIS, BATMAN, Y... DIJO QUE VENCIÓ EL MEJOR!

PERO YO SÓLO LA HE CORTEJADO PARA QUE NO COMPROMETIERA NUESTRA MISIÓN... ¡COMO ACORDAMOS!

ESTOY SEGURO DE QUE SMILTER ES NUESTRO HOMBRE... PERO SI NO HAS LOGRADO VER LOS DIAMANTES, ¿QUÉ ESTÁ PASANDO?

NO LO SÉ... ¡EN TODO CASO, NO PUEDE DEJAR EL BARCO HASTA QUE NO ATRAQUEMOS!

¡PERO SUPERMAN SE EQUIVOCA! EN ESE PRECISO INSTANTE...

PRONTO VENDRÁ A BUSCARME EL HELICÓPTERO... Y UN PEQUEÑO SABOTAJE TENDRÁ OCUPADO A SUPERMAN ¡PERO PARA ESTAR SEGURO LLEVARÉ CONMIGO A UN REHÉN!

POCO DESPUÉS...

¡N... NO ENTIENDO! NUESTRAS TURBINAS NO FUNCIONAN... ¡Y ESTÁ LLEGANDO UNA TEMPESTAD!

ME PREGUNTO SI SERÁ UNA AVERÍA ACCIDENTAL, ¡MEJOR ECHAR UN VISTAZO, SUPERMAN!

MIENTRAS TANTO...

ME DIJO QUE TENÍA QUE DECIRME ALGO, SR. SMILTER... HABLAR DE ALGO...

ESE HELICÓPTERO ESTÁ VINIENDO A BUSCARME, SRTA. LANE... ¡Y USTED VENDRÁ CONMIGO!

Y CUANDO UNOS MINUTOS DESPUÉS, LA FUERZA DE LA TEMPESTAD GOLPEA EN LA AVERÍA DEL BARCO...

NO HAY PELIGRO... ¡PUEDO REMOLCAR EL BARCO HASTA LA COSTA!

¡AYUDA! EL SR. SMILTER SE HA IDO EN ESE HELICÓPTERO... Y OBLIGÓ A LA SRTA. LANE A SEGUIRLO.

... ¡DARTE UN EMPUJÓN!

¡GUAU, ESTO SÍ QUE ES VIAJAR!

¡ROBIN ESTARÍA ENCANTADO!

¡DIABLOS! ¡YO NO LOGRARÉ ALCANZARLOS Y TÚ NO PUEDES PORQUE TIENES QUE REMOLCAR EL BARCO!

¿QUIZÁS PUEDAS VOLAR, SI TE AYUDO! SÚBETE SOBRE MIS HOMBROS, BATMAN, DE MANERA QUE YO PUEDA...

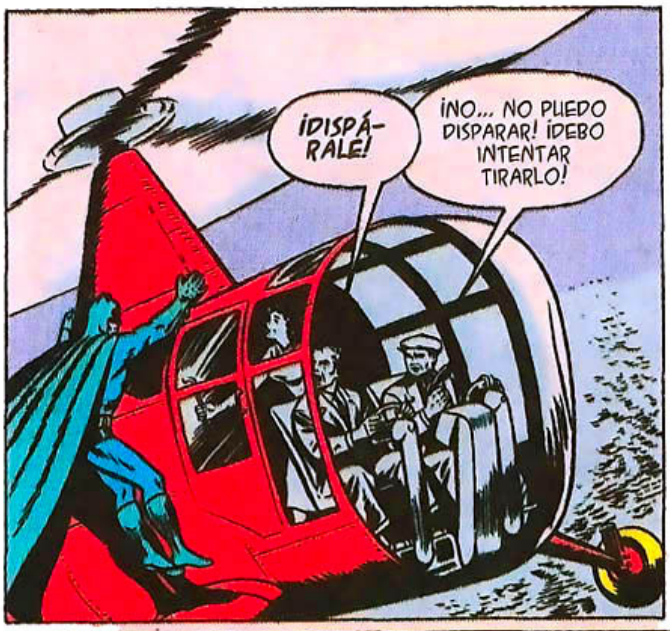
¡DISPÁRALE!
¡NO... NO PUEDO DISPARAR! ¡DEBO INTENTAR TIRARLO!


PERO BATMAN RESISTE Y ENTRA EN LA CABINA...
¡OH! ¡BATMAN... SABÍA QUE ME IBAS A SALVAR!


DESPUÉS, CUANDO SUPERMAN HA REMOLCADO EL BARCO HASTA LA COSTA...
LO HAS CAPTURADO Y HAS SALVADO A LOIS, PERO AÚN NO TENEMOS LOS DIAMANTES.
¡SÍ, AL CONTRARIO! ¡LOS TENÍA ESCONDIDOS DENTRO DE LOS PROYECTILES EN EL TAMBOR DE LA PISTOLA, DONDE NO PUDIERAS VERLOS! ¡LO COMPRENDÍ CUANDO NO QUISO DISPARARME!


Y DESPUÉS DE QUE LOS CRIMINALES FUERON ENTREGADOS A LA POLICÍA...
¿NO CONTINÚAN CON EL CRUCERO?
NO.. ¡NUESTRA TAREA HA TERMINADO!
¡Y TENEMOS QUE VOLVER ARRIBA DEL BARCO Y VESTIRNOS COMO KENT Y WAYNE!


PERO DESPUÉS, CUANDO EL VARANIA ESTÁ VOLVIENDO A CASA...
¡QUÉ PRONTO SE TE HA PASADO EL MAREO CLARK KENT! ¡APENAS SUPERMAN Y BATMAN SE VAN, TÚ Y BRUCE REAPARECEN!
EH... SÍ.. LA PARADA EN AQUEL PUERTO... ¡ME HIZO BIEN!


¡SE ACABÓ! ¡AHORA SABE QUE SOMOS SUPERMAN Y BATMAN!
TU IDENTIDAD PUEDO PROTEGERLA... ¡PERO TEMO NO PODER HACER NADA CON LA MÍA! ¡YA VERÁS ESTA NOCHE!

AQUELLA NOCHE, MIENTRAS LAS TINIEBLAS CUBREN AL VARANIA...

¡HARÁS UNA BREVE APARICIÓN EN GOTHAM CITY Y DESPUÉS TE DEVOLVERÉ AL BARCO A SUPERVELOCIDAD!

POCO DESPUÉS EN GOTHAM CITY...

¡MIREN... BATMAN! ¡EN BUSCA DE CRIMINALES, COMO SIEMPRE!

A LA MAÑANA SIGUIENTE...

¡EL NOTICIERO HA DICHO QUE BATMAN HA REAPARECIDO EN GOTHAM CITY ANOCHE! ¿ENTONCES NO PUEDE SER BRUCE WAYNE!

YA ESTÁ CONVENCIDA... ¡PERO TEMO QUE NO HAY ESPERANZA PARA MÍ!

¡YO CREO QUE SÍ! ¡CUANDO ESTEMOS ACERCÁNDONOS AL PUERTO, TE ADELANTARÁS Y COMO SUPERMAN RECIBIRÁS AL BARCO! ¡YO PENSARÉ EN EL RESTO!

SHIP NEWS

CUANDO EL VARANIA ATRACA, LOIS Y CLARK SON RECIBIDOS POR...

¡SUPERMAN!

¡BIENVENIDA, LOIS! HOLA, CLARK... ¡SIENTO LO DE TU MAREO!

STLINE LINES

LUEGO, EN UN RINCÓN APARTADO...

¡DISFRAZÁNDOTE DE CLARK KENT HAS SALVADO MI SECRETO, BATMAN! ¡PERO AL FIN DE CUENTAS NO SABEMOS A QUIÉN PREFIERE LOIS DE NOSOTROS DOS!

¡VEAMOS CON QUIÉN ASISTIRÁ A LA CENA DE ESTA NOCHE!

PERO CUANDO VUELVEN CON EL RESTO...

¡HOLA, BATMAN! ¿SABES UNA COSA?... LLEVARÉ A LA SRTA. LANE A CENAR AFUERA!

¿NO ES UN ENCANTO EL CHICO?

¡OH, NO!

fin


DC
WORLD'S FINEST
COMICS
AUG
10¢
APPROVED BY THE COMICS CODE AUTHORITY
Featuring SUPERMAN AND BATMAN
In one adventure Together—
"The CLUB of HEROES!"
SOMEHOW, OUR NEW HERO, LIGHTNING MAN, MUST BE CAUSING A MYSTERIOUS EFFECT ON SUPERMAN! WE'VE GOT TO STOP HIM!


YOUR TWO FAVORITE HEROES
SUPERMAN
REG. U. S. PAT. OFF.
and
BATMAN AND ROBIN
¡Juntos EN UNA AVENTURA!
CUANDO SE REÚNEN LOS MÁS FAMOSOS HÉROES DEL MUNDO, ¿CUÁL DE ELLOS SERÁ ELEGIDO EL MÁS GRANDE? ¿SERÁ SUPERMAN, EL PODEROSO HOMBRE DE ACERO? ¿O BATMAN, EL AGUERRIDO JUSTICIERO DE LA CAPA? POR ASOMBROSO QUE PAREZCA, NO ES NINGUNO DE LOS DOS... ¡PUES SE VEN ECLIPSADOS POR UN FABULOSO RECIÉN LLEGADO CAPAZ DE RIVALIZAR CON SUS HAZAÑAS Y PODERES! Y AMBOS JUSTICIEROS DEBEN LUCHAR POR RESOLVER UN PELIGROSO MISTERIO CENTRADO EN ESE ENIGMÁTICO RECIÉN LLEGADO QUE LIDERA...
EL CLUB DE HÉROES
"THE CLUB OF HEROES"
¡SUPONGO QUE, TRAS LA LLEGADA DE ESE HOMBRE RELÁMPAGO, TÚ Y YO TENDREMOS QUE CONFORMARNOS CON UN SEGUNDO PUESTO!
DAILY PLANET
5¢
UN NUEVO HÉROE, EL HOMBRE RELÁMPAGO, EVITA UN GRAN DESASTRE

UNA NOCHE, EN METROPOLIS, UN CARTEL INFORMATIVO BRILLA CON UN MENSAJE URGENTE...

DEBE DE TRATARSE DE ALGO GRAVE... ¡SERÁ MEJOR QUE ME CAMBIE!

LLAMANDO A SUPERMAN

Y ASÍ, EL TÍMIDO Y AFABLE REPORTERO CLARK KENT NO TARDA EN CONVERTIRSE EN EL PODEROSO SUPERMAN PARA RESPONDER A ESA PROFÉTICA LLAMADA...

MIENTRAS TANTO, UN SÍMBOLO EN LOS CIELOS DE GOTHAM CITY CONVOCA A BATMAN Y ROBIN EN JEFATURA...

SÍ, POR ESO HE ACTIVADO LA BATSEÑAL... ¡OS NECESITAN EN METROPOLIS!

AQUÍ TODO ESTÁ CALMADO, COMISARIO... ¡NOS IREMOS ENSEGUIDA!

POLICÍA DE GOTHAM CITY

A LO LARGO Y ANCHO DEL MUNDO, SE SUCEDE LA MISMA CONVOCATORIA MISTERIOSA. PARA LOS DOS GRANDES JUSTICIEROS DE INGLATERRA...

¡...Y RECLAMAN AL CABALLERO Y AL ESCUDERO EN METROPOLIS!

¡RESPONDEREMOS A ESA LLAMADA! PERO NADIE DEBE ADIVINAR NUESTRAS IDENTIDADES... ¡ASÍ QUE TAMBIÉN LLEVAREMOS NUESTROS TRAJES DE CABALLERO Y ESCUDERO EN AMÉRICA!

WIRELESS SHOPPE

EL MOSQUETERO, ENMASCARADO SÍMBOLO DE LA LEY EN FRANCIA, TAMBIÉN SE VE SOLICITADO...

LE ECHAREMOS DE MENOS, *M'SIEU* MOSQUETERO, PUES AUNQUE NO SEPAMOS SU AUTÉNTICO NOMBRE, ¡ES USTED EL TERROR DE LOS DELINCUENTES!

¡VOLVERÉ EN CUANTO DESCUBRA POR QUÉ ME NECESITAN EN *L'AMÉRIQUE*!

ASÍ COMO EL GAUCHO, DE AMÉRICA DEL SUR...

¡AQUÍ ESTÁ EL LADRÓN AL QUE BUSCABAN!

MUCHAS GRACIAS, GAUCHO... ¡SABÍAMOS QUE LE ATRAPARÍAS! ¡PERO HAS RECIBIDO UNA LLAMADA DE NORTEAMÉRICA!

Y EL PALADÍN DE LA REMOTA ITALIA, QUE ESCONDE SU IDENTIDAD BAJO EL ASPECTO DE UN ROMANO DE LA ANTIGÜEDAD...

¡SÍ, ES UN HONOR ENVIAR A AMÉRICA AL LEGIONARIO, NUESTRO MAYOR HÉROE!

PERO... ¿POR QUÉ TODOS ESTOS GRANDES JUSTICIEROS HAN SIDO CONVOCADOS EN METROPOLIS? ¡HABRÁ UN MOTIVO MUY IMPORTANTE!

ITAL AIR

Y SIN DUDA LO HAY, PARA REUNIR ASÍ A LOS FAMOSOS HÉROES DE TANTAS TIERRAS...

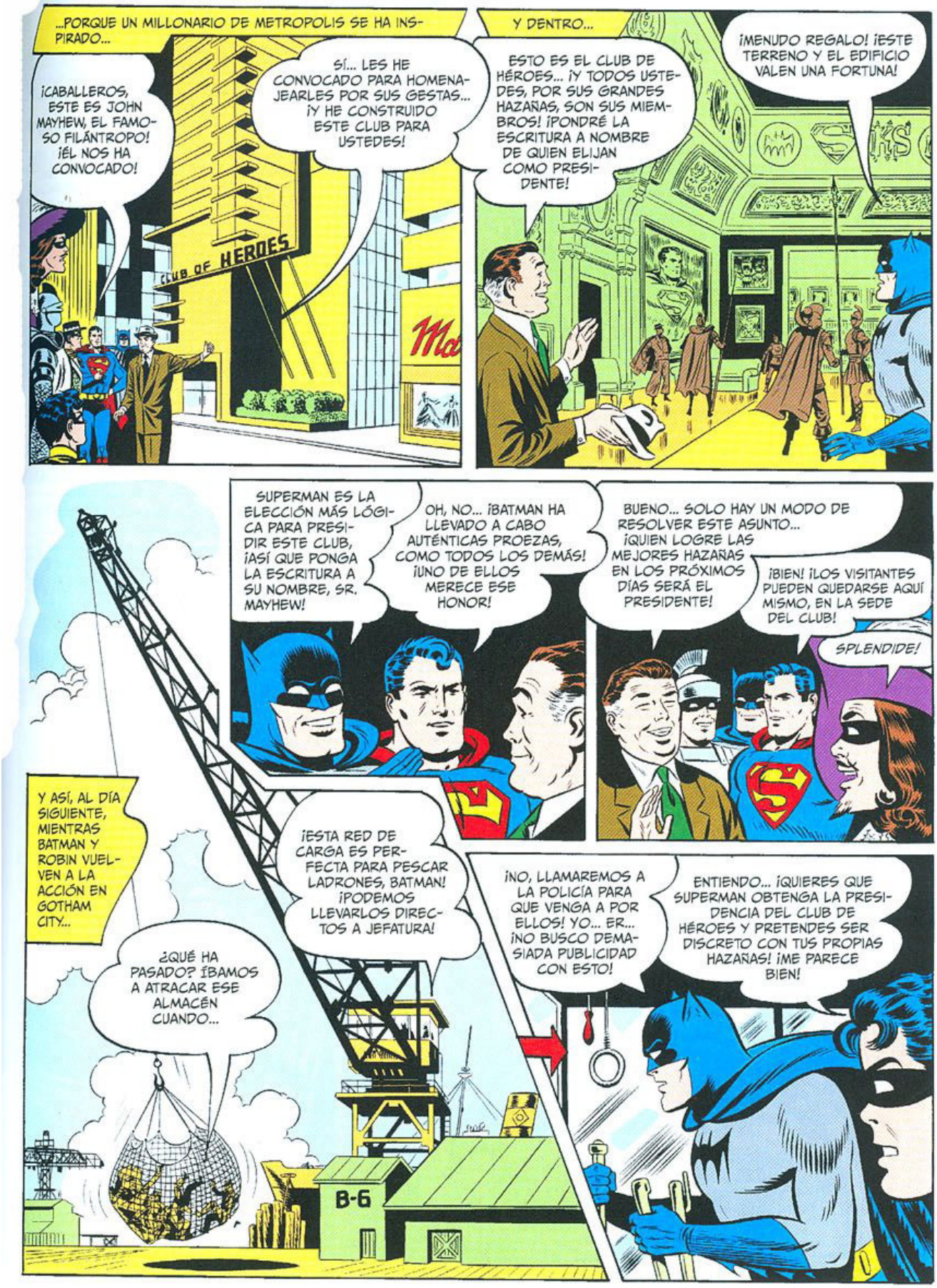
...PORQUE UN MILLONARIO DE METROPOLIS SE HA INSPIRADO...
¡CABALLEROS, ESTE ES JOHN MAYHEW, EL FAMOSO FILÁNTROPO! ¡ÉL NOS HA CONVOCADO!
SÍ... LES HE CONVOCADO PARA HOMENAJEARLES POR SUS GESTAS... ¡Y HE CONSTRUIDO ESTE CLUB PARA USTEDES!
CLUB OF HEROES
Y DENTRO...
ESTO ES EL CLUB DE HÉROES... ¡Y TODOS USTEDES, POR SUS GRANDES HAZAÑAS, SON SUS MIEMBROS! ¡PONDRÉ LA ESCRITURA A NOMBRE DE QUIEN ELIJAN COMO PRESIDENTE!
¡MENUDO REGALO! ¡ESTE TERRENO Y EL EDIFICIO VALEN UNA FORTUNA!
SUPERMAN ES LA ELECCIÓN MÁS LÓGICA PARA PRESIDIR ESTE CLUB, ¡ASÍ QUE PONGA LA ESCRITURA A SU NOMBRE, SR. MAYHEW!
OH, NO... ¡BATMAN HA LLEVADO A CABO AUTÉNTICAS PROEZAS, COMO TODOS LOS DEMÁS! ¡UNO DE ELLOS MERECE ESE HONOR!
BUENO... SOLO HAY UN MODO DE RESOLVER ESTE ASUNTO... ¡QUIEN LOGRE LAS MEJORES HAZAÑAS EN LOS PRÓXIMOS DÍAS SERÁ EL PRESIDENTE!
¡BIEN! ¡LOS VISITANTES PUEDEN QUEDARSE AQUÍ MISMO, EN LA SEDE DEL CLUB!
SPLENDIDE!
Y ASÍ, AL DÍA SIGUIENTE, MIENTRAS BATMAN Y ROBIN VUELVEN A LA ACCIÓN EN GOTHAM CITY...
¿QUÉ HA PASADO? ÍBAMOS A ATRACAR ESE ALMACÉN CUANDO...
¡ESTA RED DE CARGA ES PERFECTA PARA PESCAR LADRONES, BATMAN! ¡PODEMOS LLEVARLOS DIRECTOS A JEFATURA!
B-6
¡NO, LLAMAREMOS A LA POLICÍA PARA QUE VENGA A POR ELLOS! YO... ER... ¡NO BUSCO DEMASIADA PUBLICIDAD CON ESTO!
ENTIENDO... ¡QUIERES QUE SUPERMAN OBTENGA LA PRESIDENCIA DEL CLUB DE HÉROES Y PRETENDES SER DISCRETO CON TUS PROPIAS HAZAÑAS! ¡ME PARECE BIEN!


PERO ALGUNOS DE LOS DEMÁS JUSTICIEROS TIENEN LA MISMA IDEA CUANDO ENTRAN EN ACCIÓN EN METROPOLIS...
POR SUERTE, HEMOS PILLADO A ESTOS LADRONES CON LAS MANOS EN LA MASA... ¡PERO NO NOS ATRIBUIREMOS EL MÉRITO DE SU CAPTURA!
¡SÍ! ¡SUPERMAN O BATMAN DEBERÍAN OBTENER LA PRESIDENCIA POR DERECHO PROPIO!
JEWEL
MI TRUCO DE USAR LA LANZA A MODO DE PÉRTIGA FUNCIONA AQUÍ TAN BIEN COMO EN CASA... ¡AUNQUE NO SEA NADA COMPARADO CON LAS GESTAS DE SUPERMAN!
CIERTO... ¡NUNCA PODREMOS ECLIPSARLE, NI A BATMAN!
Savings AND LOAN
EN CUANTO AL PROPIO SUPERMAN, EN UNA CARRETERA DE MONTAÑA, EN LAS AFUERAS DE LA CIUDAD...
SOLO ME LLEVARÁ UNOS INSTANTES DESPEJAR EL DERRUMBAMIENTO QUE HA BLOQUEADO ESTA CARRETERA, ¡SI BIEN NO INFORMARÉ DE ELLO! ¡BATMAN O UNO DE LOS DEMÁS DEBERÍA PRESIDIR EL CLUB!
LUEGO, CUANDO EL HOMBRE DE ACERO HA VUELTO A TRANSFORMARSE EN CLARK KENT...
AHORA ACUDIRÉ A MI CITA CON LOIS Y... CIELOS... ¡NUNCA HABÍA OÍDO UN TRUENO ASÍ!
NO ME EXTRAÑA... ¡UNA CONCENTRACIÓN DE TORMENTAS ELÉCTRICAS CRECE SOBRE TODA METROPOLIS! UNA FORMACIÓN DE ESE TIPO PUEDE PROVOCAR TORNADOS... ¡SERÁ MEJOR QUE SUPERMAN SE OCUPE DE DISIPAR ESAS TORMENTAS!
PERO, DE PRONTO...
VAYA... ¿QUÉ ME OCURRE? ME MAREO... TODO SE OSCURECE... ¡COMO SI LA KRYPTONITA ME ESTUVIESE AFECTANDO!

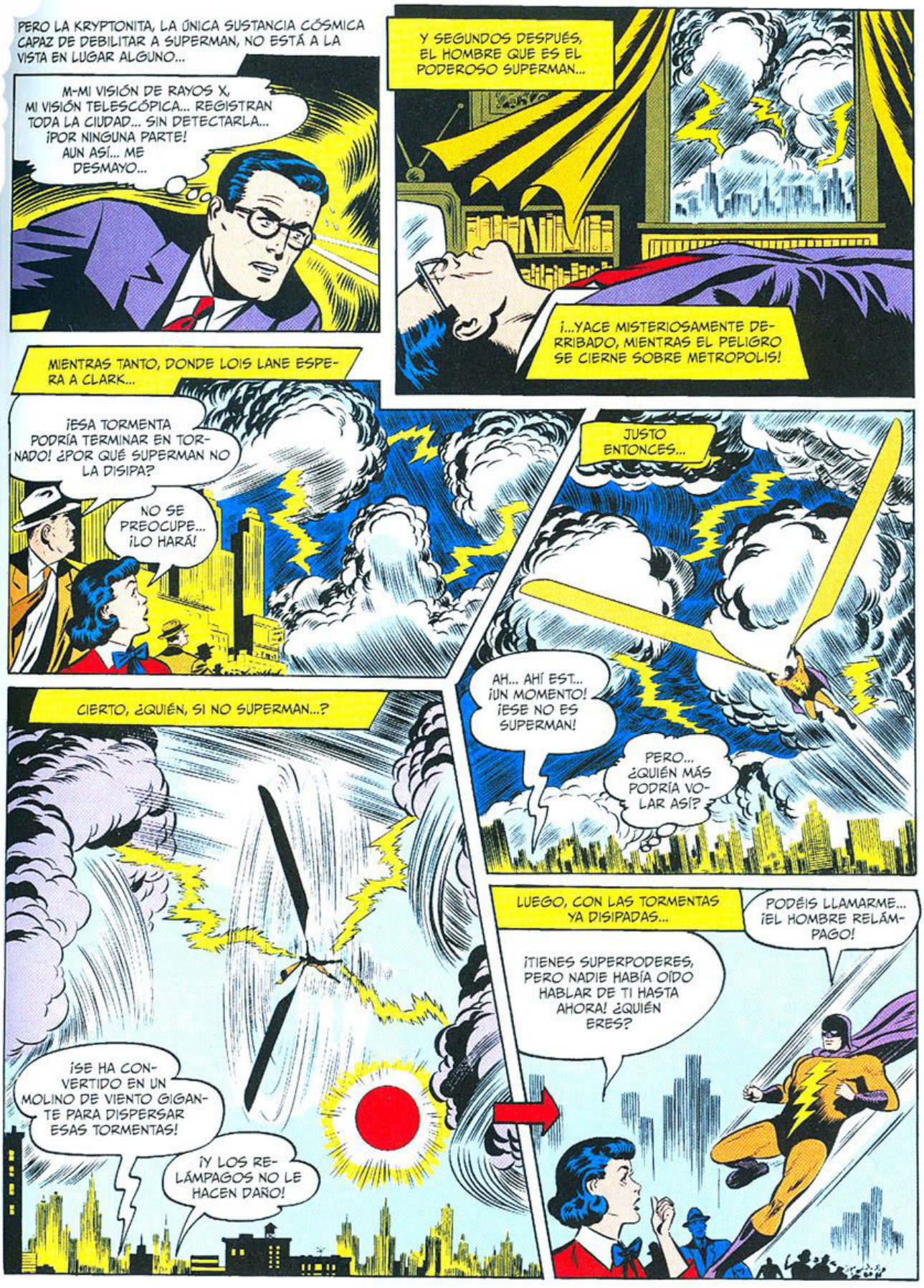
PERO LA KRYPTONITA, LA ÚNICA SUSTANCIA CÓSMICA CAPAZ DE DEBILITAR A SUPERMAN, NO ESTÁ A LA VISTA EN LUGAR ALGUNO...
M-MI VISIÓN DE RAYOS X, MI VISIÓN TELESCÓPICA... REGISTRAN TODA LA CIUDAD... SIN DETECTARLA... ¡POR NINGUNA PARTE! AUN ASÍ... ME DESMAYO...
Y SEGUNDOS DESPUÉS, EL HOMBRE QUE ES EL PODEROSO SUPERMAN...
¡...YACE MISTERIOSAMENTE DERRIBADO, MIENTRAS EL PELIGRO SE CIERNE SOBRE METROPOLIS!
MIENTRAS TANTO, DONDE LOIS LANE ESPERA A CLARK...
¡ESA TORMENTA PODRÍA TERMINAR EN TORNADO! ¿POR QUÉ SUPERMAN NO LA DISIPA?
NO SE PREOCUPE... ¡LO HARÁ!
JUSTO ENTONCES...
AH... AHÍ EST... ¡UN MOMENTO! ¡ESE NO ES SUPERMAN!
PERO... ¿QUIÉN MÁS PODRÍA VOLAR ASÍ?
CIERTO, ¿QUIÉN, SI NO SUPERMAN...?
¡SE HA CONVERTIDO EN UN MOLINO DE VIENTO GIGANTE PARA DISPERSAR ESAS TORMENTAS!
¡Y LOS RELÁMPAGOS NO LE HACEN DAÑO!
LUEGO, CON LAS TORMENTAS YA DISIPADAS...
¡TIENES SUPERPODERES, PERO NADIE HABÍA OÍDO HABLAR DE TI HASTA AHORA! ¿QUIÉN ERES?
PODÉIS LLAMARME... ¡EL HOMBRE RELÁMPAGO!


Y CUANDO EL NUEVO SUPERHÉROE SE ALEJA...
¡NO ENTIENDO NADA! ¿DÓNDE ESTÁ SUPERMAN? ¿POR QUÉ NO SE HA ENFRENTADO ÉL A ESA AMENAZA, EN VEZ DE ESTE RECIÉN LLEGADO?
¡COMO SUPERMAN, MANTIENE SU IDENTIDAD EN SECRETO! ¡PERO SIN DUDA ES IMPRESIONANTE!
PARA DESCUBRIR LA RESPUESTA, LOIS TENDRÍA QUE IR AL APARTAMENTO DE CLARK KENT, DONDE POCO DESPUÉS...
¡LO QUE ME HA OCURRIDO, SEA LO QUE SEA, ME HA NOQUEADO! IBA A ENFRENTARME A ESAS TORMENTAS... ¡SERÁ MEJOR QUE ME CAMBIE CUANTO ANTES!
"¡...ESE GRAN ASTEROIDE CON KRYPTONITA QUE SE ACERCÓ A LA TIERRA HACE UNOS DÍAS!"
¡NO HA PODIDO SER KRYPTONITA, PORQUE NO HE VISTO NINGÚN FRAGMENTO EN VARIOS KILÓMETROS A LA REDONDA! ES MÁS, SIEMPRE TENGO PRESENTE CUALQUIER POSIBLE AMENAZA POR KRYPTONITA, Y LA ÚLTIMA FUE...
¡NO PUEDO PERMITIR QUE ESE ASTEROIDE ALCANCE LA TIERRA, O LOS MALHECHORES PODRÍAN OBTENER SU KRYPTONITA Y USARLA EN MI CONTRA! LO DEVOLVERÉ AL ESPACIO...
PERO MIENTRAS CLARK SE PREPARA RAUDAMENTE PARA LA ACCIÓN...
...Y ESTA IMAGEN MUESTRA CÓMO EL NUEVO HÉROE, EL HOMBRE RELÁMPAGO, ¡HA ALEJADO LA AMENAZA DEL TORNADO CON SU SUPERHAZAÑA!
¿QUÉ...? ¿Q-QUIÉN ES EL HOMBRE RELÁMPAGO? ¿CÓMO HA OBTENIDO SUS SUPERPODERES? ¿Y QUÉ ME HABRÁ NOQUEADO ASÍ?
TARDÉ UNOS SEGUNDOS EN QUEDAR A SALVO...
¡ESA MONTAÑA QUE HE LANZADO LE HA DADO Y LO HA APARTADO DE SU TRAYECTORIA! ¡EL ASTEROIDE JAMÁS VOLVERÁ A LA TIERRA!
ASÍ QUE NADA DE KRYPTONITA ALCANZÓ LA TIERRA... ¡Y ESO SIGNIFICA QUE OTRA COSA ME HA DEJADO INCONSCIENTE, JUSTO CUANDO ESE HOMBRE RELÁMPAGO APARECÍA PARA REEMPLAZARME! QUIZÁ HAYA SIDO OBRA SUYA, PERO... ¿CÓMO... Y POR QUÉ?

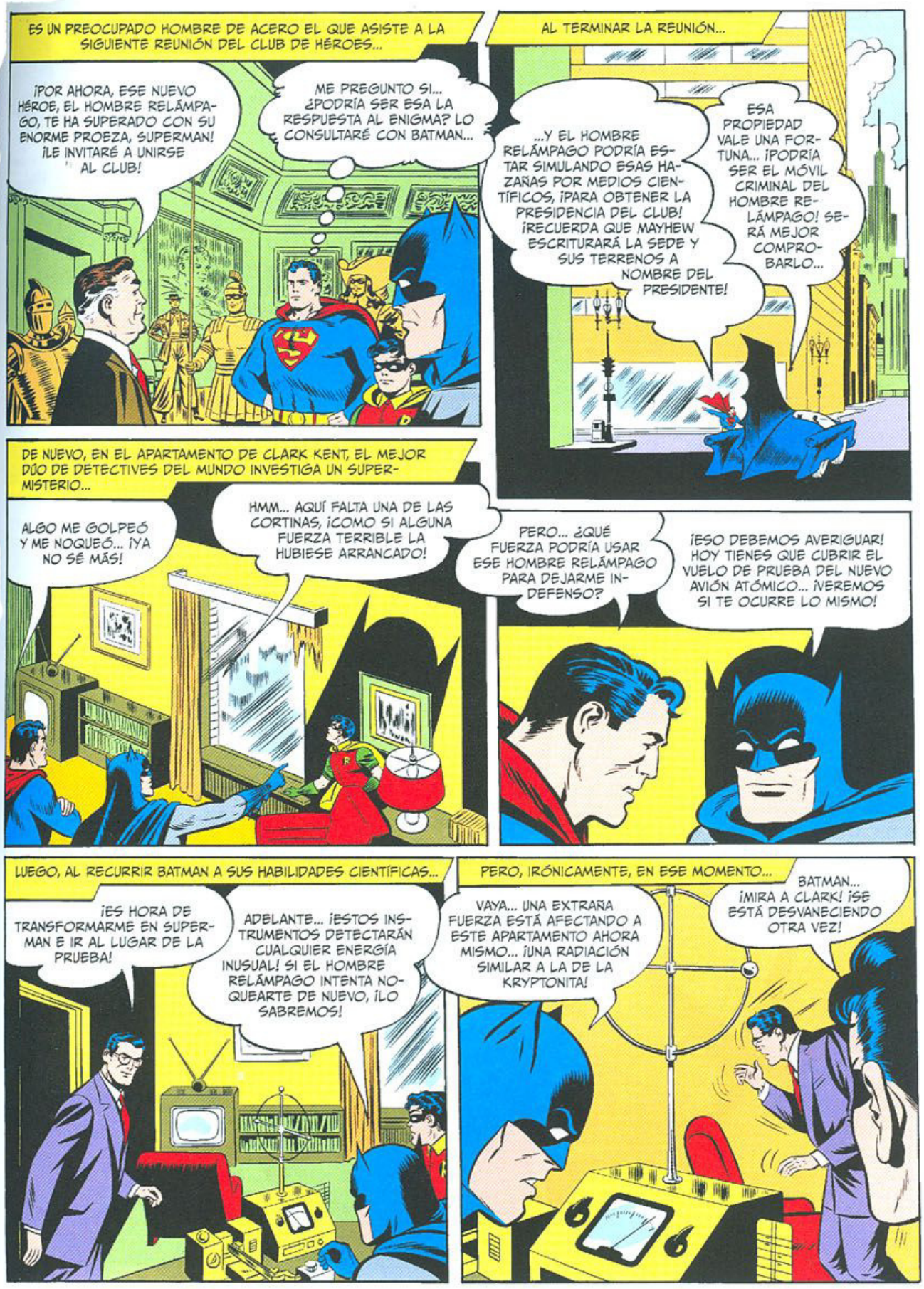
ES UN PREOCUPADO HOMBRE DE ACERO EL QUE ASISTE A LA SIGUIENTE REUNIÓN DEL CLUB DE HÉROES...
¡POR AHORA, ESE NUEVO HÉROE, EL HOMBRE RELÁMPAGO, TE HA SUPERADO CON SU ENORME PROEZA, SUPERMAN! ¡LE INVITARÉ A UNIRSE AL CLUB!
ME PREGUNTO SI... ¿PODRÍA SER ESA LA RESPUESTA AL ENIGMA? LO CONSULTARÉ CON BATMAN...
AL TERMINAR LA REUNIÓN...
...Y EL HOMBRE RELÁMPAGO PODRÍA ESTAR SIMULANDO ESAS HAZAÑAS POR MEDIOS CIENTÍFICOS, ¡PARA OBTENER LA PRESIDENCIA DEL CLUB! ¡RECUERDA QUE MAYHEW ESCRITURARÁ LA SEDE Y SUS TERRENOS A NOMBRE DEL PRESIDENTE!
ESA PROPIEDAD VALE UNA FORTUNA... ¡PODRÍA SER EL MÓVIL CRIMINAL DEL HOMBRE RELÁMPAGO! SERÁ MEJOR COMPROBARLO...
DE NUEVO, EN EL APARTAMENTO DE CLARK KENT, EL MEJOR DÚO DE DETECTIVES DEL MUNDO INVESTIGA UN SUPERMISTERIO...
ALGO ME GOLPEÓ Y ME NOQUEÓ... ¡YA NO SÉ MÁS!
HMM... AQUÍ FALTA UNA DE LAS CORTINAS, ¡COMO SI ALGUNA FUERZA TERRIBLE LA HUBIESE ARRANCADO!
PERO... ¿QUÉ FUERZA PODRÍA USAR ESE HOMBRE RELÁMPAGO PARA DEJARME INDEFENSO?
¡ESO DEBEMOS AVERIGUAR! HOY TIENES QUE CUBRIR EL VUELO DE PRUEBA DEL NUEVO AVIÓN ATÓMICO... ¡VEREMOS SI TE OCURRE LO MISMO!
LUEGO, AL RECURRIR BATMAN A SUS HABILIDADES CIENTÍFICAS...
¡ES HORA DE TRANSFORMARME EN SUPERMAN E IR AL LUGAR DE LA PRUEBA!
ADELANTE... ¡ESTOS INSTRUMENTOS DETECTARÁN CUALQUIER ENERGÍA INUSUAL! SI EL HOMBRE RELÁMPAGO INTENTA NOQUEARTE DE NUEVO, ¡LO SABREMOS!
PERO, IRÓNICAMENTE, EN ESE MOMENTO...
VAYA... UNA EXTRAÑA FUERZA ESTÁ AFECTANDO A ESTE APARTAMENTO AHORA MISMO... ¡UNA RADIACIÓN SIMILAR A LA DE LA KRYPTONITA!
BATMAN... ¡MIRA A CLARK! ¡SE ESTÁ DESVANECIENDO OTRA VEZ!


ESTO LO DEMUESTRA... ¡ALGUIEN LE NOQUEA DELIBERADAMENTE CON ESA RADIACIÓN!
¡Y ESE ALGUIEN PODRÍA SER EL HOMBRE RELÁMPAGO! VAMOS... ¡COMPROBAREMOS SI APARECE EN EL LUGAR DE LA PRUEBA!
Y CUANDO EL NUEVO Y ENORME AVIÓN ATÓMICO DESPEGA...
COMO MANEJAMOS LA AERONAVE POR CONTROL REMOTO, NO HAY PASAJEROS QUE ARRIESGUEN SUS VIDAS... Y SUPERMAN ACCEDIÓ A SUPERVISAR LA PRUEBA, ¡PARA EVITAR ACCIDENTES!
AHÍ VIENEN BATMAN Y ROBIN... ¡PERO NO VEO A SUPERMAN AÚN!
EN ESE INSTANTE...
¡AHÍ ESTÁ...! ¡EL HOMBRE RELÁMPAGO! ¿CÓMO HA OBTENIDO SUPERPODERES?
ES UN MISTERIO, ¡AUNQUE PARECE SER QUE ATURDE A SUPERMAN CON RADIACIÓN CADA VEZ PARA SUSTITUIRLE ÉL EN SUS HAZAÑAS!
Y AL SURGIR UN REPENTINO PELIGRO...
LA BATERÍA NUCLEAR DEL AVIÓN SE HA DESBOCADO... ¡SU RADIACTIVIDAD SERÁ UNA AMENAZA SI SE ESTRELLA EN ALGUNA PARTE! PERO NO PUEDE HACERME DAÑO...
ME ASEGURARÉ DE QUE NO SEA UN PELIGRO...
INSTANTES DESPUÉS, EN EL CRÁTER DE UN VOLCÁN EXTINTO HACE MUCHO...
¡ESTO ENTERRARÁ ESE AVIÓN MORTAL PARA SIEMPRE, DONDE SU RADIACIÓN NO PUEDA FILTRARSE NI PERJUDICAR A NADIE!

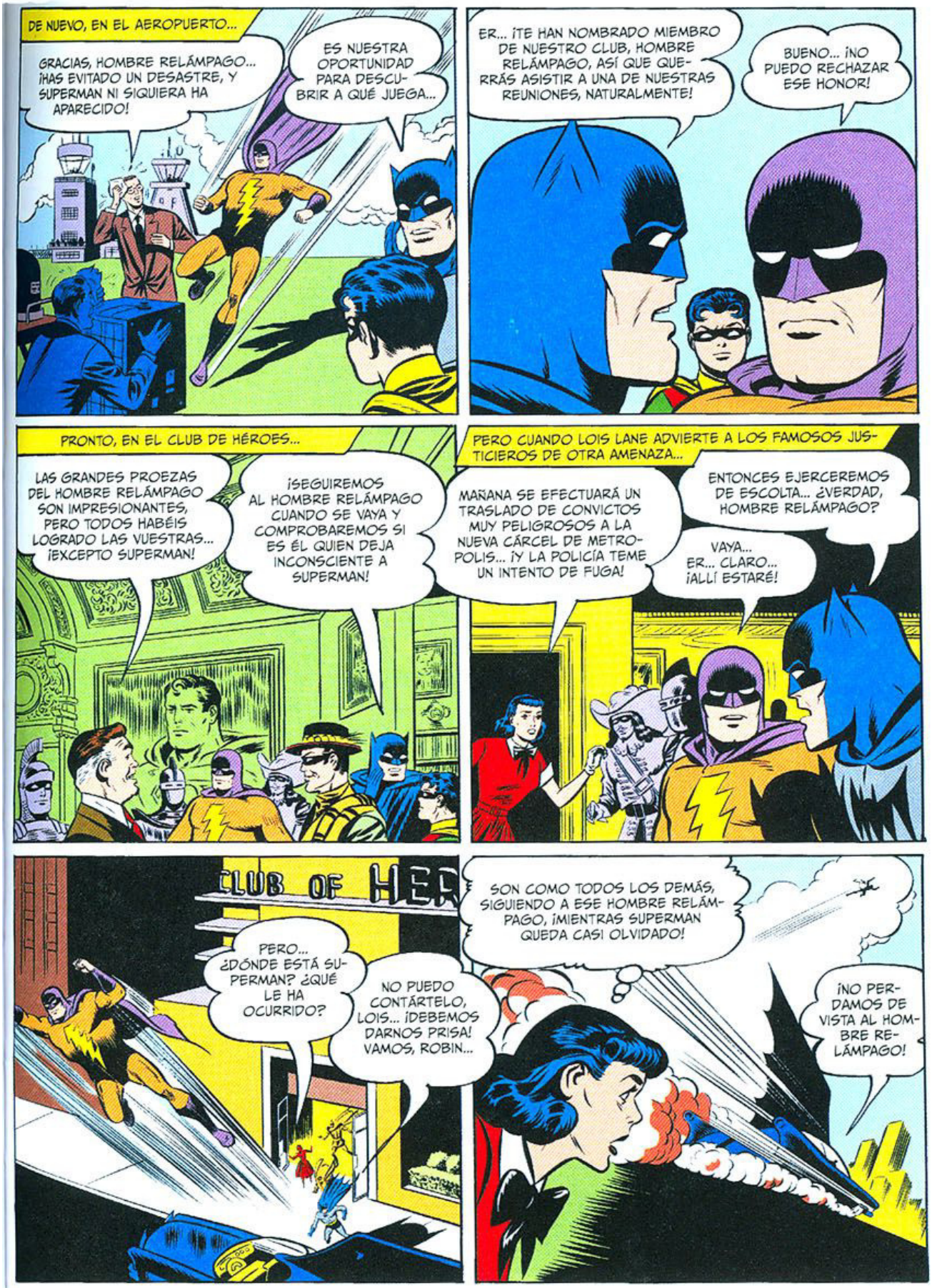
DE NUEVO, EN EL AEROPUERTO...
GRACIAS, HOMBRE RELÁMPAGO... ¡HAS EVITADO UN DESASTRE, Y SUPERMAN NI SIQUIERA HA APARECIDO!
ES NUESTRA OPORTUNIDAD PARA DESCUBRIR A QUÉ JUEGA...
ER... ¡TE HAN NOMBRADO MIEMBRO DE NUESTRO CLUB, HOMBRE RELÁMPAGO, ASÍ QUE QUERRÁS ASISTIR A UNA DE NUESTRAS REUNIONES, NATURALMENTE!
BUENO... ¡NO PUEDO RECHAZAR ESE HONOR!
PRONTO, EN EL CLUB DE HÉROES...
LAS GRANDES PROEZAS DEL HOMBRE RELÁMPAGO SON IMPRESIONANTES, PERO TODOS HABÉIS LOGRADO LAS VUESTRAS... ¡EXCEPTO SUPERMAN!
¡SEGUIREMOS AL HOMBRE RELÁMPAGO CUANDO SE VAYA Y COMPROBAREMOS SI ES ÉL QUIEN DEJA INCONSCIENTE A SUPERMAN!
PERO CUANDO LOIS LANE ADVIERTE A LOS FAMOSOS JUSTICIEROS DE OTRA AMENAZA...
MAÑANA SE EFECTUARÁ UN TRASLADO DE CONVICTOS MUY PELIGROSOS A LA NUEVA CÁRCEL DE METROPOLIS... ¡Y LA POLICÍA TEME UN INTENTO DE FUGA!
ENTONCES EJERCEREMOS DE ESCOLTA... ¿VERDAD, HOMBRE RELÁMPAGO?
VAYA... ER... CLARO... ¡ALLÍ ESTARÉ!
CLUB OF HE
PERO... ¿DÓNDE ESTÁ SUPERMAN? ¿QUÉ LE HA OCURRIDO?
NO PUEDO CONTÁRTELO, LOIS... ¡DEBEMOS DARNOS PRISA! VAMOS, ROBIN...
SON COMO TODOS LOS DEMÁS, SIGUIENDO A ESE HOMBRE RELÁMPAGO, ¡MIENTRAS SUPERMAN QUEDA CASI OLVIDADO!
¡NO PERDAMOS DE VISTA AL HOMBRE RELÁMPAGO!


PERO LA SUPERVELOCIDAD DEL NUEVO HÉROE RESULTA EXCESIVA PARA EL DÚO DINÁMICO...
ES INÚTIL... ¡NO PODEMOS SEGUIR A ALGUIEN TAN RÁPIDO!
Y TENEMOS QUE REGRESAR CON CLARK, ¡PARA COMPROBAR SI YA HA VUELTO EN SÍ!
LUEGO, EN EL APARTAMENTO DE CLARK KENT...
SÍ, HE DESPERTADO AHORA MISMO... ¡TODO HA SIDO IGUAL QUE LA OTRA VEZ!
¡Y LA MISTERIOSA RADIACIÓN QUE TE ATURDÍA HA LLEGADO JUSTO A LA MISMA HORA! ¡ES CURIOSO!
DEBE DE SER ESE HOMBRE RELÁMPAGO EL QUE ME NOQUEA, PERO... ¿CÓMO?
TENGO UNA IDEA AL RESPECTO... ¡ASÍ QUE VOY A MONTAR OTRO DISPOSITIVO QUE NOS AYUDARÁ A RESOLVER EL MISTERIO SI ESO VUELVE A OCURRIR MAÑANA!
AL DÍA SIGUIENTE, MIENTRAS LA HORA DEL PELIGRO SE APROXIMA...
¡ESTOY LISTO PARA ESCOLTAR JUNTO A VOSOTROS ESA CARAVANA DE CONVICTOS!
NO, SUPERMAN... ¡SI ESA MISTERIOSA RADIACIÓN TE AFECTA HOY A LA MISMA HORA, PODRÍA SER DESASTROSO PARA NUESTRA MISIÓN DE ESCOLTA! ¡QUIERO QUE TE QUEDES AQUÍ, COMO CLARK KENT!
CLARO... N-NO TE REPROCHO QUE NO QUIERAS CONFIAR EN MÍ, ¡TRAS HABEROS FALLADO A TODOS!
NO ES ESO... ¡TE LO EXPLICARÉ CUANDO VOLVAMOS!
PARA EL HOMBRE DE ACERO RESULTA EXTRAÑO QUEDARSE SENTADO MIENTRAS OTROS AFRONTAN EL PELIGRO...
¡NUNCA HABÍA DECEPCIONADO ASÍ A LA GENTE! PERO... UN MOMENTO... ¡EMPIEZO A SENTIR ESE MAREO DE NUEVO! BATMAN TENÍA RAZÓN... ¡VOY A CAER INCONSCIENTE!

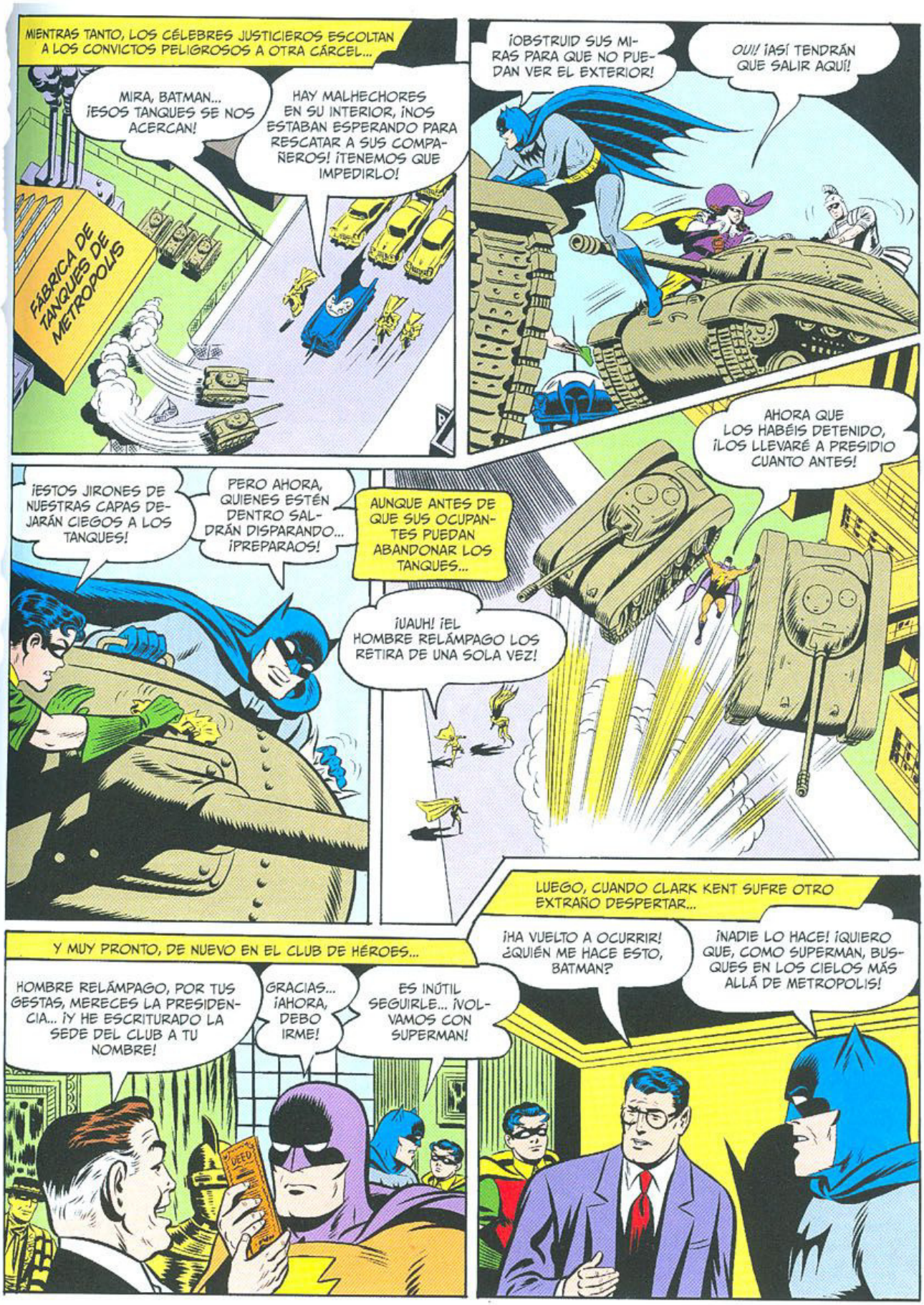
MIENTRAS TANTO, LOS CÉLEBRES JUSTICIEROS ESCOLTAN A LOS CONVICTOS PELIGROSOS A OTRA CÁRCEL...
MIRA, BATMAN... ¡ESOS TANQUES SE NOS ACERCAN!
HAY MALHECHORES EN SU INTERIOR, ¡NOS ESTABAN ESPERANDO PARA RESCATAR A SUS COMPAÑEROS! ¡TENEMOS QUE IMPEDIRLO!
FÁBRICA DE TANQUES DE METRÓPOLIS
¡OBSTRUID SUS MIRAS PARA QUE NO PUEDAN VER EL EXTERIOR!
¡OUI! ¡ASÍ TENDRÁN QUE SALIR AQUÍ!
AHORA QUE LOS HABÉIS DETENIDO, ¡LOS LLEVARÉ A PRESIDIO CUANTO ANTES!
¡ESTOS JIRONES DE NUESTRAS CAPAS DEJARÁN CIEGOS A LOS TANQUES!
PERO AHORA, QUIENES ESTÉN DENTRO SALDRÁN DISPARANDO... ¡PREPARAOS!
AUNQUE ANTES DE QUE SUS OCUPANTES PUEDAN ABANDONAR LOS TANQUES...
¡UAUH! ¡EL HOMBRE RELÁMPAGO LOS RETIRA DE UNA SOLA VEZ!
LUEGO, CUANDO CLARK KENT SUFRE OTRO EXTRAÑO DESPERTAR...
¡HA VUELTO A OCURRIR! ¿QUIÉN ME HACE ESTO, BATMAN?
¡NADIE LO HACE! ¡QUIERO QUE, COMO SUPERMAN, BUSQUES EN LOS CIELOS MÁS ALLÁ DE METRÓPOLIS!
Y MUY PRONTO, DE NUEVO EN EL CLUB DE HÉROES...
HOMBRE RELÁMPAGO, POR TUS GESTAS, MERECES LA PRESIDENCIA... ¡Y HE ESCRITURADO LA SEDE DEL CLUB A TU NOMBRE!
GRACIAS... ¡AHORA, DEBO IRME!
ES INÚTIL SEGUIRLE... ¡VOLVAMOS CON SUPERMAN!
DEED

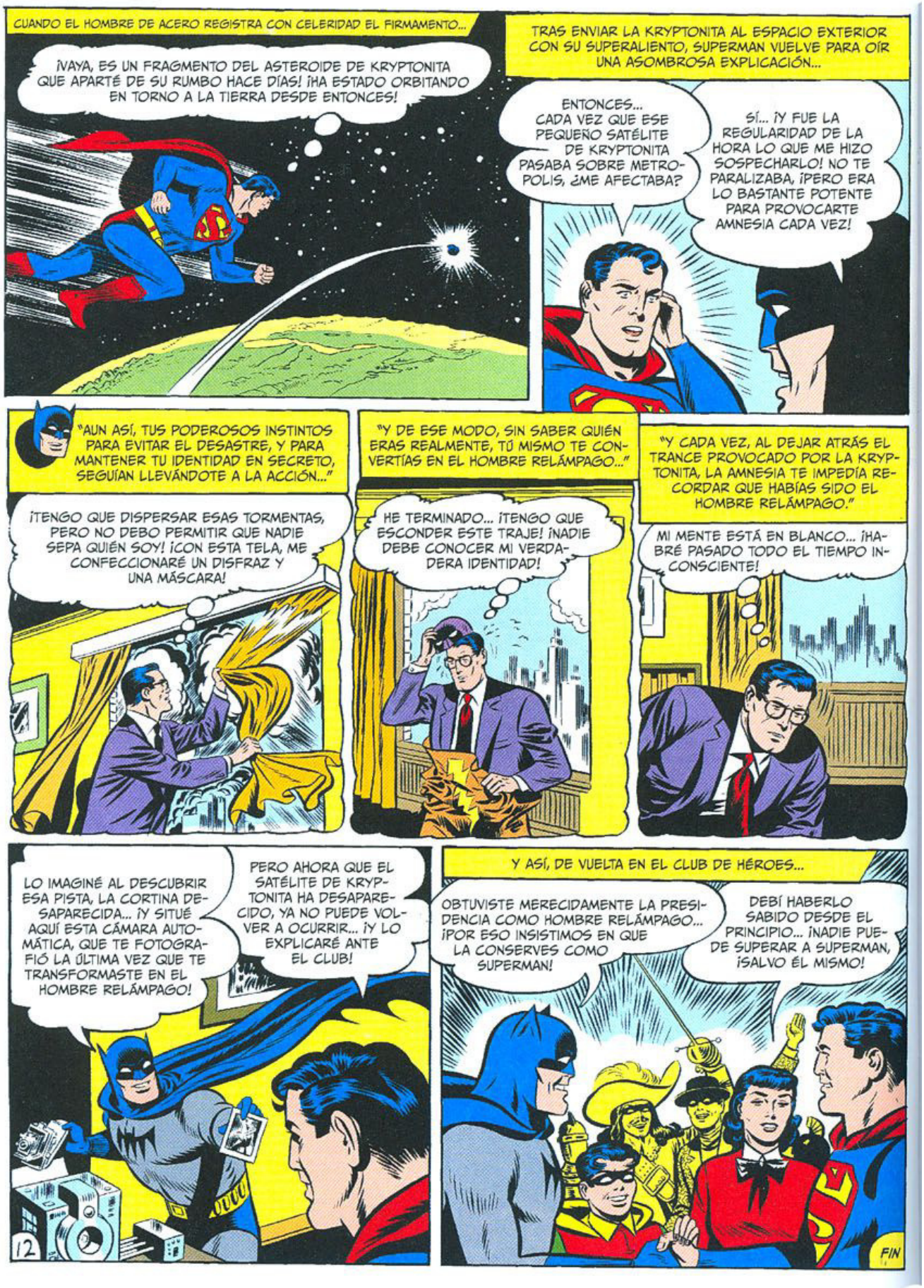
CUANDO EL HOMBRE DE ACERO REGISTRA CON CELERIDAD EL FIRMAMENTO...
¡VAYA, ES UN FRAGMENTO DEL ASTEROIDE DE KRYPTONITA QUE APARTÉ DE SU RUMBO HACE DÍAS! ¡HA ESTADO ORBITANDO EN TORNO A LA TIERRA DESDE ENTONCES!
TRAS ENVIAR LA KRYPTONITA AL ESPACIO EXTERIOR CON SU SUPERALIENTO, SUPERMAN VUELVE PARA OÍR UNA ASOMBROSA EXPLICACIÓN...
ENTONCES... CADA VEZ QUE ESE PEQUEÑO SATÉLITE DE KRYPTONITA PASABA SOBRE METRÓPOLIS, ¿ME AFECTABA?
SÍ... ¡Y FUE LA REGULARIDAD DE LA HORA LO QUE ME HIZO SOSPECHARLO! NO TE PARALIZABA, ¡PERO ERA LO BASTANTE POTENTE PARA PROVOCARTE AMNESIA CADA VEZ!
"AUN ASÍ, TUS PODEROSOS INSTINTOS PARA EVITAR EL DESASTRE, Y PARA MANTENER TU IDENTIDAD EN SECRETO, SEGUÍAN LLEVÁNDOTE A LA ACCIÓN..."
¡TENGO QUE DISPERSAR ESAS TORMENTAS, PERO NO DEBO PERMITIR QUE NADIE SEPA QUIÉN SOY! ¡CON ESTA TELA, ME CONFECCIONARÉ UN DISFRAZ Y UNA MÁSCARA!
"Y DE ESE MODO, SIN SABER QUIÉN ERAS REALMENTE, TÚ MISMO TE CONVERTÍAS EN EL HOMBRE RELÁMPAGO..."
HE TERMINADO... ¡TENGO QUE ESCONDER ESTE TRAJE! ¡NADIE DEBE CONOCER MI VERDADERA IDENTIDAD!
"Y CADA VEZ, AL DEJAR ATRÁS EL TRANCE PROVOCADO POR LA KRYPTONITA, LA AMNESIA TE IMPEDÍA RECORDAR QUE HABÍAS SIDO EL HOMBRE RELÁMPAGO."
MI MENTE ESTÁ EN BLANCO... ¡HABRÉ PASADO TODO EL TIEMPO INCONSCIENTE!
LO IMAGINÉ AL DESCUBRIR ESA PISTA, LA CORTINA DESAPARECIDA... ¡Y SITUÉ AQUÍ ESTA CÁMARA AUTOMÁTICA, QUE TE FOTOGRAFIÓ LA ÚLTIMA VEZ QUE TE TRANSFORMASTE EN EL HOMBRE RELÁMPAGO!
PERO AHORA QUE EL SATÉLITE DE KRYPTONITA HA DESAPARECIDO, YA NO PUEDE VOLVER A OCURRIR... ¡Y LO EXPLICARÉ ANTE EL CLUB!
12
Y ASÍ, DE VUELTA EN EL CLUB DE HÉROES...
OBTUVISTE MERECIDAMENTE LA PRESIDENCIA COMO HOMBRE RELÁMPAGO... ¡POR ESO INSISTIMOS EN QUE LA CONSERVES COMO SUPERMAN!
DEBÍ HABERLO SABIDO DESDE EL PRINCIPIO... ¡NADIE PUEDE SUPERAR A SUPERMAN, ¡SALVO ÉL MISMO!
FIN

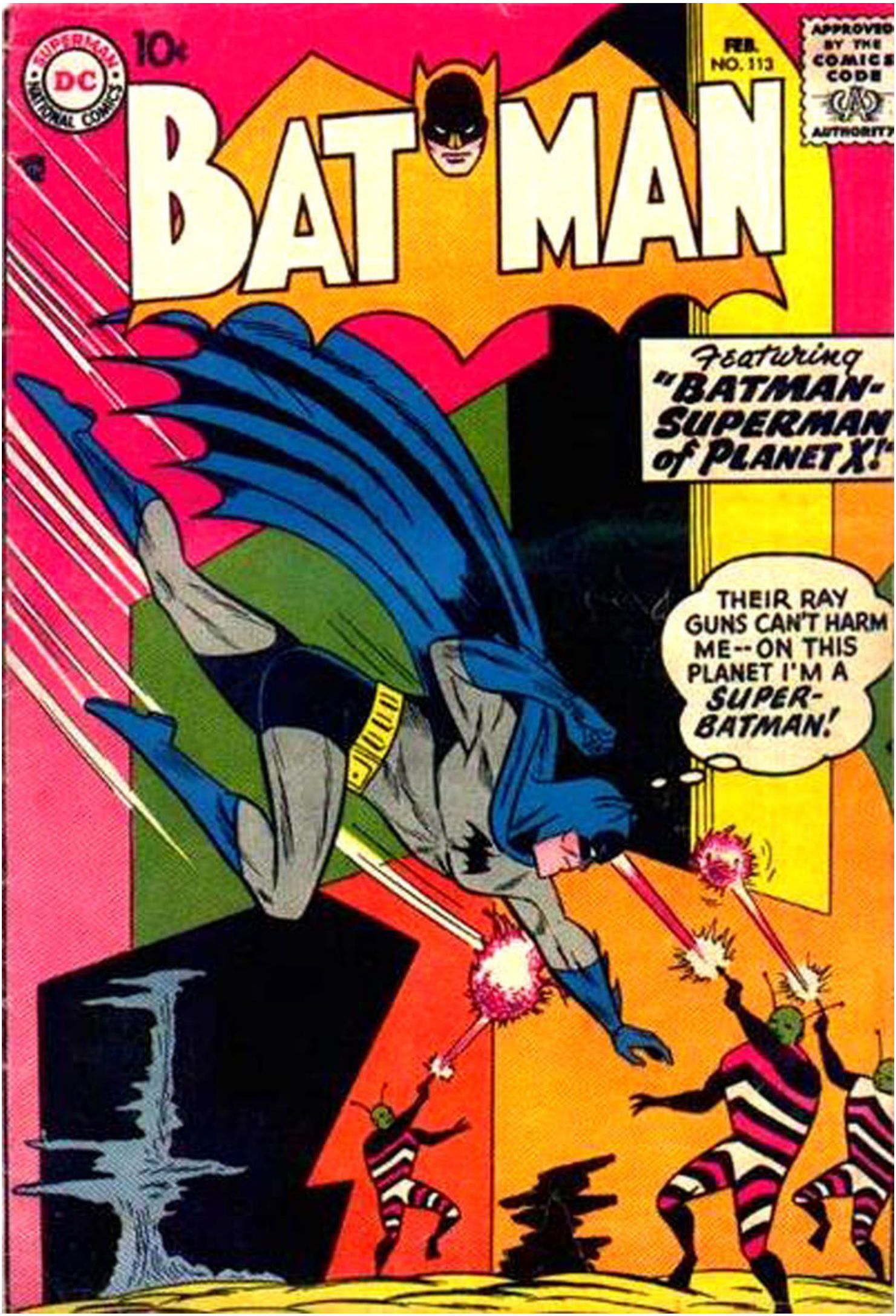
SUPERMAN
DC
NATIONAL COMICS
10¢
FEB.
NO. 113
APPROVED BY THE COMICS CODE AUTHORITY
BAT MAN
Featuring "BATMAN-SUPERMAN of PLANET X!"
THEIR RAY GUNS CAN'T HARM ME--ON THIS PLANET I'M A SUPER-BATMAN!

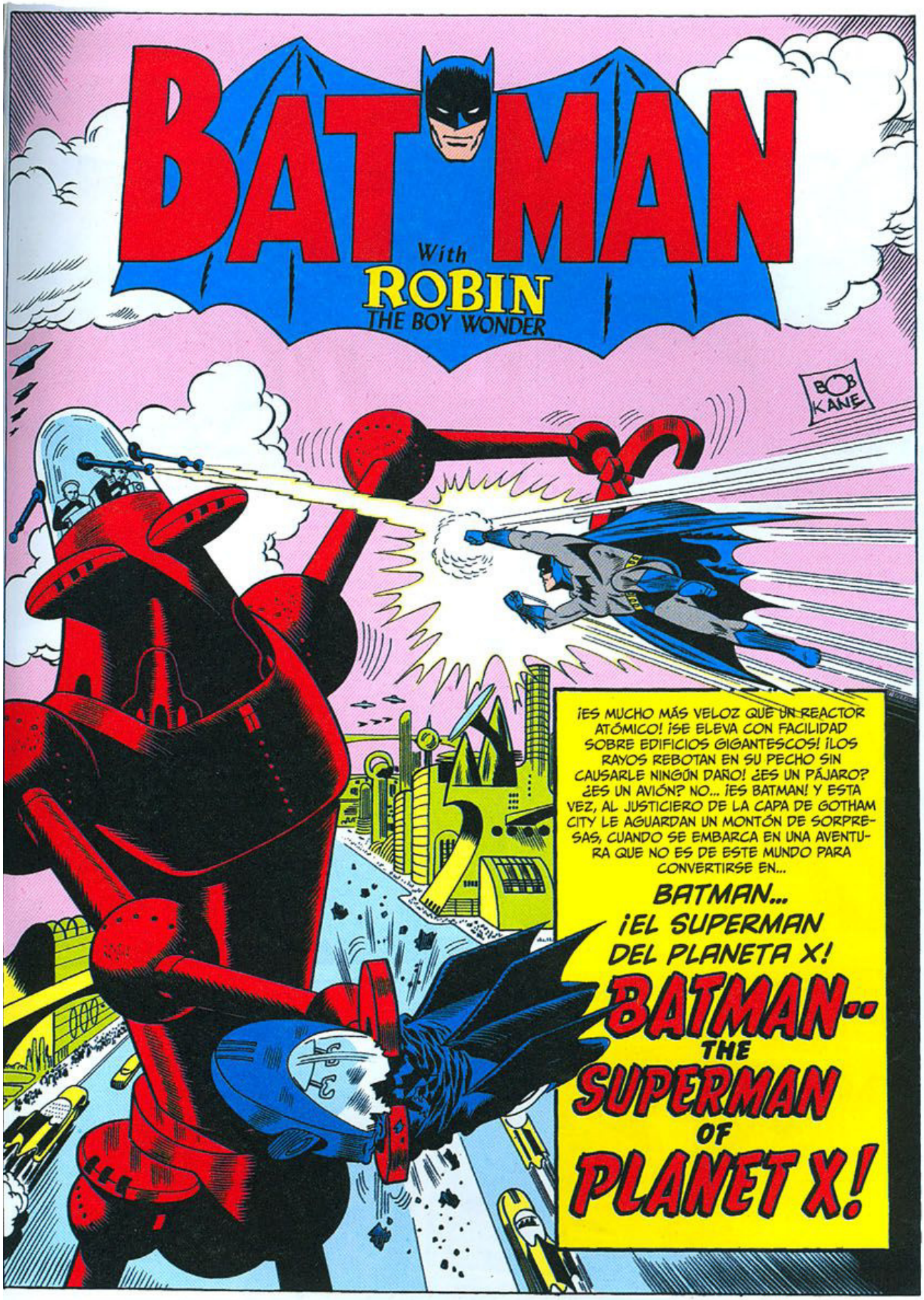
BATMAN
With
ROBIN
THE BOY WONDER
BOB KANE
¡ES MUCHO MÁS VELOZ QUE UN REACTOR ATÓMICO! ¡SE ELEVA CON FACILIDAD SOBRE EDIFICIOS GIGANTESCOS! ¡LOS RAYOS REBOTAN EN SU PECHO SIN CAUSARLE NINGÚN DAÑO! ¿ES UN PÁJARO? ¿ES UN AVIÓN? NO... ¡ES BATMAN! Y ESTA VEZ, AL JUSTICIERO DE LA CAPA DE GOTHAM CITY LE AGUARDAN UN MONTÓN DE SORPRESAS, CUANDO SE EMBARCA EN UNA AVENTURA QUE NO ES DE ESTE MUNDO PARA CONVERTIRSE EN...
BATMAN... ¡EL SUPERMAN DEL PLANETA X!
BATMAN... THE SUPERMAN OF PLANET X!


EN SU MANSIÓN, EL ADINERADO BRUCE WAYNE DESPIERTA EN LA QUIETUD DE LA NOCHE... Y, AL PONERSE UN FAMILIAR ATUENDO, MIRA CON EXTRAÑEZA A SU DORMIDO PUPILO, DICK GRAYSON...
QUÉ RARO... DICK Y YO SIEMPRE NOS VAMOS JUNTOS... ¡COMO BATMAN Y ROBIN! ¿POR QUÉ SALGO SOLO ESTA NOCHE?
PRONTO, EN EL ELEGANTE BATPLANO...
¿ADÓNDE VOY... Y POR QUÉ? TODO PARECE TAN VAGO...
¡A-ALGO VA MAL! ¿QUÉ ME OCURRE? LA CABEZA ME DA VUELTAS...
Y TAN SÚBITAMENTE COMO LE HABÍA SOBREVENIDO, LA SENSACIÓN DE MAREO LE ABANDONA...
¿DÓNDE ESTOY? EN EL BATPLANO YA NO...
¡BIENVENIDO, BATMAN, AL PLANETA ZUR-EN-ARRH! HE APRENDIDO TU IDIOMA... ¡PARA QUE PODAMOS HABLAR!
ATURDIDO, EL GRAN JUSTICIERO OBSERVA UNA EXTRAÑA FIGURA... ¡CON UN SOBRENATURAL PARECIDO A SÍ MISMO!
¿EL PLANETA ZUR-EN-ARRH?
SÍ... ¡EN UN SISTEMA SOLAR MUY ALEJADO DEL TUYO! ¡DUDO QUE VUESTROS ASTRÓNOMOS SEPAN DE NUESTRA EXISTENCIA!
TE HE TRAÍDO MEDIANTE TELETRANSPORTE... ¡TRANSMISIÓN CORPÓREA A TRAVÉS DEL ESPACIO! ¡MI MUNDO TE NECESITA!
PERO CON ESE TRAJE... ¡PARECES UNA VERSIÓN FUTURA DE MÍ!
CIERTO... ¡Y ES PORQUE SOY EL BATMAN DE ZUR-EN-ARRH! ¡GRACIAS A UN POTENTE TELESCOPIO, HE SIDO TESTIGO DE TODAS TUS ACCIONES! ¡Y ME HAN SERVIDO DE INSPIRACIÓN PARA INTERPRETAR EL MISMO PAPEL AQUÍ!

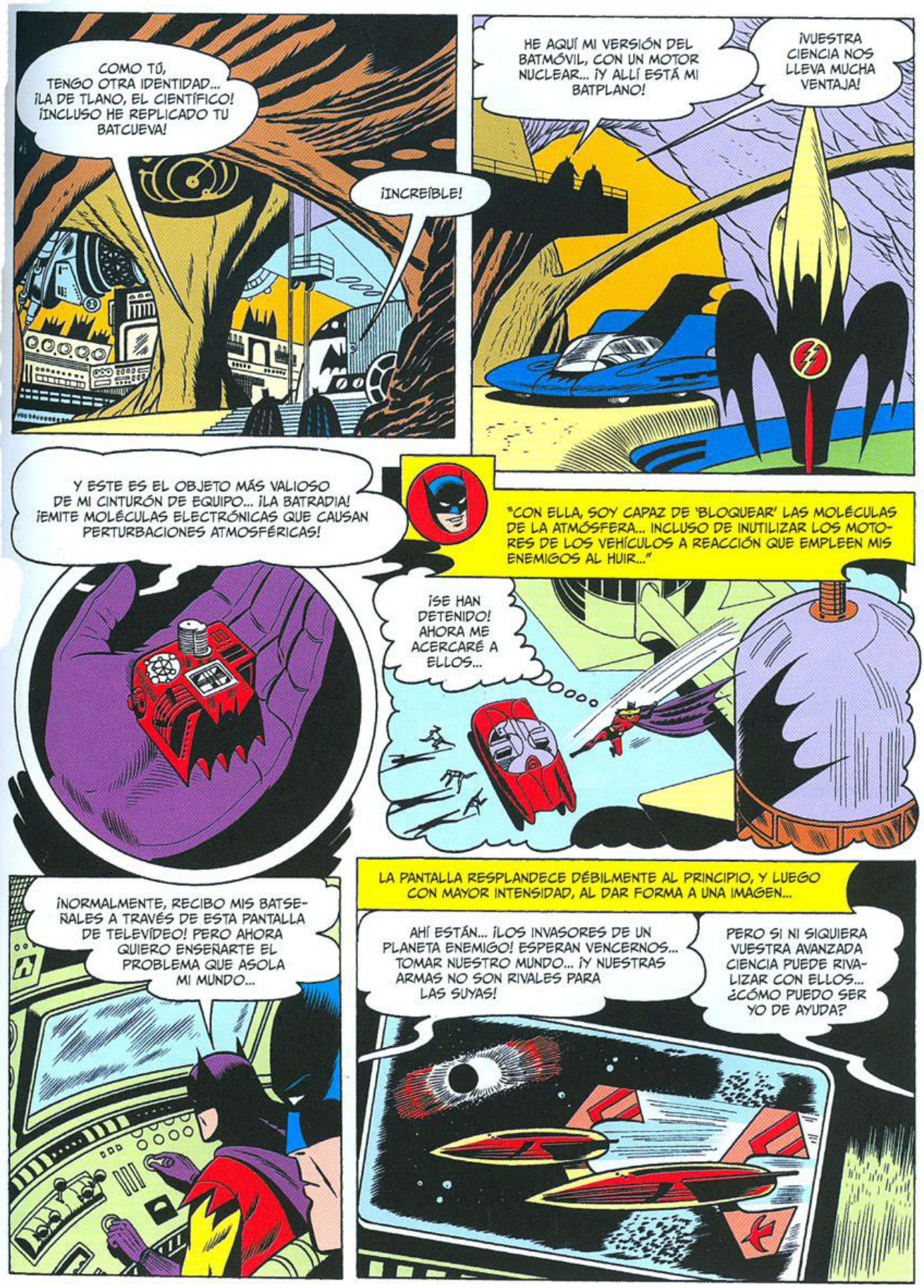
COMO TÚ, TENGO OTRA IDENTIDAD... ¡LA DE TLANO, EL CIENTÍFICO! ¡INCLUSO HE REPLICADO TU BATCUEVA!
¡INCREÍBLE!
HE AQUÍ MI VERSIÓN DEL BATMÓVIL, CON UN MOTOR NUCLEAR... ¡Y ALLÍ ESTÁ MI BATPLANO!
¡VUESTRA CIENCIA NOS LLEVA MUCHA VENTAJA!
Y ESTE ES EL OBJETO MÁS VALIOSO DE MI CINTURÓN DE EQUIPO... ¡LA BATRADIA! ¡EMITE MOLÉCULAS ELECTRÓNICAS QUE CAUSAN PERTURBACIONES ATMOSFÉRICAS!
"CON ELLA, SOY CAPAZ DE 'BLOQUEAR' LAS MOLÉCULAS DE LA ATMÓSFERA... INCLUSO DE INUTILIZAR LOS MOTORES DE LOS VEHÍCULOS A REACCIÓN QUE EMPLEEN MIS ENEMIGOS AL HUIR..."
¡SE HAN DETENIDO! AHORA ME ACERCARÉ A ELLOS...
¡NORMALMENTE, RECIBO MIS BATSEÑALES A TRAVÉS DE ESTA PANTALLA DE TELEVÍDEO! PERO AHORA QUIERO ENSEÑARTE EL PROBLEMA QUE ASOLA MI MUNDO...
LA PANTALLA RESPLANDECE DÉBILMENTE AL PRINCIPIO, Y LUEGO CON MAYOR INTENSIDAD, AL DAR FORMA A UNA IMAGEN...
AHÍ ESTÁN... ¡LOS INVASORES DE UN PLANETA ENEMIGO! ESPERAN VENCERNOS... TOMAR NUESTRO MUNDO... ¡Y NUESTRAS ARMAS NO SON RIVALES PARA LAS SUYAS!
PERO SI NI SIQUIERA VUESTRA AVANZADA CIENCIA PUEDE RIVALIZAR CON ELLOS... ¿CÓMO PUEDO SER YO DE AYUDA?


¡TE SORPRENDERÍA! MIRA CÓMO TE DISPARO CON ESTA POTENTE PISTOLA DE RAYOS...
¡ESPERA! ¿QUÉ HACES?
BZZZZT!
ESOS RAYOS DESTRUIRÍAN A CUALQUIER HABITANTE DE NUESTRO PLANETA... PERO OBSERVA... ¡EN TI, REBOTAN!
¡FANTÁSTICO! ¿POR QUÉ?
¡PORQUE LAS CONDICIONES DE VUESTRO MUNDO OS CONVIERTEN EN SUPERCRIATURAS A NUESTRO LADO! TOMA... INTENTA DOBLAR ESTE METAL... ¡UNA DE LAS ALEACIONES MÁS FUERTES QUE CONOCEMOS!
¡PUEDO RETORCERLO COMO SI FUERA DE GOMINOLA!
¡PERO NINGÚN MORTAL DE MI PLANETA ES CAPAZ! AHORA... VEN FUERA... ¡TE ENSEÑARÉ ALGO MÁS!
AL PEDIRLE QUE SALTE TODO LO QUE PUEDA, BATMAN SE ELEVA POR LOS AIRES...
¡CARAMBA! ¡PUEDO VOLAR CASI COMO UN PÁJARO!
SÍ... ¡NUESTRA GRAVEDAD, RELATIVAMENTE DÉBIL, NO ES RIVAL PARA TUS MÚSCULOS TERRESTRES!
¡TIENES RAZÓN! ¡AQUÍ, EN TU PLANETA, SOY COMO MI AMIGO SUPERMAN EN LA TIERRA!
Y POR ESO TE HE TRAÍDO... ¡Y JUSTO A TIEMPO! ¡LA INVASIÓN YA HA EMPEZADO! ESCUCHA...
KWHOOM!
BR-RRAM

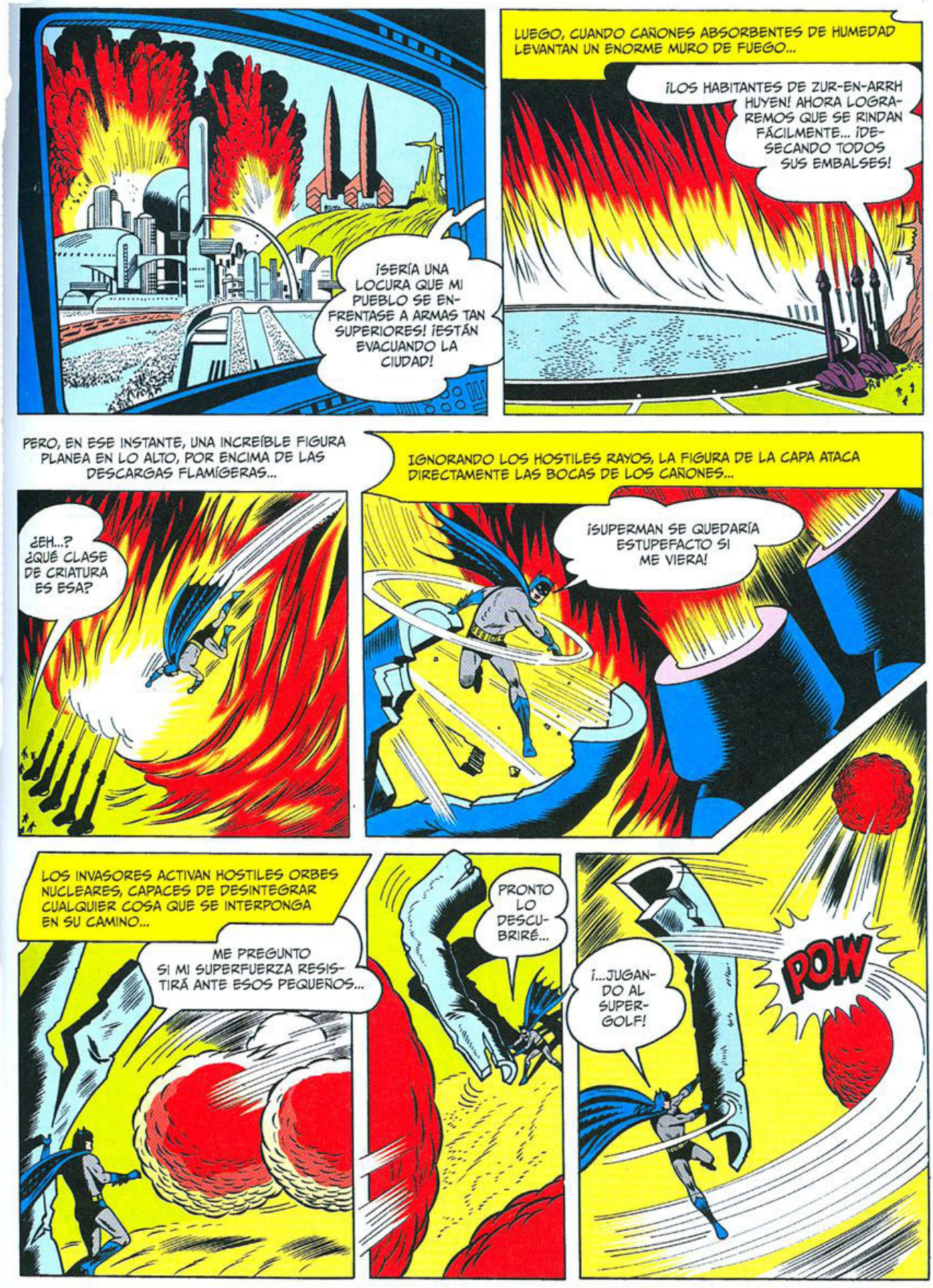
¡SERÍA UNA LOCURA QUE MI PUEBLO SE ENFRENTASE A ARMAS TAN SUPERIORES! ¡ESTÁN EVACUANDO LA CIUDAD!
LUEGO, CUANDO CAÑONES ABSORBENTES DE HUMEDAD LEVANTAN UN ENORME MURO DE FUEGO...
¡LOS HABITANTES DE ZUR-EN-ARRH HUYEN! AHORA LOGRAREMOS QUE SE RINDAN FÁCILMENTE... ¡DESECANDO TODOS SUS EMBALSES!
PERO, EN ESE INSTANTE, UNA INCREÍBLE FIGURA PLANEA EN LO ALTO, POR ENCIMA DE LAS DESCARGAS FLAMÍGERAS...
¿EH...? ¿QUÉ CLASE DE CRIATURA ES ESA?
IGNORANDO LOS HOSTILES RAYOS, LA FIGURA DE LA CAPA ATACA DIRECTAMENTE LAS BOCAS DE LOS CAÑONES...
¡SUPERMAN SE QUEDARÍA ESTUPEFACTO SI ME VIERA!
LOS INVASORES ACTIVAN HOSTILES ORBES NUCLEARES, CAPACES DE DESINTEGRAR CUALQUIER COSA QUE SE INTERPONGA EN SU CAMINO...
ME PREGUNTO SI MI SUPERFUERZA RESISTIRÁ ANTE ESOS PEQUEÑOS...
PRONTO LO DESCUBRIRÉ...
¡...JUGANDO AL SUPERGOLF!
POW

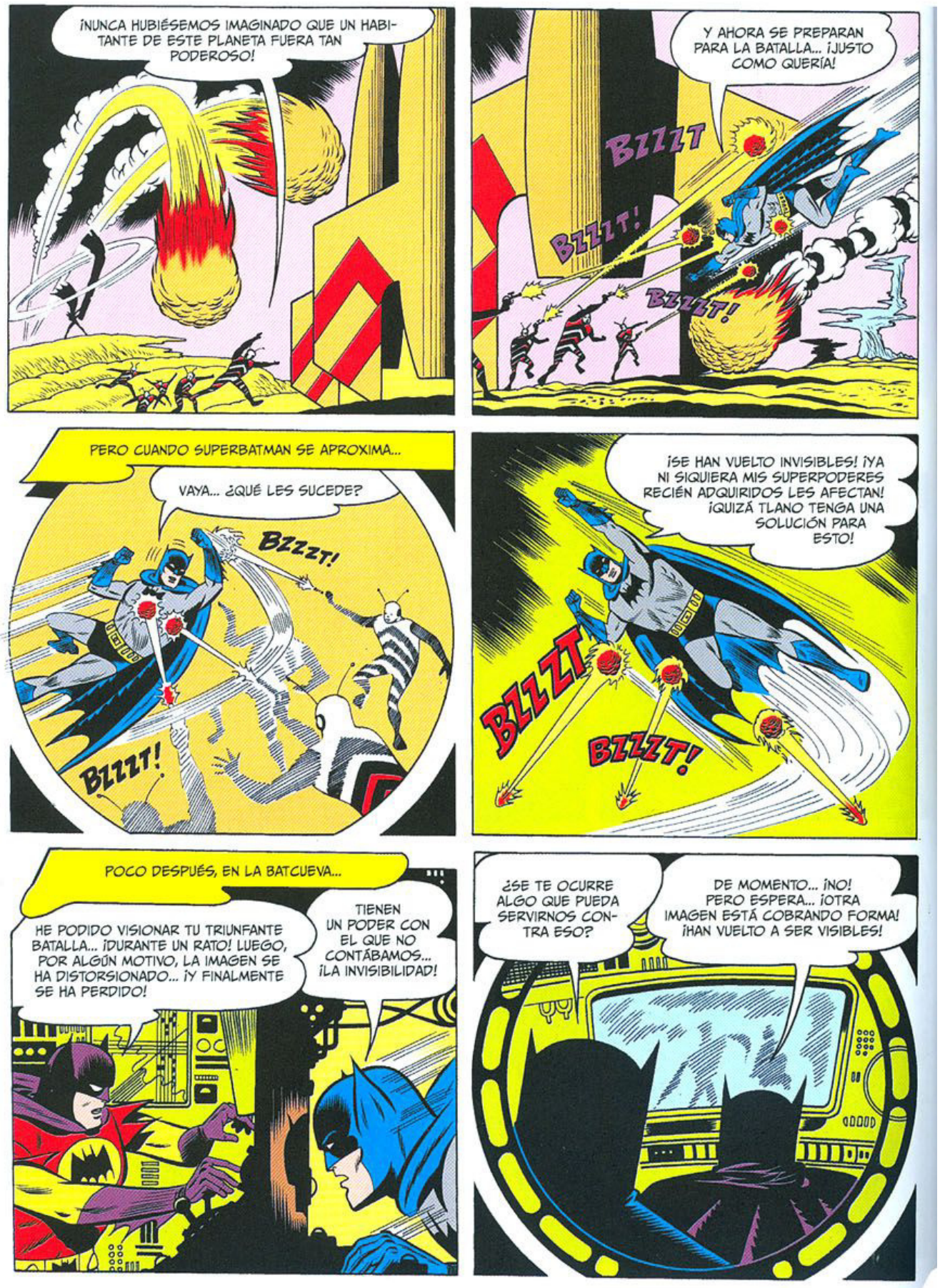
¡NUNCA HUBIÉSEMOS IMAGINADO QUE UN HABITANTE DE ESTE PLANETA FUERA TAN PODEROSO!
Y AHORA SE PREPARAN PARA LA BATALLA... ¡JUSTO COMO QUERÍA!
BZZZT
BZZZT!
BZZZT!
PERO CUANDO SUPERBATMAN SE APROXIMA...
VAYA... ¿QUÉ LES SUCEDE?
BZZZT!
BZZZT!
¡SE HAN VUELTO INVISIBLES! ¡YA NI SIQUIERA MIS SUPERPODERES RECIÉN ADQUIRIDOS LES AFECTAN! ¡QUIZÁ TLANO TENGA UNA SOLUCIÓN PARA ESTO!
BZZZT
BZZZT!
POCO DESPUÉS, EN LA BATCUEVA...
HE PODIDO VISIONAR TU TRIUNFANTE BATALLA... ¡DURANTE UN RATO! LUEGO, POR ALGÚN MOTIVO, LA IMAGEN SE HA DISTORSIONADO... ¡Y FINALMENTE SE HA PERDIDO!
TIENEN UN PODER CON EL QUE NO CONTÁBAMOS... ¡LA INVISIBILIDAD!
¿SE TE OCURRE ALGO QUE PUEDA SERVIRNOS CONTRA ESO?
DE MOMENTO... ¡NO! PERO ESPERA... ¡OTRA IMAGEN ESTÁ COBRANDO FORMA! ¡HAN VUELTO A SER VISIBLES!

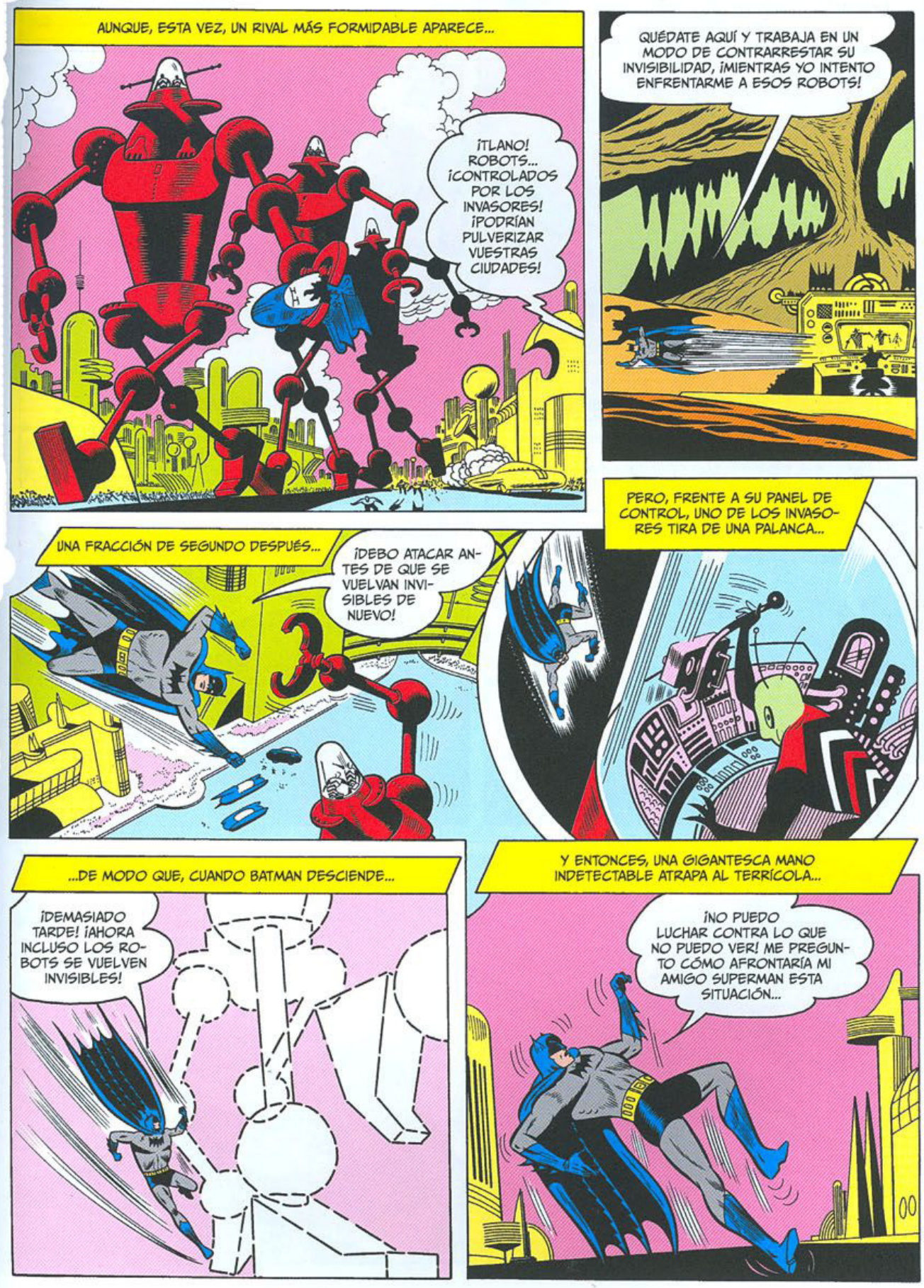
AUNQUE, ESTA VEZ, UN RIVAL MÁS FORMIDABLE APARECE...
¡TLANO! ROBOTS... ¡CONTROLADOS POR LOS INVASORES! ¡PODRÍAN PULVERIZAR VUESTRAS CIUDADES!
QUÉDATE AQUÍ Y TRABAJA EN UN MODO DE CONTRARRESTAR SU INVISIBILIDAD, ¡MIENTRAS YO INTENTO ENFRENTARME A ESOS ROBOTS!
UNA FRACCIÓN DE SEGUNDO DESPUÉS...
¡DEBO ATACAR ANTES DE QUE SE VUELVAN INVISIBLES DE NUEVO!
PERO, FRENTE A SU PANEL DE CONTROL, UNO DE LOS INVASORES TIRA DE UNA PALANCA...
...DE MODO QUE, CUANDO BATMAN DESCIENDE...
¡DEMASIADO TARDE! ¡AHORA INCLUSO LOS ROBOTS SE VUELVEN INVISIBLES!
Y ENTONCES, UNA GIGANTESCA MANO INDETECTABLE ATRAPA AL TERRÍCOLA...
¡NO PUEDO LUCHAR CONTRA LO QUE NO PUEDO VER! ME PREGUNTO CÓMO AFRONTARÍA MI AMIGO SUPERMAN ESTA SITUACIÓN...

¡JA! EXPRIMIREMOS LA PROPIA FUERZA DE ESTA CRIATURA... ¡Y LUEGO, CUANDO ESTÉ DEBILITADA, LA DESTRUIREMOS!

PERO, AUNQUE SEA INCAPAZ DE VER LA ENORME MANO QUE LE APRESA, BATMAN PUEDE SENTIRLA...

UN SUPERGANCHO DE IZQUIERDA HA SERVIDO... ¡LA MANO ME HA SOLTADO!

CLANG

¡AUNQUE SIGO SIN PODER COMBATIRLOS, PORQUE NO PUEDO VERLOS!

EN ESE INSTANTE, EN LA BATCUEVA, DONDE TLANO OBSERVA LA PANTALLA...

SE HAN VUELTO INVISIBLES DE NUEVO... ¡Y DE NUEVO, LA IMAGEN SE DESVANECE! CUANDO UTILIZAN SUS PODERES DE INVISIBILIDAD, ¡LA PANTALLA SE VE AFECTADA! ¿POR QUÉ...? ¡DEBO AVERIGUARLO!

¡UN MOMENTO! LAS AGUJAS DE LA BATRADIA... ¡GIRAN DESCONTROLADAS! PRIMERO, LA PANTALLA DE TELEVÍDEO... ¡Y AHORA ESTO! ME PREGUNTO...

MINUTOS DESPUÉS, EL BATJET SE ALEJA RUGIENDO...

¡CREO QUE YA SÉ CÓMO SE VUELVEN INVISIBLES LOS INVASORES! Y SERÁ MEJOR QUE ESTÉ EN LO CIERTO... ¡QUEDA MUY POCO TIEMPO!

EN BREVE, SOBRE LA CIUDAD...

LA BATRADIA ESTÁ EN MARCHA... ¡LAS MOLÉCULAS ELECTRÓNICAS EMPIEZAN A ACTIVARSE! LA ATMÓSFERA SE VERÁ PERTURBADA... ¡Y ENTONCES SABRÉ SI MI TEORÍA ES CORRECTA!


MIENTRAS TANTO, ABAJO...
¡ALGO VA MAL! VOLVEMOS A SER VISIBLES... ¡CONTRA NUESTRA VOLUNTAD! ¡ORDENAD LA RETIRADA!
MIENTRAS LOS ROBOTS SE DISPERSAN EN TODAS DIRECCIONES...
ESA TORRE LANZARRAYOS DESTROZADA ME DA UNA IDEA... ¡CREO QUE PUEDO CONTENERLOS A TODOS!
DEDOS SUPERFUERTES APLASTAN CON FACILIDAD LA TORRE... Y, AL TENSAR EL METAL EN SUS MANOS, BATMAN DA FORMA A UN FUERTE CABLE...
ESTO SUELE FUNCIONARLE A SUPERMAN EN LA TIERRA... ¡NO HAY MOTIVO PARA QUE NO ME SALGA BIEN EN ESTE PLANETA!
PRONTO, CON UN "LAZO" DE MÁS DE UN KILÓMETRO Y MEDIO, SUPERBATMAN VUELVE A ELEVARSE POR LOS AIRES...
¡SERÁ UNO DE LOS MEJORES RODEOS QUE HAYAN EXISTIDO JAMÁS!
ENLAZADOS POR LOS TOBILLOS, LOS ROBOTS SE ESTRELLAN CONTRA EL SUELO...
¡HUYAMOS! ¡HUYAMOS! ¡A LAS NAVES!
ENTONCES, CUANDO UNA FIGURA DIMINUTA PERO SUPERPODEROSA LEVANTA LOS MONSTRUOS METÁLICOS HACIA EL CIELO...
Y PARA TERMINAR CON ESTE NÚMERO, TENDREMOS...
¡...UN MONTÓN DE CHATARRA!
CRASH!


Y ASÍ, CON LAS FUERZAS ROBÓTICAS DESTRUIDAS...
ALLÁ VAN LOS INVASORES, BATMAN... ¡FELICES POR ALEJARSE!
¡POR SI FUERA POCO, CREO QUE NUNCA TENDRÁ QUE ASUSTARNOS SU REGRESO! ¡YA HAN VISTO BASTANTE DE TI PARA TODA UNA VIDA!
¡ESTOY ANSIOSO POR SABER CÓMO HAS SOLUCIONADO EL PROBLEMA DE LA INVISIBILIDAD! ¡ESO HA HECHO POSIBLE LA VICTORIA!
COMO LA PANTALLA DE TELEVÍDEO Y LA BATRADIA SE VEÍAN AFECTADAS CADA VEZ QUE ACTIVABAN ESE MECANISMO, ME DABA LA IMPRESIÓN DE QUE UTILIZABAN UNA FUERZA ELÉCTRICA PARA "DOBLAR" LOS RAYOS DE LUZ A SU ALREDEDOR... ¡Y GENERAR LA INVISIBILIDAD!
¡LA LLUVIA DE MOLÉCULAS ELECTRÓNICAS PROVOCADA POR LA BATRADIA HA DESEQUILIBRADO SU FUERZA ELÉCTRICA Y LOS HA VUELTO VISIBLES DE NUEVO! PERO VEN... ¡DEBES PREPARARTE PARA VOLVER A TU MUNDO!
SÍ... ¡AUNQUE HA SIDO DIVERTIDO HACER DE SUPERMAN EN EL VUESTRO!
LUEGO, EN LA BATCUEVA...
¡SÉ QUE NO ACEPTARÁS MÁS QUE EL AGRADECIMIENTO DE MI PLANETA POR LO QUE HAS HECHO! ¡PERO, AL MENOS, LLÉVATE LA BATRADIA! NO FUNCIONARÁ EN TU ATMÓSFERA... ¡PERO ME GUSTARÍA QUE ESTUVIERA EN TU SALA DE TROFEOS!
¡SERÁ EL PERFECTO RECORDATORIO DE UNA DE MIS MÁS EXTRAÑAS AVENTURAS!
TLANO ACTIVA UN INTERRUPTOR... Y, AL INSTANTE, BATMAN VUELVE A SOBREVOLAR GOTHAM CITY...
¡EN EL BATPLANO DE NUEVO! VAYA, SOLO HE DESAPARECIDO POR UNOS SEGUNDOS... ¡QUE HAN SIDO HORAS EN EL PLANETA X!
SERÍA MUCHO MÁS FÁCIL CONSIDERAR ESTO UN SUEÑO... PERO... ¿CÓMO PODRÍA? ¡PUES EN MI MANO SOSTENGO LA BATRADIA!
FIN

TUS DOS HEROES FAVORITOS ¡JUNTOS!

SUPERMAN con BATMAN Y ROBIN

MUCHAS VECES HA LUCHADO **SUPERMAN** CONTRA SU MÁS PELIGROSO ENEMIGO, EL PERVERSO GENIO CIENTÍFICO **LUTHOR**. TAMBIÉN, A MENUDO, EN **GOTHAM CITY** **BATMAN** Y **ROBIN** HAN SIDO DESAFIADOS POR EL ASTUTO CRIMINAL PAYASO: **EL JOKER**. PERO, AHORA, EL **HOMBRE DE ACERO** Y LA **DINÁMICA PAREJA** DEBEN ENFRENTARSE A LA MÁS FEROZ DE LAS LUCHAS, CUANDO **LUTHOR** Y **EL JOKER** FORMAN UNA **SOCIEDAD** PARA SER...

¡AHORA **EL JOKER** Y **LUTHOR** TRABAJAN JUNTOS... PERO NO PODEMOS DETENERLES!

"SUPERMAN'S AND BATMAN'S Greatest FOES!"

LOS MAYORES ENEMIGOS DE SUPERMAN Y BATMAN


CIERTA MAÑANA, EN EL AYUNTAMIENTO DE METRÓPOLIS SE PRESENTA UNA SORPRENDENTE VISITA...
PERO... USTED ES LUTHOR... ¿Y PIDE UNA LICENCIA PARA FABRICAR?
SÍ. HE CUMPLIDO MI CONDENA Y UTILIZARÉ MI GENIO COMO HONRADO FABRICANTE.
Y ÉSTE ES MI SOCIO... ¡EL JOKER!
¡SÍ, JA JA!... HE VENIDO DE GOTHAM PARA EMPEZAR UNA NUEVA VIDA.
LA SENSACIONAL NOTICIA NO TARDA EN LLEGAR AL DAILY PLANET...
¡POR TODOS LOS DIABLOS! ¡LUTHOR Y EL JOKER ESTÁN EN EL AYUNTAMIENTO... JUNTOS!
¿HAS OÍDO, CLARK? ¡VAMOS!
CUANDO LOS REPORTEROS CLARK KENT Y LOIS LANE LLEGARON ALLÍ...
NO TENEMOS NADA QUE OCULTAR. ESTA TARDE MOSTRAREMOS NUESTRO NUEVO INVENTO DELANTE DE NUESTRA FÁBRICA.
¿USTED Y EL JOKER, SOCIOS? ¡TENDRÉ QUE VERLO!
Y CUANDO EL JOKERMÓVIL, EL OSTENTOSO COCHE DE EL JOKER, SE ALEJA...
SEGURO QUE NUESTRAS ACTIVIDADES TAMBIÉN INTERESARÁN A SUPERMAN Y A BATMAN.
SÍ... MENUDA SORPRESA VAN A TENER... ¡JO JO JO!
CITY HALL
¿ME ACOMPAÑAS, CLARK?
LO SIENTO, LOIS... TENGO UN COMPROMISO.
CON MI SUPER-OÍDO HE CAPTADO LO QUE EL JOKER HA DICHO. ¡Y NO ME GUSTA!
2

Y PARA ESE "COMPROMISO", CLARK KENT SE TRANSFORMA SECRETAMENTE EN EL **HOMBRE DE ACERO**...

CON ESOS DOS CRIMINALES ASOCIADOS TODO ES POSIBLE... Y PUESTO QUE **BATMAN** CONOCE AL **JOKER** MEJOR QUE NADIE...

...LE HARÉ UNA VISITA PARA EXPLICARLE LO QUE OCURRE.

MOMENTOS DESPUÉS, EN LA MANSIÓN DE **B**RUCE **W**AYNE, EN **G**OTHAM **C**ITY...

¡**B**RUCE! ¡ALGO ESTÁ SACUDIENDO LA CASA!

¡CREO QUE ALGUIEN INTENTA PENETRAR EN LA **BAT-CUEVA**!

AMBOS CORREN ALLÍ Y DESCUBREN...

¡ES **SUPERMAN**! ¡HA PERFORADO EL SUELO!

LAMENTO HABEROS ASUSTADO, PERO NO QUISE QUE NADIE ME VIERA ENTRAR. TRAIGO NOTICIAS...

PARA LA DINÁMICA PAREJA FUERON NOTICIAS AMENAZADORAS.

¿EL **JOKER** Y **LUTHOR** ASOCIADOS? ¡MALO! AHORA **G**OTHAM ESTÁ TRANQUILA... ¡PODEMOS IR A **M**ETRÓPOLIS INMEDIATAMENTE!

...¡OS LLEVARÉ POR LA VÍA **RÁPIDA**!

DE NUEVO EN **M**ETRÓPOLIS Y ANTE LA FÁBRICA DE LOS NUEVOS SOCIOS...

AHÍ LLEGAN **SUPERMAN**, **BATMAN** Y **ROBIN**... ¡MENUDA BROMA LES ESPERA!

¡SÍ, LA MAYOR DE MI BURLONA VIDA. GRACIAS A TU GENIO!

¡NO, NO, QUERIDO COMPAÑERO! ¡TODO HA SIDO IDEADO POR TU BRILLANTE SENTIDO DEL HUMOR!

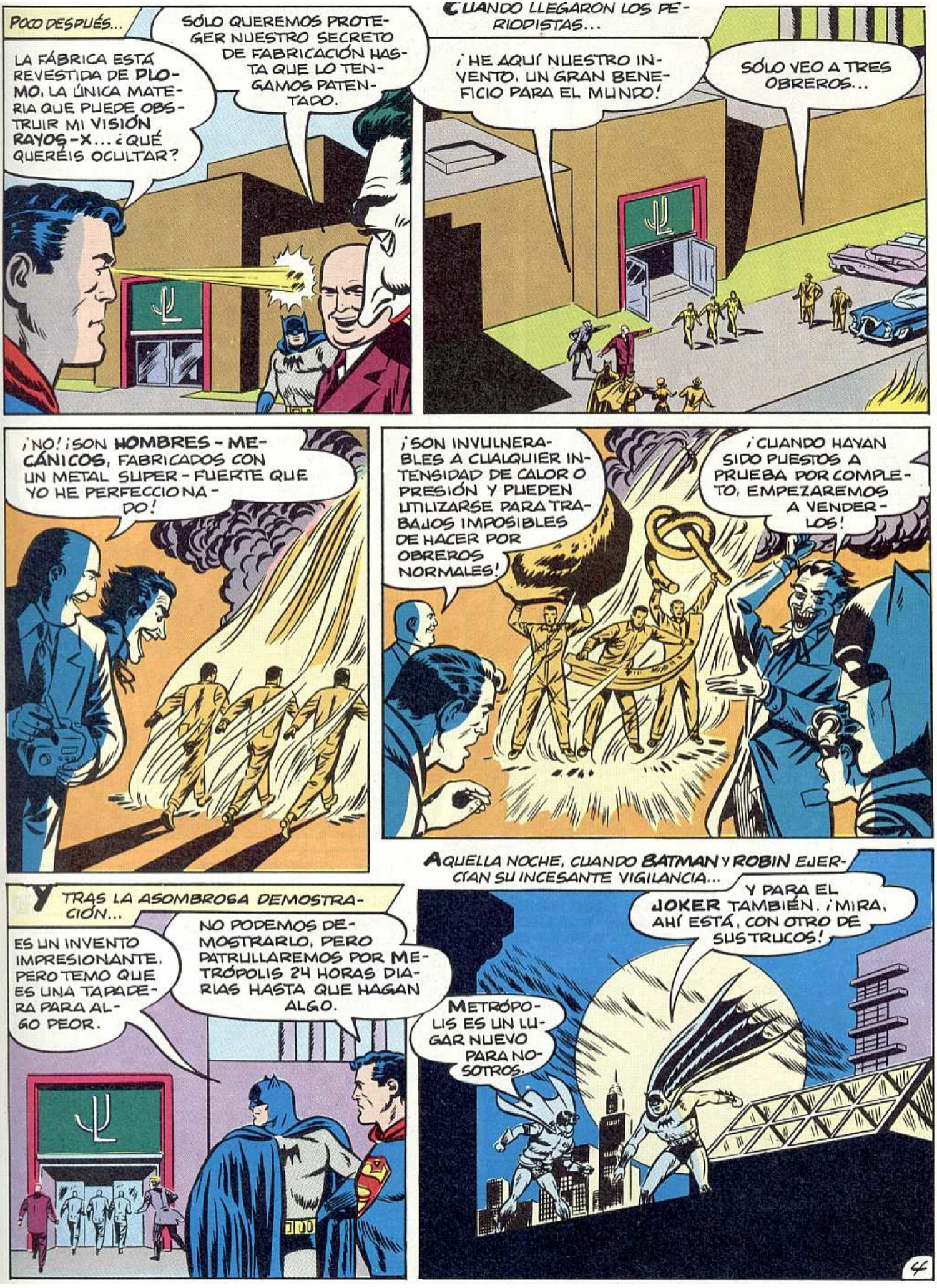
POCO DESPUÉS...
SÓLO QUEREMOS PROTEGER NUESTRO SECRETO DE FABRICACIÓN HASTA QUE LO TENGAMOS PATENTADO.
LA FÁBRICA ESTÁ REVESTIDA DE PLOMO, LA ÚNICA MATERIA QUE PUEDE OBSTRUIR MI VISIÓN RAYOS-X... ¿QUÉ QUERÉIS OCULTAR?
CUANDO LLEGARON LOS PERIODISTAS...
¡HE AQUÍ NUESTRO INVENTO, UN GRAN BENEFICIO PARA EL MUNDO!
SÓLO VEO A TRES OBREROS...
¡NO! ¡SON HOMBRES-MECÁNICOS, FABRICADOS CON UN METAL SUPER-FUERTE QUE YO HE PERFECCIONADO!
¡SON INVULNERABLES A CUALQUIER INTENSIDAD DE CALOR O PRESIÓN Y PUEDEN UTILIZARSE PARA TRABAJOS IMPOSIBLES DE HACER POR OBREROS NORMALES!
¡CUANDO HAYAN SIDO PUESTOS A PRUEBA POR COMPLETO, EMPEZAREMOS A VENDERLOS!
AQUELLA NOCHE, CUANDO BATMAN Y ROBIN EJERCÍAN SU INCESANTE VIGILANCIA...
Y PARA EL JOKER TAMBIÉN. ¡MIRA, AHÍ ESTÁ, CON OTRO DE SUS TRUCOS!
METRÓPOLIS ES UN LUGAR NUEVO PARA NOSOTROS.
Y TRAS LA ASOMBROSA DEMOSTRACIÓN...
ES UN INVENTO IMPRESIONANTE. PERO TEMO QUE ES UNA TAPADERA PARA ALGO PEOR.
NO PODEMOS DEMOSTRARLO, PERO PATRULLAREMOS POR METRÓPOLIS 24 HORAS DIARIAS HASTA QUE HAGAN ALGO.
4

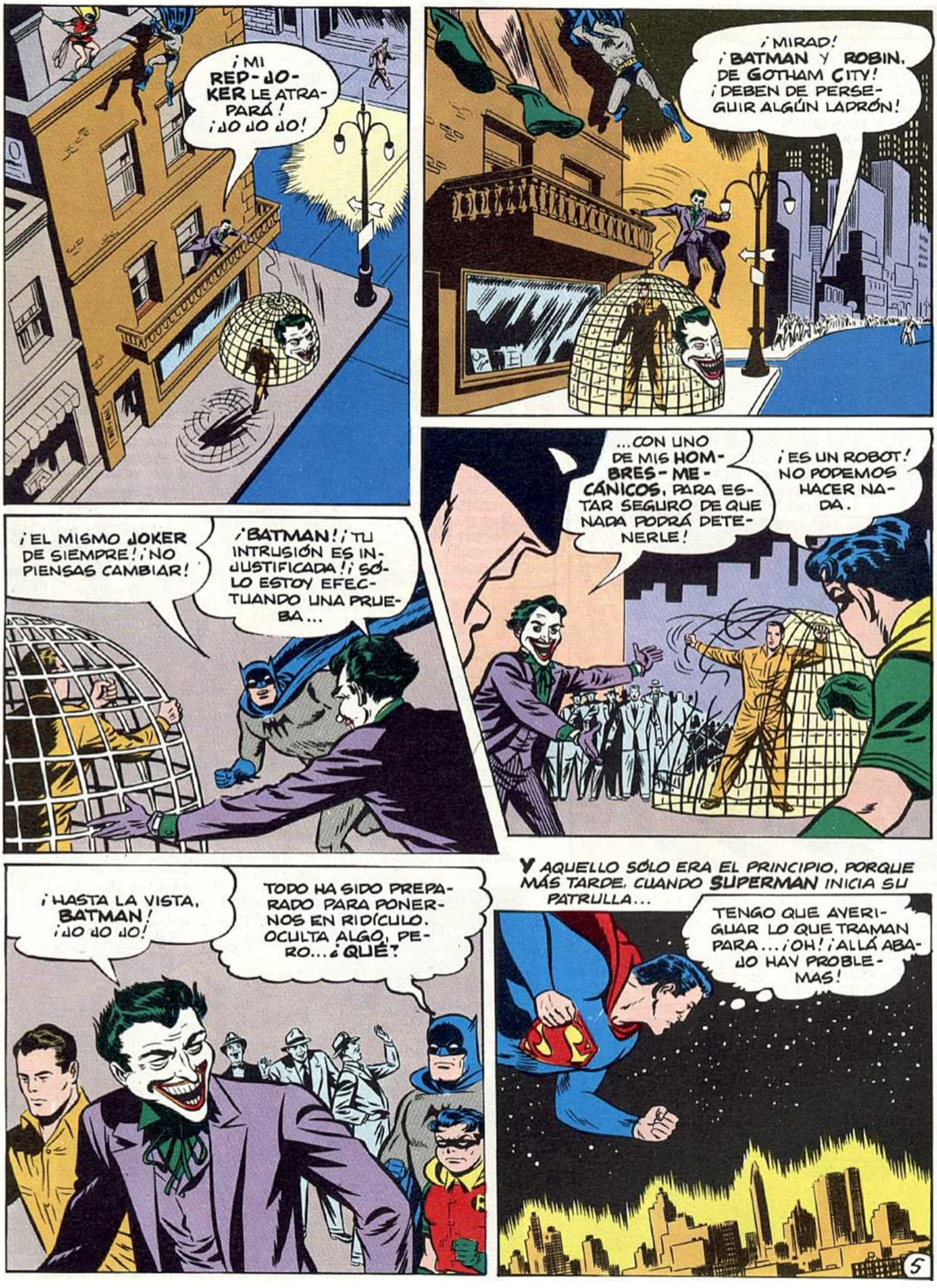
¡MI RED-JOKER LE ATRAPARÁ! ¡JO JO JO!
¡MIRAD! ¡BATMAN Y ROBIN, DE GOTHAM CITY! ¡DEBEN DE PERSEGUIR ALGÚN LADRÓN!
¡EL MISMO JOKER DE SIEMPRE! ¡NO PIENSAS CAMBIAR!
¡BATMAN! ¡TU INTRUSIÓN ES INJUSTIFICADA! ¡SÓLO ESTOY EFECTUANDO UNA PRUEBA...
...CON UNO DE MIS HOMBRES-MECÁNICOS, PARA ESTAR SEGURO DE QUE NADA PODRÁ DETENERLE!
¡ES UN ROBOT! NO PODEMOS HACER NADA.
¡HASTA LA VISTA, BATMAN! ¡JO JO JO!
TODO HA SIDO PREPARADO PARA PONERNOS EN RIDÍCULO. OCULTA ALGO, PERO... ¿QUÉ?
Y AQUELLO SÓLO ERA EL PRINCIPIO, PORQUE MÁS TARDE, CUANDO SUPERMAN INICIA SU PATRULLA...
TENGO QUE AVERIGUAR LO QUE TRAMAN PARA... ¡OH! ¡ALLÁ ABAJO HAY PROBLEMAS!


¡ESE ESTRAFALARIO COCHE ATROPELLARÁ A UN HOMBRE!
¡NO CORRAS TANTO, JOKER! ¡CASI HAS ARROLLADO A ESTE HOMBRE!
¡ESO ES PRECISAMENTE LO QUE YO QUERÍA!
¡AH! LLEGA SUPERMAN! ¡LE SALVARÁ!
SCREEE
¡ES UNO DE MIS HOMBRES-MECÁNICOS Y NECESITABA PROBAR QUÉ DAÑO PUEDE HACERLE UN COCHE!
¡Y YO, SIN DARME CUENTA, HE CORRIDO A SALVARLE!
¡CON TU PERMISO, SUPERMAN... ME LARGO! ¡JA JA JA JA!
NO HA INFRINGIDO NINGUNA LEY, PERO SIGO PENSANDO QUE, DETRÁS DE ESAS BROMAS, HAY ALGO MÁS IMPORTANTE.
LOIS LANE ES DE LA MISMA OPINIÓN Y A LA MAÑANA SIGUIENTE...
POR ALLÍ VA LUTHOR. QUIERO AVERIGUAR QUÉ SE PROPONE. ¡PODRÍA SER UNA NOTICIA SENSACIONAL!
POCO DESPUÉS, EN LAS AFUERAS DE METRÓPOLIS...
ES UNO DE SUS INVENTOS, LANZA RAYOS ELÉCTRICOS CONTRA ESE ACANTILADO... ¿POR QUÉ?
6


¡LO HA HECHO PARA PROVOCAR UNA AVALANCHA DE PIEDRAS SOBRE AQUEL HOMBRE! ¡DEBO AVISAR A SUPERMAN Y BATMAN!
CUANDO LUTHOR VA A EXAMINAR LOS DESTROZOS...
HE VISTO CÓMO LO HACÍA... ¡SI AHORA HAGO UN DISPARO AL AIRE ELLOS LO VERÁN!
Y EN METRÓPOLIS...
¡ALGO MALO OCURRE ALLÍ!
POCO DESPUÉS, CUANDO EL HOMBRE DE ACERO LLEGA...
¡LUTHOR HA PROVOCADO UNA AVALANCHA Y HA SEPULTADO A UN HOMBRE!
¡LE SACARÉ!
¡ADELANTE, SUPERMAN, TE SEGUIRÉ!
PERO TRAS UN RESCATE SUPER-RÁPIDO...
¡ES OTRO DE ESOS HOMBRES-MECÁNICOS!
¡NATURALMENTE! ¡ESTABA PROBANDO SU RESISTENCIA A LA PRESIÓN! ¡VUESTRAS INTROMISIONES DEBEN TERMINAR!
Y CUANDO LUTHOR SE MARCHA...
TENGO ALGO QUE DECIRTE, LOIS.
SÉ LO QUE ESTÁS PENSANDO. TRANQUILO... DEJARÉ DE ENTROMETERME.
7


MEJOR. SE EVITARÁ DISGUSTOS. AUNQUE NO HA SIDO CULPA SUYA... ¡CON ESOS HOMBRES-MECÁNICOS NOS HAN ENGAÑADO A TODOS!
EL GENIO DE LUTHOR Y EL RETORCIDO HUMOR DE EL JOKER NOS ESTÁN PONIENDO EN RIDÍCULO.
CREO QUE HACEN TODO ESO PARA QUE NO NOS OCUPEMOS DE ELLOS... Y ASÍ PODER DAR UN BUEN Ggolpe.
¿QUÉ TRAMAN? QUISIERA ENTRAR EN ESA FÁBRICA... PERO NO PUEDO.
¡TENGO UNA IDEA! A NOSOTROS NO NOS DEJAN ENTRAR, PERO... ¿Y AL RICO BRUCE WAYNE? ¡NO PUEDEN SOSPECHAR DE ÉL!
AQUEL MISMO DÍA, EN LAS OFICINAS DE LA MISTERIOSA FÁBRICA...
SUPERMAN Y BATMAN NO SABEN QUE LA AUTÉNTICA GRAN BROMA AÚN NO HA LLEGADO. ¡JA JA JA JA!
CALLA... TENEMOS VISITA.
LA "VISITA" LES EXPLICA SU "ASUNTO"...
SOY BRUCE WAYNE, DIRECTOR DE LA COMPAÑÍA MINERA WAYNE. QUISIERA ALQUILAR SUS HOMBRES-MECÁNICOS.
NO PENSAMOS ALQUILARLOS HASTA DESPUÉS DE LA GRAN DEMOSTRACIÓN PÚBLICA DE MAÑANA.
¡LÁSTIMA! UNA BARCAZA MINERA SE HUNDIÓ CERCA DE LA COSTA. A BORDO LLEVABA DIAMANTES INDUSTRIALES, PERO LOS BUZOS NO PUEDEN BAJAR A ESA PROFUNDIDAD.
BIEN, SI NOS INDICA LA SITUACIÓN, HAREMOS QUE NUESTROS HOMBRES-MECÁNICOS LOS RECUPEREN.
8

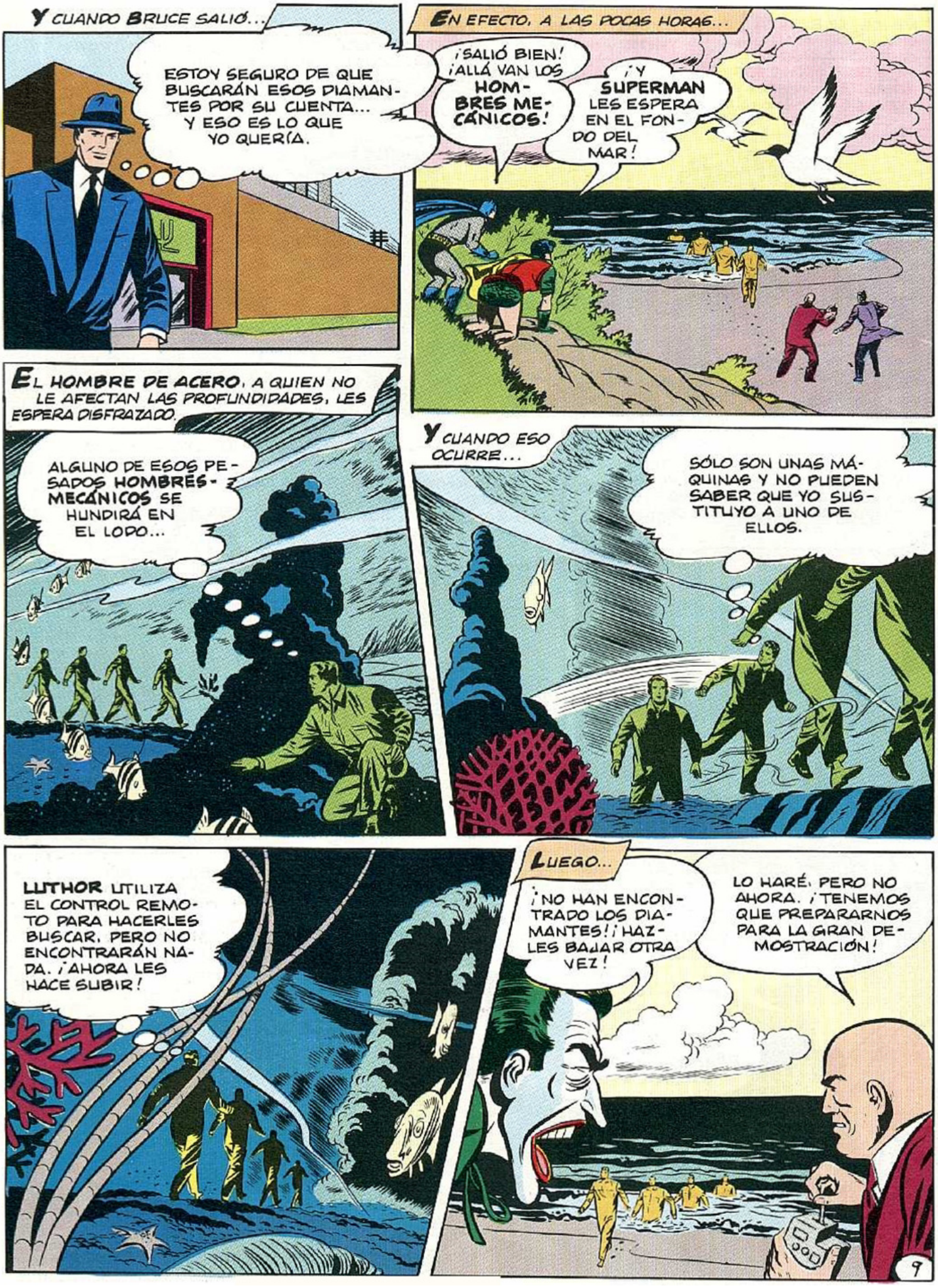
Y CUANDO BRUCE SALIÓ...
ESTOY SEGURO DE QUE BUSCARÁN ESOS DIAMANTES POR SU CUENTA... Y ESO ES LO QUE YO QUERÍA.
EN EFECTO, A LAS POCAS HORAS...
¡SALIÓ BIEN! ¡ALLÁ VAN LOS HOMBRES MECÁNICOS!
¡Y SUPERMAN LES ESPERA EN EL FONDO DEL MAR!
EL HOMBRE DE ACERO, A QUIEN NO LE AFECTAN LAS PROFUNDIDADES, LES ESPERA DISFRAZADO.
ALGUNO DE ESOS PESADOS HOMBRES-MECÁNICOS SE HUNDIRÁ EN EL LODO...
Y CUANDO ESO OCURRE...
SÓLO SON UNAS MÁQUINAS Y NO PUEDEN SABER QUE YO SUSTITUYO A UNO DE ELLOS.
LUTHOR UTILIZA EL CONTROL REMOTO PARA HACERLES BUSCAR. PERO NO ENCONTRARÁN NADA. ¡AHORA LES HACE SUBIR!
LUEGO...
¡NO HAN ENCONTRADO LOS DIAMANTES! ¡HAZLES BAJAR OTRA VEZ!
LO HARÉ, PERO NO AHORA. ¡TENEMOS QUE PREPARARNOS PARA LA GRAN DEMOSTRACIÓN!

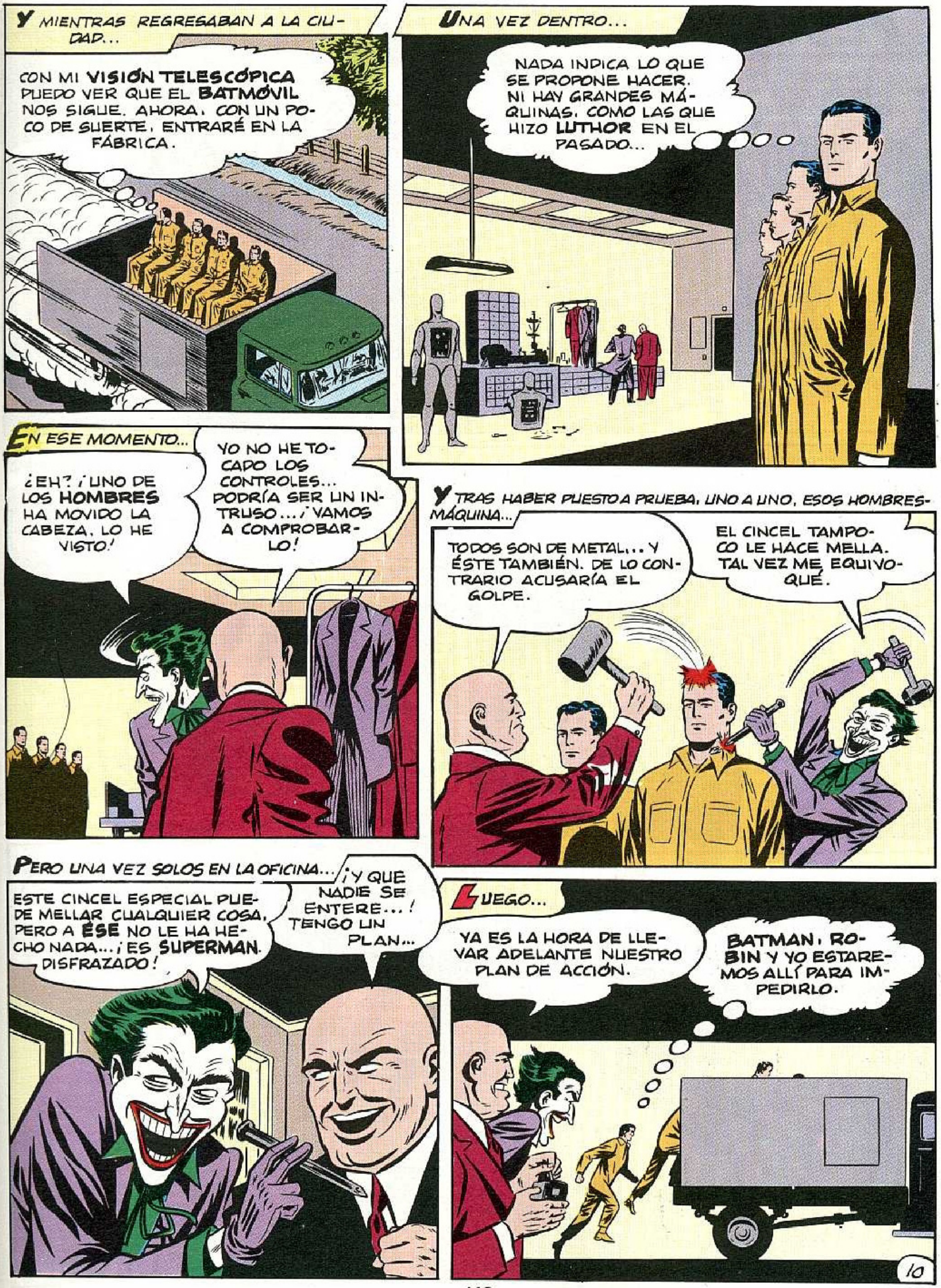
Y MIENTRAS REGRESABAN A LA CIUDAD...
CON MI VISIÓN TELESCÓPICA PUEDO VER QUE EL BATMÓVIL NOS SIGUE. AHORA, CON UN POCO DE SUERTE, ENTRARÉ EN LA FÁBRICA.
UNA VEZ DENTRO...
NADA INDICA LO QUE SE PROPONE HACER. NI HAY GRANDES MÁQUINAS, COMO LAS QUE HIZO LUTHOR EN EL PASADO...
EN ESE MOMENTO...
¿EH? ¡UNO DE LOS HOMBRES HA MOVIDO LA CABEZA, LO HE VISTO!
YO NO HE TOCADO LOS CONTROLES... PODRÍA SER UN INTRUSO... ¡VAMOS A COMPROBARLO!
Y TRAS HABER PUESTO A PRUEBA, UNO A UNO, ESOS HOMBRES-MÁQUINA...
TODOS SON DE METAL... Y ÉSTE TAMBIÉN. DE LO CONTRARIO ACUSARÍA EL GOLPE.
EL CINCEL TAMPOCO LE HACE MELLA. TAL VEZ ME EQUIVOQUÉ.
PERO UNA VEZ SOLOS EN LA OFICINA...
ESTE CINCEL ESPECIAL PUEDE MELLAR CUALQUIER COSA, PERO A ÉSE NO LE HA HECHO NADA... ¡ES SUPERMAN DISFRAZADO!
¡Y QUE NADIE SE ENTERE...! TENGO UN PLAN...
LUEGO...
YA ES LA HORA DE LLEVAR ADELANTE NUESTRO PLAN DE ACCIÓN.
BATMAN, ROBIN Y YO ESTAREMOS ALLÍ PARA IMPEDIRLO.
10


DESPUÉS, EN UN CALLEJÓN DE LA CIUDAD...
¡ESTÁN DESTROZANDO ESA PARED!
¡QUIEREN ROBAR UNA CAJA FUERTE!
REPENTINAMENTE
¡ESTA VEZ TE HEMOS COGIDO IN FRAGANTI!
¡NO TENÉIS DERECHO A DETENERNOS!
¡HEMOS COMPRADO ESTA CAJA Y TENEMOS PERMISO PARA ABRIR UN AGUJERO EN LA PARED PARA SACARLA! ¡MIRAD!
¡DEJAD EN PAZ A UNOS HONRADOS HOMBRES DE NEGOCIOS!
BILL OF SALE
ONE (1) SAFE
QUIZÁS ME DESCUBRIERON Y HAN PREPARADO TODO ESTO PARA HACERNOS QUEDAR MAL OTRA VEZ.
EN LA FÁBRICA, ¿VISTE ALGUNA COSA QUE TE DIERA UNA PISTA?
AQUELLA TARDE, EN UN ESTADIO ALQUILADO TIENE LUGAR LA GRAN DEMOSTRACIÓN...
UN MOMENTO... ¡VI UN PAR DE TRAJES COLGADOS! PODRÍAN TENER ALGO QUE VER CON ESA EXHIBICIÓN QUE PREPARAN.
¡ESOS HOMBRES MECÁNICOS LES HARÁN GANAR UNA FORTUNA!
¡CREO QUE SUPERMAN Y BATMAN ESTÁN RECELOSOS... LO VIGILAN TODO!
11


PERO EN AQUELLOS INSTANTES, EN LA FÁBRICA...
ALLÍ ESTÁN LOS DOS, OBSERVÁNDONOS... ¡LES HEMOS ENGAÑADO!
¡NO SABEN QUE EL "LUTHOR" Y "EL JOKER" DEL ESTADIO SON DOS HOMBRES-MECÁNICOS DISFRAZADOS! ¡ES LA MEJOR BROMA DE MI VIDA!
¡Y MIENTRAS NUESTROS DOBLES LES TIENEN OCUPADOS, UTILIZAREMOS OTROS HOMBRES-MECÁNICOS PARA ABRIR LAS PUERTAS DEL TESORO DE PAR EN PAR!
¡ME GUSTARÍA VER LAS CARAS DE SUPERMAN Y BATMAN CUANDO SEPAN QUE NO HEMOS IDO AL ESTADIO! ¡JA JA JA JA!
MINUTOS DESPUÉS IRRUMPEN EN LA CASA DEL TESORO PÚBLICO...
¡ABRIRÁN LAS CÁMARAS ACORAZADAS Y NI LAS BALAS PODRÁN DETENERLES!
¡PERO NOSOTROS, SÍ!
SUB TREASURY
¿QUÉ? ¡ES IMPOSIBLE! ¡OS HE VISTO EN EL ESTADIO!
¡NO! EL "SUPERMAN" Y "BATMAN" DE ALLÍ TAMBIÉN SON FALSOS. ADIVINÉ VUESTRO PLAN POR LOS TRAJES QUE VI EN LA FÁBRICA... Y POR ESO OS HEMOS VIGILADO.
Y AHORA... ¡CON UN LAZO AL ESTILO DEL OESTE, CAZARÉ A ESOS HOMBRES-MECÁNICOS TUYOS!
¡NOSOTROS NOS HAREMOS CARGO DE LUTHOR Y EL JOKER! ¡VAN A FORMAR UNA NUEVA "COMPAÑÍA"!
12
Y CUANDO LOS DOS ESTÁN YA EN SU NUEVA "SEDE SOCIAL"...
¡TODO HA SIDO POR TU CULPA, PAYASO!
¡FUE POR TU MALDITO SUPUESTO BRILLANTE CEREBRO, IMBÉCIL!
BASTA, BASTA, MUCHACHOS... SED BUENOS COMPAÑEROS... DE CALABOZO. ¡NO DISCUTÁIS MÁS!
FIN


SUPERMAN
DC
NATIONAL COMICS
Presentando "¡The BAT-WOMAN!"
JULY
NO. 233
Detective COMICS
APPROVED BY THE COMICS CODE AUTHORITY
ALL NEW STORIES
10c
RÁPIDO, BATMAN-- ¡BATWOMAN NOS ESTA GANANDO EN ESTA MISIÓN!

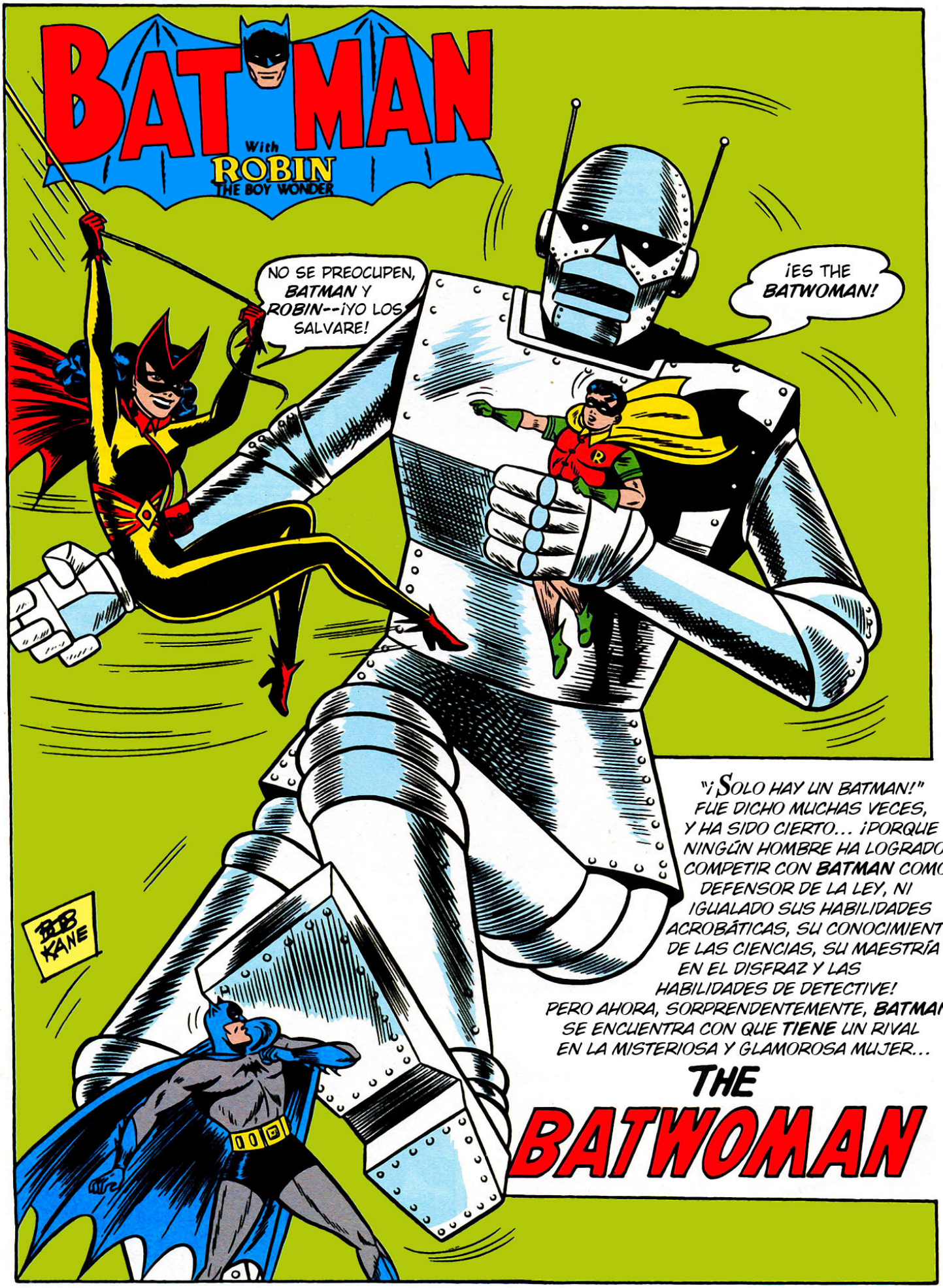
BATMAN
With
ROBIN
THE BOY WONDER
NO SE PREOCUPEN, BATMAN Y ROBIN--¡YO LOS SALVARE!
¡ES THE BATWOMAN!
BOB KANE
"¡SOLO HAY UN BATMAN!" FUE DICHO MUCHAS VECES, Y HA SIDO CIERTO... ¡PORQUE NINGÚN HOMBRE HA LOGRADO COMPETIR CON BATMAN COMO DEFENSOR DE LA LEY, NI IGUALADO SUS HABILIDADES ACROBÁTICAS, SU CONOCIMIENTO DE LAS CIENCIAS, SU MAESTRÍA EN EL DISFRAZ Y LAS HABILIDADES DE DETECTIVE! PERO AHORA, SORPRENDENTEMENTE, BATMAN SE ENCUENTRA CON QUE TIENE UN RIVAL EN LA MISTERIOSA Y GLAMOROSA MUJER...
THE BATWOMAN

UNA NOCHE EN GOTHAM CITY, UN MISTERIOSO SÍMBOLO CORTA EL CIELO Y CATAPULTA A UN HOMBRE Y UN CHICO EN ACCIÓN DINÁMICA...

LA **BATISEÑAL**-- ¡Y SE DESPLAZA DESDE EL SUR HACIA EL OESTE!

¡RÁPIDO, DEBEMOS CAMBIARNOS Y SALIR!

EN LA **BATICUEVA** DEBAJO DE LA MANSIÓN, EL ADINERADO BRUCE WAYNE Y SU PUPILO, DICK GRAYSON, VELOZMENTE SE TRANSFORMAN EN-- **¡BATMAN Y ROBIN!**

¡LA SEÑAL ESTABA APUNTANDO HACIA EL NUEVO AEROPUERTO! ¡ALGUIEN ALLÍ DEBIÓ ACTIVAR LA ALARMA!

¡PODEMOS LLEGAR AHÍ EN MINUTOS!

¡PERO OTRO CAMPEÓN DE LA JUSTICIA **YA ESTABA** AHÍ!

TENEMOS LOS RECIBOS DE LA FERIA-- ¿NO ES ESE **BATMAN**?

NO-- ¡ES UNA **BATWOMAN**! ¡JAJA! ¿QUÉ PUEDE HACER ELLA?

UNA VELOZ FIGURA FEMENINA RESPONDE RAPIDAMENTE...

AQUÍ TIENES UN VIAJE ALREDEDOR DEL MUNDO-- ¡VÍA RÁPIDA!

¡HIZO GIRAR EL GLOBO Y LO HA NOQUEADO! YO--

PERO MIENTAS EL ENARDECIDO CRIMINAL CARGABA EN SU CONTRA, LA INCREÍBLE **BATWOMAN** EXTRAE UNA GRAN BORLA DE EMPOLVARSE DE SU BOLSA Y...

ME HA ENVUELTO EN UNA GRAN NUBE DE POLVO-- ACHU-- ¡NO PUEDO PARAR DE ESTORNUDAR!

ENTONCES, RÁPIDAMENTE SE QUITA LOS BRAZALETES DE LAS MUÑECAS...

¡MIS BRAZALETES SON EN REALIDAD ESPOSAS DE ACERO DISFRAZADAS, Y LOS MANTENDRÁ QUIETOS HASTA QUE LLEGUE LA POLICÍA!

¡**BATMAN**, MIRA! ¡ESA CHICA CAPTURO A DOS LADRONES! PERO-- ¡ELLA ES UNA **BATWOMAN**!

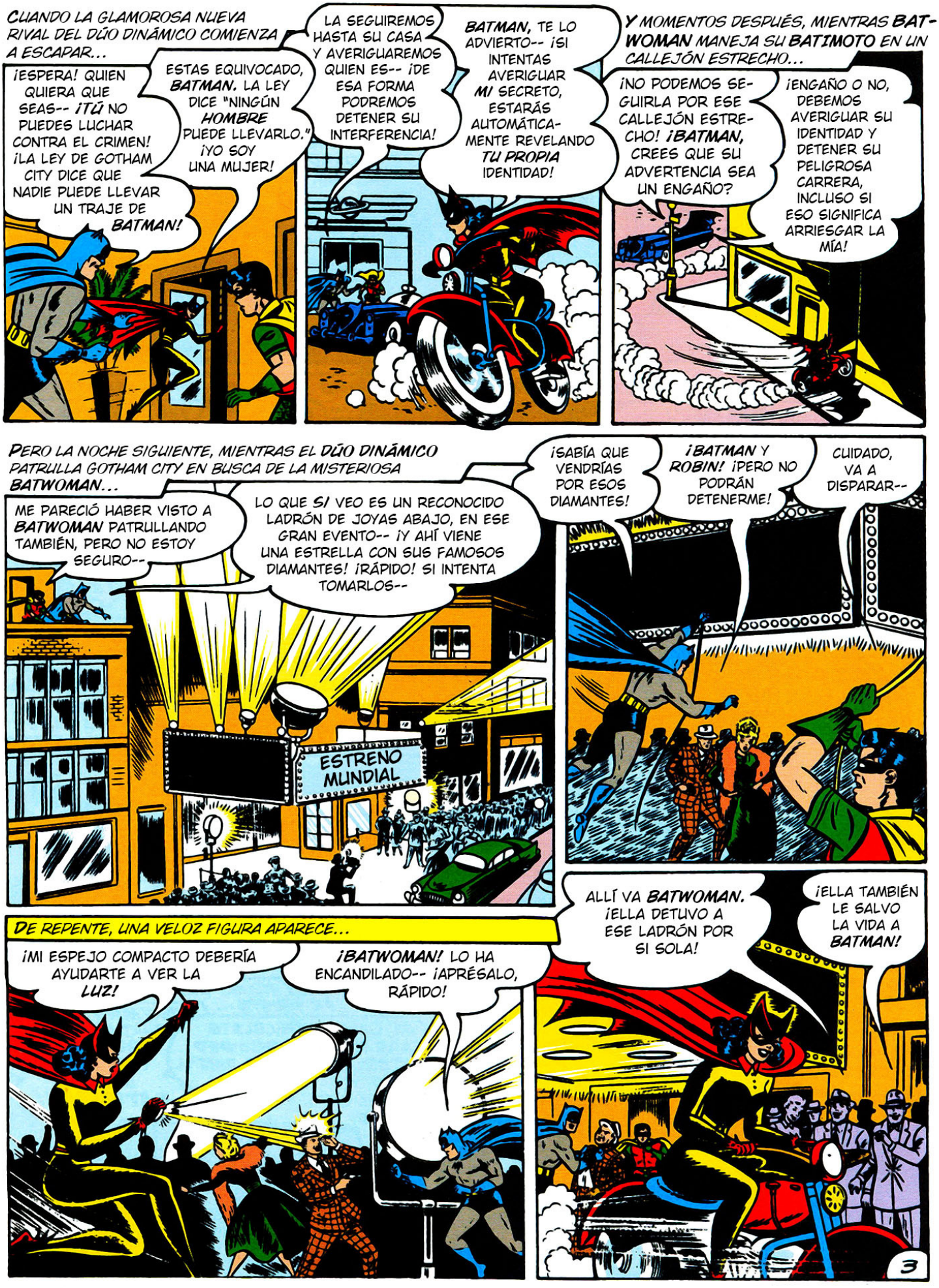
CUANDO LA GLAMOROSA NUEVA RIVAL DEL DÚO DINÁMICO COMIENZA A ESCAPAR...
¡ESPERA! QUIEN QUIERA QUE SEAS-- ¡TÚ NO PUEDES LUCHAR CONTRA EL CRIMEN! ¡LA LEY DE GOTHAM CITY DICE QUE NADIE PUEDE LLEVAR UN TRAJE DE BATMAN!
ESTAS EQUIVOCADO, BATMAN. LA LEY DICE "NINGÚN HOMBRE PUEDE LLEVARLO." ¡YO SOY UNA MUJER!
LA SEGUIREMOS HASTA SU CASA Y AVERIGUAREMOS QUIEN ES-- ¡DE ESA FORMA PODREMOS DETENER SU INTERFERENCIA!
BATMAN, TE LO ADVIERTO-- ¡SI INTENTAS AVERIGUAR MI SECRETO, ESTARÁS AUTOMÁTICAMENTE REVELANDO TU PROPIA IDENTIDAD!
Y MOMENTOS DESPUÉS, MIENTRAS BATWOMAN MANEJA SU BATIMOTO EN UN CALLEJÓN ESTRECHO...
¡NO PODEMOS SEGUIRLA POR ESE CALLEJÓN ESTRECHO! ¡BATMAN, CREES QUE SU ADVERTENCIA SEA UN ENGAÑO?
¡ENGAÑO O NO, DEBEMOS AVERIGUAR SU IDENTIDAD Y DETENER SU PELIGROSA CARRERA, INCLUSO SI ESO SIGNIFICA ARRIESGAR LA MÍA!
PERO LA NOCHE SIGUIENTE, MIENTRAS EL DÚO DINÁMICO PATRULLA GOTHAM CITY EN BUSCA DE LA MISTERIOSA BATWOMAN...
ME PARECIÓ HABER VISTO A BATWOMAN PATRULLANDO TAMBIÉN, PERO NO ESTOY SEGURO--
LO QUE SÍ VEO ES UN RECONOCIDO LADRÓN DE JOYAS ABAJO, EN ESE GRAN EVENTO-- ¡Y AHÍ VIENE UNA ESTRELLA CON SUS FAMOSOS DIAMANTES! ¡RÁPIDO! SI INTENTA TOMARLOS--
ESTRENO MUNDIAL
¡SABÍA QUE VENDRÍAS POR ESOS DIAMANTES!
¡BATMAN Y ROBIN! ¡PERO NO PODRÁN DETENERME!
CUIDADO, VA A DISPARAR--
DE REPENTE, UNA VELOZ FIGURA APARECE...
¡MI ESPEJO COMPACTO DEBERÍA AYUDARTE A VER LA LUZ!
¡BATWOMAN! LO HA ENCANDILADO-- ¡APRÉSALO, RÁPIDO!
ALLÍ VA BATWOMAN. ¡ELLA DETUVO A ESE LADRÓN POR SI SOLA!
¡ELLA TAMBIÉN LE SALVO LA VIDA A BATMAN!
3

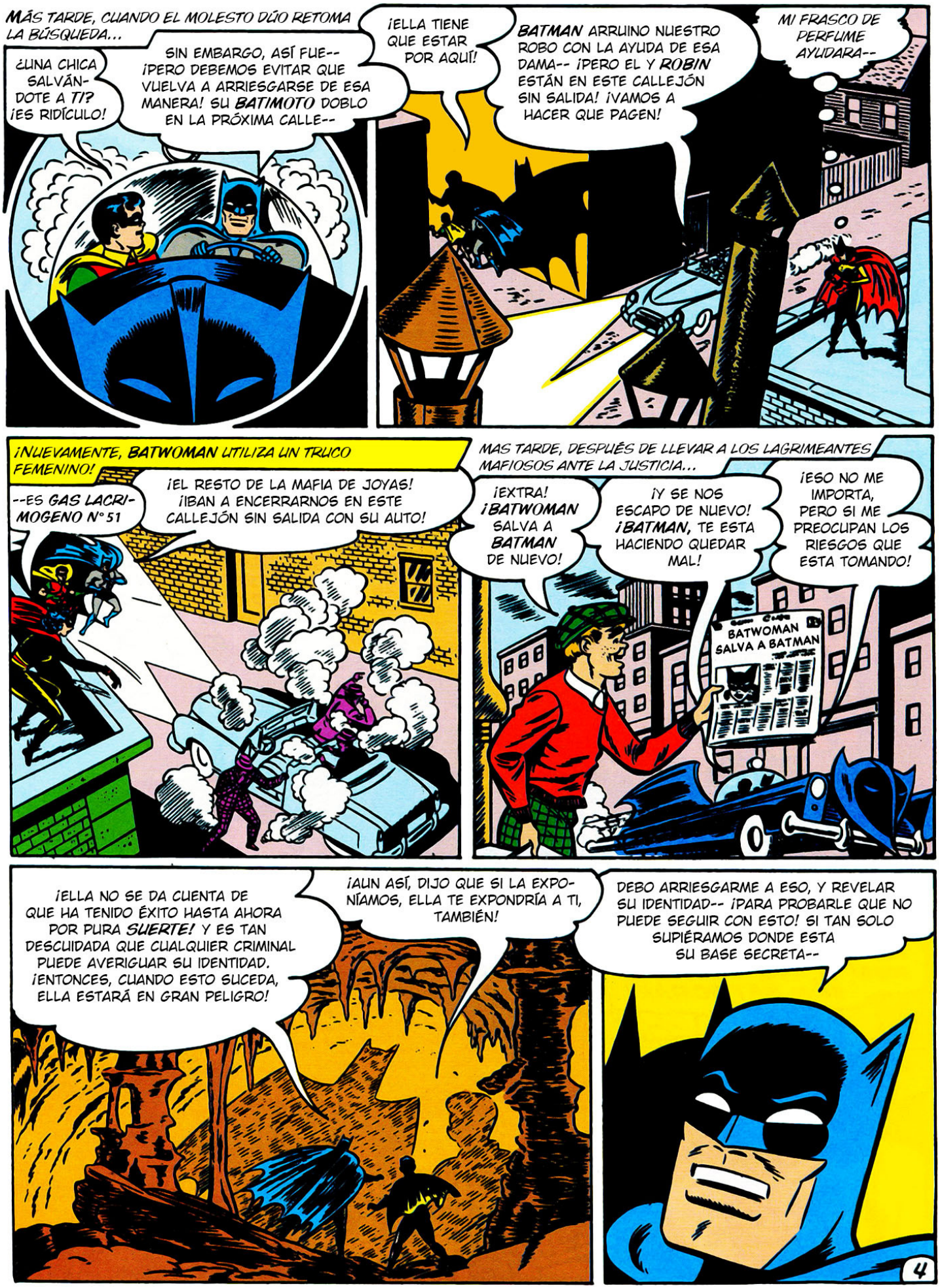
MÁS TARDE, CUANDO EL MOLESTO DÚO RETOMA LA BÚSQUEDA...
¿UNA CHICA SALVÁNDOTE A TI? ¡ES RIDÍCULO!
SIN EMBARGO, ASÍ FUE-- ¡PERO DEBEMOS EVITAR QUE VUELVA A ARRIESGARSE DE ESA MANERA! SU BATIMOTO DOBLO EN LA PRÓXIMA CALLE--
¡ELLA TIENE QUE ESTAR POR AQUÍ!
BATMAN ARRUINO NUESTRO ROBO CON LA AYUDA DE ESA DAMA-- ¡PERO EL Y ROBIN ESTÁN EN ESTE CALLEJÓN SIN SALIDA! ¡VAMOS A HACER QUE PAGEN!
MI FRASCO DE PERFUME AYUDARA--
¡NUEVAMENTE, BATWOMAN UTILIZA UN TRUCO FEMENINO!
--ES GAS LACRIMOGENO Nº 51
¡EL RESTO DE LA MAFIA DE JOYAS! ¡IBAN A ENCERRARNOS EN ESTE CALLEJÓN SIN SALIDA CON SU AUTO!
MAS TARDE, DESPUÉS DE LLEVAR A LOS LAGRIMEANTES MAFIOSOS ANTE LA JUSTICIA...
¡EXTRA! ¡BATWOMAN SALVA A BATMAN DE NUEVO!
¡Y SE NOS ESCAPO DE NUEVO! ¡BATMAN, TE ESTA HACIENDO QUEDAR MAL!
¡ESO NO ME IMPORTA, PERO SI ME PREOCUPAN LOS RIESGOS QUE ESTA TOMANDO!
BATWOMAN SALVA A BATMAN
¡ELLA NO SE DA CUENTA DE QUE HA TENIDO ÉXITO HASTA AHORA POR PURA SUERTE! Y ES TAN DESCUIDADA QUE CUALQUIER CRIMINAL PUEDE AVERIGUAR SU IDENTIDAD. ¡ENTONCES, CUANDO ESTO SUCEDA, ELLA ESTARÁ EN GRAN PELIGRO!
¡AUN ASÍ, DIJO QUE SI LA EXPONÍAMOS, ELLA TE EXPONDRÍA A TI, TAMBIÉN!
DEBO ARRIESGARME A ESO, Y REVELAR SU IDENTIDAD-- ¡PARA PROBARLE QUE NO PUEDE SEGUIR CON ESTO! SI TAN SOLO SUPIÉRAMOS DONDE ESTA SU BASE SECRETA--
4

¿DONDE ESTA EL ESCONDITE DE **BATWOMAN**, POR CIERTO? EN ESE MISMO MOMENTO...

ESTE TÚNEL MINERO OLVIDADO EN LOS SUBURBIOS FUE DE GRAN UTILIDAD--

--¡YA QUE CUANDO CONSTRUÍ MI CASA SOBRE EL TÚNEL, ME OTORGÓ UNA **BATICUEVA** OCULTA! ¡Y MI PROPIO RETRATO CUIDA MI **BATICUEVA** POR MÍ!

UN CAMBIO DE ROPA, Y...

KATHY KANE, HEREDERA-- NADIE SIQUIERA SOÑARÁ QUE SOY **BATWOMAN**-- ¡O CÓMO LLEGUE A SERLO!

"¡YA QUE NADIE SE IMAGINA QUE FUI UNA ARTISTA DE CIRCO QUE RETABA A LA MUERTE!"

ELLA ES UNA GRAN TRAPECISTA-- ¡Y NUESTRA MEJOR MOTOCICLISTA ACRÓBATA TAMBIÉN!

¡PERO QUISIERA PODER SER COMO **BATMAN**, EL ACRÓBATA MAS GRANDE DE TODOS! ÉL UTILIZA **SU** HABILIDAD, NO PARA HACER SHOWS, ¡SINO PARA COMBATIR EL CRIMEN!

"¡PERO UN DÍA UNA HERENCIA ME BRINDÓ LA OPORTUNIDAD DE CUMPLIR MI SUEÑO!"

¡HEREDE TODA LA FORTUNA DE MI TÍO! ¡AHORA **PUEDO** UTILIZAR MIS HABILIDADES COMO LO HACE **BATMAN**! YO TAMBIÉN COMBATIRÉ EL CRIMEN-- ¡SERÉ **BATWOMAN**!

"¡Y EN ESTA BATICUEVA QUE CREÉ BAJO MI NUEVA MANSIÓN, ENTRENÉ DURO PARA MI CARRERA!

¡ESTE DISFRAZ OCULTARA MI IDENTIDAD! MI **BATIMOTO** ESTA LISTA, Y ESTE BOLSO-UTILITARIO ME SERÁ DE GRAN AYUDA. AHORA, CON MI LABORATORIO CRIMINALISTICO, MIS ARCHIVOS, Y TODO-- ¡ESTOY LISTA PARA ACTUAR!

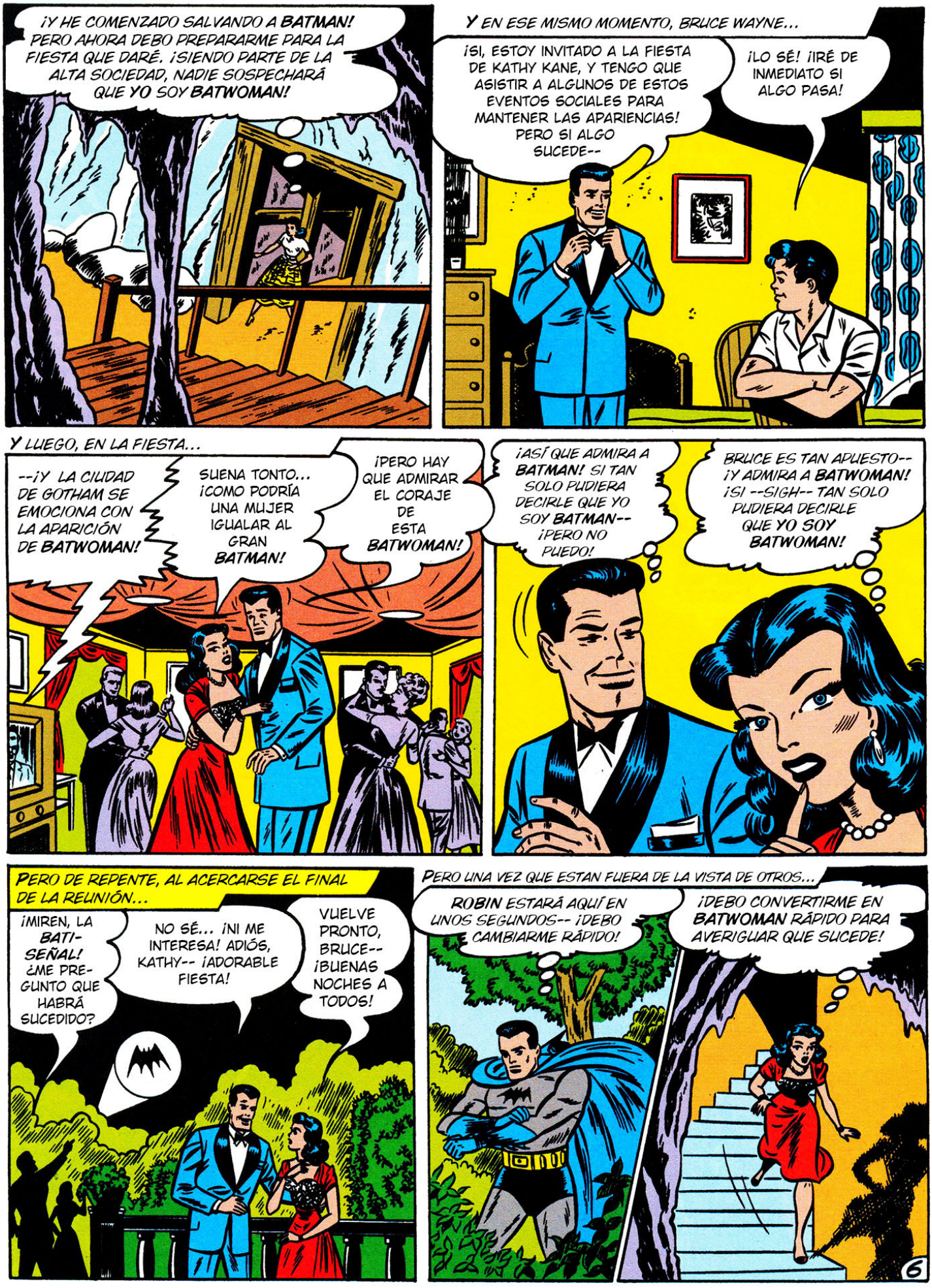
¡Y HE COMENZADO SALVANDO A BATMAN! PERO AHORA DEBO PREPARARME PARA LA FIESTA QUE DARÉ. ¡SIENDO PARTE DE LA ALTA SOCIEDAD, NADIE SOSPECHARÁ QUE YO SOY BATWOMAN!
Y EN ESE MISMO MOMENTO, BRUCE WAYNE...
¡SI, ESTOY INVITADO A LA FIESTA DE KATHY KANE, Y TENGO QUE ASISTIR A ALGUNOS DE ESTOS EVENTOS SOCIALES PARA MANTENER LAS APARIENCIAS! PERO SI ALGO SUCEDE--
¡LO SÉ! ¡IRÉ DE INMEDIATO SI ALGO PASA!
Y LUEGO, EN LA FIESTA...
--¡Y LA CIUDAD DE GOTHAM SE EMOCIONA CON LA APARICIÓN DE BATWOMAN!
SUENA TONTO... ¡COMO PODRÍA UNA MUJER IGUALAR AL GRAN BATMAN!
¡PERO HAY QUE ADMIRAR EL CORAJE DE ESTA BATWOMAN!
¡ASÍ QUE ADMIRA A BATMAN! SI TAN SOLO PUDIERA DECIRLE QUE YO SOY BATMAN-- ¡PERO NO PUEDO!
BRUCE ES TAN APUESTO-- ¡Y ADMIRA A BATWOMAN! ¡SI --SIGH-- TAN SOLO PUDIERA DECIRLE QUE YO SOY BATWOMAN!
PERO DE REPENTE, AL ACERCARSE EL FINAL DE LA REUNIÓN...
¡MIREN, LA BATI-SEÑAL! ¿ME PREGUNTO QUE HABRÁ SUCEDIDO?
NO SÉ... ¡NI ME INTERESA! ADIÓS, KATHY-- ¡ADORABLE FIESTA!
VUELVE PRONTO, BRUCE-- ¡BUENAS NOCHES A TODOS!
PERO UNA VEZ QUE ESTAN FUERA DE LA VISTA DE OTROS...
ROBIN ESTARÁ AQUÍ EN UNOS SEGUNDOS-- ¡DEBO CAMBIARME RÁPIDO!
¡DEBO CONVERTIRME EN BATWOMAN RÁPIDO PARA AVERIGUAR QUE SUCEDE!
6

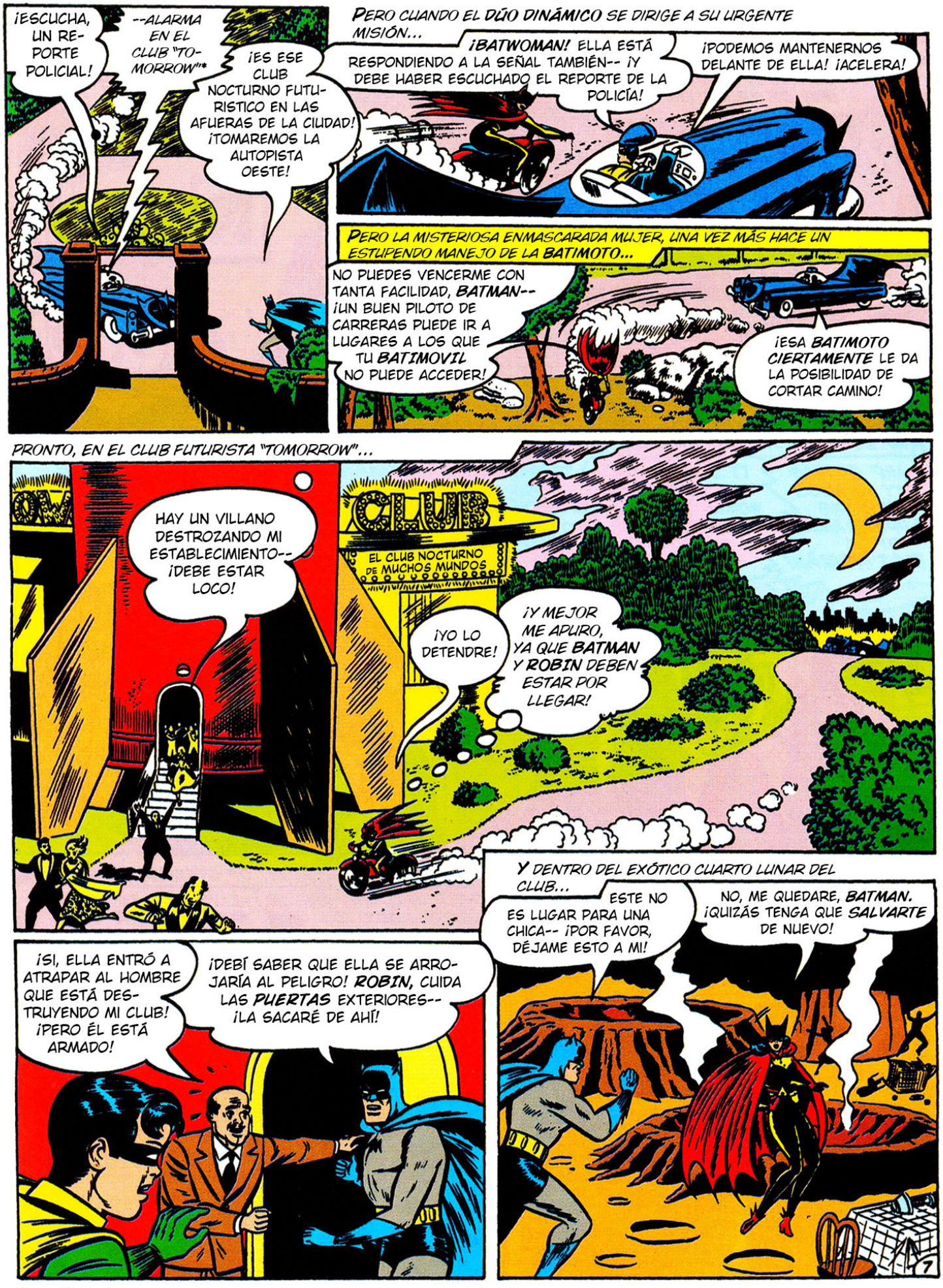

*"MAÑANA", EN INGLES.

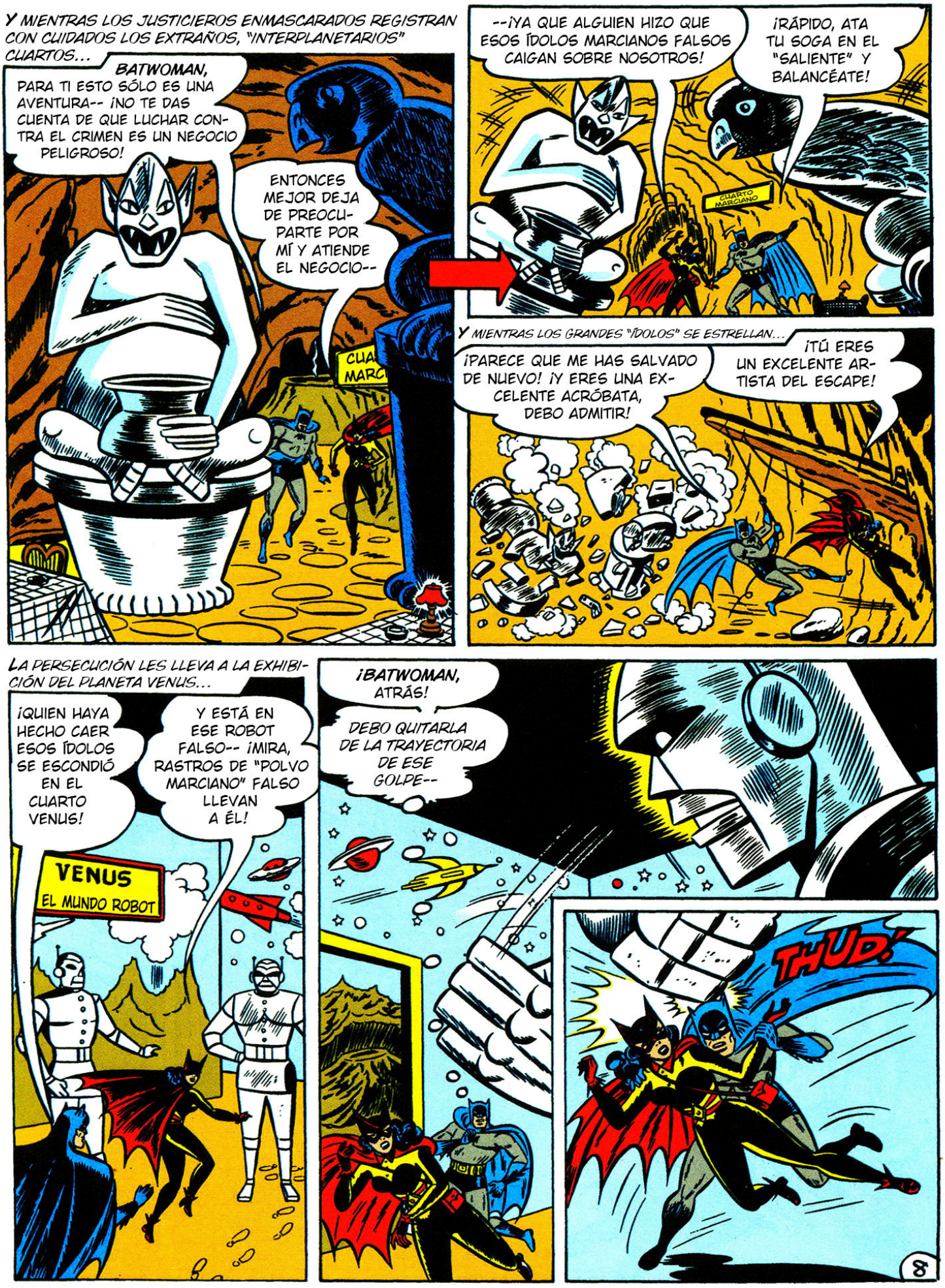
Y MIENTRAS LOS JUSTICIEROS ENMASCARADOS REGISTRAN CON CUIDADOS LOS EXTRAÑOS, "INTERPLANETARIOS" CUARTOS...
BATWOMAN, PARA TI ESTO SÓLO ES UNA AVENTURA-- ¡NO TE DAS CUENTA DE QUE LUCHAR CONTRA EL CRIMEN ES UN NEGOCIO PELIGROSO!
ENTONCES MEJOR DEJA DE PREOCUPARTE POR MÍ Y ATIENDE EL NEGOCIO--
--¡YA QUE ALGUIEN HIZO QUE ESOS ÍDOLOS MARCIANOS FALSOS CAIGAN SOBRE NOSOTROS!
¡RÁPIDO, ATA TU SOGA EN EL "SALIENTE" Y BALANCÉATE!
CUARTO MARCIANO
Y MIENTRAS LOS GRANDES "ÍDOLOS" SE ESTRELLAN...
¡PARECE QUE ME HAS SALVADO DE NUEVO! ¡Y ERES UNA EXCELENTE ACRÓBATA, DEBO ADMITIR!
¡TÚ ERES UN EXCELENTE ARTISTA DEL ESCAPE!
LA PERSECUCIÓN LES LLEVA A LA EXHIBICIÓN DEL PLANETA VENUS...
¡QUIEN HAYA HECHO CAER ESOS ÍDOLOS SE ESCONDIÓ EN EL CUARTO VENUS!
Y ESTÁ EN ESE ROBOT FALSO-- ¡MIRA, RASTROS DE "POLVO MARCIANO" FALSO LLEVAN A ÉL!
VENUS
EL MUNDO ROBOT
¡BATWOMAN, ATRÁS!
DEBO QUITARLA DE LA TRAYECTORIA DE ESE GOLPE--
THUD!
8

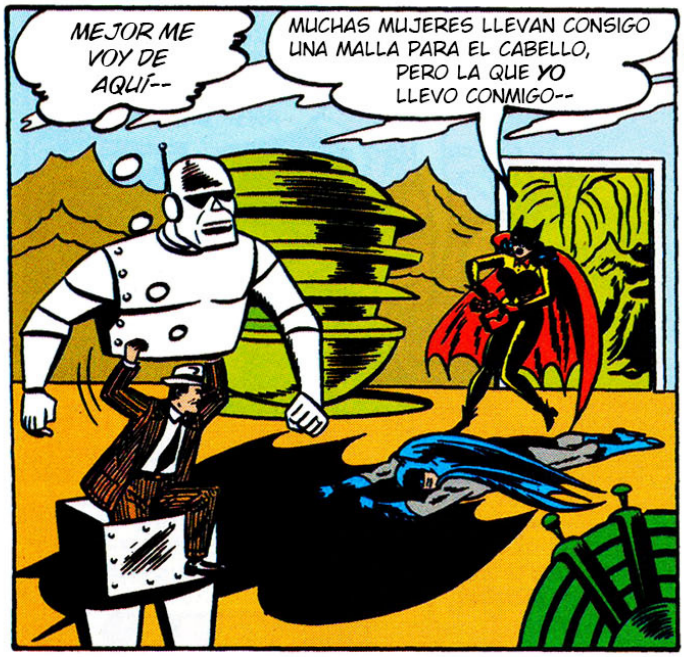

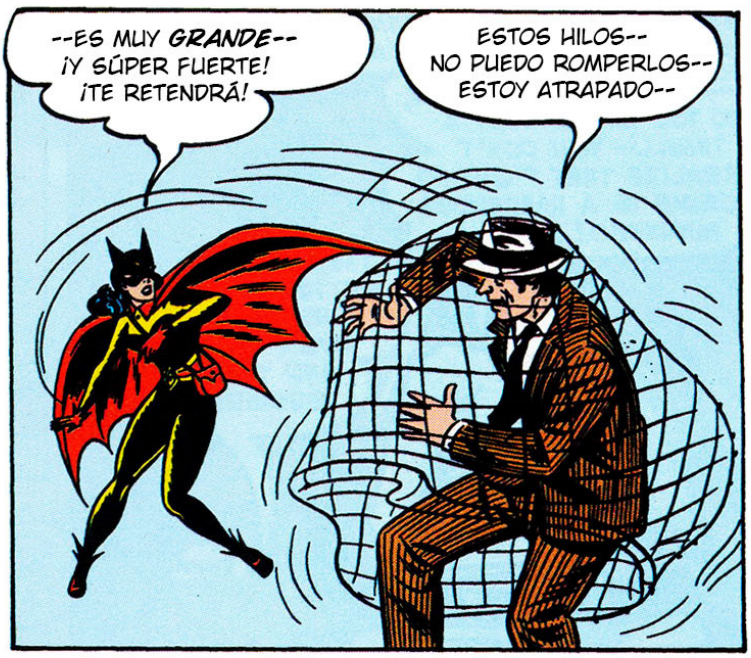

DE REGRESO CON EL INCONSCIENTE **BATMAN**...

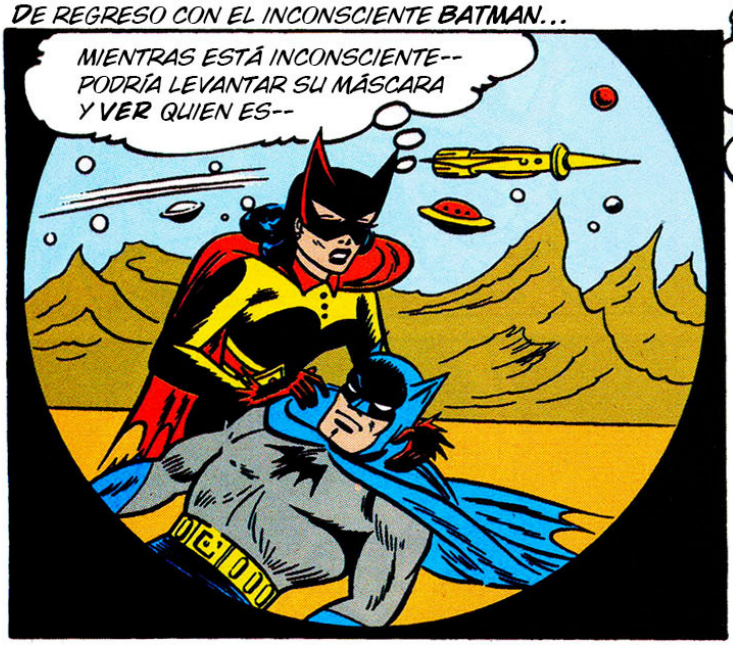



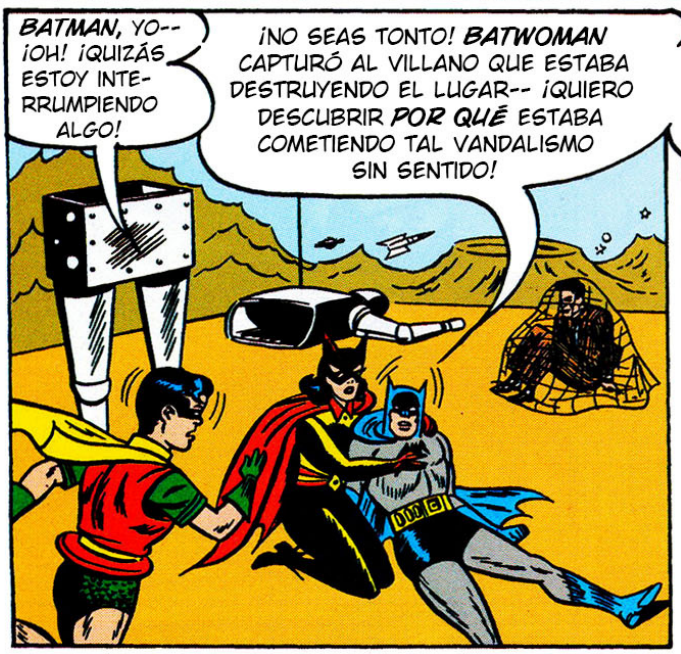

¡PERO EL DESAFIANTE CAUTIVO SE REHÚSA A HABLAR!



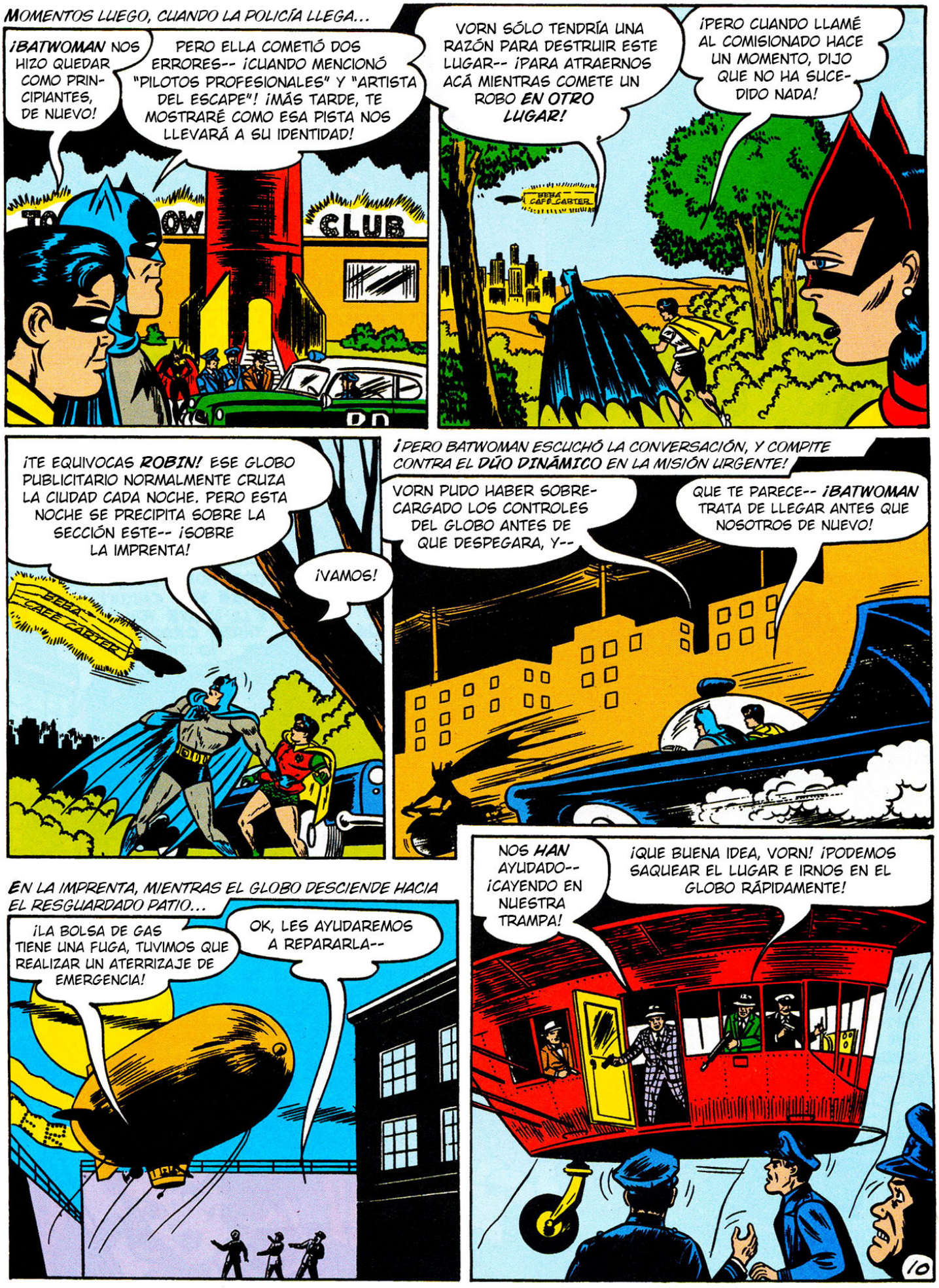
MOMENTOS LUEGO, CUANDO LA POLICÍA LLEGA...
¡BATWOMAN NOS HIZO QUEDAR COMO PRINCIPIANTES, DE NUEVO!
PERO ELLA COMETIÓ DOS ERRORES-- ¡CUANDO MENCIONÓ "PILOTOS PROFESIONALES" Y "ARTISTA DEL ESCAPE"! ¡MÁS TARDE, TE MOSTRARÉ COMO ESA PISTA NOS LLEVARÁ A SU IDENTIDAD!
CLUB
VORN SÓLO TENDRÍA UNA RAZÓN PARA DESTRUIR ESTE LUGAR-- ¡PARA ATRAERNOS ACÁ MIENTRAS COMETE UN ROBO EN OTRO LUGAR!
¡PERO CUANDO LLAMÉ AL COMISIONADO HACE UN MOMENTO, DIJO QUE NO HA SUCEDIDO NADA!
BEBA CAFÉ CARTER
¡TE EQUIVOCAS ROBIN! ESE GLOBO PUBLICITARIO NORMALMENTE CRUZA LA CIUDAD CADA NOCHE. PERO ESTA NOCHE SE PRECIPITA SOBRE LA SECCIÓN ESTE-- ¡SOBRE LA IMPRENTA!
¡VAMOS!
BEBA CAFÉ CARTER
¡PERO BATWOMAN ESCUCHÓ LA CONVERSACIÓN, Y COMPITE CONTRA EL DÚO DINÁMICO EN LA MISIÓN URGENTE!
VORN PUDO HABER SOBRECARGADO LOS CONTROLES DEL GLOBO ANTES DE QUE DESPEGARA, Y--
QUE TE PARECE-- ¡BATWOMAN TRATA DE LLEGAR ANTES QUE NOSOTROS DE NUEVO!
EN LA IMPRENTA, MIENTRAS EL GLOBO DESCIENDE HACIA EL RESGUARDADO PATIO...
¡LA BOLSA DE GAS TIENE UNA FUGA, TUVIMOS QUE REALIZAR UN ATERRIZAJE DE EMERGENCIA!
OK, LES AYUDAREMOS A REPARARLA--
NOS HAN AYUDADO-- ¡CAYENDO EN NUESTRA TRAMPA!
¡QUE BUENA IDEA, VORN! ¡PODEMOS SAQUEAR EL LUGAR E IRNOS EN EL GLOBO RÁPIDAMENTE!
10


PERO DE LA OSCURIDAD DE LA NOCHE, TRES FIGURAS DESCIENDEN...
BATMAN Y ROBIN-- ¡Y BATWOMAN!
¡SÓLO HAY DOS, LA CHICA NO CUENTA!
¡PERO ESTA CHICA SI CUENTA, EN UNA PELEA!
¡HE MANTENIDO MI POLVO SECO, PARA EMERGENCIAS COMO ESTA!
¡ACHU! ¡ESTA DAMA ES PROBLEMAS!
BATMAN Y ROBIN VENDRÁN POR NOSOTROS AHORA-- ¡SALGAMOS DE AQUÍ EN EL GLOBO!
¡NO, NO SE IRÁN! LA CORREA DE MI BOLSA, QUE TIENE PESO EN LOS EXTREMOS, ES--
--¡UNA EXCELENTE BATIBOLEA PARA DETENER A VILLANOS COMO USTEDES!
¡BUEN TRABAJO, BATWOMAN! ¡YA QUE TÚ ATRAPASTE A VORN, TE DEJAREMOS ENTREGAR A LOS VILLANOS A LA POLICÍA!
CUANDO EL DÚO SE RETIRA...
¡PERO, BATMAN, TÚ DESCUBRISTE EL PLAN DE VORN, E HICIMOS TANTO COMO ELLA PARA DETENERLOS! ¡Y AUN ASÍ, LE DEJAS EL CRÉDITO A ELLA!
¡NECESITO UN POCO DE TIEMPO PARA DETERMINAR CÓMO LAS PISTAS DE "PILOTO PROFESIONAL" Y "ARTISTA DEL ESCAPE" NOS LLEVARÁN A SU IDENTIDAD!
Y RÁPIDAMENTE, EN LOS GRANDES ARCHIVOS INFORMATIVOS DE LA BATICUEVA...
SON TÉRMINOS DE CIRCO-- ¡POR LO QUE BATWOMAN DEBE SER UN ARTISTA DE CIRCO RETIRADA QUE PODRÍA HACER AMBOS ACTOS!
NO MUCHAS PERSONAS PUEDEN HACER AMBOS-- ¡NUESTRO EXPEDIENTE SOBRE PERSONAS DE TEATRO Y CIRCO DEBE DARNOS UNA PISTA!
Y PRONTO...
¡KATHY KANE! ELLA NUNCA MENCIONÓ SER UNA CHICA DE CIRCO-- ¡PERO AHORA QUE LO PIENSO, BATWOMAN VENÍA DESDE LA DIRECCIÓN DE SU CASA, ANOCHE!
DEBE TENER ALGUNA ENTRADA SECRETA A SU CASA-- ¡NUESTROS PLANOS DE CUEVAS Y TÚNELES NOS DARÁN INFORMACIÓN!
¡KATHY KANE, ARTISTA ESTRELLA DEL ESCAPE Y PILOTO PROFESIONAL DE MOTOCICLETAS!

¡UN VIEJO TÚNEL MINERO ESTÁ UBICADO BAJO LA CASA DE KATHY! ¡AHÍ ES DONDE LE DAREMOS A **BATWOMAN** UNA SORPRESA!

¡PERO ELLA ADVIRTIÓ QUE AL EXPONER **SU** IDENTIDAD EXPONDRÍAS **LA TUYA TAMBIEN!** ¡NO PUEDO EVITAR PREOCUPARME!

*LUEGO, CUANDO **BATWOMAN** REGRESA A CASA...*

HOLA... ¡KATHY!

¡ASÍ QUE ME HAS DESCUBIERTO! ESTÁ BIEN-- ¡PERO HAS EXPUESTO **TU** IDENTIDAD TAMBIÉN AL HACERLO!

ESCUCHA, KATHY-- ¡SI **YO** TE DESCUBRÍ, LOS VILLANOS PODRÍAN HACERLO TAMBIÉN, EVENTUALMENTE! ¡UNA VEZ QUE DESCUBRAN TU VERDADERA IDENTIDAD, ESTARÁS EN PELIGRO MORTAL!

YO-- ¡NUNCA PENSÉ EN ESO! ¡SUPONGO QUE TIENES RAZÓN! YO-- ABANDONARÉ MI CARRERA COMO **BATWOMAN**--

¡YO **PODRÍA** DESENMASCARARTE AHORA, **BATMAN!** ¡DETRÁS DE MÍ RETRATO HAY CÁMARAS E INSTRUMENTOS QUE TOMAN FOTOS, RAYOS X Y REGISTRAN LA ALTURA Y EL PESO DE TODO EL QUE ENTRA AQUÍ!

¡ENTONCES TIENES SUFICIENTE INFORMACIÓN PARA DESCUBRIR MI VERDADERA IDENTIDAD!

*¡Y MÁS TARDE, UN NUEVO TROFEO ES AÑADIDO A LA **BATICUEVA!***

¡SI, ELLA ME OBSEQUIÓ EL RETRATO AHORA QUE SU CARRERA HA TERMINADO! PENSÉ QUE SERÍA UN-- EM-- ¡INTERESANTE TROFEO!

ME PREGUNTO SI ALGUNA VEZ LUCHAREMOS CONTRA EL CRIMEN CON ELLA-- ¿COMO EL **TRIO DINÁMICO?**

YO PODRÍA-- ¡PERO NO LO HARÉ! AQUÍ TIENES LA INFORMACIÓN-- ¡NO LA MIRARÉ! YO-- ¡NO PODRÍA HACERTE DAÑO, **BATMAN!**

¡GRACIAS, KATHY!

MIENTRAS EL DÚO MANEJA A CASA...

¿ENTONCES, TU **SABÍAS** SOBRE EL SISTEMA DE SEGURIDAD?

SI, LOS LENTES DE LA CÁMARA ESTABAN OCULTOS COMO LOS OJOS DEL RETRATO, Y TENÍAN UN COLOR EXTRAÑO, POR LO QUE LOS INVESTIGUÉ! ¡SOBREEXPUSE LAS FOTOS ANTES DE QUE ELLA LLEGARA!

BATWOMAN

FIN


SUPERMAN
DC
NATIONAL COMICS
10¢
FEB.
NO. 129
APPROVED BY THE COMICS CODE AUTHORITY
BAT MAN
"¡La Red del Spinner!"
NO TE ACERQUES MÁS, BATMAN! O PONDRÉ EL VENTILADOR A MÁXIMA VELOCIDAD-- ¡Y BATWOMAN ESTARÁ CONDENADA!
OFF MED. FUL

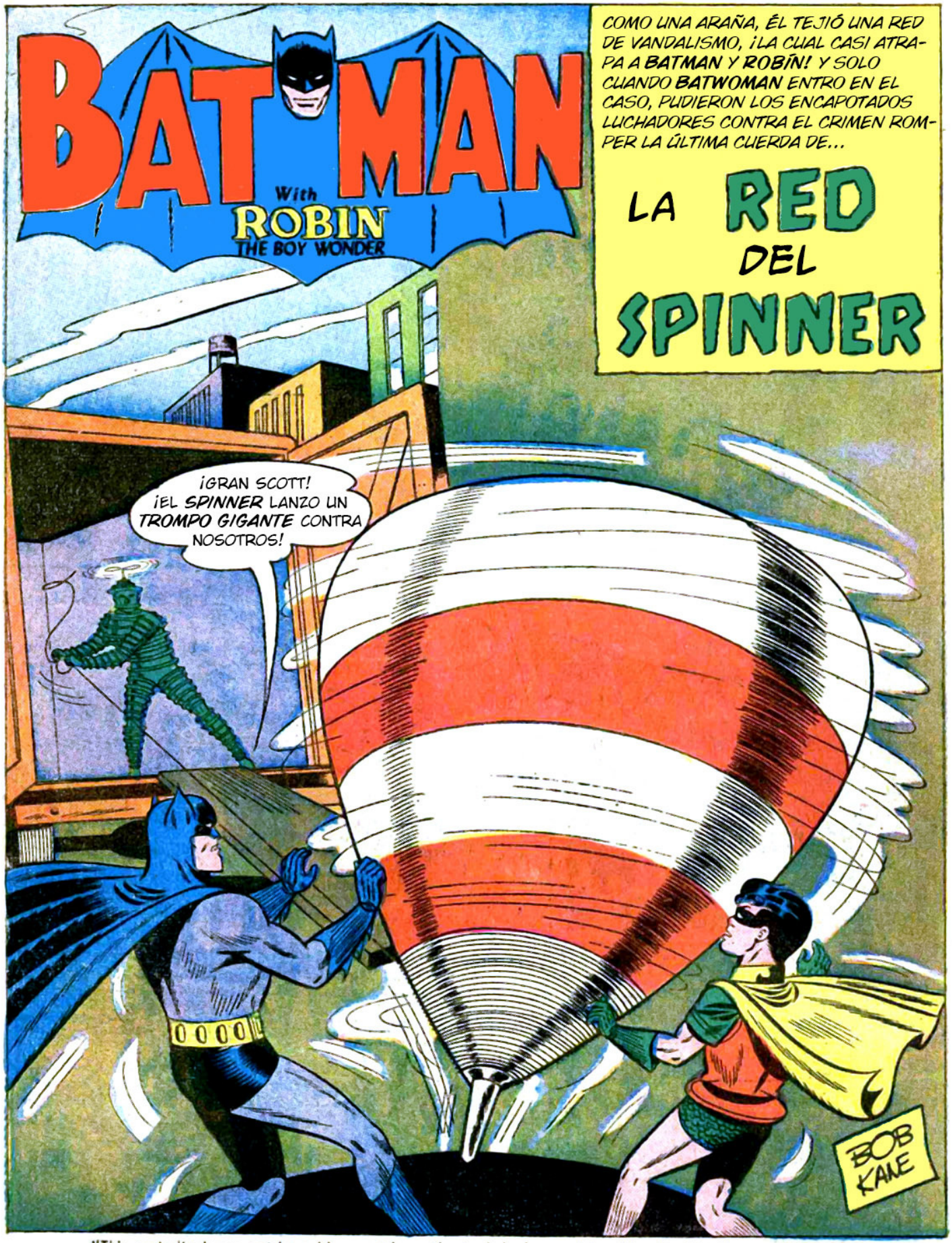

"This periodical may not be sold except by authorized dealers and is sold subject to the conditions that it shall not be sold or distributed with any part of its cover or markings removed, nor in a mutilated condition, nor affixed to, nor as part of any advertising, literary or pictorial matter whatsoever."

BATMAN, No. 129, February 1960 issue. Published monthly, with the exception of January, May, July, and November, by NATIONAL COMICS PUBLICATIONS, INC., 2nd and Dickey Streets, SPARTA, ILL. Editorial, Executive offices and Subscriptions, 575 LEXINGTON AVE., NEW YORK 22, N. Y. Editor: Jack Schiff; Associate Editors: Murray Boltinoff, George Kashdan. SECOND CLASS POSTAGE PAID AT SPARTA, ILL. under the act of March 3, 1879. Yearly subscription in the U. S. $1.00 including postage. Foreign, $2.00 in American funds. For advertising rates address Richard A. Feldon & Co., 205 East 42nd St., New York 17, N. Y. © 1959 by National Comics Publications, Inc. All rights reserved under International and Pan-American Copyright Conventions. Except for those who have authorized use of their names, the stories, characters and incidents mentioned in this periodical are entirely imaginary and fictitious, and no identification with actual persons, living or dead, is intended or should be inferred.

Printed in U.S.A.

*"SPINNER" PUEDE TRADUCIRSE COMO "GIRADOR", "ROTADOR", ETC. O "HILANDERO". EL TITULO ES UN JUEGO DE PALABRAS.

EN LA OCULTA **BATICUEVA**, DOS JUSTICIEROS SE PREPARAN PARA SALIR A PATRULLAR...

¡OJALA ATRAPEMOS AL **SPINNER** HOY, BRUCE!

CIERTO, DICK... ¡COMO **BATMAN** Y **ROBÍN**, DEBEMOS BUSCAR EN TODOS LOS LUGARES DONDE HAYA **OBJETOS GIRATORIOS!**

PRONTO, EN LA PLANTA DE LA COMPAÑÍA DE **VENTILADORES** KOOL...

POR FIN-- ¡EL **SPINNER!** ¡ROBANDO OTRA VEZ!

¡BATMAN Y **ROBÍN! ¡TRAS ELLOS!...** ¡NO DEJEN QUE NOS QUITEN LA PASTA!

¡UNA BUENA DERECHA TE DEJARA GIRANDO, SR. **SPINNER!**

¡Y UNA **VOLTERETA** SE ENCARGARA DE ESTOS DOS!

¡UHHH!

¡OOF!

PERO REPENTINAMENTE, EL **SPINNER** DISPARA UNA EXTRAÑA ARMA...

¡SIERRAS GIRATORIAS! DETRÁS DEL VENTILADOR, **ROBIN**-- ¡RÁPIDO!

BUZZ

BUZZ

PARADO DETRÁS DEL GRAN VENTILADOR, **BATMAN** LO PRENDE DE UN TIRÓN Y...

BIEN HECHO, **BATMAN**... ¡ESAS ASPAS DE METAL HICIERON REVOTAR A LAS SIERRAS!

CLANG

CLANG

AFUERA, MOMENTOS DESPUÉS, EN EL CAMIÓN DE ESCAPE DE LOS BANDIDOS...

AQUÍ VIENEN OTRA VEZ, ***SPINNER!***

NO TE PREOCUPES... ESTOY PREPARADO-- ¡CON ESTE ENORME ***VENTILADOR MULTICOLOR!***

Y CUANDO LAS INMENSAS ASPAS GIRAN, EMITEN EL DESLUMBRANTE BRILLO DE LA LUZ SOLAR...

¡OH! ¡MIS OJOS!

N-NO PUEDO VER...

PARA CUANDO RECOBRAN LA VISIÓN...

¡SE FUERON! CIELOS... ¡SI SOLO PUDIÉRAMOS ENCONTRAR UNA PISTA DE LA IDENTIDAD DEL ***SPINNER!***

¡YA ***TENEMOS*** UNA PISTA, ***ROBÍN!*** ¿RECUERDAS QUE EL USO LA PALABRA ***"PASTA"?*** ESO ES JERGA DE ***PRISIÓN*** PARA ***"DINERO"***

MIENTRAS TANTO, EN LA CASA DE KATHY KANE, QUIEN ES SECRETAMENTE **BATWOMAN,** ENTRA EN MARCHA UNA INVESTIGACIÓN COMPLETAMENTE DIFERENTE...

¡HAY UN HOMBRE EN LA CIUDAD QUE DICE TENER PODERES PARA ENCONTRAR OBJETOS PERDIDOS DE VALOR! ME SUENA A UNA ESTAFA... ¡IRÉ A INVESTIGAR!

LUEGO, EN LA SALA DEL **SWAMI*** **YMAR**...

SWAMI, ¡HE PERDIDO UN BROCHE DE ESMERALDAS! ¿PUEDE DECIRME DONDE PODRÍA ENCONTRARLO?

TRATARE-- ¡PERO NO ***GARANTIZO*** ÉXITO! ¡EN OCASIONES HAY DEMASIADA NIEBLA PARA PODER VER DENTRO DE LA BOLA DE CRISTAL!

CIERTAMENTE, LUEGO DE UN BREVE TIEMPO...

IMPOSIBLE... ¡LA NIEBLA ME ESCONDE LA VERDAD!

COMO SOSPECHE... ¡ES ***FALSO!*** ¡POR ESO NO PUDO VER QUE EL BROCHE ESTA EN MI CAJA DE JOYAS!

*GURÚ O MAESTRO ESPIRITUAL, EN EL HINDUISMO.

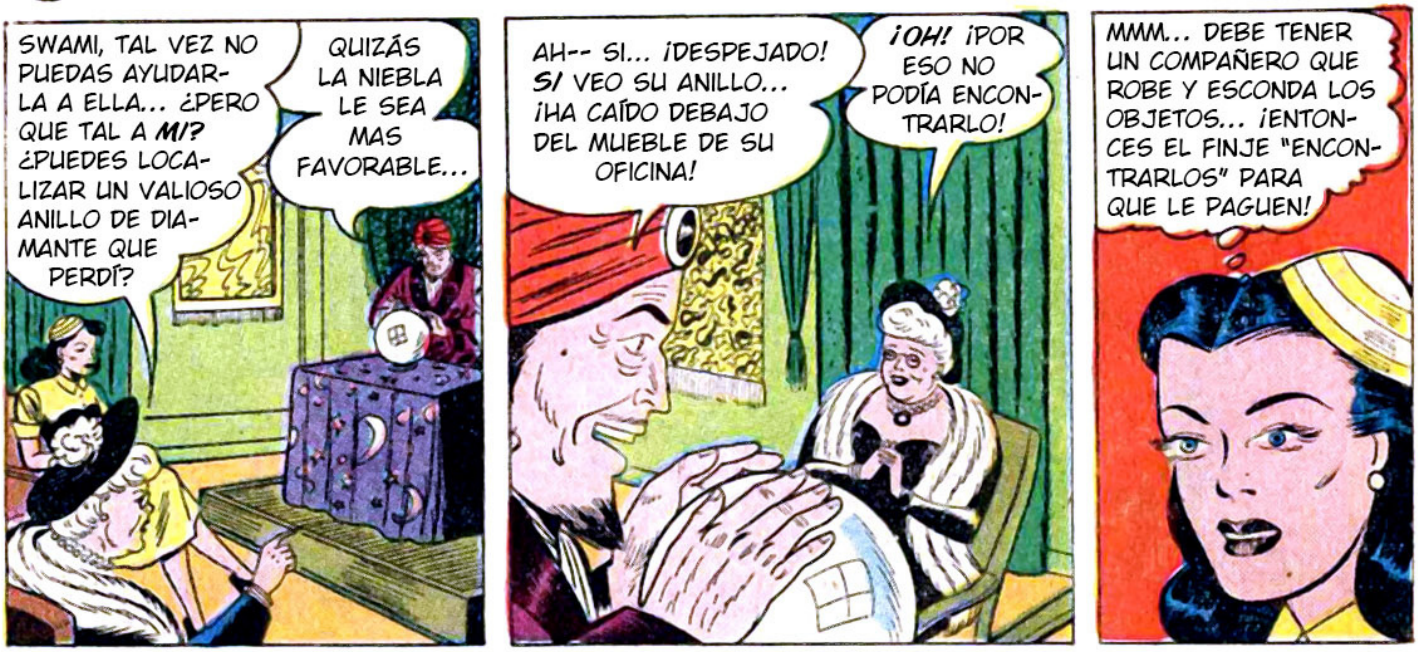
SWAMI, TAL VEZ NO PUEDAS AYUDARLA A ELLA... ¿PERO QUE TAL A MI? ¿PUEDES LOCALIZAR UN VALIOSO ANILLO DE DIAMANTE QUE PERDÍ?
QUIZÁS LA NIEBLA LE SEA MAS FAVORABLE...
AH-- SI... ¡DESPEJADO! SI VEO SU ANILLO... ¡HA CAÍDO DEBAJO DEL MUEBLE DE SU OFICINA!
¡OH! ¡POR ESO NO PODÍA ENCONTRARLO!
MMM... DEBE TENER UN COMPAÑERO QUE ROBE Y ESCONDA LOS OBJETOS... ¡ENTONCES EL FINJE "ENCONTRARLOS" PARA QUE LE PAGUEN!

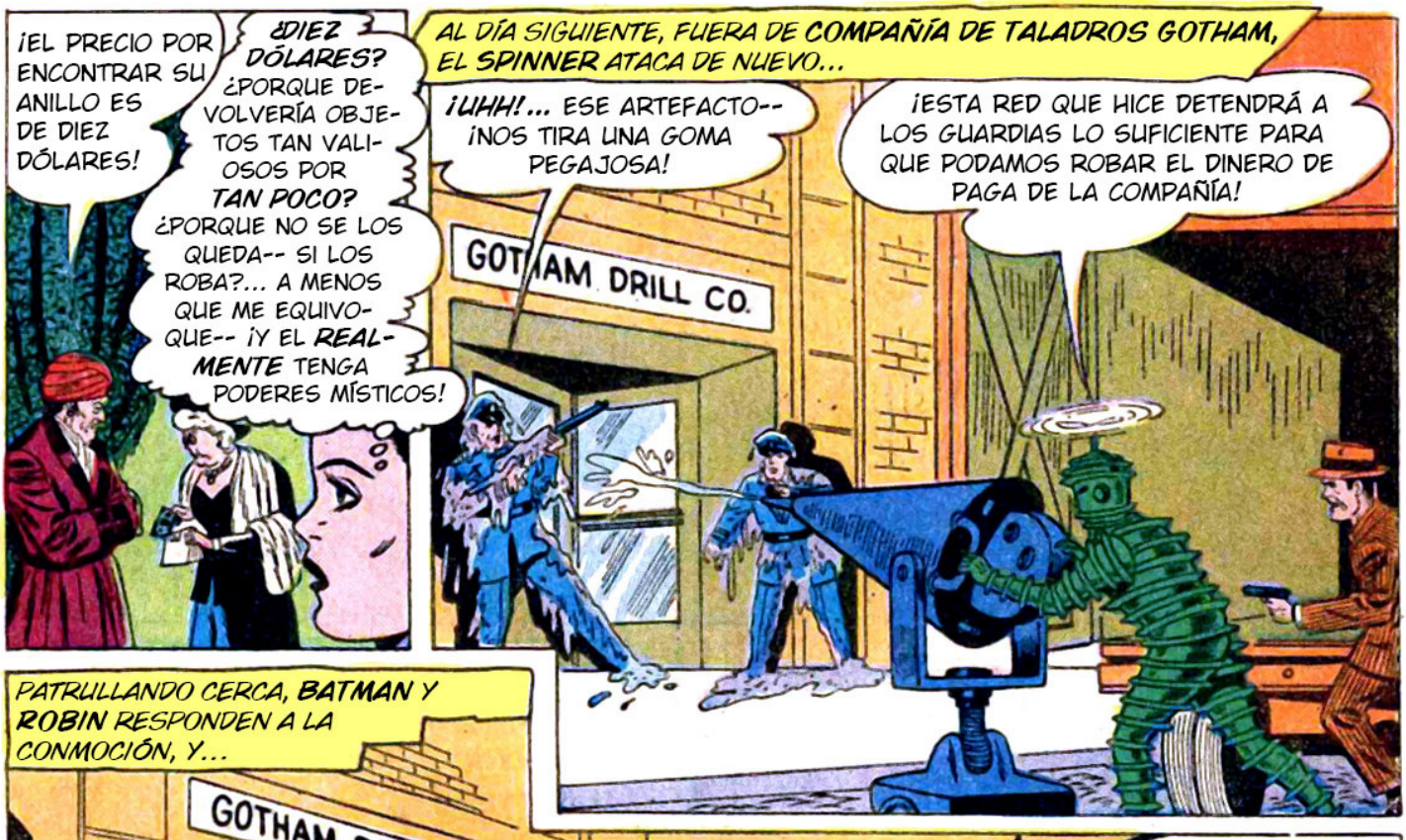
¡EL PRECIO POR ENCONTRAR SU ANILLO ES DE DIEZ DÓLARES!
¿DIEZ DÓLARES? ¿PORQUE DEVOLVERÍA OBJETOS TAN VALIOSOS POR TAN POCO? ¿PORQUE NO SE LOS QUEDA-- SI LOS ROBA?... A MENOS QUE ME EQUIVOQUE-- ¡Y EL REALMENTE TENGA PODERES MÍSTICOS!
AL DÍA SIGUIENTE, FUERA DE COMPAÑÍA DE TALADROS GOTHAM, EL SPINNER ATACA DE NUEVO...
¡UHH!... ESE ARTEFACTO-- ¡NOS TIRA UNA GOMA PEGAJOSA!
¡ESTA RED QUE HICE DETENDRÁ A LOS GUARDIAS LO SUFICIENTE PARA QUE PODAMOS ROBAR EL DINERO DE PAGA DE LA COMPAÑÍA!
GOTHAM DRILL CO.

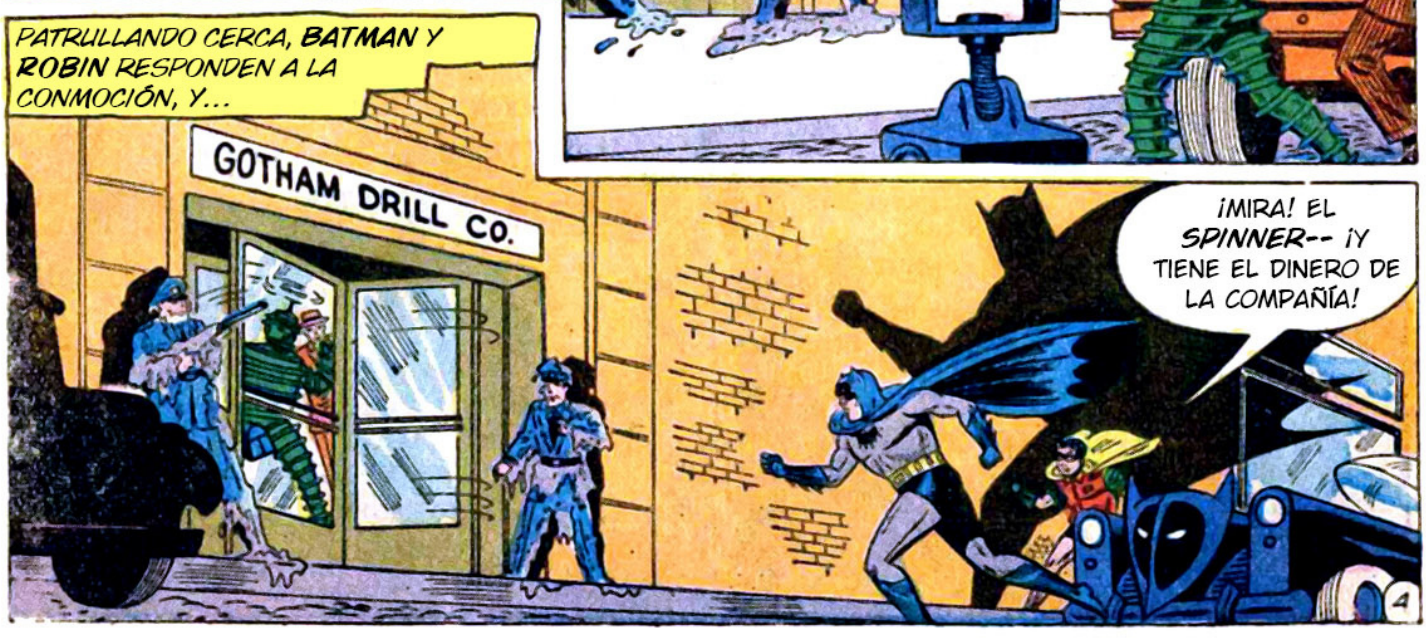
PATRULLANDO CERCA, BATMAN Y ROBIN RESPONDEN A LA CONMOCIÓN, Y...
GOTHAM DRILL CO.
¡MIRA! EL SPINNER-- ¡Y TIENE EL DINERO DE LA COMPAÑÍA!
4

ENSEGUIDA, **BATMAN** AVANZA-- HACIENDO GIRAR LA PUERTA GIRATORIA...

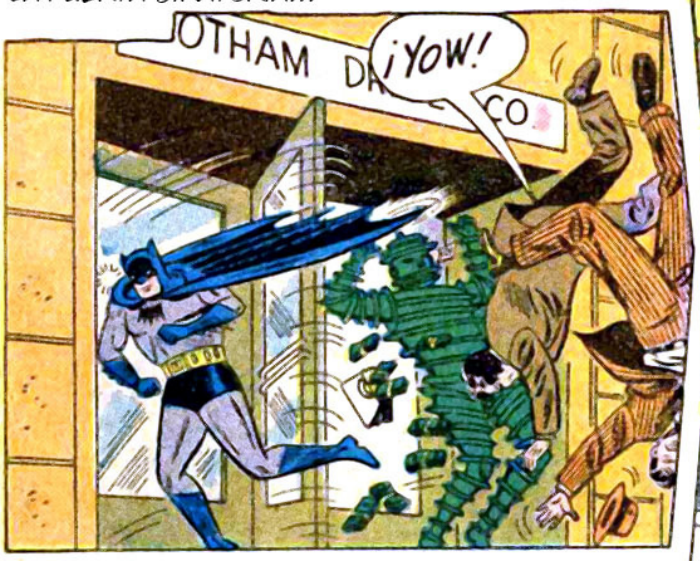

PERO EL **SPINNER** SE RECUPERA RÁPIDAMENTE, BAJA LA RAMPA DEL CAMIÓN DE ESCAPE, Y ENVÍA...

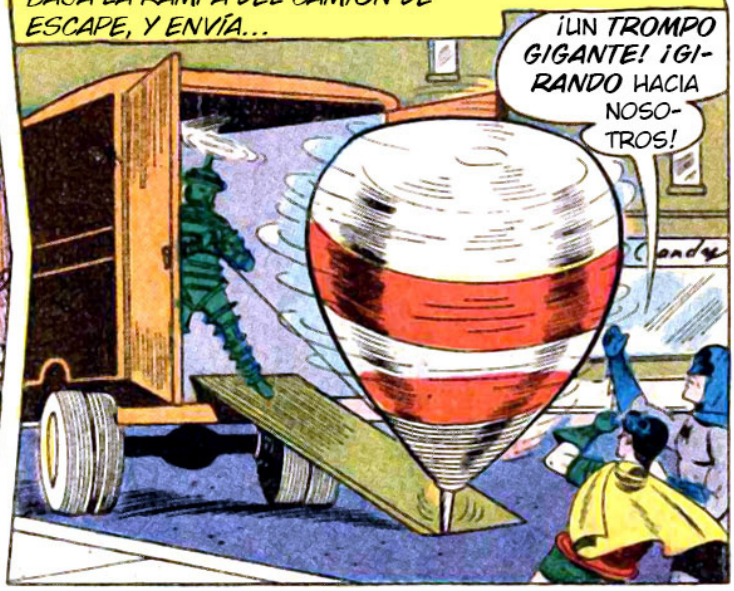

JUSTO A TIEMPO, LOS LUCHADORES CONTRA EL CRIMEN ESQUIVAN EL COLOSO GIRADOR...

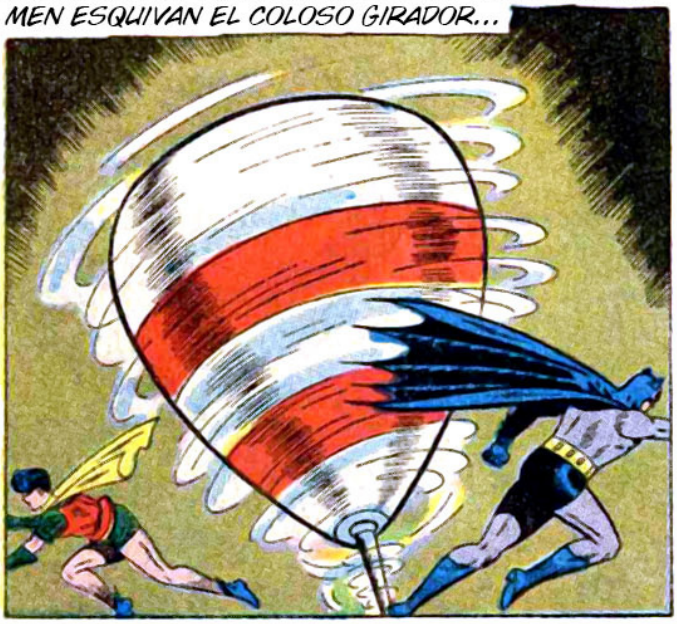

...EL CUAL CONTINUA SU DESCONTROLADO CAMINO CALLE ABAJO...

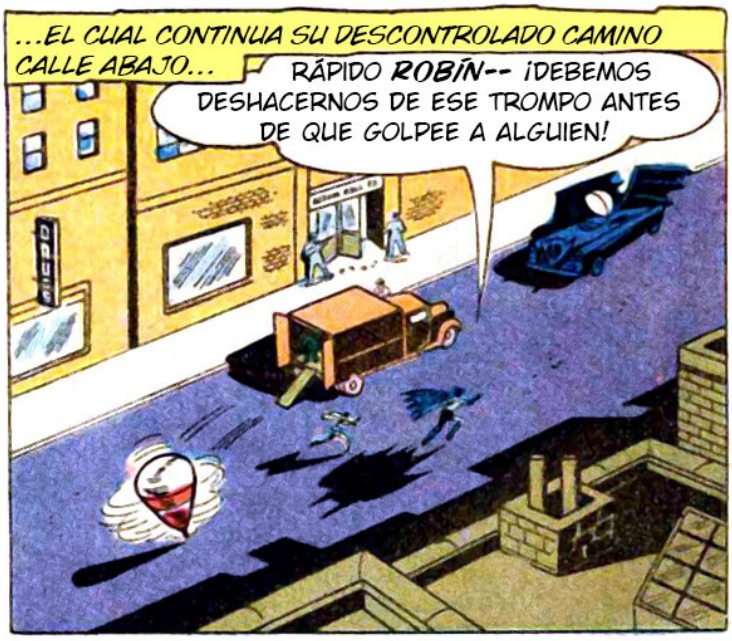

HÁBILMENTE, **BATMAN** CONDUCE EL **BATIMOVIL** DETRÁS DEL PODEROSO PROYECTIL, HASTA QUE...

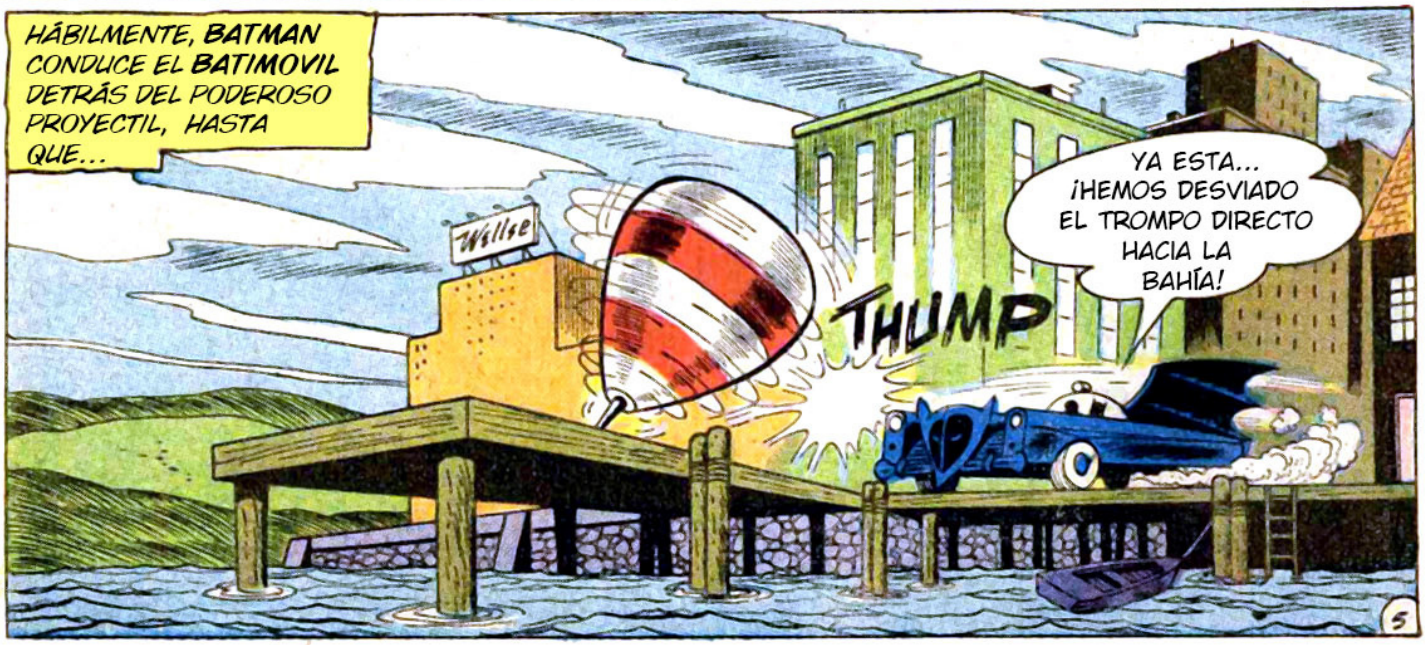


AL VOLVER A LA ESCENA DEL CRIMEN...
MIRA... ¡CON LA PRISA, EL SPINNER PERDIÓ UN GUANTE!
LLEVÉMOSLO A LA BATI-CUEVA... ¡QUIERO ANALIZAR ESAS MANCHAS EN LOS DEDOS!
GOTHAM DRILL CO.
LUEGO, EN SU LABORATORIO SUBTERRÁNEO...
ESAS MANCHAS SON DE ACEITE DE MANÍ... ¡Y HAY PARTÍCULAS DE SAL EN EL GUANTE!
¡OTRA PISTA DE LA IDENTIDAD DEL SPINNER! NO SOLO SABEMOS QUE ESTUVO EN PRISIÓN-- ¡SINO TAMBIÉN QUE LE GUSTA EL MANÍ SALADO!
EN ESE MISMO MOMENTO, BATWOMAN TAMBIÉN ESTA TRAS UNA PISTA...
EL SWAMI NO VUELVE HASTA DESPUÉS-- ¡ASÍ QUE EL LUGAR DEBE ESTAR VACÍO AHORA! VOY A INVESTIGAR-- ¡QUIZÁS ENCUENTRE ALGUNA PISTA!
MÁS TARDE, EL SWAMI RECIBE OTROS VISITANTES...
SWAMI, SI ERES TAN BUENO ENCONTRANDO COSAS, ¿PORQUE NO AYUDAS A LA POLICÍA A ENCONTRAR EL ESCONDITE DEL SPINNER?
¡INCRÉDULO, ACEPTO TU DESAFÍO! ¡MIRARE EN LA BOLA DE CRISTAL!
¡LA NIEBLA SE DISIPA! VEO UN MOLINO DE VIENTO... ¡UN MOLINO DE VIENTO EN UNA GRANJA JUSTO AFUERA DE GOTHAM CITY!
¡UOU! ¡LLAMARE AL CUARTEL DE POLICÍA! ¡BATMAN QUERRÁ SABER ESTO!
PRONTO...
¡POR SUERTE, EL ÚNICO MOLINO DE VIENTO EN 50 MILLAS ESTÁ CERCA DE LA MANSIÓN! ¡LLEGAMOS ANTES QUE LA POLICÍA!
¡MIRA...! ¡ALLÍ ESTA BATWOMAN-- ¡SUBIÉNDOSE A ESA VENTANA!

CUANDO **BATWOMAN** ENTRA EN EL MOLINO...

¡Q-EEE! ¿EL **SPINNER**-- AQUÍ?

¡QUÉ BUENO QUE TE VIMOS MERODEANDO! ¡SABEMOS CÓMO ENCARGARNOS DE TI!

ASÍ, CUANDO **BATMAN** Y **ROBÍN** LLEGAN APRESURADAMENTE...

¡GRAN SCOTT! **BATWOMAN**-- ¡ATADA A UN ASPA DE ESE VENTILADOR GIRATORIO!

NO SE ACERQUEN MÁS, O PONDRÉ EL VENTILADOR A MÁXIMA VELOCIDAD-- ¡Y **BATWOMAN** ESTARÁ CONDENADA!

OFF MED FULL

APARENTANDO DESESPERACIÓN, **BATMAN** EXTIENDE SUS MANOS ANGUSTIADO...

¡...CR... CREO QUE NO PODEMOS HACER NADA, **ROBÍN!**

PERO AL INSTANTE, TOMA UNA HORCA CERCANA, LA QUE LANZA CON MORTAL PUNTERÍA...

¡AHORA NO PUEDE MOVER LA PALANCA! ¡VAMOS, **ROBÍN!**

OFF MED FULL

ATRAPADOS CON LA GUARDIA BAJA, LOS BANDIDOS SON FÁCILMENTE VENCIDOS...

JUSTO COMO SOSPECHE... ¡**"MANÍS" GILSON!** TÚ ESTUVISTE EN **PRISIÓN**-- ¡Y SIEMPRE ESTAS COMIENDO MANÍ SALADO! ES GRACIOSO... ¡NUNCA PENSÉ QUE SERIAS LO SUFICIENTEMENTE **INTELIGENTE** PARA SER EL **SPINNER!**


Y CUANDO BATWOMAN ES LIBERADA...
¡AHORA ME DOY CUENTA DE CÓMO EL SWAMI SUPO TU ESCONDITE! MIENTRAS REVISABA SU CASA ENCONTRÉ UNA FACTURA DE VENTA DE ESTA GRANJA-- ¡A TU NOMBRE! ¡ÉL YA DEBÍA SABER TU IDENTIDAD!
¡ESPERA!... ¡NO SE NADA DE NINGUNA VENTA! ¡NI SIQUIERA SOY EL SPINNER!

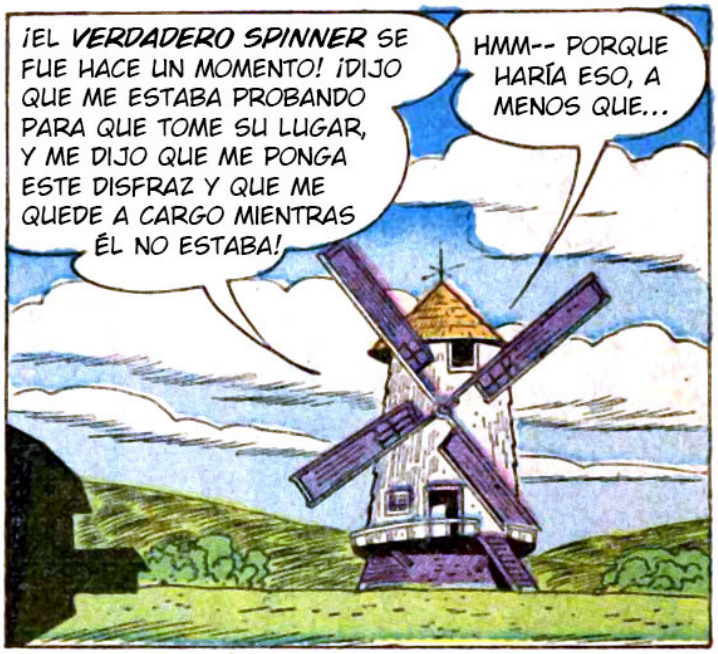
¡EL VERDADERO SPINNER SE FUE HACE UN MOMENTO! ¡DIJO QUE ME ESTABA PROBANDO PARA QUE TOME SU LUGAR, Y ME DIJO QUE ME PONGA ESTE DISFRAZ Y QUE ME QUEDE A CARGO MIENTRAS ÉL NO ESTABA!
HMM-- PORQUE HARÍA ESO, A MENOS QUE...


...¡ESPERA! ¡YA SE PORQUE EL SPINNER QUERÍA UN DOBLE, E HIZO ESA FACTURA FALSA! TODO EL MUNDO AFUERA-- ¡RÁPIDO!


SEGUNDOS DESPUÉS, CUANDO YA ESTÁN TODOS AFUERA...
¿HUH? ¡EL MOLINO DE VIENTO EXPLOTO!
CIERTO... ¡PORQUE TU EX-JEFE PUSO UNA BOMBA DE TIEMPO DENTRO! QUERÍA QUE ENCUENTREN TU CUERPO CON SU DISFRAZ-- ¡ASÍ TODOS PENSARÍAN QUE EL SPINNER ESTABA MUERTO!
BOOM


Y CUANDO LA POLICÍA LLEGO...
¡CONQUE EL SWAMI ESTABA EN LO CIERTO ACERCA DEL ESCONDITE DEL SPINNER!
PERO EL SPINNER AUN ESTA SUELTO... ¡Y CREO QUE SE DÓNDE ENCONTRARLO!

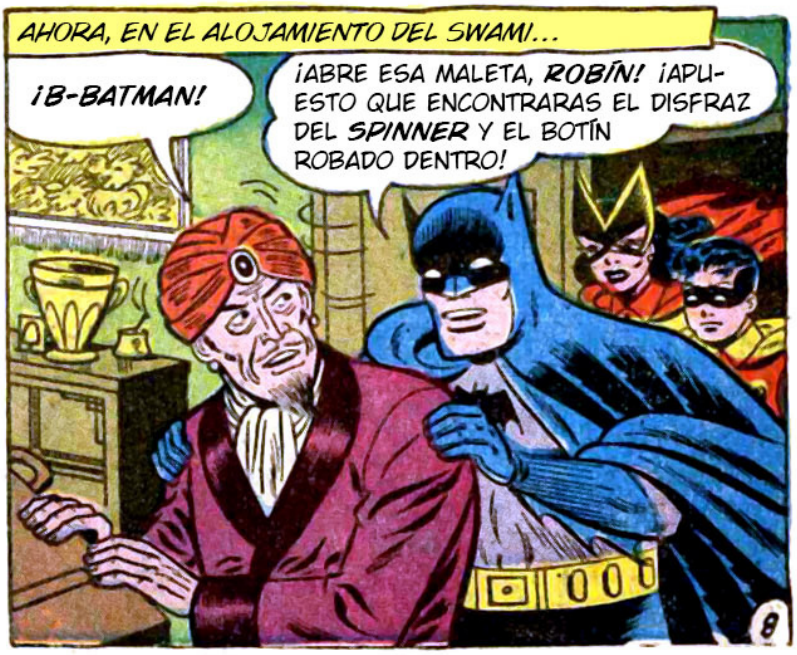
AHORA, EN EL ALOJAMIENTO DEL SWAMI...
¡B-BATMAN!
¡ABRE ESA MALETA, ROBÍN! ¡APUESTO QUE ENCONTRARAS EL DISFRAZ DEL SPINNER Y EL BOTÍN ROBADO DENTRO!


CIERTAMENTE, UN MOMENTO DESPUÉS...
TÚ-- ¡TÚ ERES EL SPINNER, TAMBIÉN!
SI... ¡ME METÍA EN LAS CASAS Y ESCONDÍA OBJETOS DE VALOR, PARA DESPUÉS "ENCONTRARLOS"! ¡HABIENDO CONSTRUIDO MI REPUTACIÓN COMO UN SWAMI, PUDE SIMULAR ENCONTRAR EL ESCONDITE DEL SPINNER SIN LEVANTAR SOSPECHAS!
PENSASTE QUE LLEGARÍA JUNTO CON LA POLICÍA, LUEGO DE UNA EXPLOSIÓN "ACCIDENTAL", PARA ENCONTRAR EL CUERPO DE "MANÍS" GILSON-- ¡Y ASÍ CREER QUE EL SPINNER ESTABA MUERTO! PERO ESTABA MÁS CERCA DEL ESCONDITE DE LO QUE CREÍSTE-- ¡Y ESO AYUDO A TU CAÍDA!
LO PLANEE TAN CUIDADOSAMENTE... HABLANDO JERGA DE PRISIÓN Y DEJANDO ESE GUANTE-- ASÍ CUANDO ENCONTRARAN EL CUERPO DE GILSON, NO HABRÍA DUDA DE QUE ÉL ERA EL SPINNER... ¡Y PODRÍA HABERME RETIRADO TRANQUILAMENTE CON EL BOTÍN Y LA RECOMPENSA POR SU CAPTURA!
SI-- CREÍSTE QUE HABÍAS TEJIDO UNA RED DE ENGAÑOS... PERO EL ÚNICO ATRAPADO EN LA RED FUE-- ¡EL SPINNER!
FIN



EN LAS AFUERAS DE GOTHAM CITY, UN RECIÉN LLEGADO CIRCO ATRAE LA ATENCIÓN DE DOS FAMOSOS LUCHADORES CONTRA EL CRIMEN...



SIGUIENDO CAUTELOSAMENTE A LOS SOSPECHOSOS, BATMAN Y ROBIN SE ENCUENTRAN CON UNA INESPERADA SORPRESA...




DE REPENTE...
¿EH? ¡BATMAN Y ROBIN!
OH-OH... ¡YA NOS VIERON! ¡SERÁ MEJOR QUE LOS AGARREMOS PARA TENER UNA PEQUEÑA CHARLA!
SANDO the STRONGMAN


AL INSTANTE, EL EX-CHICO DE CIRCO SALTA SOBRE UN TRAMPOLÍN, Y...
¿ESO ES TODO LO QUE TIENEN PARA DECIR DE MI ACTO?
¡OOF!


Y CUANDO EL OTRO SOSPECHOSO HACE UN INTENTO POR DISPARARLE A BATMAN...
¡ESTA BOLA DE EQUILIBRIO, USADA EN EL ACTO DEL ELEFANTE, SEGURO QUE LE QUITARA EL EQUILIBRIO!
BLAM BLAM


PERO EL DESTINO METE SU MANO, CUANDO UNO DE LOS DISPAROS DA EN EL CANDADO DE UNA JAULA CERCANA...
¡BATMAN!... ¡UN TIGRE ESTA ESCAPANDO!
¡SI ESA BESTIA SALVAJE LLEGA A LAS CALLES DE LA CIUDAD, LA GENTE ESTARÁ EN PELIGRO! ¡DEBEMOS PARARLO, RÁPIDO!


FORZADOS A IGNORAR A LOS BANDIDOS QUE HUYEN, BATMAN Y ROBIN SE ENFRENTAN A LAS PODEROSAS GARRAS DEL TIGRE...
ROOAR-R
SNAP!

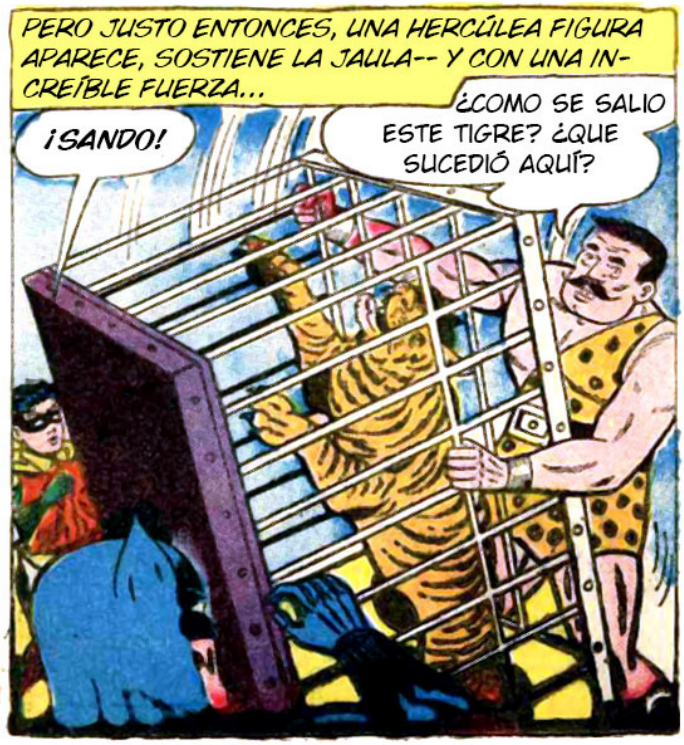
PERO JUSTO ENTONCES, UNA HERCÚLEA FIGURA APARECE, SOSTIENE LA JAULA-- Y CON UNA INCREÍBLE FUERZA...
¡SANDO!
¿COMO SE SALIO ESTE TIGRE? ¿QUE SUCEDIÓ AQUÍ?

DESPUÉS DE EXPLICAR LA SITUACIÓN, **BATMAN** ENTRA A LA TIENDA DE SANDO Y HACE UN INCREÍBLE DESCUBRIMIENTO...

¡UN DIAMANTE EXTRAVIADO! ¡ESOS LADRONES DEBIERON OCULTAR LAS JOYAS ROBADAS AQUÍ, CUANDO EL CIRCO ESTUVO EN MIDVILLE! ¿SANDO, QUE SABES ACERCA DE ESTO?

¡NO-NO TENGO NADA QUE DECIR!

INCLUSO LUEGO DE SER ENCARCELADO BAJO SOSPECHA, SANDO MANTIENE SU SILENCIO...

¡ÉL SE REHUSÁ A IDENTIFICAR A LOS LADRONES DE LAS FOTOS DE LA GALERÍA DE DELINCUENTES, PERO TENGO LA SENSACIÓN DE QUE LOS CONOCÍA! SI TAN SOLO HABLARA CON NOSOTROS...

TAL VEZ HABLE CON MÁS FACILIDAD CON UN VIEJO AMIGO-- ¡COMO **DICK GRAYSON!**

Y, POCO DESPUÉS, EN SU IDENTIDAD DE TODOS LOS DÍAS, **ROBIN** LE DA UNA VISITA SORPRESA A SANDO...

¡SANDO, LEÍ ACERCA DE TU ARRESTO EN LOS PERIÓDICOS!

¡DICK GRAYSON! ¡NO TE VEÍA DESDE QUE ESTÁBAMOS EN EL MISMO CIRCO! ¿RECUERDAS CUANDO JUGÁBAMOS A TIRAR DE LA CUERDA?

CIERTAMENTE, ¿COMO PODRÍA OLVIDAR DICK LA FORMA EN LA QUE SE DIVERTÍA CON SANDO, CUANDO ESTE SIMULABA QUEDAR VENCIDO ANTE SU FUERZA?

ES INUTIL... ¡JAJA! ¡DICK ES MUY FUERTE PARA MI!

¡JA JA JA!

VER A SANDO LE RECUERDA AL CHICO LOS TIEMPOS EN LOS QUE TRABAJABA CON SUS PADRES COMO TRAPECISTA, EN UN ACTO LLAMADO **LOS GRAYSONS VOLADORES...**

¡BIEN HECHO, HIJO!

¡GRACIAS, PAPÁ!

Y TAMBIÉN RECUERDA ESA TERRIBLE NOCHE EN LA QUE...

LAS SOGAS... ¡SE CORTARON! ¡**MAMÁ!** ¡**PAPÁ!** OHHH...

FUE **BATMAN** QUIEN ENCONTRÓ LA RAZÓN DEL FATAL ACCIDENTE...

¡CORROYERON ESTAS CUERDAS CON **ÁCIDO!** USTED ES EL DUEÑO DE ESTE CIRCO... ¿SABE QUIEN PODRÍA QUERER ASESINAR A LOS GRAYSON?

¡CHANTAJISTAS!... ¡ESTOY SEGURO! ¡PORQUE ME NEGUÉ A PAGARLES **DINERO POR PROTECCIÓN,** DEBIERON HABER DECIDIDO MATAR A MIS ARTISTAS ESTRELLA!

LUEGO DE DURO TRABAJO POLICÍACO, **BATMAN** FINALMENTE CONSIGUE LA EVIDENCIA NECESARIA PARA ARRESTAR A LOS ASESINOS EN SU GUARIDA...



Y DICK RECUERDA COMO, MÁS TARDE, **BATMAN** TRATO DE ALIVIAR SU DOLOR...





EL ENTRENAMIENTO DE DICK COMIENZA CON **JUDO**...



EN POCO TIEMPO, ÉL YA ESTABA LISTO PARA SER ESE JOVEN Y TEMERARIO LUCHADOR CONTRA EL CRIMEN-- **¡ROBIN, EL CHICO MARAVILLA!**



AL MISMO TIEMPO, APRENDIÓ CADA TÉCNICA DE DETECCIÓN CRIMINAL...



Y AHORA, CUANDO LA MENTE DE DICK REGRESA AL PRESENTE...

¿SANDO, NO CREES QUE DEBERÍA DECIRLE A ANDY, TU HIJO, DONDE ESTAS?

¡NO!... ¡MANTENLO FUERA DE ESTO! ¡ÉL NO DEBE SER INVOLUCRADO EN ESTO!

MÁS TARDE, EN LA **BATICUEVA**...

HMM... ¡"INVOLUCRADO", DIJO! ¿PORQUE TEME TANTO QUE SU HIJO SE VEA INVOLUCRADO? ¿PODRÁ SER QUE SANDO ESTE ***CUBRIENDO*** AL CHICO?

¡ANDY VA A LA UNIVERSIDAD EN MIDVILLE, DONDE EL ROBO TUVO LUGAR! ¡CREO QUE DEBERÍAMOS TENER UNA CHARLA CON ÉL!

PERO EN LA UNIVERSIDAD DE MIDVILLE, LOS LUCHADORES CONTRA EL CRIMEN SE ENCUENTRAN CON OTRA SORPRESA...

ANDY ACABA DE IRSE... ¡PROBABLEMENTE AL CLUB NOCTURNO ***EL ANCLA VERDE!*** ¡ÚLTIMAMENTE SE HA ESTADO JUNTANDO CON UNOS TIPOS DUROS QUE ANDAN AHÍ!

¿***EL ANCLA VERDE?*** ¡SU DUEÑO ES ART COLBY, EL MAFIOSO! ¿ME PREGUNTO...?

EN ESTE MISMO MOMENTO, EN **EL ANCLA VERDE**, ANDY SANDO HACE UNA AMARGA ACUSACIÓN...

¡AHORA ME DOY CUENTA DE QUE TU BANDA REALIZO ESE ROBO A LA JOYERÍA! ¡HACE DOS NOCHES, CUANDO TÚ Y TUS HOMBRES FUERON CONMIGO A VER A MI PADRE, FUE SOLO PARA QUE PUDIERAN ESCONDER LOS DIAMANTES EN SU TIENDA Y ASÍ PODER PASARLOS A GOTHAM CITY, SIN SER DETECTADOS!

EL PERIÓDICO DICE QUE MI PADRE NO HABLARA... ¡PERO ESO ES PORQUE CREE QUE ME ESTA PROTEGIENDO! ¡ÉL CREE QUE YO ESCONDÍ LOS DIAMANTES, PORQUE SABE QUE ME HE ESTADO JUNTANDO CON TUS HOMBRES!

¡SI CREES QUE VAS A IR CON LA POLICÍA PARA ABSOLVER A TU PADRE, ESTAS MUY EQUIVOCADO! ¡ATRAPENLO, MUCHACHOS!

DE REPENTE...

¡HEMOS OÍDO SUFICIENTE, **ROBIN!**

¡**BATMAN** Y **ROBIN!**



CUANDO EL ASTUTO DELINCUENTE DISPARA EL ARMA HACIA LA SOGA QUE SOSTIENE EL EMBLEMA DEL CLUB NOCTURNO...

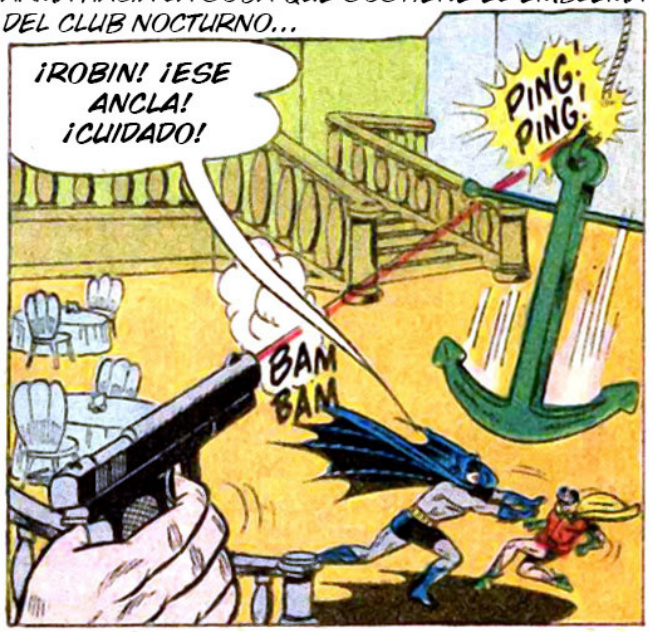

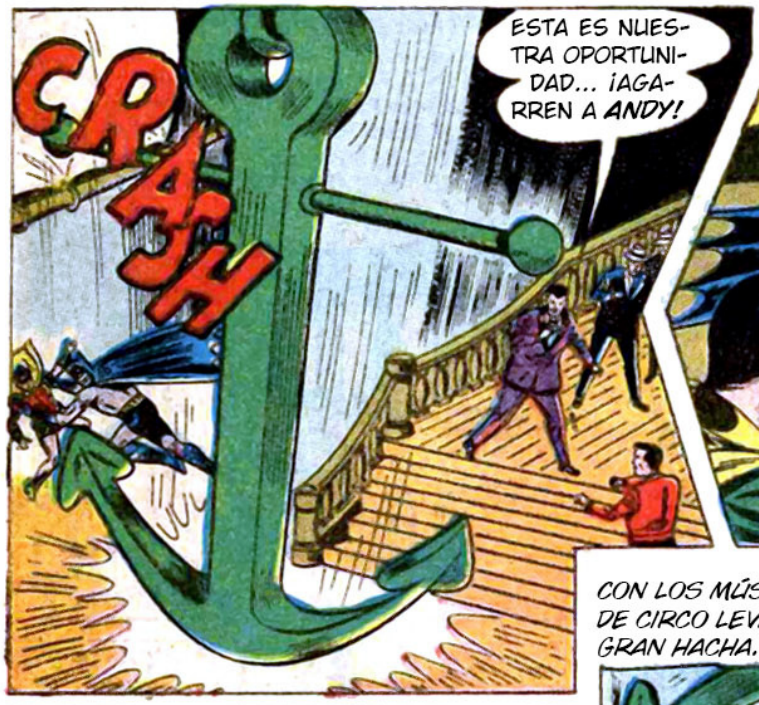

ANTES DE QUE **BATMAN** Y **ROBIN** PUEDAN ALCANZARLOS...



CON LOS MÚSCULOS TENSADOS POR TANTO ESFUERZO, EL FORZUDO DE CIRCO LEVANTA EL ANCLA Y LA UTILIZA COMO SI FUERA UNA GRAN HACHA...



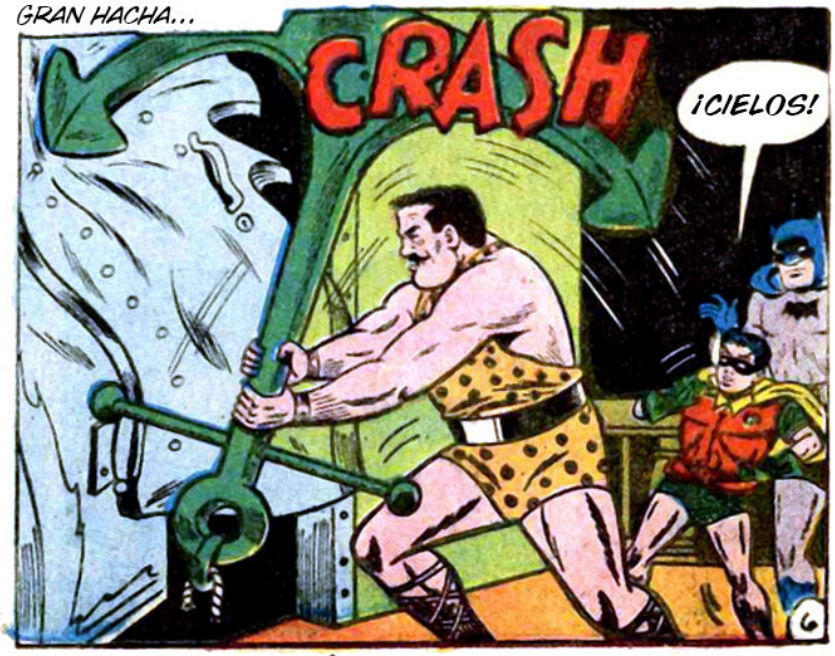


¡PAPÁ! CIELOS-- ¿TE ESCAPASTE DE LA CÁRCEL?
NO, HIJO-- ¡SALÍ BAJO FIANZA! QUERÍA VERTE-- AVERIGUAR LA VERDAD-- ¡Y AHORA LA SE!
NO TIENEN EVIDENCIA-- ¡NO HAY DIAMANTES PARA TENER UN CASO CONTRA MI! PERO TÚ SI ENCONTRASTE EVIDENCIA EN LA TIENDA DE SANDO-- ¡ASÍ QUE AUN ES UN SOSPECHOSO!
¡SI NO HAY NINGÚN DIAMANTE AQUÍ ESO QUIERE DECIR QUE TUS HOMBRES YA SE LOS HAN LLEVADO A UN COMPRADOR!
¡AUN NO ESTOY ABSUELVO! ¿DE QUE SIRVE TODA MI FUERZA, SI NO PUEDO AYUDARME A MI O A MI HIJO?
¡TODAVÍA NO NOS HAN VENCIDO, SANDO!
AL REGISTRAR A COLBY, BATMAN ENCUENTRA UNA NOTA QUE CONTIENE UNA PISTA VITAL...
21/9/59
TENDRÉ EFECTIVO PARA LA MERCANCÍA HOY
HMM... "MERCANCÍA", OBVIAMENTE SE REFIERE A LOS DIAMANTES... ¡Y EL COMPRADOR ESTA LISTO PARA ADQUIRIR LOS BIENES ROBADOS!
UN TIEMPO DESPUÉS, EN GOTHAM CITY, DONDE UNA TRANSACCIÓN CRIMINAL SE ESTA LLEVANDO A CABO...
BUENO, ROBIN, SIEMPRE SOSPECHAMOS QUE LIMEY LOU ERA UN COMPRADOR DEL BAJO MUNDO-- ¡Y ESTO LO PRUEBA!
¿EH--? ¡ELLOS OTRA VEZ!
CAMERAS
CUIDADO, BATMAN-- ¡LOS OTROS DOS ESTÁN ESCAPANDO!

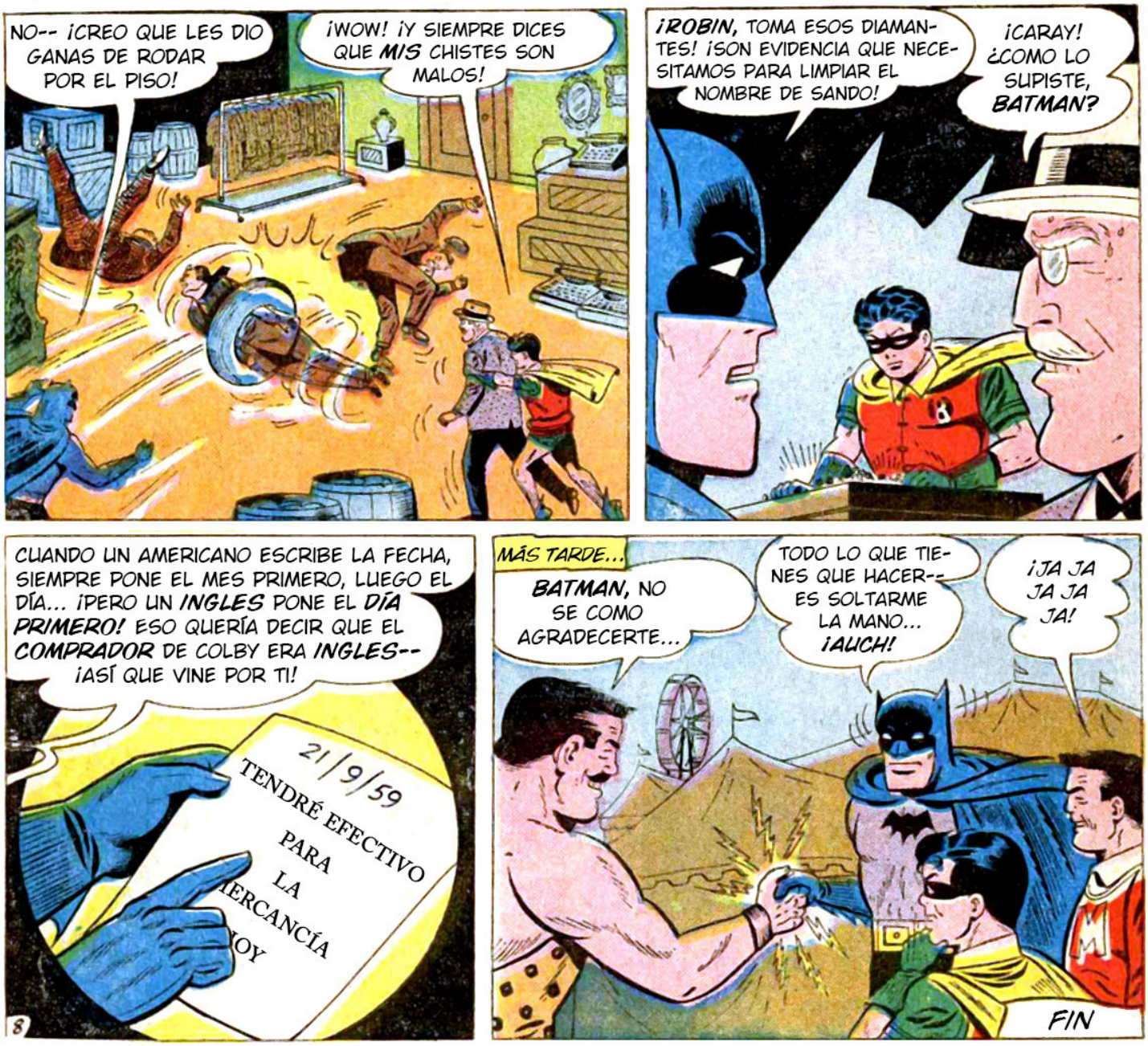

STATEMENT REQUIRED by the ACT of AUGUST 24, 1912, AS AMENDED by the ACTS of MARCH 3, 1933, and JULY 2, 1946 (Title 39, United States Code, Section 233) SHOWING THE OWNERSHIP, MANAGEMENT, AND CIRCULATION OF BATMAN, published 8 times yearly at Sparta, Illinois for October 1, 1959.

1. The names and addresses of the publisher, editor, managing editor, and business manager are: Publisher, National Comics Publications, Inc.; Editor, Jack Schiff; Managing editor, None; Business manager, J. S. Liebowitz, all at 575 Lexington Avenue, New York 22, N. Y.

2. The owner is: (If owned by a corporation, its name and address must be stated and also immediately thereunder the names and addresses of stockholders owning or holding 1 percent or more of total amount of stock. If not owned by a corporation, the names and addresses of the individual owners must be given. If owned by a partnership or other unincorporated firm, its name and address, as well as that of each individual member must be given.) National Comics Publications, Inc., H. Donenfeld, J. S. Liebowitz, P. H. Sampliner, G. Donenfeld, S. U. Sampliner, F. Iger, I. Donenfeld, S. Iger, A. Donenfeld, J. S. Liebowitz and A. S. Herzog as Trustees for I. Donenfeld and S. Donenfeld, I. Rappaport and A. S. Herzog as Trustees for L. Liebowitz and J. H. Liebowitz, H. Donenfeld Foundation, Inc. (a non-stock corp., H. Donenfeld, Pres., I. Donenfeld, Secy.), all at 575 Lexington Avenue, New York 22, N. Y.

3. The known bondholders, mortgagees, and other security holders owning or holding 1 percent or more of total amount of bonds, mortgages, or other securities are: None.

4. Paragraphs 2 and 3 include, in cases where the stockholder or security holder appears upon the books of the company as trustee or in any other fiduciary relation, the name of the person or corporation for whom such trustee is acting; also the statements in the two paragraphs show the affiant's full knowledge and belief as to the circumstances and conditions under which stockholders and security holders who do not appear upon the books of the company as trustees, hold stock and securities in a capacity other than that of a bona fide owner. J. S. Liebowitz, Business Manager.

Sworn to and subscribed before me this 1st day of Sept., 1959.
Daniel Epstein, Notary Public.
(My commission expires March 30, 1961)


BATMAN
With
ROBIN
THE BOY WONDER
¡AJA! ¡SABIA QUE DESCUBRIRÍA UN CRIMEN SIENDO COMETIDO AQUÍ! ¡ALTO, LADRONES!
¡GRAN SCOTT! ¡ESE ES MERRIWEATHER JONES OTRA VEZ! ¡HA PREDECIDO OTRO CRIMEN!
STOP
VELOZ INGENIO Y PODEROSOS MÚSCULOS HACEN A BATMAN Y ROBIN LOS MÁS GRANDES LUCHADORES CONTRA EL CRIMEN... PERO NI SI QUIERA ELLOS PUEDEN IGUALAR EL INCREÍBLE TALENTO QUE POSEE ESE PEQUEÑO Y EXTRAÑO HOMBRE CUYA MENTE PUEDE PREDECIR CRÍMENES...
MERRIWEATHER JONES--
PROFETA DEL CRIMEN
BOB KANE
UN DÍA, EN GOTHAM CITY...
¡OFICIAL! ¡MI NOMBRE ES MERRIWEATHER JONES, Y QUIERO REPORTAR UN CRIMEN! ESTA SIENDO COMETIDO AHORA MISMO... ¡EN ESE EDIFICIO!
¿HUH--? ¿QUE CLASE DE CRIMEN? ¿QUE HAS VISTO?
Fundación Nacional de Costura
NO VI NADA... ¡SOLO LO SE!
¿QUE QUIERES DECIR CON QUE LO SABES? ¿INFORMACIÓN INTERNA, EH? ¡QUIERO LA HISTORIA COMPLETA!

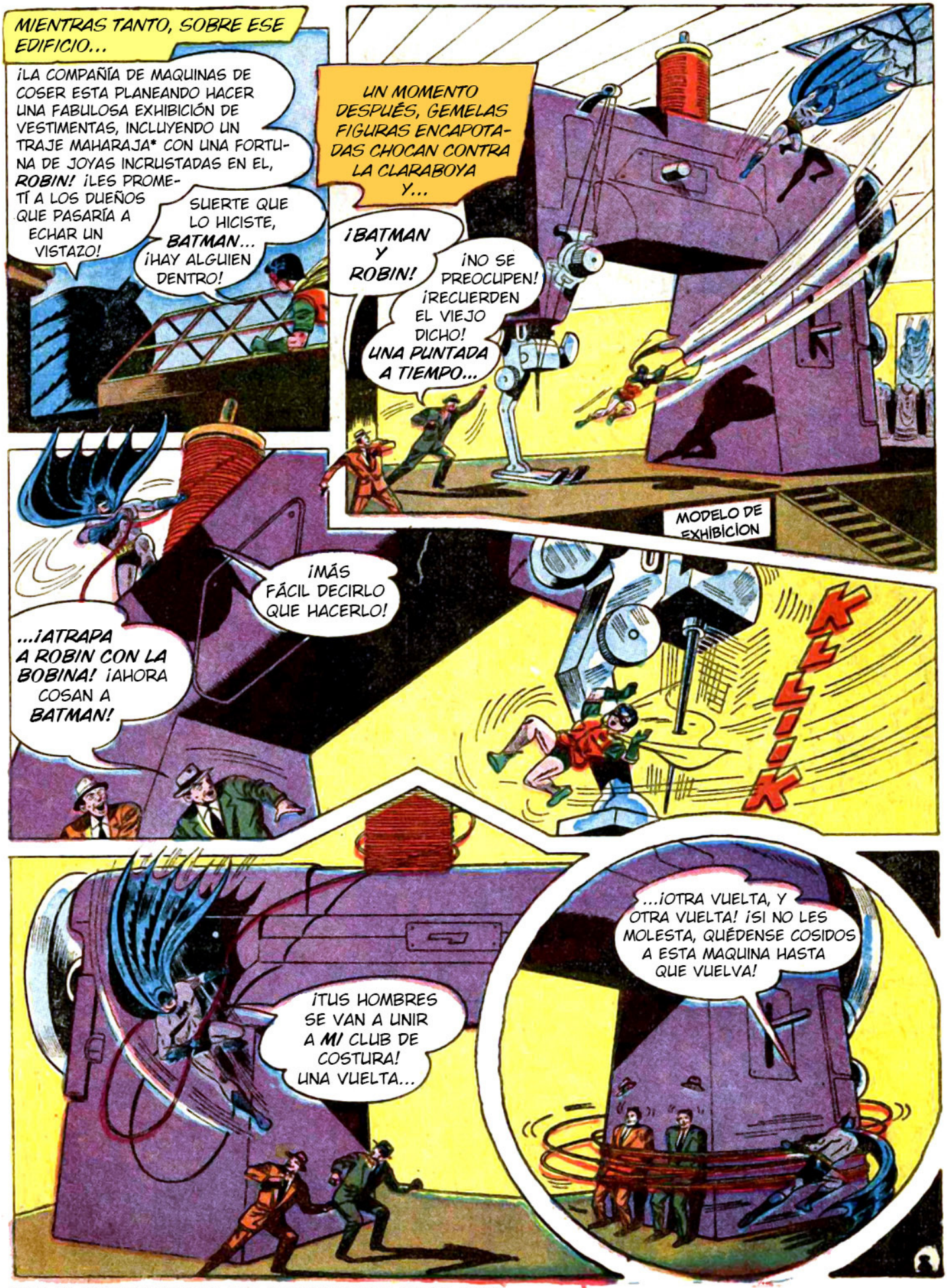

*TRAJE QUE UTILIZABAN LOS GOBERNANTES EN LA INDIA.

POCO DESPUÉS, CUANDO **BATMAN** Y **ROBIN** EMERGEN CON LOS CRIMINALES...

¡**SI** SE ESTABA COMETIENDO UN CRIMEN AQUÍ! **BATMAN**-- ¿TÚ ESTABAS ALLÍ? **¿ÉL** ESTABA TRABAJANDO CONTIGO?

NUNCA ANTES LO HABÍA VISTO... ¿QUE SUCEDE?

LUEGO DE QUE EL POLICÍA EXPLICA LA SITUACIÓN...

ES QUE NO TIENE SENTIDO... ¡ÉL **NO PODRÍA** HABER SABIDO DE NO HABERSE ENTERADO ANTES! ¡ME LO LLEVO!

HMMM... ¡PARECE SER INOCENTE, PERO TODO ESTO SI QUE OYE SOSPECHOSO!

Y EN CUARTEL DE POLICÍA, SIN EMBARGO...

SOLO HAY UNA EXPLICACIÓN... ¡ESTABAS CON ESOS LADRONES DESDE EL COMIENZO, Y QUISISTE VENGARTE CUANDO TE DEJARON DE LADO!

¡PATRAÑAS! ¡YO SOY UN CIUDADANO HONESTO QUE CUMPLIÓ CON SU DEBER! ¡DE ALGUNA FORMA-- Y NO SE PORQUE-- TAN SOLO **SUPE** QUE UN CRIMEN ESTABA SIENDO COMETIDO ALLÍ!

AL DÍA SIGUIENTE, EN EL HOGAR DEL ADINERADO BRUCE WAYNE, Y SU JOVEN PUPILO, DICK GRAYSON, QUIENES SECRETAMENTE SON **BATMAN** Y **ROBIN**, EL CHICO MARAVILLA...

¿COMO PUEDES EXPLICAR ESTO **TÚ**, BRUCE?

FRANCAMENTE, NO PUEDO, DICK-- ¡A MENOS QUE SE TRATE DE UNA EXTRAÑA COINCIDENCIA!

GOTHAM NEWS

¡IRRITADO CIUDADANO CLAMA QUE PUEDE PREDECIR CRIMENES! MERRYWEATHER JONES LIBERADO LUEGO DE INTERROGATORIO POLICIAL

PERO, ESA MISMA TARDE, CUANDO ESTABAN PATRULLANDO EN EL **BATIMOVIL**...

BRRINNG

Atlas SIGNAL DEVICE COMPANY

SCREECH

¡SUENA A QUE HAY PROBLEMAS ALLÍ, **ROBIN**!

INSTANTES DESPUÉS, CUANDO **BATMAN** Y **ROBIN** ECHAN UN VISTAZO DENTRO...

SEÑALES DE TRAFICO

DIVISIÓN EXPERIMENTAL

ES ESE TIPO-- ¡**MERRIWEATHER JONES** OTRA VEZ!

RRING

¡**SABIA** QUE ENCONTRARÍA UN CRIMEN AQUÍ!

PRESIONE AQUÍ PARA LLAMAR A UN OFICIAL


¡BATMAN Y ROBIN! ¡TENDREMOS QUE LARGARNOS DE AQUÍ SIN EL BOTÍN POR EL QUE VINIMOS!
PALANCA PRINCIPAL
ROBOTS POLICIA
¡ESTO DEBERÍA RETRASARLOS!
KLIKK!
¡OOOF!
BUEN TRABAJO, BATMAN... ¡AHORA LOS ATRAPAREMOS!
PD
Y CUANDO LOS LADRONES SE PONEN DE PIE...
VAMONOS DE AQUÍ Y... ¡OWWW!
¡NO VAS A NINGÚN LADO, AMIGO!
¿ACASO NO CREES EN LAS SEÑALES?
STOP
BONNG!
4

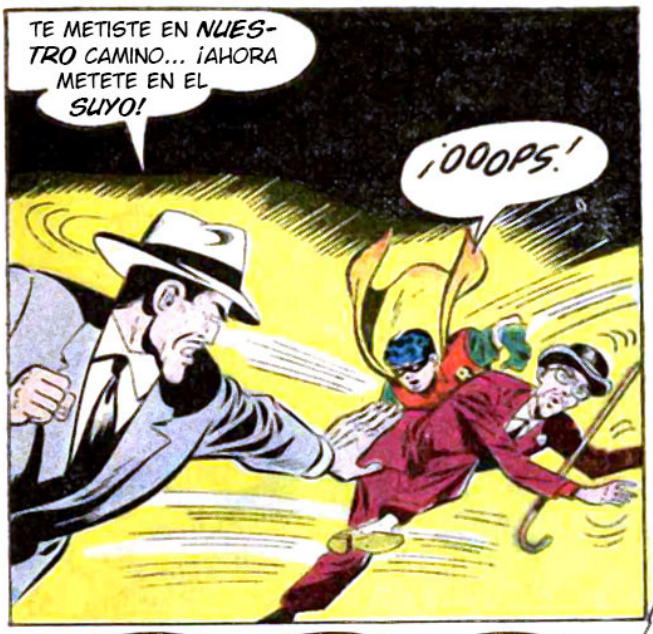
TE METISTE EN NUESTRO CAMINO... ¡AHORA METETE EN EL SUYO!
¡OOOPS!


LUEGO DE QUE EL JEFE HACE SU ESCAPE...
NO PUDE ENCONTRARLO... ¡DESAPARECIÓ ENTRE LAS SOMBRAS! AHORA, SR. JONES, ¿QUE SUCEDIÓ ESTA VEZ?
¡PRECISAMENTE LO MISMO QUE LA ULTIMA VEZ, BATMAN! IBA CAMINANDO, Y DE REPENTE TUVE LA SENSACIÓN DE QUE UN CRIMEN ESTABA SIENDO COMETIDO AQUÍ!


"ESTABA CAMINANDO EL OTRO DÍA, DURANTE UNA TORMENTA, CUANDO DE REPENTE..."
KRAKK!
¡UN RAYO ME HA CAÍDO EN LA CABEZA! ¡QUE EXTRAÑA, ESTREMECEDORA SENSACIÓN!
NO LLAME A LA POLICÍA, POR TEMOR A QUE ME ENCARCELEN-- PERO, CUANDO LLEGUE AQUÍ, ME DI CUENTA DE QUE NECESITABA AYUDA, POR ESA RAZÓN DISPARE ESA ALARMA! POR CIERTO, HE DESCIFRADO UNA EXPLICACIÓN PARA ESTA PARTICULAR HABILIDAD MÍA...


AHORA, DE VEZ EN CUANDO, OIGO ALGO ASÍ COMO UN GONG... ¡Y DE UN MOMENTO AL OTRO SE DONDE ESTA SIENDO COMETIDO UN CRIMEN! ¡DEBE TRATARSE DE UNA RARA CLASE DE TELEPATÍA!
HMM... ¡SERÁ MEJOR QUE VENGA CON NOSOTROS, SR. JONES!

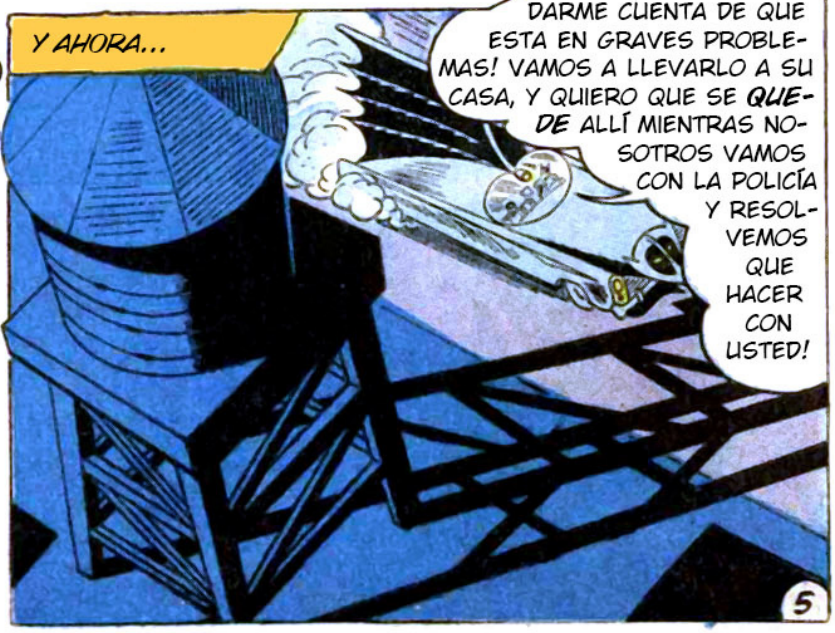
Y AHORA...
¡NO NECESITO TELEPATÍA PARA DARME CUENTA DE QUE ESTA EN GRAVES PROBLEMAS! VAMOS A LLEVARLO A SU CASA, Y QUIERO QUE SE QUEDE ALLÍ MIENTRAS NOSOTROS VAMOS CON LA POLICÍA Y RESOLVEMOS QUE HACER CON USTED!


MÁS TARDE, MIENTRAS BATMAN Y ROBIN DISCUTEN EL ASUNTO EN EL CUARTEL DE POLICÍA...
HMPH-- ME SUENA A UNA LOCURA, PERO... MUY BIEN, BATMAN, DILE A ESTE TAL JONES QUE NOS LLAME CADA VEZ QUE TENGA UN PRESENTIMIENTO!
GRACIAS, CAPITÁN... ¡MIENTRAS TANTO, NOSOTROS LE ECHAREMOS UN OJO, TAMBIÉN!
DESAFORTUNADAMENTE, OTROS ESTÁN INTERESADOS EN JONES TAMBIÉN-- PORQUE EN ESE MISMO MOMENTO, EN EL ESCONDITE DE "RED-HOT" REGAN, NOTORIO JEFE DE UNA BANDA...
SI ESE TIPO JONES PUEDE PREDECIR CRÍMENES, NOSOTROS PODEMOS USARLO! VAMOS-- ¡VAMOS A BUSCARLO DE INMEDIATO!
POCO DESPUÉS, CUANDO EL ATERRADO JONES TRATA DE ESCAPAR DE LOS DOS RUFIANES...
¿Q-QUE QUIEREN DE MI?
CALMA, MI AMIGO... ¡NO VAMOS A LASTIMARTE! TU VALES MUCHO DINERO PARA NOSOTROS... ¡ASÍ QUE VENDRÁS CON NOSOTROS TRANQUILAMENTE!
Y CUANDO BATMAN Y ROBIN RETORNAN...
SI ESTAS BUSCANDO A JONES, BATMAN, LO VI IRSE HACE UN RATO-- CON UN TIPO BARBUDO Y CALVO-- ¡Y NO SE VEÍA MUY FELIZ!
OH-OH... ¡SE OYE COMO "RED-HOT" REGAN!
¿QUE QUERRÁN ESOS LADRONES CON JONES?
¡MI SUPOSICIÓN ES QUE QUIEREN QUE JONES PREDIGA CRÍMENES PARA QUE LOS HOMBRES DE REGAN PUEDAN ATACAR A LOS LADRONES! ¡ENTREMOS Y VEAMOS QUE ENCONTRAMOS!
¡BATMAN! MIRA ALLÍ-- ¡EN EL ESCRITORIO!

UN CENTAVO EN EL 10 DE ESA REGLA... ¡Y OTRO EN EL 10 DE ESE CALENDARIO!

DOS CENTAVOS... ¡CADA UNO EN EL NÚMERO 10! ***NO PUEDE*** SER COINCIDENCIA... ¡JONES DEBIÓ DEJARLOS COMO UNA CLASE DE PISTA!

SI TAN SOLO ESTA MONEDA PUDIERA HABLAR... ¡SI PUDIERA DESCUBRIR SU SECRETO!

Y MIENTRAS ***BATMAN*** *Y* ***ROBIN*** *REFLEXIONAN ACERCA DE LA PISTA DE JONES...*

¿ACASO QUIERES RETRASARNOS, JONES? ¡HEMOS ESPERADO POR CASI UNA HORA, Y AUN NO HAS DADO CON NADA!

¡VOY A... EM... PREDECIR UNO... EN CUANTO SUCEDA! VOY A-- ***¡ESPERA!*** ¡ME ESTA LLEGANDO ALGO!

MIENTRAS TANTO...

¡LO TENGO, ***ROBIN!*** UN CENTAVO DE ***LINCOLN...*** ¡YA SE LO QUE JONES QUISO DECIR! DEBEMOS APURARNOS... ¡NO HAY UN SEGUNDO QUE PERDER!

PRONTO...

BANCO LINCOLN

¡JONES DIO EN EL CLAVO! DIJO QUE HABRÍA UN ATRACO EN EL BANCO LINCOLN A LAS DIEZ... ¡Y TENIA RAZÓN!

JAJA, ¡ESOS TIPOS DEBIERON ESTAR PLANEANDO POR MESES, Y TODO LO QUE NOSOTROS TENEMOS QUE HACER ES SACARLES EL BOTÍN A ELLOS! ¡USTED SI QUE USA LA CABEZA, JEFE!

PERO DE REPENTE...

¿INTERESADOS EN EL BANCO, EH? ¡DEJAME DEPOSITAR ***ESTO*** EN TU BARBILLA! ¡ESOS "LADRONES" SON HOMBRES DEL DEPARTAMENTO DE POLICÍA, Y TRABAJANDO CON NOSOTROS!


¡LOS HOMBRES MALVADOS REVOTAN, COMO LOS CHEQUES SIN FONDO! ¡SI QUE CAÍSTE EN LA PEQUEÑA TRAMPA DE JONES!
¡HAMM
LUEGO DE QUE LOS LADRONES HAN SIDO LLEVADOS A LA CÁRCEL...
¡JONES ADIVINO LAS INTENCIONES DE REGAN, Y LA PISTA QUE DEJO FUE PARA AVISARNOS DE UN CRIMEN FALSO QUE EL SIMULO PREDECIR! ¡ÉL CONFIÓ EN QUE NOSOTROS ENCONTRARÍAMOS ESA PISTA, Y QUE ATRAPARÍAMOS A REGAN!
DIEZ EN PUNTO EN EL BANCO LINCOLN... ¡ESO SI QUE FUE ASTUTO DE USTEDES DOS!
BANCO LINCOLN
¡ESCAPE POR POCO! ¡IRÓNICAMENTE, LA HABILIDAD DE PREDECIR CRÍMENES ME ABANDONO TAN PRONTO COMO REGAN ME SECUESTRO! ¡NO HE TENIDO UNA PREDICCIÓN EN HORAS, Y ESA EXTRAÑA SENSACIÓN SE HA IDO POR COMPLETO!
Y HAY MÁS, ¡ME ALEGRO DE QUE MI CARRERA COMO PROFETA DEL CRIMEN HAYA TERMINADO! SOLO ME HA CAUSADO PROBLEMAS... ¡GUARDARE ESTA MONEDA COMO RECUERDO DE UNA DE LAS MÁS EXTRAÑAS AVENTURAS DE MI VIDA!
¡Y YO GUARDARE ESTA EN NUESTRO SALÓN DE TROFEOS, PARA CONMEMORAR NUESTRO ROL EN TU AVENTURA!
8
FIN


SUPERMAN
DC
NATIONAL COMICS
STILL 10¢
APR.
NO. 139
APPROVED BY THE COMICS CODE AUTHORITY
BAT MAN
BATMAN, ROBIN and BATWOMAN Meet "BAT-GIRL!"
DON'T WORRY-- BAT-GIRL WILL SAVE YOU!
NOW, WHEN I TURN THIS DIAL, THE ELECTRONIC RING WILL TIGHTEN ABOUT YOU-- AND YOU'LL BE DOOMED!


CRIMINALS, BEWARE! A NEW CRIME-FIGHTER IS COMING YOUR WAY! YOU THOUGHT YOU HAD TROUBLE BATTLING BATMAN AND ROBIN— YOU THOUGHT YOU HAD TO BE WARY OF BATWOMAN-- BUT WAIT TILL YOU COME UP AGAINST A PRETTY TEEN-AGER! YOU'D BETTER SCRAM -- TAKE IT ON THE LAM-- BECAUSE HERE SHE COMES...
BATMAN
WITH
ROBIN
-THE BOY WONDER-
BAT-GIRL!
THAT SELF-INFLATING BALLOON SHOULD THROW THEM OFF-GUARD SO I CAN LASSO THEM WITH MY BAT-ROPE!
IT--IT'S BAT-GIRL!
BOB KANE


AT AN EXHIBIT OF NEW SCIENTIFIC EQUIPMENT, BATMAN AND ROBIN LASH OUT AT TWO OF CRIMEDOM'S NEWEST THREAT -- THE COBRA GANG...
TWO DOWN -- TWO MORE TO GO!
...WHILE ANOTHER IS FELLED BY THEIR ALLY -- BATWOMAN!
THERE'S STILL ANOTHER ONE LOOSE AROUND HERE, BATMAN! WE'D BETTER FIND HIM!
AND AS I TURN THIS DIAL, THE CIRCLE OF ELECTRICITY TIGHTENS AROUND YOU UNTIL...
BUT THEIR SEARCH COMES TO AN ABRUPT END WHEN...
GREAT SCOTT! HE TURNED THE ELECTRONIC-RING ON US!
SUDDENLY -- AN ASTONISHING VISITOR INTERVENES...
DON'T WORRY, EVERYBODY -- BAT-GIRL WILL TAKE CARE OF HIM!
B-BAT-GIRL?
NOW TO SWITCH OFF THE ELECTRONIC-RING -- SO YOU CAN TAKE OVER, BATMAN!
2

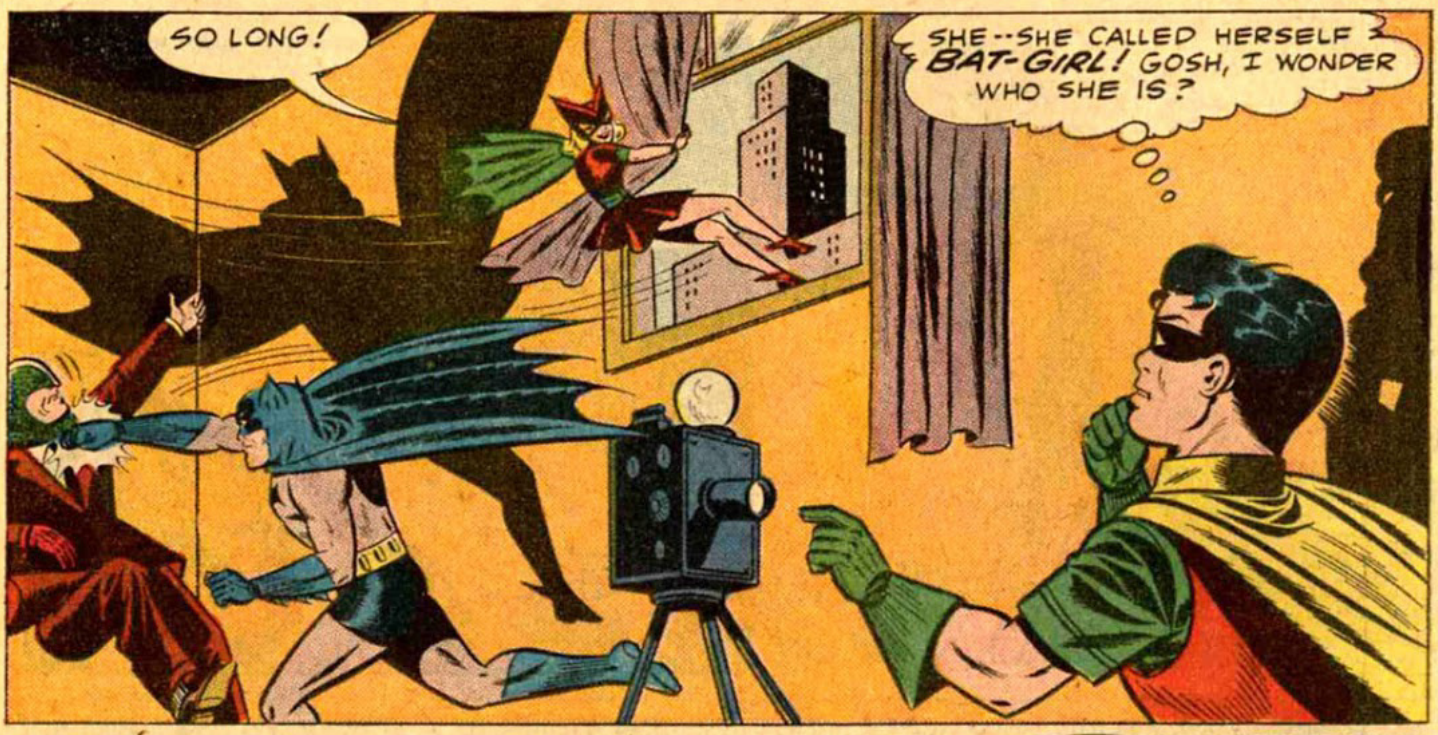



WHO IS THIS AMAZING TEEN-AGER? HOW AND WHY DID SHE ASSUME THIS DISGUISE? FOR THE ANSWERS, WE MUST GLANCE BACK TO SOME DAYS BEFORE...

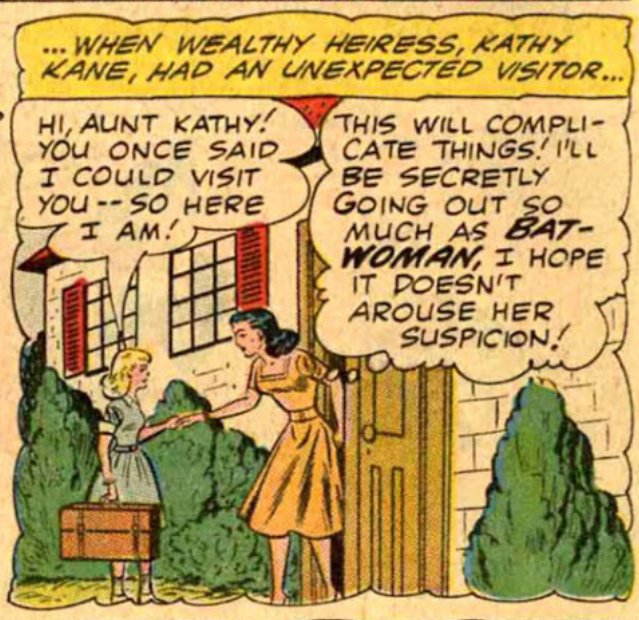

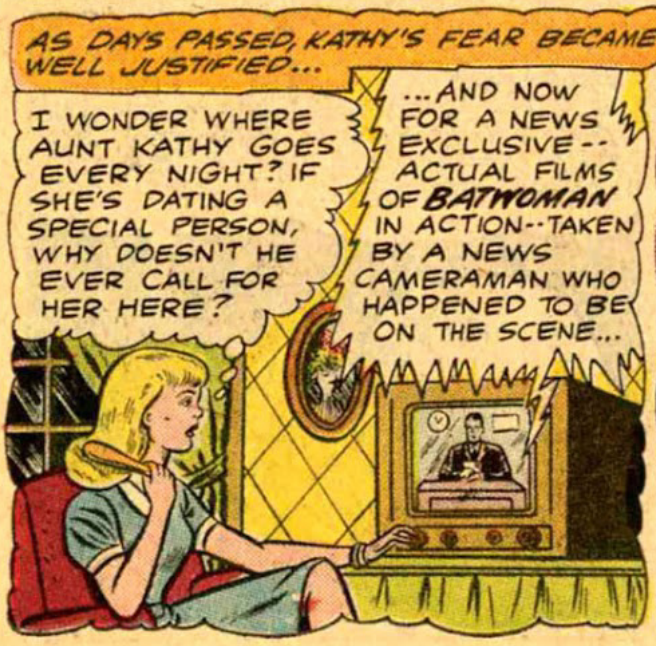

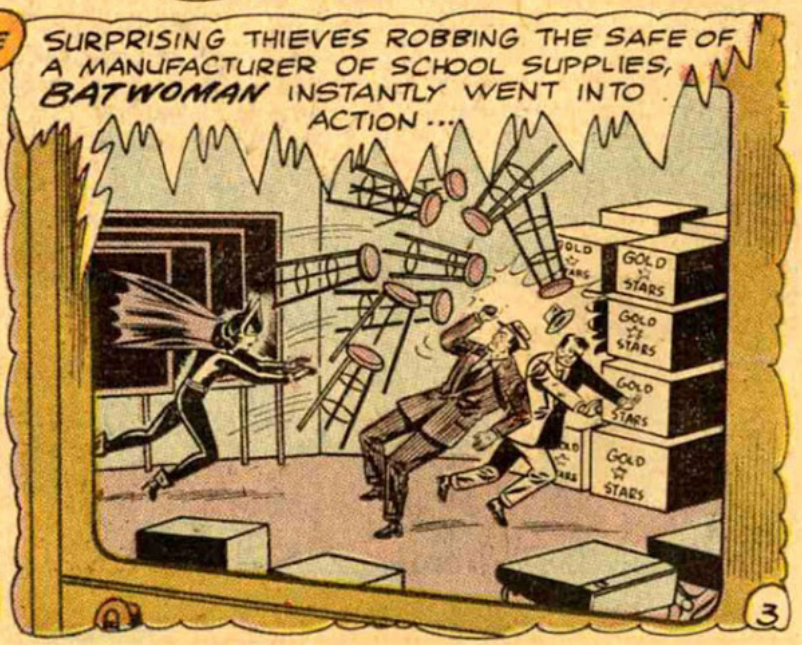

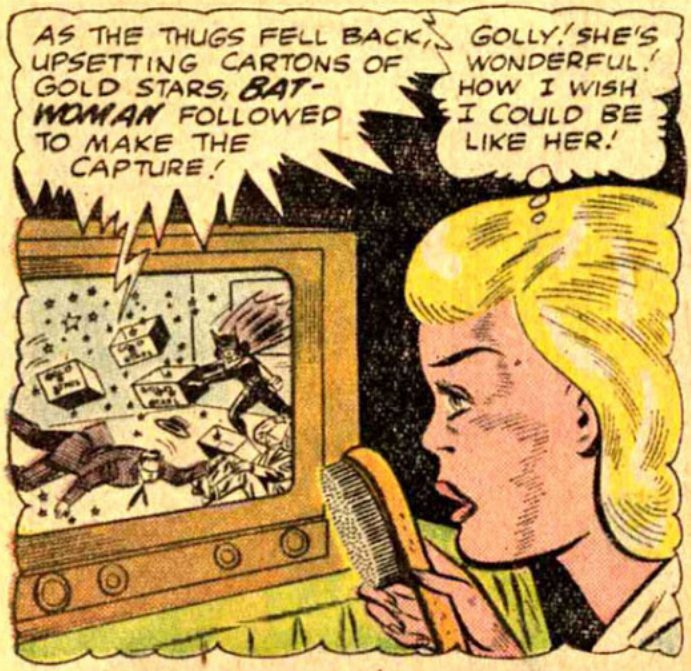
AS THE THUGS FELL BACK, UPSETTING CARTONS OF GOLD STARS, BAT-WOMAN FOLLOWED TO MAKE THE CAPTURE!
GOLLY! SHE'S WONDERFUL! HOW I WISH I COULD BE LIKE HER!


AND SO BETTY HAD PROMPTLY SET OUT TO MAKE HER WISH COME TRUE...
BUT, BETTY--HOW-- HOW DID YOU GUESS I WAS BATWOMAN?
WHEN I BRUSHED MY HAIR WITH YOUR BRUSH, SOME GOLD STARS FELL OUT! I REALIZED THOSE STARS COULD ONLY HAVE GOTTEN ON IT WHEN YOU BRUSHED YOUR HAIR AFTER YOUR CAPTURE OF THOSE CROOKS!


SO I SECRETLY MADE MYSELF A COSTUME-- AND TONIGHT I TRAILED YOU!
YOU WERE VERY CLEVER, BETTY-- BUT YOU MUST NEVER BE BAT-GIRL AGAIN!


IF YOU CAN BE BATWOMAN, I CAN CERTAINLY BE BAT-GIRL! MAYBE WE CAN BE A TEAM--LIKE BATMAN AND ROBIN!
SHE HAS NO IDEA HOW DANGEROUS FIGHTING IS! I'D BETTER GET BATMAN'S ADVICE ON HOW TO COPE WITH BETTY!

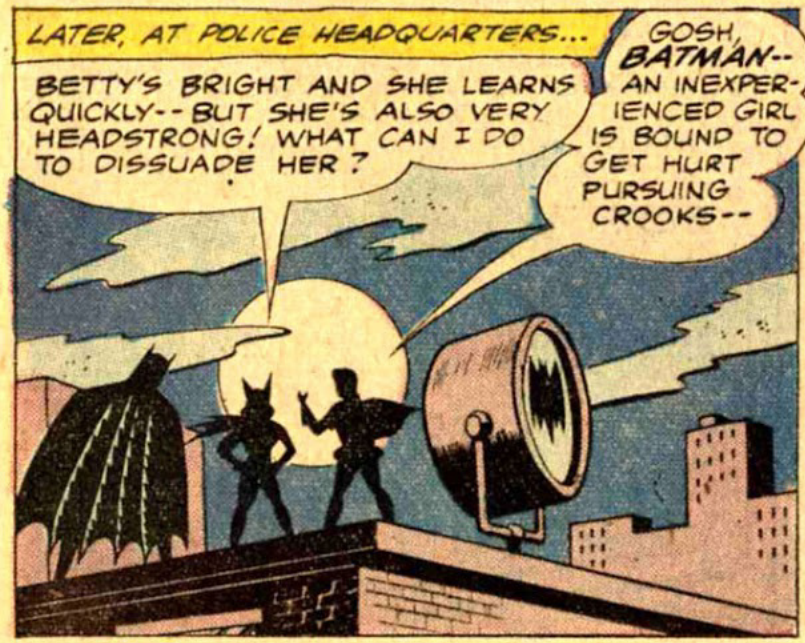
LATER, AT POLICE HEADQUARTERS...
BETTY'S BRIGHT AND SHE LEARNS QUICKLY--BUT SHE'S ALSO VERY HEADSTRONG! WHAT CAN I DO TO DISSUADE HER?
GOSH, BATMAN-- AN INEXPERIENCED GIRL IS BOUND TO GET HURT PURSUING CROOKS--


THAT'S IT! SUPPOSE, BATWOMAN, YOU PRETEND YOU'LL ALLOW HER TO BE BAT-GIRL--BUT ONLY AFTER A LOT OF TRAINING...
FINE! I'LL STALL HER BY KEEPING HER IN TRAINING UNTIL IT'S TIME FOR HER TO RETURN HOME!

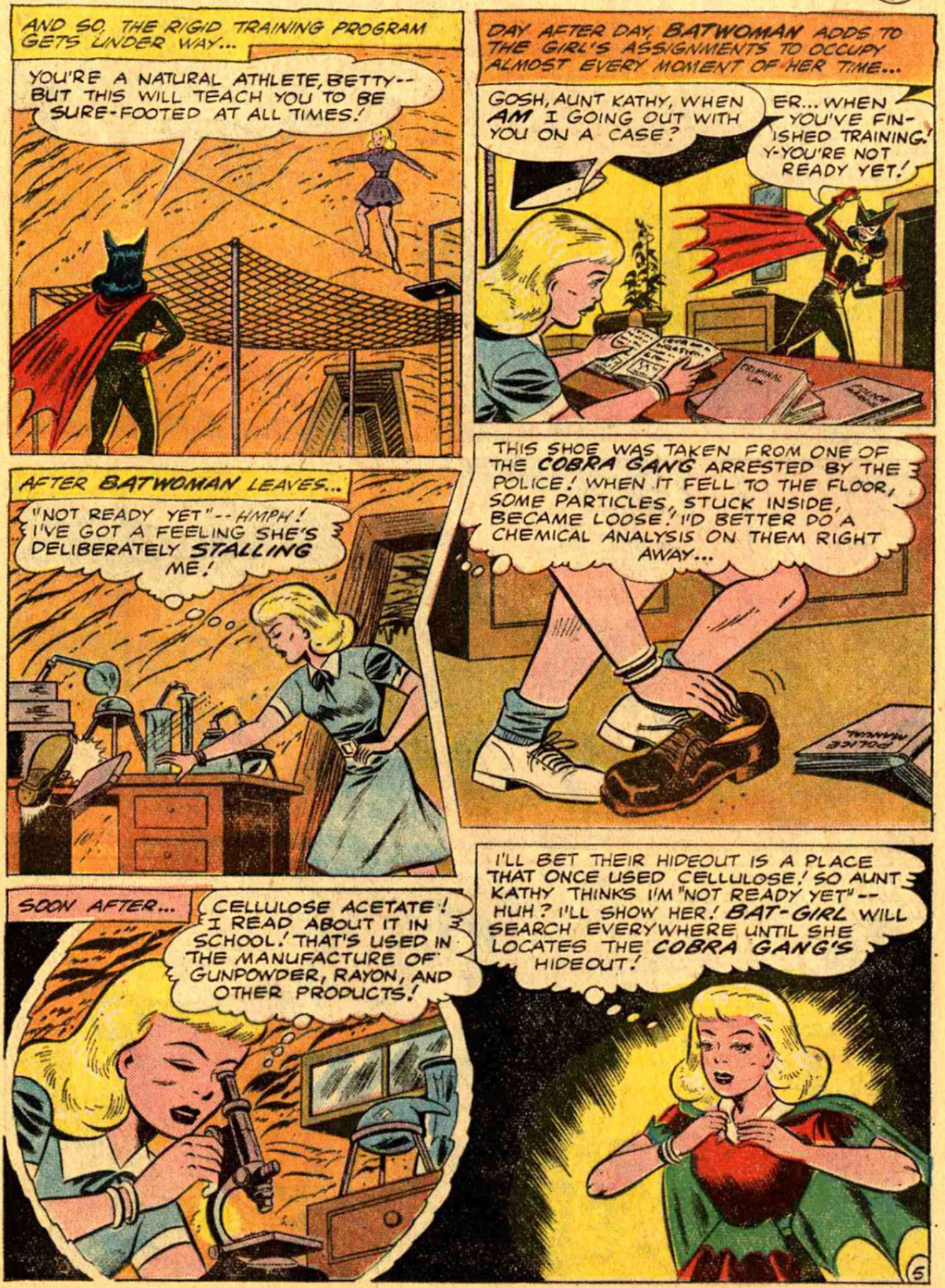
AND SO, THE RIGID TRAINING PROGRAM GETS UNDER WAY...
YOU'RE A NATURAL ATHLETE, BETTY-- BUT THIS WILL TEACH YOU TO BE SURE-FOOTED AT ALL TIMES!
DAY AFTER DAY, BATWOMAN ADDS TO THE GIRL'S ASSIGNMENTS TO OCCUPY ALMOST EVERY MOMENT OF HER TIME...
GOSH, AUNT KATHY, WHEN AM I GOING OUT WITH YOU ON A CASE?
ER... WHEN YOU'VE FINISHED TRAINING! Y-YOU'RE NOT READY YET!
AFTER BATWOMAN LEAVES...
"NOT READY YET"--HMPH! I'VE GOT A FEELING SHE'S DELIBERATELY STALLING ME!
THIS SHOE WAS TAKEN FROM ONE OF THE COBRA GANG ARRESTED BY THE POLICE! WHEN IT FELL TO THE FLOOR, SOME PARTICLES, STUCK INSIDE, BECAME LOOSE! I'D BETTER DO A CHEMICAL ANALYSIS ON THEM RIGHT AWAY...
POLICE MANUAL
SOON AFTER...
CELLULOSE ACETATE! I READ ABOUT IT IN SCHOOL! THAT'S USED IN THE MANUFACTURE OF GUNPOWDER, RAYON, AND OTHER PRODUCTS!
I'LL BET THEIR HIDEOUT IS A PLACE THAT ONCE USED CELLULOSE! SO AUNT KATHY THINKS I'M "NOT READY YET"-- HUH? I'LL SHOW HER! BAT-GIRL WILL SEARCH EVERYWHERE UNTIL SHE LOCATES THE COBRA GANG'S HIDEOUT!


THUS, SOMETIME LATER, THE DETERMINED GIRL COMES TO THE END OF HER HUNT...
JUST AS I THOUGHT--AN ABANDONED RAYON PLANT...AND THAT MUST BE THE BOSS HIMSELF--KING COBRA! I--I REALLY SHOULD NOTIFY AUNT KATHY... BUT I'M NOT! I'LL PROVE TO HER I AM READY!
THIS SELF-INFLATING BALLOON FROM MY CRIME COMPACT WILL STARTLE THEM SO, I'LL BE ABLE TO LASSO THEM WITH MY BAT-ROPE!
-SSSSSSS-
WH--WHAT'S THAT?
YOW!
I FOUND YOU MYSELF--AND NOW I'LL CAPTURE YOU MYSELF!
BUT, AS THE SURPRISED GANG BOSS' LIGHTED CIGAR FLIES FROM HIS HAND, IT TOUCHES THE BALLOON AND...
WHAT...?
IT EXPLODED IN HER FACE! QUICK--GRAB HER! IT'S THAT KID--BAT-GIRL--WHO WAS RESPONSIBLE FOR OUR BOYS GETTING CAUGHT THE OTHER DAY!
MINUTES LATER...
WE'LL LOCK HER UP IN THIS OLD OFFICE--AND KEEP HER AS A HOSTAGE TO FORCE BATMAN TO RELEASE OUR PALS FROM JAIL!
6

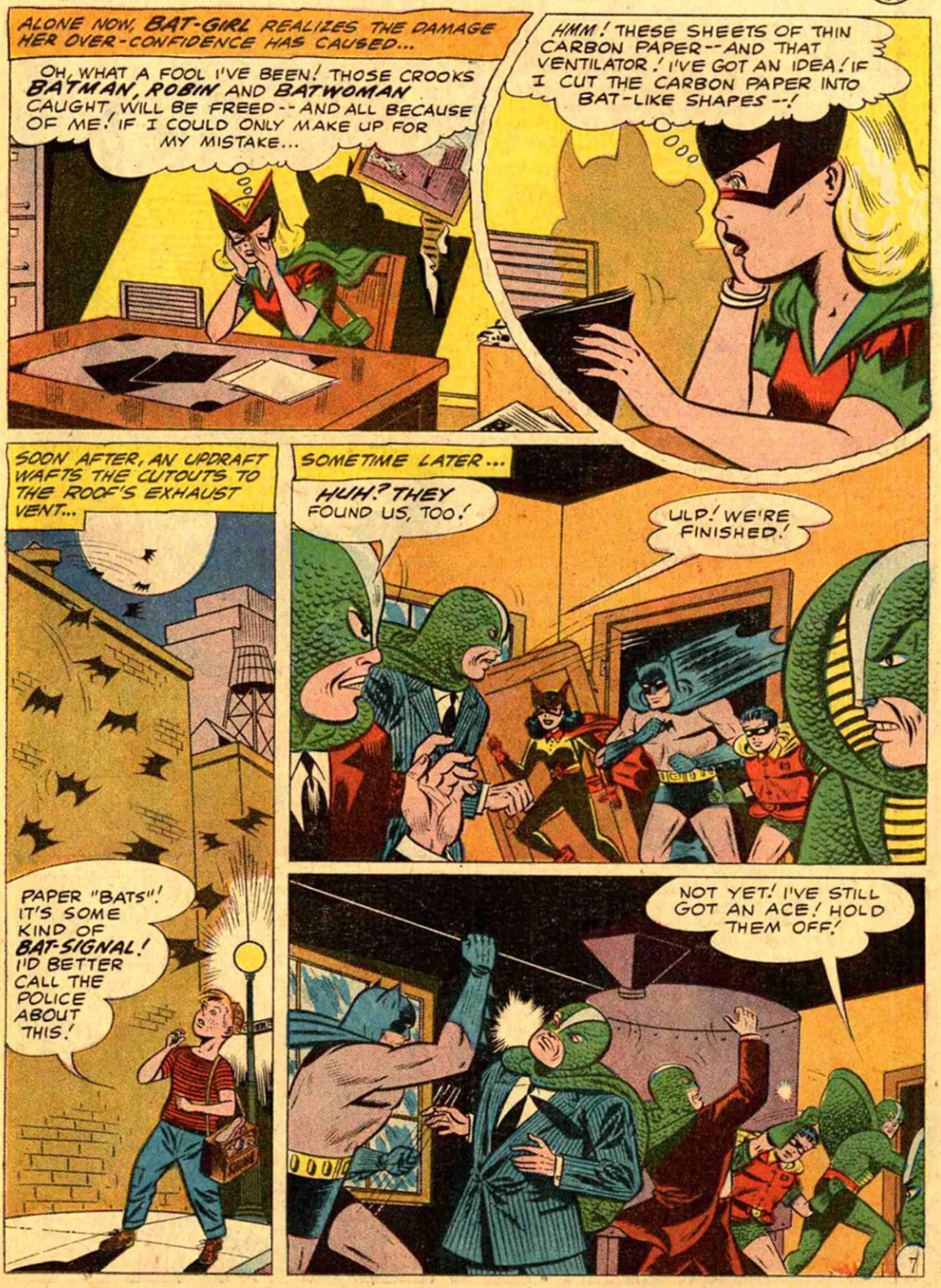
ALONE NOW, BAT-GIRL REALIZES THE DAMAGE HER OVER-CONFIDENCE HAS CAUSED...
OH, WHAT A FOOL I'VE BEEN! THOSE CROOKS BATMAN, ROBIN AND BATWOMAN CAUGHT, WILL BE FREED -- AND ALL BECAUSE OF ME! IF I COULD ONLY MAKE UP FOR MY MISTAKE...
HMM! THESE SHEETS OF THIN CARBON PAPER -- AND THAT VENTILATOR! I'VE GOT AN IDEA! IF I CUT THE CARBON PAPER INTO BAT-LIKE SHAPES --!
SOON AFTER, AN UPDRAFT WAFTS THE CUTOUTS TO THE ROOF'S EXHAUST VENT...
PAPER "BATS"! IT'S SOME KIND OF BAT-SIGNAL! I'D BETTER CALL THE POLICE ABOUT THIS!
SOMETIME LATER...
HUH? THEY FOUND US, TOO!
ULP! WE'RE FINISHED!
NOT YET! I'VE STILL GOT AN ACE! HOLD THEM OFF!

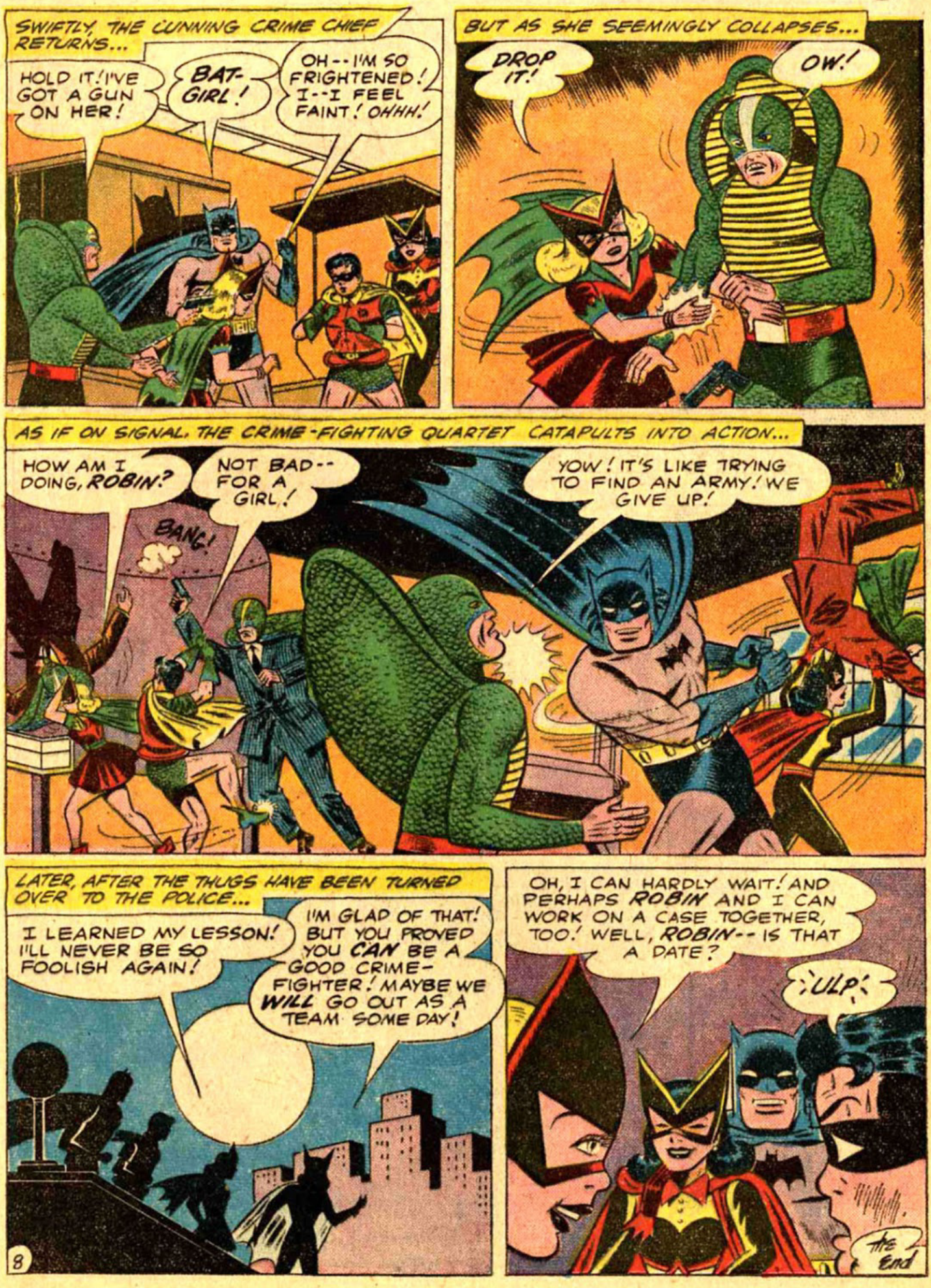
SWIFTLY, THE CUNNING CRIME CHIEF RETURNS...
HOLD IT! I'VE GOT A GUN ON HER!
BAT-GIRL!
OH--I'M SO FRIGHTENED! I--I FEEL FAINT! OHHH!
BUT AS SHE SEEMINGLY COLLAPSES...
DROP IT!
OW!
AS IF ON SIGNAL, THE CRIME-FIGHTING QUARTET CATAPULTS INTO ACTION...
HOW AM I DOING, ROBIN?
BANG!
NOT BAD--FOR A GIRL!
YOW! IT'S LIKE TRYING TO FIND AN ARMY! WE GIVE UP!
LATER, AFTER THE THUGS HAVE BEEN TURNED OVER TO THE POLICE...
I LEARNED MY LESSON! I'LL NEVER BE SO FOOLISH AGAIN!
I'M GLAD OF THAT! BUT YOU PROVED YOU CAN BE A GOOD CRIME-FIGHTER! MAYBE WE WILL GO OUT AS A TEAM SOME DAY!
OH, I CAN HARDLY WAIT! AND PERHAPS ROBIN AND I CAN WORK ON A CASE TOGETHER, TOO! WELL, ROBIN--IS THAT A DATE?
ULP!
THE END

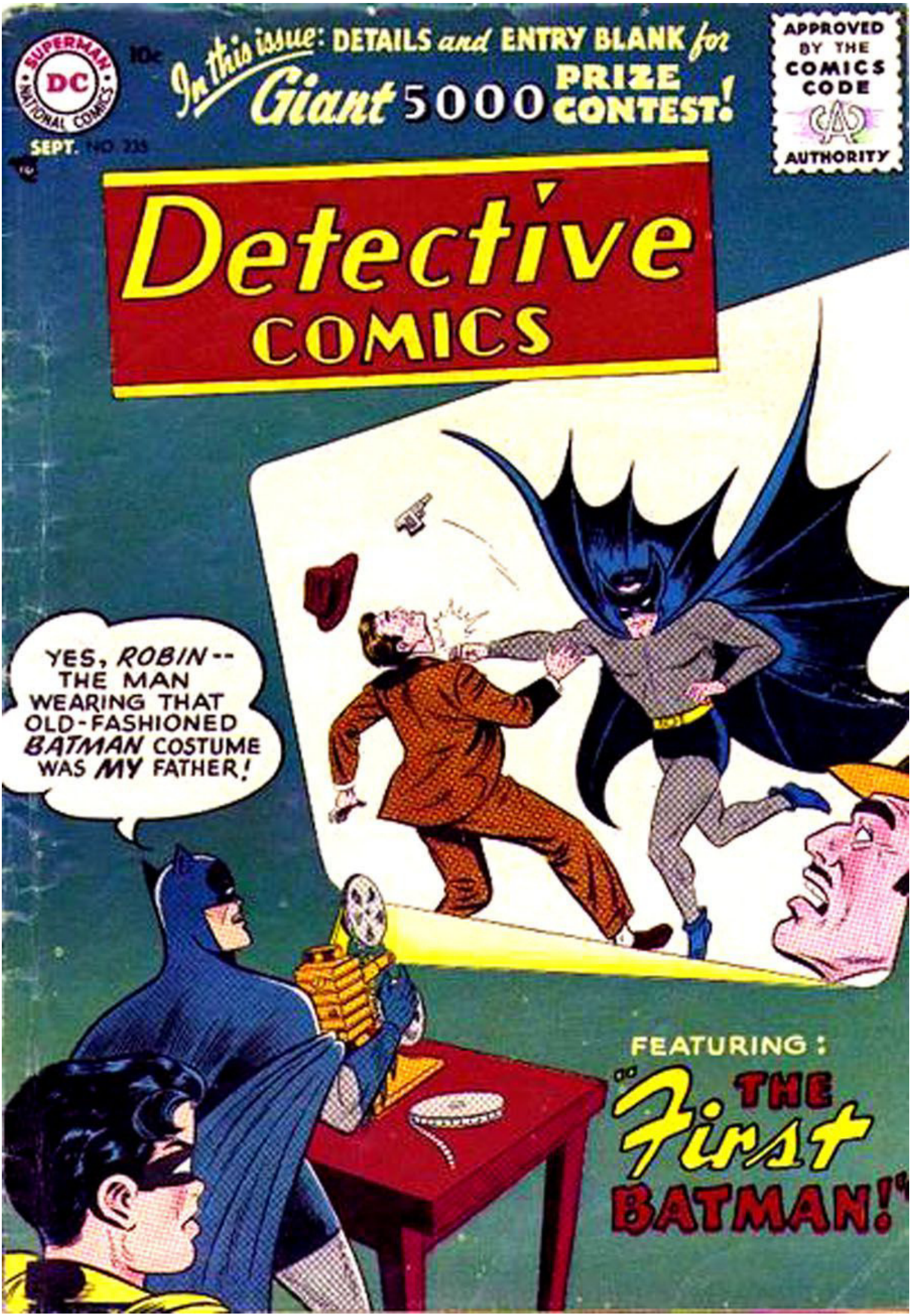
SUPERMAN
DC
NATIONAL COMICS
10¢
SEPT. NO 235
In this issue: DETAILS and ENTRY BLANK for Giant 5000 PRIZE CONTEST!
APPROVED BY THE COMICS CODE AUTHORITY
Detective COMICS
YES, ROBIN -- THE MAN WEARING THAT OLD-FASHIONED BATMAN COSTUME WAS MY FATHER!
FEATURING:
"THE First BATMAN!"


BATMAN
AND
ROBIN
THE BOY WONDER
EN UN LUGAR PRIVILEGIADO DE LA CÉLEBRE SALA DE TROFEOS DE LA BATCUEVA. CUELGA UN ATUENDO TAN SINGULAR COMO EXTRAÑAMENTE FAMILIAR... ¡EL DISFRAZ DE OTRO BATMAN! ¿IMPOSIBLE, DECÍS...? BRUCE WAYNE ES EL ÚNICO Y VERDADERO BATMAN... ¡EL ORIGINAL! BUENO... LO ES... ¡Y NO LO ES! SEGUID LEYENDO Y DESCUBRIRÉIS LA ASOMBROSA RESPUESTA A ESTA PARADOJA... SEGUID LEYENDO Y CONOCERÉIS TODOS LOS SECRETOS QUE OCULTABA...
¡EL PRIMER BATMAN!
THE FIRST BATMAN
AHÍ ESTÁ, ROBIN... ¡EL TRAJE DE UN HOMBRE MURCIÉLAGO QUE YA COMBATÍA EL CRIMEN INCLUSO ANTES DE QUE YO INICIASE MI CARRERA COMO JUSTICIERO!
BOB KANE

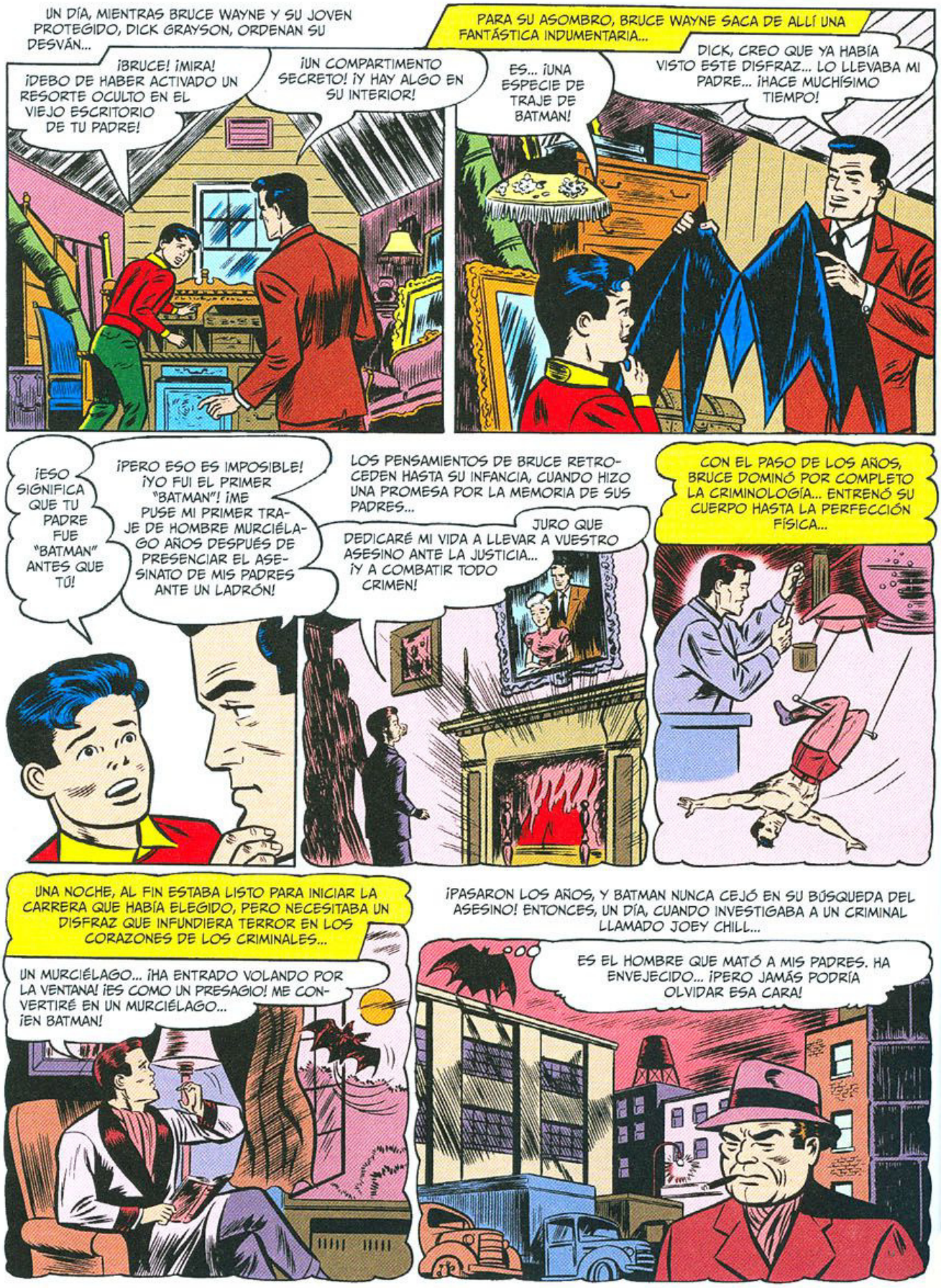
UN DÍA, MIENTRAS BRUCE WAYNE Y SU JOVEN PROTEGIDO, DICK GRAYSON, ORDENAN SU DESVÁN...
¡BRUCE! ¡MIRA! ¡DEBO DE HABER ACTIVADO UN RESORTE OCULTO EN EL VIEJO ESCRITORIO DE TU PADRE!
¡UN COMPARTIMENTO SECRETO! ¡Y HAY ALGO EN SU INTERIOR!
PARA SU ASOMBRO, BRUCE WAYNE SACA DE ALLÍ UNA FANTÁSTICA INDUMENTARIA...
ES... ¡UNA ESPECIE DE TRAJE DE BATMAN!
DICK, CREO QUE YA HABÍA VISTO ESTE DISFRAZ... LO LLEVABA MI PADRE... ¡HACE MUCHÍSIMO TIEMPO!
¡ESO SIGNIFICA QUE TU PADRE FUE "BATMAN" ANTES QUE TÚ!
¡PERO ESO ES IMPOSIBLE! ¡YO FUI EL PRIMER "BATMAN"! ¡ME PUSE MI PRIMER TRAJE DE HOMBRE MURCIÉLAGO AÑOS DESPUÉS DE PRESENCIAR EL ASESINATO DE MIS PADRES ANTE UN LADRÓN!
LOS PENSAMIENTOS DE BRUCE RETROCEDEN HASTA SU INFANCIA, CUANDO HIZO UNA PROMESA POR LA MEMORIA DE SUS PADRES...
JURO QUE DEDICARÉ MI VIDA A LLEVAR A VUESTRO ASESINO ANTE LA JUSTICIA... ¡Y A COMBATIR TODO CRIMEN!
CON EL PASO DE LOS AÑOS, BRUCE DOMINÓ POR COMPLETO LA CRIMINOLOGÍA... ENTRENÓ SU CUERPO HASTA LA PERFECCIÓN FÍSICA...
UNA NOCHE, AL FIN ESTABA LISTO PARA INICIAR LA CARRERA QUE HABÍA ELEGIDO, PERO NECESITABA UN DISFRAZ QUE INFUNDIERA TERROR EN LOS CORAZONES DE LOS CRIMINALES...
UN MURCIÉLAGO... ¡HA ENTRADO VOLANDO POR LA VENTANA! ¡ES COMO UN PRESAGIO! ME CONVERTIRÉ EN UN MURCIÉLAGO... ¡EN BATMAN!
¡PASARON LOS AÑOS, Y BATMAN NUNCA CEJÓ EN SU BÚSQUEDA DEL ASESINO! ENTONCES, UN DÍA, CUANDO INVESTIGABA A UN CRIMINAL LLAMADO JOEY CHILL...
ES EL HOMBRE QUE MATÓ A MIS PADRES. HA ENVEJECIDO... ¡PERO JAMÁS PODRÍA OLVIDAR ESA CARA!

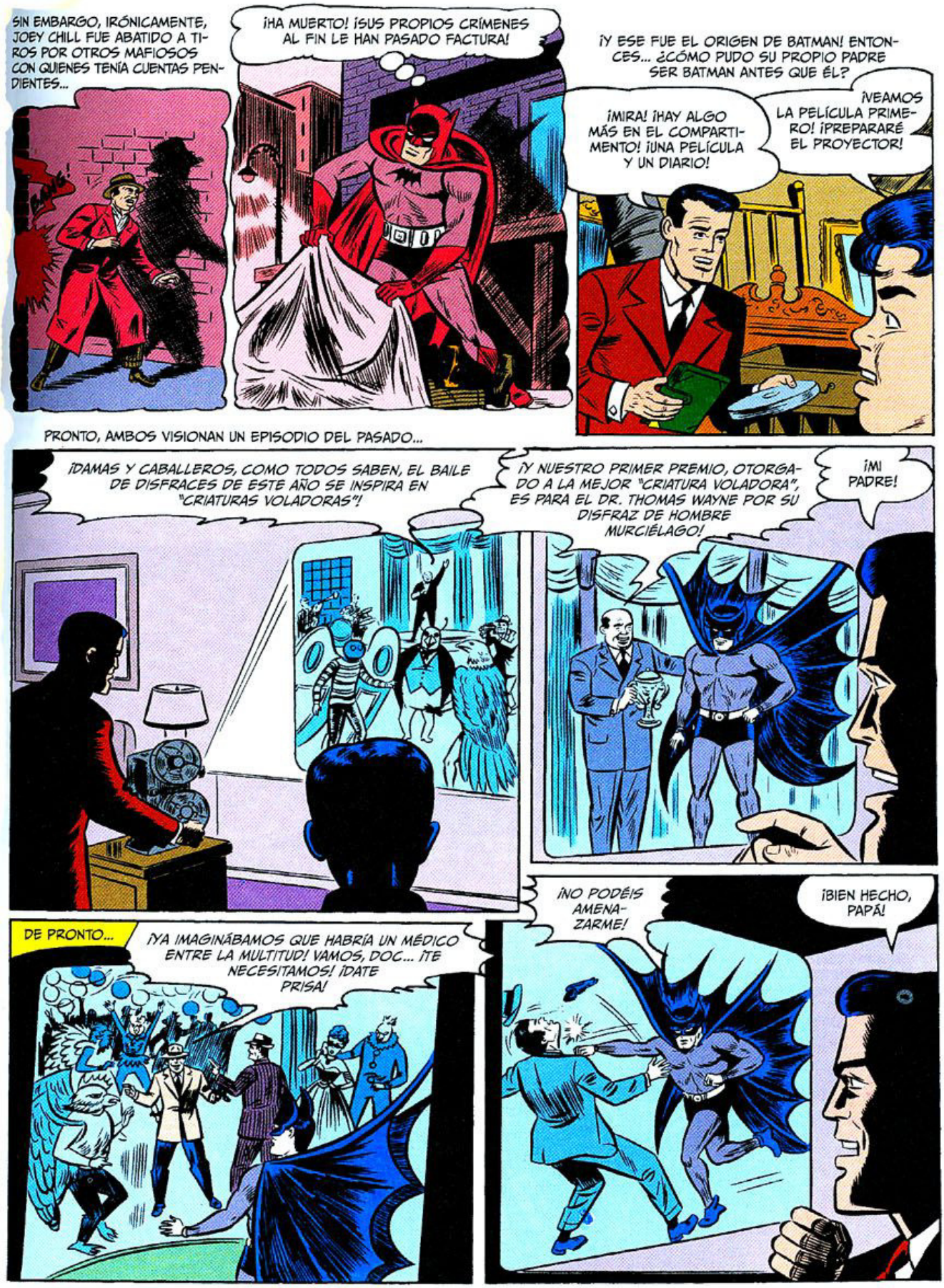
SIN EMBARGO, IRÓNICAMENTE, JOEY CHILL FUE ABATIDO A TIROS POR OTROS MAFIOSOS CON QUIENES TENÍA CUENTAS PENDIENTES...
¡HA MUERTO! ¡SUS PROPIOS CRÍMENES AL FIN LE HAN PASADO FACTURA!
¡Y ESE FUE EL ORIGEN DE BATMAN! ENTONCES... ¿CÓMO PUDO SU PROPIO PADRE SER BATMAN ANTES QUE ÉL?
¡MIRA! ¡HAY ALGO MÁS EN EL COMPARTIMENTO! ¡UNA PELÍCULA Y UN DIARIO!
¡VEAMOS LA PELÍCULA PRIMERO! ¡PREPARARÉ EL PROYECTOR!
PRONTO, AMBOS VISIONAN UN EPISODIO DEL PASADO...
¡DAMAS Y CABALLEROS, COMO TODOS SABEN, EL BAILE DE DISFRACES DE ESTE AÑO SE INSPIRA EN "CRIATURAS VOLADORAS"!
¡Y NUESTRO PRIMER PREMIO, OTORGADO A LA MEJOR "CRIATURA VOLADORA", ES PARA EL DR. THOMAS WAYNE POR SU DISFRAZ DE HOMBRE MURCIÉLAGO!
¡MI PADRE!
DE PRONTO...
¡YA IMAGINÁBAMOS QUE HABRÍA UN MÉDICO ENTRE LA MULTITUD! VAMOS, DOC... ¡TE NECESITAMOS! ¡DATE PRISA!
¡NO PODÉIS AMENAZARME!
¡BIEN HECHO, PAPÁ!


SERÁ MEJOR QUE NOS ACOMPAÑES, DOC... ¡O ALGUIEN RESULTARÁ HERIDO!
¡N-NO TENGO ELECCIÓN...!
¡Y ASÍ TERMINA ABRUPTAMENTE LA PELÍCULA!
¡AL MENOS, NOS HA REVELADO POR QUÉ TU PADRE LLEVABA ESE TRAJE!
ESCUCHA LO QUE PONE EN EL DIARIO...
"¡ESTA NOCHE, MARTHA Y YO ASISTIREMOS AL BAILE DE DISFRACES ANUAL! NUESTRO PEQUEÑO PARECE FASCINADO POR MI INDUMENTARIA..."
¡CARAY, PAPI, OJALÁ YO PUDIERA LLEVAR UN TRAJE ASÍ!
LO GUARDARÉ PARA TI, BRUCE... ¡PARA CUANDO SEAS MAYOR!
¡DICK, AL ENTRAR ESE MURCIÉLAGO EN MI HABITACIÓN, DEBIÓ DE ACTIVAR MI MEMORIA SUBCONSCIENTE SOBRE EL TRAJE DE MI PADRE! ¡AHORA ME DOY CUENTA DE QUE ADOPTÉ UN DISFRAZ DE HOMBRE MURCIÉLAGO PORQUE RECORDABA QUE MI PADRE HABÍA LLEVADO UNO!
AL PROSEGUIR CON LA LECTURA, BRUCE DESCUBRE LO OCURRIDO TRAS EL SECUESTRO DE SU PROGENITOR...
"LOS MATONES ME LLEVARON A UN VIEJO ALMACÉN, DONDE SE OCULTABA SU JEFE..."
¡ERES LEW MOXON, EL LADRÓN DE BANCOS AL QUE BUSCA LA POLICÍA!
SÍ... ¡Y UNO DE ESOS POLIS ME HA DADO! ¡QUIERO QUE ME QUITES LA BALA!
"SABÍA QUE, UNA VEZ RETIRASE EL PROYECTIL, MOXON JAMÁS ME DEJARÍA ESCAPAR CON VIDA PARA QUE PUDIESE INFORMAR DE SU PARADERO A LAS AUTORIDADES..."
TENGO QUE HACER ALGO... PERO ¿QUÉ?

"DE REPENTE, TRABÉ CON UN PIE LA SILLA DE MOXON Y..."

¿¡QUÉ...!?

"¡CON AQUELLO, ME QUEDABAN PENDIENTES SOLO DOS MATONES!"

¡LUEGO DEJARÉ QUE LA POLICÍA SE OCUPE!

¡UAUH! ¡AUNQUE NO SE HUBIERA ENTRENADO PARA LUCHAR CONTRA EL CRIMEN, HIZO ALGO MUY PROPIO DE BATMAN!

¡MENUDO ERA MI PADRE!

EL DIARIO CONTINÚA... "EN SU JUICIO, MOXON FUE CONDENADO A 10 AÑOS DE CÁRCEL POR ATRACO A MANO ARMADA..."

¡TÚ ME HAS HECHO ESTO! ME LAS PAGARÁS, WAYNE... ¡ME LAS PAGARÁS!

"¡HA PASADO UNA DÉCADA! ¡HE INVERTIDO SABIAMENTE MIS AHORROS Y ME HE VUELTO RICO! CASI HABÍA OLVIDADO A MOXON HASTA EL DÍA DE HOY..."

MOXON... ¡LIBRE!

SÍ... HE CUMPLIDO MIS 10 AÑOS ENTRE REJAS... ¡DONDE TÚ ME ENVIASTE! JURÉ QUE ME LAS PAGARÍAS, ¡Y LO HARÁS!

¡PERO SOY DEMASIADO LISTO PARA HACERLO EN PERSONA! ¡LA POLICÍA NO TARDARÍA EN ARRESTARME COMO SOSPECHOSO! ¡CONSEGUIRÉ QUE OTRA PERSONA LO HAGA POR MÍ!

¡AQUÍ TERMINA EL DIARIO! ESO SIGNIFICA QUE JOEY CHILL TAN SOLO FINGÍA SER UN ATRACADOR... ¡CUANDO EN REALIDAD ERA EL ASESINO CONTRATADO POR MOXON! MOXON TAMBIÉN DEBIÓ DE ORDENAR A CHILL QUE NO ME MATASE... ¡PARA QUE AL TESTIFICAR YO DIJERA QUE FUE UN LADRÓN QUIEN MATÓ A MIS PADRES!


CARAY, BRUCE... ¡MOXON TE UTILIZÓ COMO COARTADA!
¡FUI SU TAPADERA PARA ENCUBRIR EL ASESINATO PREMEDITADO DE MIS PADRES! PONTE EL TRAJE, DICK... ¡HEMOS REABIERTO EL CASO DE LOS WAYNE!
LUEGO, EN EL DESPACHO DEL COMISARIO GORDON...
¡COMISARIO, ME GUSTARÍA CONOCER EL PARADERO DE LEW MOXON!
¡ENVIARÉ LA IMAGEN POR TELEFOTOGRAFÍA A TODOS LOS DEPARTAMENTOS POLICIALES DEL PAÍS!
Y AL RECIBIR LA INFORMACIÓN...
MOXON SE DEDICA ACTUALMENTE AL NEGOCIO DE LOS DIRIGIBLES PUBLICITARIOS... ¡EN COASTAL CITY!
POCO DESPUÉS, EL ELEGANTE BATPLANO SURCA LOS CIELOS...
¿POR QUÉ ME HAS HECHO TRAER EL DISFRAZ DE TU PADRE, BATMAN?
¡ASÍ TENGO LA SENSACIÓN DE QUE ÉL ME ACOMPAÑA EN ESTE CASO!
HORAS MÁS TARDE, EN SU LUGAR DE DESTINO, DOS FIGURAS SE MUEVEN COMO SOMBRAS HACIA UN HANGAR DE DIRIGIBLES...
MOXON SKY-HI ADVERTISING Co.
PERO, A OSCURAS, ROBIN GOLPEA POR ACCIDENTE UN BIDÓN DE GASOLINA EN MAL SITIO Y...
GANK
¡BATMAN Y ROBIN! ¡A POR ELLOS!

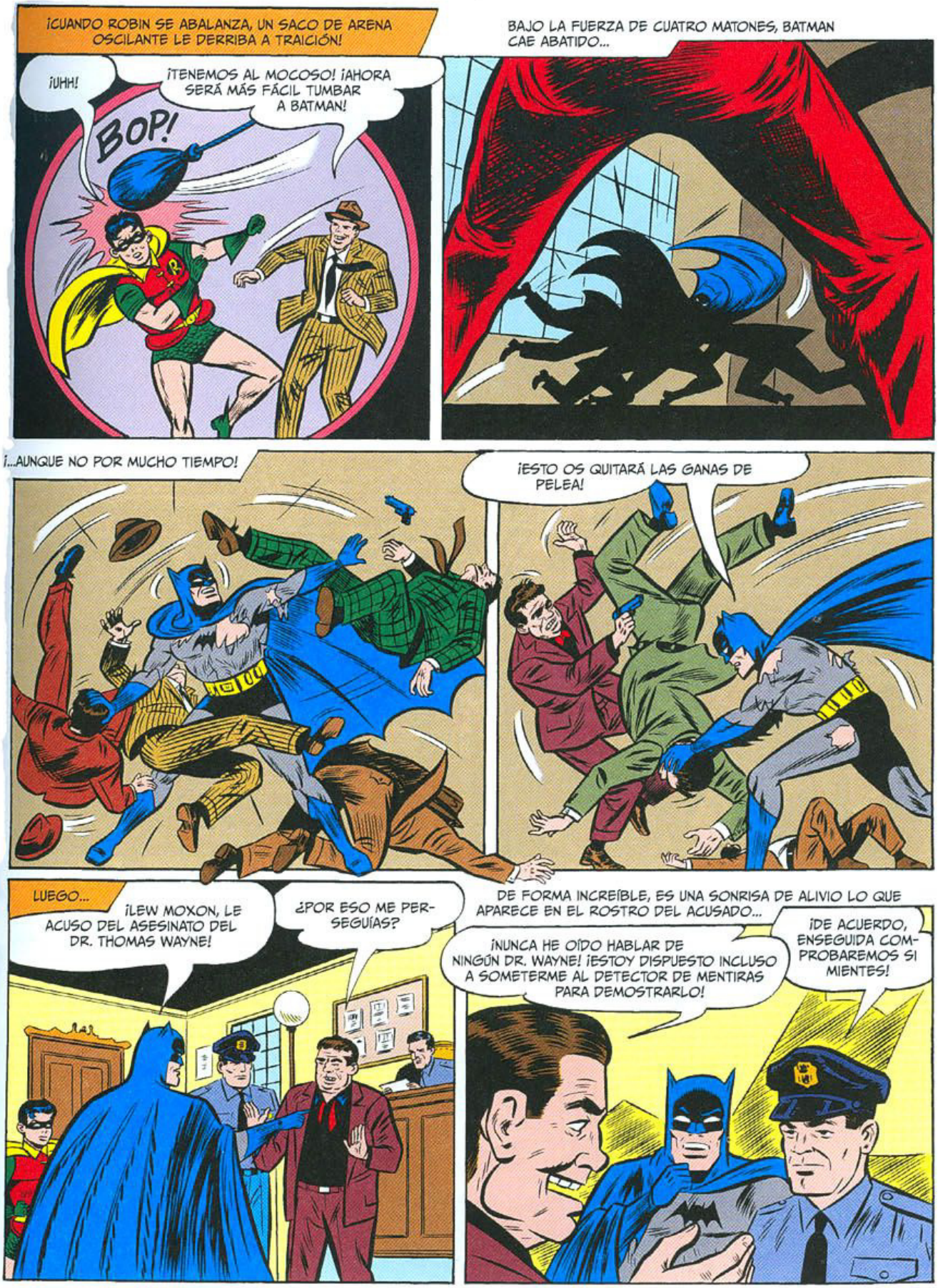
¡CUANDO ROBIN SE ABALANZA, UN SACO DE ARENA OSCILANTE LE DERRIBA A TRAICIÓN!
¡UHH!
BOP!
¡TENEMOS AL MOCOSO! ¡AHORA SERÁ MÁS FÁCIL TUMBAR A BATMAN!
BAJO LA FUERZA DE CUATRO MATONES, BATMAN CAE ABATIDO...
¡...AUNQUE NO POR MUCHO TIEMPO!
¡ESTO OS QUITARÁ LAS GANAS DE PELEA!
LUEGO...
¡LEW MOXON, LE ACUSO DEL ASESINATO DEL DR. THOMAS WAYNE!
¿POR ESO ME PERSEGUÍAS?
DE FORMA INCREÍBLE, ES UNA SONRISA DE ALIVIO LO QUE APARECE EN EL ROSTRO DEL ACUSADO...
¡NUNCA HE OÍDO HABLAR DE NINGÚN DR. WAYNE! ¡ESTOY DISPUESTO INCLUSO A SOMETERME AL DETECTOR DE MENTIRAS PARA DEMOSTRARLO!
¡DE ACUERDO, ENSEGUIDA COMPROBAREMOS SI MIENTES!

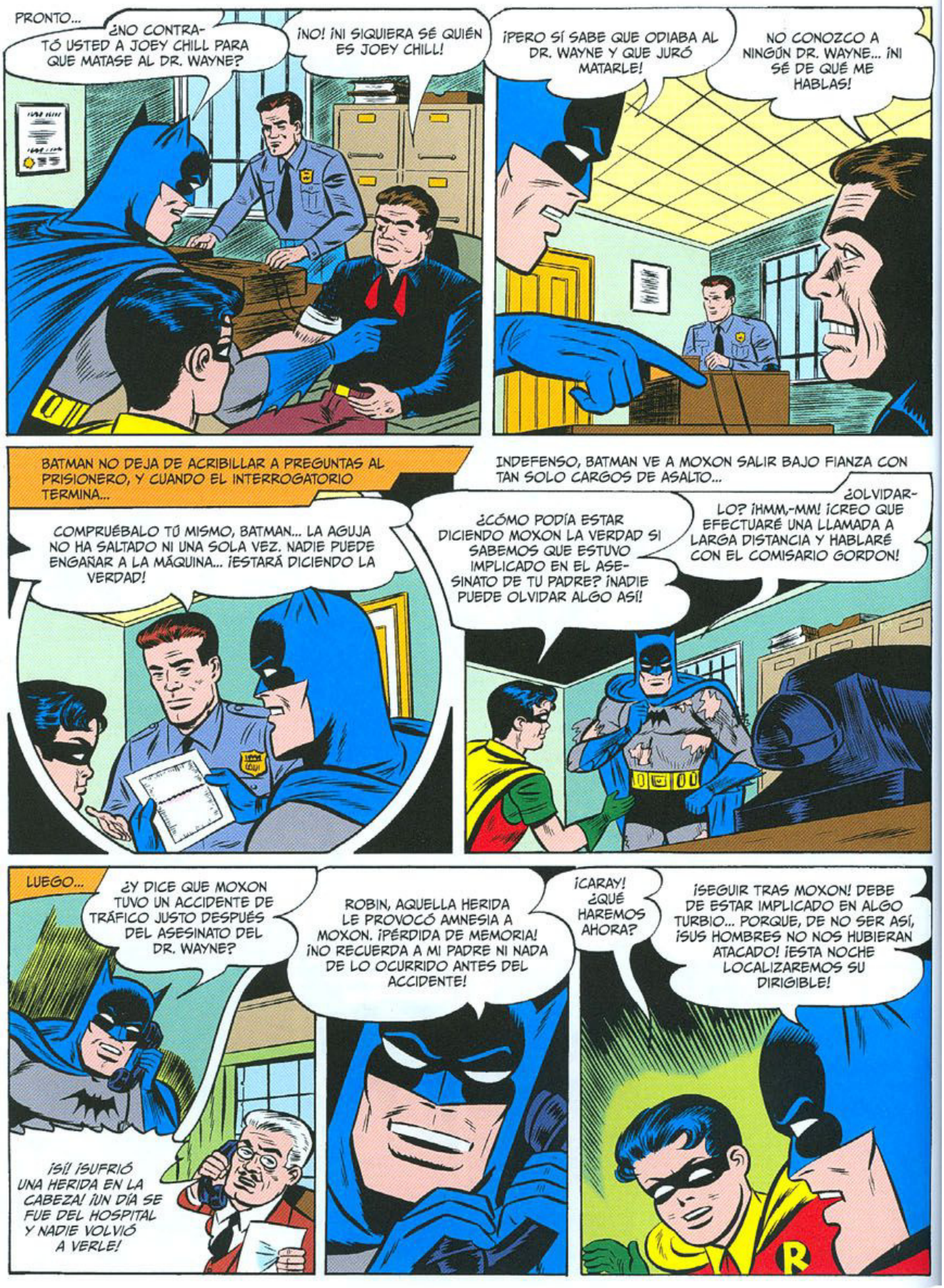
PRONTO...
¿NO CONTRATÓ USTED A JOEY CHILL PARA QUE MATASE AL DR. WAYNE?
¡NO! ¡NI SIQUIERA SÉ QUIÉN ES JOEY CHILL!
¡PERO SÍ SABE QUE ODIABA AL DR. WAYNE Y QUE JURÓ MATARLE!
NO CONOZCO A NINGÚN DR. WAYNE... ¡NI SÉ DE QUÉ ME HABLAS!
BATMAN NO DEJA DE ACRIBILLAR A PREGUNTAS AL PRISIONERO, Y CUANDO EL INTERROGATORIO TERMINA...
COMPRUÉBALO TÚ MISMO, BATMAN... LA AGUJA NO HA SALTADO NI UNA SOLA VEZ. NADIE PUEDE ENGAÑAR A LA MÁQUINA... ¡ESTARÁ DICIENDO LA VERDAD!
INDEFENSO, BATMAN VE A MOXON SALIR BAJO FIANZA CON TAN SOLO CARGOS DE ASALTO...
¿CÓMO PODÍA ESTAR DICIENDO MOXON LA VERDAD SI SABEMOS QUE ESTUVO IMPLICADO EN EL ASESINATO DE TU PADRE? ¡NADIE PUEDE OLVIDAR ALGO ASÍ!
¿OLVIDARLO? ¡HMM,-MM! ¡CREO QUE EFECTUARÉ UNA LLAMADA A LARGA DISTANCIA Y HABLARÉ CON EL COMISARIO GORDON!
LUEGO...
¿Y DICE QUE MOXON TUVO UN ACCIDENTE DE TRÁFICO JUSTO DESPUÉS DEL ASESINATO DEL DR. WAYNE?
¡SÍ! ¡SUFRIÓ UNA HERIDA EN LA CABEZA! ¡UN DÍA SE FUE DEL HOSPITAL Y NADIE VOLVIÓ A VERLE!
ROBIN, AQUELLA HERIDA LE PROVOCÓ AMNESIA A MOXON. ¡PÉRDIDA DE MEMORIA! ¡NO RECUERDA A MI PADRE NI NADA DE LO OCURRIDO ANTES DEL ACCIDENTE!
¡CARAY! ¿QUÉ HAREMOS AHORA?
¡SEGUIR TRAS MOXON! DEBE DE ESTAR IMPLICADO EN ALGO TURBIO... PORQUE, DE NO SER ASÍ, ¡SUS HOMBRES NO NOS HUBIERAN ATACADO! ¡ESTA NOCHE LOCALIZAREMOS SU DIRIGIBLE!

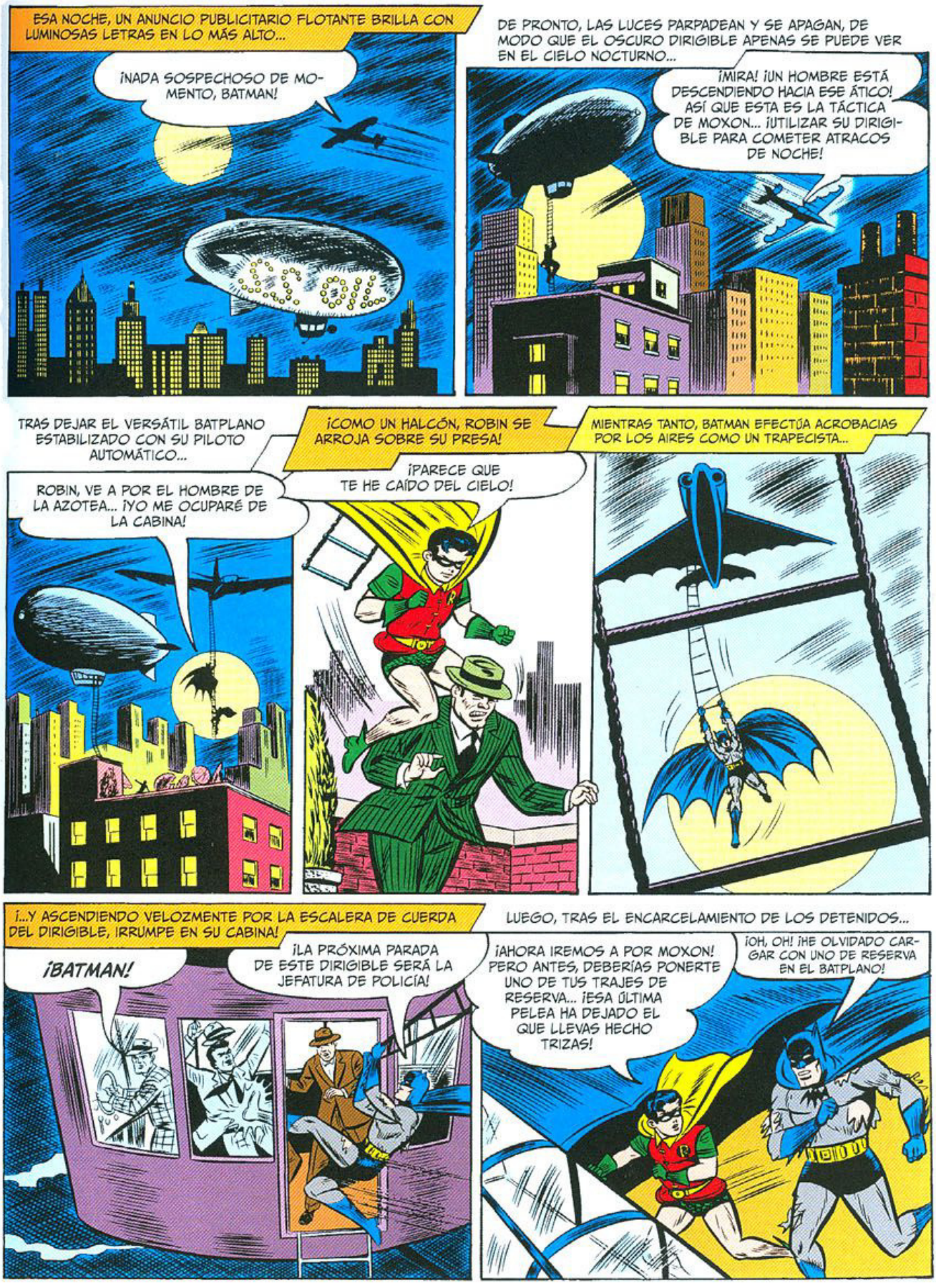
ESA NOCHE, UN ANUNCIO PUBLICITARIO FLOTANTE BRILLA CON LUMINOSAS LETRAS EN LO MÁS ALTO...
¡NADA SOSPECHOSO DE MOMENTO, BATMAN!
DE PRONTO, LAS LUCES PARPADEAN Y SE APAGAN, DE MODO QUE EL OSCURO DIRIGIBLE APENAS SE PUEDE VER EN EL CIELO NOCTURNO...
¡MIRA! ¡UN HOMBRE ESTÁ DESCENDIENDO HACIA ESE ÁTICO! ASÍ QUE ESTA ES LA TÁCTICA DE MOXON... ¡UTILIZAR SU DIRIGIBLE PARA COMETER ATRACOS DE NOCHE!
TRAS DEJAR EL VERSÁTIL BATPLANO ESTABILIZADO CON SU PILOTO AUTOMÁTICO...
ROBIN, VE A POR EL HOMBRE DE LA AZOTEA... ¡YO ME OCUPARÉ DE LA CABINA!
¡COMO UN HALCÓN, ROBIN SE ARROJA SOBRE SU PRESA!
¡PARECE QUE TE HE CAÍDO DEL CIELO!
MIENTRAS TANTO, BATMAN EFECTÚA ACROBACIAS POR LOS AIRES COMO UN TRAPECISTA...
¡...Y ASCENDIENDO VELOZMENTE POR LA ESCALERA DE CUERDA DEL DIRIGIBLE, IRRUMPE EN SU CABINA!
¡BATMAN!
¡LA PRÓXIMA PARADA DE ESTE DIRIGIBLE SERÁ LA JEFATURA DE POLICÍA!
LUEGO, TRAS EL ENCARCELAMIENTO DE LOS DETENIDOS...
¡AHORA IREMOS A POR MOXON! PERO ANTES, DEBERÍAS PONERTE UNO DE TUS TRAJES DE RESERVA... ¡ESA ÚLTIMA PELEA HA DEJADO EL QUE LLEVAS HECHO TRIZAS!
¡OH, OH! ¡HE OLVIDADO CARGAR CON UNO DE RESERVA EN EL BATPLANO!

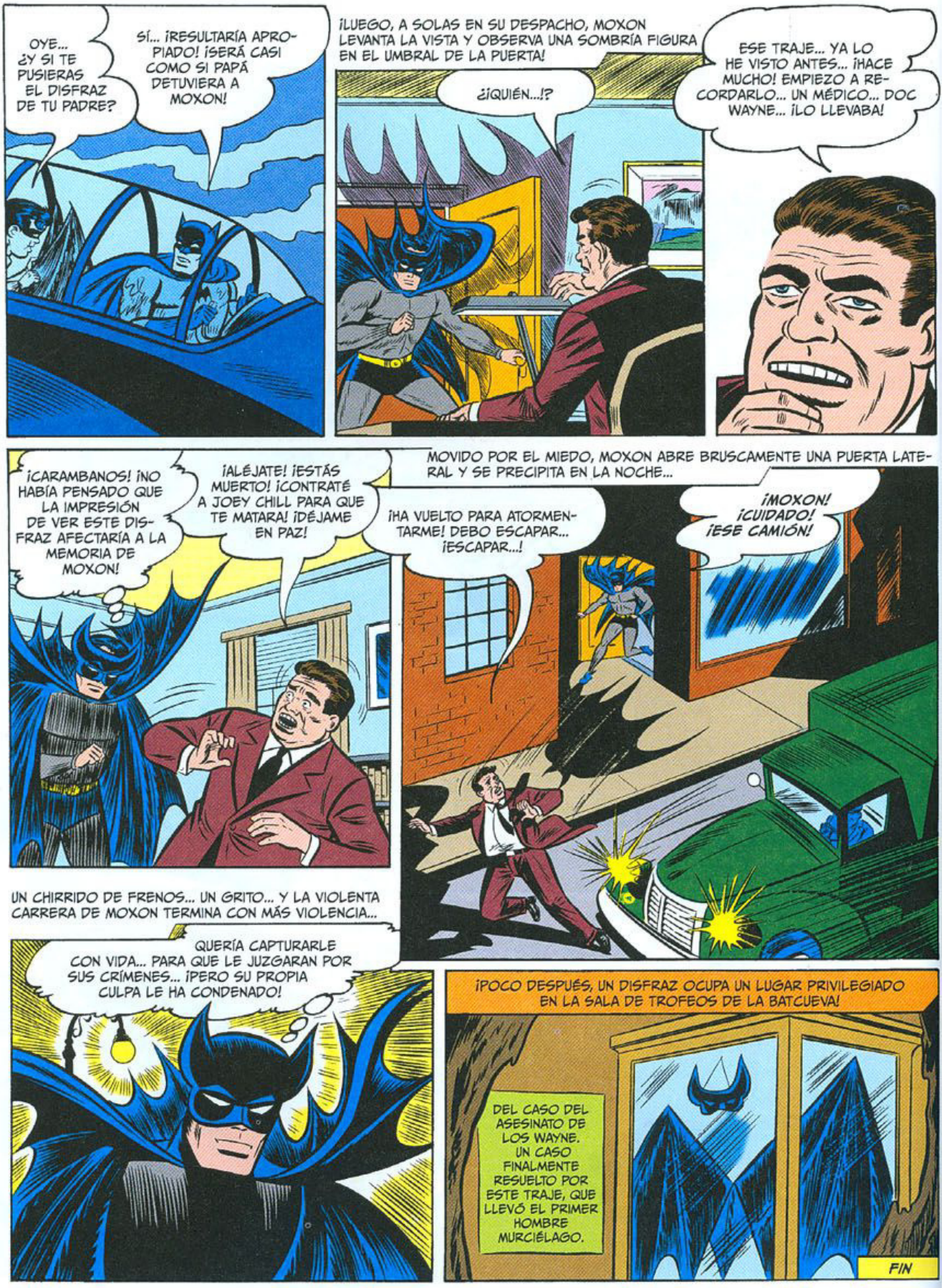
OYE... ¿Y SI TE PUSIERAS EL DISFRAZ DE TU PADRE?
SÍ... ¡RESULTARÍA APROPIADO! ¡SERÁ CASI COMO SI PAPÁ DETUVIERA A MOXON!
¡LUEGO, A SOLAS EN SU DESPACHO, MOXON LEVANTA LA VISTA Y OBSERVA UNA SOMBRÍA FIGURA EN EL UMBRAL DE LA PUERTA!
¿¡QUIÉN...!?
ESE TRAJE... YA LO HE VISTO ANTES... ¡HACE MUCHO! EMPIEZO A RECORDARLO... UN MÉDICO... DOC WAYNE... ¡LO LLEVABA!
¡CARAMBANOS! ¡NO HABÍA PENSADO QUE LA IMPRESIÓN DE VER ESTE DISFRAZ AFECTARÍA A LA MEMORIA DE MOXON!
¡ALÉJATE! ¡ESTÁS MUERTO! ¡CONTRATÉ A JOEY CHILL PARA QUE TE MATARA! ¡DÉJAME EN PAZ!
MOVIDO POR EL MIEDO, MOXON ABRE BRUSCAMENTE UNA PUERTA LATERAL Y SE PRECIPITA EN LA NOCHE...
¡HA VUELTO PARA ATORMENTARME! DEBO ESCAPAR... ¡ESCAPAR...!
¡MOXON! ¡CUIDADO! ¡ESE CAMIÓN!
UN CHIRRIDO DE FRENOS... UN GRITO... Y LA VIOLENTA CARRERA DE MOXON TERMINA CON MÁS VIOLENCIA...
QUERÍA CAPTURARLE CON VIDA... PARA QUE LE JUZGARAN POR SUS CRÍMENES... ¡PERO SU PROPIA CULPA LE HA CONDENADO!
¡POCO DESPUÉS, UN DISFRAZ OCUPA UN LUGAR PRIVILEGIADO EN LA SALA DE TROFEOS DE LA BATCUEVA!
DEL CASO DEL ASESINATO DE LOS WAYNE. UN CASO FINALMENTE RESUELTO POR ESTE TRAJE, QUE LLEVÓ EL PRIMER HOMBRE MURCIÉLAGO.
FIN


SUPERMAN
DC
NATIONAL COMICS
10¢
JUNE NO. 244
APPROVED BY THE COMICS CODE AUTHORITY
Detective COMICS
Featuring
"The 100 BATARANGS of BATMAN!"
POLICE WHISTLE BATARANG
BATMAN, NO IRAS A USAR EL BATARANG X, ¿NO?
MAGNET BATARANG
SEEING-EYE BATARANG
DEBEMOS USARLO, ROBIN-- ¡A PESAR DE QUE SEA EL MÁS PELIGROSO DE NUESTRA COLECCIÓN!
BOMB BATARANG
FLASH BULB BATARANG
BATARANG X


BATMAN
Y
ROBIN
- THE BOY WONDER -
BOB KANE
FAMOSAS SON LAS ARMAS QUE BATMAN Y ROBIN UTILIZAN EN SU GUERRA CONTRA LOS LADRONES... ¡EL PODEROSO BATIMOVIL, EL RÁPIDO BATIPLANO, CINTURONES DE UTILIDAD, SOGAS Y CINTURONES-RADIO! NO TAN CONOCIDA, SIN EMBARGO, ES LA MÁS EXTRAÑA PIEZA DE SU EQUIPAMIENTO-- ¡EL BATARANG! AQUÍ, POR PRIMERA VEZ, ESTÁ LA HISTORIA COMPLETA DE ESTE ARTEFACTO-- EL ORIGEN, LAS DIFERENTES FORMAS Y DRAMÁTICOS USOS DE...
LOS 100 BATARANGS DE BATMAN
CUANDO NOSOTROS TRATAMOS DE TIRAR LOS BATARANGS, ¡VUELVEN PARA GOLPEARNOS!

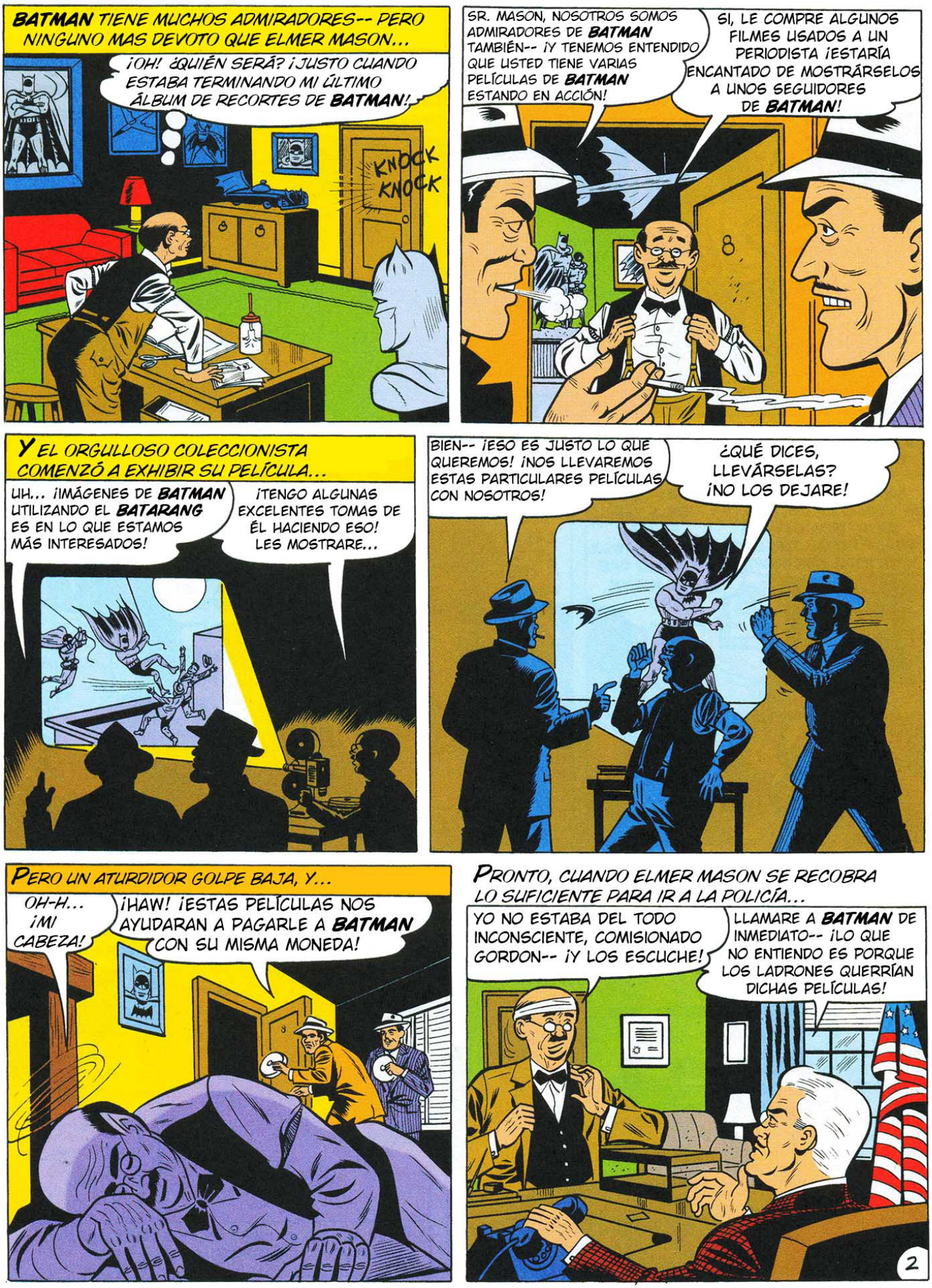
BATMAN TIENE MUCHOS ADMIRADORES-- PERO NINGUNO MAS DEVOTO QUE ELMER MASON...
¡OH! ¿QUIÉN SERÁ? ¡JUSTO CUANDO ESTABA TERMINANDO MI ÚLTIMO ÁLBUM DE RECORTES DE BATMAN!
KNOCK KNOCK
SR. MASON, NOSOTROS SOMOS ADMIRADORES DE BATMAN TAMBIÉN-- ¡Y TENEMOS ENTENDIDO QUE USTED TIENE VARIAS PELÍCULAS DE BATMAN ESTANDO EN ACCIÓN!
SI, LE COMPRE ALGUNOS FILMES USADOS A UN PERIODISTA ¡ESTARÍA ENCANTADO DE MOSTRÁRSELOS A UNOS SEGUIDORES DE BATMAN!
Y EL ORGULLOSO COLECCIONISTA COMENZÓ A EXHIBIR SU PELÍCULA...
UH... ¡IMÁGENES DE BATMAN UTILIZANDO EL BATARANG ES EN LO QUE ESTAMOS MÁS INTERESADOS!
¡TENGO ALGUNAS EXCELENTES TOMAS DE ÉL HACIENDO ESO! LES MOSTRARE...
BIEN-- ¡ESO ES JUSTO LO QUE QUEREMOS! ¡NOS LLEVAREMOS ESTAS PARTICULARES PELÍCULAS CON NOSOTROS!
¿QUÉ DICES, LLEVÁRSELAS? ¡NO LOS DEJARE!
PERO UN ATURDIDOR GOLPE BAJA, Y...
OH-H... ¡MI CABEZA!
¡HAW! ¡ESTAS PELÍCULAS NOS AYUDARAN A PAGARLE A BATMAN CON SU MISMA MONEDA!
PRONTO, CUANDO ELMER MASON SE RECOBRA LO SUFICIENTE PARA IR A LA POLICÍA...
YO NO ESTABA DEL TODO INCONSCIENTE, COMISIONADO GORDON-- ¡Y LOS ESCUCHE!
LLAMARE A BATMAN DE INMEDIATO-- ¡LO QUE NO ENTIENDO ES PORQUE LOS LADRONES QUERRÍAN DICHAS PELÍCULAS!

A LOS POCOS MINUTOS, EN LA MANSIÓN DEL ADINERADO BRUCE WAYNE Y DE SU PUPILO, DICK GRAYSON...

MIRA... ¡LA **BATISEÑAL**, BRUCE!

¡QUIERE DECIR QUE NOS LLAMAN DEL CUARTEL DE POLICÍA! VAMOS, DICK...

DEBAJO, EN LA SECRETA **BATICUEVA**, UN RÁPIDO CAMBIO DE ROPA...

GOTHAM CITY HA ESTADO TAN TRANQUILA ÚLTIMAMENTE... ME PREGUNTO QUE HABRÁ PASADO

PRONTO LO SABREMOS-- ¡COMO **BATMAN** Y **ROBIN**!

AL POCO TIEMPO, EN LA OFICINA DEL COMISIONADO GORDON...

...Y CUANDO LOS LADRONES TOMARON LAS PELÍCULAS, ¡UNO DIJO ALGO ACERCA DE PAGARTE CON LA MISMA MONEDA!

HMM... Y SOLO TOMARON LAS PELÍCULAS QUE ME MOSTRABAN USANDO EL **BATARANG**, ¿EH?

APARENTEMENTE, QUIEREN APRENDER A LANZAR EL **BATARANG** POR SI MISMOS... ¡Y ASÍ PODER UTILIZARLO COMO UN ARMA PARA EL CRIMEN!

¿PERO CÓMO PUEDE UN CRIMINAL SABER DE SUS CAPACIDADES Y USOS?

¡CUALQUIERA QUE HAYAMOS CAPTURADO CON EL RECORDARA COMO SE UTILIZA! ¡REPASAR LOS CASOS EN QUE USAMOS EL **BATARANG** NOS DARÁ UNA LISTA DE SOSPECHOSOS!

ESPERO QUE ENCUENTRES ALGO... ¡ESTO ESTÁ COMENZANDO A PREOCUPARME!

Y ES UN PREOCUPADO DÚO EL QUE RETORNA A LA **BATICUEVA**...

¡NO TENEMOS IDEA DE QUÉ **CLASE** DE **BATARANG** ESOS LADRONES PLANEAN USAR!

PERO AUN ASÍ PODEMOS FORMAR UNA LISTA DE SOSPECHOSOS, CHEQUEANDO CASOS PASADOS...

¡POR SUPUESTO QUE NO PUEDE SER EL **BATARANG X!** ¡LO HEMOS MANTENIDO GUARDADO POR SER TAN PELIGROSO!

TIENES RAZÓN... ¡DIFÍCILMENTE PODRÍA UN LADRÓN APRENDER SUS SECRETOS!

BATARANG X

¿CUÁL **ES** EL SECRETO DE ESTE **MISTERIOSO BATARANG?** SEA LO QUE SEA...

...**BATMAN** Y **ROBIN** LO SALTEARON, PARA COMENZAR SU BÚSQUEDA DE UNA PISTA...

ESTE ES EL PRIMER **BATARANG** QUE USE-- ¡EL QUE LEE COLLINS ME DIO!

COLLINS-- ÉL ERA UN AUSTRALIANO, ¿NO?

SI, ¡Y UN MAESTRO DE SU PECULIAR HABILIDAD! NUNCA OLVIDARE LA PRIMERA VEZ QUE LO VI...

"HABÍA SEGUIDO A UN BUSCADO LADRÓN HASTA UN CIRCO, DONDE TRATO DE PERDERSE ENTRE LA MULTITUD..."

NO VEO A BARD, ¡PERO SÉ QUE ÉL ESTÁ POR AQUÍ!

PRESENTANDO AL MAGO DE ESE EXTRAÑO APARATO AUSTRALIANO, EL **BOOMERANG**-- ¡LEE COLLINS!

"JUSTO CUANDO COLLINS COMENZÓ SU BRILLANTE ACTO, LO ENCONTRÉ..."

EL BOOMERANG ES EL ÚNICO OBJETO EN EL MUNDO QUE REGRESA A SU LANZADOR... ¡Y AHORA TENGO SEIS VOLVIENDO HACIA MÍ!

AHÍ ESTA BARD... PERO ME VIO... ¡ESTÁ ESCAPANDO!

"CUANDO EMPECÉ A SEGUIRLO..."

BATMAN, ÉL ESTÁ ESPERANDO DETRÁS DE ESE VAGÓN-- ¡Y TIENE UN ARMA!

¡DEBO IR TRAS ÉL DE TODAS FORMAS!

¡QUIZÁS **YO** PUEDA AYUDAR!

"COLLINS LANZO SU BOOMERANG CON PERFECTA PUNTERÍA..."

¿HUH--? ¿QUÉ ES ESO?

WHACK!

"LA DISTRACCIÓN DURO MENOS DE UN SEGUNDO-- PERO ERA TODO LO QUE NECESITABA..."

¡GRACIAS, COLLINS!

"DESPUÉS, CUANDO LA POLICÍA SE HABÍA LLEVADO A BARD..."

TUS BOOMERANGS ME INTERESAN, COLLINS... ¡APUESTO A QUE PODRÍA DARLES UN BUEN USO!

¡ESTARÍA ENCANTADO DE ENSEÑARTE TODO ACERCA DE LOS BOOMERANGS, ***BATMAN***! ¡SE DEL GRAN TRABAJO QUE HACES COMO HOMBRE DE LA LEY!

Fortunes

"COLLINS CUMPLIÓ SU PALABRA, ENSEÑÁNDOME CADA DETALLE DEL ARTEFACTO..."

ESO ES, ***BATMAN***-- ¡LÁNZALO HACIA ADELANTE ***VERTICAL-MENTE***! ¡SU FORMA LO HACE INCLINARSE Y TOMAR UNA TRAYECTORIA ***HORIZONTAL***, CURVARSE Y VOLVER A TI!

QUIERO TENER ABSOLUTO CONTROL-- YA QUE NO LO USARE COMO ARMA, ¡SINO COMO UNA ESPECIE DE EXTENSIÓN DEL ***BRAZO***!

"CUANDO COLLINS TERMINO CON SU SHOW, ME DIO UN PRESENTE..."

AHORA QUE ERES TAN HABILIDOSO COMO YO, ***BATMAN***, ¡TE HE HECHO ESTE BOOMERANG ESPECIAL PARA TI! ES UNA ESPECIE DE ***BAT***-ARANG, ¡CON ALAS DE MURCIÉLAGO!

GRACIAS, COLLINS... ¡NUNCA OLVIDARE TU AYUDA!

¡ASÍ QUE ESE ES EL ORIGEN DEL ***BATARANG***! ¡TAL VEZ EL LADRÓN QUE COLLINS AYUDO A CAPTURAR ES A QUIEN BUSCAMOS!

SI YA HA SALIDO DE PRISIÓN, AÑADIREMOS A BARD A LA LISTA DE SOSPECHOSOS

Y-- ¿QUÉ TAL ESTE ***BATARANG MAGNÉTICO***?

RECUERDO QUE HICIMOS ESE ESPECIALMENTE, CUANDO FUIMOS DETRÁS DE ESOS FALSIFICADORES...

"EL PROBLEMA ERA QUE NO PODÍAMOS OBTENER PRUEBAS SEGURAS DE SU CULPABILIDAD..."

LO HAN HECHO DE NUEVO, BATMAN-- ¡ARROJADO LAS PLACAS DE ACERO PARA IMPRIMIR DINERO, EN ACIDO DESTRUCTIVO!

AHORA NO TIENES PRUEBAS, ESAS ***ERAN*** PLACAS FALSAS, ¡ASÍ QUE NO PUEDEN LLEVARNOS!

"PERO, CUANDO TRATAMOS NUEVAMENTE, UNAS NOCHES DESPUÉS..."

HAY ESTÁN DE NUEVO... ¡DEBEN MANTENER LAS VENTANAS ABIERTAS POR LOS HUMOS DEL ACIDO!

ESTA VEZ, ¡LAS PLACAS DE ACERO NO LLEGARAN AL ACIDO! VAMOS...

"CUANDO SU ALARMA SECRETA FUE APAGADA, LOS FALSIFICADORES TOMARON LAS PLACAS DE LA PRENSA PARA DESTRUIRLAS, PERO..."

¡***HEY***! ¡UN ***BATARANG***! ¡TOMO LAS PLACAS!

¡Y SE LAS ESTA LLEVANDO!

¡EL ***BATARANG MAGNÉTICO*** TRAJO LAS INCRIMINANTES PLACAS DIRECTO A MIS MANOS!

¡AHORA QUE TENEMOS LAS PRUEBAS PARA ACUSARLOS, PODEMOS AGARRARLOS!

¡ES CIERTO!

ELLOS FUERON A LA CÁRCEL, PERO PUEDE SER QUE HAYAN CUMPLIDO SU CONDENA YA-- ¡ENTONCES TAMBIÉN SON SOSPECHOSOS! ***BATMAN***, ¿CREES QUE ALGUNO DE ELLOS PUEDA SABER ALGO DEL ***BATARANG X***?

¡IMPOSIBLE! ¡DEBE SER OTRO ***BATARANG*** EL QUE PLANEAN UTILIZAR!

BATARANG MAGNETICO

¡PODRÍA SER ESTE ***BATARANG VISOR***! ¿RECUERDAS CUANDO LO USAMOS?

SI-- ¡EN UN ROBO A UN ESTUDIO CINEMATOGRÁFICO!

"ESCUCHAMOS A LA POLICÍA AQUÍ MISMO EN LA **BATICUEVA**..."

BANDIDOS APARENTEMENTE SE ESTÁN ESCONDIENDO EN ALGÚN LUGAR DE **GOTHAM STUDIOS**-- PERO AÚN NO HAN SIDO ENCONTRADOS

VAMOS, **ROBIN**-- ¡LOS BANDIDOS ACORRALADOS SON PELIGROSOS! ¡SERÁ MEJOR QUE LLEVEMOS EQUIPAMIENTO ESPECIAL!

"EL GRAN ESTUDIO TENÍA UNA ESCENA DE TENSIÓN CUANDO LLEGAMOS..."

NOSOTROS IMPEDIMOS QUE SE LLEVEN LA PAGA, ¡PERO SE METIERON ALLÍ! ESTÁN MUY BIEN ARMADOS... ¡ATACARLOS SERÍA PELIGROSO!

NO SI SABEMOS EXACTAMENTE DONDE ESTÁN... ¡Y TAL VEZ PODAMOS AVERIGUARLO RÁPIDAMENTE!

"TU LANZASTE EL **BATARANG VISOR** POR SOBRE LOS SETS..."

AFORTUNADAMENTE, ¡LOS EDIFICIOS DE LAS PELÍCULAS SON FALSOS Y NO TIENEN TECHOS!

NO LO ENTIENDO... ¿**BATMAN** CREE QUE PUEDE **ASUSTARLOS** CON SU **BATARANG**?

"CUANDO EL **BATARANG** DIO LA VUELTA, HACIA MIS MANOS..."

ME TEMO QUE TU ARMA NO HA LOGRADO NADA, **BATMAN**, ¡AÚN ESTÁN ESCONDIDOS AHÍ!

ES CIERTO...

HOTEL

...PERO AHORA PODEMOS VER EXACTAMENTE **DONDE** ESTÁN ESCONDIDOS, ¡GRACIAS A LA FOTO AUTOMÁTICA TOMADA POR LA CÁMARA DEL **BATARANG VISOR** CUANDO VOLÓ SOBRE ELLOS!

"LA FOTO INSTANTÁNEA LOS MOSTRO CLARAMENTE..."

¡ESTÁN DENTRO DEL SET DEL TEMPLO ORIENTAL, **BATMAN**!

CIERTO-- LOS TOMAREMOS POR SORPRESA, ¡AHORA QUE SABEMOS DÓNDE ESTÁN! VAMOS, **ROBIN**...

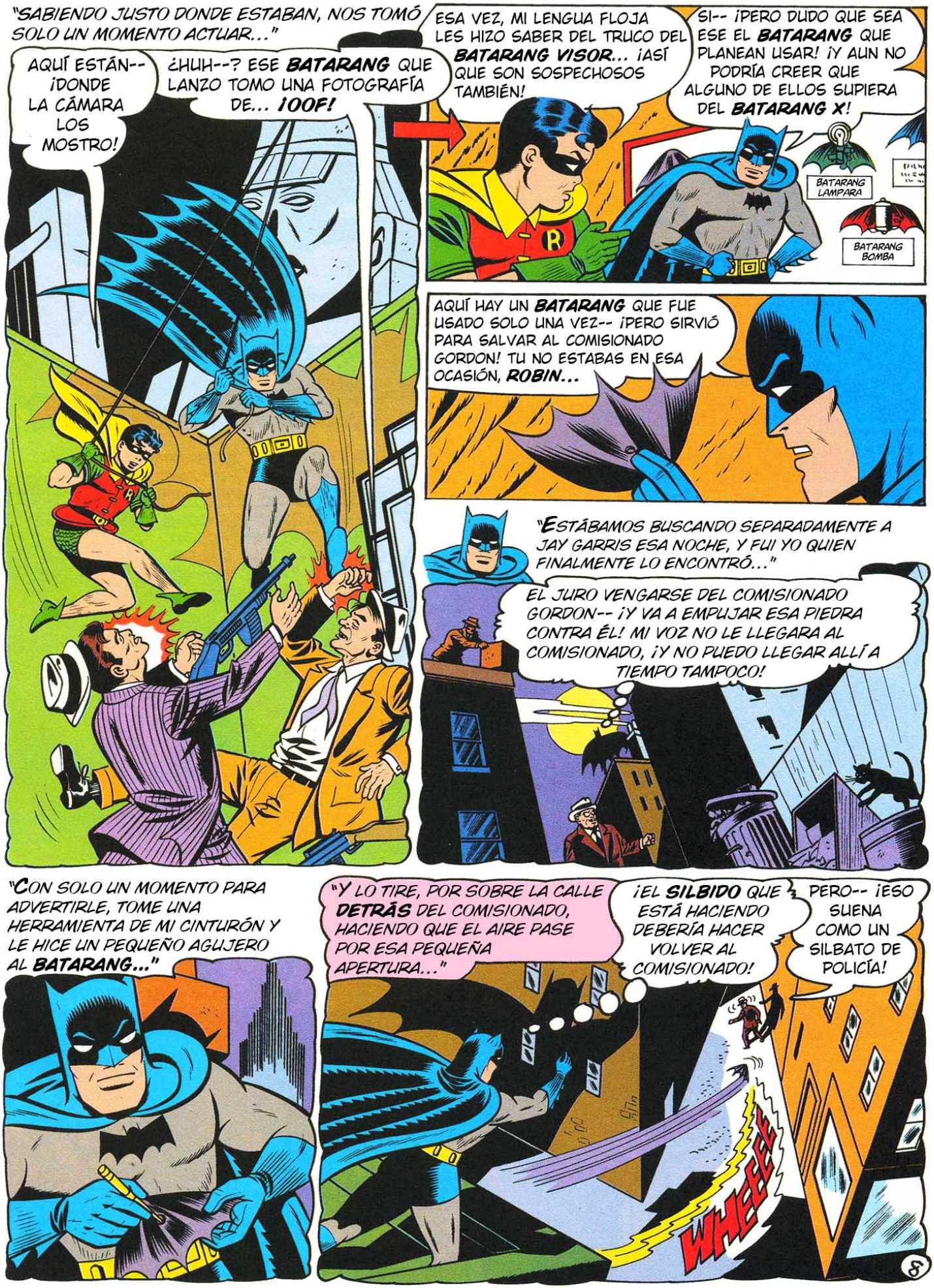
"SABIENDO JUSTO DONDE ESTABAN, NOS TOMÓ SOLO UN MOMENTO ACTUAR..."
AQUÍ ESTÁN-- ¡DONDE LA CÁMARA LOS MOSTRO!
¿HUH--? ESE BATARANG QUE LANZO TOMO UNA FOTOGRAFÍA DE... ¡OOF!
ESA VEZ, MI LENGUA FLOJA LES HIZO SABER DEL TRUCO DEL BATARANG VISOR... ¡ASÍ QUE SON SOSPECHOSOS TAMBIÉN!
SI-- ¡PERO DUDO QUE SEA ESE EL BATARANG QUE PLANEAN USAR! ¡Y AUN NO PODRÍA CREER QUE ALGUNO DE ELLOS SUPIERA DEL BATARANG X!
BATARANG LAMPARA
BATARANG BOMBA
AQUÍ HAY UN BATARANG QUE FUE USADO SOLO UNA VEZ-- ¡PERO SIRVIÓ PARA SALVAR AL COMISIONADO GORDON! TU NO ESTABAS EN ESA OCASIÓN, ROBIN...
"ESTÁBAMOS BUSCANDO SEPARADAMENTE A JAY GARRIS ESA NOCHE, Y FUI YO QUIEN FINALMENTE LO ENCONTRÓ..."
EL JURO VENGARSE DEL COMISIONADO GORDON-- ¡Y VA A EMPUJAR ESA PIEDRA CONTRA ÉL! MI VOZ NO LE LLEGARA AL COMISIONADO, ¡Y NO PUEDO LLEGAR ALLÍ A TIEMPO TAMPOCO!
"CON SOLO UN MOMENTO PARA ADVERTIRLE, TOME UNA HERRAMIENTA DE MI CINTURÓN Y LE HICE UN PEQUEÑO AGUJERO AL BATARANG..."
"Y LO TIRE, POR SOBRE LA CALLE DETRÁS DEL COMISIONADO, HACIENDO QUE EL AIRE PASE POR ESA PEQUEÑA APERTURA..."
¡EL SILBIDO QUE ESTÁ HACIENDO DEBERÍA HACER VOLVER AL COMISIONADO!
PERO-- ¡ESO SUENA COMO UN SILBATO DE POLICÍA!
WHEEEE
8

"FIEL A SU DEBER, COMO SIEMPRE, ¡EL COMISIONADO RÁPIDAMENTE VOLVIÓ POR DONDE HABÍA VENIDO!"

¡AHORA PUEDO IR POR GARRIS!

GARRIS CONOCIÓ EL PODER DEL **BATARANG** ESA NOCHE-- ¡POR LO QUE ES TAMBIÉN UN SOSPECHOSO!

SI-- ¡NO ME HABÍA DADO CUENTA HASTA AHORA QUE LOS LADRONES QUE VIERON EL **BATARANG** PODRÍAN INTENTAR USARLO! ¡POR SUERTE NINGUNO DE ELLOS HA VISTO NUNCA EL **BATARANG X**!

"Y EL DÚO SIGUE CHEQUEANDO LA HISTORIA DE OTROS **BATARANGS**..."

¡ESTE ES EL **BATARANG LÁMPARA** QUE UTILIZAMOS PARA ATRAPAR A LA **PANDILLA NOCTURNA**!

Y USAMOS ESTE **BATARANG SOGA**...

..."¡PARA SUBIR NUESTRA SOGA POR SOBRE EL PENTHOUSE DE ESE BUSCADO ESTAFADOR MATT HOWLAND!"

ESO ENLAZARA LA SOGA EN LA CHIMENEA DEL PENTHOUSE... ¡Y PODRE TREPAR CON RAPIDEZ!

BUENO-- AHORA TENEMOS MÁS DE UNA DOCENA DE SOSPECHOSOS... LADRONES QUE SABEN DE LAS DISTINTAS CAPACIDADES DEL **BATARANG**, ¡PORQUE LOS CAPTURAMOS CON ELLOS!

¡CHEQUEAREMOS ESTOS NOMBRES CON LOS DE NUESTRO REGISTRO DE CRIMINALES!

PRONTO... ¡TODOS, SALVO TRES DE LOS SOSPECHOSOS ESTÁN AÚN EN PRISIÓN! ¡ESO DEJA A JAY GARRIS, WHITEY MANTELL, Y MATT HOWLAND COMO SOSPECHOSOS!

¡TODOS MAFIOSOS PELIGROSOS! ¡LA MAQUINA TABULADORA NOS DARÁ TAMBIÉN NOMBRES Y FOTOS DE SUS SOCIOS CONOCIDOS!

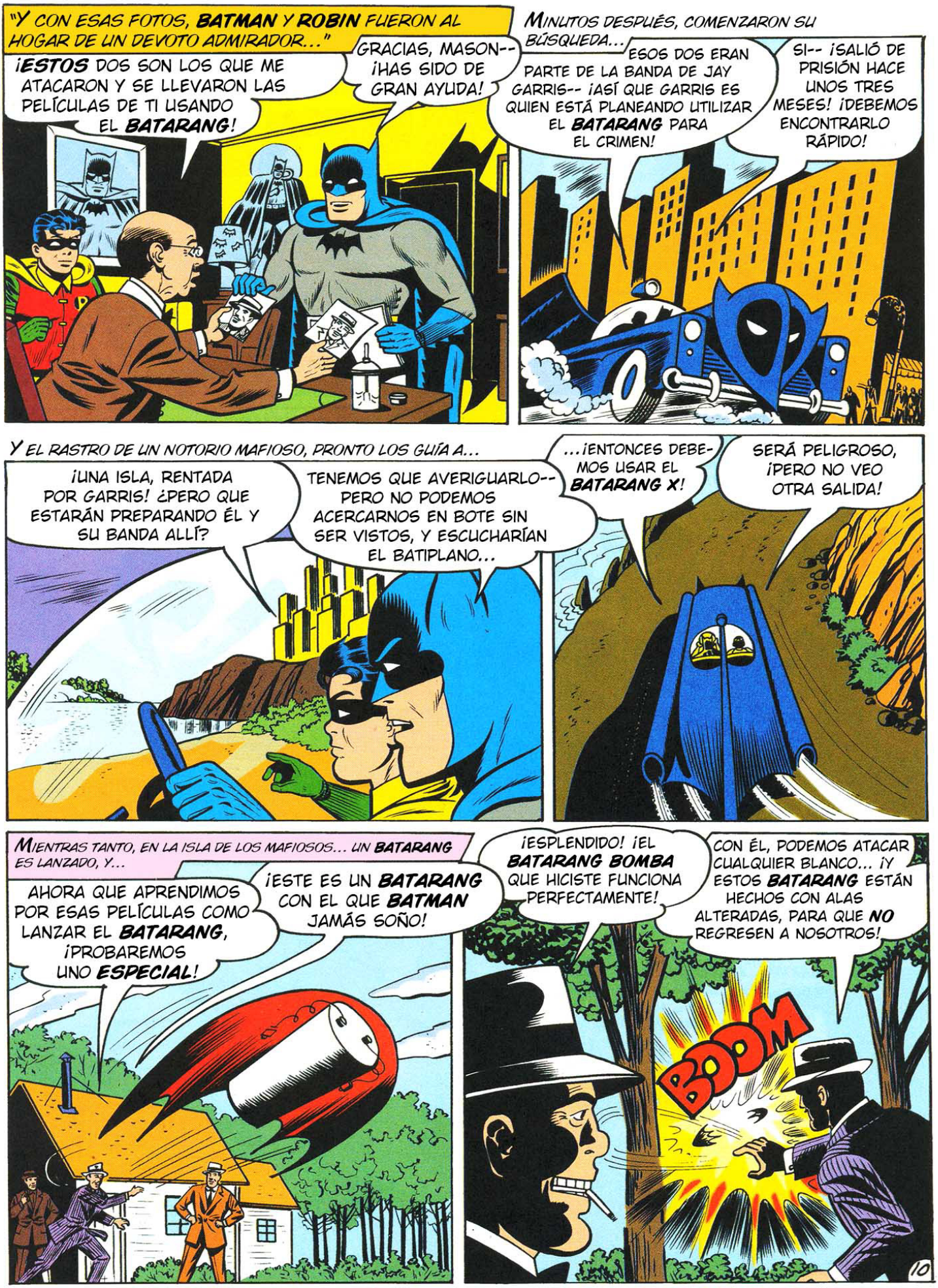
"Y CON ESAS FOTOS, BATMAN Y ROBIN FUERON AL HOGAR DE UN DEVOTO ADMIRADOR..."
¡ESTOS DOS SON LOS QUE ME ATACARON Y SE LLEVARON LAS PELÍCULAS DE TI USANDO EL BATARANG!
GRACIAS, MASON-- ¡HAS SIDO DE GRAN AYUDA!
MINUTOS DESPUÉS, COMENZARON SU BÚSQUEDA...
ESOS DOS ERAN PARTE DE LA BANDA DE JAY GARRIS-- ¡ASÍ QUE GARRIS ES QUIEN ESTÁ PLANEANDO UTILIZAR EL BATARANG PARA EL CRIMEN!
SI-- ¡SALIÓ DE PRISIÓN HACE UNOS TRES MESES! ¡DEBEMOS ENCONTRARLO RÁPIDO!
Y EL RASTRO DE UN NOTORIO MAFIOSO, PRONTO LOS GUÍA A...
¡UNA ISLA, RENTADA POR GARRIS! ¿PERO QUE ESTARÁN PREPARANDO ÉL Y SU BANDA ALLÍ?
TENEMOS QUE AVERIGUARLO-- PERO NO PODEMOS ACERCARNOS EN BOTE SIN SER VISTOS, Y ESCUCHARÍAN EL BATIPLANO...
...¡ENTONCES DEBEMOS USAR EL BATARANG X!
SERÁ PELIGROSO, ¡PERO NO VEO OTRA SALIDA!
MIENTRAS TANTO, EN LA ISLA DE LOS MAFIOSOS... UN BATARANG ES LANZADO, Y...
AHORA QUE APRENDIMOS POR ESAS PELÍCULAS COMO LANZAR EL BATARANG, ¡PROBAREMOS UNO ESPECIAL!
¡ESTE ES UN BATARANG CON EL QUE BATMAN JAMÁS SOÑO!
¡ESPLENDIDO! ¡EL BATARANG BOMBA QUE HICISTE FUNCIONA PERFECTAMENTE!
CON ÉL, PODEMOS ATACAR CUALQUIER BLANCO... ¡Y ESTOS BATARANG ESTÁN HECHOS CON ALAS ALTERADAS, PARA QUE NO REGRESEN A NOSOTROS!
BOOM
10

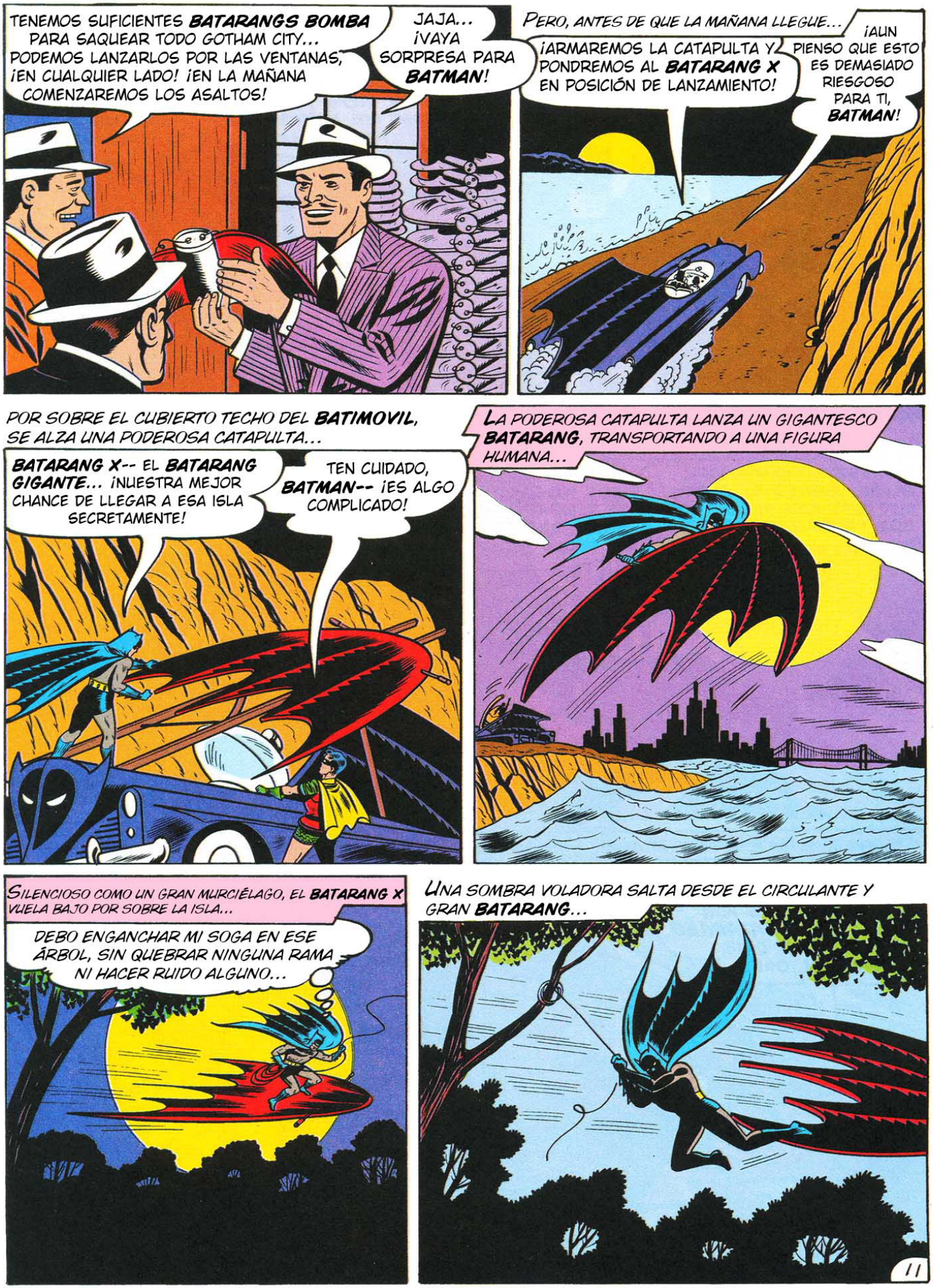
TENEMOS SUFICIENTES BATARANGS BOMBA PARA SAQUEAR TODO GOTHAM CITY... PODEMOS LANZARLOS POR LAS VENTANAS, ¡EN CUALQUIER LADO! ¡EN LA MAÑANA COMENZAREMOS LOS ASALTOS!
JAJA... ¡VAYA SORPRESA PARA BATMAN!
PERO, ANTES DE QUE LA MAÑANA LLEGUE...
¡ARMAREMOS LA CATAPULTA Y PONDREMOS AL BATARANG X EN POSICIÓN DE LANZAMIENTO!
¡AUN PIENSO QUE ESTO ES DEMASIADO RIESGOSO PARA TI, BATMAN!
POR SOBRE EL CUBIERTO TECHO DEL BATIMOVIL, SE ALZA UNA PODEROSA CATAPULTA...
BATARANG X-- EL BATARANG GIGANTE... ¡NUESTRA MEJOR CHANCE DE LLEGAR A ESA ISLA SECRETAMENTE!
TEN CUIDADO, BATMAN-- ¡ES ALGO COMPLICADO!
LA PODEROSA CATAPULTA LANZA UN GIGANTESCO BATARANG, TRANSPORTANDO A UNA FIGURA HUMANA...
SILENCIOSO COMO UN GRAN MURCIÉLAGO, EL BATARANG X VUELA BAJO POR SOBRE LA ISLA...
DEBO ENGANCHAR MI SOGA EN ESE ÁRBOL, SIN QUEBRAR NINGUNA RAMA NI HACER RUIDO ALGUNO...
UNA SOMBRA VOLADORA SALTA DESDE EL CIRCULANTE Y GRAN BATARANG...

...Y, SILENCIOSO COMO FUE, EL GRAN **BATARANG** RETORNA A SU LANZADOR...

¿PUDO **BATMAN** LLEGAR A SALVO? ¡INCLUSO PARA UN ACRÓBATA COMO ÉL, ES UNA DIFÍCIL PROEZA! NO OIGO NADA...

PERO EN ESE MISMO MOMENTO, EN EL COBERTIZO DETRÁS DEL ESCONDITE DE LOS MAFIOSOS...

¡**BATARANGS BOMBA**! ¡ASÍ QUE ESO ES LO QUE GARRIS HABÍA PLANEADO! BUENO-- QUIZÁS YO PUEDA DARLE UNA SORPRESA...

AL AMANECER, CUANDO LOS CRIMINALES SALEN...

MIREN... ¡**BATMAN**!

RÁPIDO-- ¡USEN LOS **BATARANGS BOMBA**!

PERO CUANDO TIRAN LOS SINIESTROS **BATARANGS**...

LOS ESQUIVO-- ¡Y ESTÁN VINIENDO HACIA NOSOTROS!

¡CUIDADO! ¡NUESTROS PROPIOS **BATARANGS BOMBA** NOS GOLPEARAN!

NO... YO QUITE LOS EXPLOSIVOS QUE PUSIERON, GARRIS-- ¡Y ALTERE LAS ALAS PARA QUE VUELVAN Y **GOLPEEN** A SUS LANZADORES! ¡NO CREO QUE VAYAN A SER UN PROBLEMA USTEDES TRES AHORA!

Y, MÁS TARDE, DE NUEVO EN LA **BATICUEVA**...

MANTUVIMOS EL SECRETO DEL **BATARANG X**-- ¡Y ESOS LADRONES ESTÁN NUEVAMENTE EN PRISIÓN! ¡QUÉ ALIVIO!

ES IRÓNICO, EN CIERTA FORMA, LOS **BATARANG**, INCLUSO CUANDO ERAN USADOS POR ELLOS MISMOS, ¡FUERON LOS QUE LOS VENCIERON FINALMENTE!

BATARANG X

FIN.


SUPERMAN
DC
NATIONAL COMICS
10¢
SEPT.
NO. 247
APPROVED BY THE COMICS CODE AUTHORITY
Detective COMICS
Featuring "The MAN WHO ENDED BATMAN'S CAREER."
BATMAN! WHAT ARE YOU DOING?
I'M THROUGH, ROBIN! I CAN NEVER WEAR THE BATMAN COSTUME AGAIN!


BATMAN
WITH
ROBIN
- THE BOY WONDER -
¿QUÉ ES ESTO? ¿HA TERMINADO POR SEPARARSE EL MÁS FAMOSO DÚO DE LUCHADORES CONTRA EL CRIMEN? ¿SE HA RETIRADO BATMAN AL FIN? SÍ... ¡PUES HA LLEGADO EL DÍA EN QUE EL INTRÉPIDO JUSTICIERO DEBE COLGAR SUS ROPAJES DE HOMBRE MURCIÉLAGO PARA SIEMPRE! PERO... ¿POR QUÉ...? ¿QUÉ PODRÍA HABER LLEVADO A BATMAN A TOMAR TAN GRAVE DECISIÓN? PARA CONOCER LA ASOMBROSA RESPUESTA, PRIMERO DEBÉIS SABER QUIÉN FUE...
EL HOMBRE QUE FRUSTRÓ LA CARRERA DE BATMAN
THE MAN WHO ENDED BATMAN'S CAREER
A POR ELLOS, STARMAN...
MIRAD... ES ROBIN... ¡Y NOS PERSIGUE JUNTO A UN NUEVO COMPAÑERO!
BOB KANE

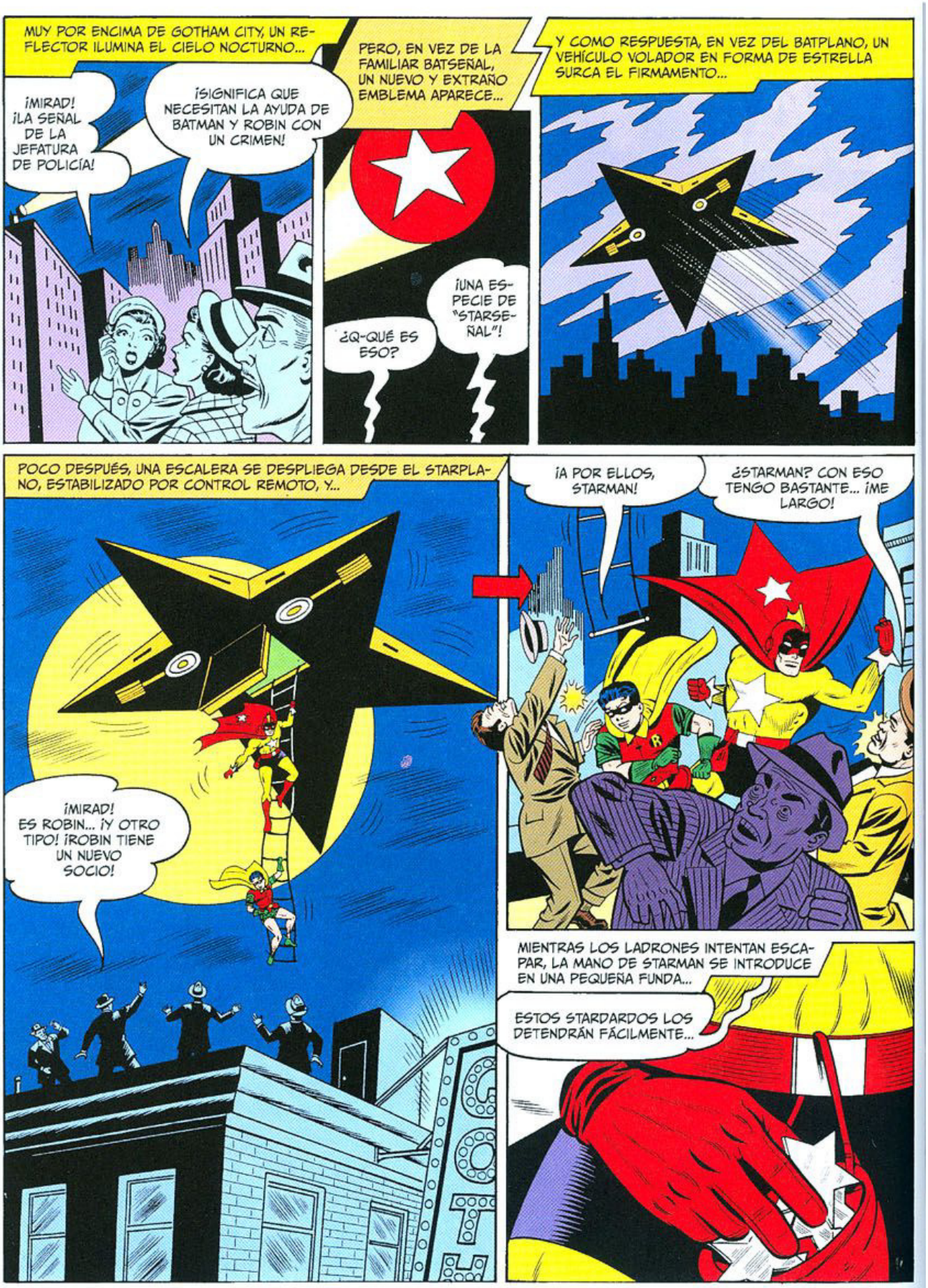
MUY POR ENCIMA DE GOTHAM CITY, UN REFLECTOR ILUMINA EL CIELO NOCTURNO...
¡MIRAD! ¡LA SEÑAL DE LA JEFATURA DE POLICÍA!
¡SIGNIFICA QUE NECESITAN LA AYUDA DE BATMAN Y ROBIN CON UN CRIMEN!
PERO, EN VEZ DE LA FAMILIAR BATSEÑAL, UN NUEVO Y EXTRAÑO EMBLEMA APARECE...
¿Q-QUÉ ES ESO?
¡UNA ESPECIE DE "STARSEÑAL"!
Y COMO RESPUESTA, EN VEZ DEL BATPLANO, UN VEHÍCULO VOLADOR EN FORMA DE ESTRELLA SURCA EL FIRMAMENTO...
POCO DESPUÉS, UNA ESCALERA SE DESPLIEGA DESDE EL STARPLANO, ESTABILIZADO POR CONTROL REMOTO, Y...
¡MIRAD! ES ROBIN... ¡Y OTRO TIPO! ¡ROBIN TIENE UN NUEVO SOCIO!
¡A POR ELLOS, STARMAN!
¿STARMAN? CON ESO TENGO BASTANTE... ¡ME LARGO!
MIENTRAS LOS LADRONES INTENTAN ESCAPAR, LA MANO DE STARMAN SE INTRODUCE EN UNA PEQUEÑA FUNDA...
ESTOS STARDARDOS LOS DETENDRÁN FÁCILMENTE...


CON CERTERA PUNTERÍA, LOS AFILADOS PROYECTILES ALCANZAN SUS OBJETIVOS...
¿EH? ¡NO PUEDO SOLTAR LA MANGA!
¡MI CHAQUETA, ATRAPADA!
LUEGO, TRAS DEJAR A LOS BANDIDOS CAPTURADOS EN COMISARÍA, EL STARPLANO VUELA HASTA SU HANGAR SECRETO... ¡EL STARLOFT!
¡ROBIN, ESTAMOS EN CASA!
EN SU GUARIDA CLANDESTINA, ROBIN SE QUITA LA MÁSCARA Y DESCUBRE EL ROSTRO FAMILIAR DEL JOVEN DICK GRAYSON...
NO ESTÁ MAL PARA UNA NOCHE, ¿EH, STARMAN? ¡LO HAS HECHO TAN BIEN COMO BATMAN!
Y ENTONCES STARMAN SE QUITA LA CAPUCHA, PARA REVELAR EL ROSTRO DE... ¡BRUCE WAYNE!
AÚN ME RESULTA EXTRAÑO NO LLEVAR MI HABITUAL CAPUCHA DE BATMAN... ¡PERO HABÍA QUE HACERLO!
¡NO LOGRO ACOSTUMBRARME A VERTE CON TU NUEVO DISFRAZ, BRUCE! ¿SIGH? SI PUDIERAS...
¡NO, DICK! ¡MI CARRERA COMO BATMAN HA TERMINADO!
¡NUNCA PODRÉ VOLVER A LLEVAR EL TRAJE DEL HOMBRE MURCIÉLAGO!
¿POR QUÉ? ¿QUÉ PODRÍA HABER OBLIGADO A BRUCE WAYNE A ABANDONAR EL MANTO QUE LE CONVERTÍA EN EL MÁS FAMOSO DE LOS JUSTICIEROS? PARA CONOCER LA RESPUESTA, DEBEMOS RETROCEDER UNOS DÍAS...

...HASTA UNA REUNIÓN DE CRIMINALES EN EL LABORATORIO SECRETO DE UN CIENTÍFICO RENEGADO, EL PROFESOR MILO...

OTROS DELINCUENTES HAN FRACASADO POR CULPA DE BATMAN... ¡PERO YO LOGRARÉ VENCERLE MEDIANTE UNA FOBIA!

¿UNA FOBIA? ¿QUÉ ES ESO, MILO?

UNA FOBIA ES EL MIEDO A ALGO... ¡UN MIEDO PARALIZANTE QUE ANIQUILA LA VOLUNTAD! UN HOMBRE PUEDE SUFRIR AGORAFOBIA... MIEDO A LAS MULTITUDES... OTRO CLAUSTROFOBIA... ¡MIEDO A LOS ESPACIOS CERRADOS! ¡EXISTEN MUCHOS TIPOS DE FOBIAS...!

¡POR EJEMPLO, A NAPOLEÓN LE DABAN UN MIEDO TERRIBLE LOS GATOS! ¡PERO BATMAN NO TEME A NADA! POR TANTO, LE DARÉ ALGO DE MIEDO... ¡UNA FOBIA ARTIFICIAL CON ESTO!

TRAS MUCHOS AÑOS DE INVESTIGACIONES, HE DESARROLLADO UNA SUSTANCIA TAN VALIOSA QUE SOLO PUEDE USARSE UNA VEZ... ¡UNA SUSTANCIA QUE VOLVERÁ A BATMAN INCAPAZ DE EVITAR NUESTROS CRÍMENES!

AL DÍA SIGUIENTE, EN UNA GALA BENÉFICA CON BATMAN COMO INVITADO DE HONOR...

Y AHORA NUESTRA PROPIA "BATSEÑAL" ANUNCIA LA APARICIÓN DE NUESTRO INVITADO... ¡BATMAN!

EN AQUEL INSTANTE, EN LA CABINA DE PROYECCIÓN...

¡TODO LISTO, JEFE! ¡NADIE SABE QUE HE SUSTITUIDO AL PROYECCIONISTA!

¡BIEN! YA HE APLICADO EL LÍQUIDO DE LA "FOBIA" EN LA LENTE DEL FOCO... AHORA... ¡CENTRA SUS RAYOS EN BATMAN!

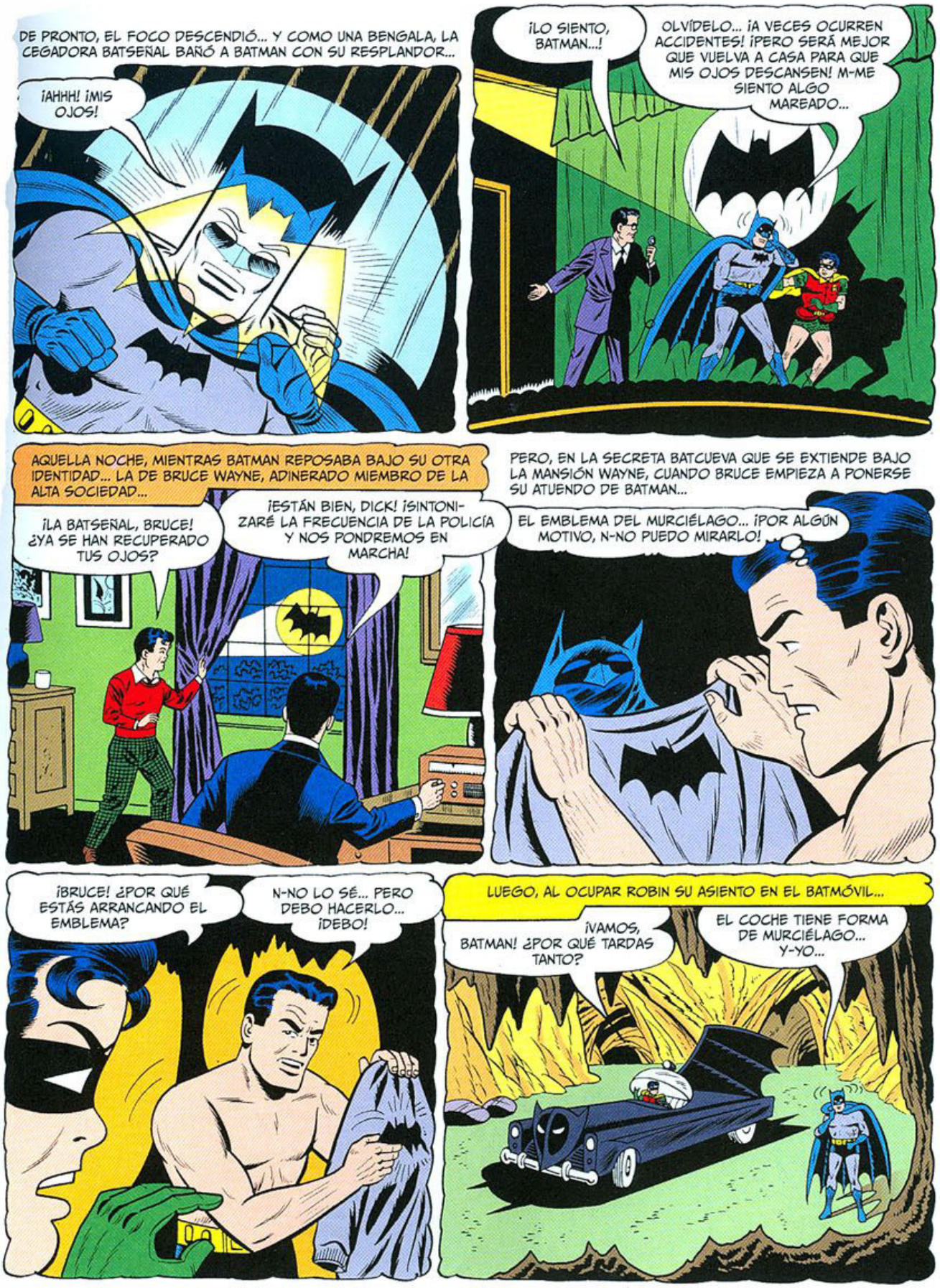
DE PRONTO, EL FOCO DESCENDIÓ... Y COMO UNA BENGALA, LA CEGADORA BATSEÑAL BAÑÓ A BATMAN CON SU RESPLANDOR...
¡AHHH! ¡MIS OJOS!
¡LO SIENTO, BATMAN...!
OLVÍDELO... ¡A VECES OCURREN ACCIDENTES! ¡PERO SERÁ MEJOR QUE VUELVA A CASA PARA QUE MIS OJOS DESCANSEN! M-ME SIENTO ALGO MAREADO...
AQUELLA NOCHE, MIENTRAS BATMAN REPOSABA BAJO SU OTRA IDENTIDAD... LA DE BRUCE WAYNE, ADINERADO MIEMBRO DE LA ALTA SOCIEDAD...
¡LA BATSEÑAL, BRUCE! ¿YA SE HAN RECUPERADO TUS OJOS?
¡ESTÁN BIEN, DICK! ¡SINTONIZARÉ LA FRECUENCIA DE LA POLICÍA Y NOS PONDREMOS EN MARCHA!
PERO, EN LA SECRETA BATCUEVA QUE SE EXTIENDE BAJO LA MANSIÓN WAYNE, CUANDO BRUCE EMPIEZA A PONERSE SU ATUENDO DE BATMAN...
EL EMBLEMA DEL MURCIÉLAGO... ¡POR ALGÚN MOTIVO, N-NO PUEDO MIRARLO!
¡BRUCE! ¿POR QUÉ ESTÁS ARRANCANDO EL EMBLEMA?
N-NO LO SÉ... PERO DEBO HACERLO... ¡DEBO!
LUEGO, AL OCUPAR ROBIN SU ASIENTO EN EL BATMÓVIL...
¡VAMOS, BATMAN! ¿POR QUÉ TARDAS TANTO?
EL COCHE TIENE FORMA DE MURCIÉLAGO... Y-YO...


ROBIN, VAYAMOS... UH... ¡A PIE POR ESTA NOCHE! O SEA... YA QUE EL LUGAR DEL CRIMEN NO ESTÁ LEJOS...
¿QUÉ LE OCURRE A BATMAN? ¡SÍ QUE ACTÚA DE FORMA EXTRAÑA ESTA NOCHE!
EN BREVE, EN EL MUSEO DE ARTE DE GOTHAM...
¡BATMAN Y ROBIN! ¡AHORA ES CUANDO NOS LARGAMOS!
¡SE DIRIGEN A ESA PUERTA TRASERA!
¡NUNCA LA CRUZARÁN! ¡LE DARÉ CON MI BATARANG Y LA CERRARÉ DE GOLPE!
PERO DE PRONTO, AL ELEVAR BATMAN EL BATARANG PARA LANZARLO...
OH-H-H...
ANTES DE QUE BATMAN PUDIERA RECUPERARSE, LOS LADRONES SE HABÍAN IDO...
¡MALA SUERTE! TOMA TU... ¡BATMAN! ¿QUÉ OCURRE?
E-EL BATARANG... APÁRTALO... POR FAVOR... ¡APÁRTALO!
LUEGO...
¡SU TRUCO DE LA FOBIA HA FUNCIONADO, MILO! BATMAN HA SOLTADO EL BATARANG COMO SI FUESE UNA PATATA CALIENTE... ¡JA, JA!
SÍ... LE HE DADO UNA FOBIA MUY IRÓNICA... ¡HE HECHO QUE BATMAN TEMA A LOS MURCIÉLAGOS!


LA NOCHE SIGUIENTE, CUANDO BATMAN Y ROBIN VOLVIERON A RESPONDER A UNA LLAMADA DE LA POLICÍA...
¡AHÍ VIENEN DE NUEVO!
¿QUÉ PRISA HAY? ¡NO TENEMOS NADA DE QUÉ PREOCUPARNOS!
AL APROXIMARSE BATMAN, UNO DE LOS DELINCUENTES ABRIÓ DE REPENTE UNA PEQUEÑA CAJA Y...
¡SORPRESA!
¡AAAH! ¡UN MURCIÉLAGO! ¡UN MURCIÉLAGO!
¡ALEJADLO DE MÍ! ¡NO PUEDO SOPORTARLO! ¡ALEJADLO!
¿QUÉ...?
ALEJADLO... ¡SOCORRO! ¡ME RESBALO!
¡BATMAN!
SOLO HAY UN MODO DE ATRAPARLE... ESA ASTA...
¡UHH! ¡TE TENGO!

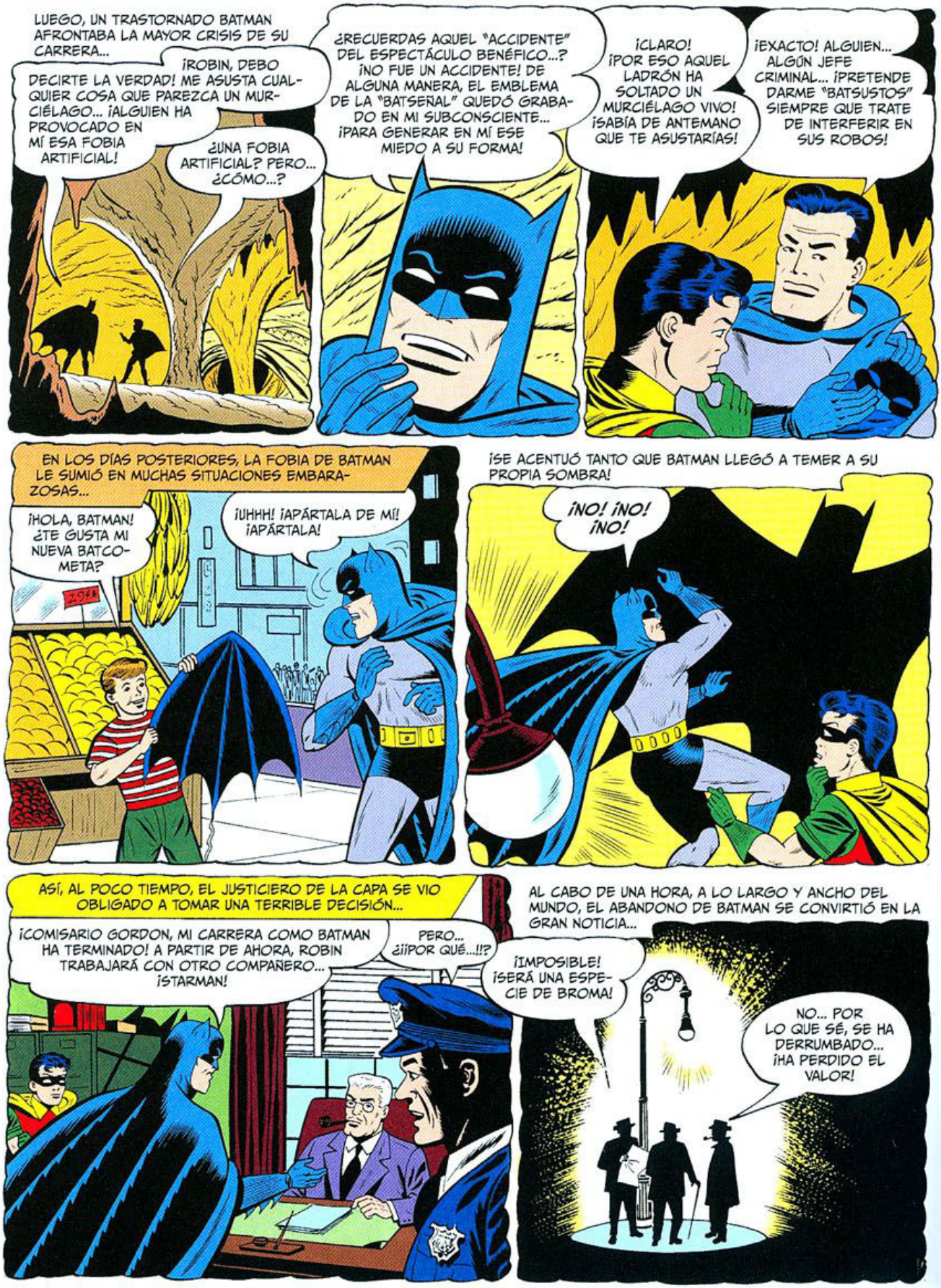
LUEGO, UN TRASTORNADO BATMAN AFRONTABA LA MAYOR CRISIS DE SU CARRERA...
¡ROBIN, DEBO DECIRTE LA VERDAD! ME ASUSTA CUALQUIER COSA QUE PAREZCA UN MURCIÉLAGO... ¡ALGUIEN HA PROVOCADO EN MÍ ESA FOBIA ARTIFICIAL!
¿UNA FOBIA ARTIFICIAL? PERO... ¿CÓMO...?
¿RECUERDAS AQUEL "ACCIDENTE" DEL ESPECTÁCULO BENÉFICO...? ¡NO FUE UN ACCIDENTE! DE ALGUNA MANERA, EL EMBLEMA DE LA "BATSEÑAL" QUEDÓ GRABADO EN MI SUBCONSCIENTE... ¡PARA GENERAR EN MÍ ESE MIEDO A SU FORMA!
¡CLARO! ¡POR ESO AQUEL LADRÓN HA SOLTADO UN MURCIÉLAGO VIVO! ¡SABÍA DE ANTEMANO QUE TE ASUSTARÍAS!
¡EXACTO! ALGUIEN... ALGÚN JEFE CRIMINAL... ¡PRETENDE DARME "BATSUSTOS" SIEMPRE QUE TRATE DE INTERFERIR EN SUS ROBOS!
EN LOS DÍAS POSTERIORES, LA FOBIA DE BATMAN LE SUMIÓ EN MUCHAS SITUACIONES EMBARAZOSAS...
¡HOLA, BATMAN! ¿TE GUSTA MI NUEVA BATCOMETA?
¡UHHH! ¡APÁRTALA DE MÍ! ¡APÁRTALA!
¡SE ACENTUÓ TANTO QUE BATMAN LLEGÓ A TEMER A SU PROPIA SOMBRA!
¡NO! ¡NO! ¡NO!
ASÍ, AL POCO TIEMPO, EL JUSTICIERO DE LA CAPA SE VIO OBLIGADO A TOMAR UNA TERRIBLE DECISIÓN...
¡COMISARIO GORDON, MI CARRERA COMO BATMAN HA TERMINADO! A PARTIR DE AHORA, ROBIN TRABAJARÁ CON OTRO COMPAÑERO... ¡STARMAN!
PERO... ¿¡¡POR QUÉ...!!?
AL CABO DE UNA HORA, A LO LARGO Y ANCHO DEL MUNDO, EL ABANDONO DE BATMAN SE CONVIRTIÓ EN LA GRAN NOTICIA...
¡IMPOSIBLE! ¡SERÁ UNA ESPECIE DE BROMA!
NO... POR LO QUE SÉ, SE HA DERRUMBADO... ¡HA PERDIDO EL VALOR!


¡Y POR ESO BATMAN SE VIO OBLIGADO A OCULTARSE BAJO LA NUEVA IDENTIDAD DE STARMAN!
PERO AHORA, TRAS EL ÉXITO DE SU PRIMER ENFRENTAMIENTO CONTRA EL CRIMEN, SIGUE SIENDO UN HOMBRE PREOCUPADO...
¡STARMAN NO PODRÁ COMBATIR EL CRIMEN POR MUCHO TIEMPO! TARDE O TEMPRANO, EL JEFE DE LOS CRIMINALES, SEA QUIEN SEA, SE DARÁ CUENTA DE QUE SOY YO MISMO CON OTRO DISFRAZ... ¡Y USARÁ "BATSUSTOS" CONTRA STARMAN!
RAYOS... ¿Y NO EXISTE CURA PARA UNA FOBIA?
SÍ... ¡EN CUANTO EL PACIENTE SE DA CUENTA DE QUE NO HAY NADA QUE TEMER! PERO ESO LLEVA TIEMPO... MUCHO TIEMPO...
HMM... ESO IMAGINABA...
DE PRONTO...
¡DICK! ¿QUÉ PRETENDES? ¿POR QUÉ ME ATAS A ESTA SILLA?
LO SIENTO, BRUCE... ¡PERO ES POR TU PROPIO BIEN!
INTENTARÉ CURAR TU FOBIA... ¡MOSTRÁNDOTE IMÁGENES DE NOTICIAS RELACIONADAS CON ANTIGUOS CASOS DE BATMAN!
O SEA... ¿TENDRÉ QUE VER FORMAS DE MURCIÉLAGO? NO, DICK... ¡NO LO HAGAS! POR FAVOR... ¡POR FAVOR!
AUNQUE A PUNTO DE LLORAR, EL MUCHACHO IGNORA DELIBERADAMENTE LAS SÚPLICAS DE SU MENTOR...
¿RECUERDAS ESTO? ¿RECUERDAS QUE EL BATPLANO TE SALVÓ LA VIDA CUANDO SALTASTE DESDE UN RASCACIELOS EN LLAMAS?
NO, DICK... ¡POR FAVOR, NO ME OBLIGUES A SEGUIR MIRANDO!
AHHH
C-CARAY, BRUCE... ¿CREES QUE ME GUSTA HACERTE DAÑO ASÍ? ¿A TI... A MI MEJOR AMIGO? QUIERO AYUDARTE... ¡TIENES QUE MIRAR!
D-DE ACUERDO, DICK... LO INTENTARÉ...


CON LOS LABIOS APRETADOS, BRUCE SE ARMA DE VALOR PARA PRESENCIAR EL SIGUIENTE FRAGMENTO...
¿TE ACUERDAS DE QUE LA BATCAPA TE SALVÓ LA VIDA... CUANDO LA COLGASTE DE UN POSTE... Y ENGAÑASTE A UN ASESINO PARA QUE DISPARASE CONTRA ELLA?
¿Y DE AQUELLA VEZ QUE LA BATLINTERNA SORPRENDIÓ AL "CAVERNÍCOLA" A PUNTO DE GOLPEARTE?
DEBO MIRAR... ¡DEBO!
¿Y RECUERDAS QUE LA VELOCIDAD DEL BATMÓVIL TE SALVÓ DE AQUEL PUENTE QUE SE DERRUMBABA? ¿TE ACUERDAS, BRUCE?
SÍ, L-LO RECUERDO...
MIENTRAS LAS ESCENAS SE SUCEDEN ANTE ÉL, BRUCE EMPIEZA A CALMARSE UN POCO...
¿VES CÓMO TE AYUDARON TODOS ESOS OBJETOS CON FORMA DE MURCIÉLAGO? ¡NO HAY NADA QUE TEMER! ¿CÓMO PUEDES TENER MIEDO DE LO QUE TE AYUDA?
PERO... ¿SE CURARÁ BRUCE A TIEMPO? PORQUE EN ESE MISMO INSTANTE...
...EN EL LABORATORIO DE MILO...
¡NECIOS! ¡ES OBVIO QUE ESE STARMAN NO ES MÁS QUE BATMAN CON OTRO DISFRAZ! BAH... INTENTA ENGAÑARME, ¿VERDAD? ¡BUENO, PUES TENGO PREPARADO UN "BATSUSTO" QUE DESTRUIRÁ A BATMAN PARA SIEMPRE!


ESA MISMA NOCHE, CUANDO LOS LADRONES HUYEN CON EL DINERO DE LA PAGA DE UNA FÁBRICA...
AHÍ VIENEN STARMAN Y ROBIN... ¡SEGÚN LO PREVISTO!
¡ESPERAD A QUE CONECTE ESTE CARTUCHO DE AIRE COMPRIMIDO A ESTE GLOBO! ¡STARMAN SE LLEVARÁ UNA SORPRESA!
AL CABO DE UN INSTANTE, BAJO SU DISFRAZ, BATMAN SE ECHA ATRÁS ATERRADO, MIENTRAS EL GLOBO CRECE RÁPIDAMENTE HASTA ADOPTAR UNA FORMA COLOSAL...
¡UN MURCIÉLAGO GIGANTE!
¡JA, JA! ¡ESO LE DARÁ UN SUSTO DE MUERTE!
PERO, CONTROLANDO SUS ACUCIADOS NERVIOS, EL JUSTICIERO ENMASCARADO SALTA SOBRE ESE "MURCIÉLAGO" DEL TAMAÑO DE UN DIRIGIBLE Y...
DALE UN BUEN EMPUJÓN AL GLOBO, ROBIN... ¡Y SUBE A BORDO!
¿¡EEEEH!? ¡M-MONTA EN ESE BATGLOBO!
¡ENTONCES STARMAN NO PUEDE SER BATMAN!
¡LOS OTROS DOS ESTÁN ESCAPANDO, STARMAN!
NO LLEGARÁN LEJOS... ¡LOS DETENDRÉ CON UN STARARANG!
COMO UN METEORITO CAYENDO A TODA VELOCIDAD, EL AFILADO STARARANG SE PRECIPITA SOBRE EL "MURCIÉLAGO DIRIGIBLE" Y LO HACE ESTALLAR...
¡PARECE QUE VAN A CAER EN SU PROPIA TRAMPA!
SSSSS


POCO DESPUÉS, MILO RECIBE A UN VISITANTE INESPERADO...
¡TUS HOMBRES HAN HABLADO, MILO!
¡STARMAN! ¡JA! ¡ENSEGUIDA LE DETENDRÉ!
RÁPIDAMENTE, EL MALICIOSO CIENTÍFICO LEVANTA LA SILUETA RECORTADA DE... UN MURCIÉLAGO...
ATRÁS, BATMAN... O STARMAN... ¡O COMO QUIERAS LLAMARTE! ESTO ES UN MURCIÉLAGO... Y TE ASUSTAN LOS MURCIÉLAGOS, ¿VERDAD?
¡CRACK
¿AÚN CREES QUE ME ASUSTAN LOS MURCIÉLAGOS, MILO?
¿GLUPS U-UN TRAJE DE BATMAN... ¡BAJO EL DE STARMAN!
Y ASÍ, TRAS ENTREGAR A MILO A LA POLICÍA...
GRACIAS, ROBIN... ¡SIEMPRE TE AGRADECERÉ LO QUE HAS HECHO!
CARAY... ¿LOS AMIGOS NO ESTÁN PARA AYUDARSE?
MIENTRAS TANTO, ¿QUÉ LE HA PASADO A MILO EN SU CELDA...?
¡AAAAH! ¡UN MURCIÉLAGO! ¡APARTADLO DE MÍ!
¡DE PRONTO AL TIPO LE ASUSTAN LOS MURCIÉLAGOS! ME PREGUNTO POR QUÉ...
FIN


SUPERMAN
DC
NATIONAL COMICS
10¢
Detective COMICS
MAR.
NO. 253
APPROVED BY THE COMICS CODE AUTHORITY
BATMAN and ROBIN BATTLE A BIZARRE TRIO--
"The FOX, the SHARK and the VULTURE!"
SO! BATMAN AND ROBIN DARE TO CHALLENGE US! WELL--I HAVE A SURPRISE IN STORE FOR THEM!



DETECTIVE COMICS, No. 253, March, 1958. Published monthly by NATIONAL COMICS PUBLICATIONS, INC., 2nd and Dickey Streets, SPARTA, ILL. Editorial, Executive offices and Subscriptions, 480 LEXINGTON AVENUE, NEW YORK 17, N. Y. Whitney Ellsworth, Editor. ENTERED AS SECOND CLASS MATTER at the post office at Sparta, Ill. under the act of March 3, 1879. Yearly subscription in the U. S. $1.50 including postage. Foreign, $3.00 in American funds. For advertising rates address Richard A. Feldon & Co., 205 East 42nd St., New York 17, N. Y. ©1958 by National Comics Publications, Inc. All rights reserved under International and Pan-American Copyright Conventions. Except for those who have authorized use of their names, the stories, characters and incidents mentioned in this periodical are entirely imaginary and fictitious, and no identification with actual persons, living or dead, is intended or should be inferred.
Printed in U.S.A.


AT GOTHAM CITY AIRPORT, A SPECIAL PLANE WINGS SKYWARD ON THE FIRST LEG OF A WORLD TOUR...
FREEDOM PLANE
HISTORICAL EXHIBITS

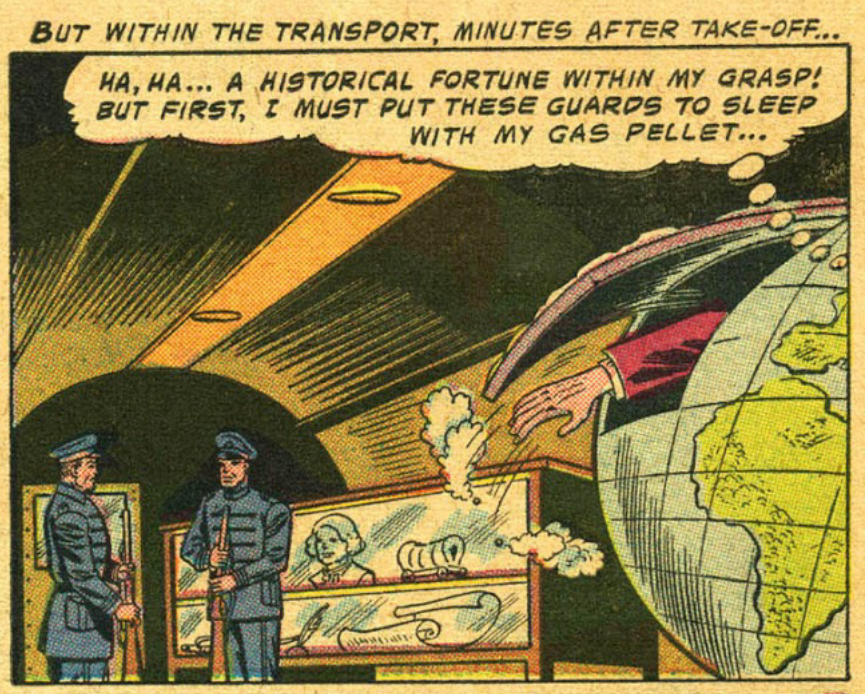
BUT WITHIN THE TRANSPORT, MINUTES AFTER TAKE-OFF...
HA, HA... A HISTORICAL FORTUNE WITHIN MY GRASP! BUT FIRST, I MUST PUT THESE GUARDS TO SLEEP WITH MY GAS PELLET...

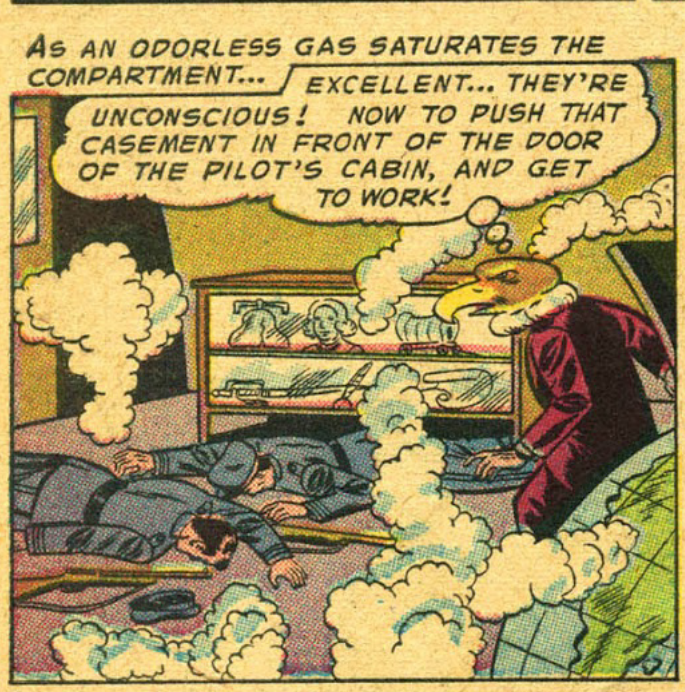
AS AN ODORLESS GAS SATURATES THE COMPARTMENT...
EXCELLENT... THEY'RE UNCONSCIOUS! NOW TO PUSH THAT CASEMENT IN FRONT OF THE DOOR OF THE PILOT'S CABIN, AND GET TO WORK!

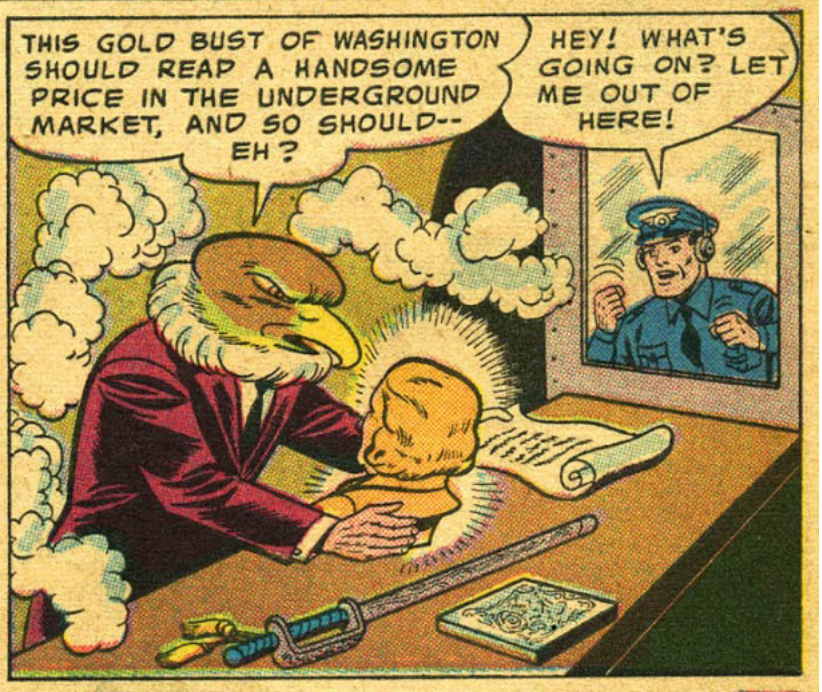
THIS GOLD BUST OF WASHINGTON SHOULD REAP A HANDSOME PRICE IN THE UNDERGROUND MARKET, AND SO SHOULD-- EH?
HEY! WHAT'S GOING ON? LET ME OUT OF HERE!

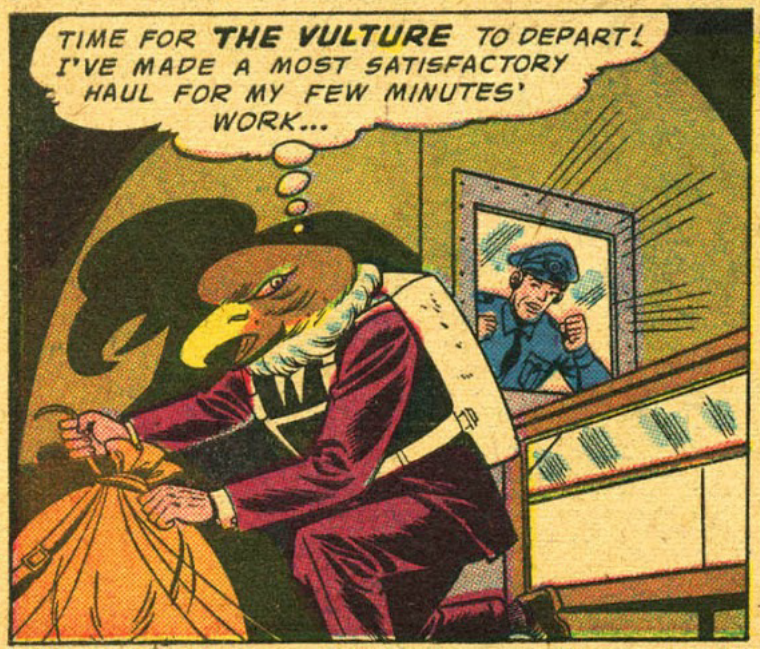
TIME FOR THE VULTURE TO DEPART! I'VE MADE A MOST SATISFACTORY HAUL FOR MY FEW MINUTES' WORK...

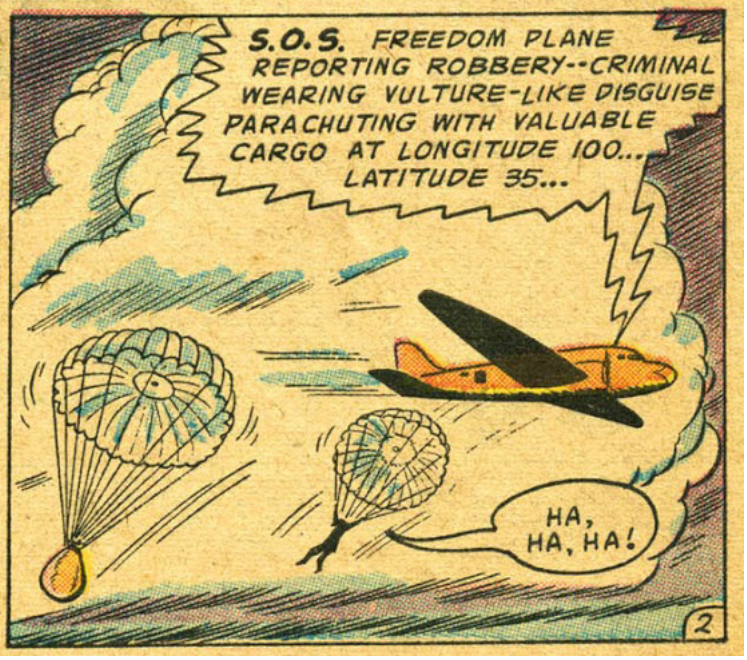
S.O.S. FREEDOM PLANE REPORTING ROBBERY--CRIMINAL WEARING VULTURE-LIKE DISGUISE PARACHUTING WITH VALUABLE CARGO AT LONGITUDE 100... LATITUDE 35...
HA, HA, HA!

WITHIN SECONDS, A FAMILIAR EMBLEM PLAYS UPON THE EARLY EVENING SKY OVER GOTHAM CITY...

... LAUNCHING WEALTHY BRUCE WAYNE AND HIS YOUNG WARD, DICK GRAYSON, INTO ACTION!

BRUCE-- COMMISSIONER GORDON'S PAGING US FROM POLICE HEADQUARTERS VIA THE BAT-SIGNAL!

LET'S SLIP INTO OUR COSTUMES, DICK, AND TURN ON THE SHORT-WAVE RADIO!

AFTER DONNING THE FAMED GARB OF BATMAN AND ROBIN...

... CRIMINAL WEARING VULTURE-LIKE DISGUISE HAS PARACHUTED WITH CARGO LONGITUDE 100... LATITUDE 35...

VULTURE-LIKE DISGUISE? GOSH, BATMAN-- IT SOUNDS LIKE THE TERRIBLE TRIO HAS STRUCK AGAIN!

I'M AFRAID SO, ROBIN! WE'D BETTER SPLIT UP FOR LAND-AIR COVERAGE... YOU TAKE THE BATMOBILE, AND I'LL FLY THE BAT-PLANE!

CHECK... LET'S HOPE THINGS DON'T TURN OUT THE WAY THEY DID LAST TIME!

AS THE SLEEK BAT-PLANE TAKES OFF...

ROBIN'S RIGHT... THE LAST TIME WE CLASHED WITH THESE CRIMINALS WAS JUST THREE DAYS AGO! THE EMPLOYEES OF GOTHAM BANK WERE THROWN INTO PANIC...

"... WHEN THEIR ENTIRE BUILDING SUDDENLY SHOOK WITH FRIGHTENING VIOLENCE!"

RUMBLE! RUMBLE! RUMBLE!

GOOD GRIEF! WHAT'S HAPPENING?

EEK! AN EARTHQUAKE!

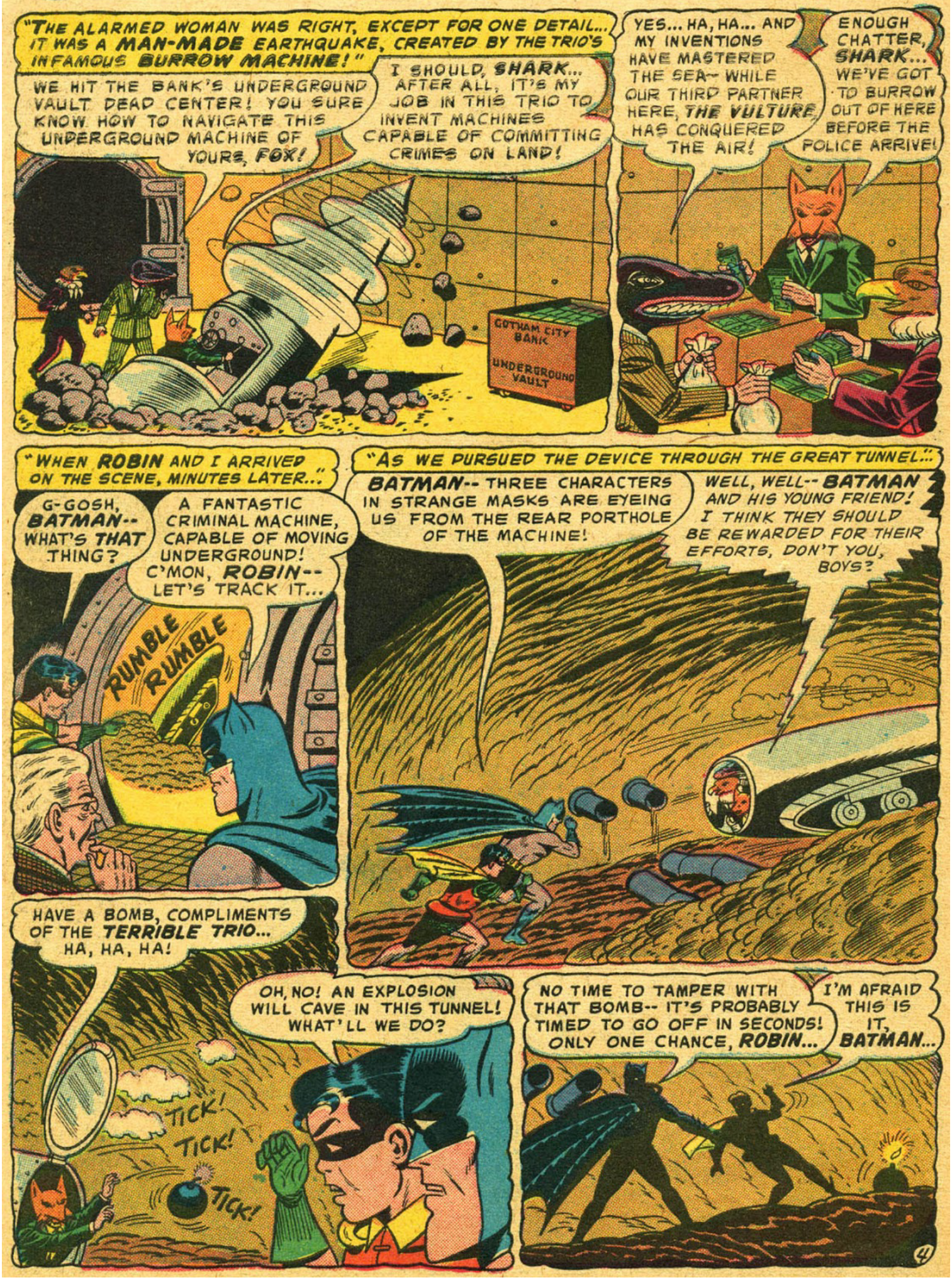
"THE ALARMED WOMAN WAS RIGHT, EXCEPT FOR ONE DETAIL... IT WAS A MAN-MADE EARTHQUAKE, CREATED BY THE TRIO'S INFAMOUS BURROW MACHINE!"
WE HIT THE BANK'S UNDERGROUND VAULT DEAD CENTER! YOU SURE KNOW HOW TO NAVIGATE THIS UNDERGROUND MACHINE OF YOURS, FOX!
I SHOULD, SHARK... AFTER ALL, IT'S MY JOB IN THIS TRIO TO INVENT MACHINES CAPABLE OF COMMITTING CRIMES ON LAND!
GOTHAM CITY BANK
UNDERGROUND VAULT
YES... HA, HA... AND MY INVENTIONS HAVE MASTERED THE SEA-- WHILE OUR THIRD PARTNER HERE, THE VULTURE, HAS CONQUERED THE AIR!
ENOUGH CHATTER, SHARK... WE'VE GOT TO BURROW OUT OF HERE BEFORE THE POLICE ARRIVE!
"WHEN ROBIN AND I ARRIVED ON THE SCENE, MINUTES LATER..."
G-GOSH, BATMAN-- WHAT'S THAT THING?
A FANTASTIC CRIMINAL MACHINE, CAPABLE OF MOVING UNDERGROUND! C'MON, ROBIN-- LET'S TRACK IT...
RUMBLE RUMBLE
"AS WE PURSUED THE DEVICE THROUGH THE GREAT TUNNEL..."
BATMAN-- THREE CHARACTERS IN STRANGE MASKS ARE EYEING US FROM THE REAR PORTHOLE OF THE MACHINE!
WELL, WELL-- BATMAN AND HIS YOUNG FRIEND! I THINK THEY SHOULD BE REWARDED FOR THEIR EFFORTS, DON'T YOU, BOYS?
HAVE A BOMB, COMPLIMENTS OF THE TERRIBLE TRIO... HA, HA, HA!
OH, NO! AN EXPLOSION WILL CAVE IN THIS TUNNEL! WHAT'LL WE DO?
TICK! TICK! TICK!
NO TIME TO TAMPER WITH THAT BOMB-- IT'S PROBABLY TIMED TO GO OFF IN SECONDS! ONLY ONE CHANCE, ROBIN...
I'M AFRAID THIS IS IT, BATMAN...
4

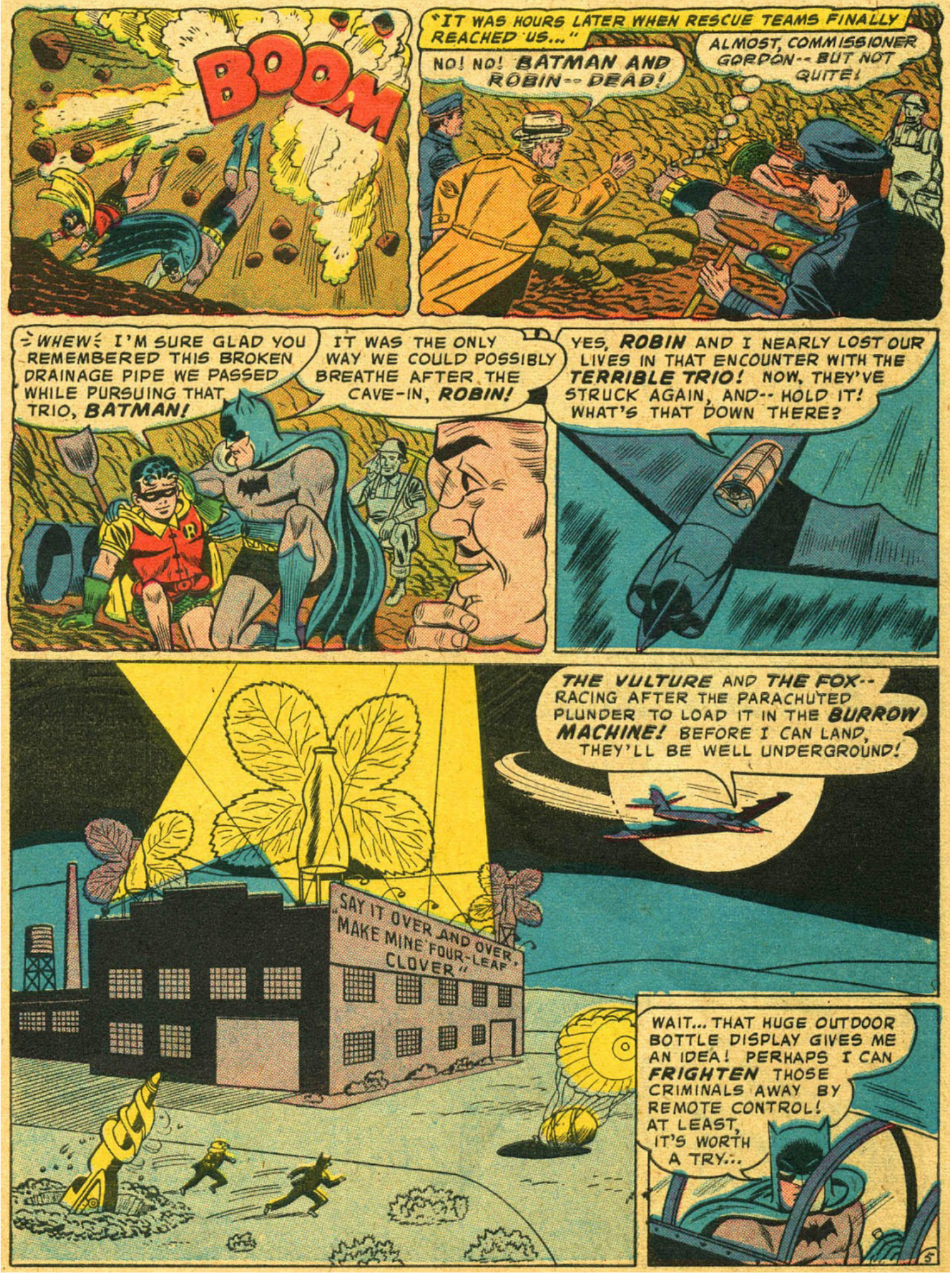
BOOM
"IT WAS HOURS LATER WHEN RESCUE TEAMS FINALLY REACHED US..."
NO! NO! BATMAN AND ROBIN-- DEAD!
ALMOST, COMMISSIONER GORDON-- BUT NOT QUITE!
WHEW! I'M SURE GLAD YOU REMEMBERED THIS BROKEN DRAINAGE PIPE WE PASSED WHILE PURSUING THAT TRIO, BATMAN!
IT WAS THE ONLY WAY WE COULD POSSIBLY BREATHE AFTER THE CAVE-IN, ROBIN!
YES, ROBIN AND I NEARLY LOST OUR LIVES IN THAT ENCOUNTER WITH THE TERRIBLE TRIO! NOW, THEY'VE STRUCK AGAIN, AND-- HOLD IT! WHAT'S THAT DOWN THERE?
THE VULTURE AND THE FOX-- RACING AFTER THE PARACHUTED PLUNDER TO LOAD IT IN THE BURROW MACHINE! BEFORE I CAN LAND, THEY'LL BE WELL UNDERGROUND!
"SAY IT OVER AND OVER, MAKE MINE FOUR-LEAF CLOVER"
WAIT... THAT HUGE OUTDOOR BOTTLE DISPLAY GIVES ME AN IDEA! PERHAPS I CAN FRIGHTEN THOSE CRIMINALS AWAY BY REMOTE CONTROL! AT LEAST, IT'S WORTH A TRY...

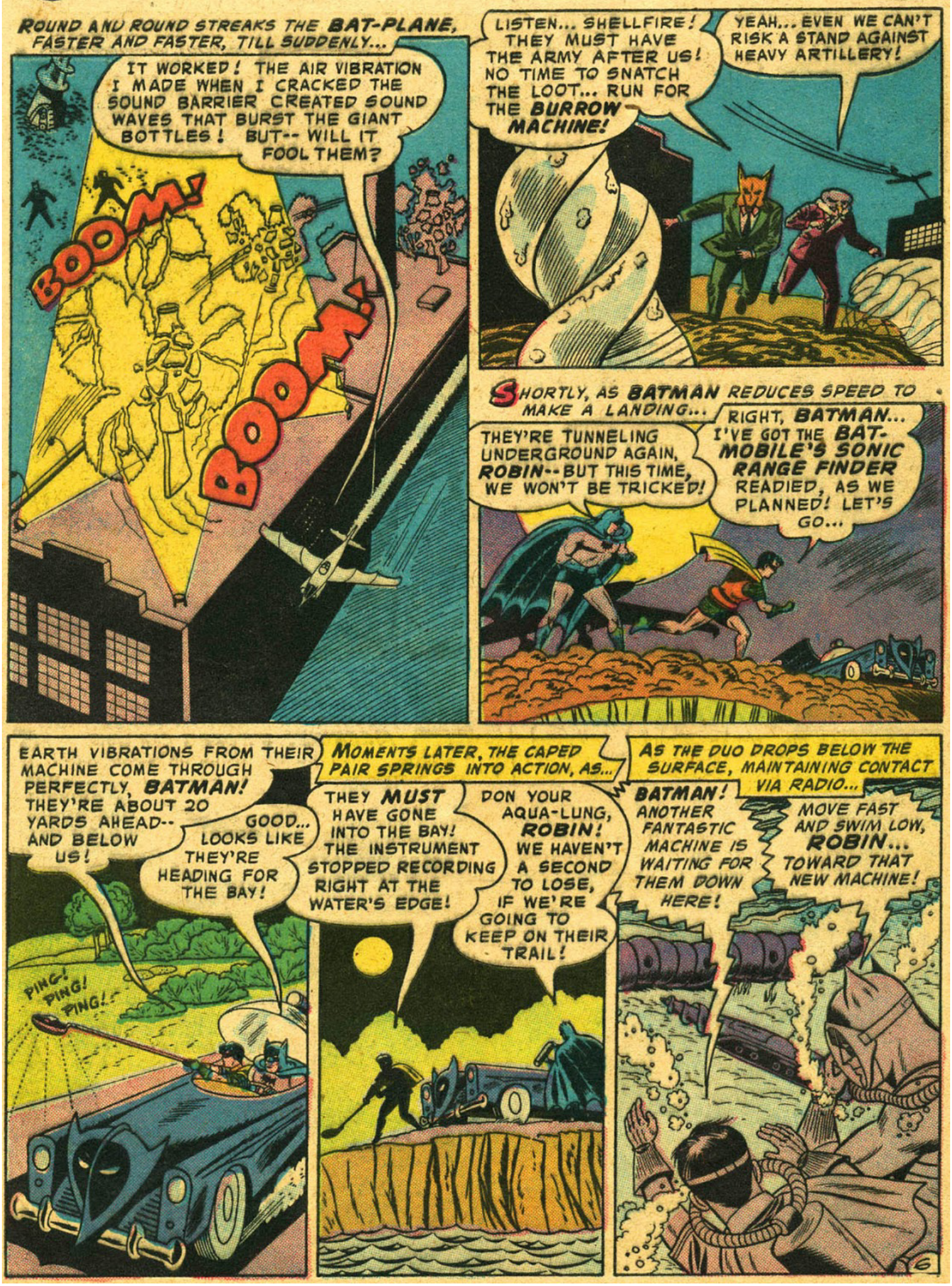
ROUND AND ROUND STREAKS THE BAT-PLANE, FASTER AND FASTER, TILL SUDDENLY...
IT WORKED! THE AIR VIBRATION I MADE WHEN I CRACKED THE SOUND BARRIER CREATED SOUND WAVES THAT BURST THE GIANT BOTTLES! BUT-- WILL IT FOOL THEM?
BOOM!
BOOM!
LISTEN... SHELLFIRE! THEY MUST HAVE THE ARMY AFTER US! NO TIME TO SNATCH THE LOOT... RUN FOR THE BURROW MACHINE!
YEAH... EVEN WE CAN'T RISK A STAND AGAINST HEAVY ARTILLERY!
SHORTLY, AS BATMAN REDUCES SPEED TO MAKE A LANDING...
THEY'RE TUNNELING UNDERGROUND AGAIN, ROBIN--BUT THIS TIME, WE WON'T BE TRICKED!
RIGHT, BATMAN... I'VE GOT THE BAT-MOBILE'S SONIC RANGE FINDER READIED, AS WE PLANNED! LET'S GO...
EARTH VIBRATIONS FROM THEIR MACHINE COME THROUGH PERFECTLY, BATMAN! THEY'RE ABOUT 20 YARDS AHEAD-- AND BELOW US!
GOOD... LOOKS LIKE THEY'RE HEADING FOR THE BAY!
PING! PING! PING!
MOMENTS LATER, THE CAPED PAIR SPRINGS INTO ACTION, AS...
THEY MUST HAVE GONE INTO THE BAY! THE INSTRUMENT STOPPED RECORDING RIGHT AT THE WATER'S EDGE!
DON YOUR AQUA-LUNG, ROBIN! WE HAVEN'T A SECOND TO LOSE, IF WE'RE GOING TO KEEP ON THEIR TRAIL!
AS THE DUO DROPS BELOW THE SURFACE, MAINTAINING CONTACT VIA RADIO...
BATMAN! ANOTHER FANTASTIC MACHINE IS WAITING FOR THEM DOWN HERE!
MOVE FAST AND SWIM LOW, ROBIN... TOWARD THAT NEW MACHINE!
6

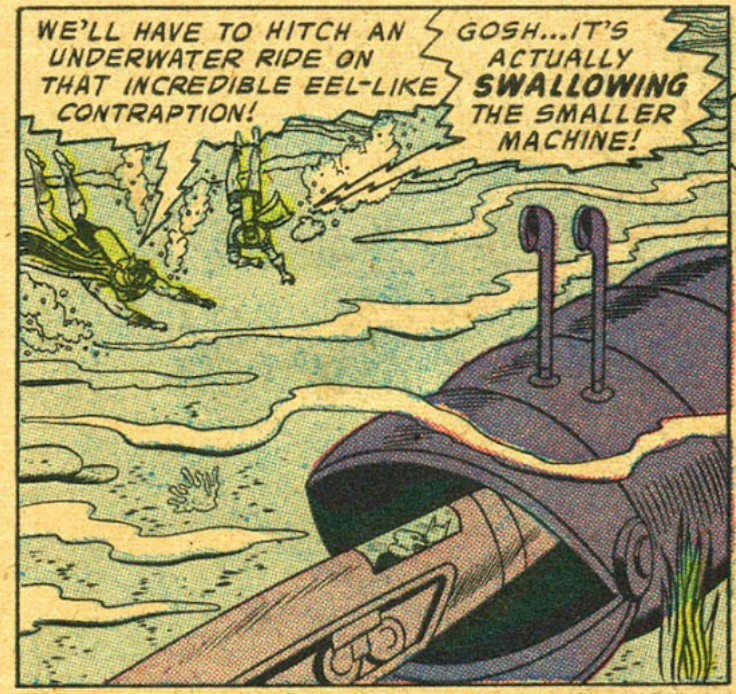
WE'LL HAVE TO HITCH AN UNDERWATER RIDE ON THAT INCREDIBLE EEL-LIKE CONTRAPTION!
GOSH...IT'S ACTUALLY SWALLOWING THE SMALLER MACHINE!

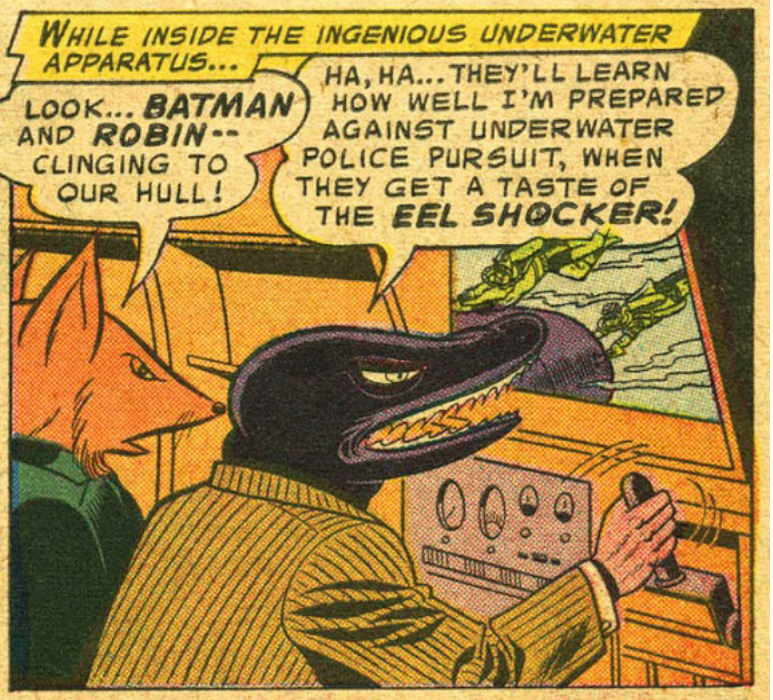
WHILE INSIDE THE INGENIOUS UNDERWATER APPARATUS...
LOOK... BATMAN AND ROBIN-- CLINGING TO OUR HULL!
HA, HA... THEY'LL LEARN HOW WELL I'M PREPARED AGAINST UNDERWATER POLICE PURSUIT, WHEN THEY GET A TASTE OF THE EEL SHOCKER!

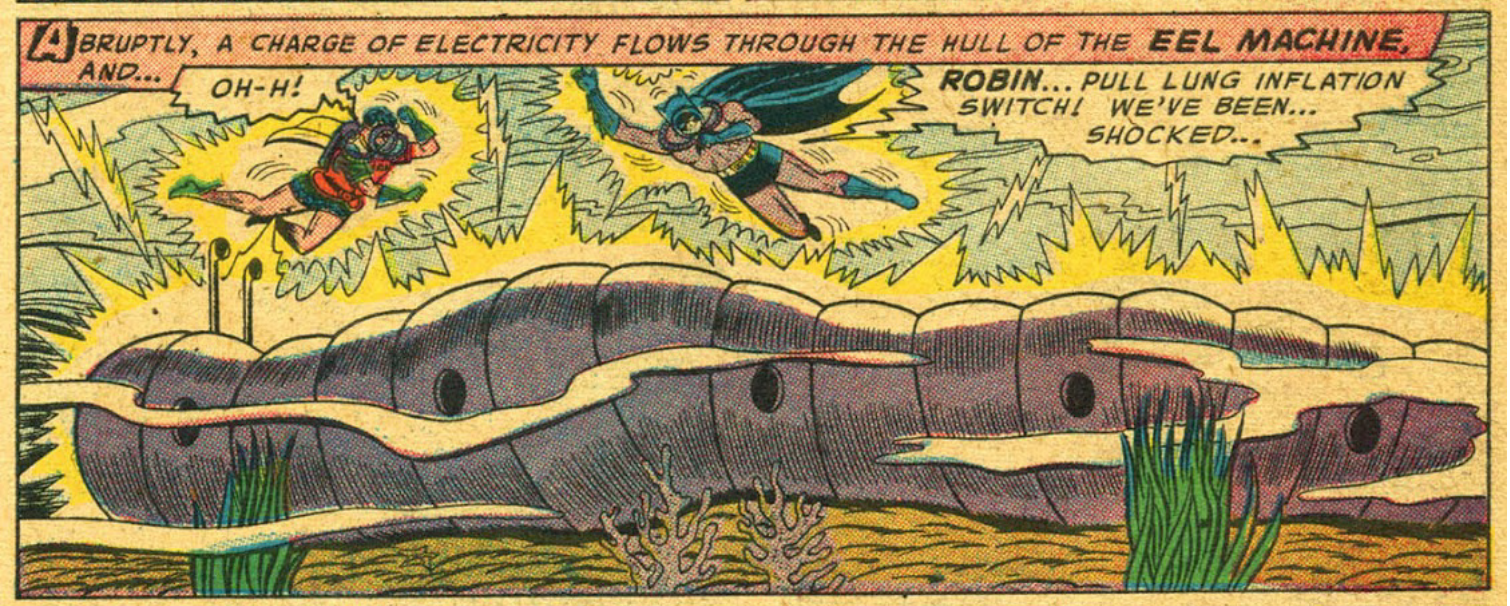
ABRUPTLY, A CHARGE OF ELECTRICITY FLOWS THROUGH THE HULL OF THE EEL MACHINE, AND...
OH-H!
ROBIN... PULL LUNG INFLATION SWITCH! WE'VE BEEN... SHOCKED...


AND AS TWO DAZED FIGURES BOBBLE TO THE SURFACE OF THE BAY...
THAT SHOCK SURE STUNNED ME! YOUR WARNING TO INFLATE MY SAFETY LUNG BROUGHT ME UP JUST IN TIME! I COULDN'T MOVE!
IN OUR STATE OF SHOCK, WE COULDN'T HAVE REGULATED OUR AQUA-LUNG BREATHING! WE HAD TO REACH THE SURFACE! NOW, LET'S CONTACT COMMISSIONER GORDON-- FAST!


SO AWHILE LATER, AT POLICE HEADQUARTERS...
NEVER BEFORE HAS MY DEPARTMENT CONFRONTED SUCH A STONE WALL, BATMAN! A TRIO OF INVENTORS WHO UTILIZE FANTASTIC MACHINES TO COMMIT CRIMES ON LAND, SEA AND AIR... HOW CAN WE STOP THEM?


COMMISSIONER GORDON, THOSE THREE MUST HAVE A HIDE-OUT SOMEWHERE-- AND THAT'S OUR KEY TO SMASHING THEM!
TRUE, BATMAN, BUT IT SEEMS IMPOSSIBLE TO TRACK THOSE MACHINES!

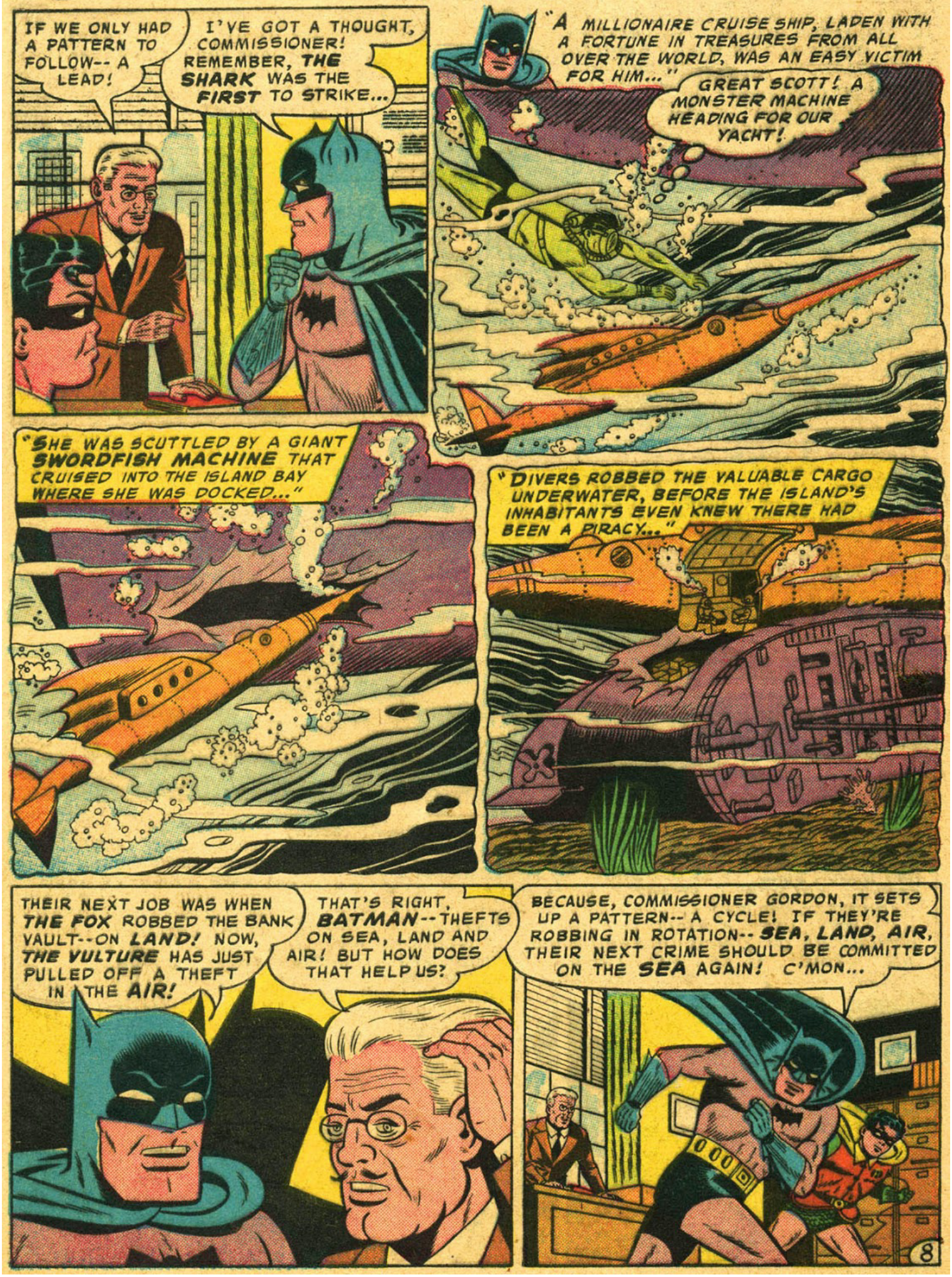
IF WE ONLY HAD A PATTERN TO FOLLOW-- A LEAD!
I'VE GOT A THOUGHT, COMMISSIONER! REMEMBER, THE SHARK WAS THE FIRST TO STRIKE...
"A MILLIONAIRE CRUISE SHIP, LADEN WITH A FORTUNE IN TREASURES FROM ALL OVER THE WORLD, WAS AN EASY VICTIM FOR HIM..."
GREAT SCOTT! A MONSTER MACHINE HEADING FOR OUR YACHT!
"SHE WAS SCUTTLED BY A GIANT SWORDFISH MACHINE THAT CRUISED INTO THE ISLAND BAY WHERE SHE WAS DOCKED..."
"DIVERS ROBBED THE VALUABLE CARGO UNDERWATER, BEFORE THE ISLAND'S INHABITANTS EVEN KNEW THERE HAD BEEN A PIRACY..."
THEIR NEXT JOB WAS WHEN THE FOX ROBBED THE BANK VAULT--ON LAND! NOW, THE VULTURE HAS JUST PULLED OFF A THEFT IN THE AIR!
THAT'S RIGHT, BATMAN--THEFTS ON SEA, LAND AND AIR! BUT HOW DOES THAT HELP US?
BECAUSE, COMMISSIONER GORDON, IT SETS UP A PATTERN--A CYCLE! IF THEY'RE ROBBING IN ROTATION--SEA, LAND, AIR, THEIR NEXT CRIME SHOULD BE COMMITTED ON THE SEA AGAIN! C'MON...

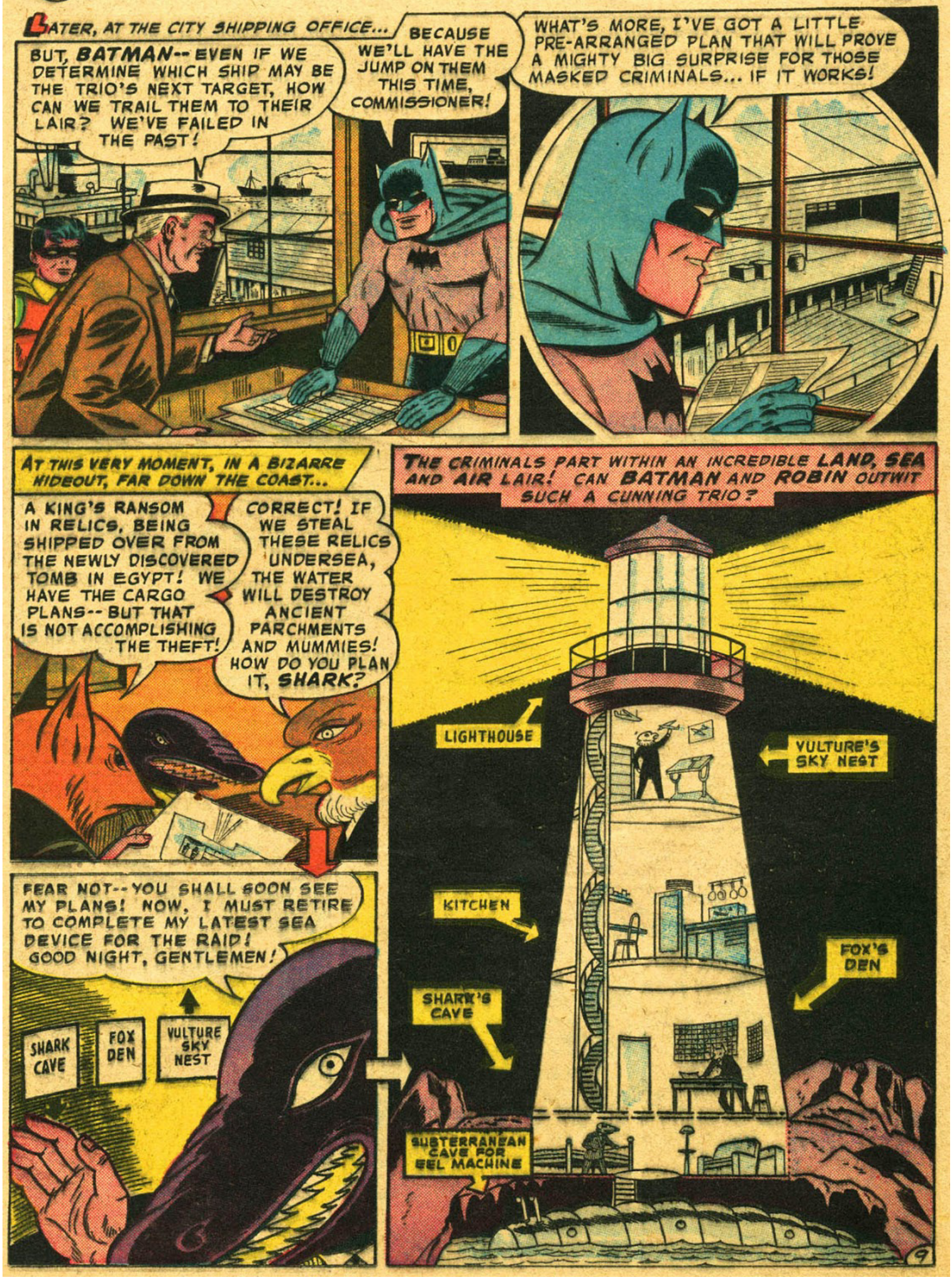
LATER, AT THE CITY SHIPPING OFFICE...
BUT, BATMAN-- EVEN IF WE DETERMINE WHICH SHIP MAY BE THE TRIO'S NEXT TARGET, HOW CAN WE TRAIL THEM TO THEIR LAIR? WE'VE FAILED IN THE PAST!
BECAUSE WE'LL HAVE THE JUMP ON THEM THIS TIME, COMMISSIONER!
WHAT'S MORE, I'VE GOT A LITTLE PRE-ARRANGED PLAN THAT WILL PROVE A MIGHTY BIG SURPRISE FOR THOSE MASKED CRIMINALS... IF IT WORKS!
AT THIS VERY MOMENT, IN A BIZARRE HIDEOUT, FAR DOWN THE COAST...
A KING'S RANSOM IN RELICS, BEING SHIPPED OVER FROM THE NEWLY DISCOVERED TOMB IN EGYPT! WE HAVE THE CARGO PLANS-- BUT THAT IS NOT ACCOMPLISHING THE THEFT!
CORRECT! IF WE STEAL THESE RELICS UNDERSEA, THE WATER WILL DESTROY ANCIENT PARCHMENTS AND MUMMIES! HOW DO YOU PLAN IT, SHARK?
FEAR NOT-- YOU SHALL SOON SEE MY PLANS! NOW, I MUST RETIRE TO COMPLETE MY LATEST SEA DEVICE FOR THE RAID! GOOD NIGHT, GENTLEMEN!
SHARK CAVE
FOX DEN
VULTURE SKY NEST
THE CRIMINALS PART WITHIN AN INCREDIBLE LAND, SEA AND AIR LAIR! CAN BATMAN AND ROBIN OUTWIT SUCH A CUNNING TRIO?
LIGHTHOUSE
VULTURE'S SKY NEST
KITCHEN
FOX'S DEN
SHARK'S CAVE
SUBTERRANEAN CAVE FOR EEL MACHINE

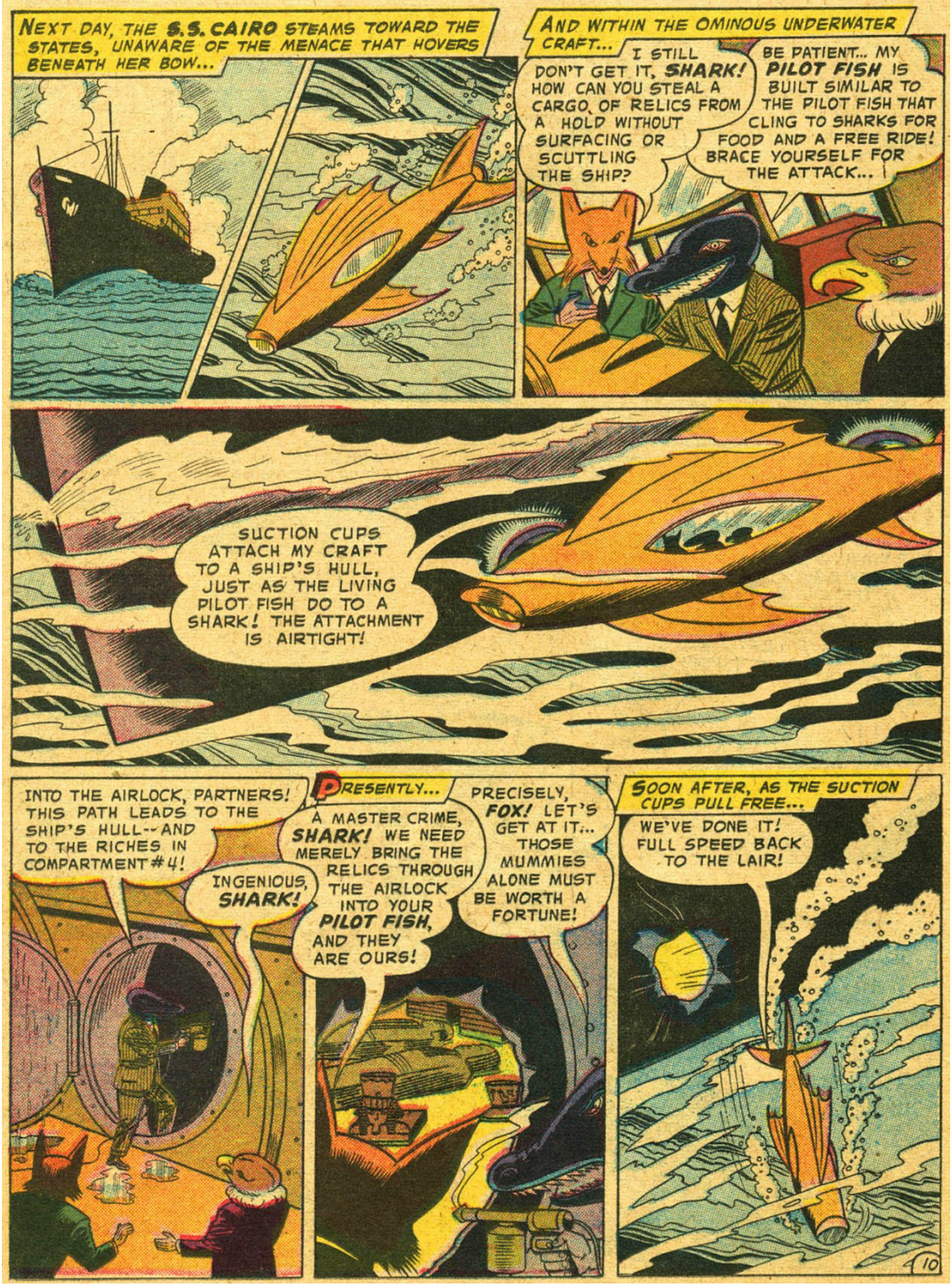
NEXT DAY, THE S.S. CAIRO STEAMS TOWARD THE STATES, UNAWARE OF THE MENACE THAT HOVERS BENEATH HER BOW...
AND WITHIN THE OMINOUS UNDERWATER CRAFT...
I STILL DON'T GET IT, SHARK! HOW CAN YOU STEAL A CARGO OF RELICS FROM A HOLD WITHOUT SURFACING OR SCUTTLING THE SHIP?
BE PATIENT... MY PILOT FISH IS BUILT SIMILAR TO THE PILOT FISH THAT CLING TO SHARKS FOR FOOD AND A FREE RIDE! BRACE YOURSELF FOR THE ATTACK...
SUCTION CUPS ATTACH MY CRAFT TO A SHIP'S HULL, JUST AS THE LIVING PILOT FISH DO TO A SHARK! THE ATTACHMENT IS AIRTIGHT!
INTO THE AIRLOCK, PARTNERS! THIS PATH LEADS TO THE SHIP'S HULL--AND TO THE RICHES IN COMPARTMENT #4!
INGENIOUS, SHARK!
PRESENTLY...
A MASTER CRIME, SHARK! WE NEED MERELY BRING THE RELICS THROUGH THE AIRLOCK INTO YOUR PILOT FISH, AND THEY ARE OURS!
PRECISELY, FOX! LET'S GET AT IT... THOSE MUMMIES ALONE MUST BE WORTH A FORTUNE!
SOON AFTER, AS THE SUCTION CUPS PULL FREE...
WE'VE DONE IT! FULL SPEED BACK TO THE LAIR!


MEANWHILE, AS AN ALARM FLASHES A FLOOD WARNING ABOARD THE S.S. CAIRO...
GOOD GRIEF! THAT HOLD'S BEEN PLUNDERED-- BUT I CAN'T IMAGINE HOW!
NEITHER CAN I, CAPTAIN! WE CAN ONLY HOPE THAT THE PLANS OF BATMAN AND ROBIN WORK OUT SUCCESSFULLY!
AN HOUR LATER, A SMIRKING CRIMINAL TRIO UNLOADS ITS LOOT IN THE BIZARRE SHARK DEN...
TONIGHT WE SHALL CELEBRATE! THIS IS OUR CRIME OF CRIMES!
YES, YES-- BUT FIRST LET US LIST OUR TAKE! WE MUST HAVE RELICS WORTH A MILLION HERE!
BE CAREFUL OF THAT MUMMY, VULTURE! THOSE THINGS CRUMBLE WHEN EXPOSED TO THE AIR!
STRANGE-- THE MUMMY CLOTH IS NOT ANCIENT... IT'S FRESH!
NEXT INSTANT...
TIME FOR ACTION, ROBIN!
BATMAN! OH-H-H...
THEY'VE OUTFOXED US, SHARK! THEY CONCEALED THEMSELVES IN THOSE CASES TO FIND OUR LAIR!
AND THEY'LL BE DOOMED FOR THEIR EFFORTS! MY FLYING STING RAY WILL HANDLE THIS SITUATION!
AS THE SHARK PRESSES A CONTROL PANEL BUTTON...
WE BROUGHT ALONG A FEW TRICKS OF OUR OWN, SHARK!
THE BATARANG'S STOPPED THAT FLYING GADGET, ROBIN-- AND THIS BLOW SHOULD SILENCE THE SHARK FOR AWHILE! LET'S ROUND UP THE OTHER TWO!
11


THE PURSUIT LEADS UPSTAIRS, INTO THE FOX DEN WHERE...
THAT SHADOW OF THE MOUNTED FOX'S HEAD-- IT'S MOVING! HIT THE FLOOR, ROBIN, AND HURL YOUR BAT-GRENADES!
DIVING LOW, THEY REACH INTO THEIR KNAPSACKS, AND...
GOLLY... BULLETS SPEWING FORTH FROM THE MOUNTED FOX'S EYES!
YES, ROBIN, AN INGENIOUS "BURGLAR ALARM"... BUT OUR BAT-GRENADES HAVE THWARTED IT!
THEN, AS THE DYNAMIC DUO BOUNDS UP INTO THE VULTURE'S NEST...
HE'S PROBABLY GOT THOSE VULTURE MECHANISMS RIGGED TO ATTACK US, ROBIN! WE CAN'T LET HIM SEND THEM AGAINST US!
CONGRATULATIONS, BATMAN-- YOU'VE BESTED TWO OF OUR SAFETY DEVICES... BUT THERE IS NO DEFENSE AGAINST MY REMOTE-CONTROLLED VULTURE ROBOTS!
INSTANTLY, BATMAN'S HAND DARTS TO HIS KNAPSACK, AND...
BATMAN! YOU MISSED HIM! THE BAT-DART'S HITTING THE LIGHTHOUSE CONTROL BOARD!
THAT'S MY TARGET, ROBIN, AND I HOPE I HIT THE "BULL'S-EYE"!
CLICK!
YEOW! MY EYES-- I CAN'T SEE TO LAUNCH THE BIRDS!
THAT WAS THE IDEA, VULTURE! AND EVEN THOUGH YOU DON'T SEE US, WE'LL MAKE OUR PRESENCE KNOWN!
WE'VE TAKEN THEM, ROBIN! LET'S GET THEM ROUNDED UP FOR COMMISSIONER GORDON!
AND SO, BY THE TIME A POLICE LAUNCH ARRIVES...
GREAT GHOSTS! YOU'VE ALREADY CAPTURED THEM, BATMAN! WE FOLLOWED THE SIGNALS SENT BY YOUR MINIATURE RADIO SET AS QUICKLY AS POSSIBLE!
FORTUNATELY, COMMISSIONER, THAT PROVED UNNECESSARY! WE MANAGED TO TRIP UP THE TERRIBLE TRIO ON OUR OWN!
CLICK CLICK
POLICE
THE END.
12


SUPERMAN
DC
NATIONAL COMICS
10¢
MAY NO. 267
APPROVED BY THE COMICS CODE AUTHORITY
Detective COMICS
"¡BATMAN CONOCE A BAT-MITE!"
¡GRAN SCOTT, BATMAN, ALGUIEN HA ESTADO RONDADO POR LA BAT-CUEVA!
CLARO, FUI YO-- ¡BAT-MITE! ¡HE VENIDO A TU MUNDO PARA UNIRME A TU EQUIPO!


BATMAN
With
ROBIN
THE BOY WONDER
¿ES UN ELFO...? ¿UN DUENDECILLO...? ¿UN PEQUEÑO DIABLO O UN GENIO? ¿POR QUÉ NO DEJA DE HOSTIGAR A BATMAN Y ROBIN MIENTRAS LUCHAN CONTRA EL CRIMEN? CONOCERÉIS LAS ASOMBROSAS RESPUESTAS CUANDO VEÁIS CÓMO...
BATMAN CONOCE A BATMITO
BATMAN MEETS BAT-MITE
ESOS MALHECHORES ESTÁN DÁNDOLE GUERRA A BATMAN, ¿EH, ROBIN?
SÍ, BATMITO... ¡Y TODO ES CULPA TUYA!
BOB KANE

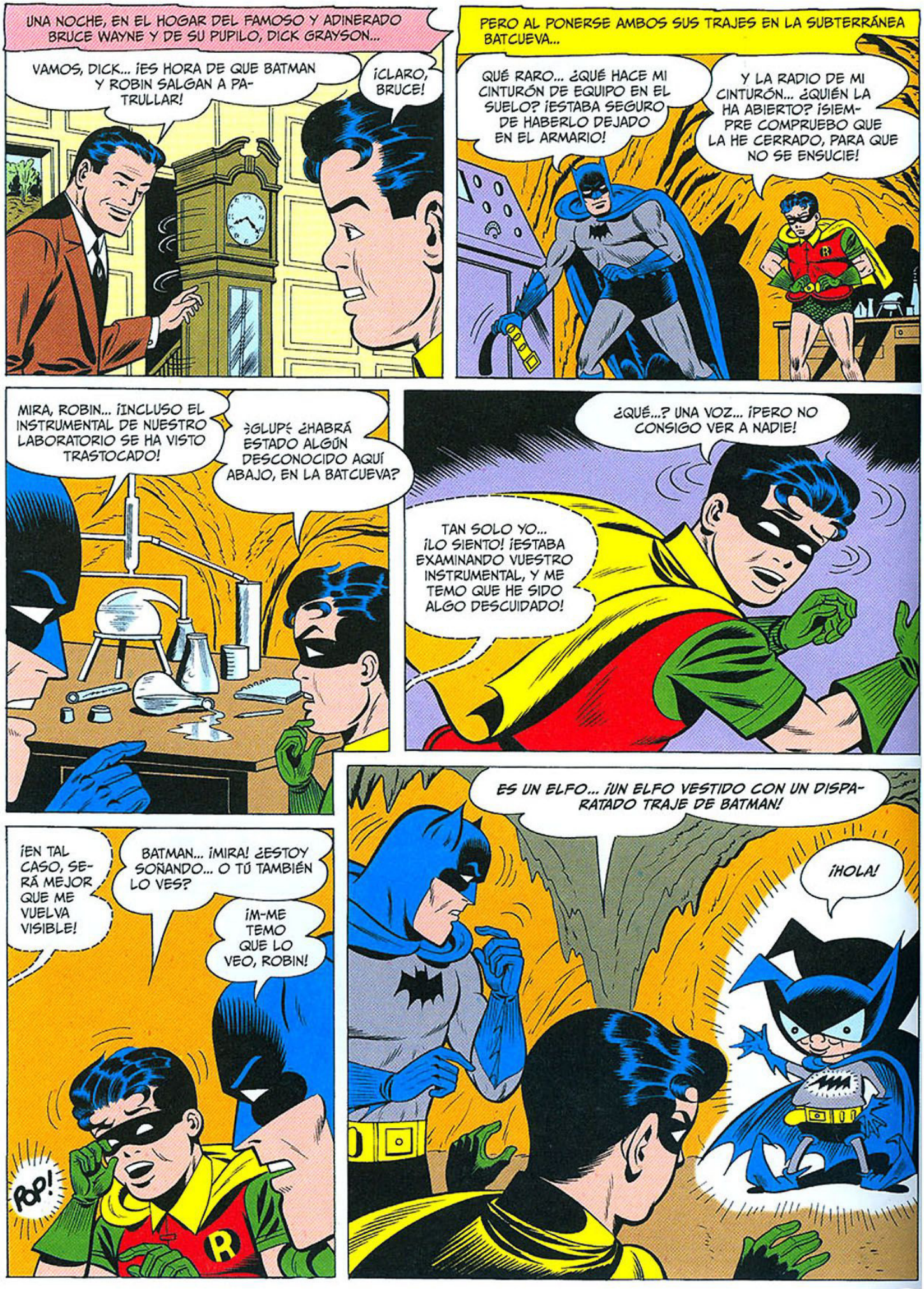
UNA NOCHE, EN EL HOGAR DEL FAMOSO Y ADINERADO BRUCE WAYNE Y DE SU PUPILO, DICK GRAYSON...
VAMOS, DICK... ¡ES HORA DE QUE BATMAN Y ROBIN SALGAN A PATRULLAR!
¡CLARO, BRUCE!
PERO AL PONERSE AMBOS SUS TRAJES EN LA SUBTERRÁNEA BATCUEVA...
QUÉ RARO... ¿QUÉ HACE MI CINTURÓN DE EQUIPO EN EL SUELO? ¡ESTABA SEGURO DE HABERLO DEJADO EN EL ARMARIO!
Y LA RADIO DE MI CINTURÓN... ¿QUIÉN LA HA ABIERTO? ¡SIEMPRE COMPRUEBO QUE LA HE CERRADO, PARA QUE NO SE ENSUCIE!
MIRA, ROBIN... ¡INCLUSO EL INSTRUMENTAL DE NUESTRO LABORATORIO SE HA VISTO TRASTOCADO!
¿GLUP? ¿HABRÁ ESTADO ALGÚN DESCONOCIDO AQUÍ ABAJO, EN LA BATCUEVA?
¿QUÉ...? UNA VOZ... ¡PERO NO CONSIGO VER A NADIE!
TAN SOLO YO... ¡LO SIENTO! ¡ESTABA EXAMINANDO VUESTRO INSTRUMENTAL, Y ME TEMO QUE HE SIDO ALGO DESCUIDADO!
¡EN TAL CASO, SERÁ MEJOR QUE ME VUELVA VISIBLE!
BATMAN... ¡MIRA! ¿ESTOY SOÑANDO... O TÚ TAMBIÉN LO VES?
¡M-ME TEMO QUE LO VEO, ROBIN!
POP!
ES UN ELFO... ¡UN ELFO VESTIDO CON UN DISPARATADO TRAJE DE BATMAN!
¡HOLA!

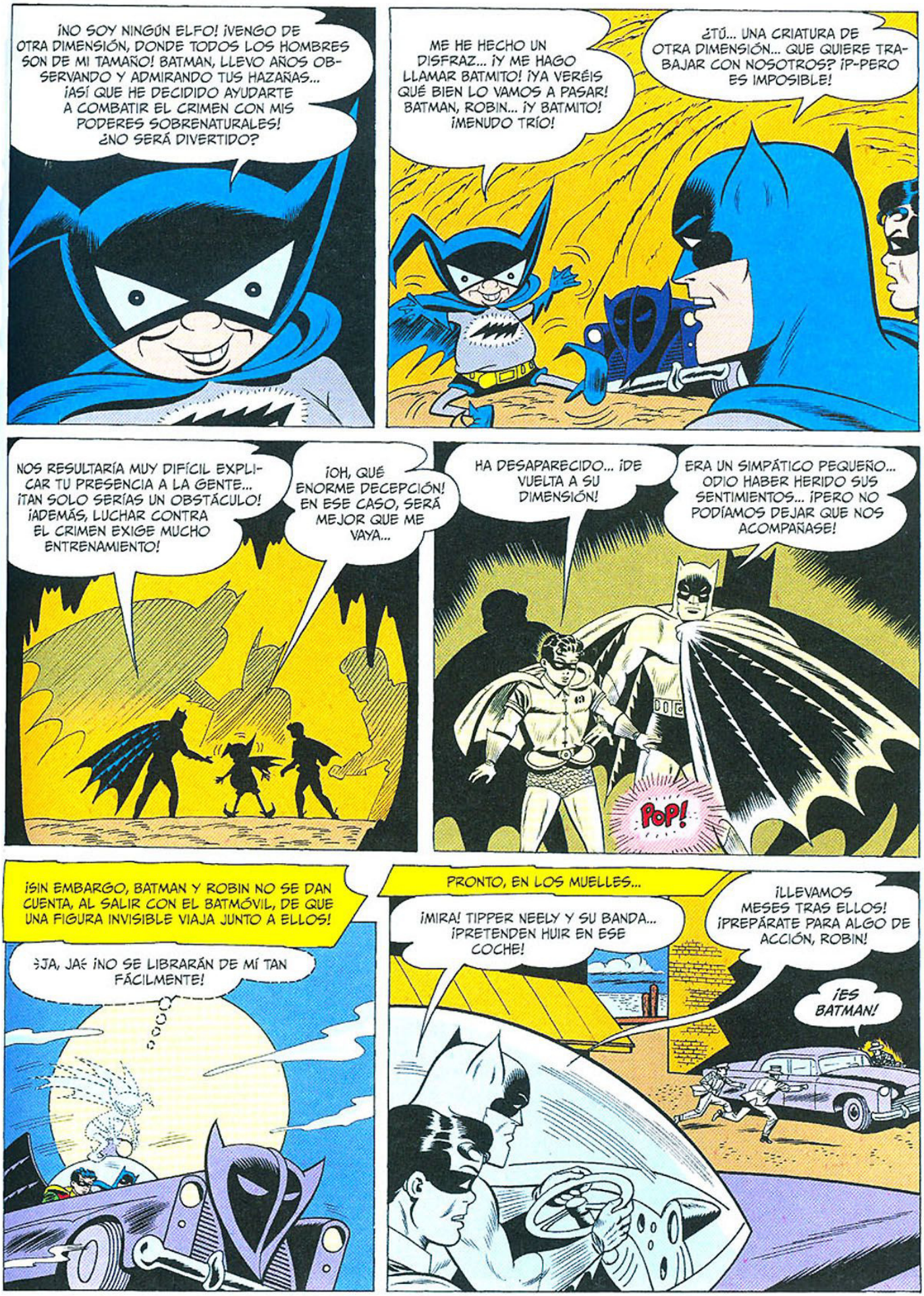
¡NO SOY NINGÚN ELFO! ¡VENGO DE OTRA DIMENSIÓN, DONDE TODOS LOS HOMBRES SON DE MI TAMAÑO! BATMAN, LLEVO AÑOS OBSERVANDO Y ADMIRANDO TUS HAZAÑAS... ¡ASÍ QUE HE DECIDIDO AYUDARTE A COMBATIR EL CRIMEN CON MIS PODERES SOBRENATURALES! ¿NO SERÁ DIVERTIDO?
ME HE HECHO UN DISFRAZ... ¡Y ME HAGO LLAMAR BATMITO! ¡YA VERÉIS QUÉ BIEN LO VAMOS A PASAR! BATMAN, ROBIN... ¡Y BATMITO! ¡MENUDO TRÍO!
¿TÚ... UNA CRIATURA DE OTRA DIMENSIÓN... QUE QUIERE TRABAJAR CON NOSOTROS? ¡P-PERO ES IMPOSIBLE!
NOS RESULTARÍA MUY DIFÍCIL EXPLICAR TU PRESENCIA A LA GENTE... ¡TAN SOLO SERÍAS UN OBSTÁCULO! ¡ADEMÁS, LUCHAR CONTRA EL CRIMEN EXIGE MUCHO ENTRENAMIENTO!
¡OH, QUÉ ENORME DECEPCIÓN! EN ESE CASO, SERÁ MEJOR QUE ME VAYA...
HA DESAPARECIDO... ¡DE VUELTA A SU DIMENSIÓN!
ERA UN SIMPÁTICO PEQUEÑO... ODIO HABER HERIDO SUS SENTIMIENTOS... ¡PERO NO PODÍAMOS DEJAR QUE NOS ACOMPAÑASE!
POP!
¡SIN EMBARGO, BATMAN Y ROBIN NO SE DAN CUENTA, AL SALIR CON EL BATMÓVIL, DE QUE UNA FIGURA INVISIBLE VIAJA JUNTO A ELLOS!
¿JA, JA? ¡NO SE LIBRARÁN DE MÍ TAN FÁCILMENTE!
PRONTO, EN LOS MUELLES...
¡MIRA! TIPPER NEELY Y SU BANDA... ¡PRETENDEN HUIR EN ESE COCHE!
¡LLEVAMOS MESES TRAS ELLOS! ¡PREPÁRATE PARA ALGO DE ACCIÓN, ROBIN!
¡ES BATMAN!

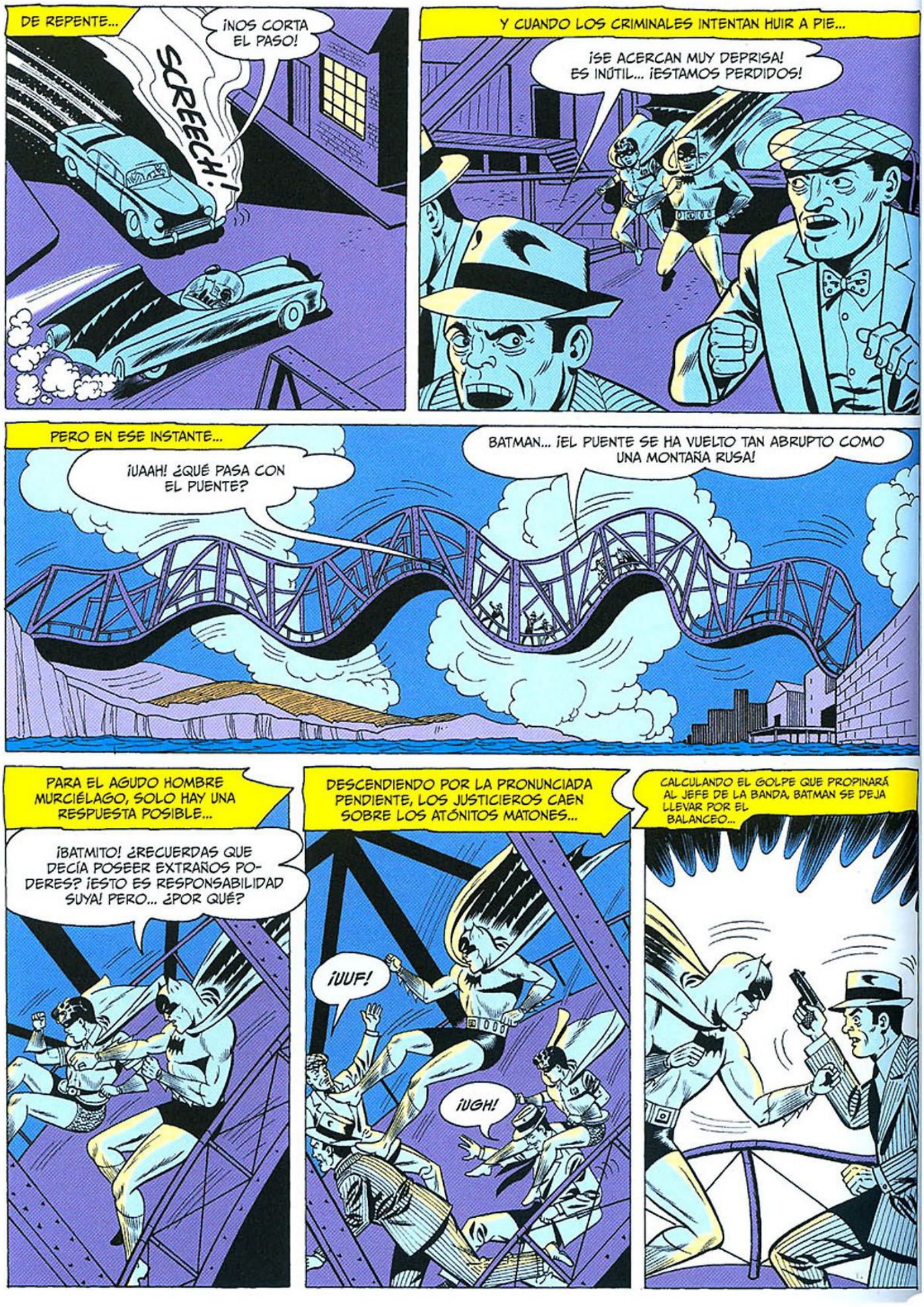
DE REPENTE...
¡NOS CORTA EL PASO!
SCREECH!
Y CUANDO LOS CRIMINALES INTENTAN HUIR A PIE...
¡SE ACERCAN MUY DEPRISA! ES INÚTIL... ¡ESTAMOS PERDIDOS!
PERO EN ESE INSTANTE...
¡UAAH! ¿QUÉ PASA CON EL PUENTE?
BATMAN... ¡EL PUENTE SE HA VUELTO TAN ABRUPTO COMO UNA MONTAÑA RUSA!
PARA EL AGUDO HOMBRE MURCIÉLAGO, SOLO HAY UNA RESPUESTA POSIBLE...
¡BATMITO! ¿RECUERDAS QUE DECÍA POSEER EXTRAÑOS PODERES? ¡ESTO ES RESPONSABILIDAD SUYA! PERO... ¿POR QUÉ?
DESCENDIENDO POR LA PRONUNCIADA PENDIENTE, LOS JUSTICIEROS CAEN SOBRE LOS ATÓNITOS MATONES...
¡UUF!
¡UGH!
CALCULANDO EL GOLPE QUE PROPINARÁ AL JEFE DE LA BANDA, BATMAN SE DEJA LLEVAR POR EL BALANCEO...

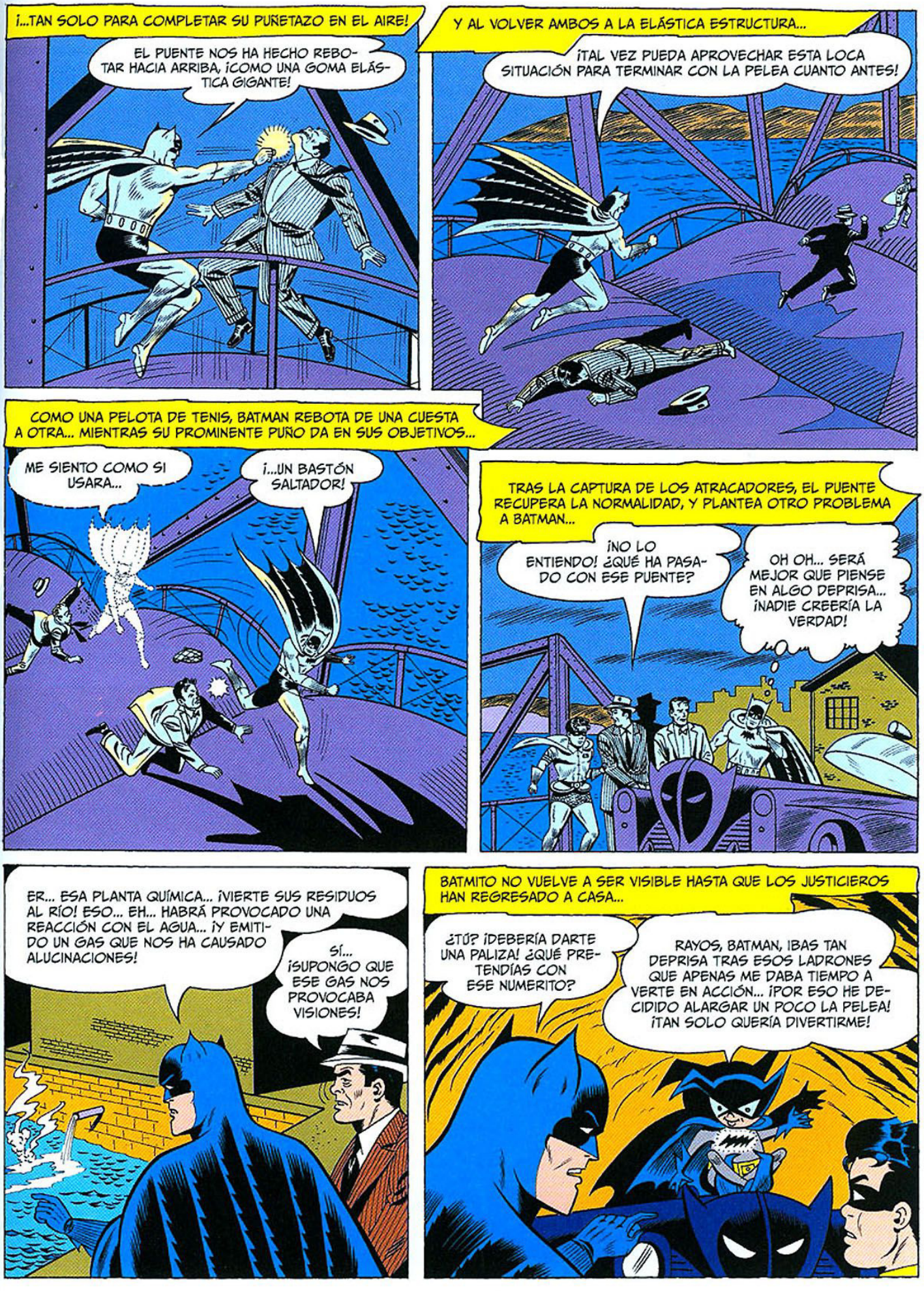
¡...TAN SOLO PARA COMPLETAR SU PUÑETAZO EN EL AIRE!
EL PUENTE NOS HA HECHO REBOTAR HACIA ARRIBA, ¡COMO UNA GOMA ELÁSTICA GIGANTE!
Y AL VOLVER AMBOS A LA ELÁSTICA ESTRUCTURA...
¡TAL VEZ PUEDA APROVECHAR ESTA LOCA SITUACIÓN PARA TERMINAR CON LA PELEA CUANTO ANTES!
COMO UNA PELOTA DE TENIS, BATMAN REBOTA DE UNA CUESTA A OTRA... MIENTRAS SU PROMINENTE PUÑO DA EN SUS OBJETIVOS...
ME SIENTO COMO SI USARA...
¡...UN BASTÓN SALTADOR!
TRAS LA CAPTURA DE LOS ATRACADORES, EL PUENTE RECUPERA LA NORMALIDAD, Y PLANTEA OTRO PROBLEMA A BATMAN...
¡NO LO ENTIENDO! ¿QUÉ HA PASADO CON ESE PUENTE?
OH OH... SERÁ MEJOR QUE PIENSE EN ALGO DEPRISA... ¡NADIE CREERÍA LA VERDAD!
ER... ESA PLANTA QUÍMICA... ¡VIERTE SUS RESIDUOS AL RÍO! ESO... EH... HABRÁ PROVOCADO UNA REACCIÓN CON EL AGUA... ¡Y EMITIDO UN GAS QUE NOS HA CAUSADO ALUCINACIONES!
SÍ... ¡SUPONGO QUE ESE GAS NOS PROVOCABA VISIONES!
BATMITO NO VUELVE A SER VISIBLE HASTA QUE LOS JUSTICIEROS HAN REGRESADO A CASA...
¿TÚ? ¡DEBERÍA DARTE UNA PALIZA! ¿QUÉ PRETENDÍAS CON ESE NUMERITO?
RAYOS, BATMAN, ¡BAS TAN DEPRISA TRAS ESOS LADRONES QUE APENAS ME DABA TIEMPO A VERTE EN ACCIÓN... ¡POR ESO HE DECIDIDO ALARGAR UN POCO LA PELEA! ¡TAN SOLO QUERÍA DIVERTIRME!

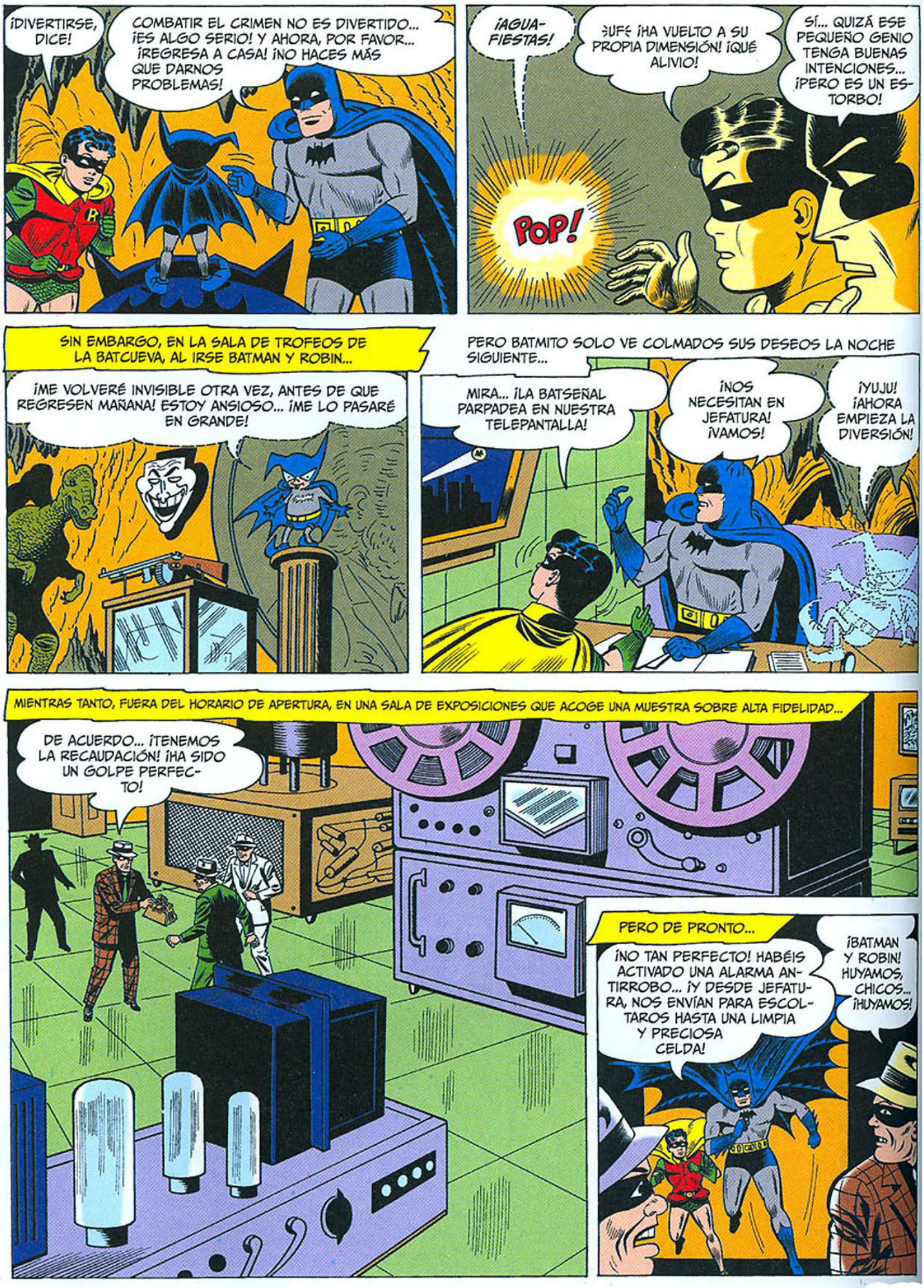
¡DIVERTIRSE, DICE!
COMBATIR EL CRIMEN NO ES DIVERTIDO... ¡ES ALGO SERIO! Y AHORA, POR FAVOR... ¡REGRESA A CASA! ¡NO HACES MÁS QUE DARNOS PROBLEMAS!
¡AGUA-FIESTAS!
¡UFF! ¡HA VUELTO A SU PROPIA DIMENSIÓN! ¡QUÉ ALIVIO!
SÍ... QUIZÁ ESE PEQUEÑO GENIO TENGA BUENAS INTENCIONES... ¡PERO ES UN ESTORBO!
POP!
SIN EMBARGO, EN LA SALA DE TROFEOS DE LA BATCUEVA, AL IRSE BATMAN Y ROBIN...
¡ME VOLVERÉ INVISIBLE OTRA VEZ, ANTES DE QUE REGRESEN MAÑANA! ESTOY ANSIOSO... ¡ME LO PASARÉ EN GRANDE!
PERO BATMITO SOLO VE COLMADOS SUS DESEOS LA NOCHE SIGUIENTE...
MIRA... ¡LA BATSEÑAL PARPADEA EN NUESTRA TELEPANTALLA!
¡NOS NECESITAN EN JEFATURA! ¡VAMOS!
¡YUJU! ¡AHORA EMPIEZA LA DIVERSIÓN!
MIENTRAS TANTO, FUERA DEL HORARIO DE APERTURA, EN UNA SALA DE EXPOSICIONES QUE ACOGE UNA MUESTRA SOBRE ALTA FIDELIDAD...
DE ACUERDO... ¡TENEMOS LA RECAUDACIÓN! ¡HA SIDO UN GOLPE PERFECTO!
PERO DE PRONTO...
¡NO TAN PERFECTO! HABÉIS ACTIVADO UNA ALARMA ANTIRROBO... ¡Y DESDE JEFATURA, NOS ENVÍAN PARA ESCOLTAROS HASTA UNA LIMPIA Y PRECIOSA CELDA!
¡BATMAN Y ROBIN! HUYAMOS, CHICOS... ¡HUYAMOS!


MIENTRAS LOS LADRONES INTENTAN ABRIRSE PASO SOBRE LA RÉPLICA GIGANTE DE UN AMPLIFICADOR...
¿ESTÁS BIEN, ROBIN?
SÍ... ¡PERO DUDO QUE ELLOS TAMBIÉN LO ESTÉN!
ALTO, BATMAN... ¡SABEMOS CUÁNDO HEMOS PERDIDO!
CARAY... ¡Y YO QUE ESPERABA ALGO DE ACCIÓN ESPECTACULAR! ¡SUPONGO QUE TENDRÉ QUE ALENTARLA UN POCO...!
DE REPENTE, UN DISCO DESCIENDE DESDE EL COLOSAL FONÓGRAFO Y...
¿EH...?
¡CARÁMBANOS!
¿D-DE DÓNDE HA SALIDO ESO?
¿QUÉ MÁS DA? TAN SOLO SÉ QUE NOS ALEJA DE BATMAN Y ROBIN... ¡QUIZÁ INCLUSO NOS SAQUE DE AQUÍ!
ESTO TAMBIÉN ES OBRA DE BATMITO... ¡ESE GENIECILLO!
¡YA NOS PREOCUPAREMOS DE ÉL LUEGO! ¡AHORA MISMO, DEBO PENSAR EN ALGÚN MODO DE SUBIR HASTA ESOS MALVADOS!

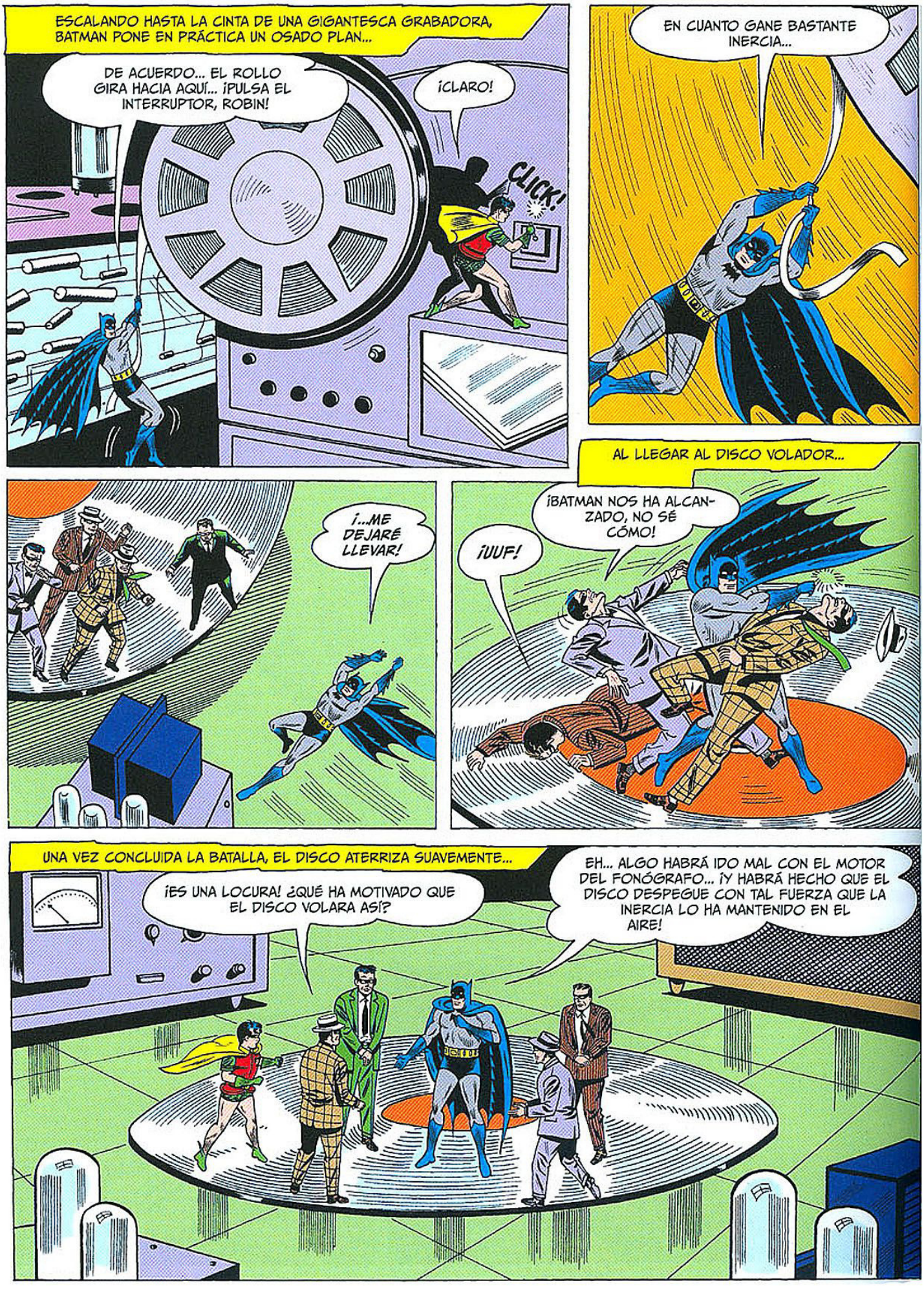
ESCALANDO HASTA LA CINTA DE UNA GIGANTESCA GRABADORA, BATMAN PONE EN PRÁCTICA UN OSADO PLAN...
DE ACUERDO... EL ROLLO GIRA HACIA AQUÍ... ¡PULSA EL INTERRUPTOR, ROBIN!
¡CLARO!
CLICK!
EN CUANTO GANE BASTANTE INERCIA...
¡...ME DEJARÉ LLEVAR!
AL LLEGAR AL DISCO VOLADOR...
¡BATMAN NOS HA ALCANZADO, NO SÉ CÓMO!
¡UUF!
UNA VEZ CONCLUIDA LA BATALLA, EL DISCO ATERRIZA SUAVEMENTE...
¡ES UNA LOCURA! ¿QUÉ HA MOTIVADO QUE EL DISCO VOLARA ASÍ?
EH... ALGO HABRÁ IDO MAL CON EL MOTOR DEL FONÓGRAFO... ¡Y HABRÁ HECHO QUE EL DISCO DESPEGUE CON TAL FUERZA QUE LA INERCIA LO HA MANTENIDO EN EL AIRE!

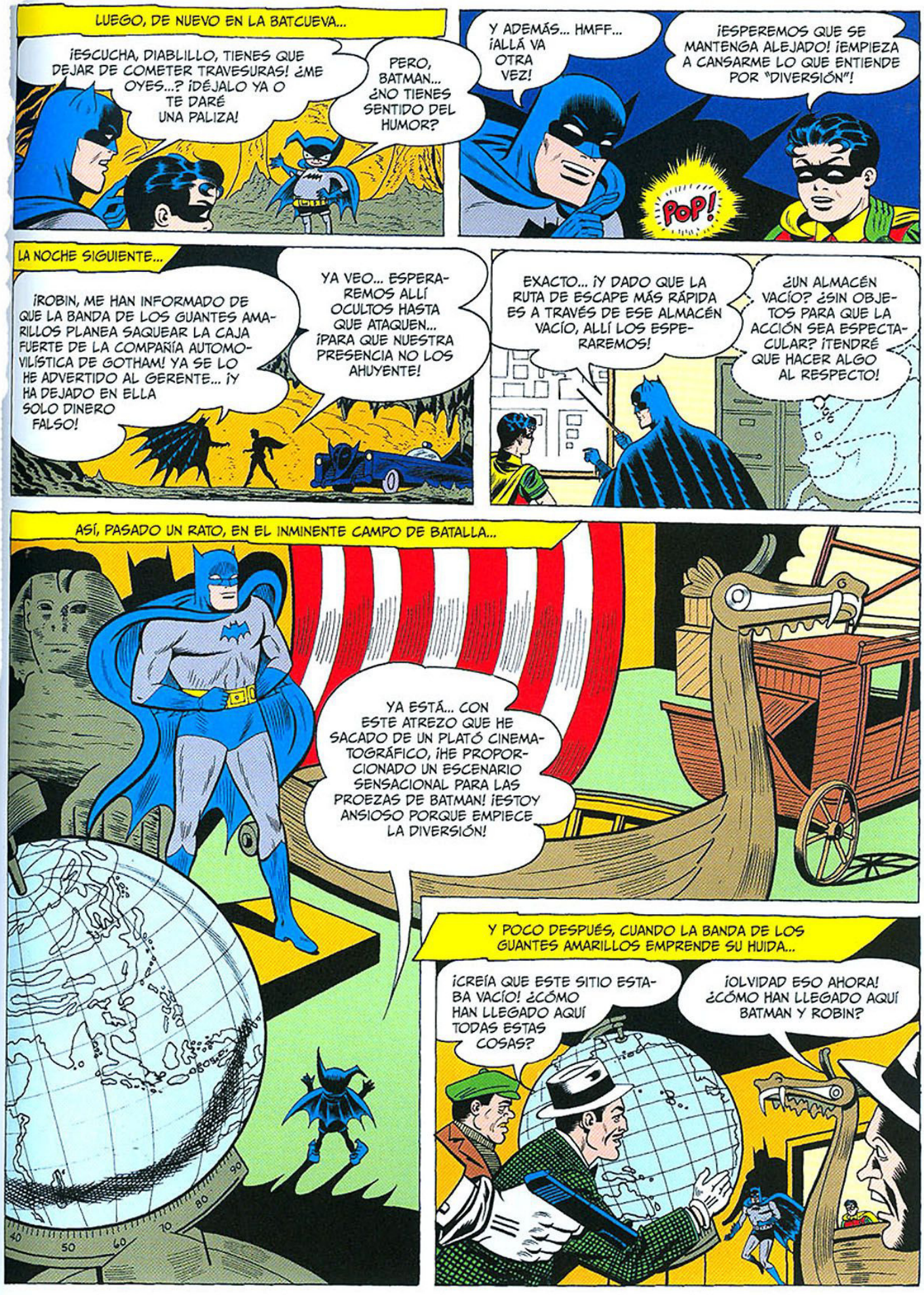
LUEGO, DE NUEVO EN LA BATCUEVA...
¡ESCUCHA, DIABLILLO, TIENES QUE DEJAR DE COMETER TRAVESURAS! ¿ME OYES...? ¡DÉJALO YA O TE DARÉ UNA PALIZA!
PERO, BATMAN... ¿NO TIENES SENTIDO DEL HUMOR?
Y ADEMÁS... HMFF... ¡ALLÁ VA OTRA VEZ!
¡ESPEREMOS QUE SE MANTENGA ALEJADO! ¡EMPIEZA A CANSARME LO QUE ENTIENDE POR "DIVERSIÓN"!
POP!
LA NOCHE SIGUIENTE...
¡ROBIN, ME HAN INFORMADO DE QUE LA BANDA DE LOS GUANTES AMARILLOS PLANEA SAQUEAR LA CAJA FUERTE DE LA COMPAÑÍA AUTOMOVILÍSTICA DE GOTHAM! YA SE LO HE ADVERTIDO AL GERENTE... ¡Y HA DEJADO EN ELLA SOLO DINERO FALSO!
YA VEO... ESPERAREMOS ALLÍ OCULTOS HASTA QUE ATAQUEN... ¡PARA QUE NUESTRA PRESENCIA NO LOS AHUYENTE!
EXACTO... ¡Y DADO QUE LA RUTA DE ESCAPE MÁS RÁPIDA ES A TRAVÉS DE ESE ALMACÉN VACÍO, ALLÍ LOS ESPERAREMOS!
¿UN ALMACÉN VACÍO? ¿SIN OBJETOS PARA QUE LA ACCIÓN SEA ESPECTACULAR? ¡TENDRÉ QUE HACER ALGO AL RESPECTO!
ASÍ, PASADO UN RATO, EN EL INMINENTE CAMPO DE BATALLA...
YA ESTÁ... CON ESTE ATREZO QUE HE SACADO DE UN PLATÓ CINEMATOGRÁFICO, ¡HE PROPORCIONADO UN ESCENARIO SENSACIONAL PARA LAS PROEZAS DE BATMAN! ¡ESTOY ANSIOSO PORQUE EMPIECE LA DIVERSIÓN!
Y POCO DESPUÉS, CUANDO LA BANDA DE LOS GUANTES AMARILLOS EMPRENDE SU HUIDA...
¡CREÍA QUE ESTE SITIO ESTABA VACÍO! ¿CÓMO HAN LLEGADO AQUÍ TODAS ESTAS COSAS?
¡OLVIDAD ESO AHORA! ¿CÓMO HAN LLEGADO AQUÍ BATMAN Y ROBIN?


CON DESTREZA, EL DÚO DINÁMICO ENTRA EN ACCIÓN...
¡ESTÚPIDOS! ¡DETENEDLE!
¿AH, SÍ...? ¿CÓMO?
¡QUIZÁ DANDO LA VUELTA AL MUNDO!
BANG!
OOF!
PERO, TRAS UN MOMENTO, MIENTRAS LOS DESESPERADOS ATRACADORES EMPUJAN UN NAVÍO EN FORMA DE DRAGÓN CONTRA LOS JUSTICIEROS...
CARAY... ¡ESOS MALVADOS QUIZÁ LOGREN ESCAPAR! ¡ES MI OPORTUNIDAD PARA DEMOSTRAR ANTE BATMAN Y ROBIN QUE PUEDO AYUDARLES!
AL CABO DE UN INSTANTE, CUANDO UNA FUERZA INVISIBLE PONE A SALVO A LA PAREJA SOBRE LA RÉPLICA DE UNA ESFINGE...
¿QUÉ...? ¡SE MUEVE! BATMITO... ¡HAS SIDO TÚ!
POP!
¡NATURALMENTE! LOS LADRONES SIGUEN COLINA ABAJO, A BORDO DE ESA NAVE VIKINGA... ¡AHORA PODRÉIS ALCANZARLOS FÁCILMENTE!
PERO ENTONCES...
¡CUIDADO!
¡UUPS! ¡HE HECHO QUE ESTA COSA REBOTE DEMASIADO!

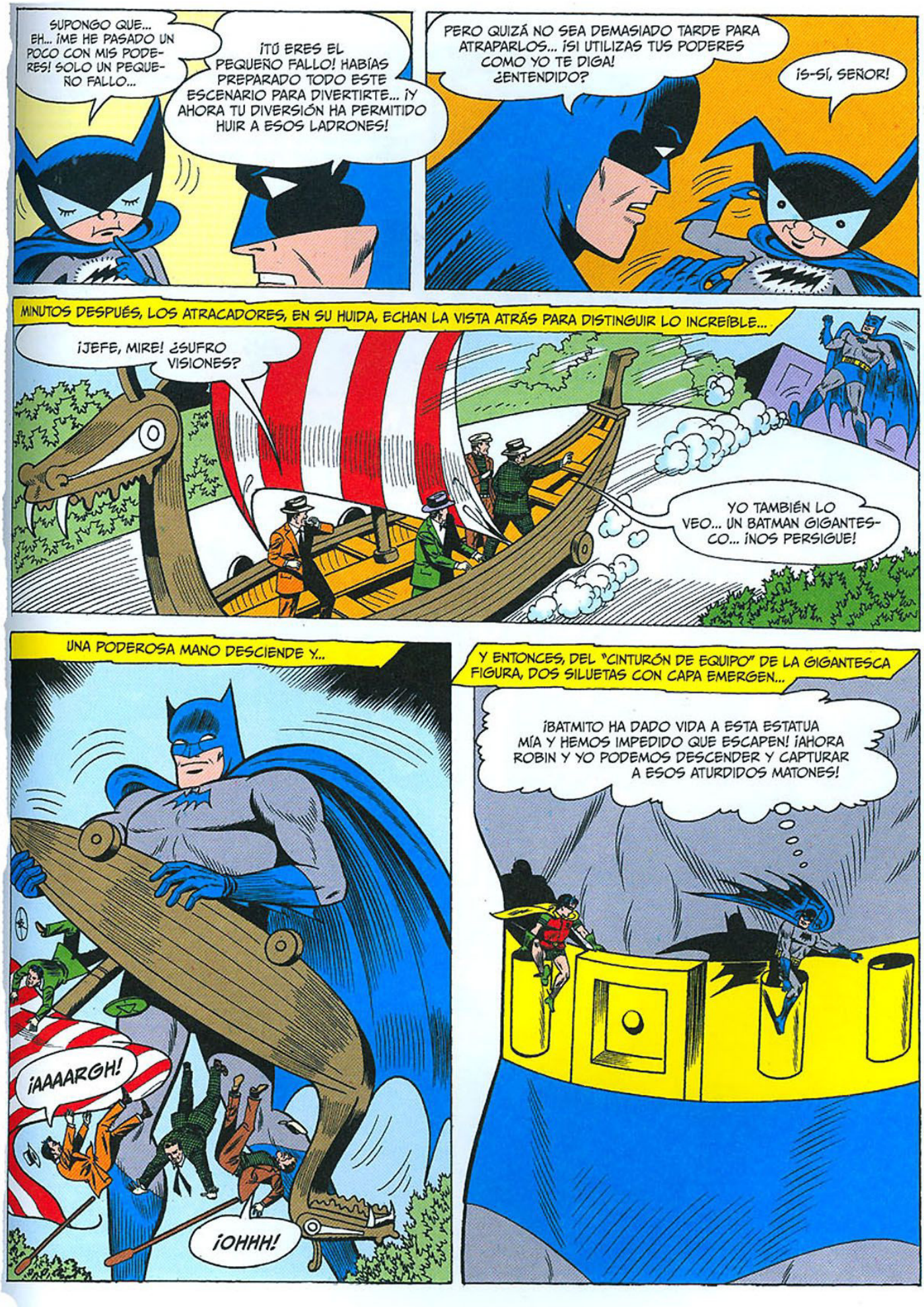
SUPONGO QUE... EH... ¡ME HE PASADO UN POCO CON MIS PODERES! SOLO UN PEQUEÑO FALLO...
¡TÚ ERES EL PEQUEÑO FALLO! HABÍAS PREPARADO TODO ESTE ESCENARIO PARA DIVERTIRTE... ¡Y AHORA TU DIVERSIÓN HA PERMITIDO HUIR A ESOS LADRONES!
PERO QUIZÁ NO SEA DEMASIADO TARDE PARA ATRAPARLOS... ¡SI UTILIZAS TUS PODERES COMO YO TE DIGA! ¿ENTENDIDO?
¡S-SÍ, SEÑOR!
MINUTOS DESPUÉS, LOS ATRACADORES, EN SU HUIDA, ECHAN LA VISTA ATRÁS PARA DISTINGUIR LO INCREÍBLE...
¡JEFE, MIRE! ¿SUFRO VISIONES?
YO TAMBIÉN LO VEO... UN BATMAN GIGANTESCO... ¡NOS PERSIGUE!
UNA PODEROSA MANO DESCIENDE Y...
¡AAAARGH!
¡OHHH!
Y ENTONCES, DEL "CINTURÓN DE EQUIPO" DE LA GIGANTESCA FIGURA, DOS SILUETAS CON CAPA EMERGEN...
¡BATMITO HA DADO VIDA A ESTA ESTATUA MÍA Y HEMOS IMPEDIDO QUE ESCAPEN! ¡AHORA ROBIN Y YO PODEMOS DESCENDER Y CAPTURAR A ESOS ATURDIDOS MATONES!


CUANDO LOS LADRONES DETENIDOS VUELVEN EN SÍ...
SI ESTE ES EL VERDADERO BATMAN, ¿QUIÉN ES EL GRANDULLÓN?
¡BAH! ¡SERÁ UN ROBOT! ¿QUÉ OTRA COSA SI NO?
UN ROBOT, ¿EH? UNA EXPLICACIÓN TAN BUENA COMO CUALQUIERA...
LUEGO, DE VUELTA A LA BATCUEVA...
¡DESDE QUE LLEGASTE, NO NOS HAS CAUSADO MÁS QUE PROBLEMAS! YA TE HAS DIVERTIDO... ¡ASÍ QUE, POR FAVOR, DÉJANOS EN PAZ Y VUELVE A TU DIMENSIÓN!
DE ACUERDO, BATMAN... ¡SUPONGO QUE ES HORA DE REGRESAR A CASA!
ADIÓS... ¡POR AHORA!
¿"POR AHORA"? ¿SIGNIFICA QUE VAS A VOLVER? ¡OH, NO!
NO VENGAS MÁS... ¡POR FAVOR! VAMOS A MUDARNOS... A CHINA... A MARTE...
CIELOS, BATMAN... ¿SABES LO QUE SIGNIFICARÍA QUE ESE PEQUEÑO DIABLILLO VOLVIESE?
SÍ, ROBIN... PROBLEMAS ¿AY?... MÁS PROBLEMAS... ¡Y "DIVERSIÓN"!
POP!
FIN

THREE DIMENSION

25¢

3-D BAT MAN



ADVENTURES IN *Amazing*

3-D ACTION

SPECIAL

BATMAN'S OWN 3D GLASSES



PREFACIO
LOS LADRONES ROBOT

La historia *Los ladrones robot* apareció por primera vez en 1947 en el número 42 de Batman, correspondiente a agosto-septiembre de este año. Con sus trampas de ciencia ficción, sus gigantescos monstruos mecánicos, y la última persecución bajo la lluvia sobre el elevado Gotham State Building, era normal que los editores la tomaran en consideración en 1953 cuando se pusieron a buscar material adecuado para un cómic en 3-D.

Con los cambios artísticos y los retoques necesarios para enfatizar los aspectos tridimensionales, la historia apareció en el clásico BATMAN ADVENTURES IN AMAZING 3-D ACTION de diciembre de 1953. Trece años después, en 1966, cuando la serie de televisión de Batman estaba en la cima de su popularidad, una segunda edición del cómic fue publicada (con la adicción de fotogramas de la serie en sus páginas interiores de cubierta y un anuncio en la contraportada).

Como no quedó constancia de ello en el tiempo que se hizo *Los ladrones robots*, no hay forma de estar cien por cien seguro de quién escribió esta historia. Los artistas, basándose en la opinión de un grupo de expertos de nuestras oficinas, podrían ser Curt Swan y Sheldon Moldoff.

Para producir este clásico de los comic-books de los años cincuenta, hemos solicitado la ayuda de nuestro separador de 3-D, Ray Zone, para que hiciera una reconstrucción basada en los efectos tridimensionales originales creados por el mánager de producción de DC, Jack Adler, allá por 1953. Treinta y siete años después, *Los ladrones robots* están de nuevo a vuetro alcance en toda su gloria 3-D.

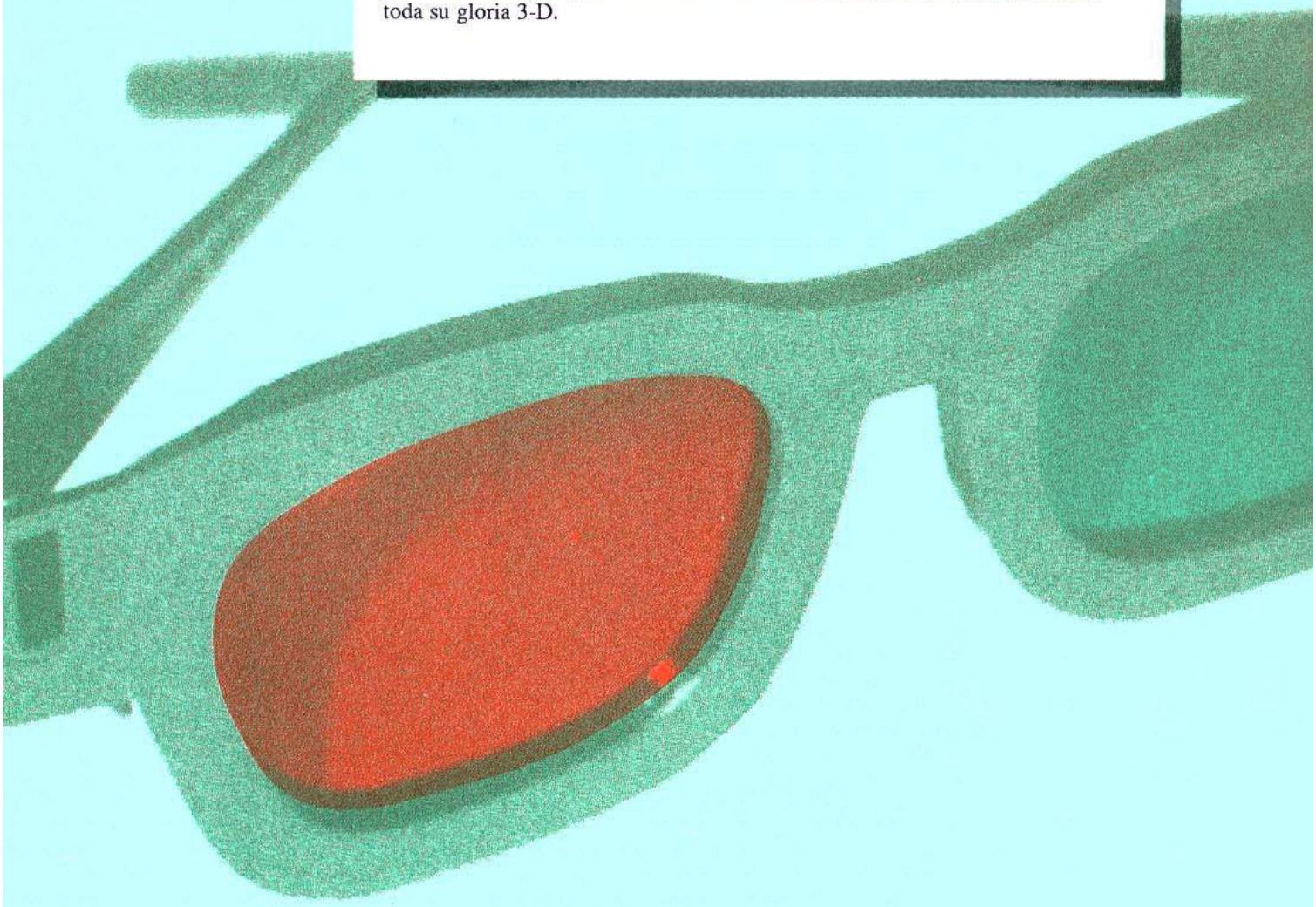

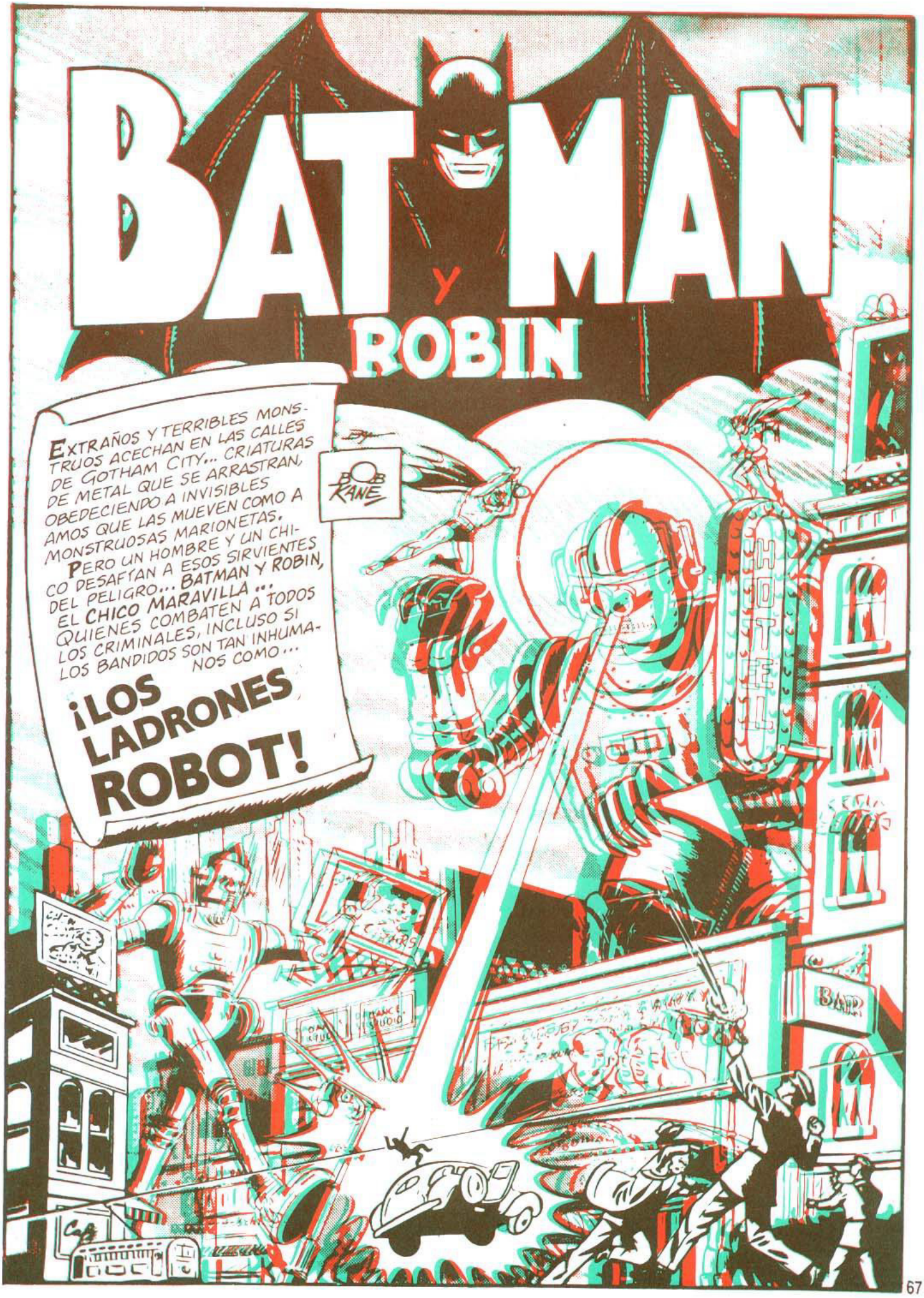
BATMAN
Y
ROBIN
EXTRAÑOS Y TERRIBLES MONSTRUOS ACECHAN EN LAS CALLES DE GOTHAM CITY... CRIATURAS DE METAL QUE SE ARRASTRAN, OBEDECIENDO A INVISIBLES AMOS QUE LAS MUEVEN COMO A MONSTRUOSAS MARIONETAS.
PERO UN HOMBRE Y UN CHICO DESAFÍAN A ESOS SIRVIENTES DEL PELIGRO... BATMAN Y ROBIN, EL CHICO MARAVILLA...
QUIENES COMBATEN A TODOS LOS CRIMINALES, INCLUSO SI LOS BANDIDOS SON TAN INHUMANOS COMO...
¡LOS LADRONES ROBOT!
BOB KANE
HOTEL
BAR

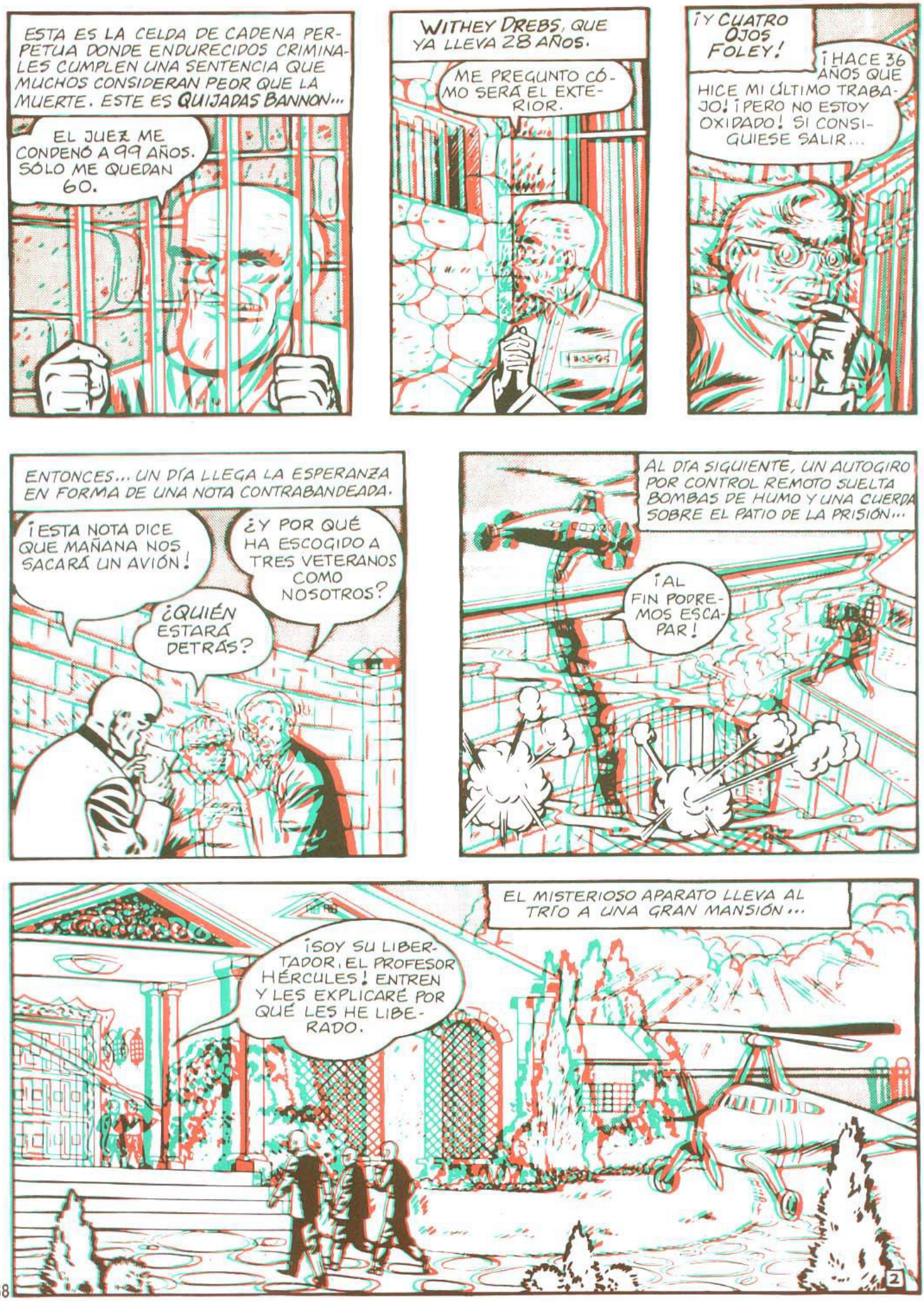
ESTA ES LA CELDA DE CADENA PERPETUA DONDE ENDURECIDOS CRIMINALES CUMPLEN UNA SENTENCIA QUE MUCHOS CONSIDERAN PEOR QUE LA MUERTE. ESTE ES QUIJADAS BANNON...
EL JUEZ ME CONDENÓ A 99 AÑOS. SÓLO ME QUEDAN 60.
WITHEY DREBS, QUE YA LLEVA 28 AÑOS.
ME PREGUNTO CÓMO SERÁ EL EXTERIOR.
¡Y CUATRO OJOS FOLEY!
¡HACE 36 AÑOS QUE HICE MI ÚLTIMO TRABAJO! ¡PERO NO ESTOY OXIDADO! SI CONSIGUIESE SALIR...
ENTONCES... UN DÍA LLEGA LA ESPERANZA EN FORMA DE UNA NOTA CONTRABANDEADA.
¡ESTA NOTA DICE QUE MAÑANA NOS SACARÁ UN AVIÓN!
¿Y POR QUÉ HA ESCOGIDO A TRES VETERANOS COMO NOSOTROS?
¿QUIÉN ESTARÁ DETRÁS?
AL DÍA SIGUIENTE, UN AUTOGIRO POR CONTROL REMOTO SUELTA BOMBAS DE HUMO Y UNA CUERDA SOBRE EL PATIO DE LA PRISIÓN...
¡AL FIN PODREMOS ESCAPAR!
EL MISTERIOSO APARATO LLEVA AL TRÍO A UNA GRAN MANSIÓN...
¡SOY SU LIBERTADOR, EL PROFESOR HÉRCULES! ENTREN Y LES EXPLICARÉ POR QUÉ LES HE LIBERADO.
2


HACE MUCHOS AÑOS ERAN CRIMINALES DE TALENTO... PERO HOY SON DEMASIADO VIEJOS PARA EL CRIMEN.
SÍ, TENEMOS BUENAS IDEAS, PERO ESTAMOS OXIDADOS.
EL MISTERIOSO PROFESOR HÉRCULES ABRE UNA CORTINA QUE REVELA...
¡PERO PUEDEN SER JÓVENES DE NUEVO. SUS PLANES, APRISIONADOS EN SUS CUERPOS ENVEJECIDOS, PODRÍAN SER LLEVADOS A CABO POR MIS ROBOTS!


PIENSEN EN ELLO... ESTOS ROBOTS OBEDECERÁN SUS ÓRDENES MIENTRAS USTEDES LOS CONTROLAN A SALVO DESDE AQUÍ Y OBSERVAN SUS ACCIONES EN LA PANTALLA.
3


SI LOS ROBOTS SON TAN BUENOS, ¿POR QUÉ NOS NECESITA?
¡PORQUE SON CRIMINALES ESPECIALISTAS! SU ESPECIALIDAD, WHITEY, ES ROBAR METALES PRECIOSOS EN SITIOS EXTRAÑOS... ASÍ QUE NUESTRO PRIMER TRABAJO SERÁ ROBAR EN LOS ESTUDIOS ARGOS, DONDE GUARDAN UNA FORTUNA EN PLATA PARA SU LABORATORIO CINEMATOGRÁFICO.

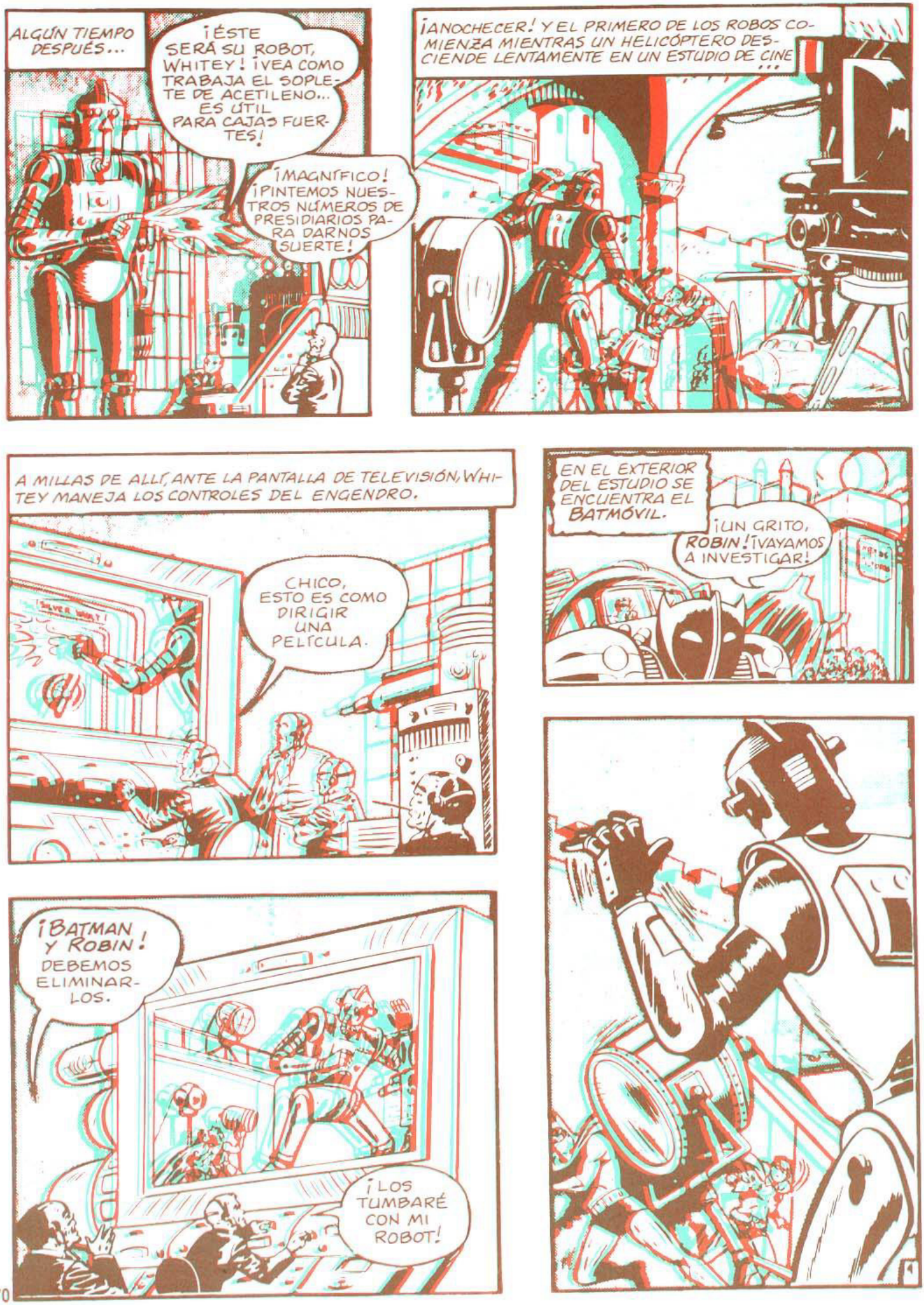
ALGÚN TIEMPO DESPUÉS...
¡ÉSTE SERÁ SU ROBOT, WHITEY! ¡VEA COMO TRABAJA EL SOPLETE DE ACETILENO... ES ÚTIL PARA CAJAS FUERTES!
¡MAGNÍFICO! ¡PINTEMOS NUESTROS NÚMEROS DE PRESIDIARIOS PARA DARNOS SUERTE!
¡ANOCHECER! Y EL PRIMERO DE LOS ROBOS COMIENZA MIENTRAS UN HELICÓPTERO DESCIENDE LENTAMENTE EN UN ESTUDIO DE CINE...
A MILLAS DE ALLÍ, ANTE LA PANTALLA DE TELEVISIÓN, WHITEY MANEJA LOS CONTROLES DEL ENGENDRO.
CHICO, ESTO ES COMO DIRIGIR UNA PELÍCULA.
EN EL EXTERIOR DEL ESTUDIO SE ENCUENTRA EL BATMÓVIL.
¡UN GRITO, ROBIN! ¡VAYAMOS A INVESTIGAR!
¡BATMAN Y ROBIN! DEBEMOS ELIMINARLOS.
¡LOS TUMBARÉ CON MI ROBOT!

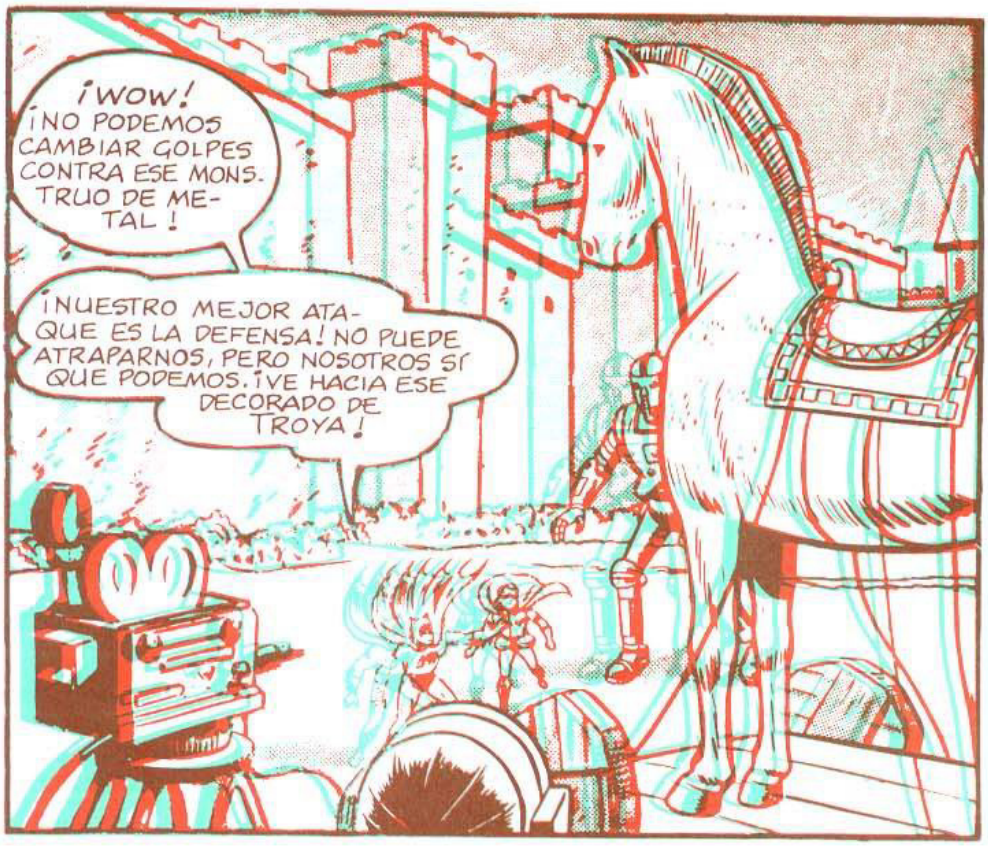
¡WOW! ¡NO PODEMOS CAMBIAR GOLPES CONTRA ESE MONSTRUO DE METAL!
¡NUESTRO MEJOR ATAQUE ES LA DEFENSA! NO PUEDE ATRAPARNOS, PERO NOSOTROS SÍ QUE PODEMOS. ¡VE HACIA ESE DECORADO DE TROYA!


COMO ACRÓBATAS, EL DINÁMICO DÚO SUBE A LA RÉPLICA DEL AFAMADO CABALLO DE TROYA...
¡ESTÁ QUEMANDO LAS CUERDAS! ¡RÁPIDO!


¡NO LO BASTANTE! ¡AHÍ VIENE EL HOMBRE DE HIERRO MONTANDO UNA CÁMARA!
¡LO CONSEGUIMOS!


Y EN UN MUNDO DE **AYER**, UN HOMBRE DE **HOY** COMBATE A UN MONSTRUO DEL **MAÑANA**.
¡UHHH-HH!


MIENTRAS TANTO, EL CHICO MARAVILLA SUJETA SU CUERDA DE SEDA EN UNA OREJA DE MADERA Y...
¡CUANTO MÁS GRANDES SON, MÁS DURO CAEN!


ENTRETANTO, DE VUELTA EN LA CIUDADELA DEL CRIMEN DEL PROFESOR HÉRCULES...
¡TODO EL ESTUDIO ESTÁ ARDIENDO! ¡HAS DE SALVAR TU ROBOT! ¡RÁPIDO, IDIOTA... ENVÍALE EL HELICÓPTERO!
¡EL RESCATE CONTROLADO POR RADIO!
¡ROBIN, SALTA... EL CABALLO CAE!
CRASH!
DESPUÉS...
¡MI POBRE ROBOT... CASI LO MATAN!
¡DE SER ASÍ, LOS RESULTADOS HUBIERAN SIDO FATALES PARA VOSOTROS!
CUATRO-OJOS, HE OÍDO QUE ERAS EXPERTO EN ASALTAR MUSEOS...
HE SACADO MÁS COSAS DE LOS MUSEOS DE LAS QUE CONTIENEN.
ENTRETANTO... LOS LUCHADORES CONTRA EL CRIMEN NO ESTÁN INACTIVOS.
MIRA ESTE ARTÍCULO... ¡83295! ¡EL NÚMERO DEL ROBOT ES EL MISMO QUE EL DE UNO DE LOS EVADIDOS! ¿COINCIDENCIA?
ME PREGUNTO... ¡MIREMOS NUESTROS ARCHIVOS!

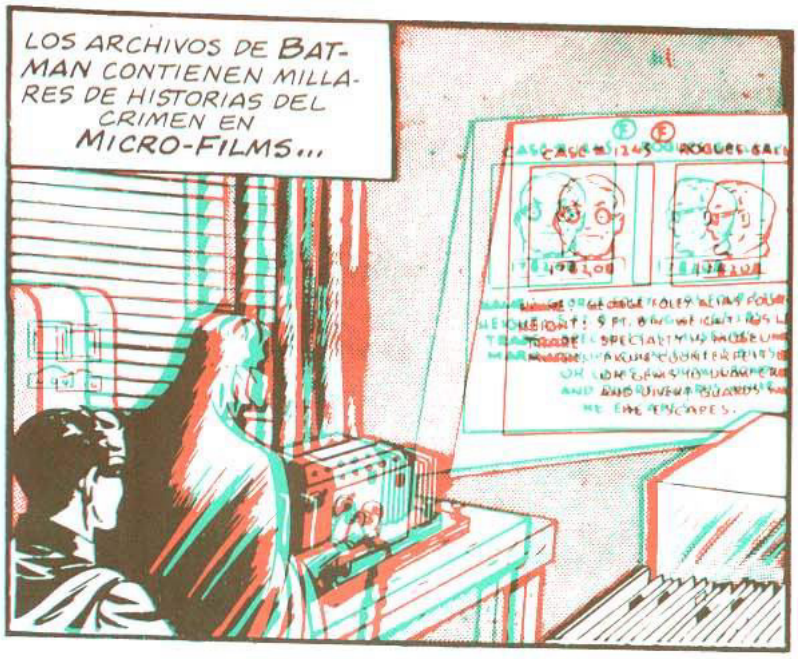
LOS ARCHIVOS DE BATMAN CONTIENEN MILLARES DE HISTORIAS DEL CRIMEN EN MICRO-FILMS...


DE REPENTE, ¡UNA ALARMA DE POLICÍA!
¡CUATRO-OJOS!
¡LLAMANDO AL COCHE 18! ¡UN ROBOT EN EL MUSEO DE GOTHAM! ¡LOS GUARDAS ESTÁN DETENIDOS POR LAS MULTITUDES QUE SE DISPUTAN LAS GEMAS!


LA METEÓRICA VELOCIDAD DEL BATMÓVIL SUPERA A LA DE LOS COCHES DE POLICÍA...
¡NO PODRÁ PASAR POR ENTRE ESA MULTITUD, ASÍ QUE IRÁ POR DETRÁS! ¡VAMOS!
¡JOYAS GRATIS!
¡DIAMANTES! ¡RUBÍES!


¡TENGO UNA SORPRESA QUE TUMBARÁ A ESE ROBOT DE ESPALDAS!
¿QUÉ HAY EN EL PAQUETE?


¡ESTE PEQUEÑO ANTI-TANQUE ES LO QUE NECESITA ESA MARIONETA METÁLICA!
¡UN BAZOOKA!


¡ESPERA! ¡NO PUEDO DISPARAR MIENTRAS ESTÉ SOSTENIENDO ESAS PINTURAS DEL MUSEO!
¡AHÍ VIENE! ¡PREPARADO!

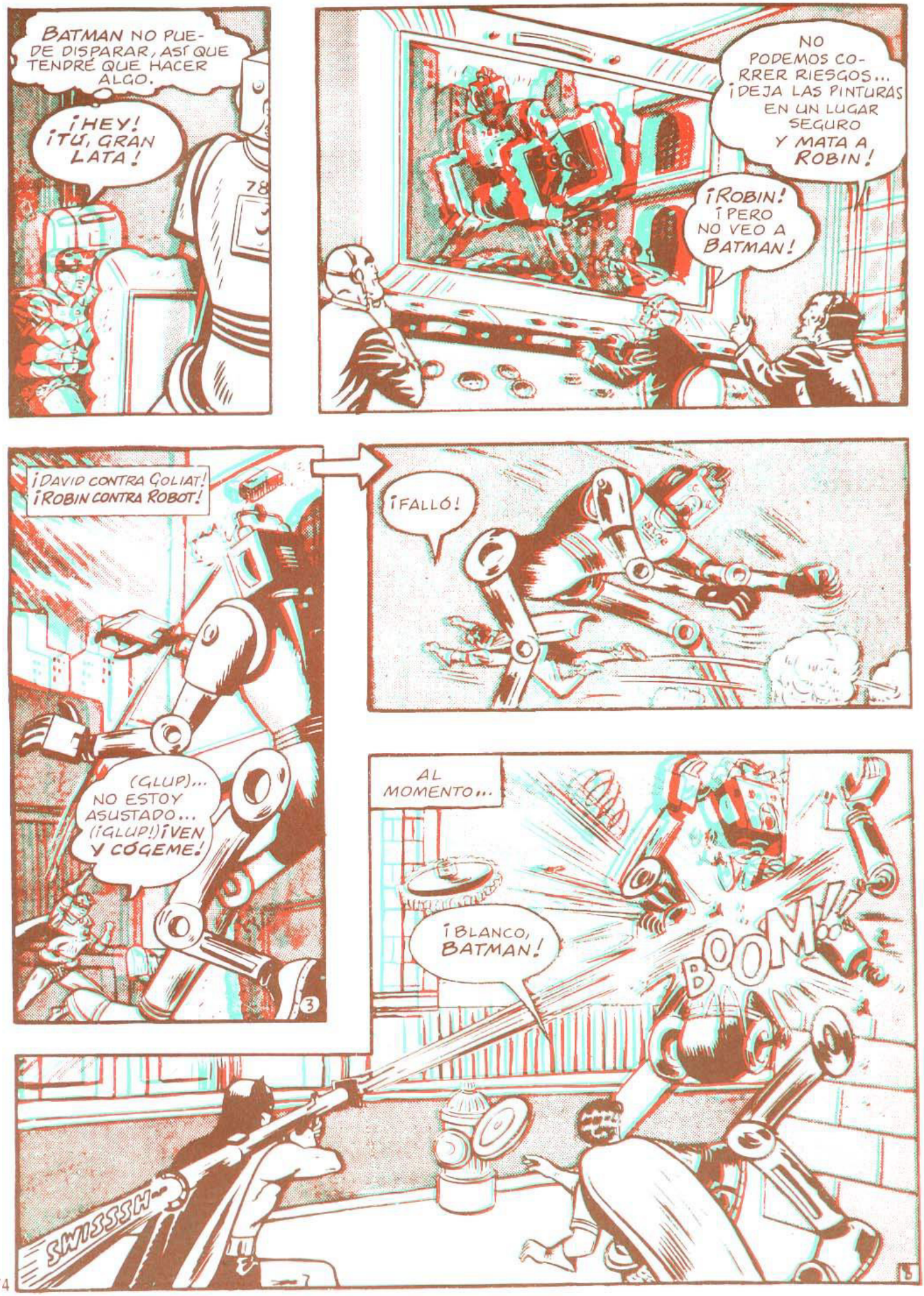
BATMAN NO PUEDE DISPARAR, ASÍ QUE TENDRÉ QUE HACER ALGO.
¡HEY! ¡TÚ, GRAN LATA!
NO PODEMOS CORRER RIESGOS... ¡DEJA LAS PINTURAS EN UN LUGAR SEGURO Y MATA A ROBIN!
¡ROBIN! ¡PERO NO VEO A BATMAN!
¡DAVID CONTRA GOLIAT! ¡ROBIN CONTRA ROBOT!
(GLUP)... NO ESTOY ASUSTADO... (¡GLUP!) ¡VEN Y CÓGEME!
¡FALLÓ!
AL MOMENTO...
¡BLANCO, BATMAN!
BOOM!
SWISSSH...


¡UN ROBOT MENOS DEL QUE PREOCUPARSE!
¡EL BAZOOKA ES TODO UN ARMA! LLEVEMOS ESOS CUADROS AL MUSEO.


¡TODA UN ARMA... PUES SUS ECOS MORTALES RESUENAN EN OTRA HABITACIÓN!
LLEVARÍA AÑOS CONSTRUIR OTRO ROBOT... YA NO ME ERES ÚTIL.
UGGHHH...
BANG!


¡LA UTILIDAD DE CUATRO-OJOS HA TERMINADO!
S-SÍ... ¡Y TENEMOS TRABAJO!


DESPUÉS... UN EJÉRCITO DE DOS HOMBRES PLANEA UNA ESTRATEGIA.
¿ESTAMOS DE ACUERDO EN QUE ALGÚN CIENTÍFICO PERVERSO ESTÁ DETRÁS DE ESOS ROBOS?
¡SÍ! Y ES OBVIO QUE ESOS ROBOTS ESTÁN CONTROLADOS POR RADIO Y OBSERVADOS POR TELEVISIÓN.


ESO ME DA UNA IDEA DE CÓMO PODEMOS ATRAPAR AL PRÓXIMO RO-ROBOT. SI EL TIEMPO ES BUENO...
¿TIEMPO? ¿QUÉ CLASE DE PLAN TIENES?


MÁS TARDE... EN EL INSTITUTO METEOROLÓGICO...
NUESTROS INSTRUMENTOS INDICAN RELÁMPAGOS Y TORMENTA PARA MAÑANA.
¡GRACIAS! ¡ES LO QUE ESTÁBAMOS ESPERANDO!

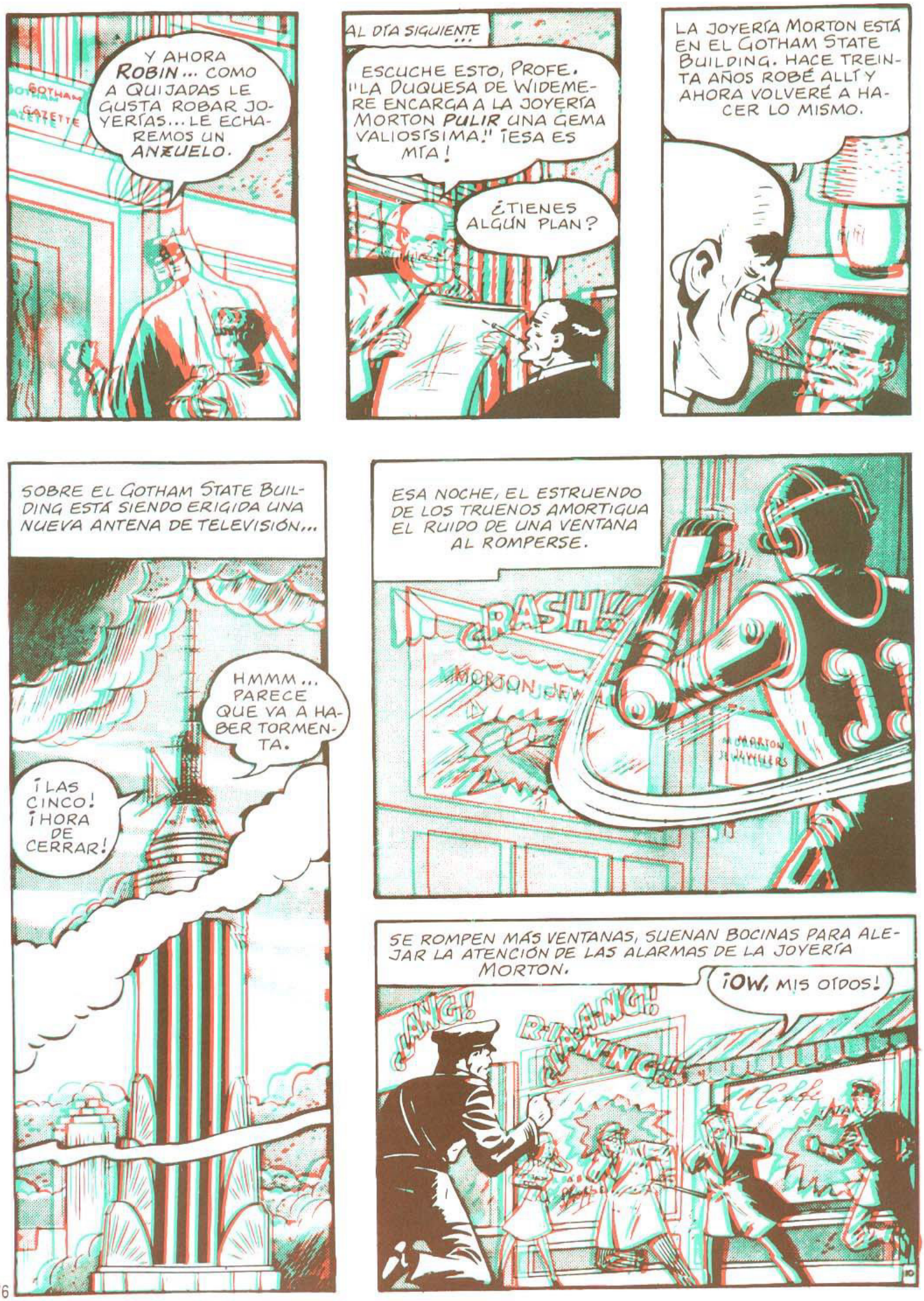
Y AHORA ROBIN... COMO A QUIJADAS LE GUSTA ROBAR JOYERÍAS... LE ECHAREMOS UN ANZUELO.
GOTHAM GAZETTE
AL DÍA SIGUIENTE...
ESCUCHE ESTO, PROFE. "LA DUQUESA DE WIDEMERE ENCARGA A LA JOYERÍA MORTON PULIR UNA GEMA VALIOSÍSIMA." ¡ESA ES MÍA!
¿TIENES ALGÚN PLAN?
LA JOYERÍA MORTON ESTÁ EN EL GOTHAM STATE BUILDING. HACE TREINTA AÑOS ROBÉ ALLÍ Y AHORA VOLVERÉ A HACER LO MISMO.
SOBRE EL GOTHAM STATE BUILDING ESTÁ SIENDO ERIGIDA UNA NUEVA ANTENA DE TELEVISIÓN...
HMMM... PARECE QUE VA A HABER TORMENTA.
¡LAS CINCO! ¡HORA DE CERRAR!
ESA NOCHE, EL ESTRUENDO DE LOS TRUENOS AMORTIGUA EL RUIDO DE UNA VENTANA AL ROMPERSE.
CRASH!!
MORTON JEWELLERS
SE ROMPEN MÁS VENTANAS, SUENAN BOCINAS PARA ALEJAR LA ATENCIÓN DE LAS ALARMAS DE LA JOYERÍA MORTON.
¡OW, MIS OÍDOS!
CLANG!
R-I-A-A-NG!
CLA-A-N-NG!!
10

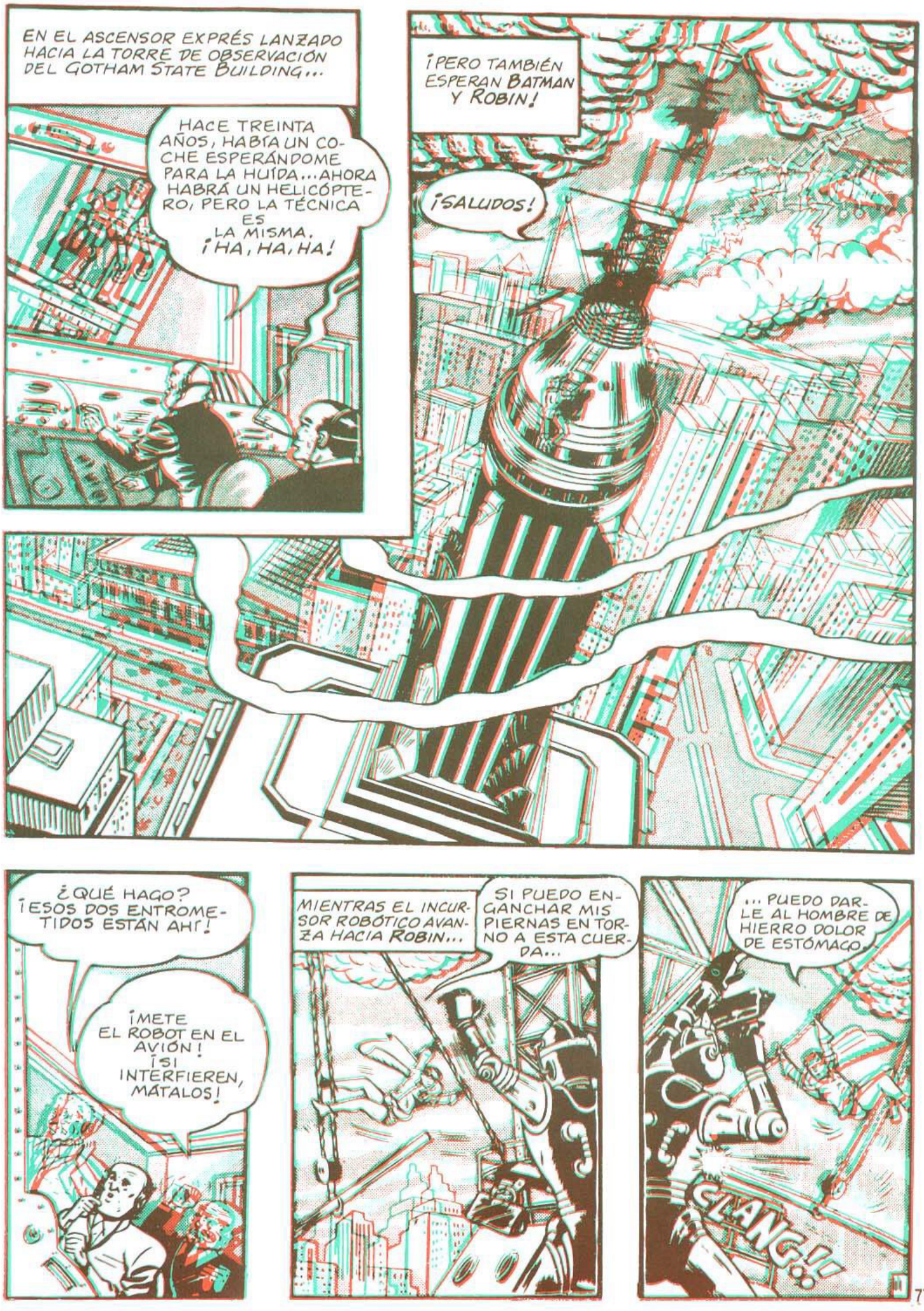
EN EL ASCENSOR EXPRÉS LANZADO HACIA LA TORRE DE OBSERVACIÓN DEL GOTHAM STATE BUILDING...
HACE TREINTA AÑOS, HABÍA UN COCHE ESPERÁNDOME PARA LA HUÍDA... AHORA HABRÁ UN HELICÓPTERO, PERO LA TÉCNICA ES LA MISMA. ¡HA, HA, HA!
¡PERO TAMBIÉN ESPERAN BATMAN Y ROBIN!
¡SALUDOS!
¿QUÉ HAGO? ¡ESOS DOS ENTROMETIDOS ESTÁN AHÍ!
¡METE EL ROBOT EN EL AVIÓN! ¡SI INTERFIEREN, MÁTALOS!
MIENTRAS EL INCURSOR ROBÓTICO AVANZA HACIA ROBIN...
SI PUEDO ENGANCHAR MIS PIERNAS EN TORNO A ESTA CUERDA...
... PUEDO DARLE AL HOMBRE DE HIERRO DOLOR DE ESTÓMAGO...
CLANG!!


DE NUEVO EN LA SALA DE CONTROL...
¡OTRO GOLPE COMO ESE PUEDE DAÑAR LOS MECANISMOS DEL ROBOT! ¡OLVÍDATE DE ROBIN Y QUE EL ROBOT SIGA SUBIENDO!


Y MIENTRAS EL ROBOT SUBE, NUBES OMINOSAS SE REUNEN EN EL CIELO Y UN TRUENO RESUENA...
BOOM!
BOOM!


BATMAN GIRA EN UNA ESTRECHA BARRA...
3


¡TAL VEZ ESTO TE DETENGA UN POCO, HOMBRE DE METAL!


BOOM!!
¡AHÍ VIENE EL HELICÓPTERO! ¡LO CONSIGUIÓ!
NO... CREO QUE LO HE RETRASADO LO SUFICIENTE. ¡AHÍ LLEGA LA TORMENTA!
PERO EL ROBOT APARTA A BATMAN COMO SI FUESE UN INSECTO IRRITANTE. SIGUE SUBIENDO HASTA QUE ALCANZA EL PUNTO MÁS ALTO DE GOTHAM.
12


ABRUPTAMENTE, COMO UN DEDO FATÍDICO, UN RAYO GOLPEA AL ROBOT.
CRASH!!!


Y EN ESE INSTANTE, EN LA SALA DE CONTROL...
CRASH!
YAAAAA!


CON SUS VÍNCULOS INVISIBLES CORTADOS, EL HELICÓPTERO Y EL ROBOT SE DESPLOMAN HACIA SU CONDENA.
BOOM!


MÁS TARDE, BATMAN EXPLICA...
YO YA CONOCÍA LA TÉCNICA DE QUIJADAS, ASÍ QUE ATRAJE AQUÍ AL ROBOT DURANTE UNA TORMENTA. ESTABA SEGURO QUE EL ROBOT SERÍA ALCANZADO PORQUE LOS RAYOS SIEMPRE BUSCAN LOS SITIOS MÁS ELEVADOS Y ÉSTE ES EL PUNTO MÁS ELEVADO DE GOTHAM... ¡ESPECIALMENTE CUANDO HAY UN ROBOT EN LA ANTENA!


DESPUÉS, TRAS REVISAR NÚMEROS DE SERIE EN LOS RESTOS DEL HELICÓPTERO, LOS PERSEGUIDORES LOCALIZAN EL HOGAR DEL PROFESOR HÉRCULES...
¡ESTÁN ATURDIDOS! ¡LA ELECTRICIDAD SE TRANSMITIÓ POR SUS AURICULARES!
FIN

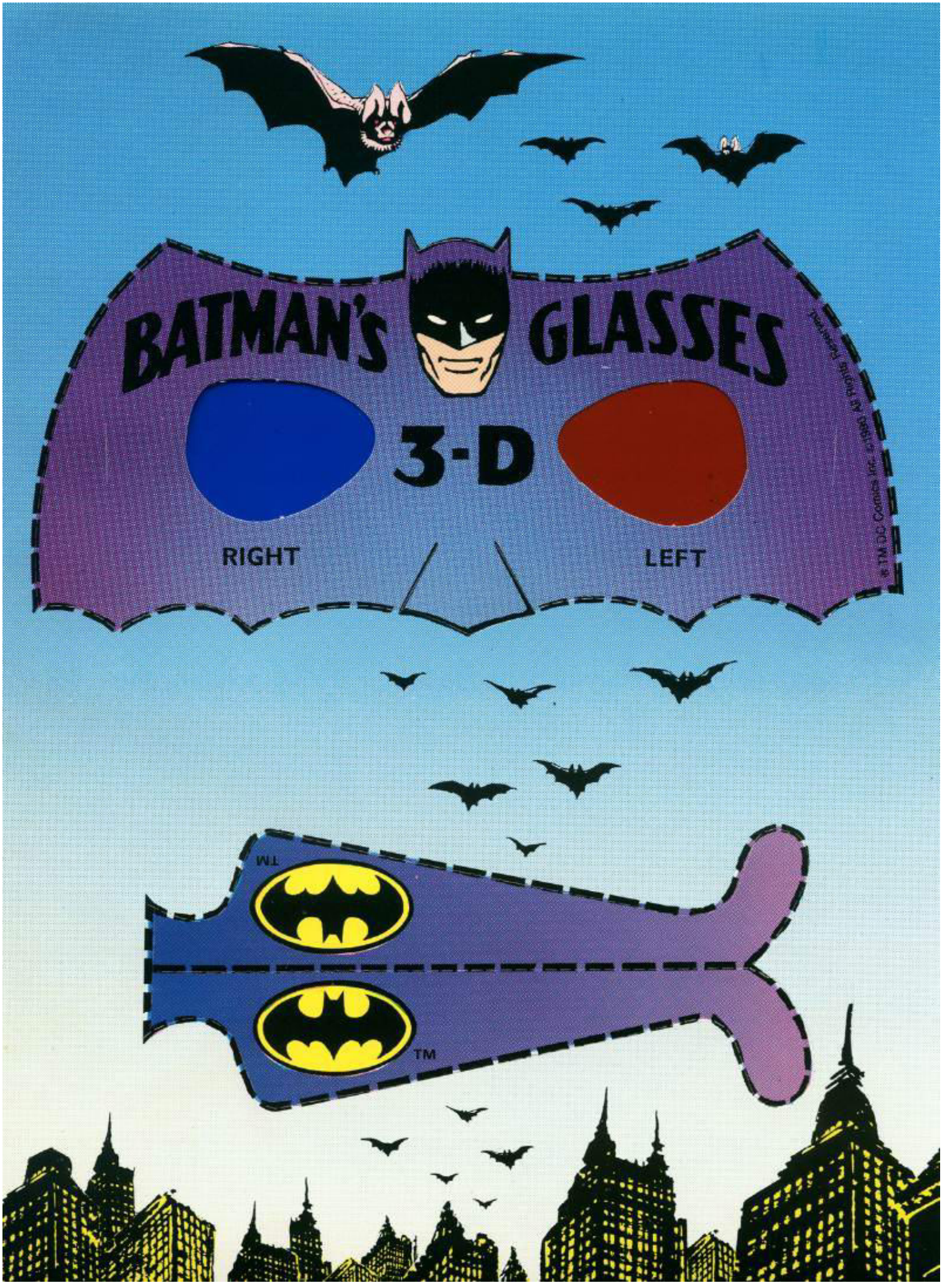
BATMAN'S GLASSES
3-D
RIGHT
LEFT
TM
TM

BATMAN 600

DC

APR 2002

BRUCE WAYNE: FUGITIVE

PART ONE
64-PAGE SPECIAL ISSUE!





$3.95 US $6.50 CAN

BAT MAN

Una introducción por Ed Brubaker (guionista de Batman)

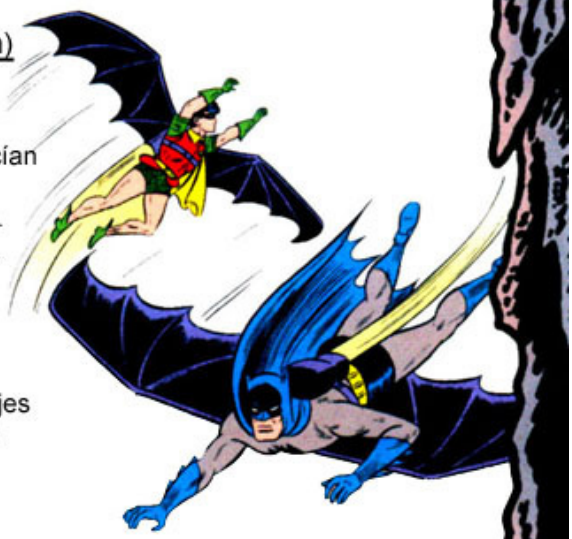

Cuando era un muchacho había pocas cosas que me complacían tanto como los comics, y en los comics, había poco que me gustase más que los números GIGANTES DE ANIVERSARIO. Particularmente los que DC hacia para sus libros de BATMAN. Esos números reeditaba algunos números de la historia publicada del personaje. Así podías tener una historia de los 40s, tal vez una de las primeras historias del JOKER, o un clásico de Bill Finger / Dick Sprang de los 50s y en ocasiones tenía una historia de complemento protagonizada por personajes como slam bradley. Cuando tenía esos números los leía hasta que se hacían pedazos.

Así que, cuando me convertí en el guionista de este titulo y sabía que trabajaría en el BATMAN #600, fui hasta mi editor, bob schreck, y decidimos hacer algo verdaderamente especial. Verán, bob también amo los números de aniversario, y le gusta mucho trabajar en los bat títulos, se dio un gran baño con la historia del personaje. Estuvo de acuerdo este número tuviera historias extras (como también una historia principal más extensa), pero ambos pensamos que estas historias no podían ser viejas reimpresiones. Y fue ahí cuando dimos con algo genial.

En la tabla de dibujo de bob, quedaron tres o cuatro historias que pueden o no pueden editarse alguna vez. Estas son llamadas “historias de inventario” y están en reserva en caso de un problema de último minuto o cambios de planes, cualquier inconveniente. El hecho es que algunas veces el que no se impriman es una pena. Porque muchas de ellas son muy buenas. Así que pensé sobre eso, y entre bob y yo podríamos imprimir historias del inventario que descansan en alguna parte del baúl de DC, historias asombrosas pero inéditas para algunos. Decidimos investigar. Nos tomo bastante, estábamos en una caza del tesoro, pero varios empleados de larga data, algunos que estaban recién entrando a la compañía en los 60s, insistieron que habían historias de batman que estaban enterradas.

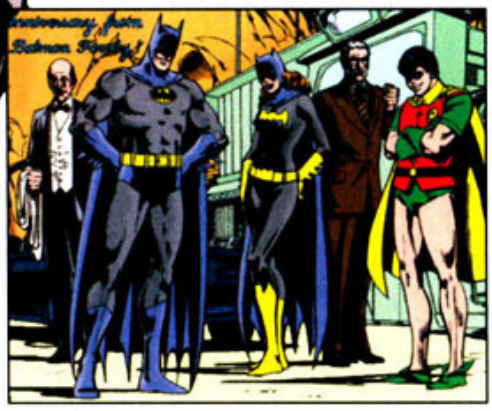

Y finalmente, encontramos oro. Oculto en un closet polvoriento, bajo una torre de CANCELED COMICS CAVALCADES, encontramos una pequeña torre de historias jamás impresas de Batman. Desafortunadamente, estas historias no tenían créditos, aparte de Batman creado por Bob Kane. Pero era obvio para nosotros quienes los hicieron, puedo apostarlo.



Así, en las siguientes paginas presentamos tres de estas historias perdidas y esperamos que les guste tanto como a nosotros...

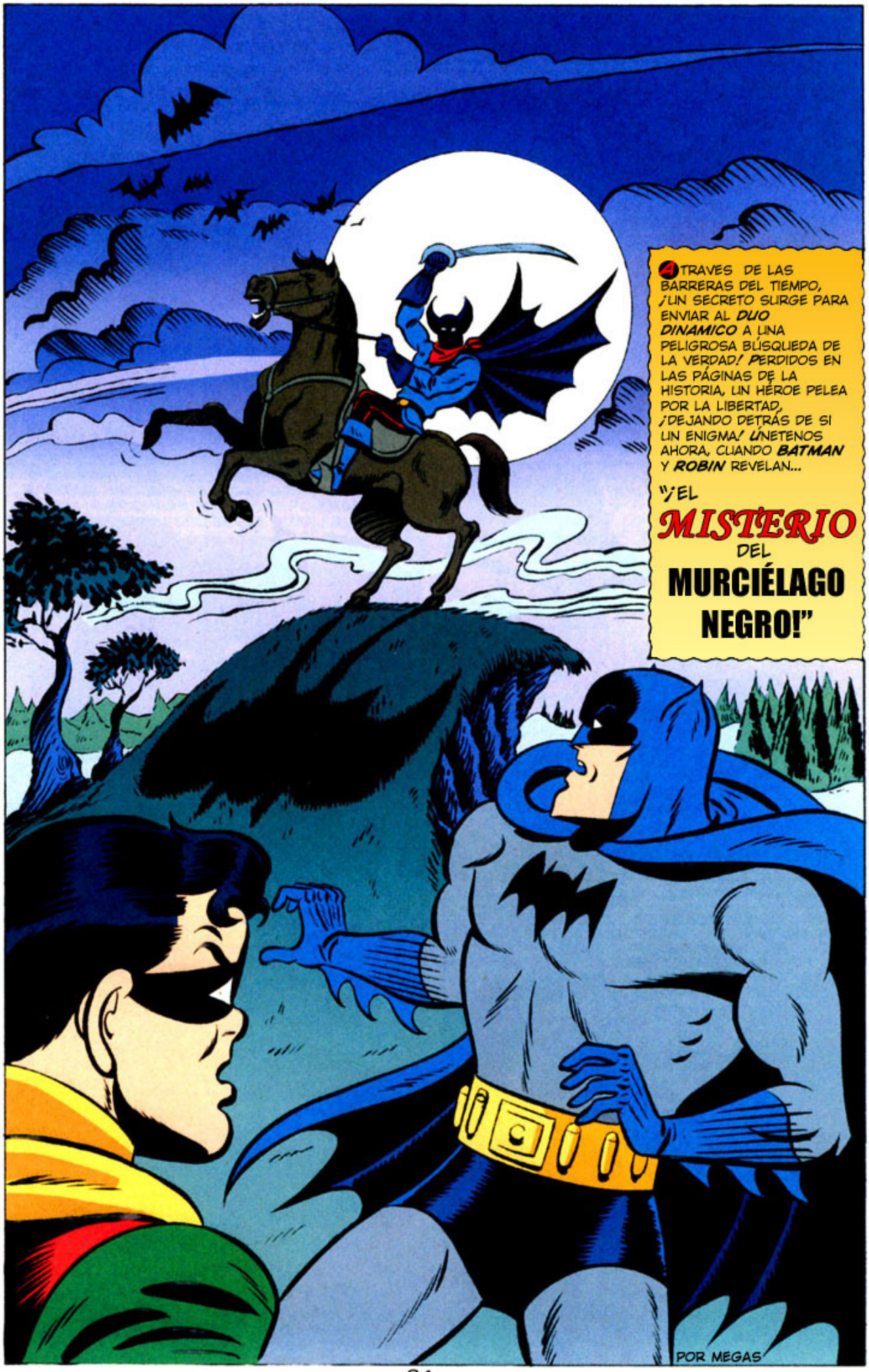
ATRAVES DE LAS BARRERAS DEL TIEMPO, ¡UN SECRETO SURGE PARA ENVIAR AL DUO DINAMICO A UNA PELIGROSA BÚSQUEDA DE LA VERDAD! PERDIDOS EN LAS PÁGINAS DE LA HISTORIA, UN HÉROE PELEA POR LA LIBERTAD, ¡DEJANDO DETRÁS DE SI UN ENIGMA! ÚNETENOS AHORA, CUANDO BATMAN Y ROBIN REVELAN...
"¡EL MISTERIO DEL MURCIÉLAGO NEGRO!"
POR MEGAS


UNA CALUROSA TARDE EN GOTHAM ENCUENTRA AL MILLONARIO BRUCE WAYNE Y A SU PROTEGIDO DICK GRAYSON RELAJÁNDOSE EN EL MANSIÓN WAYNE...
GUAU... ¡ESTE REPORTAJE SOBRE LA EXCAVACIÓN DE EL VIEJO PUEBLO MINERO FUERA DE GOTHAM ES FASCINANTE, BRUCE!
--AHORA TENEMOS MÁS DETALLES DEL IMPACTANTE DESCUBRI-MIENTO HECHO AYER...
PROFESOR DALTON, ¿PUEDE DECIRNOS QUE HA DESCUBIERTO?
¡OH, POR SUPUESTO! ¡EN UN EDIFICIO DERRUMBADO ENCONTRAMOS RAROS ARTEFACTOS DE FINALES DE 1870!
LO MÁS INTERESANTE FUE UNA HASTA AHORA DESCONOCIDA NOVELA ROSA PROTAGONIZADA POR UN PERSONAJE LLAMADO BLACK BAT...
TRUE WEST TALES
THE BLACK BAT RIDES
NOVELAS ROSA-- PRECURSORAS DE LOAS HISTORIETAS PULP, LAS NOVELAS ROSA FUERON POPULARES EN EL SIGLO 19, ¡CON HISTORIAS QUE SE BASABAN EN HÉROES VERDADEROS!
¡PARECE SER QUE BLACK BAT PUEDE HABER SIDO UN PREDECESOR DE NUESTRO BATMAN USANDO MUCHO DE LOS MISMOS MÉTODOS Y UN DISFRAZ SIMILAR!
¿PERO ESTA DICIENDO QUE ESTA NOVELA NO HA VISTO LA LUZ DEL SOL EN CASI SETENTA AÑOS?
ESO ES CORRECTO, ¡SOLO PODEMOS ESPECULAR LA APARANTE CONEXIÓN ENTRE BLACK BAT Y BATMAN!
¿OÍSTE ESO BRUCE? ¿CUÁL SERÁ LA VERDADERA HISTORIA DE BLACK BAT?
NO LO SE, DICK, PUEDE SER UNA SIMPLE FICCIÓN... ¡PERO ME MUERO POR AVERIGUARLO!

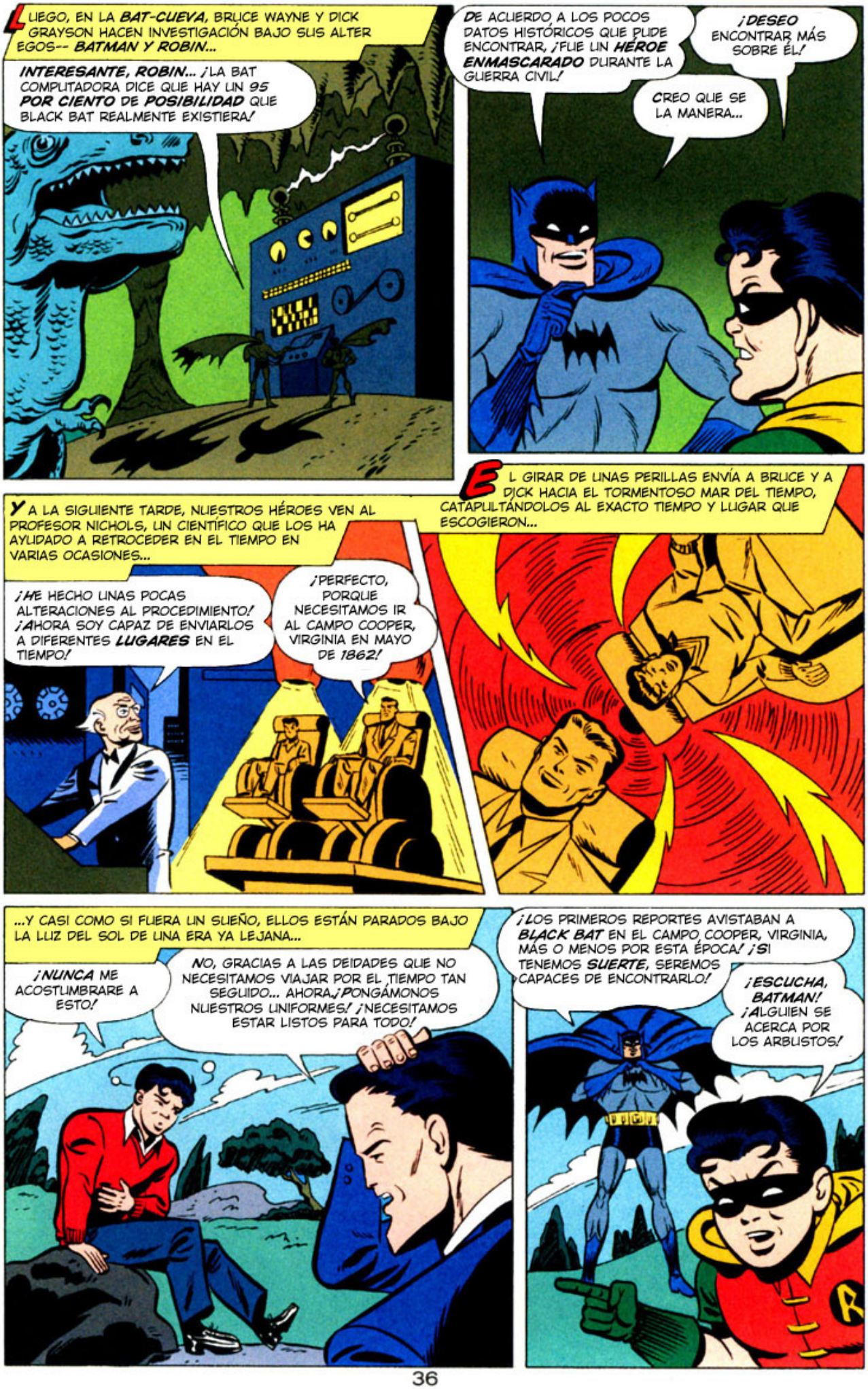
LUEGO, EN LA BAT-CUEVA, BRUCE WAYNE Y DICK GRAYSON HACEN INVESTIGACIÓN BAJO SUS ALTER EGOS-- BATMAN Y ROBIN...
INTERESANTE, ROBIN... ¡LA BAT COMPUTADORA DICE QUE HAY UN 95 POR CIENTO DE POSIBILIDAD QUE BLACK BAT REALMENTE EXISTIERA!
DE ACUERDO A LOS POCOS DATOS HISTÓRICOS QUE PUDE ENCONTRAR, ¡FUE UN HÉROE ENMASCARADO DURANTE LA GUERRA CIVIL!
¡DESEO ENCONTRAR MÁS SOBRE ÉL!
CREO QUE SE LA MANERA...
EL GIRAR DE UNAS PERILLAS ENVÍA A BRUCE Y A DICK HACIA EL TORMENTOSO MAR DEL TIEMPO, CATAPULTÁNDOLOS AL EXACTO TIEMPO Y LUGAR QUE ESCOGIERON...
Y A LA SIGUIENTE TARDE, NUESTROS HÉROES VEN AL PROFESOR NICHOLS, UN CIENTÍFICO QUE LOS HA AYUDADO A RETROCEDER EN EL TIEMPO EN VARIAS OCASIONES...
¡HE HECHO UNAS POCAS ALTERACIONES AL PROCEDIMIENTO! ¡AHORA SOY CAPAZ DE ENVIARLOS A DIFERENTES LUGARES EN EL TIEMPO!
¡PERFECTO, PORQUE NECESITAMOS IR AL CAMPO COOPER, VIRGINIA EN MAYO DE 1862!
...Y CASI COMO SI FUERA UN SUEÑO, ELLOS ESTÁN PARADOS BAJO LA LUZ DEL SOL DE UNA ERA YA LEJANA...
¡NUNCA ME ACOSTUMBRARÉ A ESTO!
NO, GRACIAS A LAS DEIDADES QUE NO NECESITAMOS VIAJAR POR EL TIEMPO TAN SEGUIDO... AHORA ¡PONGÁMONOS NUESTROS UNIFORMES! ¡NECESITAMOS ESTAR LISTOS PARA TODO!
¡LOS PRIMEROS REPORTES AVISTABAN A BLACK BAT EN EL CAMPO COOPER, VIRGINIA, MÁS O MENOS POR ESTA ÉPOCA! ¡SI TENEMOS SUERTE, SEREMOS CAPACES DE ENCONTRARLO!
¡ESCUCHA, BATMAN! ¡ALGUIEN SE ACERCA POR LOS ARBUSTOS!


Y MOMENTOS DESPUÉS...
¡ULP! ¿QUIÉNES SON? ESOS EXTRAÑOS ATUENDOS... ¿NO SERÁN CONFEDERADOS?
NO, SOMOS... UM... AVENTUREROS... ¡DE OTRO LUGAR! ¡SOY BATMAN Y EL ROBIN!
AVENTUREROS... ¿ENTONCES PODRÍA AYUDARME A RESCATAR A MIS AMIGOS? ¡ME LLAMO SAMUEL BRAXTON! ¡PODRÍA USAR ALGUNA AYUDA!
POR SUPUESTO, TE AYUDAREMOS...
Y DESPUÉS DE HACER SU CAMINO A TRAVÉS DEL BOSQUE POR UNA HORA...
FINALMENTE LOS ALCANZAMOS. ¿PERO COMO LOS LIBERAREMOS?
ESOS SOLDADOS BUSCAN LLEVARLOS DE REGRESO A UNA VIDA DE ESCLAVITUD, ¡UNA VIDA QUE NADIE DEBE SUFRIR!
OH... ¡LOS SALVAREMOS, SAMUEL! ¡NO TE PREOCUPES!
Y ASÍ EL DUO DINAMICO SALTA A LA ACCIÓN COMO SOLO ELLOS PUEDEN...
¡AHORA, ROBIN!
¡ESTOY CONTIGO, BATMAN!


Y ANTES DE QUE LOS SOLDADOS PUEDAN REACCIONAR...
¡CONOCE ESTE BATARANG, ESCLAVISTA!
PERO EL GRAN BATMAN AÚN NO TERMINA...
¿QUIÉN ERES--? ¿QUIÉN...?
¡ALGUIEN QUE CREE EN LA LIBERTAD!
¡BATMAN, CUIDADO!
BANG
LO DISTRAJE CON MI CAPA...
..¿LO SUFICIENTE PARA ACABAR CON ÉL!
POW
MOMENTOS DESPUÉS...
¡CREO QUE NUNCA HABÍA VISTO NADA PARECIDO A ESTO EN TODA MI VIDA! ¡PARECIAN ESTAR ASUSTADOS POR SUS DISFRACES!
EN PARTE PARA ESO SON, SAMUEL... ¡TAMBIÉN TENEMOS CINTOS UTILITARIOS QUE CONTIENEN OBJETOS ÚTILES!
¡Y NUESTROS BATARANGS SIEMPRE SON ÚTILES


BIEN, AHORA QUE LOS SALVAMOS, AHORA ESTOY EN UN VERDADERO APURO DE TIEMPO...
¿QUÉ QUIERES DECIR?
"VERAS, ¡SOY UN CONDUCTOR DEL TREN CLANDESTINO! AYUDO A LLEVAR ESCLAVOS QUE HAN HUIDO HASTA LOS ESTADOS NORTEÑOS DONDE SERÁN LIBRES..."
ODIO VIAJAR A TRAVÉS POR ESTOS BOSQUES DE NOCHE, PERO ES LA ÚNICA MANERA DE LLEGAR A VIRGINIA DEL OESTE A SALVO...
"EL TREN CLANDESTINO HA ESTADO FUNCIONANDO POR AÑOS, CON LA AYUDA DE MUCHA GENTE POR TODO EL PAÍS QUE CREE QUE LA ESCLAVITUD ESTÁ MAL..."
AH, SAMUEL, ¡GRACIAS A DIOS! ESTABA PREOCUPADA CREYENDO QUE TUVISTE PROBLEMAS EN EL CAMINO.. ¡POR FAVOR, QUE ENTREN, TENEMOS COMIDA Y ABRIGO ESPERANDO!
"CADA CONDUCTO LLEVA A SUS PASAJEROS HASTA UN JEFE DE ESTACIÓN, QUE INDICA QUE RUTA ES SEGURA PARA ELLOS PARA IR AL NORTE, HASTA QUE SON LIBRES..."
ESPERO QUE ESOS SOLDADOS NO QUIERAN REVISAR ESTOS BARRILES. LOS ESCLAVOS ESTÁN OCULTOS AHÍ. TENGO QUE LLEVARLOS MÁS ALLÁ DE MARYLAND...
"ES UN CAMINO DURO. OCULTOS EN ESPACIOS REDUCIDOS. ¡PERO HEMOS REUNIDO FAMILIAS Y DÁNDOLE LIBERTAD A LAS PERSONAS! ES LO MEJOR QUE PODEMOS HACER HASTA QUE ESCLAVITUD SEA ABOLIDA..."
¡OH, NETTIE, COMO TE EXTRAÑE!
¡TE EXTRAÑE TAMBIÉN, BALDWIN!
PERO PERDÍ UNOS DÍAS PORQUE ESTOS SOLDADOS NOS DETUVIERON, Y TENGO QUE LLEGAR CON HARRIET TUMBAN EN EL SUR MAÑANA Y TOMAR A OTROS PASAJEROS... ¡Y AÚN TENGO QUE LLEVAR A ESTA GENTE A LA GRANJA DE MILLER!
¡PODEMOS AYUDAR! ¡SOLO DENOS LA DIRECCIÓN Y NOS ASEGURAREMOS QUE LLEGUEN A SALVO!

LUEGO, LOS ENCAPOTADOS LIDEREAN A LOS EX ESCLAVOS A TRAVÉS DEL BOSQUE EN DIRECCIÓN DEL TREN CLANDESTINO...

¡FUE BUENO DE TU APARTE HACERLE ESA OFERTA DE AYUDA A SAMUEL, **BATMAN!**

¡ES LO MENOS QUE PODEMOS HACER, **ROBIN**, Y POR OTRO LADO, DE ACUERDO A LAS DIRECCIONES QUE NOS DIO, LA GRANJA MILLER ESTA JUSTO EN EL SITIO DONDE **BLACK BAT** FUE VISTO POR PRIMERA VEZ!

¡LEYENDAS! ¡CON TODO ESTO CASI SE ME OLVIDA EL ASUNTO DE BLACK BAT!

"¡Y YA PARECE QUE HEMOS CONOCIDO UNA GRAN CANTIDAD DE HÉROES, **BATMAN!**"

"CIERTO, **ROBIN**... ¡MUY CIERTO!"

EN OTRA PARTE, SAMUEL SE APRESURA AL SUR A SU SIGUIENTE MISIÓN...

ESOS HOMBRES ENMASCARADOS HICIERON UN BUEN TRABAJO... ¡Y ME DIERON ESTE **BATARANG** COMO REGALO!

PERO REPENTINAMENTE SUS OSCUROS OJOS NOTAN ABAJO...

¿QUÉ ES ESTO? ¡ESAS HUELLAS SON RECIENTES! ¡PARACE COMO SI UNA **PATRULLA CONFEDERADA** SE DIRIGE DONDE **BATMAN Y ROBIN** ESTÁN..!

¡LOS **ATRAPARAN!** ¡TENGO QUE AYUDARLES! PERO... ¿CÓMO...?

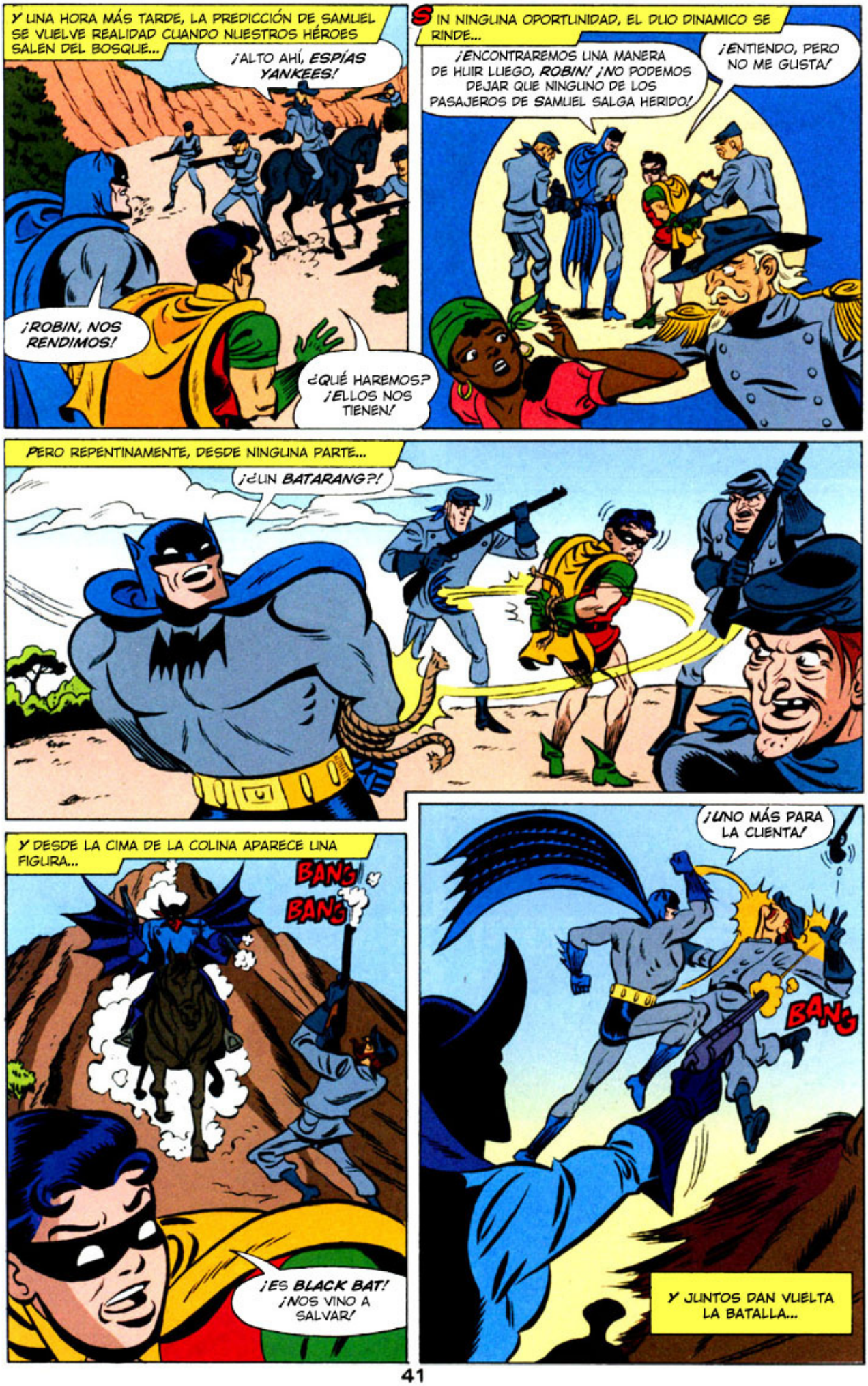
Y UNA HORA MÁS TARDE, LA PREDICCIÓN DE SAMUEL SE VUELVE REALIDAD CUANDO NUESTROS HÉROES SALEN DEL BOSQUE...
¡ALTO AHÍ, ESPÍAS YANKEES!
¡ROBIN, NOS RENDIMOS!
¿QUÉ HAREMOS? ¡ELLOS NOS TIENEN!
SIN NINGUNA OPORTUNIDAD, EL DUO DINAMICO SE RINDE...
¡ENCONTRAREMOS UNA MANERA DE HUIR LUEGO, ROBIN! ¡NO PODEMOS DEJAR QUE NINGUNO DE LOS PASAJEROS DE SAMUEL SALGA HERIDO!
¡ENTIENDO, PERO NO ME GUSTA!
PERO REPENTINAMENTE, DESDE NINGUNA PARTE...
¡¿UN BATARANG?!
Y DESDE LA CIMA DE LA COLINA APARECE UNA FIGURA...
BANG
BANG
¡ES BLACK BAT! ¡NOS VINO A SALVAR!
¡UNO MÁS PARA LA CUENTA!
BANG
Y JUNTOS DAN VUELTA LA BATALLA...


¡BUEN TIRO, BLACK BAT! ¡LOS TENEMOS CONTRA LAS CUERDAS!
¡ESTE ES POR EL PRESIDENTE LINCOLN!
EN POCO TIEMPO, LOS TEMEROSOS SOLDADOS CONFEDERADOS SON VENCIDOS Y HUYEN...
MÍRENLOS COMO CORREN...
CIELOS, ¡BLACK BAT LLEGÓ A TIEMPO!
Y PARA SORPRESA DE BATMAN Y ROBIN...
¿QUIÉN ES BLACK BAT? SOLO SOY YO. ¡SAMUEL! ¡PENSÉ QUE SI USABA ALGUNOS DE LOS TRUCOS QUE ME ENSEÑARON PODRÍA ARREGLAR ESTE DESASTRE!
PERO CREO QUE SEGUIRÉ CON ESTE ACTO, ¡SI NO LES IMPORTA! ¡PODRÍA AYUDAR A MUCHA GENTE DE ESTA FORMA! ¡CREO!
BUENO, ESTO ES PERFECTO. ¿NO ES ASÍ?
¡SAMUEL ERA BLACK BAT TODO ESTE TIEMPO Y NI ÉL LO SABÍA!

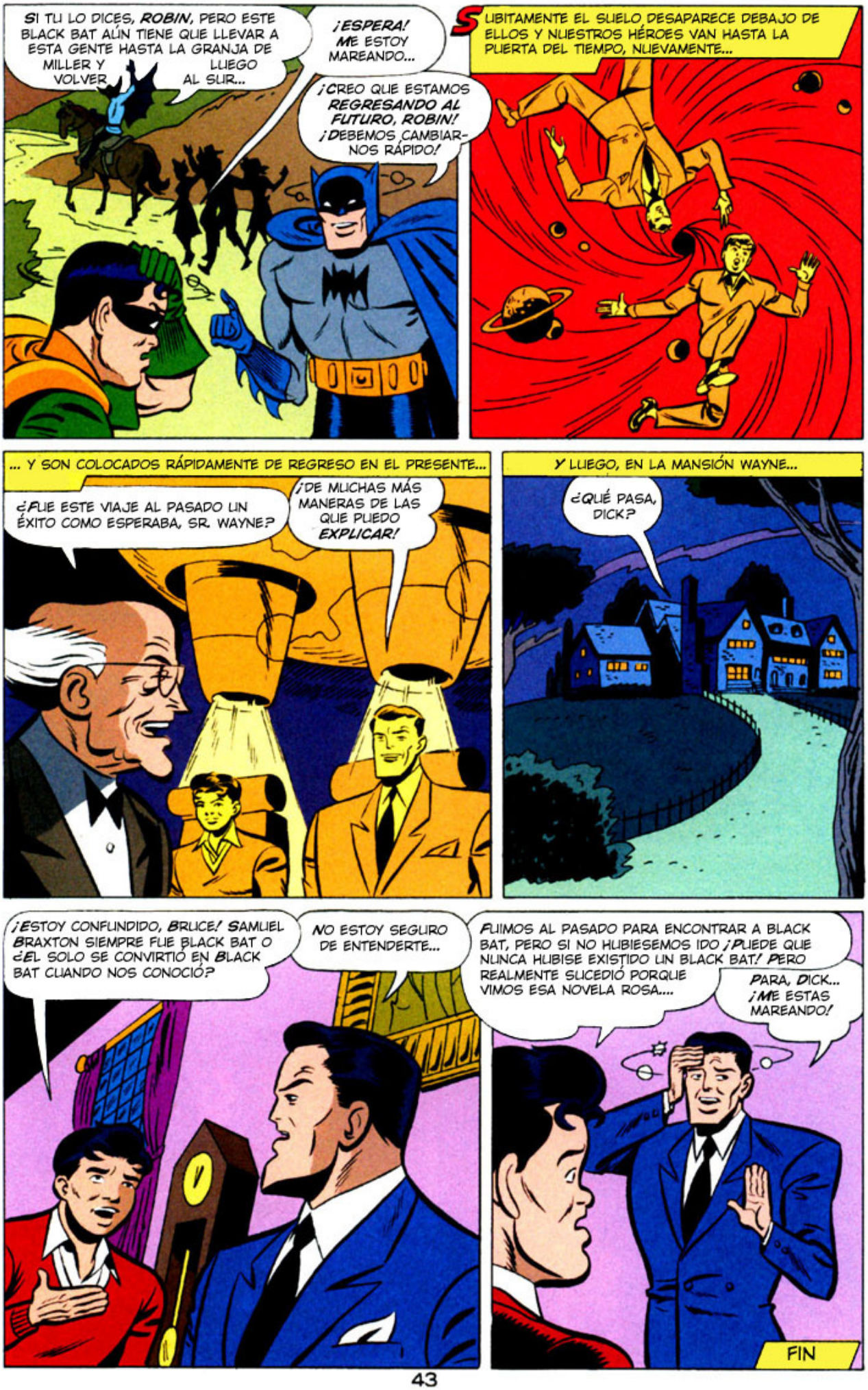
SI TU LO DICES, ROBIN, PERO ESTE BLACK BAT AÚN TIENE QUE LLEVAR A ESTA GENTE HASTA LA GRANJA DE MILLER Y LUEGO VOLVER AL SUR...
¡ESPERA! ME ESTOY MAREANDO...
¡CREO QUE ESTAMOS REGRESANDO AL FUTURO, ROBIN! ¡DEBEMOS CAMBIARNOS RÁPIDO!
SUBITAMENTE EL SUELO DESAPARECE DEBAJO DE ELLOS Y NUESTROS HÉROES VAN HASTA LA PUERTA DEL TIEMPO, NUEVAMENTE...
... Y SON COLOCADOS RÁPIDAMENTE DE REGRESO EN EL PRESENTE...
¿FUE ESTE VIAJE AL PASADO UN ÉXITO COMO ESPERABA, SR. WAYNE?
¡DE MUCHAS MÁS MANERAS DE LAS QUE PUEDO EXPLICAR!
Y LUEGO, EN LA MANSIÓN WAYNE...
¿QUÉ PASA, DICK?
¡ESTOY CONFUNDIDO, BRUCE! SAMUEL BRAXTON SIEMPRE FUE BLACK BAT O ¿EL SOLO SE CONVIRTIÓ EN BLACK BAT CUANDO NOS CONOCIÓ?
NO ESTOY SEGURO DE ENTENDERTE...
FUIMOS AL PASADO PARA ENCONTRAR A BLACK BAT, PERO SI NO HUBIESEMOS IDO ¡PUEDE QUE NUNCA HUBISE EXISTIDO UN BLACK BAT! PERO REALMENTE SUCEDIÓ PORQUE VIMOS ESA NOVELA ROSA....
PARA, DICK... ¡ME ESTAS MAREANDO!
FIN

BATMAN BLACK and WHITE

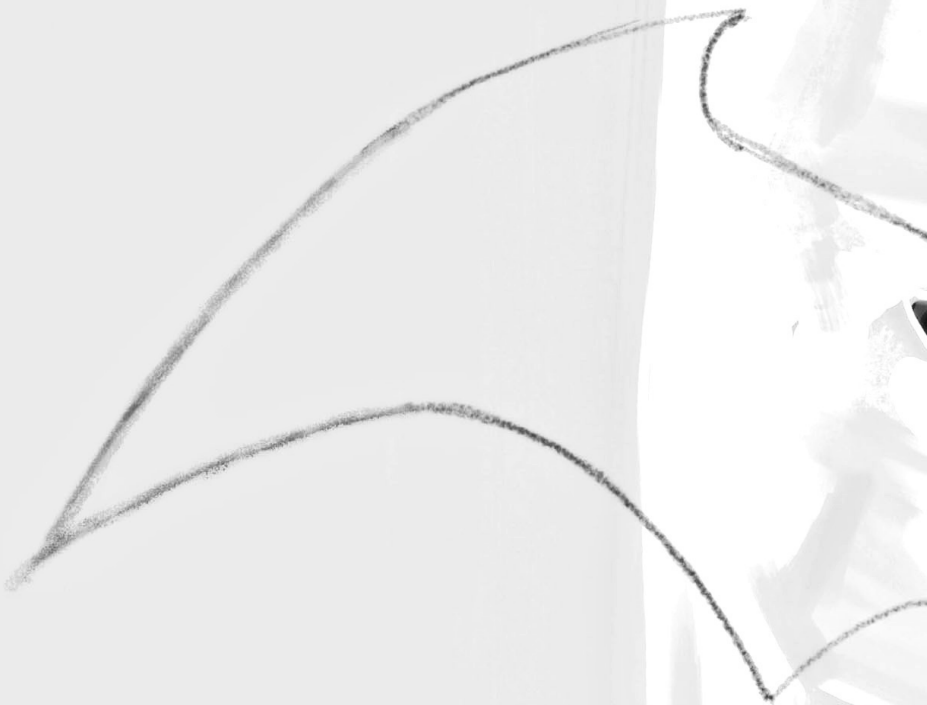

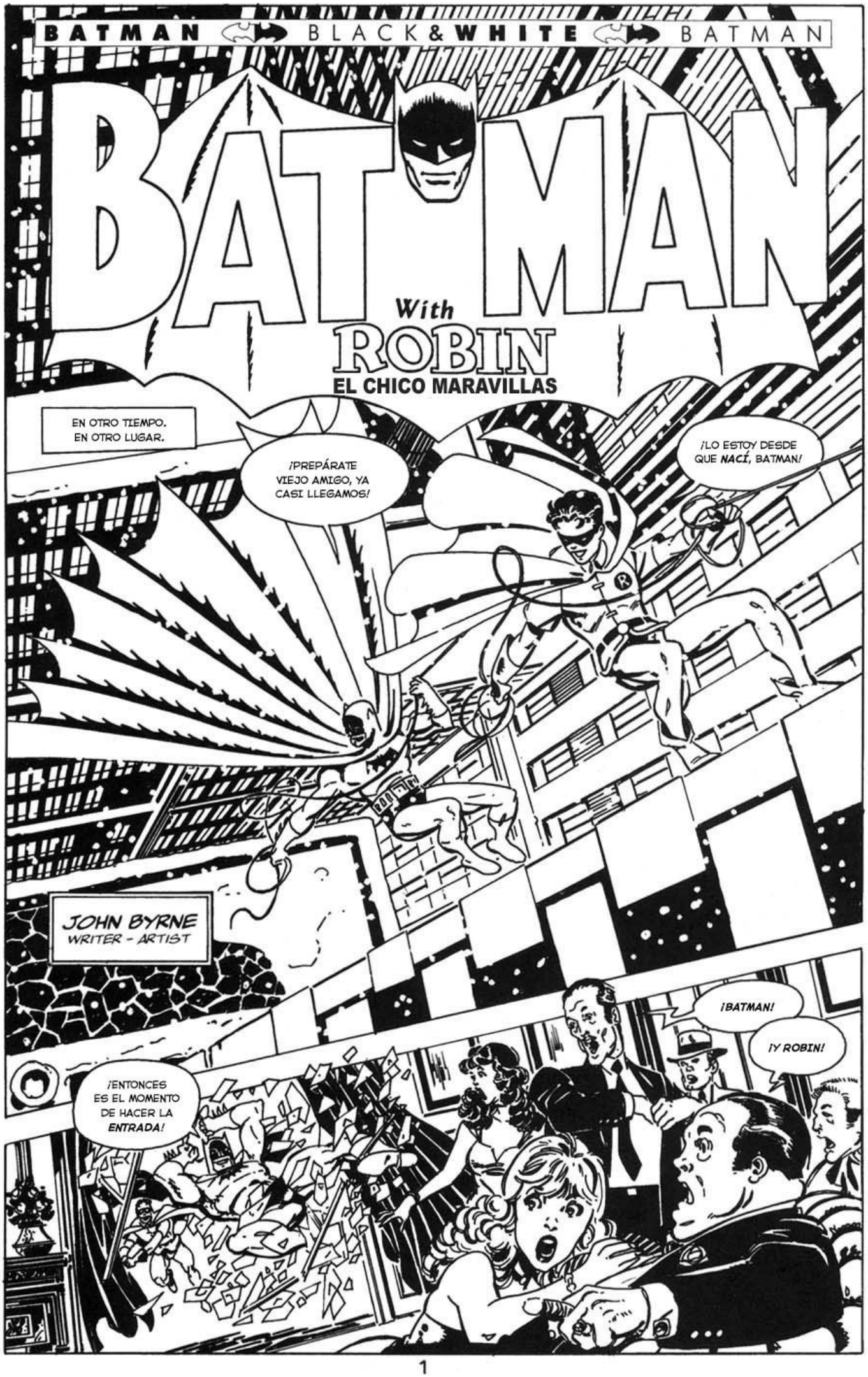
BATMAN
With
ROBIN
EL CHICO MARAVILLAS
EN OTRO TIEMPO.
EN OTRO LUGAR.
¡PREPÁRATE VIEJO AMIGO, YA CASI LLEGAMOS!
¡LO ESTOY DESDE QUE NACÍ, BATMAN!
JOHN BYRNE
WRITER - ARTIST
¡ENTONCES ES EL MOMENTO DE HACER LA ENTRADA!
¡BATMAN!
¡Y ROBIN!


¡LOS ÚNICOS Y ORIGINALES, PERDEDOR!
...Y SE RINDEN MIENTRAS ESTÉN CONSCIENTES...?
AHORA ¿POR QUÉ NO SE AHORRAN ALGUNOS GOLPES...
¡DIOS, ESTOS TIPOS SON DE LO PEOR, BATMAN!
¡NI SIQUIERA SIENTO SI ESTOY SUDANDO!
¡SUDA ESTO, NIÑO PÁJARO!


ESO FUE BASTANTE *MALEDUCADO*, SEÑORITA.
¿¿NO... NO GOLPEARÍAS A UNA *DAMA*, VERDAD... BATMAN??
POR SUPUESTO QUE NO.
PERO NO *VEO* NINGUNA "DAMA" POR AQUÍ.
UNOS MINUTOS DESPUÉS...
BUENO, ME PARECE QUE YA HEMOS DETENIDO A TODOS, BATMAN.
LO HAS "*CLAVADO*" Y HAS TERMINADO CON TODA LA BANDA DE *LYMAN*.
¡NO DIGA CLAVADO, COMISIONADO!
¡ME SIENTO COMO UN *CLAVO* EN ESTE MOMENTO!
¡AÚN NO HEMOS ACABADO, COMISIONADO!


CUATRO HORAS DESPUÉS.
¡ESOS LADRONES NO PARECE QUE SE VAYAN A RENDIR!
PARECE QUE LA *ÚLTIMA* PARTE VA A SER LA MÁS *DIFÍCIL*, BATMAN.
SÍ... SUFICIENTE PARA QUE UNA *NUEVA CLASE* DE DROGA INUNDE A TODOS LOS *NIÑOS* DE GOTHAM.
PERO AVERIGUAR TODO ESO SÓLO SE CONSEGUIRÁ CON UN *GOLPE DE SUERTE*.
SÍ.... Y SI LOS HERMANOS LYMAN NO TOMAN *POSESIÓN* DE TODO ANTES DEL *FIN DE SEMANA*...
DE ALGUNA FORMA, PENSABA QUE NO LO *HARÍAN*.
PERO... ¡NECESITAMOS QUE EMPIECEN A *HABLAR*!
¡SON NUESTRO ÚNICA *CONEXIÓN* CON EL *CARGAMENTO* DE *DROGAS*!
"COMISIONADO, ÉSA PUEDE SER LA *RESPUESTA*"
¡NO *PUEDO* CREER QUE NOS *DEJARAN* IR TAN FÁCILMENTE, MORTON!
SÍ--- PENSÉ QUE LOS POLICÍAS NOS *RETENDRÍAN* PARA SIEMPRE.
...LA ENTREGA SE *RETRASARÁ* HASTA QUE ALGUIEN MÁS PUEDA *RECOGERLA*.
NUESTRA ÚNICA *ESPERANZA* ES QUE LOS LYMAN NOS DIRIJAN HACIA EL *LUGAR*--- PERO ESO NOS DEJA EXACTAMENTE DONDE ESTAMOS AHORA.
NO HARÁN NINGÚN *MOVIMIENTO* MIENTRAS SEPAN QUE LOS ESTAMOS *VIGILANDO*.
MIENTRA SEPAN QUE LOS ESTAMOS VIGILANDO...
HMM...
NO CON UN MANDATO JUDICIAL DE *HABEAS CORPUS* PUESTO ANTE SUS NARICES, CHICOS.
NO TENÍAN NINGÚN *CARGO* CONTRA VOSOTROS, POR ESO OS DEJARON IR.
POLIC


AHORA, REGRESEMOS A *CASA*.
LAS *CHICAS* HAN PLANEADO UNA PEQUEÑA FIESTA DE *BIENVENIDA*...
ESPERO QUE NO OS *IMPORTE* QUE OS ACOMPAÑEMOS.
B-BATMAN.
¡BATMAN! ¿QUÉ ESTÁS *HACIENDO* AQUÍ?
ESTE AUTO ES *PROPIEDAD PRIVADA*.
¡ESTOY EXTENDIENDO LA *CORTESÍA* DEL DEPARTAMENTO DE POLICÍA, SR. MORTON!
"ASÍ QUE, DURANTE LOS PRÓXIMOS DÍAS..."
QUEREMOS ASEGURARNOS DE QUE *NADA* MALO LE OCURRA A SUS *CLIENTES*.
"...SIN IMPORTAR DÓNDE VAYAN..."


"...NI LO QUE HAGAN..."
"...O LO QUE VEAN...."
"...ESTAREMOS AHÍ PARA *PROTEGERLES.*"
DOS DÍAS DESPUÉS...
¡NO PUEDO *SOPORTARLO* MÁS, TE LO ADVIERTO!
¡ESTÁ AHÍ CUANDO *DUERMO*! ¡CUANDO *DESPIERTO*!
SIEMPRE ESTÁ AHÍ, PERO NO PODEMOS HACER NADA ¡MIENTRAS ELLOS NO HAGAN NADA!
PERO TENEMOS QUE RECOGER EL *CARGAMENTO*, COMO MUY TARDE, *MAÑANA* EN LA *NOCHE*.
SI NO LO *HACEMOS*... ALGUIEN MÁS SE *QUEDARÁ* CON TODO...
...Y NOS GANAREMOS UN *BILLETE* DIRECTO PARA EL *FONDO* DEL *LAGO*.
¡YA LOS SÉ! PERO NO HAY *NADA* QUE PODAMOS *HACER*....


"...MIENTRAS NOS SIGAN *VIGILANDO.*"
¿HUH...?
¿BATMAN?
¿ROBIN?
¿B-BATMAN...?
"THICK" DESPIERTA, *¡DESPIERTA!*
¡¡SE HAN IDO!!
¿HUH? ¿QUÉ...?
¡¿SE-SE HAN IDO?!
"¡¡TENEMOS QUE *MOVERNOS... RÁPIDO!*"
VEINTE MINUTOS DESPUÉS...
¡DATE *PRISA!* ¡¿DÓNDE CREES QUE SE *FUERON*?!
¿A QUIÉN LE IMPORTA? PUDIMOS SALIR DEL APARTAMENTO, CAMBIAMOS DE AUTO TRES VECES...


¡NO HAY FORMA DE QUE HAYAN PODIDO SEGUIRNOS HASTA AQUÍ!
A BUENA HORA APARECEN, LYMAN. MIS CHICOS Y YO YA ESTÁBAMOS CANSÁNDONOS DE ESTAR SENTADOS ESPERANDO DURANTE MÁS DE TRES DÍAS.
BUENO, NO ES LO QUE QUERÍAMOS.
¿HUH? "THICK" ¿--QUÉ LE HA PASADO A TU VOZ?
NADA QUERIDO AMIGO.
ASÍ ES COMO SUENA SIEMPRE-- ¡CUANDO USO MI PROPIA VOZ!
¡¡ES BATMAN!!
¡LÁSTIMA QUE NO TENGAS TANTO CEREBRO!
TIENES BUEN OÍDO "THIM."
¿¿TE HAS HECHO PASAR POR MI HERMANO TODO ESTE TIEMPO...??
NO TODO EL TIEMPO.
PERO CREO QUE MANTENDRÉ EN SECRETO EL MOMENTO EN QUE HICIMOS EL CAMBIO.
TE DARÉ ALGO EN QUÉ PENSAR DURANTE LOS PRÓXIMOS VEINTE AÑOS...
...EN ¡PRISIÓN!
FIN


BATMAN
BLACK
and
WHITE

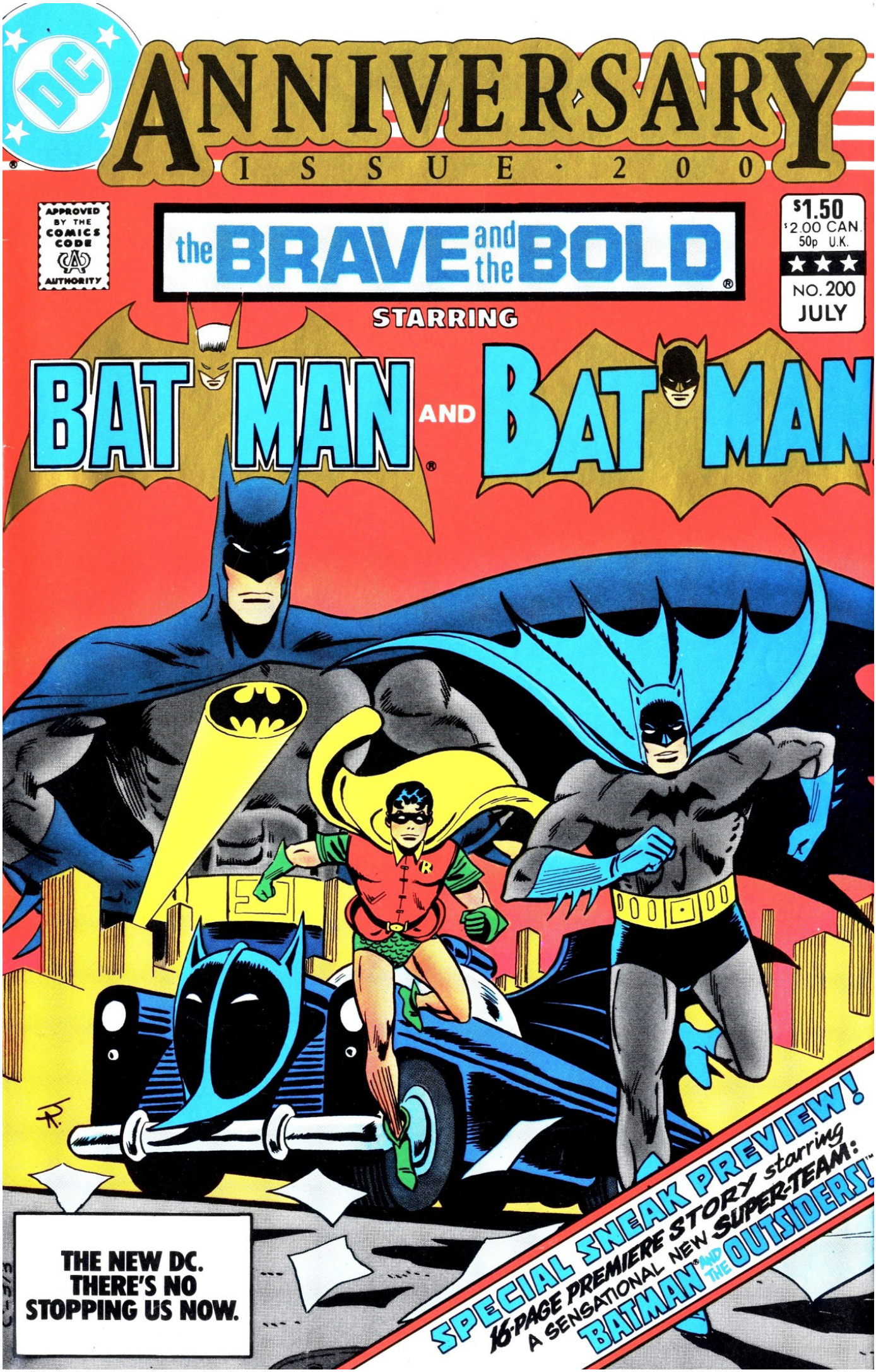
ANNIVERSARY
ISSUE · 200
APPROVED BY THE COMICS CODE AUTHORITY
the BRAVE and the BOLD
$1.50
$2.00 CAN.
50p U.K.
NO. 200
JULY
STARRING
BAT MAN AND BAT MAN
THE NEW DC.
THERE'S NO
STOPPING US NOW.
SPECIAL SNEAK PREVIEW!
16-PAGE PREMIERE STORY starring
A SENSATIONAL NEW SUPER-TEAM:
BATMAN AND THE OUTSIDERS!

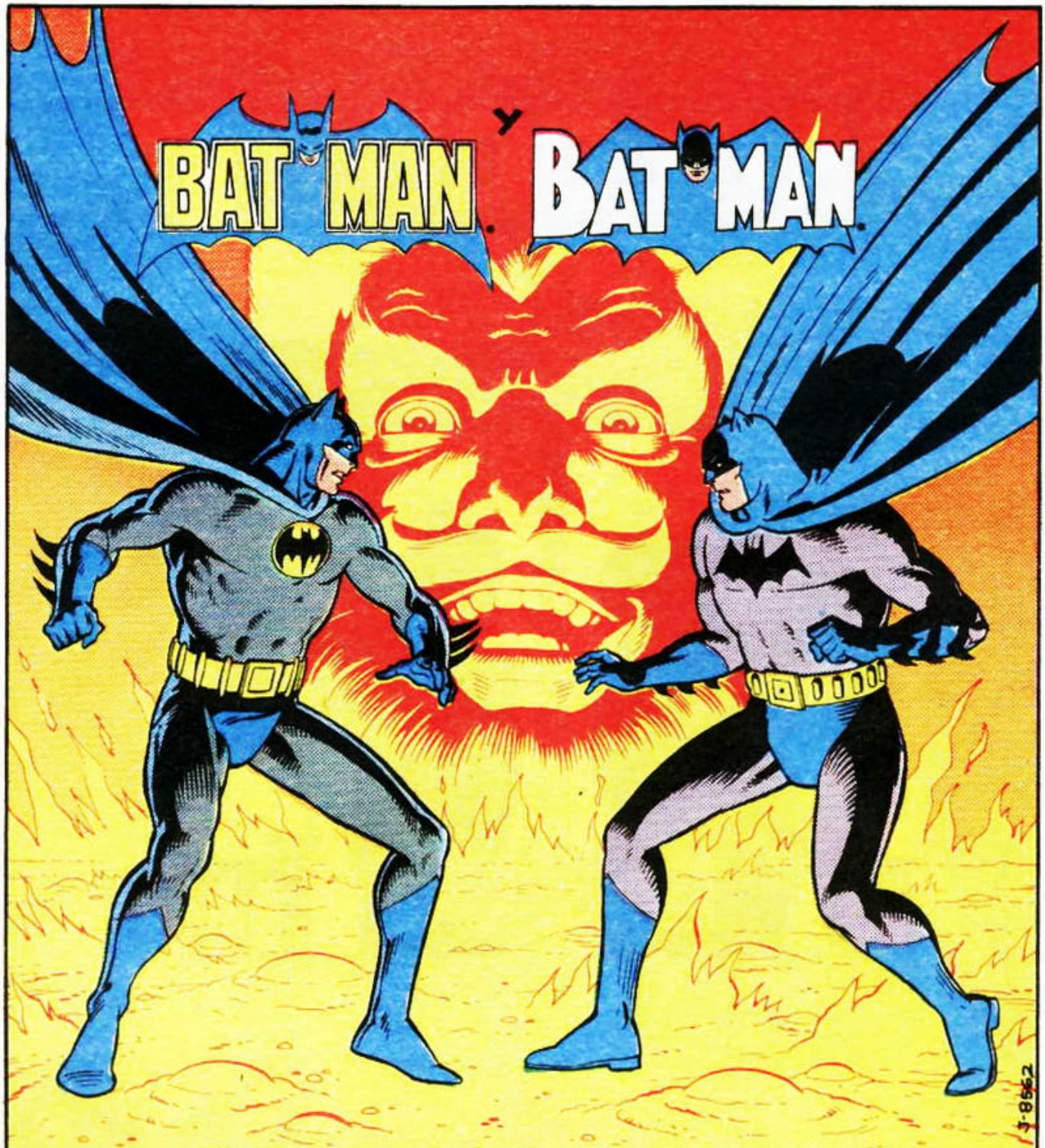

EN: "¡INFIERNO Y MUERTE!"

UNA HISTORIA ESPECIAL DE ANIVERSARIO POR:	MIKE W BARR -GUIÓN-	DAVE GIBBONS -ARTISTA-	GARY MARTIN (PÁGS: 4–19) -ENTINTADOR-	ADRIENNE ROY -COLOR-	SERGIO FRADERA -TRADUCTOR-	ROSA CORBERA -ROTULISTA-

ESTE EPISODIO CORRESPONDE A BRAVE AND THE BOLD 200 (JULIO 1.983), DE LA EDICIÓN AMERICANA

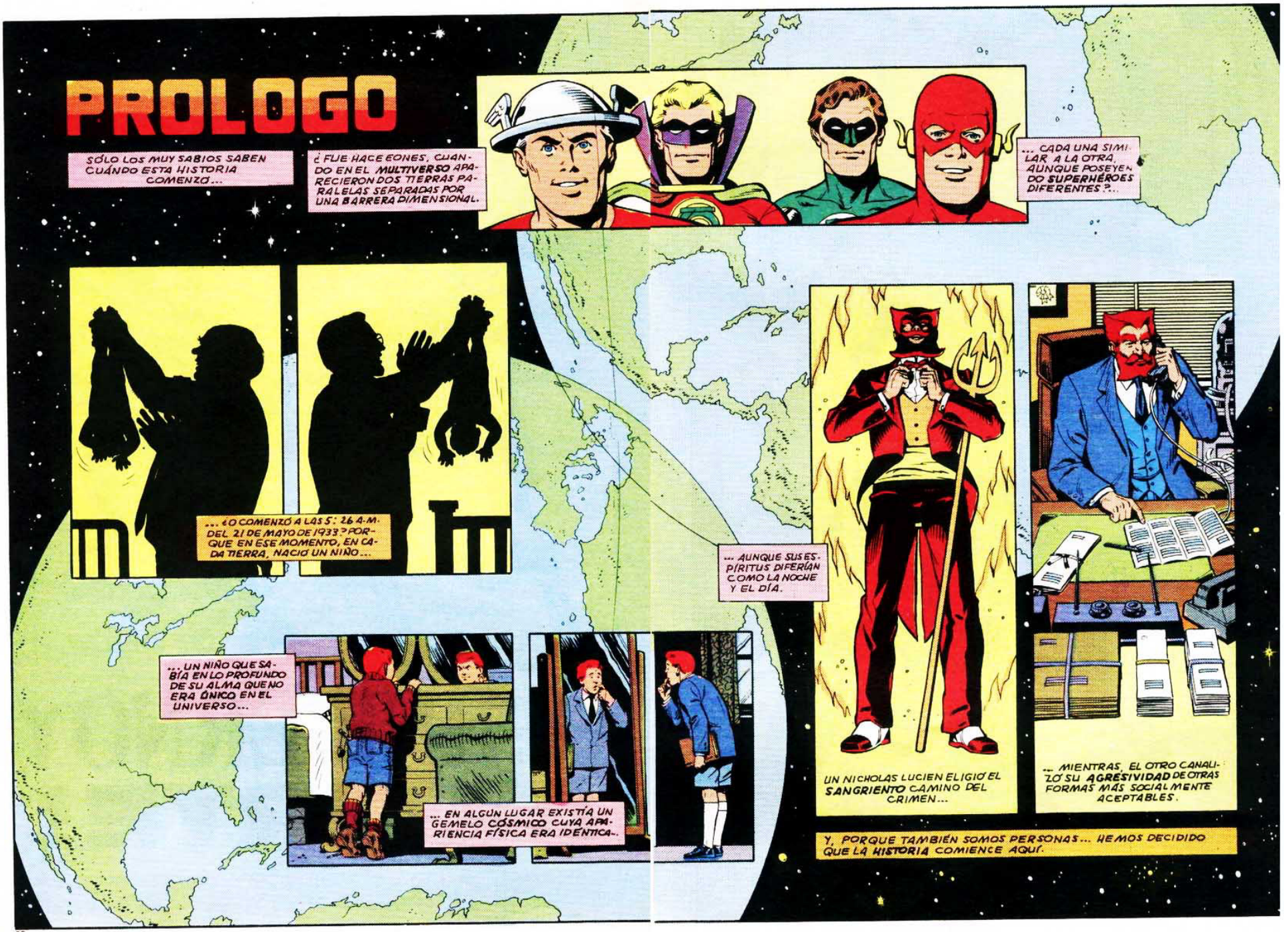
PROLOGO
SÓLO LOS MUY SABIOS SABEN CUÁNDO ESTA HISTORIA COMENZÓ...
¿FUE HACE EONES, CUANDO EN EL MULTIVERSO APARECIERON DOS TIERRAS PARALELAS SEPARADAS POR UNA BARRERA DIMENSIONAL.
... CADA UNA SIMILAR A LA OTRA, AUNQUE POSEYENDO SUPERHÉROES DIFERENTES?...
... ¿O COMENZÓ A LAS 5:26 A.M. DEL 21 DE MAYO DE 1933? PORQUE EN ESE MOMENTO, EN CADA TIERRA, NACIÓ UN NIÑO...
... AUNQUE SUS ESPÍRITUS DIFERÍAN COMO LA NOCHE Y EL DÍA.
... UN NIÑO QUE SABÍA EN LO PROFUNDO DE SU ALMA QUE NO ERA ÚNICO EN EL UNIVERSO...
... EN ALGÚN LUGAR EXISTÍA UN GEMELO CÓSMICO CUYA APARIENCIA FÍSICA ERA IDÉNTICA...
UN NICHOLAS LUCIEN ELIGIÓ EL SANGRIENTO CAMINO DEL CRIMEN...
... MIENTRAS, EL OTRO CANALIZÓ SU AGRESIVIDAD DE OTRAS FORMAS MÁS SOCIALMENTE ACEPTABLES.
Y, PORQUE TAMBIÉN SOMOS PERSONAS... HEMOS DECIDIDO QUE LA HISTORIA COMIENCE AQUÍ.

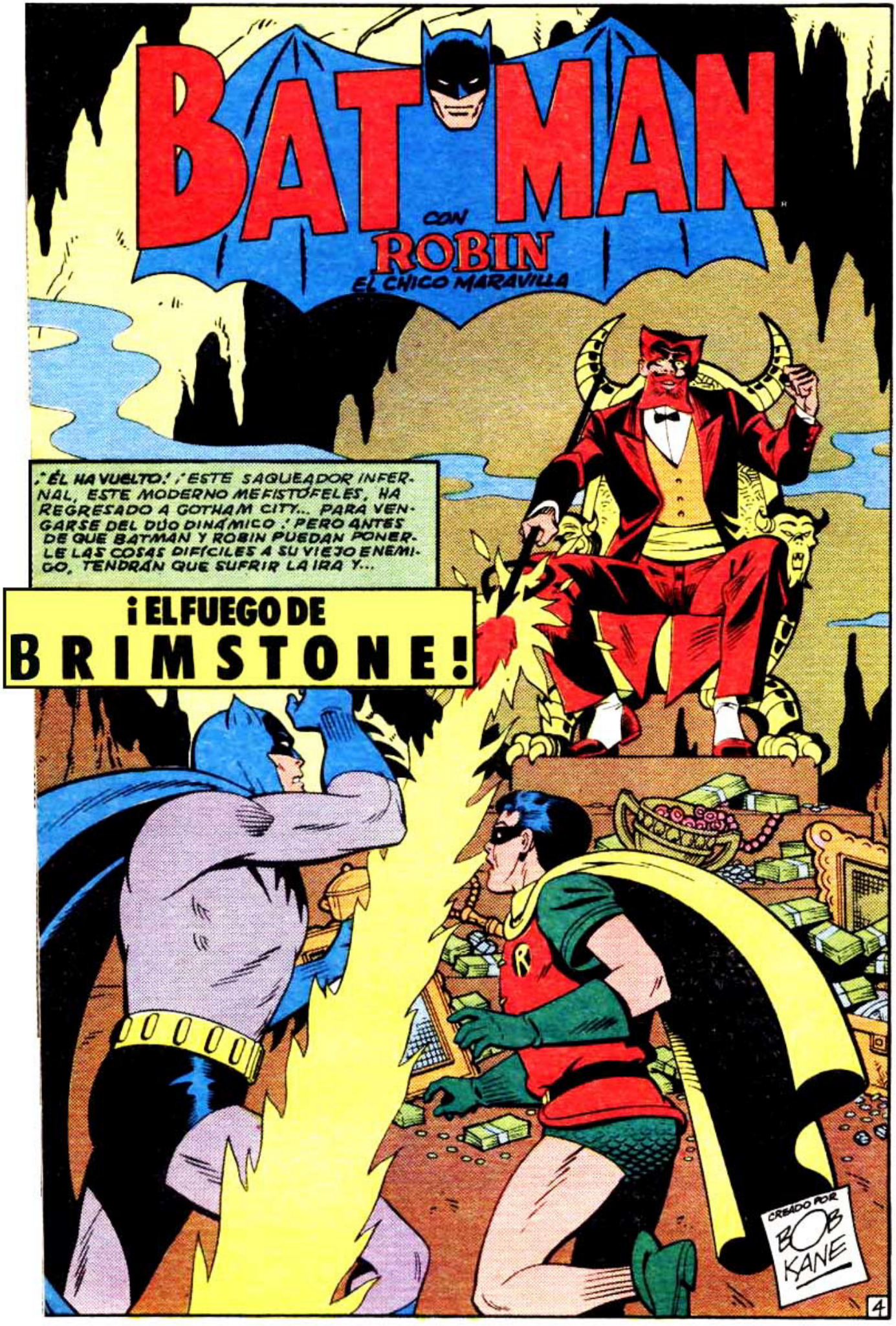
BATMAN
CON
ROBIN
EL CHICO MARAVILLA
¡ÉL HA VUELTO! ¡ESTE SAQUEADOR INFERNAL, ESTE MODERNO MEFISTÓFELES, HA REGRESADO A GOTHAM CITY... PARA VENGARSE DEL DÚO DINÁMICO! PERO ANTES DE QUE BATMAN Y ROBIN PUEDAN PONERLE LAS COSAS DIFÍCILES A SU VIEJO ENEMIGO, TENDRÁN QUE SUFRIR LA IRA Y...
¡EL FUEGO DE BRIMSTONE!
CREADO POR BOB KANE
4

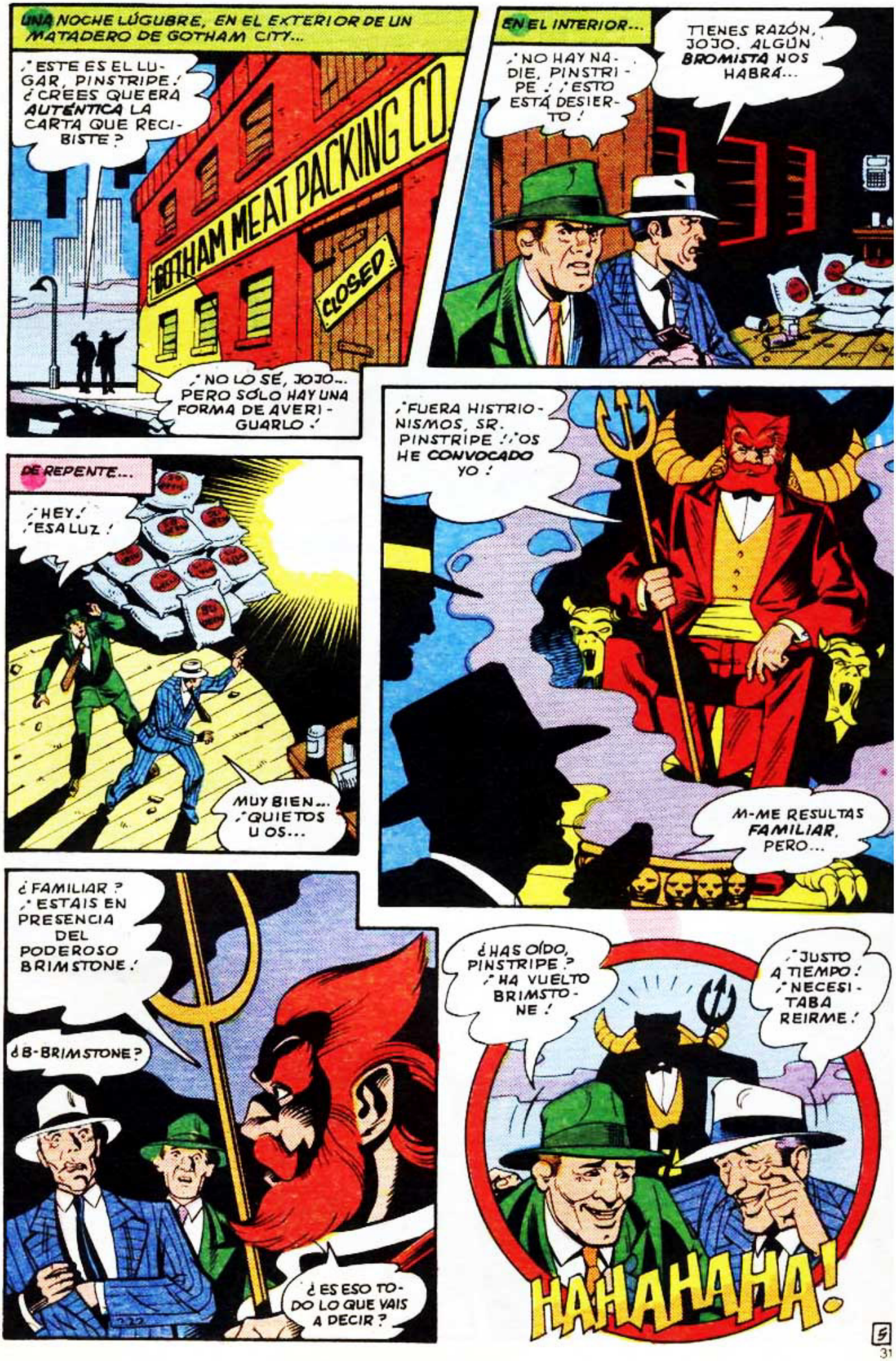
UNA NOCHE LÚGUBRE, EN EL EXTERIOR DE UN MATADERO DE GOTHAM CITY...
¡ESTE ES EL LUGAR, PINSTRIPE! ¿CREES QUE ERÁ AUTÉNTICA LA CARTA QUE RECIBISTE?
GOTHAM MEAT PACKING CO.
CLOSED
¡NO LO SÉ, JOJO... PERO SÓLO HAY UNA FORMA DE AVERIGUARLO!
EN EL INTERIOR...
¡NO HAY NADIE, PINSTRIPE! ¡ESTO ESTÁ DESIERTO!
TIENES RAZÓN, JOJO. ALGÚN BROMISTA NOS HABRÁ...
DE REPENTE...
¡HEY! ¡ESA LUZ!
MUY BIEN... ¡QUIETOS U OS...
¡FUERA HISTRIONISMOS, SR. PINSTRIPE! ¡OS HE CONVOCADO YO!
M-ME RESULTAS FAMILIAR, PERO...
¿FAMILIAR? ¡ESTÁIS EN PRESENCIA DEL PODEROSO BRIMSTONE!
¿B-BRIMSTONE?
¿ES ESO TODO LO QUE VAIS A DECIR?
¿HAS OÍDO, PINSTRIPE? ¡HA VUELTO BRIMSTONE!
¡JUSTO A TIEMPO! ¡NECESITABA REIRME!
HAHAHAHA!


¿OS ATREVÉIS A BURLAROS? MI NOMBRE ES BRIMSTONE Y...
¡TU NOMBRE ES UN HAZMERREIR, BRIMMY...
"... DESDE QUE BATMAN Y ROBIN TE VAPULEARON!, ¡SI ESTÁS INTENTANDO VOLVER A FORMAR UNA BANDA..."
... OLVÍDATE DE NOSOTROS. ¡TENEMOS PLANES PROPIOS!
¡SÍ, PERO SI NECESITAMOS UN BOY-SCOUT, TE LLAMAREMOS!
¡IDIOTAS! ¡CONSIDERAD UN ACTO DE PIEDAD...
... QUE ME DIGNE EN DAROS UNA SEGUNDA OPORTUNIDAD!
¡HEY!
¡MIS CÁPSULAS DE FÓSFORO EXPLOTAN EN LLAMAS CON EL IMPACTO! ¡ES SOLO UNA DE LAS MEJORAS QUE HE REALIZADO EN MI ARSENAL! ¡TAL COMO SATÁN GOBIERNA EL INFIERNO, YO GOBERNARÉ...
... EL HAMPA DE GOTHAM CITY!
¡APLASTARÉ A QUIEN SE ME OPONGA... COMENZANDO CON BATMAN Y ROBIN!

LA NOCHE SIGUIENTE, EN LA MANSIÓN DEL PLAY-BOY BRUCE WAYNE Y SU PUPILO, DICK GRAYSON...

¡JAQUE Y... UH-OH, LA BAT-SEÑAL! ¡EL COMISARIO GORDON NOS NECESITA!

¡ME ALEGRO DE ELLO!

¡DESPUÉS DE PONERSE SUS UNIFORMES, EL DÚO DINÁMICO SURCA LA CARRETERA EN SU RÁPIDO BAT-MÓVIL!

¿ME PREGUNTO QUÉ PASARÁ?

¡PRONTO LO SABREMOS, ROBIN!

EN EL DESPACHO DEL COMISARIO GORDON...

¡MALAS NOTICIAS, BATMAN! ¡BRIMSTONE HA VUELTO!

¡ME TEMÍA ESO DESDE QUE OÍ QUE SALIÓ DE LA CARCEL! ¿QUÉ OCURRE, COMISARIO?

ENVIÓ ESTA NOTA DESAFIÁNDOTE A DETENER SU SERIE DE AUDACES CRÍMENES.

¿Y EN EL PAQUETE?

¡HAY VARIOS ANILLOS, BATMAN!

¡Y UNA SEGUNDA NOTA VA CONELLOS! HMMM...

¡ESTA ES UNA PISTA DE MI PRIMER CRIMEN, BATMAN! ¡TIENE 9 ANILLOS, COMO EL INFIERNO DE DANTE!

¡TENEMOS QUE DETENERLE, BATMAN!

¡HAREMOS LO POSIBLE, ROBIN!

Y ASÍ...

¡APUESTO A QUE VA A ROBAR UNA JOYERÍA! ¡EN ELLAS HAY MUCHOS ANILLOS, BATMAN!

¡QUIZÁS, ROBIN, PERO HAY OTRA INTERPRETACIÓN!

¿LO VES? ¡CADA ANILLO ES DE DISTINTO TAMAÑO. CUANDO SE UNEN, FORMAN UNA DIANA!

¡CIELOS!

¡ENTONCES SÓLO PUEDE SER UN LUGAR!

¡HACIA ALLÍ VAMOS, ROBIN!

EN EL ESTADIO DEL NEW GOTHAM ARENA...

AM ARENA

CAMPEONATO DE ARQUERIA 1955
¡¡ HOY !!
PREMIO $ 50.000

ARCHERY

LA COMPETICIÓN DE ARQUERÍA ES INTERRUMPIDA...

¡TU OBJETIVO ERA LA DIANA... EL MÍO EL PREMIO!


DE PRONTO, BRILLANDO SOBRE LA ARENA...
¡BATMAN Y ROBIN! ¿DESCUBRISTEIS MI PISTA?
¡SÍ, BRIMSTONE!, ¡Y AHORA VAMOS A BAJAR EL TELÓN... SOBRE TÍ!
¡NO ES JUSTO QUE ME DISPARES, BRIMSTONE...
... TENDRÁS QUE USAR UN BLANCO, COMO LOS DEMÁS!
¡"ROBIN" HOOD DETIENE A LOS LADRONES!
¡QUÉDATE QUIETO, O... URKKKK!
¡CUIDADO, BRIMSTONE!
¡PERO EL RAYO DEL TRIDENTE DEL CRIMINAL ACTIVA EL SISTEMA CONTRA INCENDIOS DEL ESTADIO!


¡QUE IRÓNICO! ¡EL AMO DEL FUEGO, AYUDADO POR AGUA!
NO PUEDO EVITAR RESBALAR...
¿BATMAN? UNNNGHHH
¡ESTO SE ENCARGARÁ DEL MOCOSO! ¡VÁMONOS, PINSTRIPE!
WAK!
DESPUÉS...
¡SALVAMOS EL DINERO PERO PERDIMOS A BRIMSTONE!
¡HABRÁ OTRA OCASIÓN, ROBIN! ¡NOS DESAFIÓ A DETENER SU "SERIE" DE CRÍMENES! ¿RECUERDAS?
ASÍ, LA NOCHE SIGUIENTE...
¿QUÉ ES BATMAN?
¡NOS ACABA DE LLEGAR ESTO!
¡UN TROZO DE PAPEL QUEMADO, ROBIN! ¡EXAMINÉMOSLO EN LA BAT-CUEVA!
EN LA SUBTERRÁNEA BAT-CUEVA...
¿AÚN NADA, BATMAN?
¡LOS ANÁLISIS MICROSCÓPICOS NO REVELAN NADA! ¡SIGAMOS...
LOS MINUTOS SE VUELVEN HORAS, PERO...
LAS PRUEBAS QUÍMICAS NO INDICAN NADA. ¡NO LO ENTIENDO!
¡QUIZÁS SEA SÓLO UN TROZO DE PAPEL VULGAR, BATMAN... UN SIMPLE RESIDUO!
¡ESO ES, ROBIN!
10

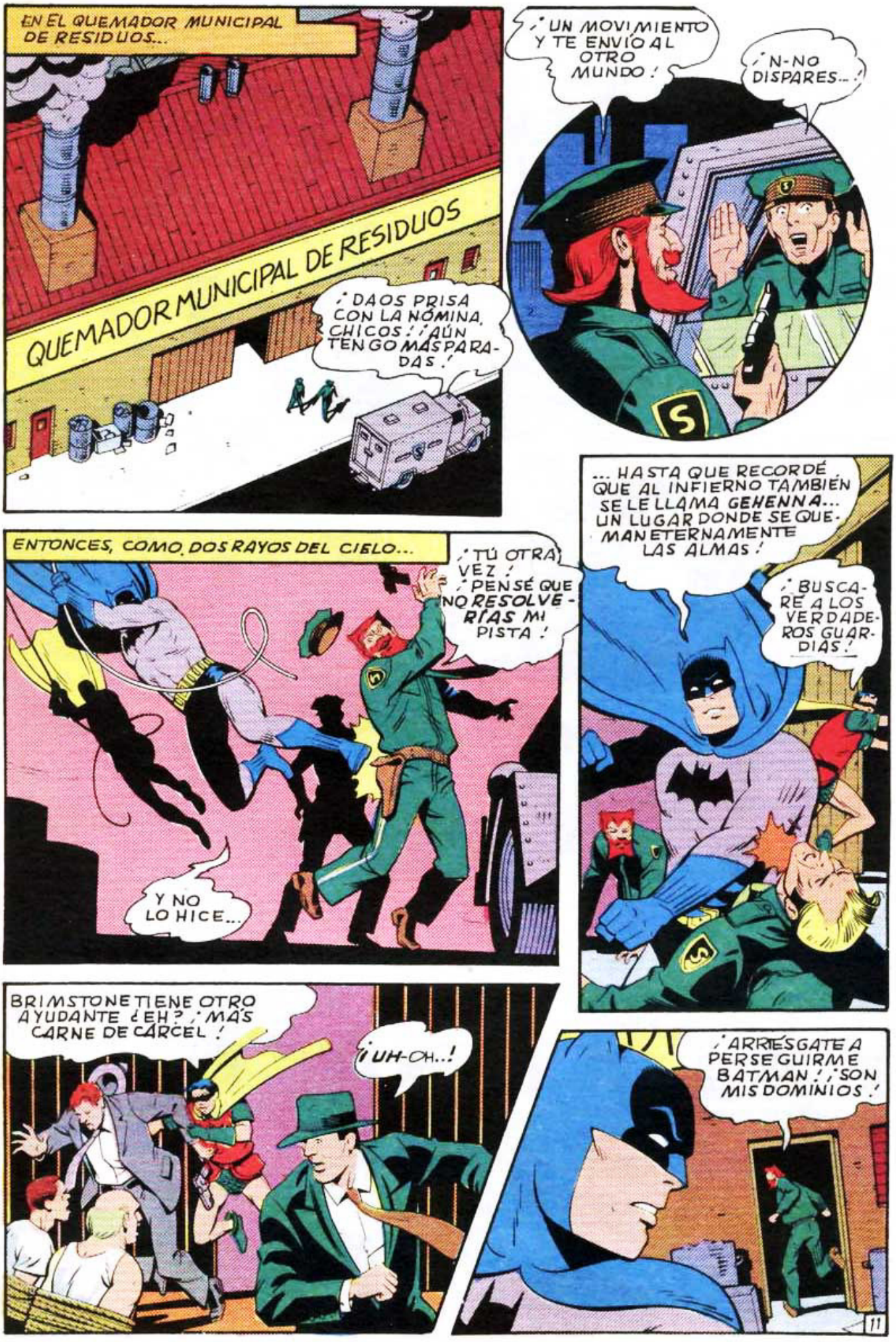
EN EL QUEMADOR MUNICIPAL DE RESIDUOS...
QUEMADOR MUNICIPAL DE RESIDUOS
¡DAOS PRISA CON LA NÓMINA, CHICOS! ¡AÚN TENGO MÁS PARADAS!
¡UN MOVIMIENTO Y TE ENVÍO AL OTRO MUNDO!
¡N-NO DISPARES...!
ENTONCES, COMO DOS RAYOS DEL CIELO...
¡TÚ OTRA VEZ! ¡PENSÉ QUE NO RESOLVERÍAS MI PISTA!
Y NO LO HICE...
... HASTA QUE RECORDÉ QUE AL INFIERNO TAMBIÉN SE LE LLAMA GEHENNA... UN LUGAR DONDE SE QUEMAN ETERNAMENTE LAS ALMAS!
¡BUSCARÉ A LOS VERDADEROS GUARDIAS!
BRIMSTONE TIENE OTRO AYUDANTE ¿EH? ¡MÁS CARNE DE CÁRCEL!
¡UH-OH...!
¡ARRIESGATE A PERSEGUIRME BATMAN! ¡SON MIS DOMINIOS!
11


¡DESATA A LOS GUARDIAS Y QUE LLAMEN A LA POLICÍA, ROBIN! ¡YAMOS TRAS BRIMSTONE!
¡OKAY, BATMAN!
¡SÍ!
¡SEPARÉMONOS Y BUSQUÉMOSLE! ¡TEN CUIDADO!
NO HAY SEÑAL DE BRIMSTONE...
KLUNK!
UNHHHH
¿ROBIN...?
¡ROBIN!
¡BUENA IDEA, JEFE! ¡PONIENDO AL CHICO EN EL TRANSPORTADOR, BATMAN DEJARÁ DE PERSEGUIRNOS!
¡Y SI NO LE SALVA A TIEMPO, NOS LIBRAREMOS POR FIN DE ROBIN!

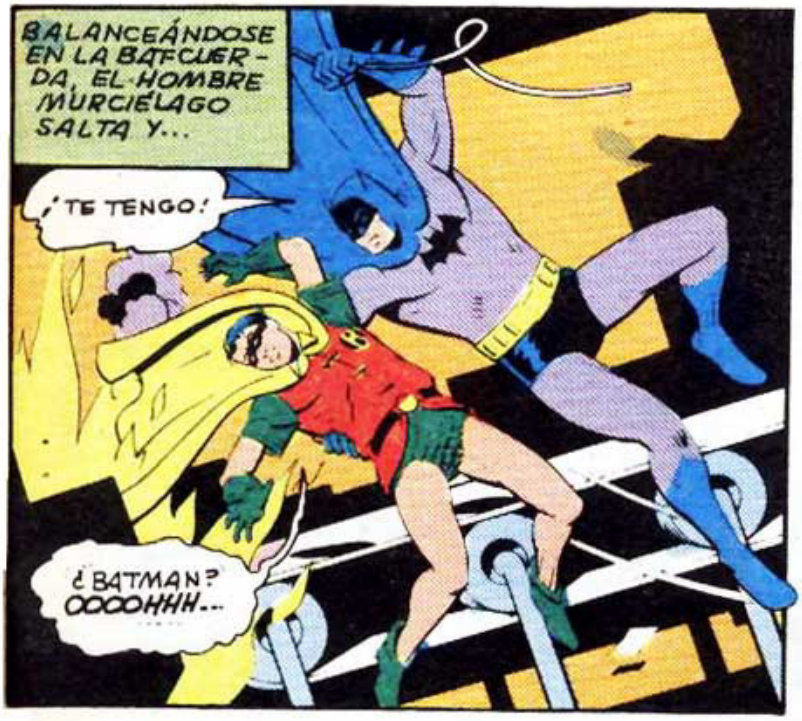
BALANCEÁNDOSE EN LA BATCUERDA, EL HOMBRE MURCIELAGO SALTA Y...
¡TE TENGO!
¿BATMAN? OOOOHHH...


¿ESTÁS BIEN, ROBIN? SI TE HUBIERA OCURRIDO ALGO...
ESTARÉ BIEN, BATMAN ¡KOFF! CUANDO ME PONGA OTRO TRAJE. ESTE OLOR A QUEMADO VA A MATARME. ¡KOFF!


EN EL MATADERO DE GOTHAM...
¡ME HA DESBARATADO LOS PLANES! SOY TAN ASTUTO COMO SATÁN, PERO HA VUELTO A VENCERME!
FOOOOM
¡C-CÁLMATE, JEFE!


¡NO ES BASTANTE INTENTAR CONFUNDIR A BATMAN! PARA RECUPERAR MI PRESTIGIO PERDIDO...


...¡BATMAN DEBE MORIR!


A LA NOCHE SIGUIENTE...
¿HA LLEGADO OTRO PAQUETE, COMISARIO?
¡SÍ, BATMAN. PERO NO SÉ QUE SENTIDO TIENE!
15

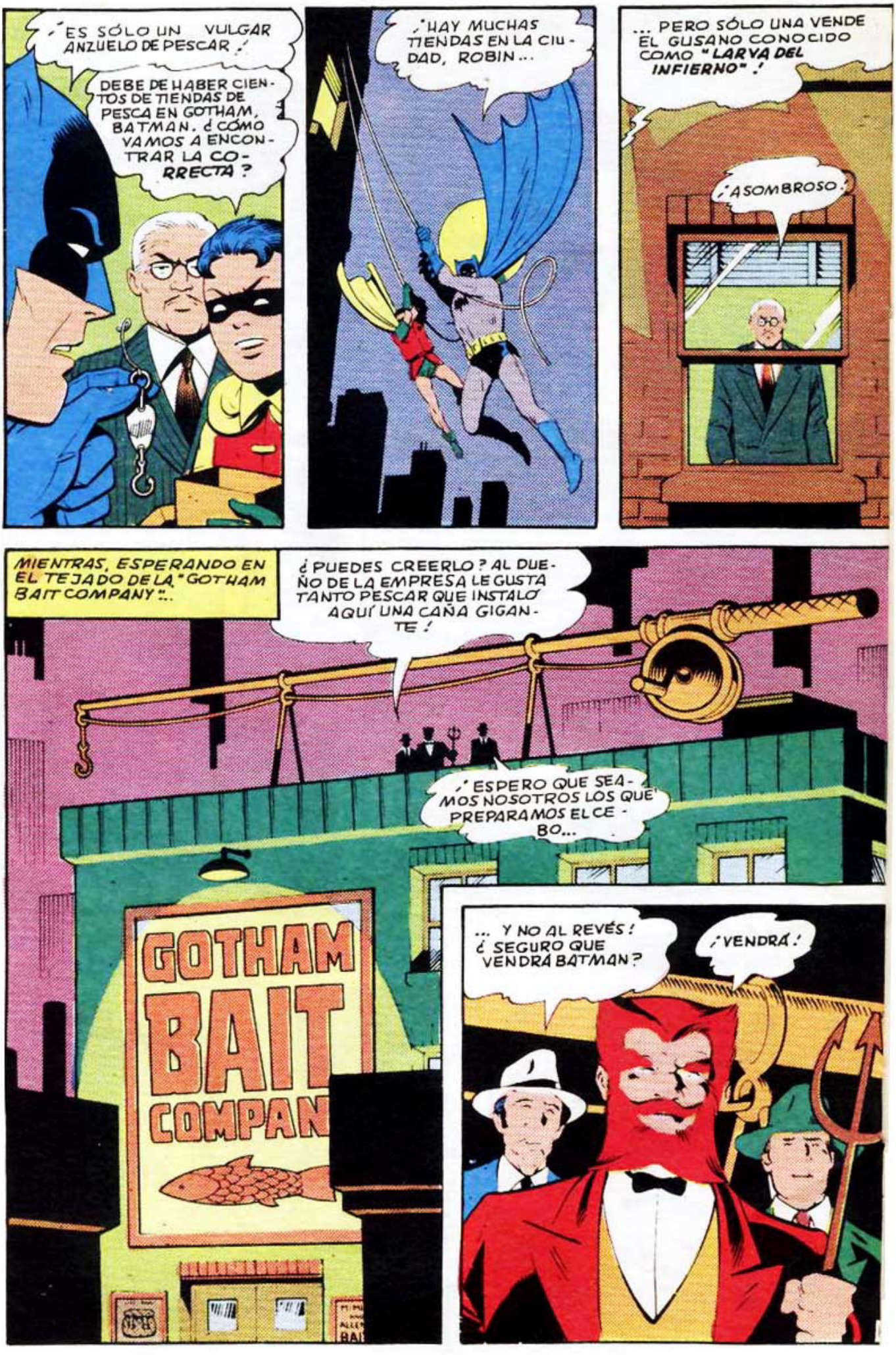
¡ES SÓLO UN VULGAR ANZUELO DE PESCAR!
DEBE DE HABER CIENTOS DE TIENDAS DE PESCA EN GOTHAM, BATMAN. ¿CÓMO VAMOS A ENCONTRAR LA CORRECTA?
¡HAY MUCHAS TIENDAS EN LA CIUDAD, ROBIN...
... PERO SÓLO UNA VENDE EL GUSANO CONOCIDO COMO "LARVA DEL INFIERNO"!
¡ASOMBROSO!
MIENTRAS, ESPERANDO EN EL TEJADO DE LA "GOTHAM BAIT COMPANY"...
¿PUEDES CREERLO? AL DUEÑO DE LA EMPRESA LE GUSTA TANTO PESCAR QUE INSTALÓ AQUÍ UNA CAÑA GIGANTE!
¡ESPERO QUE SEAMOS NOSOTROS LOS QUE PREPARAMOS EL CEBO...
GOTHAM BAIT COMPAN
... Y NO AL REVÉS! ¿SEGURO QUE VENDRÁ BATMAN?
¡VENDRÁ!


¡AHÍ ESTÁN, BATMAN! ¡COJÁMOSLES!
ESPERA, ROBIN...
¡HABÉIS PICADO, AMIGOS... Y OS VOY A PESCAR!
¡UNNGH!
FOOOSH!
¡QUÉ AMABLE AL VENIR, ROBIN...!
¡EL CABLE CORTADO POR BRIMSTONE SE ENROLLA AL CUERPO DE ROBIN!
¡ESTOY ATRAPADO!
¡QUÉDATE ASÍ UN RATO!
¡BUENAS NOCHES, BATMAN! ¿VAS A RENDIRTE?
¡COMO QUIERAS, BRIMSTONE... PERO NO LE HAGAS DAÑO!
TENGO SU CINTURÓN...
¡Y YO LE HE ATADO LAS MANOS! ¿NOS LO CARGAMOS AHORA!
¡ESO SERÍA DEMASIADO VULGAR, JOJO! ¡TENGO ALGO MEJOR EN MENTE!
EN EL ESCONDITE DE BRIMSTONE...
COMO LES DIJE A MIS SECUACES, BATMAN... SÓLO HAY UNA FORMA DE QUE SEA EL DUEÑO DEL HAMPA DE GOTHAM...
AM MEAT PACKING CO.
CLOSED
15


... ELIMINANDO AL PROTECTOR DE LA CIUDAD... ¡A TI!
VEN, BATMAN. TE HE PREPARADO UNA CÁLIDA RECEPCIÓN.
¡ESTOY SEGURO!
¡TRAS ESTA PUERTA ESTÁ TU PRUEBA, BATMAN! SI ESCAPÁS, DEMOSTRARÁS QUE EL BIEN ES SUPERIOR AL MAL...
SI FRACASAS... BUENO...
¡INFELIZ ATERRIZAJE, BATMAN! HA HA HA
¡COMO UNA PIEDRA, EL CRUZADO ENMASCARADO CAE EN LA OSCURIDAD!
¡OOF!
¡FIN DEL TRAYECTO! SERÁ MEJOR QUE ME QUITE LAS CUERDAS...
¡ESE FULGOR ESCARLATA... AL MENOS VERÉ DÓNDE ESTOY!
16


... EN EL FONDO DE UN POZO. ¡SEA LO QUE PLANEE BRIMSTONE, NO SERÁ NADA BUENO!


ARRIBA...
"OBSERVAREMOS LA MUERTE DE BATMAN POR EL ESPEJO, DISPUESTO CONVENIENTEMENTE."
¡SANTO CIELO!

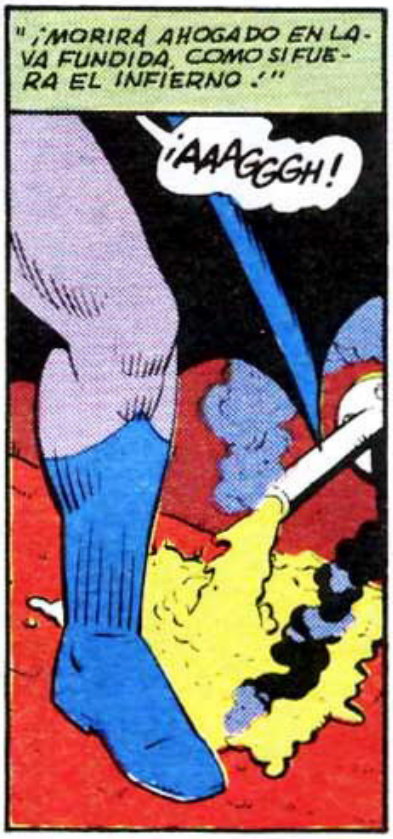
"¡MORIRÁ AHOGADO EN LAVA FUNDIDA, COMO SI FUERA EL INFIERNO!"
¡AAAGGGH!

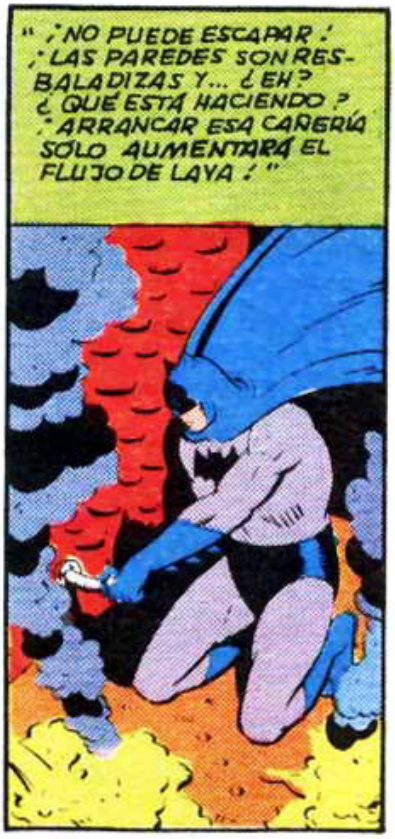
"¡NO PUEDE ESCAPAR! ¡LAS PAREDES SON RESBALADIZAS Y... ¿EH? ¿QUÉ ESTÁ HACIENDO? ¡ARRANCAR ESA CAÑERÍA SÓLO AUMENTARÁ EL FLUJO DE LAVA!"


"SE ESCONDE. ¿PORQUÉ? NO IMPORTA. ¡SON LOS ÚLTIMOS ESTERTORES DE UN HOMBRE DESESPERADO..."


... QUE PRONTO MORIRÁ! HA HA HA HA
¡NO... NO! ¡BATMAN!
R


DE REPENTE...
¿UNA EXPLOSIÓN? ¿¿CÓMO?!
¡TE LO EXPLICARÉ, BRIMSTONE...CUANDO TE HAYA CAPTURADO!
¡BATMAN!
¡NO PODÍAS ESCAPAR! ¡ERA IMPOSIBLE!...
¡FUE TU PROPIA VANIDAD LA QUE ME AYUDÓ, BRIMSTONE! SUPUSE QUE TU TRAMPA MORTAL SE RELACIONARÍA CON ALGO INFERNAL...
"... ASÍ QUE COGÍ NITRATO POTÁSICO DE UNOS SACOS DEL QUE SE USA PARA CONSERVAR LA CARNE... PERO TAMBIÉN INGREDIENTE BÁSICO DE LA PÓLVORA... Y LO GUARDÉ EN LA CAPA...!"
"... CONSEGUÍ LOS OTROS DOS INGREDIENTES... CARBÓN Y AZUFRE... DE LA PARED DEL POZO..."
"... LOS MEZCLÉ EN LA CAÑERÍA QUE ARRANQUÉ Y UN TROZO DE TELA SIRVIÓ DE MECHA..."
"... ASÍ FABRIQUÉ UNA BOMBA RUDIMENTARIA... PERO EFICAZ..."
18


" CONSEGUÍ ESCAPAR, OCULTO POR EL HUMO. Y EL RESTO YA LO SABES. "
" QUIZÁS NO LO SEPAS, BRIMSTONE, PERO ES COMO SI TÚ ME HUBIERAS AYUDADO A ESCAPAR... "
... USÉ AZUFRE EN MI BOMBA Y BRIMSTONE SIGNIFICA AZUFRE...
¡NO!
¡NO TE BURLARÁS MÁS DE MÍ!
... PRUEBA ESTO!
BLAM
KLUNK
.. ¡MIS CÁPSULAS DE FÓSFORO TE...
¿QUE? NO EXPLOTAN, DEBERÍAN...
¡SI ES UNA EXPLOSIÓN LO QUE QUIERES...
¡ESTÁ K.O.! ¡ME PREGUNTO POR QUÉ SUS CÁPSULAS NO..
SE LAS CAMBIÉ MIENTRAS HABLÁBAIS BATMAN. ¡LO QUE LANZÓ ERAN PASTILLAS CONTRA LA TOS!
¡BUEN TRABAJO, ROBIN! BRIMSTONE TIENE UNA CITA CON LA CÁRCEL...
¡SÍ... ASÍ... SE ENFRIARÁ!
FIN
19

INTERLUDIO 1983

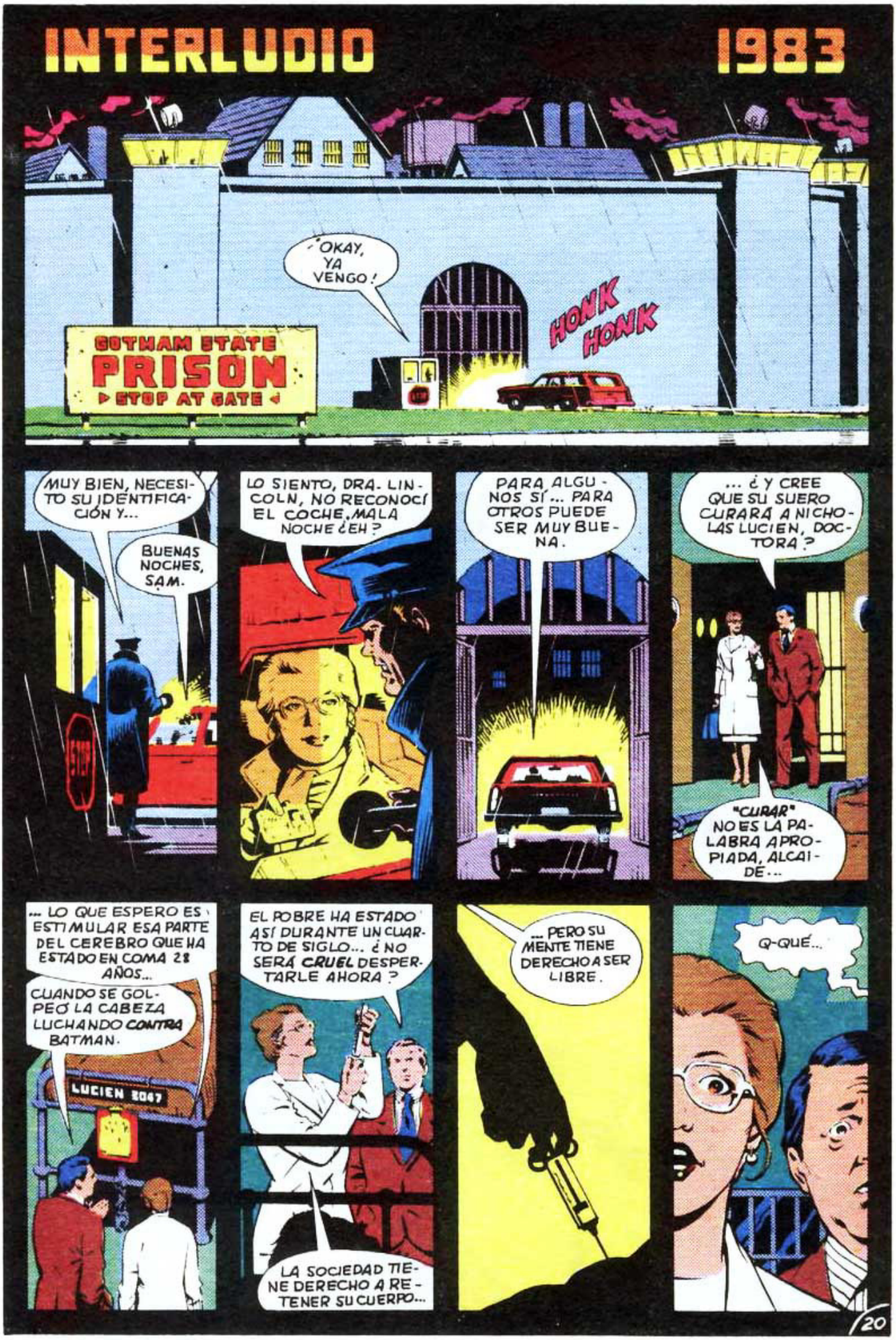


NO INTENTE HABLAR, SR. LUCIEN. SÓLO DESCANSE.
BIENVENIDO, LUCIEN.
M-ME SIENTO EXTRAÑO... ¿QUÉ ME HA PASADO?
¿MIS MANOS? QUÉ...
¿QUÉ ME HA PASADO?
EL CUERPO DE NICHOLAS LUCIEN SE HA ATROFIADO TRAS AÑOS DE NO USARLO...
NO PUEDE NI IR AL BAÑO POR SÍ MISMO. ¡PERO AÚN PUEDE PENSAR...
... Y PUEDE ODIAR!
ERA AÚN JOVEN CUANDO BATMAN ME HIZO ESTO... LO PAGARÁ...
¡YO NO CONTARÍA CON ESO, AMIGO...
... A MENOS QUE TENGAS UNA INCREÍBLE AGENCIA DE COBROS!
HA-HA-HA
ECHA UNA OJEADA. SON NOTICIAS FRESCAS...
CUALQUIER LIBRO QUE NO HAS LEÍDO ES COMO SI FUERA NUEVO.
HA-HA-HA
GOTHAM GLOBE
¡BATMAN HA MUERTO!

A SOLAS, EN EL SILENCIO, SE SIENTE MARCHITAR... MORIR.

SU ODIO ES TODO LO QUE LE MANTUVO VIVO DURANTE ESTAS TRES DÉCADAS.

PERO INCLUSO ESO COMIENZA A DESVANECERSE.

¿CUÁNTO PUEDE SOBREVIVIR EL ODIO, CUANDO EL ODIADO ESTÁ MUERTO?

... DESENTIERRA MEMORIAS PERDIDAS DE OTRO NICHOLAS, EN ALGUNA PARTE...

... Y SI EXISTE OTRO NICHOLAS... ¿NO HABRÁ OTRO ODIADO BATMAN?

SÍ.

ENTONCES RECUERDA...

¿ESTÁS BIEN, LUCIEN? SI QUIERES UN VASO DE AGUA O...

¿LUCIEN?

NO LO ENTIENDO.

¿ESTÁ EN COMA OTRA VEZ?

NO. ES COMO SI SU MENTE SE HUBIERA...

... IDO.


24 DE ABRIL DE 1983.
JESUS, RISEN FROM THY TOMB...
...SAVE US FROM PAIN AND SIN--
LLEGA LA MUERTE.
2:00 P.M.
¿OISTE LO DE LA IGLESIA ANOCHE?
SÍ. UNA TRAGEDIA. ¿QUIÉN SERÍA TAN MALVADO COMO PARA...
SOCIETÁ HISPÁNICA
WHOOOOM
6:00 P.M.
¿ESTAMOS DE ACUERDO?
DEBEMOS DEMOSTRAR A LA COMUNIDAD QUE ESTAMOS UNIDOS Y...
...MUEREN UNIDOS.


6:30 P.M.
AQUÍ JOAN LINCOLN EN EL CUARTEL GENERAL DE POLICÍA DE GOTHAM. UNA MULTITUD CLAMA LA DETENCIÓN DEL TERRORISTA.
PERO LOS MANIFESTANTES Y SAQUEADORES PUEDEN HACER MUCHO MÁS DAÑO. POR ESO EL ALCAIDE HA REUNIDO A TRES PERSONALIDADES PARA PEDIR EL FIN DE LA VIOLENCIA ...
... EL REVERENDO SAMUEL BRIDGEMAN KNIGHT, LÍDER NEGRO PACIFISTA ...
... CARLOTTA HERNÁNDEZ, VIUDA DEL LÍDER SINDICALISTA ASESINADO FRANCISCO HERNÁNDEZ...
... Y RABBI DAVID KLINE, LÍDER OBJETOR DE CONCIENCIA. HARÁN UNA INTERVENCIÓN ESPECIAL EN LA TELEVISIÓN ESTA NOCHE ...
COMISARIO GORDON... QUEDA MUCHO HASTA MEDIANOCHE... ¿QUÉ HARÁ PARA DETENER LA VIOLENCIA HASTA ENTONCES?
MIS HOMBRES ESTÁN PREPARADOS Y CALMARÁN LOS ÁNIMOS SIN USAR LA FUERZA. RESPECTO A LOS ATENTADOS...
... EL MEJOR HOMBRE QUE CONOZCO ESTÁ CON ELLO.
24

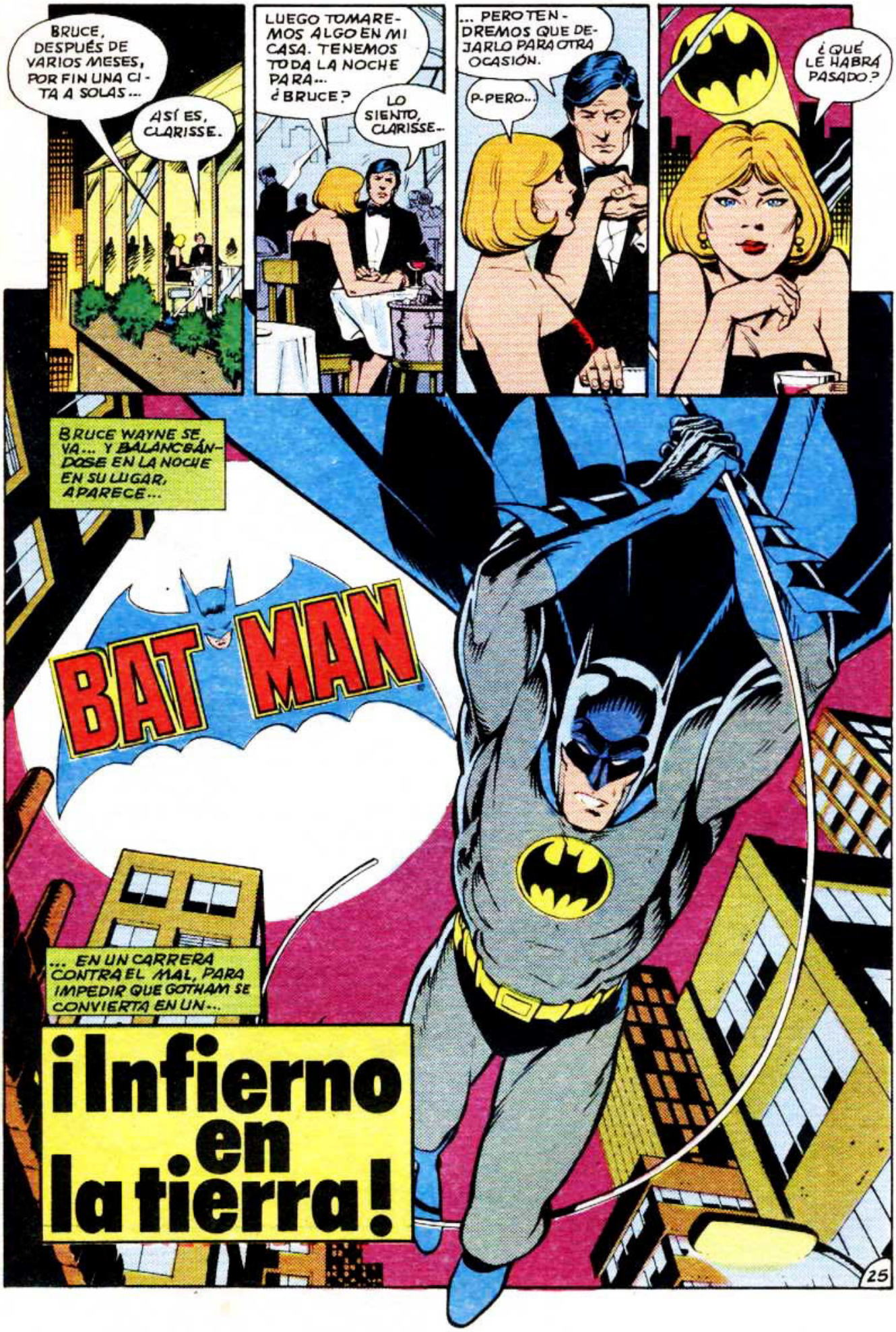
BRUCE, DESPUÉS DE VARIOS MESES, POR FIN UNA CITA A SOLAS...
ASÍ ES, CLARISSE.
LUEGO TOMAREMOS ALGO EN MI CASA. TENEMOS TODA LA NOCHE PARA... ¿BRUCE?
LO SIENTO, CLARISSE...
... PERO TENDREMOS QUE DEJARLO PARA OTRA OCASIÓN.
P-PERO...
¿QUÉ LE HABRÁ PASADO?
BRUCE WAYNE SE VA... Y BALANCEÁNDOSE EN LA NOCHE EN SU LUGAR, APARECE...
BAT MAN
... EN UN CARRERA CONTRA EL MAL, PARA IMPEDIR QUE GOTHAM SE CONVIERTA EN UN...
¡Infierno en la tierra!


¿COMISARIO?
¿BATMAN? NO TE OÍ...
... NUNCA LO HAGO.
EL TERRORISTA ENVIÓ ESTO...
NO QUIERO DINERO. SÓLO LA MUERTE DE GOTHAM. QUERÍA QUE LO SUPIERAS.
...POR TODOS LOS CIELOS. ¿SE HA VUELTO LOCO EL MUNDO, BATMAN?
NO QUIERO DINERO. SÓLO LA MUERTE DE GOTHAM. QUERÍA QUE LO SUPIERAS.
NO ES EL MUNDO, COMISARIO... SÓLO LA GENTE.
ESTAREMOS EN CONTACTO.
GRACIAS, BATMAN...
SÉ QUE HARÁS LO POSIBLE...
... PERO ESTA VEZ, DUDO QUE SEA SUFICIENTE.


9:30 P.M.
... 200 MUERTOS EN LAS ÚLTIMAS REVUELTAS...
... SIN QUE HAYAN TERMINADO.
DIOS MÍO.
¿AMO BRUCE? HE PREPARADO ALGO DE COMIDA, SEÑOR...
... HALO.-GRADO AVERIGÜAR ALGO, SEÑOR?
ESO CREO, ALFRED... LA NOTA TENÍA PARTÍCULAS DE UN PRODUCTO QUÍMICO CONOCIDO COMO "FLOR DEL INFIERNO"...
... Y CON ESA INFORMACIÓN EN EL ORDENADOR...
... SÉ CUÁNTOS LABORATORIOS FABRICAN ESE PRODUCTO EN GOTHAM.
NO MUCHOS. EXCELENTE.
TE VERÉ LUEGO, ALFRED. NO ME ESPERES.
DIOS SANTO, AMO BRUCE...
¡AMO BRUCE! SU COMIDA...
27


9:45 P.M.
"... Y HABRÁ LLANTOS Y CRUJIR DE DIENTES..." LA DESCRIPCIÓN BÍBLICA DEL INFIERNO PODRÍA APLICARSE A GOTHAM ESTA NOCHE.
LOS HOMBRES DE GORDON HACEN LO QUE PUEDEN. PERO NECESITAN AYUDA...
... Y VOY A ACTIVARLA.
EL PRIMERO DE LA LISTA ES NICHOLAS LUCIEN... UN DEFENSOR DE LOS DERECHOS CIVILES... ¿ESTARÁ MEZCLADO EN ESTO?
LUCIEN CHEMICAL CO
NO SÉ SI HUBIERA PODIDO INUTILIZAR LA ALARMA CON LOS OJOS CERRADOS...
... PERO SI NO HUBIERA TANTO EN JUEGO, LO HUBIERA INTENTADO.
... AYUDA QUE NO PUEDO DARLES AHORA.
LAS REVUELTAS... LA DESTRUCCIÓN... EL HOMBRE DETRÁS DE ESTO DEBE DE TENER MUCHO DINERO...
NUNCA HABÍA ENCONTRADO UN ENEMIGO QUE POSEYERA TANTA MALDAD. ¿ESTA CHARADA NO ES MÁS QUE UNA TRAMPA...
ESTO PARECE NORMAL... SI FUERA UNA TRAMPA, TENDRÍA QUE HABER SALTADO YA...
UH HUH.
28


AL PRINCIPIO EL SONIDO ES DÉBIL, COMO UN SUSURRO. PERO LUEGO SE CONVIERTE EN SILUETAS, RECORTADAS ANTE LA LUZ...
... Y BATMAN SABE QUE NO ESTÁ SOLO.
NO SÉ CUÁNTOS HAY CON ESA LUZ EN MIS OJOS...
... ASÍ QUE TENDRÉ QUE APAGARLA.
KRASSSSSH
BUENAS NOCHES, BATMAN. MI NOMBRE ES... ES B-BRIMSTONE. SOY TU ANFITRIÓN.
¡TU PRIMERA PRUEBA EN NUESTRA REVANCHA SERÁ ATRAVESAR ESA BARRERA HUMANA Y... ENCONTRARME!
¿REVANCHA? PERO SI NUNCA...
¡SI FRACASAS EN ENCONTRARME...
... MI GOLPE FINAL AVIVARÁ LAS LLAMAS DE LA VIOLENCIA EN GOTHAM...


... Y NADA SALVARÁ A LA CIUDAD.'
ESA VOZ NO ES LA DE NINGÚN VIEJO ENEMIGO MÍO...
¡COGEDLE!
... Y ESAS EXTRAÑAS DUDAS... COMO SI HABLARA EN CONTRA DE SU VOLUNTAD...
SHAKKKT
¡HEY, DEJA MI...
... CADENA! UNNNGG
¿ESTOS "DEMONIOS" SON DUROS, PERO YO LO SOY AÚN MÁS!
ESTÁN ACOSTUMBRADOS A PELEAR ENTRE BANDAS, ASÍ QUE CONTRA UN SOLO HOMBRE...
... SE HACEN MÁS DAÑO ENTRE ELLOS...
¡CUIDADO!
MALDITO IDIOTA...
BANG
LO SIENTO...
¿QUE LO SIENTES? ¿DISPARAS A UNO DE LA BANDA Y LO SIENTES?
GAKKK
...QUE ELLOS A MÍ.


¡NO SON RIVALES PARA MÍ, BRIMSTONE...
Y LOS DOS LO SABEMOS.
¿Q-QUIZÁS, BATMAN... PERO ESTÁN HACIÉNDOTE PERDER EL TIEMPO...
NO SÉ QUE QUIERE DECIR...
... Y ESO, NO PODRÁS EVITARLO... YA LO VERÁS.
... PERO ESTÁ EN LO CIERTO. ¿PIERDO TIEMPO CON ESTOS INÚTILES...
... ASÍ QUE ACABARÉ...
... DE UNA VEZ POR TODAS.
¡AGGGH--!
KRAASH
31


¿AHORA QUÉ, BRIMSTONE?
AHORA, VIEJO ENEMIGO, DEBES ENCONTRARME.
PARA ELLO, HE DEJADO UNA PISTA EN UNO DE MIS DEMONIOS...
... BÚSCALA... Y ME ENCONTRARÁS.
BRIMSTONE, ESTO NO ES UN JUEGO. ACABEMOS DE UNA...
KLIK
CORTÓ. DEBERÉ JUGAR A SU MODO.
UNA PISTA, DIJO...
... NO HAY TIEMPO PARA REFLEXIONES... DEBE SER ALGO VISIBLE, SIN SER OBVIO...
... ¿UN LIBRO?
¿UNO DE ESTOS IMBÉCILES LLEVA UN LIBRO?
NO HAY NADA EN LAS PÁGINAS... LA PISTA DEBE SER FÁCIL DE...
32


ESO ES.
DICCIONARIO GRIEGO
EL CLUB HELÉNICO
... Y ESO NO SE LO PUEDO PERMITIR.
10:30 P.M.
BRUCE WAYNE FUE MIEMBRO DE ESTE CLUB. ABOGABAN POR LOS IDEALES HUMANÍSTICOS DE LA ANTIGUA GRECIA.
HOMBRES COMO BRIMSTONE INTENTAN DESTRUIR LA CIVILIZACIÓN POR CAPRICHO...
PARECE DESIERTO, PERO SÉ QUE ME OBSERVA...
... EL AIRE ESTÁ ENRARECIDO. ME CUESTA ...
NO. EL AIRE ESTÁ DROGADO. N-NO PUEDO RESPIRAR...
¿LO HABÍAS OLVIDADO? LA "FLOR DEL INFIERNO" TAMBIÉN ES UN SEDANTE...
... Y SU POLVO ES TAN FINO QUE NINGÚN FILTRO PUEDE EVITARLO...
33

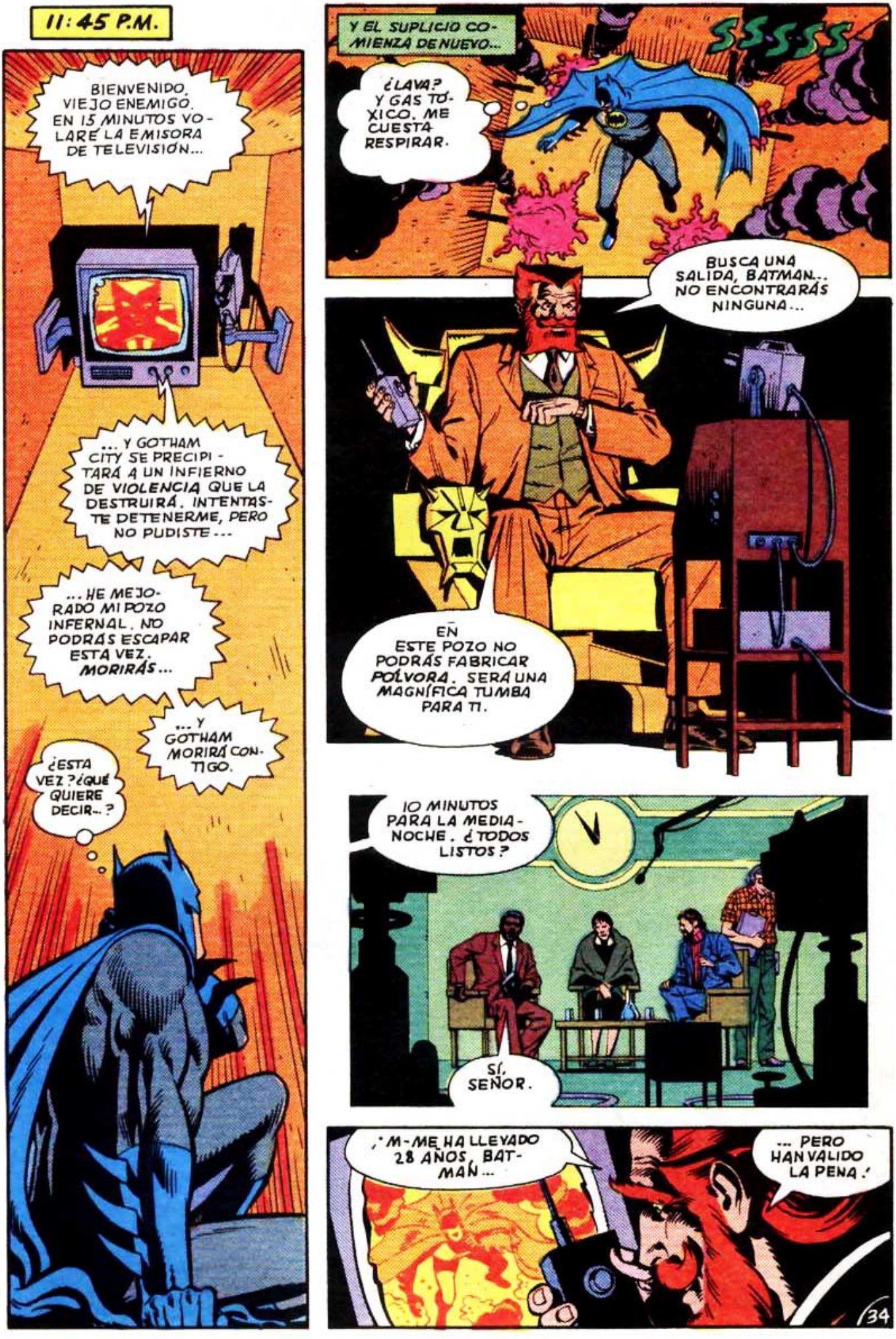
11:45 P.M.
BIENVENIDO, VIEJO ENEMIGO. EN 15 MINUTOS VOLARÉ LA EMISORA DE TELEVISIÓN...
... Y GOTHAM CITY SE PRECIPITARÁ A UN INFIERNO DE VIOLENCIA QUE LA DESTRUIRÁ. INTENTASTE DETENERME, PERO NO PUDISTE...
...HE MEJORADO MI POZO INFERNAL. NO PODRÁS ESCAPAR ESTA VEZ. MORIRÁS...
... Y GOTHAM MORIRÁ CONTIGO.
¿ESTA VEZ? ¿QUÉ QUIERE DECIR...?
Y EL SUPLICIO COMIENZA DE NUEVO...
SSSSS
¿LAVA? Y GAS TÓXICO. ME CUESTA RESPIRAR.
BUSCA UNA SALIDA, BATMAN... NO ENCONTRARÁS NINGUNA...
EN ESTE POZO NO PODRÁS FABRICAR PÓLVORA. SERÁ UNA MAGNÍFICA TUMBA PARA TI.
10 MINUTOS PARA LA MEDIANOCHE. ¿TODOS LISTOS?
SÍ, SEÑOR.
...M-ME HA LLEVADO 28 AÑOS, BATMAN...
... PERO HAN VALIDO LA PENA!
34

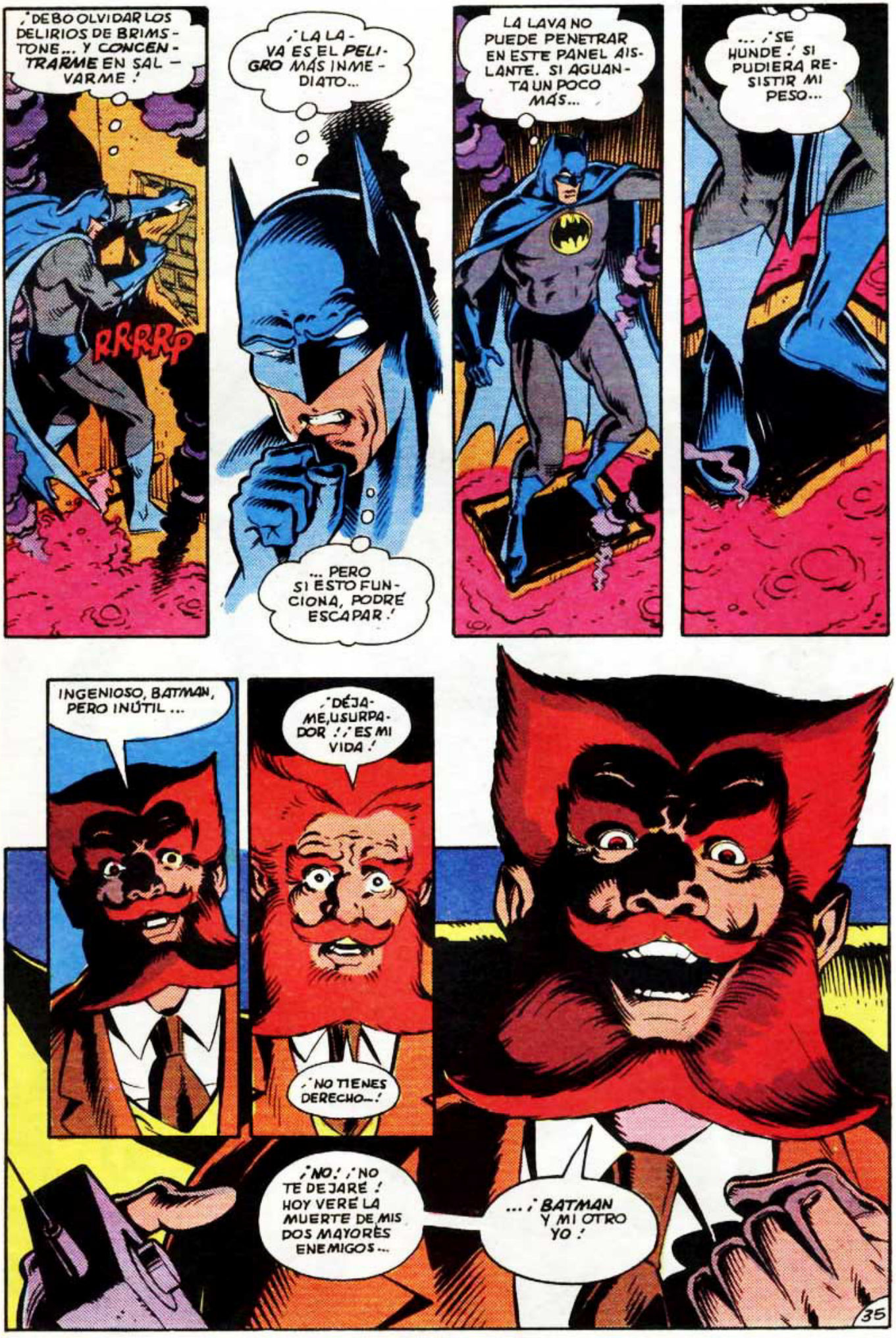
¡DEBO OLVIDAR LOS DELIRIOS DE BRIMSTONE... Y CONCENTRARME EN SALVARME!
RRRRP
¡LA LAVA ES EL PELIGRO MÁS INMEDIATO...
... PERO SI ESTO FUNCIONA, PODRÉ ESCAPAR!
LA LAVA NO PUEDE PENETRAR EN ESTE PANEL AISLANTE. SI AGUANTA UN POCO MÁS...
... ¡SE HUNDE! SI PUDIERA RESISTIR MI PESO...
INGENIOSO, BATMAN, PERO INÚTIL ...
¡DÉJAME, USURPADOR!, ¡ES MI VIDA!
¡NO TIENES DERECHO...!
¡NO! ¡NO TE DEJARÉ! HOY VERÉ LA MUERTE DE MIS DOS MAYORES ENEMIGOS...
... ¡BATMAN Y MI OTRO YO!
35


PUEDES LLEGAR A LO ALTO DEL POZO... PERO NO HAY SALIDA. ESTÁS CONDENADO...
¿QUÉ ESTÁ HACIENDO...?
¡LA CÁMARA... SE HA DESCONECTADO!
WHOOOM
¡NO! ¡OTRA VEZ NO!
¡UNA VEZ HA SIDO SUFICIENTE, BRIMSTONE!
AÚN NO HE ACABADO...
CUANDO APRIETE EL BOTÓN, EL ESTUDIO DE T.V. EXPLOTARÁ...
¡Y CON ÉL... GOTHAM CITY!

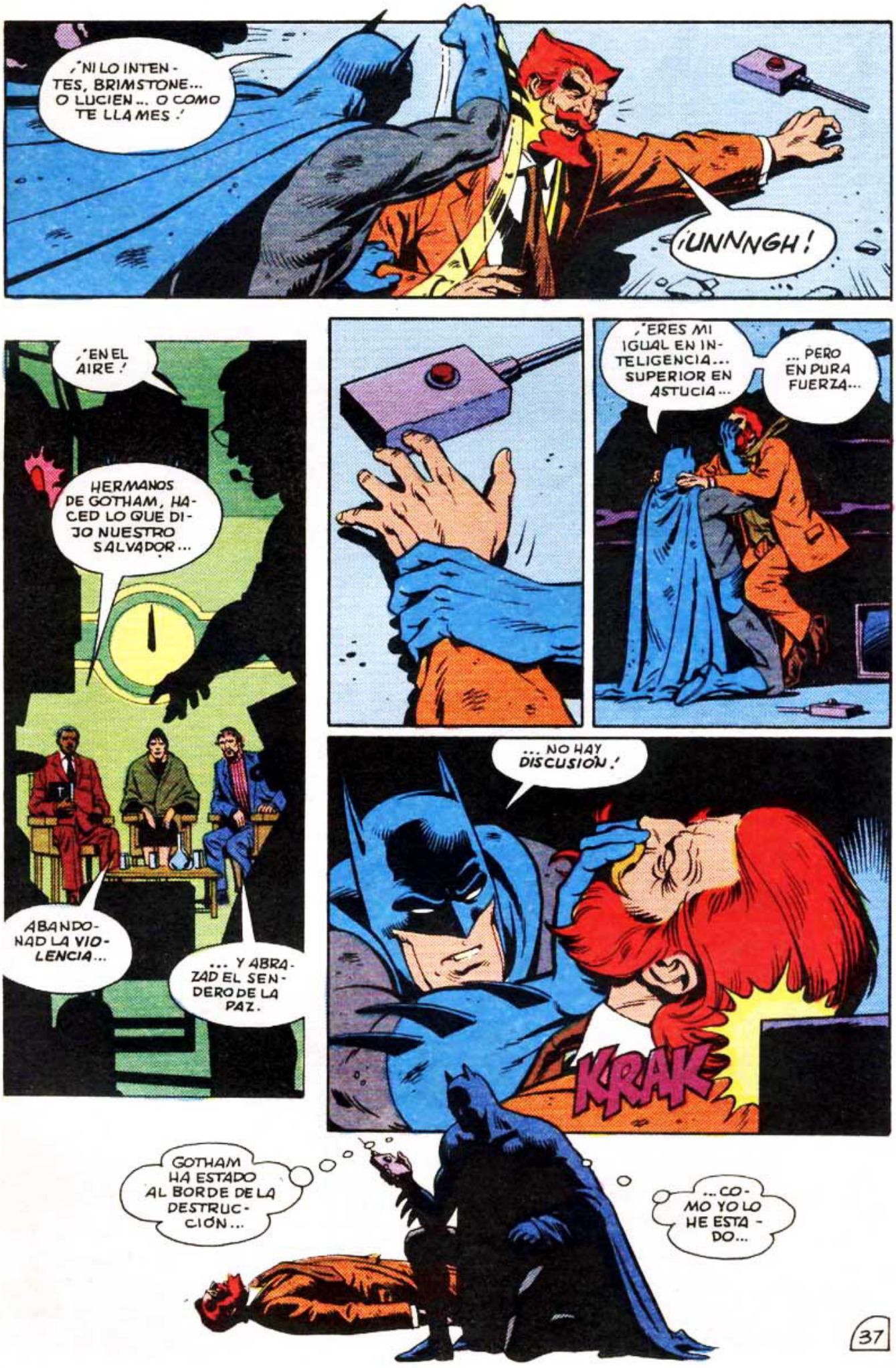
¡NI LO INTENTES, BRIMSTONE... O LUCIEN... O COMO TE LLAMES!
¡UNNNGH!
¡EN EL AIRE!
HERMANOS DE GOTHAM, HACED LO QUE DIJO NUESTRO SALVADOR...
ABANDONAD LA VIOLENCIA...
... Y ABRAZAD EL SENDERO DE LA PAZ.
¡ERES MI IGUAL EN INTELIGENCIA... SUPERIOR EN ASTUCIA...
... PERO EN PURA FUERZA...
... NO HAY DISCUSIÓN.
KRAK
GOTHAM HA ESTADO AL BORDE DE LA DESTRUCCIÓN...
... COMO YO LO HE ESTADO...

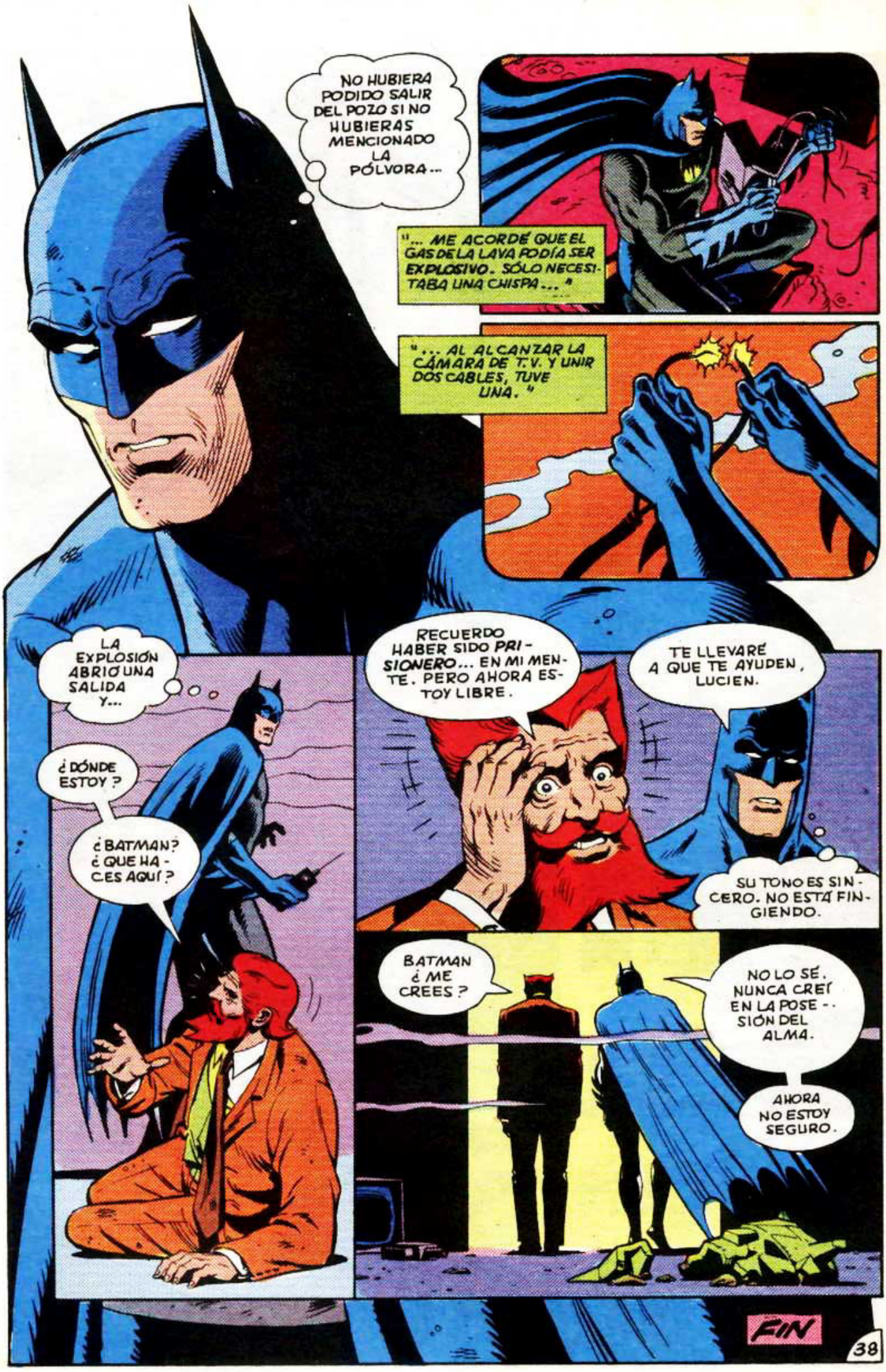
NO HUBIERA PODIDO SALIR DEL POZO SI NO HUBIERAS MENCIONADO LA PÓLVORA...
"... ME ACORDÉ QUE EL GAS DE LA LAVA PODÍA SER EXPLOSIVO. SÓLO NECESITABA UNA CHISPA..."
"... AL ALCANZAR LA CÁMARA DE T.V. Y UNIR DOS CABLES, TUVE UNA."
LA EXPLOSIÓN ABRIÓ UNA SALIDA Y...
¿DÓNDE ESTOY?
¿BATMAN? ¿QUÉ HACES AQUÍ?
RECUERDO HABER SIDO PRISIONERO... EN MI MENTE. PERO AHORA ESTOY LIBRE.
TE LLEVARÉ A QUE TE AYUDEN, LUCIEN.
SU TONO ES SINCERO. NO ESTÁ FINGIENDO.
BATMAN ¿ME CREES?
NO LO SÉ. NUNCA CREÍ EN LA POSESIÓN DEL ALMA.
AHORA NO ESTOY SEGURO.
FIN

EPILOGO


¿CREE QUE ESTO ES ALGÚN EFECTO DEL COMA, DRA. LINCOLN?
NO LO SÉ, ALCAIDE. SUS LECTURAS CEREBRALES SON NORMALES...


... PERO AHORA ESTÁ PARALIZADO.
¿PUEDE MANTENERLO VIVO, DRA.?


¿DURANTE AÑOS, ALCAIDE? NO HAY RAZÓN PARA QUE NO PUEDA SEGUIR VIVIENDO.
POBRE TIPO. PREFERIRÍA MORIR A VIVIR EL INFIERNO QUE DEBE SOPORTAR.


LA REVUELTA HA ACABADO. LA CIUDAD ESTÁ TRANQUILA...
LOS PROBLEMAS DE LUCIEN TAMBIÉN.


HA PASADO POR UN DETECTOR DE MENTIRAS. LE CREO...
... SU CUERPO FUE POSEÍDO... POR OTRA FUERZA.


NO CREO QUE SEPA NUNCA LO QUE OCURRIÓ...

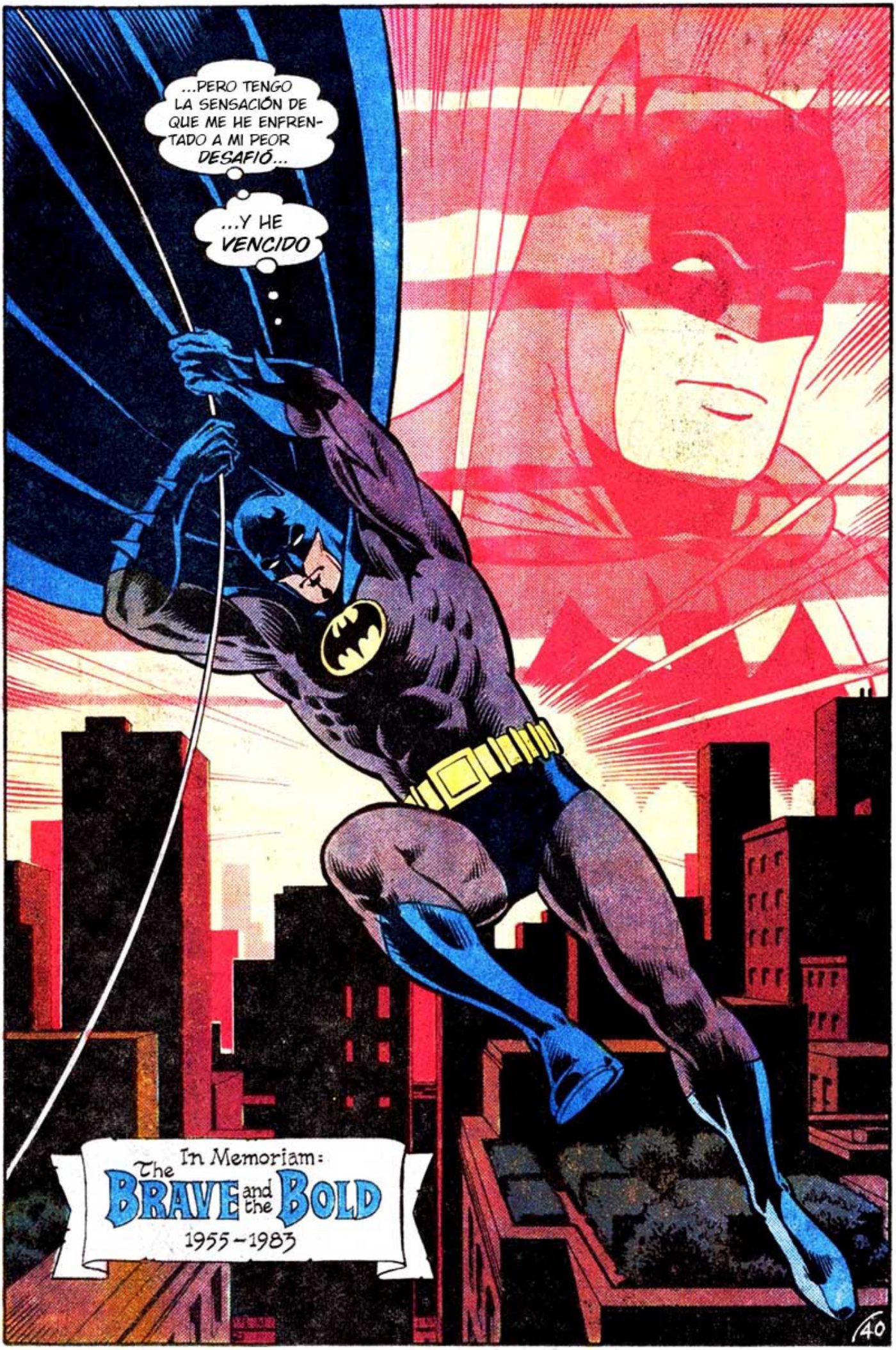
...PERO TENGO LA SENSACIÓN DE QUE ME HE ENFRENTADO A MI PEOR DESAFÍO...
...Y HE VENCIDO
In Memoriam:
The BRAVE and the BOLD
1955-1983
40

BAT-mite DA SU OPINIÓN




Detective COMICS
WORLD'S FINEST
Detective COMICS
BAT MAN
100TH BATMAN ISSUE!
Detective COMICS
Detective COMICS
Detective COMICS
THREE DIMENSION
3-D BAT MAN
ADVENTURES IN Amazing
3-D ACTION