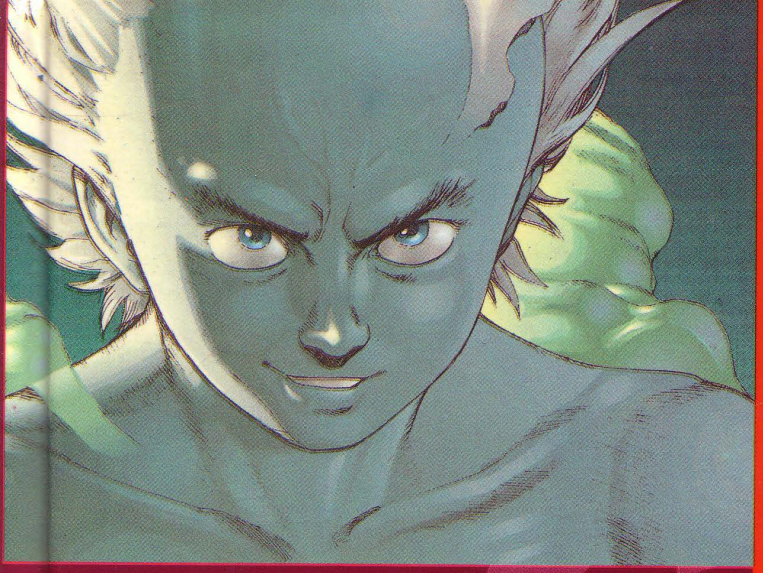

AKIRA

11

KATSUHIRO OTOMO

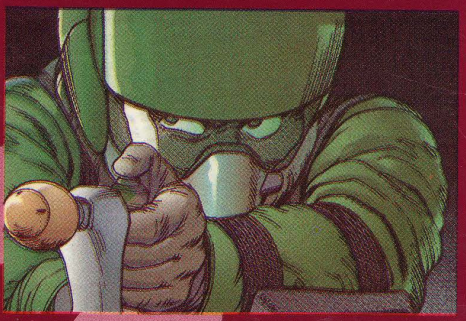

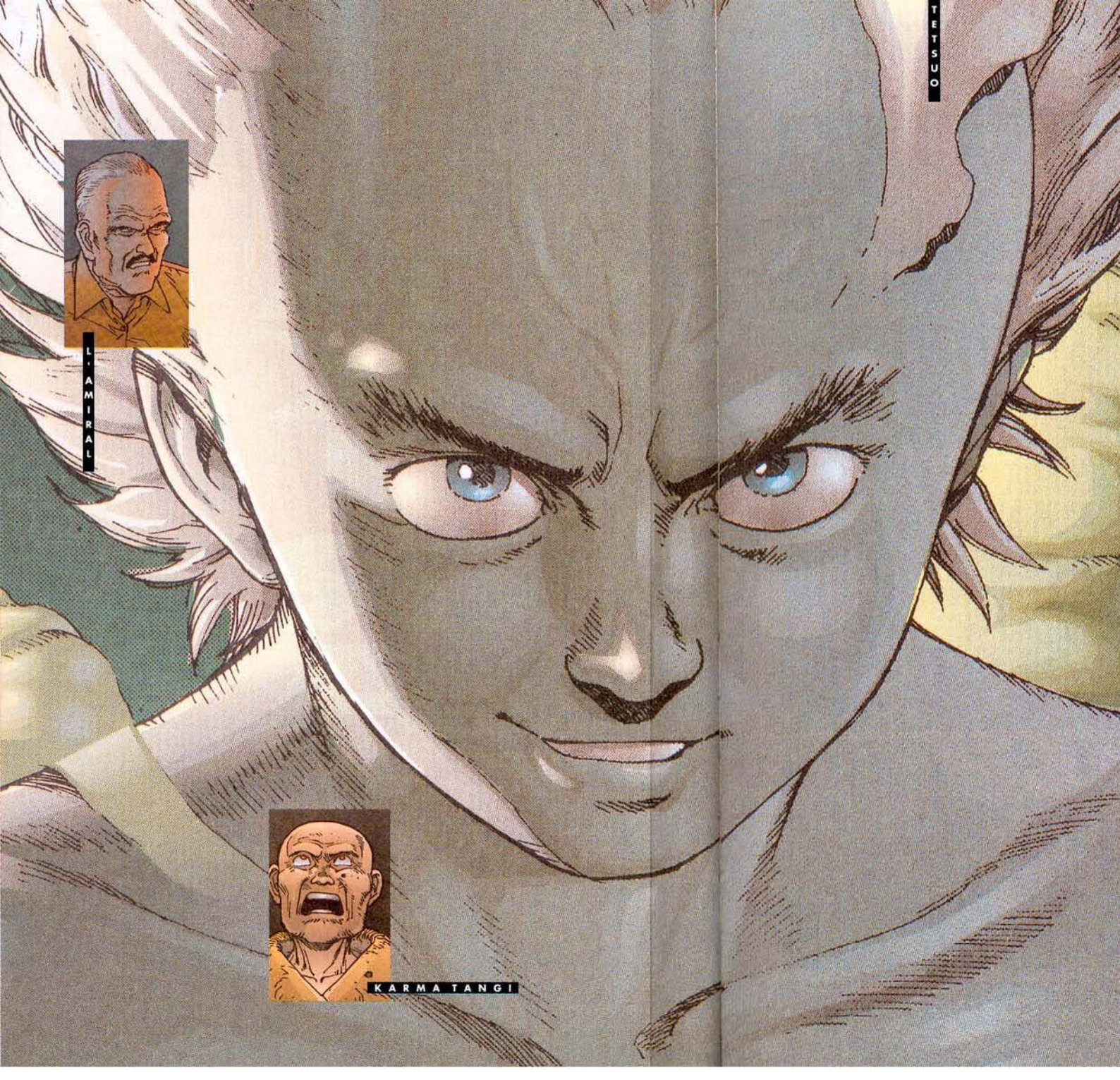
TETSUO
L'AMIRAL
KARMA TANGI

AKIRA

KATSUHIRO OTOMO

11 SHOW EN EL ESTADIO

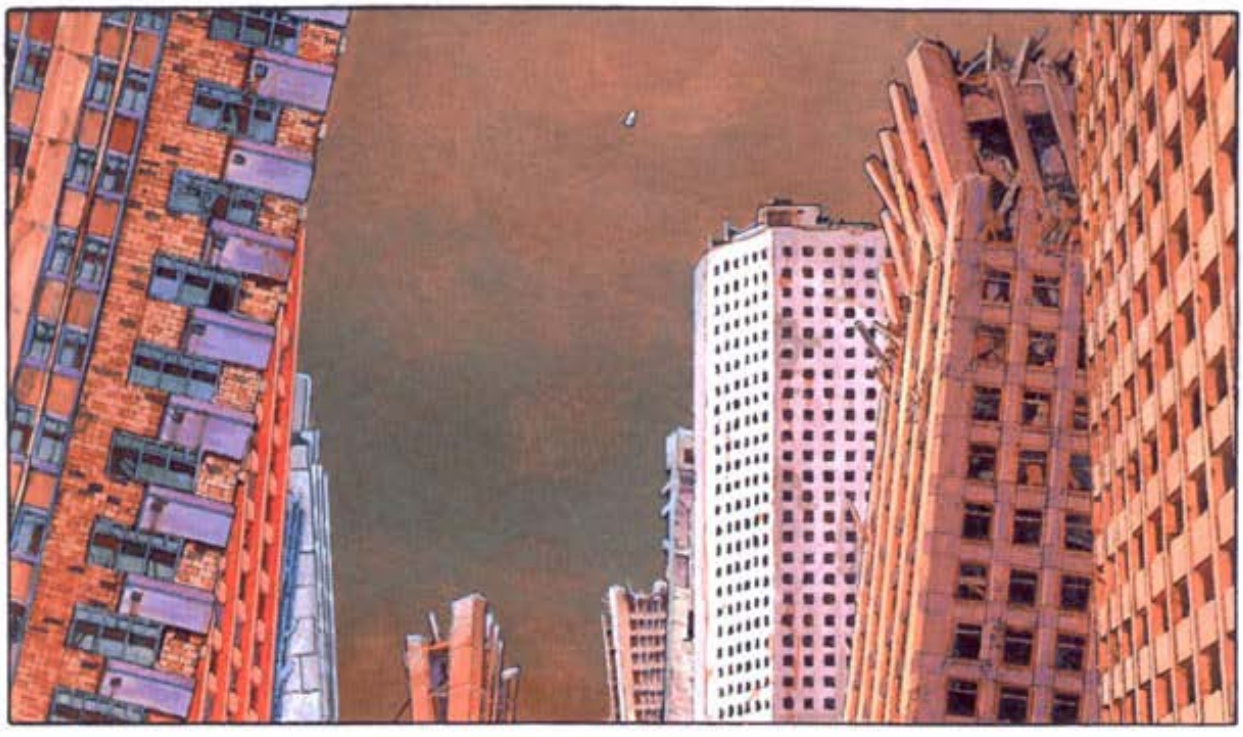

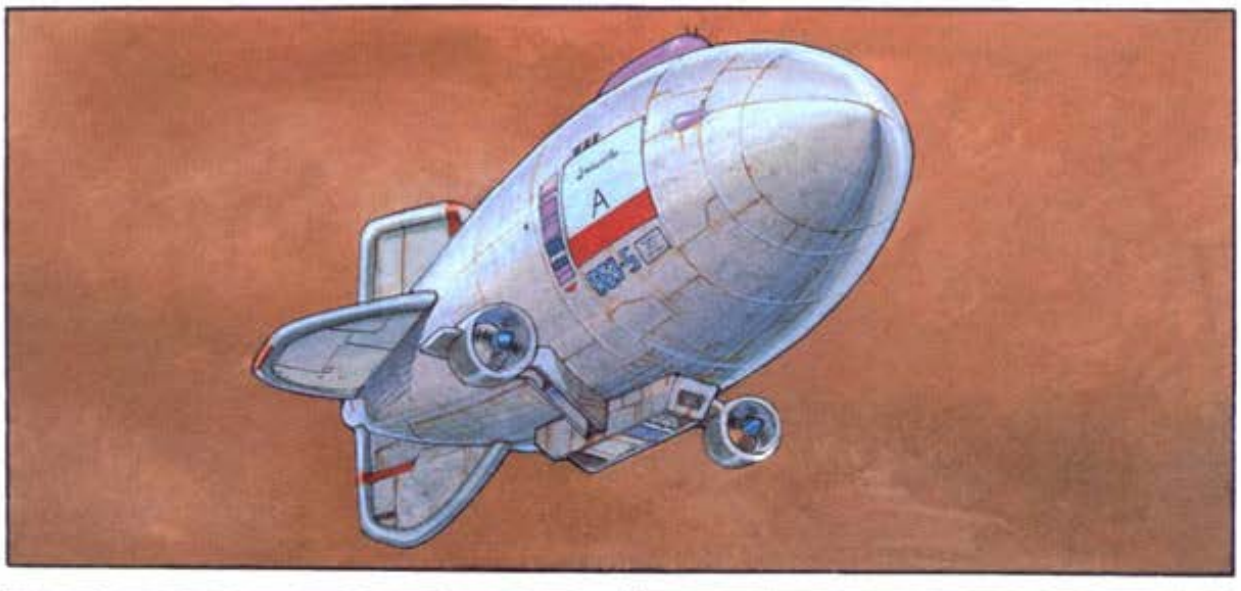
A

HE ESCANEADO EL SECTOR OESTE

VEAMOS... TENGO QUE ENCONTRAR UN LUGAR DE ATERRIZAJE

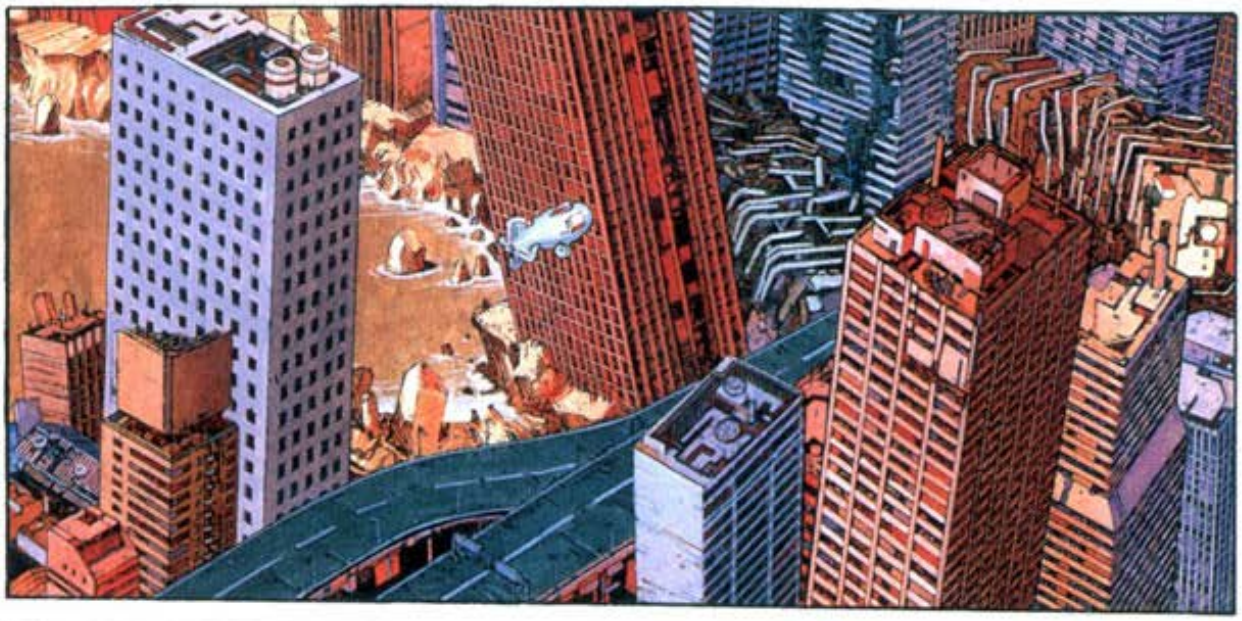

VOOOOO

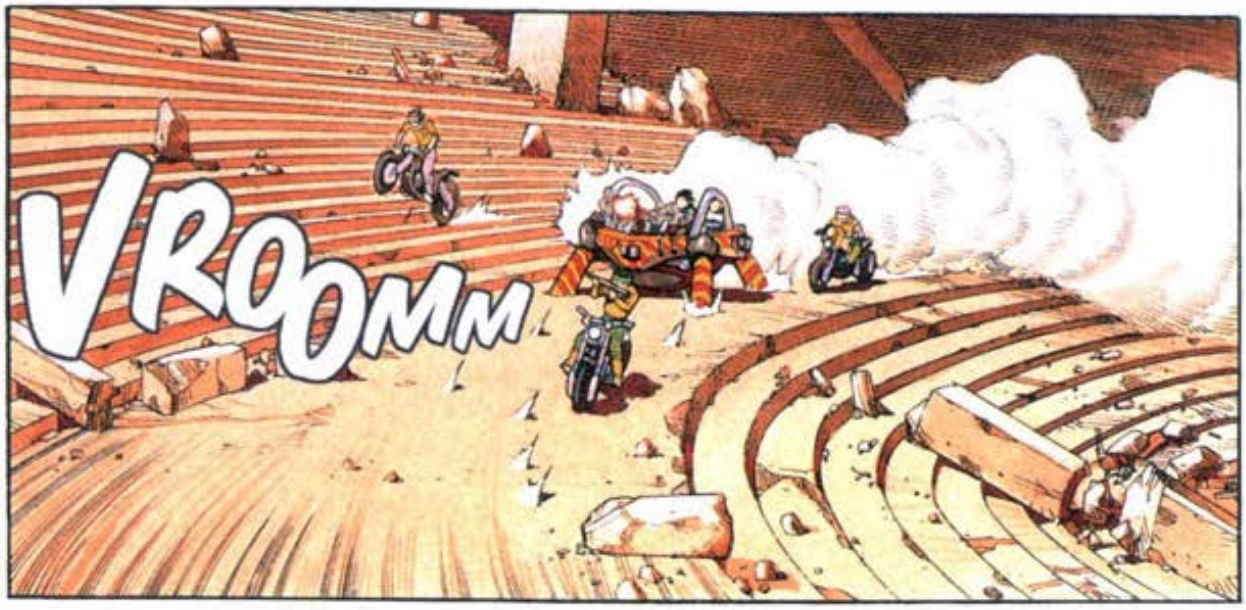
VROOMM

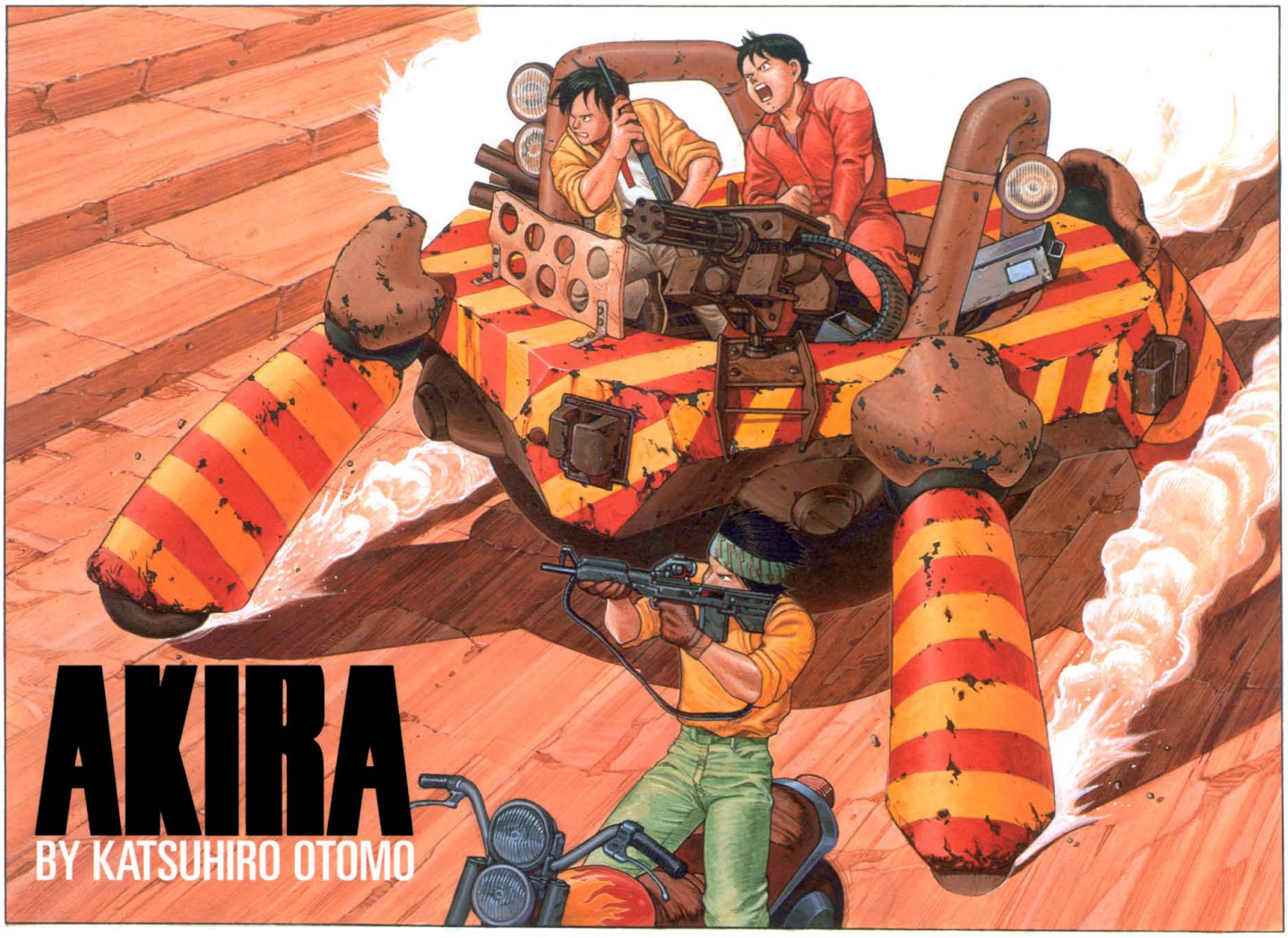
AKIRA
BY KATSUHIRO OTOMO

¿ESTÁ EL EJERCITO AMERICÁNO REALMENTE ATACANDO?
CÓMO COÑO VOY A SABERLO !?
CIERRA EL PICO Y DISPARA !!
TAKKATAK

EH !! KANEDA, VAMOS AL ESTADIO !!
¿QUÉ DICES?
NO VES QUE ESTOY OCUPADO !!
BRRRRRTT

SHFFF
COMETE ESTO !!!!

BOOM
AAH ...!

HUHN ?!

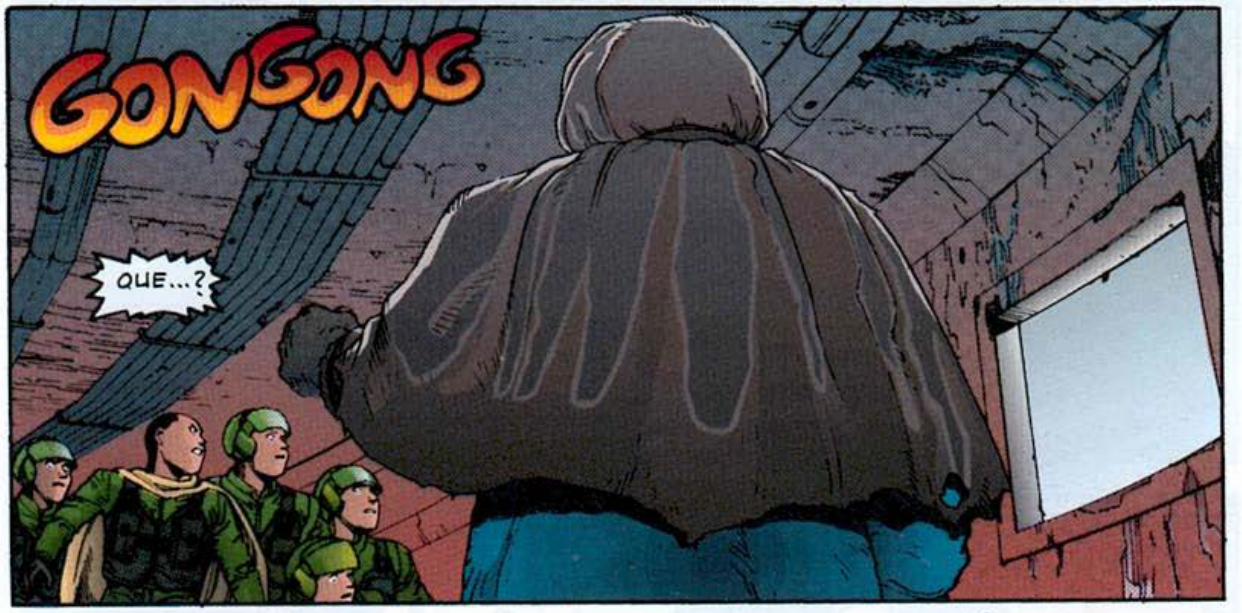
GONGONG
QUE...?

HEIN...

VAMOS !!
TAK

EH...?

BANG
YEEK!

POK

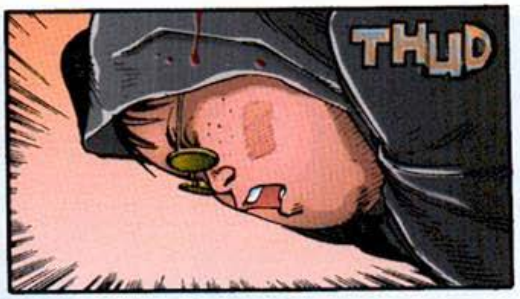
THUD

BLAM
BLAM
BLAM

JODIDO MONSTRUO...

LES HEMOS DADO...?

BHOON!

AHI VIENEN!

RRRRN

A POR ELLOS!

TOM TOM TOM

...VAMOS...

VETE...
...VETE DE AQUI...

¿QUÉ?

PERO...
...ESTÁS HERIDO...

...VETE TAN LEJOS COMO PUEDAS... KAORI...DEBES DARTE PRISA...

MAESTRO TETSUO !

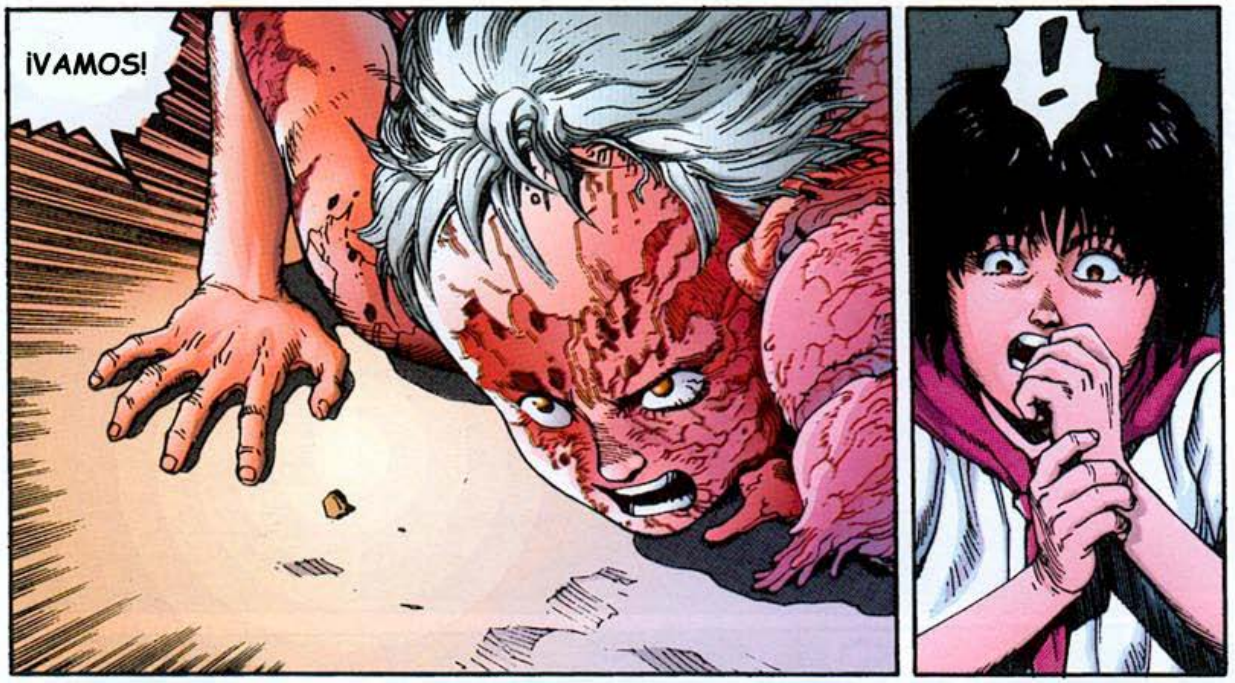
¡VAMOS!
!

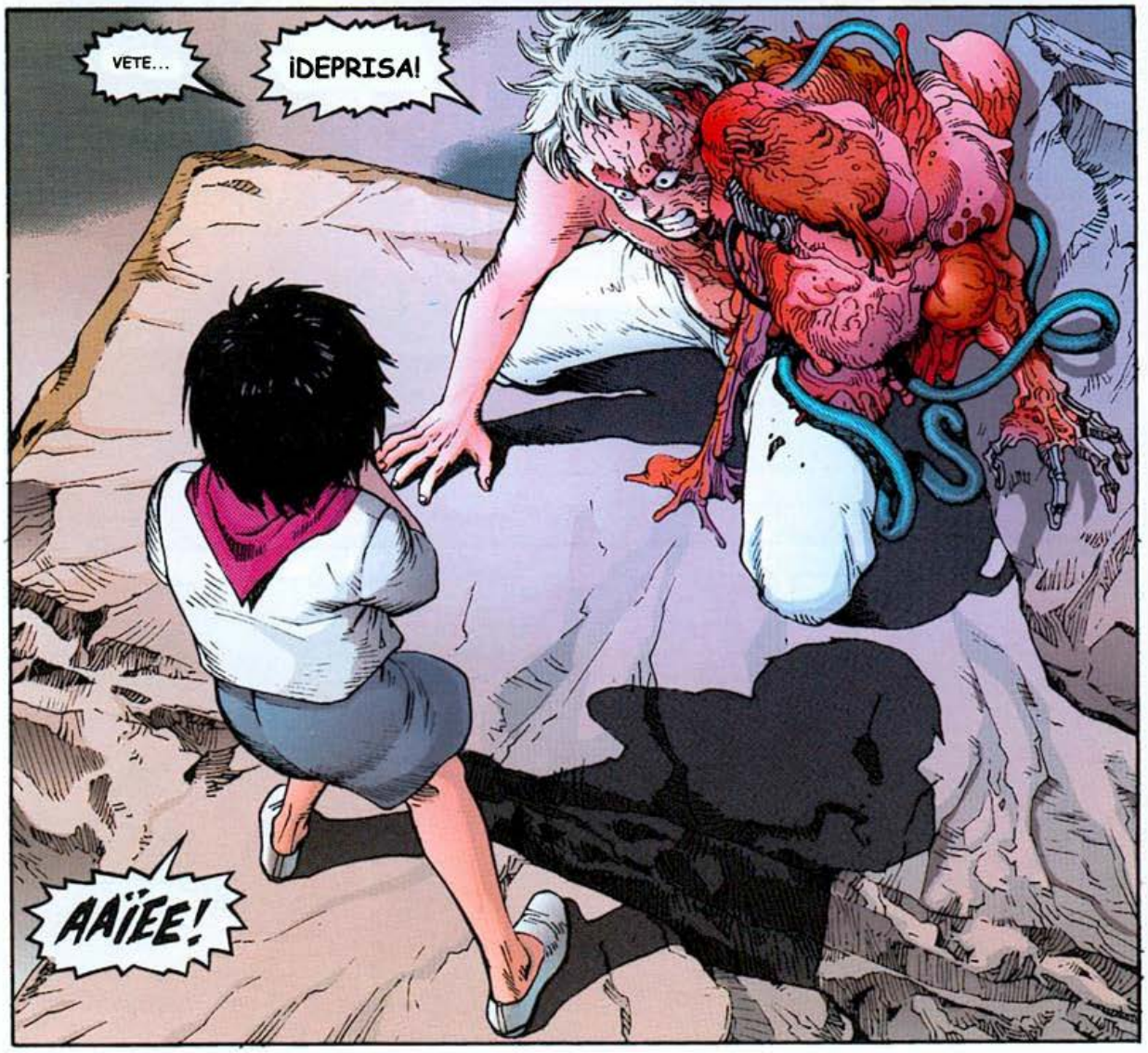
VETE...
¡DEPRISA!
AAÏEE!

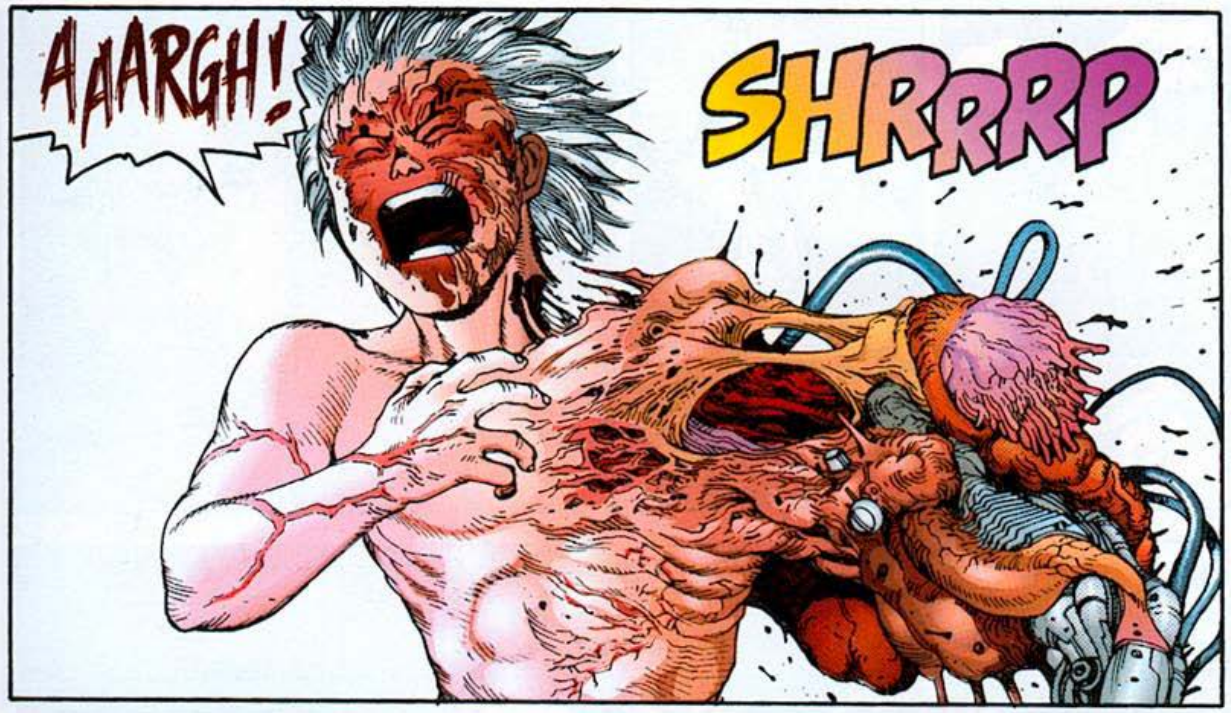
AAARGH!
SHRRRP

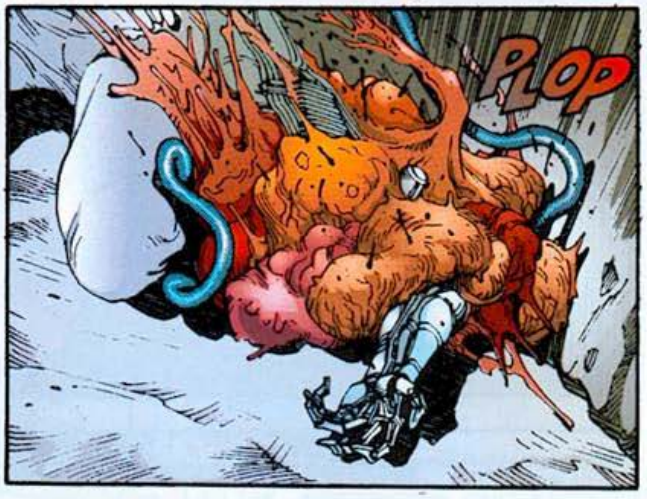
PLOP

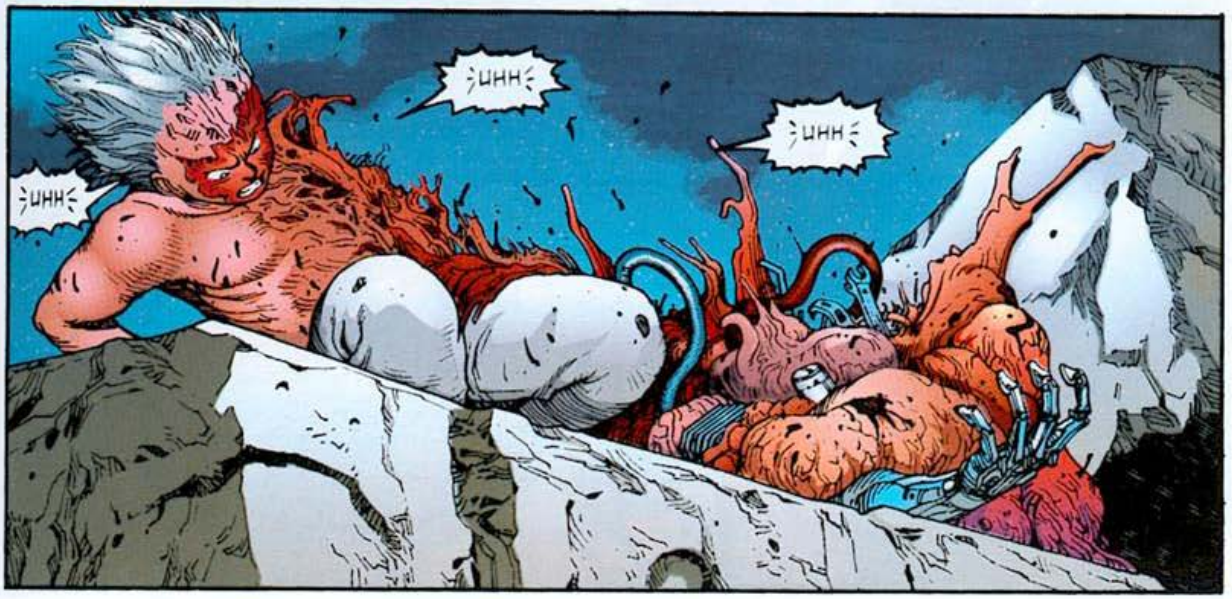
UHH
UHH
UHH

VAMOS...
...CORRE...

OH!

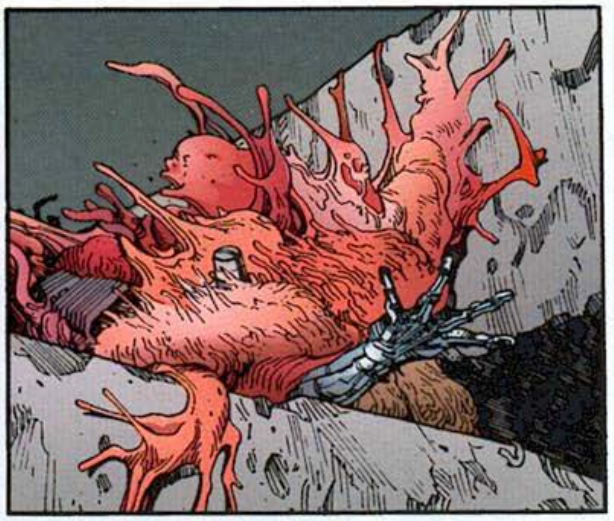

YAAUGH!

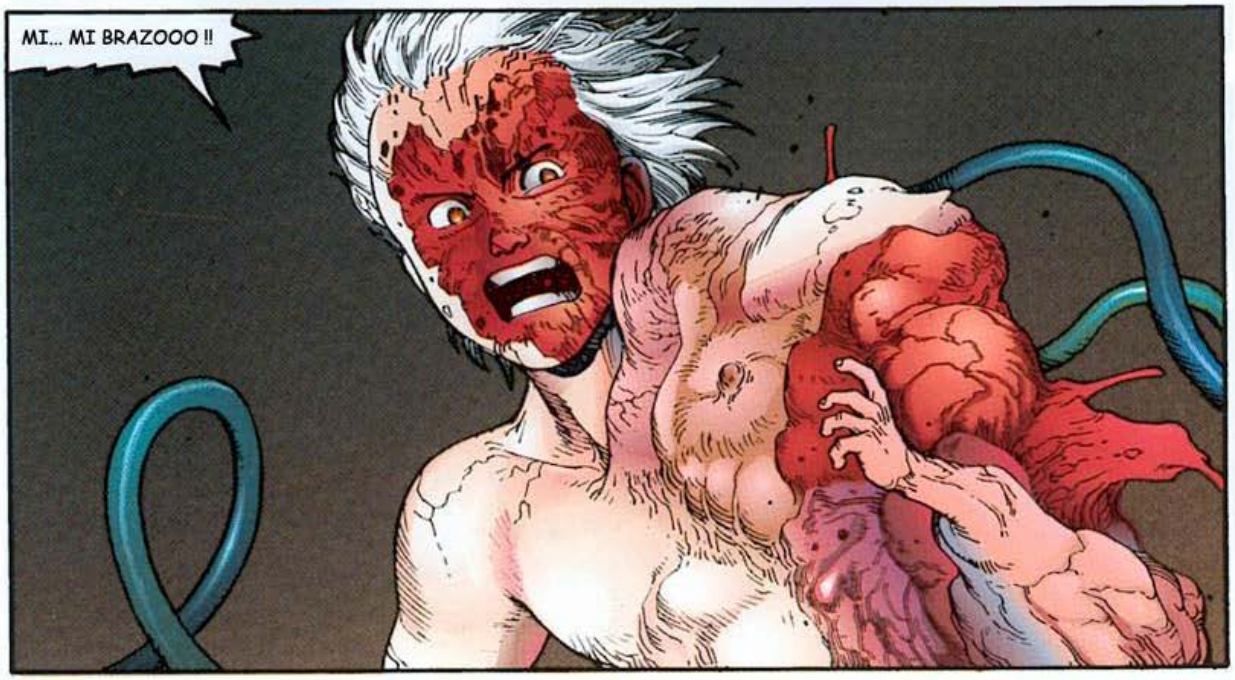
MI... MI BRAZOOO !!

AAAARGH!

OH!

KRAK

RRUMMBLE
YEEEK!

KRASH

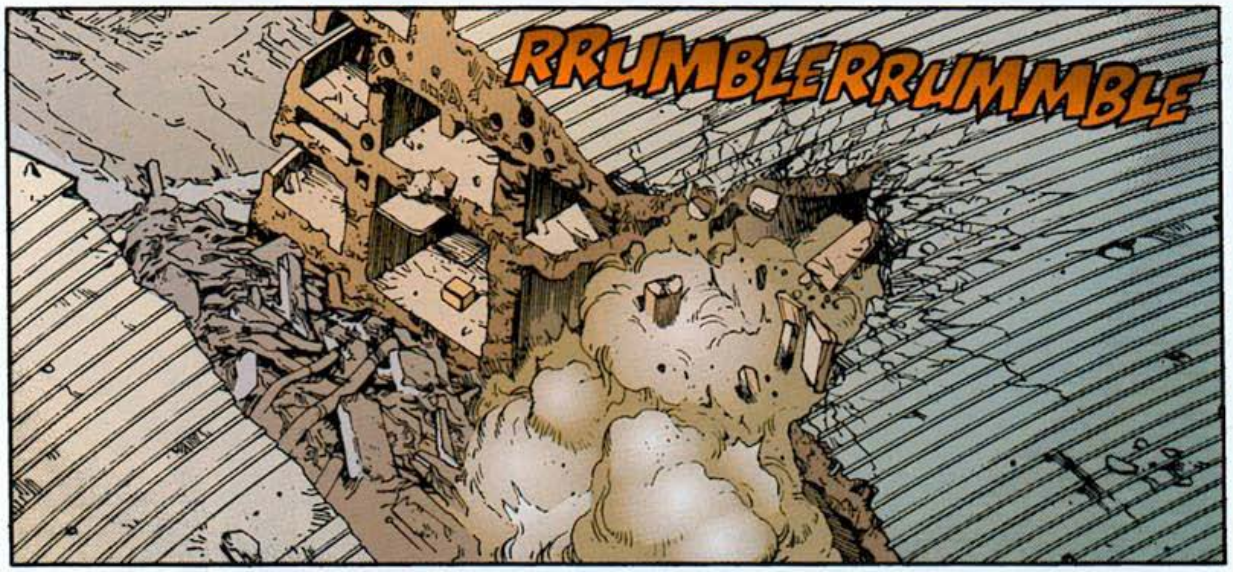
RRUMBLERRUMMBLE

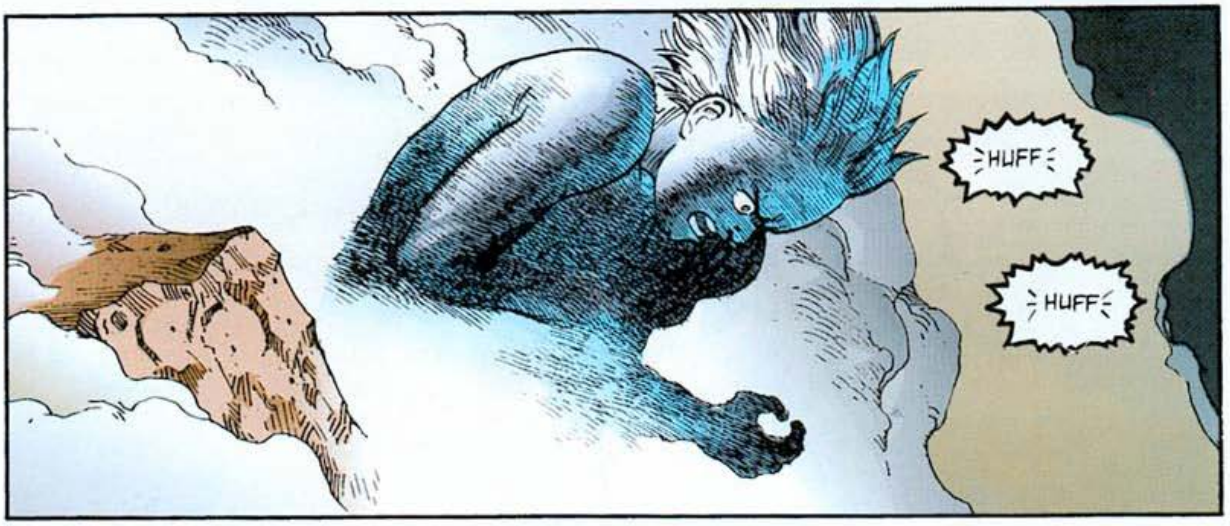
HUFF
HUFF

HUFF
HUFF
HUFF
TAK
HUFF
HUFF

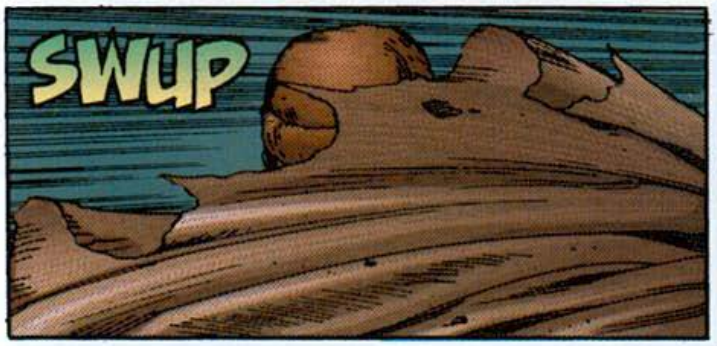
SWUP

NUMÉRO 41 !

AL FIN...!

MIRA...
...VUELVO A TENER EL BRAZO NORMAL...

MI BRAZO...!

Veep

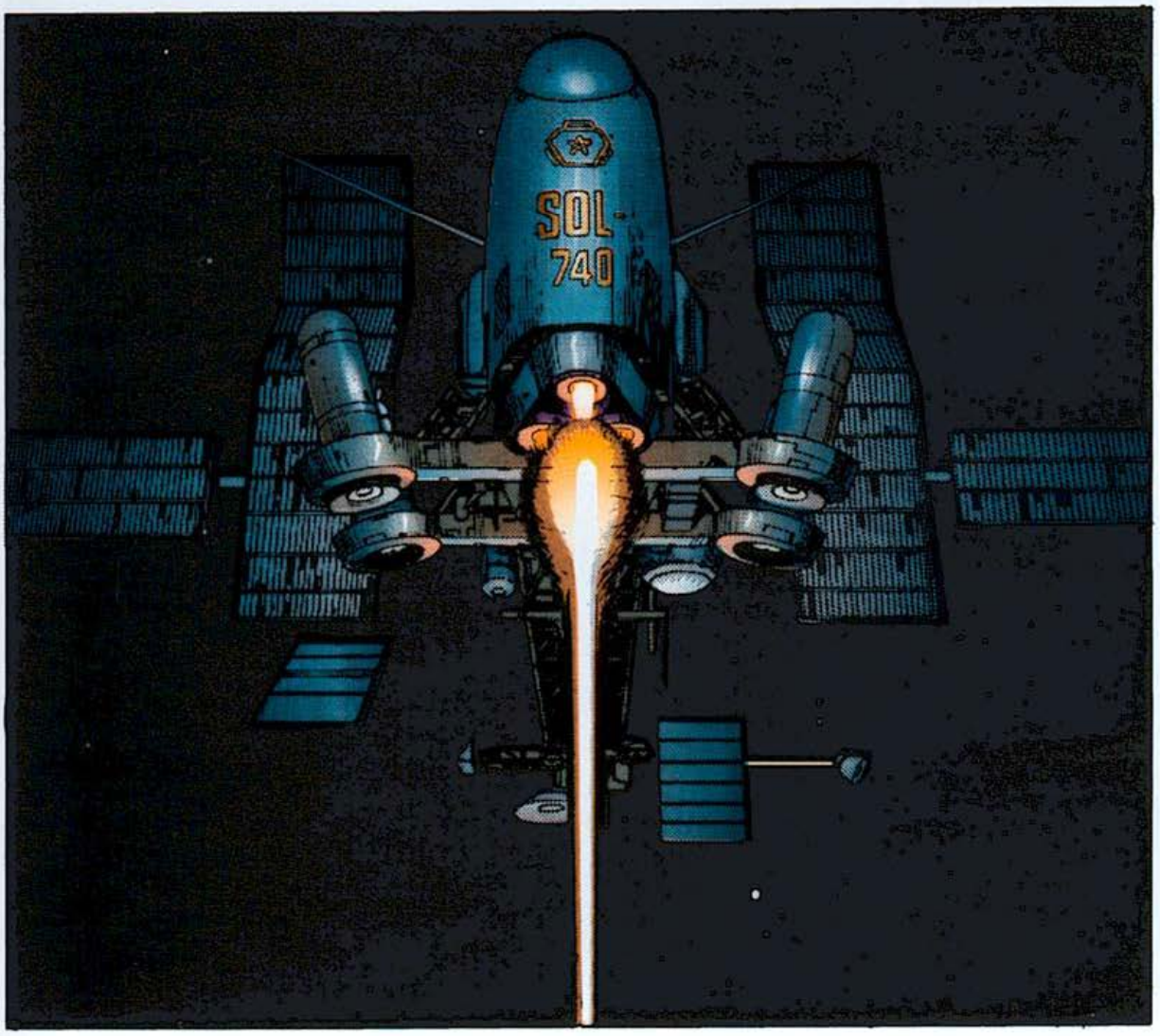
SOL-
740

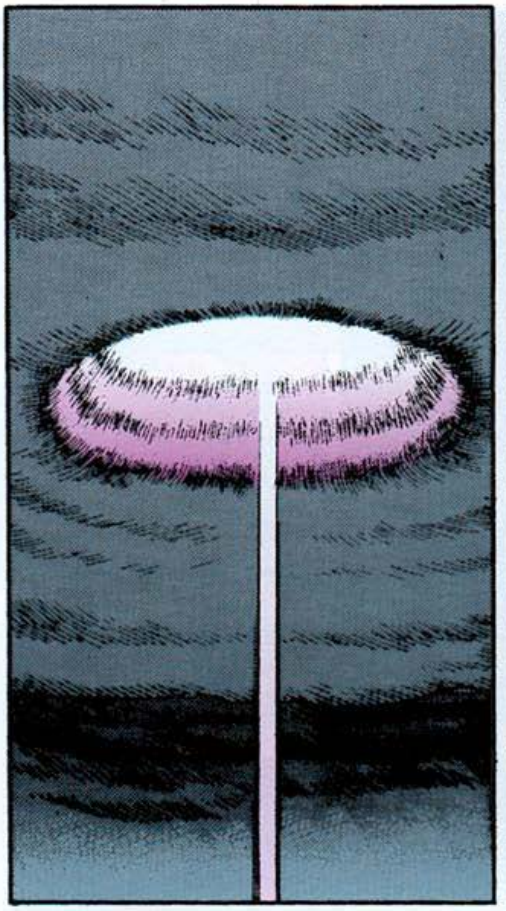

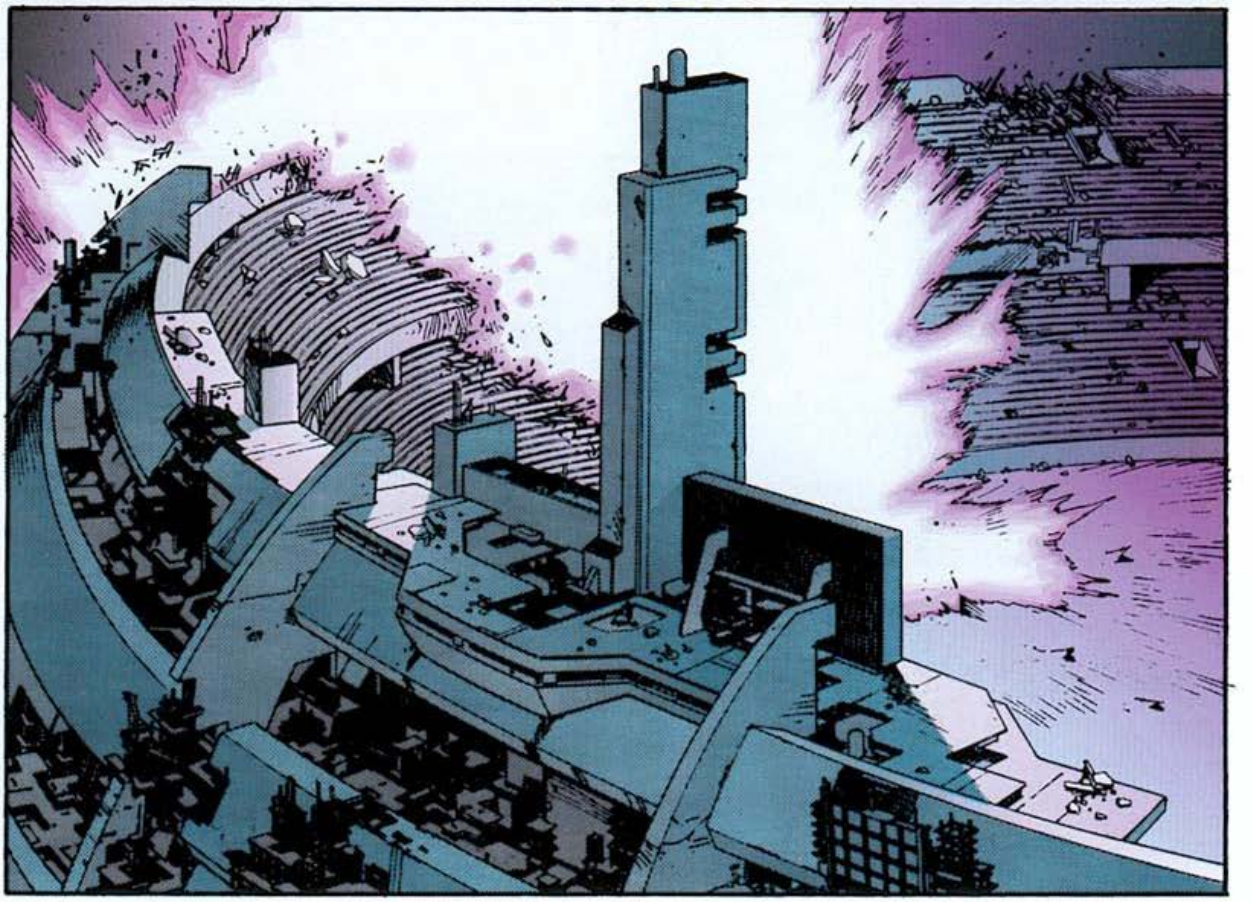

WAAUGH!

YAAAAH!

! MIENTRAS TENGAMOS A LORD AKIRA CON NOSOTROS NO HAY NADA QUE TEMER !

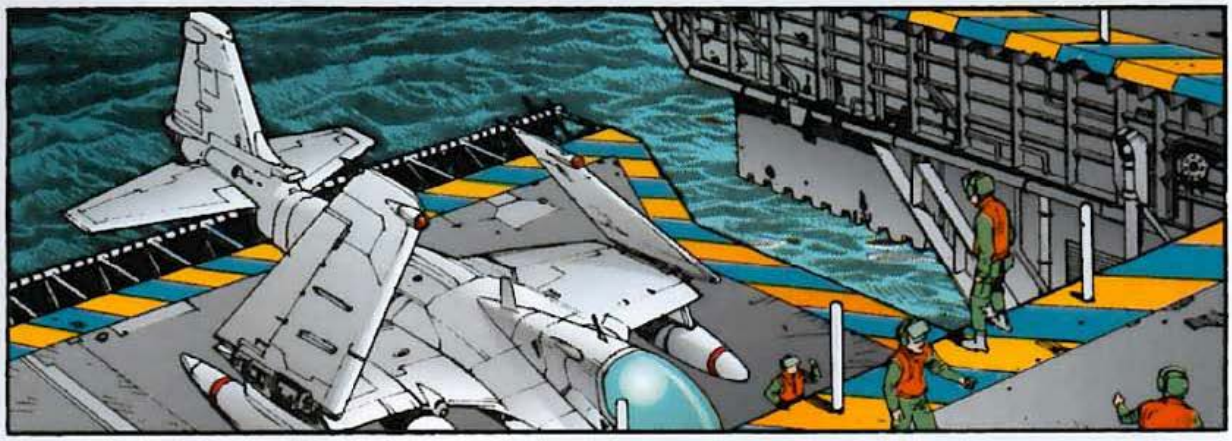

KLAKL
KLANK

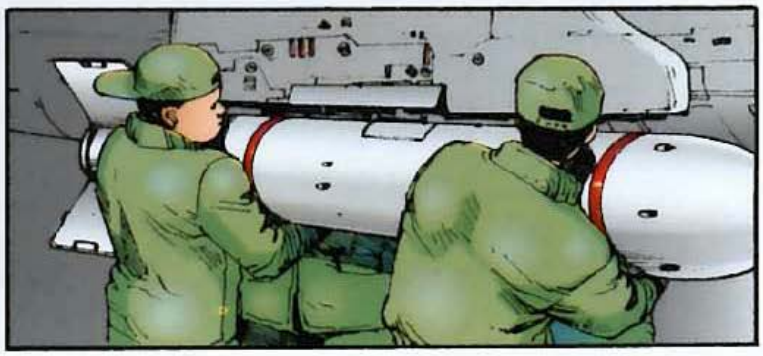

TIENE LUZ VERDE
¡ADELANTE!

EL AVION Nº 7
ESTÁ LISTO
PARA DESPEGAR...

VRRRN

307

EL ALMIRANTE HA DICHO QUE SE HAN SALTADO...

...LA SEGURIDAD DEL SATELITE SOL

HEMOS SIDO MUY LENTOS AL DARNOS CUENTA...

ESO YA NO IMPORTA... TENEMOS QUE PENSAR QUE VAMOS A HACER

Y CUALES SERÁN LOS EFECTOS...

PARECE QUE LOS MILITARES VAN A LANZAR UN GRAN ATAQUE SOBRE NEO-TOKIO, INCLUSO SIN RECIBIR LOS PERMISOS ADECUADOS...

¿Y QUÉ PASA CON EL DOCTOR SIMMONS?

MIS ORDENES SON LAS SIGUIENTES:
DIRIJAN TODAS LAS NAVES HACIA NEO-TOKIO PARA PROCEDER A LA OFENSIVA
HIGH VOLTAGE

KLIK

¡MALDITO MOSTRUO!

JURO QUE DESTRUIRÉ **NEO-TOKIO** POR COMPLETO...

VIIIIIIIIIIIIII

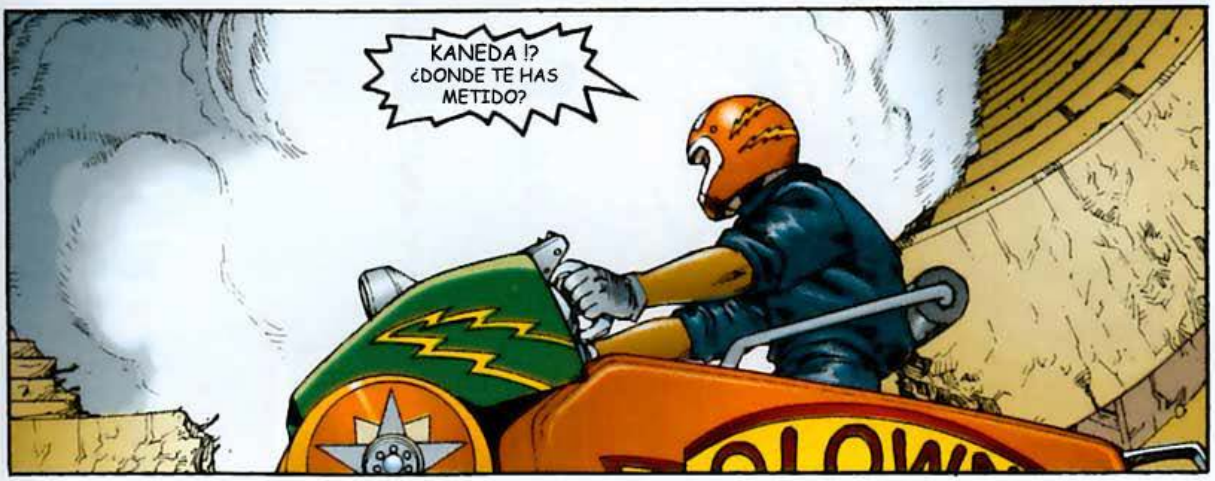
KANEDA !?
¿DONDE TE HAS METIDO?

PARECE QUE ALGÚN IDIOTA HA VUELTO A DISPARAR EL SATELITE
HUNH?!

¿QUIÉN DEMONIOS ESTÁ AHÍ ABAJO?

V

!

TETSUOOO-!

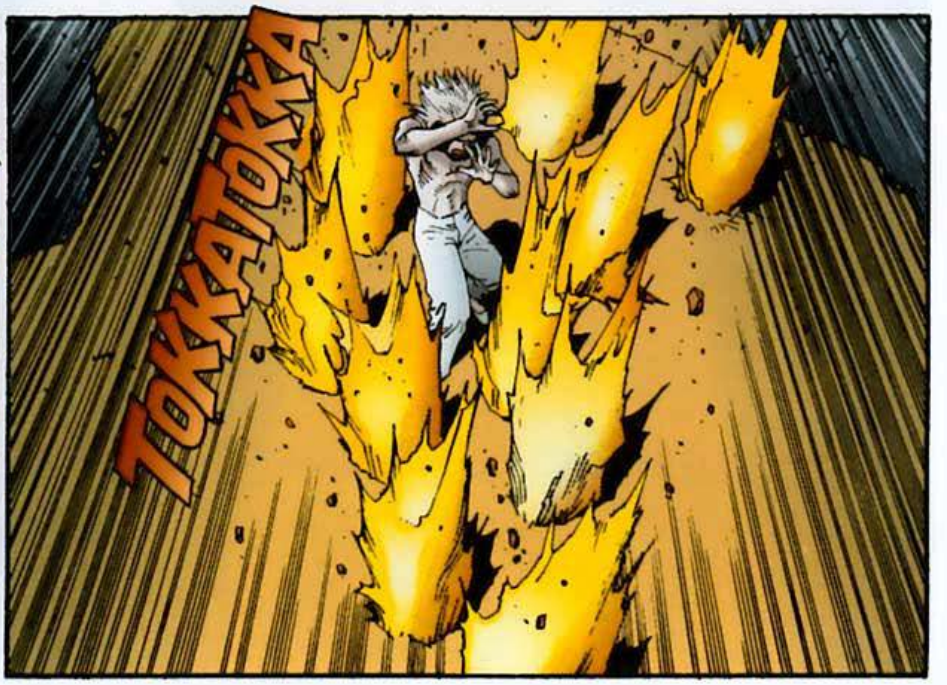
TOKKATOKKA

VIIIIIIIIIIIII
GLORP

QUE ?!
SHP
SLUP

!

HMM?!

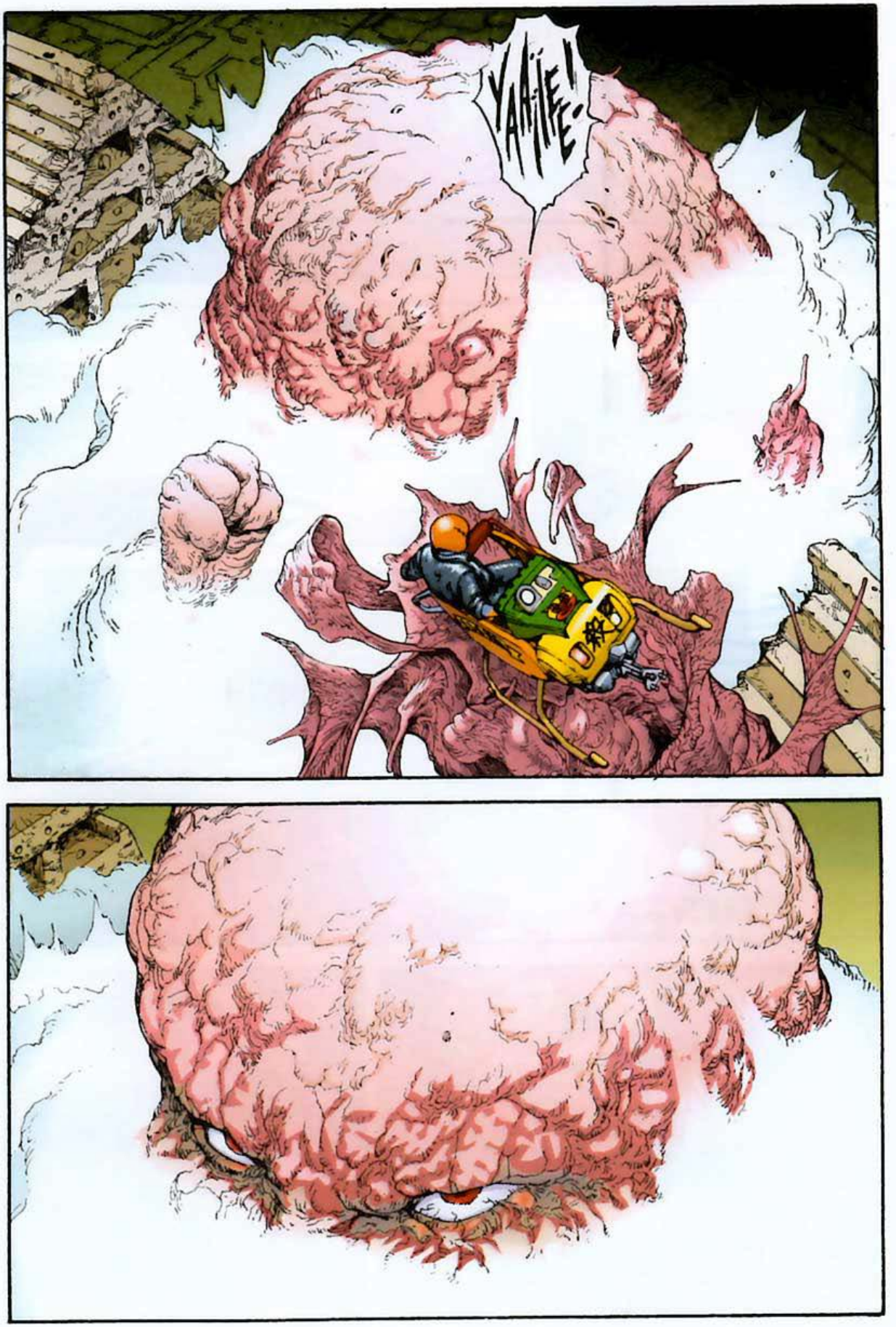
YAHIIIE!

¡SUELTAME MOSTRUO!

MALDITO

vVoOO

PRUEBA ESTO...

ffut

HEIN ?

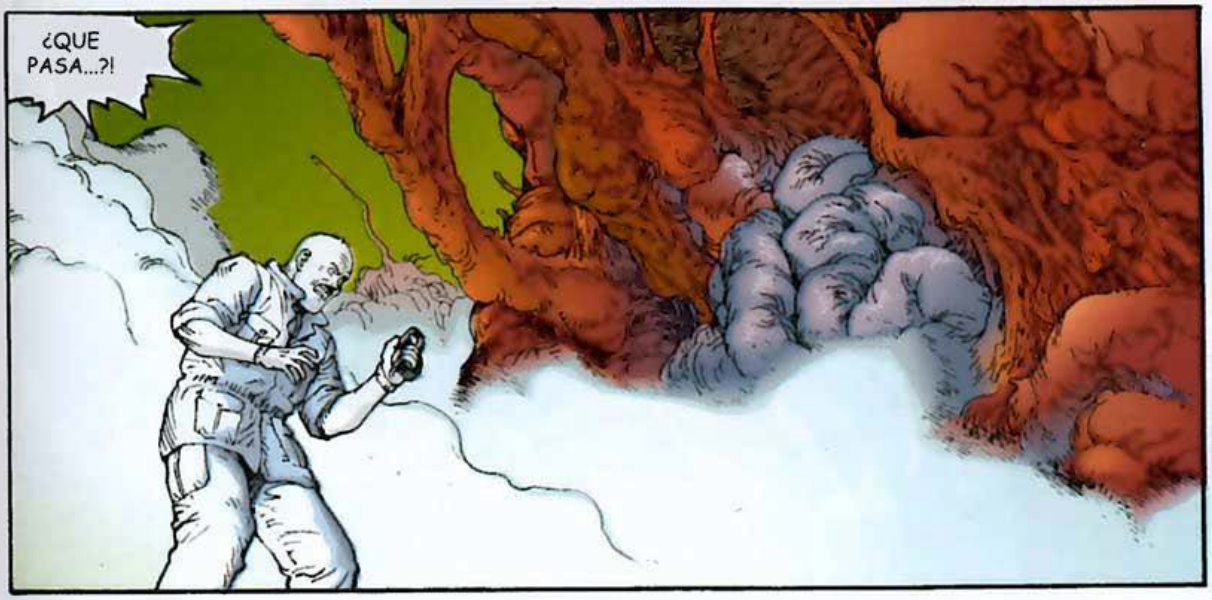
¿QUE PASA...?!

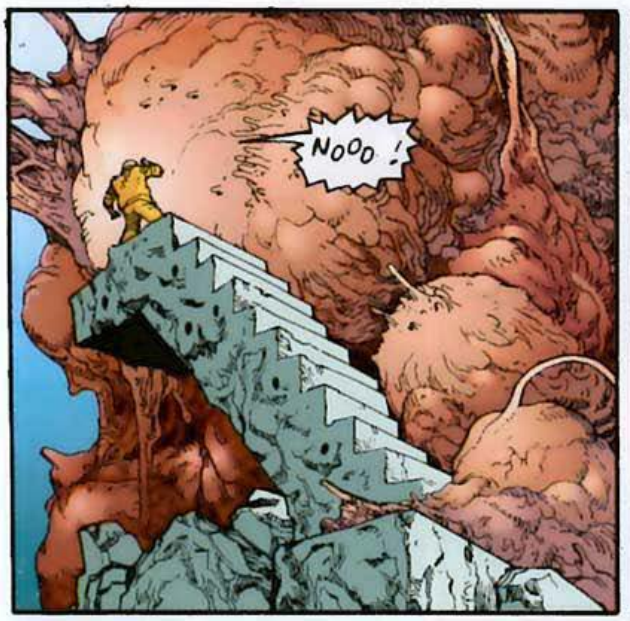
NOOO !

VIIIIIII

.....

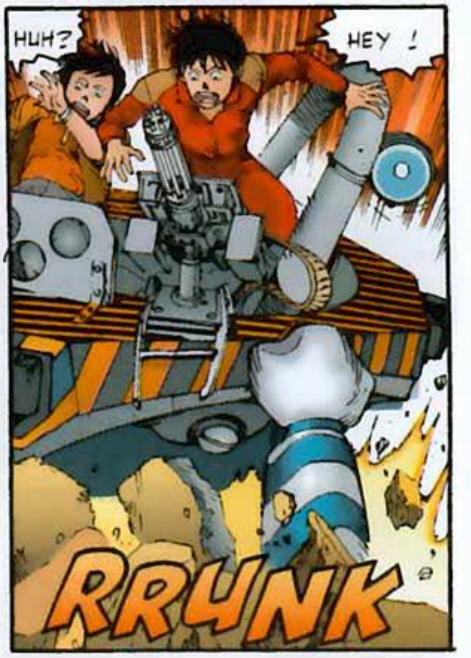
HUH?
HEY !
RRUNK

POK

KKRRUMBLE

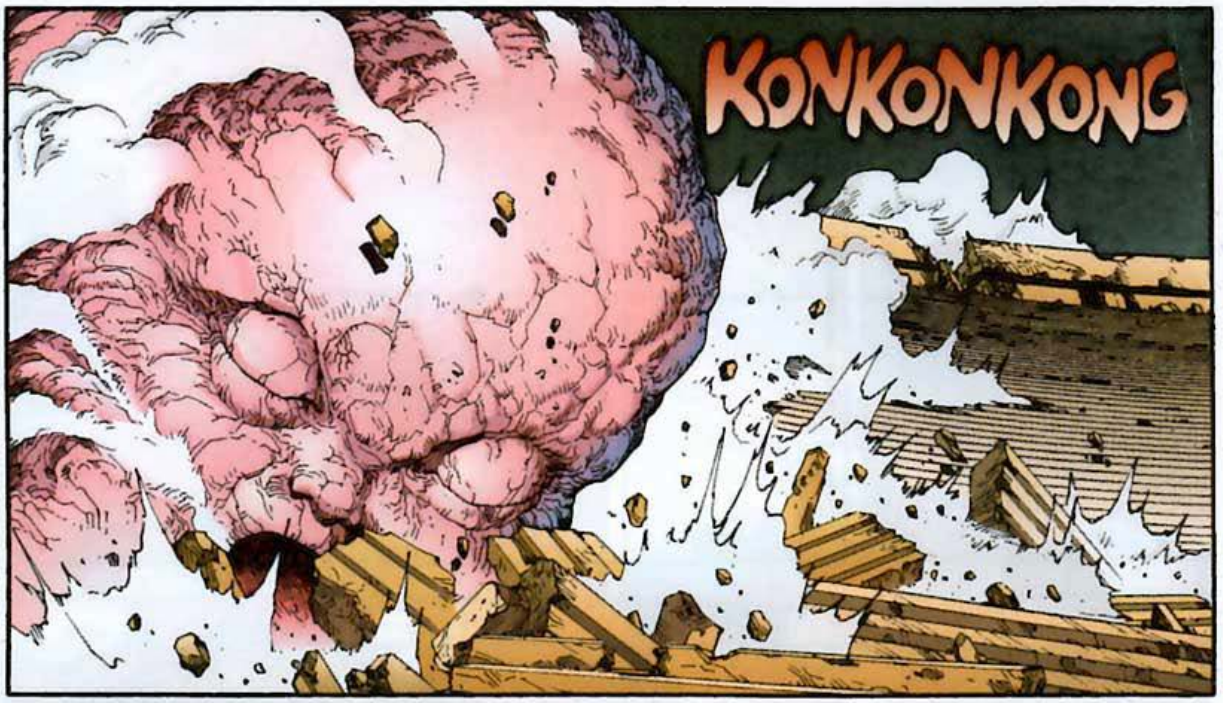
KONKONKONG

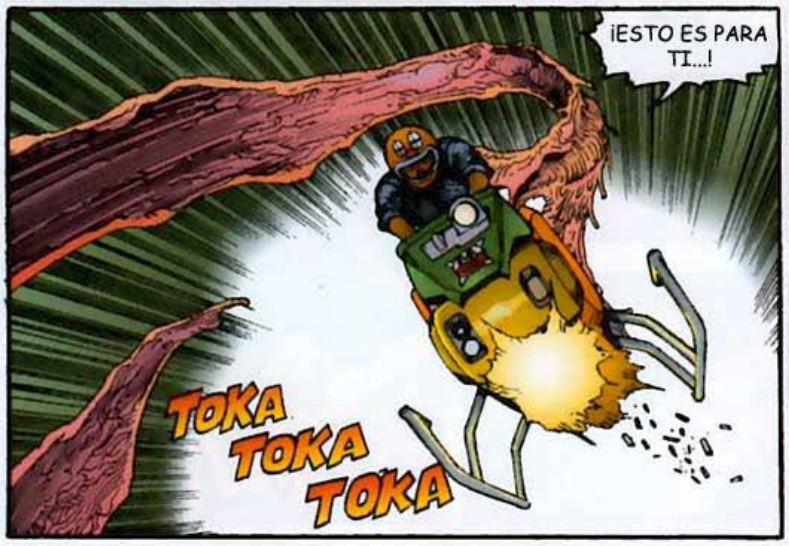
¡ESTO ES PARA TI...!
TOKA TOKA TOKA

BLUP BLUP BLUP

¿LE HE DADO?
VIIIIIIIIII

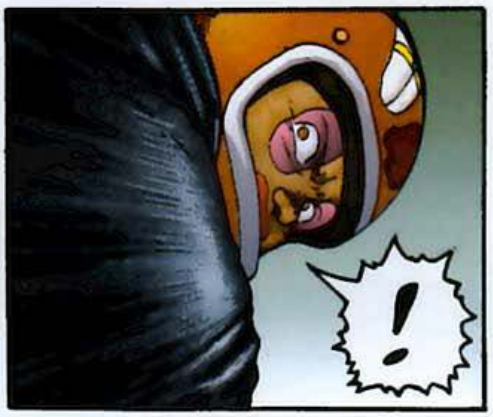
!

MIERDAAA!

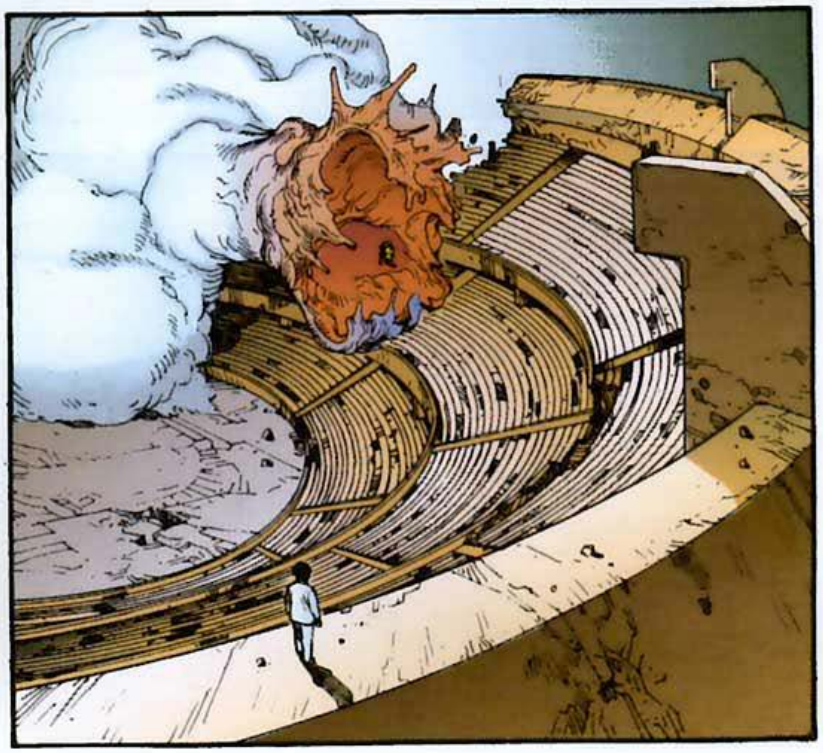

VVI

ELLA OTRA VEZ !?

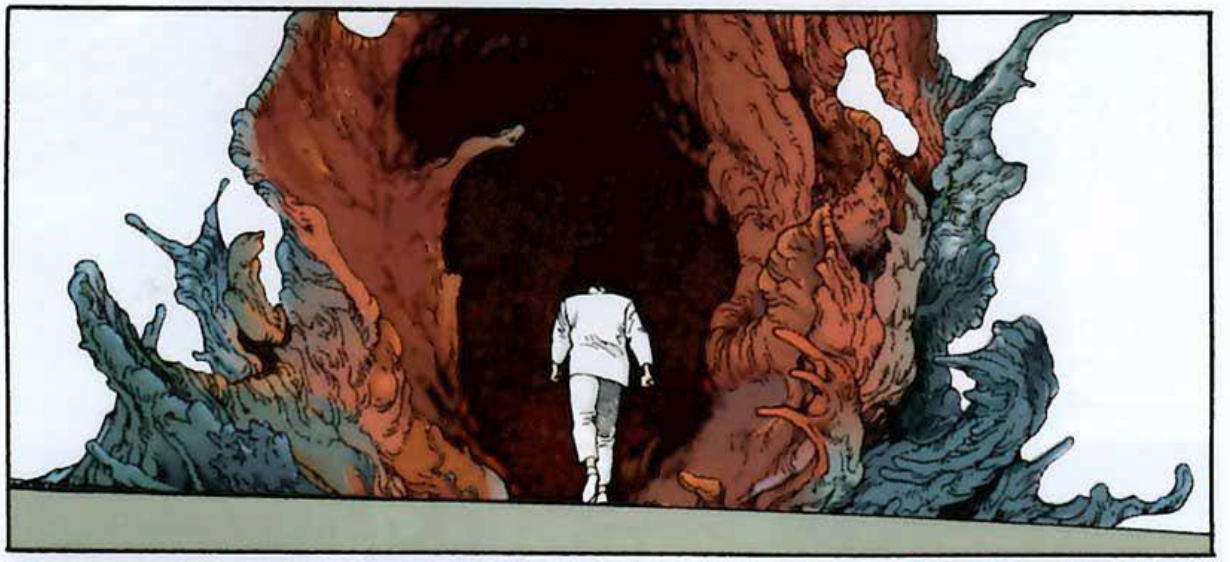

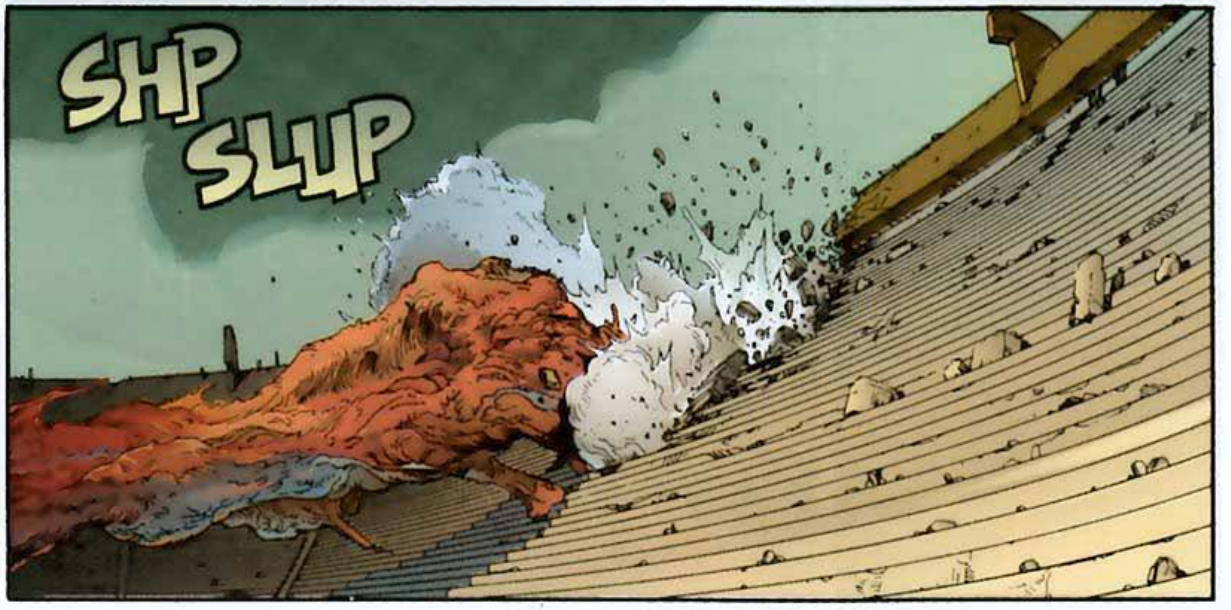
SHP
SLUP

HMM

TAK

WFF

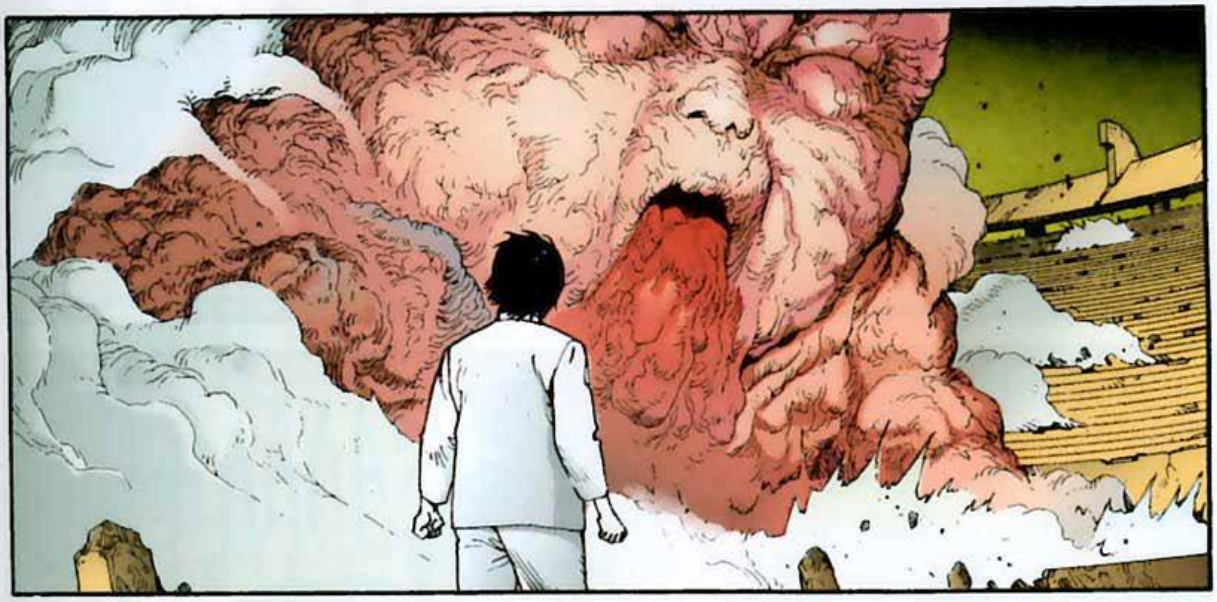

ESTA SUFRIENDO UNA TRANFORMACION DE REGESIÓN DE FORMA. TRATA DE EXCITARLO AL MÁXIMO KEI !!

YA!
A POR ÉL !!

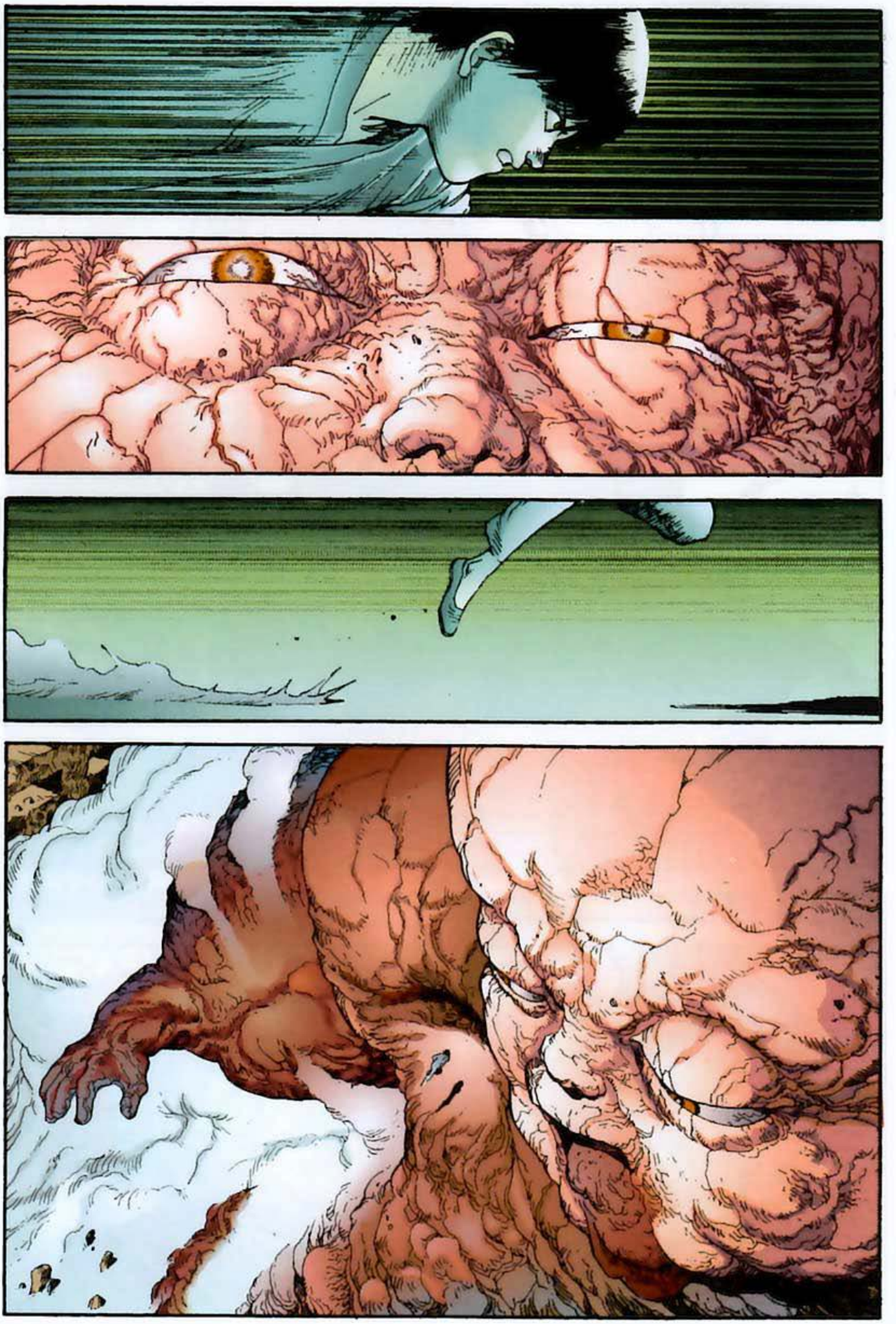

GLISH
GLORP
WA WA WAAAAAAA!!

...UHH...

FLUP
AAHHR--!

!
plurk

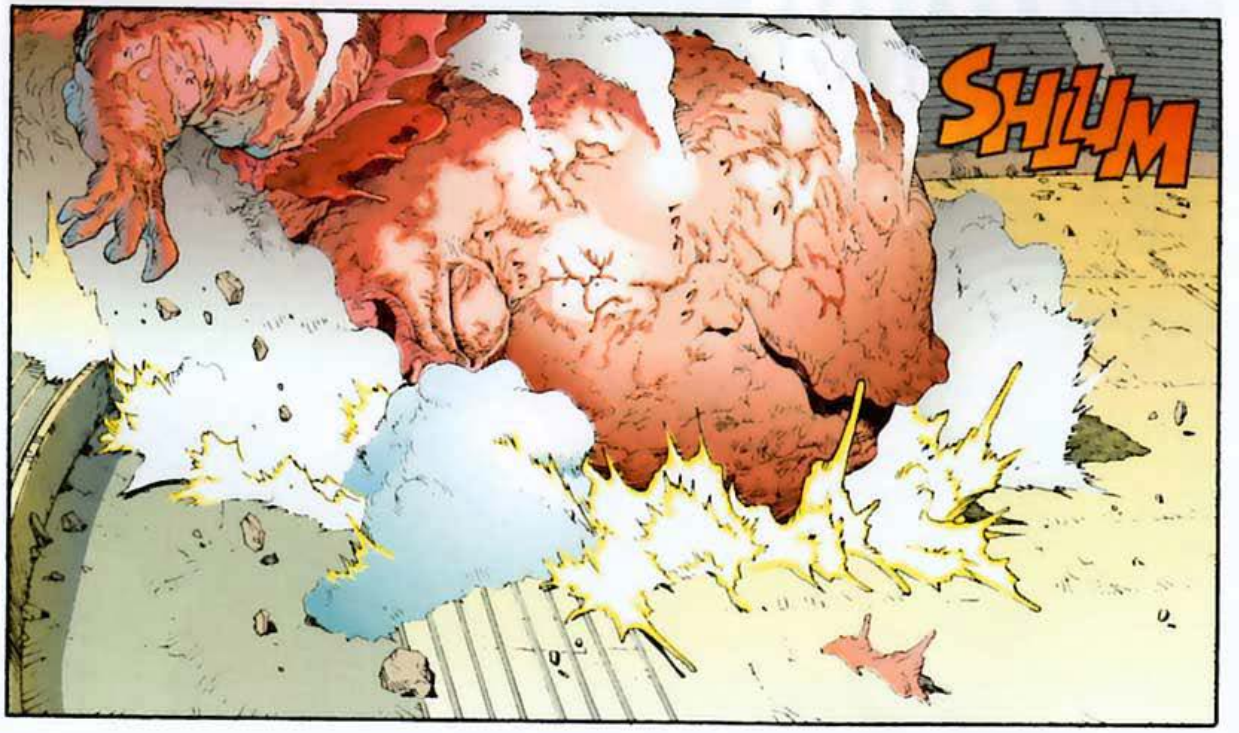
SHLUM

TAK

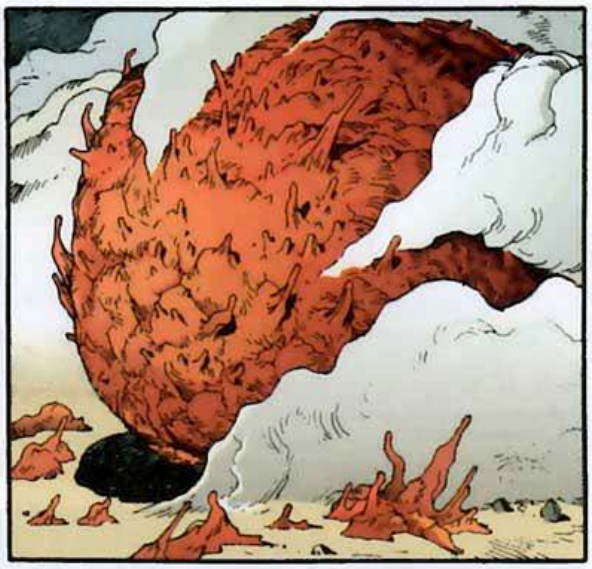

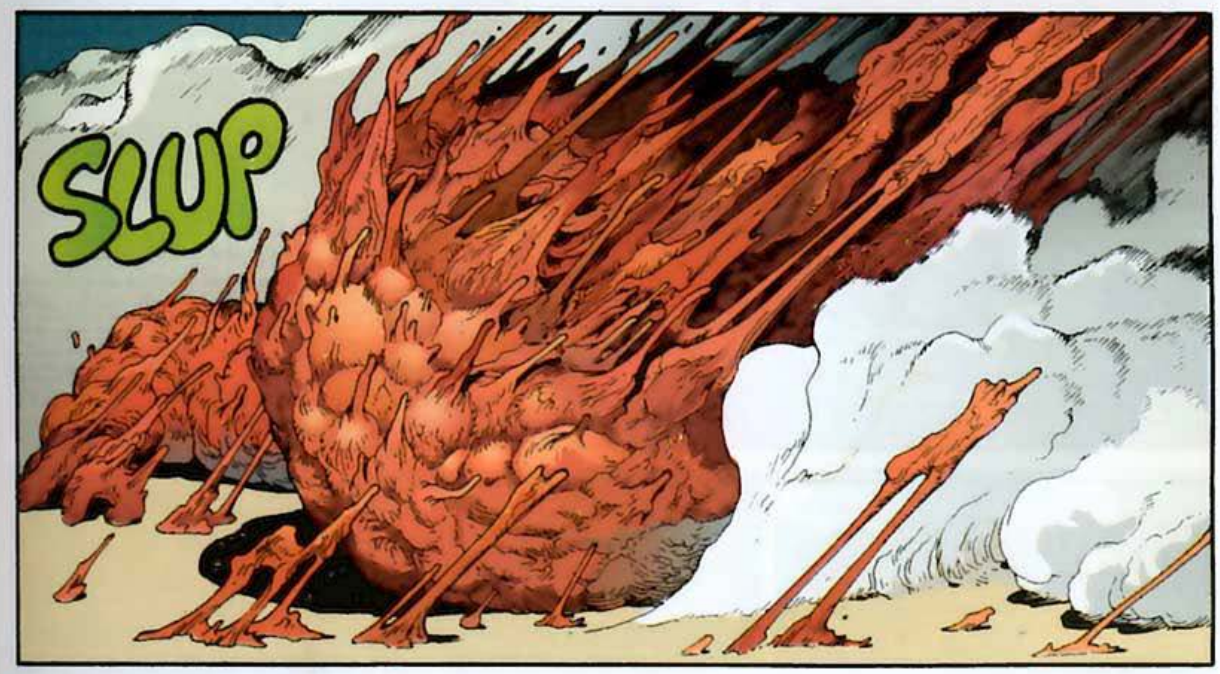
SLUP

GASP!

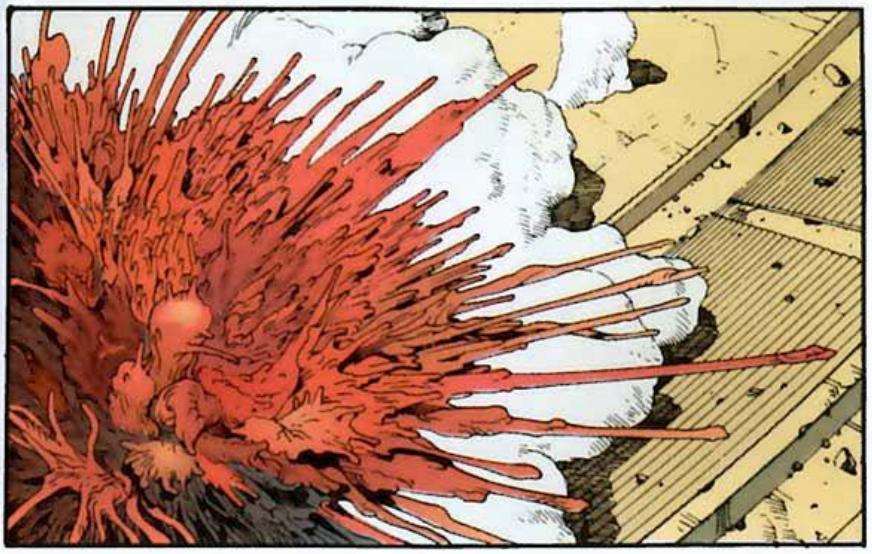

POK

GUP

OH--!

EEK!
SHHUK

rrrmm
HUFF
HUFF
HUFF

OH!

¿QUIÉN VA..?!
ALTO!

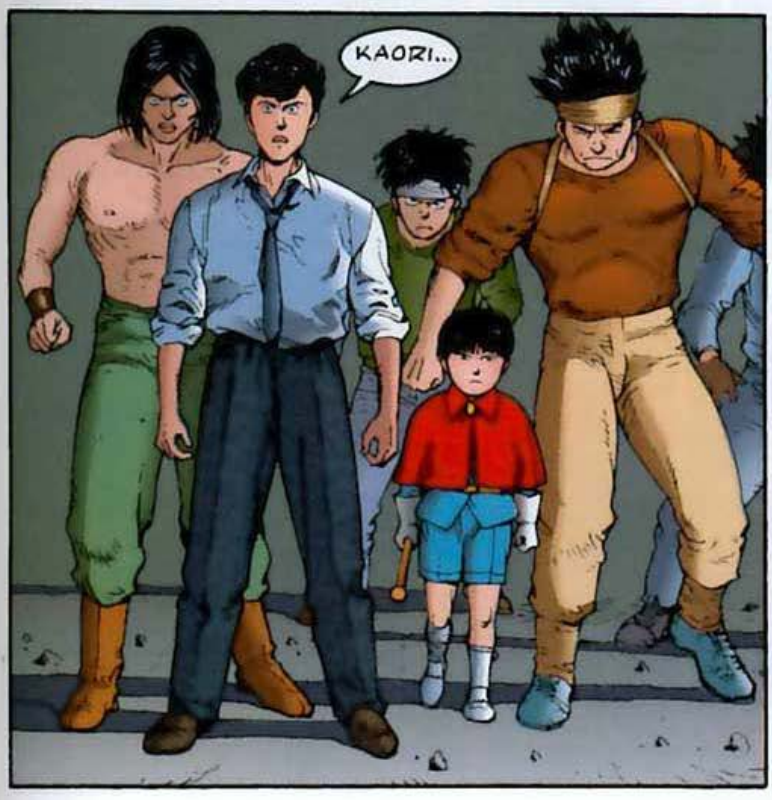
KAORI...

POR FAVOR...
¡RAPIDO! EL MAESTRO TETSUO ESTA HERIDO
MMM... AÚN SIGUES CON VIDA

ES HORRIBLE... SU CUERPO DE DESHACE CAMBIANDO DE FORMA !

AL FINAL DE ESTE CORREDOR ! EL TECHO Y LAS PAREDES SE HAN DERRUMBADO... DEBE ESTAR ATRAPADO ENTRE LOS ESCOMBROS...

¿DONDE ESTÁ ÉL AHORA?

ASI QUE...
TE HA DEJADO CON VIDA...

HABLANDO DE ESO, ¿QUE HAS HECHO PARA QUE TE DEJE CON VIDA?

EH?! NO... NO ES LO QUE PIENSAS !

YA LA HABEIS OIDO
ESTÁ POR AQUI CERCA ! PREPARAOS !!
KLIK

KLAK
KLAK

LORD AKIRA LIDERARÁ EL GRUPO. VOSOTROS DOS ATACAREIS AL MONSTRUO CUANDO ÉL ESTE LISTO. ¿ME SEGUIS?

CUANDO LO HAYAN DISTRAIDO, LOS DEMÁS ABRIREMOS FUEGO !

DISPARAD A LA CABEZA Y NO FALLEIS !
tap

UNA BALA ENTRE LOS OJOS Y ADIOS TETSUO...

QUEEE ?!

PERO TÚ...
...TÚ ¿POR QUÉ HACES ESTO?

NO TENEMOS ALTERNATIVA... LE HAS VISTO ?! O MATAMOS AL MONSTRUO.
...O ÉL NOS MATARÁ A NOSOTROS !

EN MARCHA !!
OKAY!

...VOSOTROS NO PODEIS...

USAREMOS A LA NIÑA...
...COMO ESCUDO...

...DEPENDIENDO COMO VAYAN LAS COSAS

TAK

TAKTAKTAKTAK

HMM?

MAESTRO TETSUOOOO...

PUTA !

¿QUE CREERÁ QUE ESTÁ HACIENDO?

BLAM

EHHHH ?!

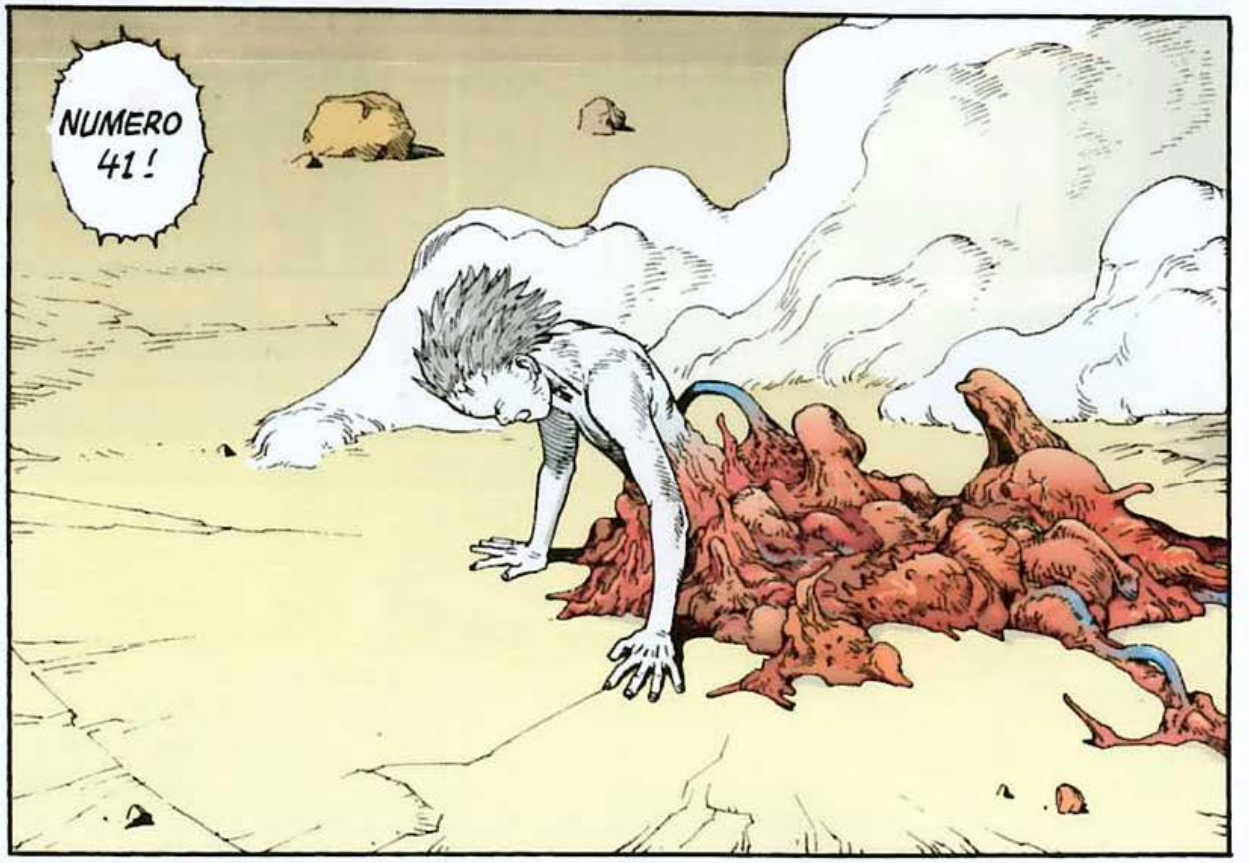
NUMERO 41 !

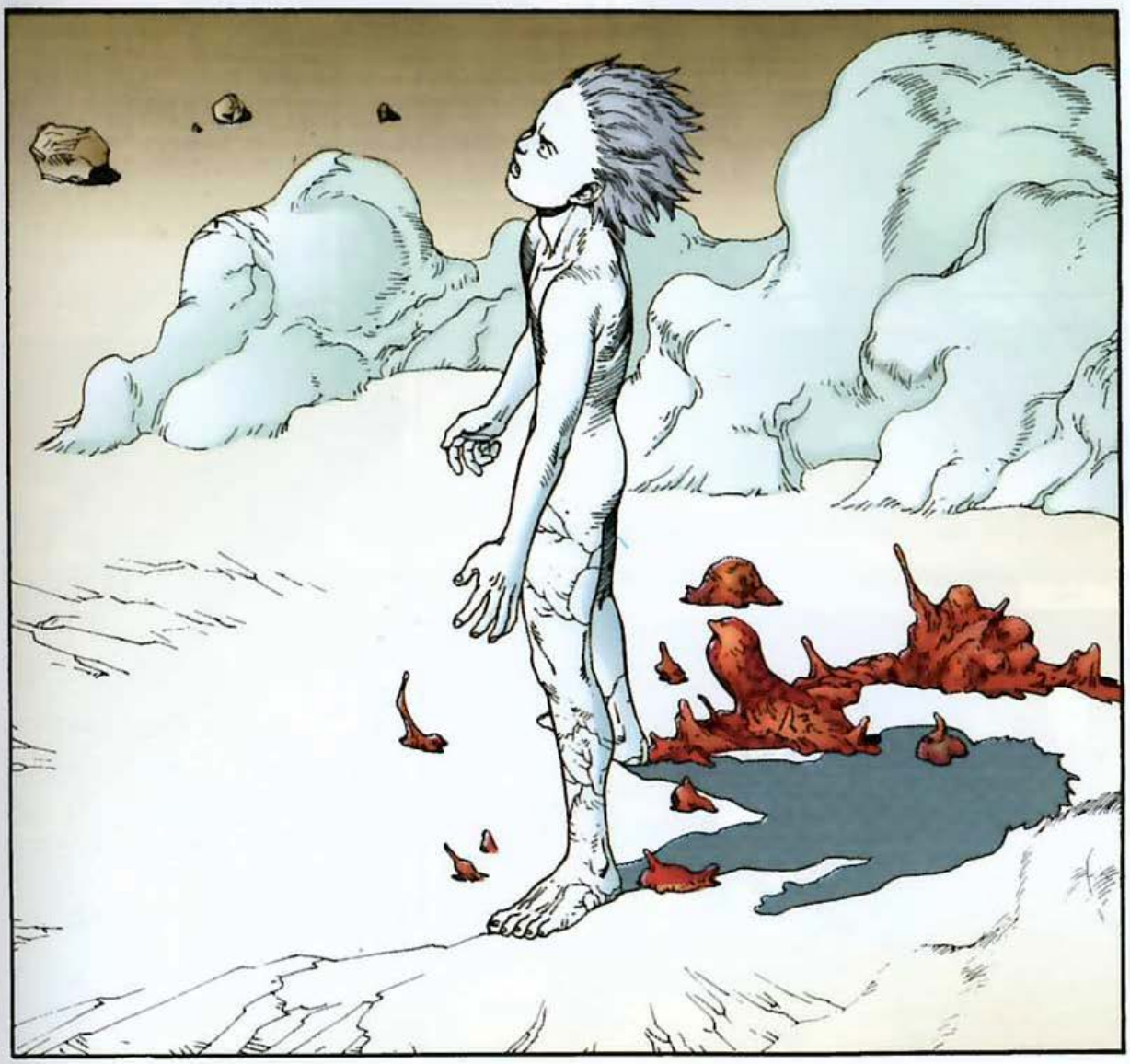

GUH

KAORI...

...KA...
ORI...

...JODER...

...MIERDA !

...OOH...

MIERDA ! SE HA JODIDO LA AMETRALLADORA !
OWW

PERO SI...

DRRRN
FUN CIONA !

KRUMBLE

VAMOS...
¿A DONDE?

A DONDE CREES TÚ...
DRRRRN

TOM

ESPERAME !! TETSUO !!
RRRRN

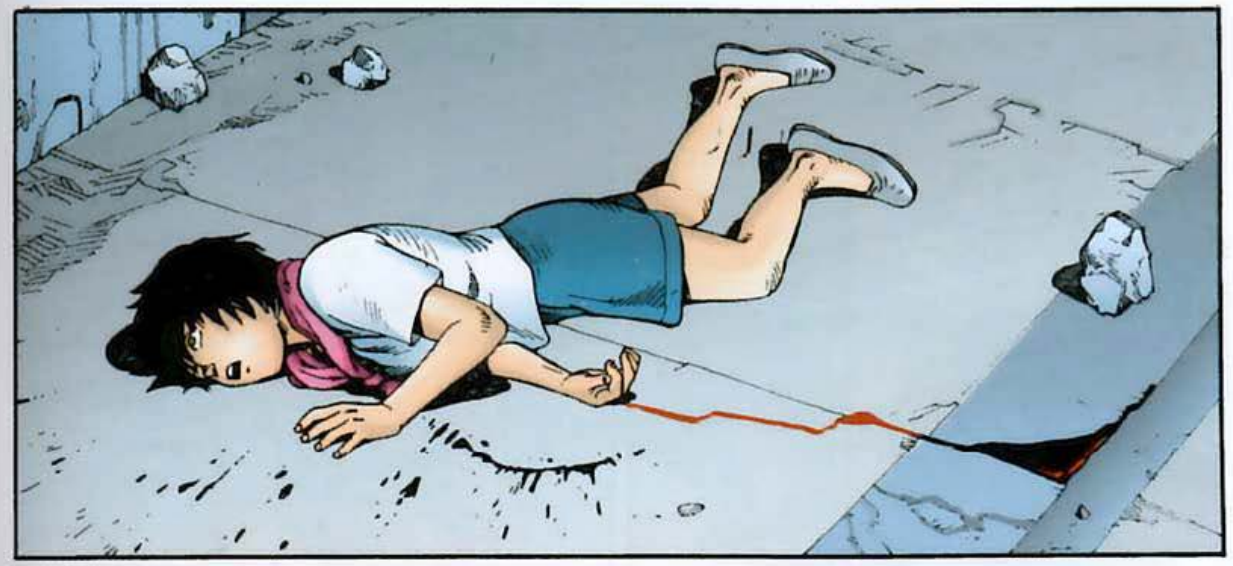

MAESTRO TETSUO...

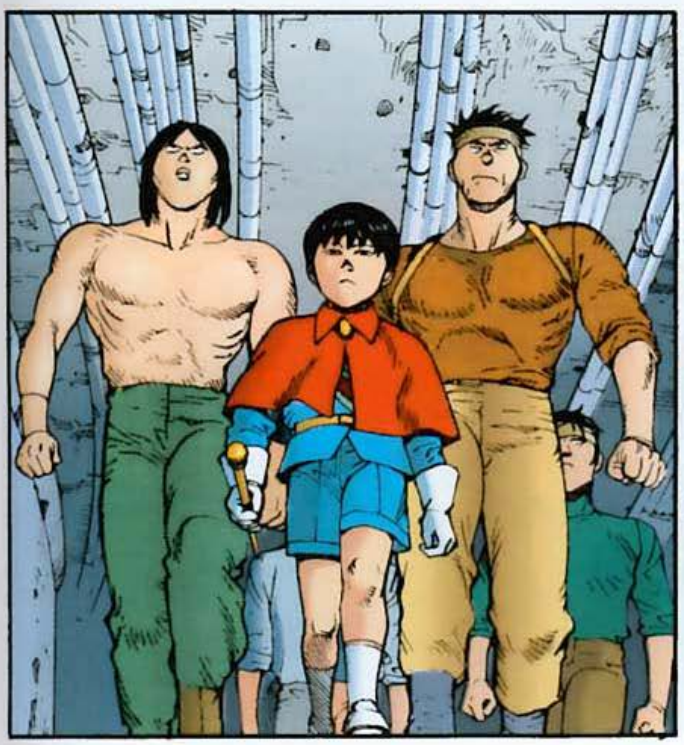

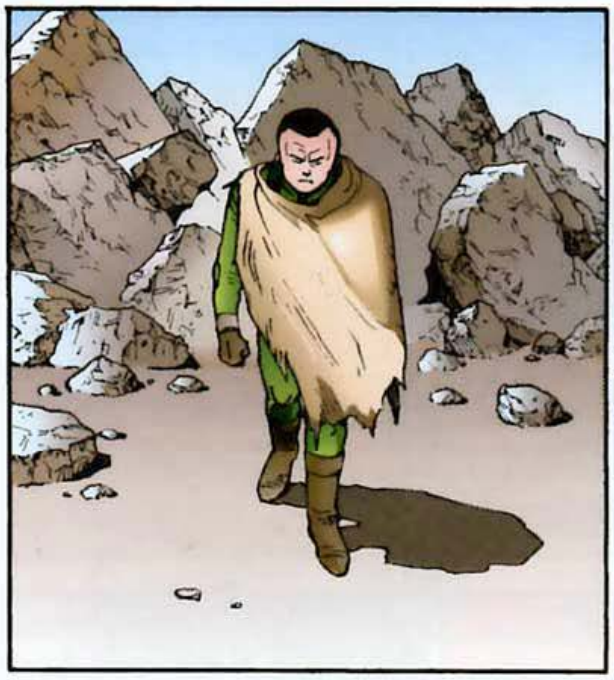

¿AMERICANOS?

HEIN ?!

ATENCIÓN !
NO HABRAN FUEGO !

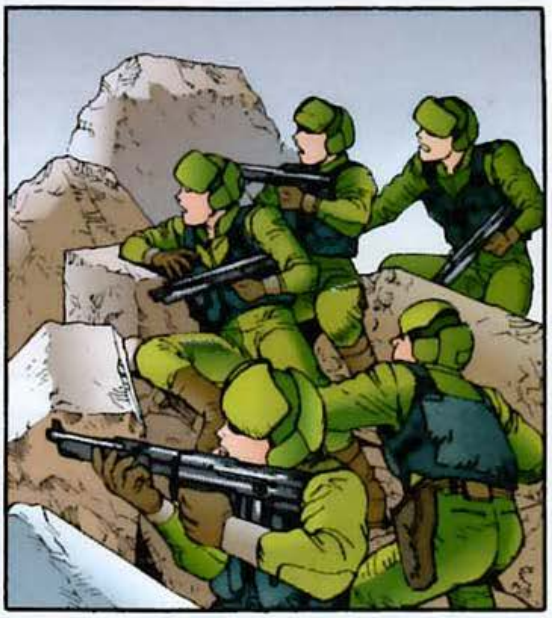

EL NIÑO QUE VA CON ELLOS ES...
AKIRA!

FUEGO
MIERDA !
BUDDABUDDA
BUDDA
RETIRADA ! DEPRISA !
POK
SHUK
MATADLOS ATODOS MENOS A AKIRA. UTILIZAD LAS ARMAS BIOQUIMICAS PARA DESHACEROS DE LOS MEDIUMS

PARECE QUE NO NOS SIGUEN

VETE A VER QUE ESTA PASANDO

SHF

OOUAAH!

HRRGN!

PWOK

YAGH!

OOUUUUH!

HRRGN!

TAK

POW

GNNN!

FWOM
AUGHK!
BANG

EH ?

¿QUE ES ESTO? ¿CREES QUE ME VENCERÁS CON ESTO ?
HUNH ?
plik
-HUH!-
AAA...AAA...
QUE...
QUE PASA...?
THUD

HUFF
PUFF
SU CABEZA...
...QUE LE HAN HECHO ?!
HAY QUE RETIRARSE
MALDITOS ! ESTÁN INTENTANDO ESCAPAR !
CUBRIDME !
BLAM
FUEGO A DISCEPCIÓN
TOKATOK
PROTEGE A LORD AKIRA ! TENEMOS QUE REAGRUPARNOS !

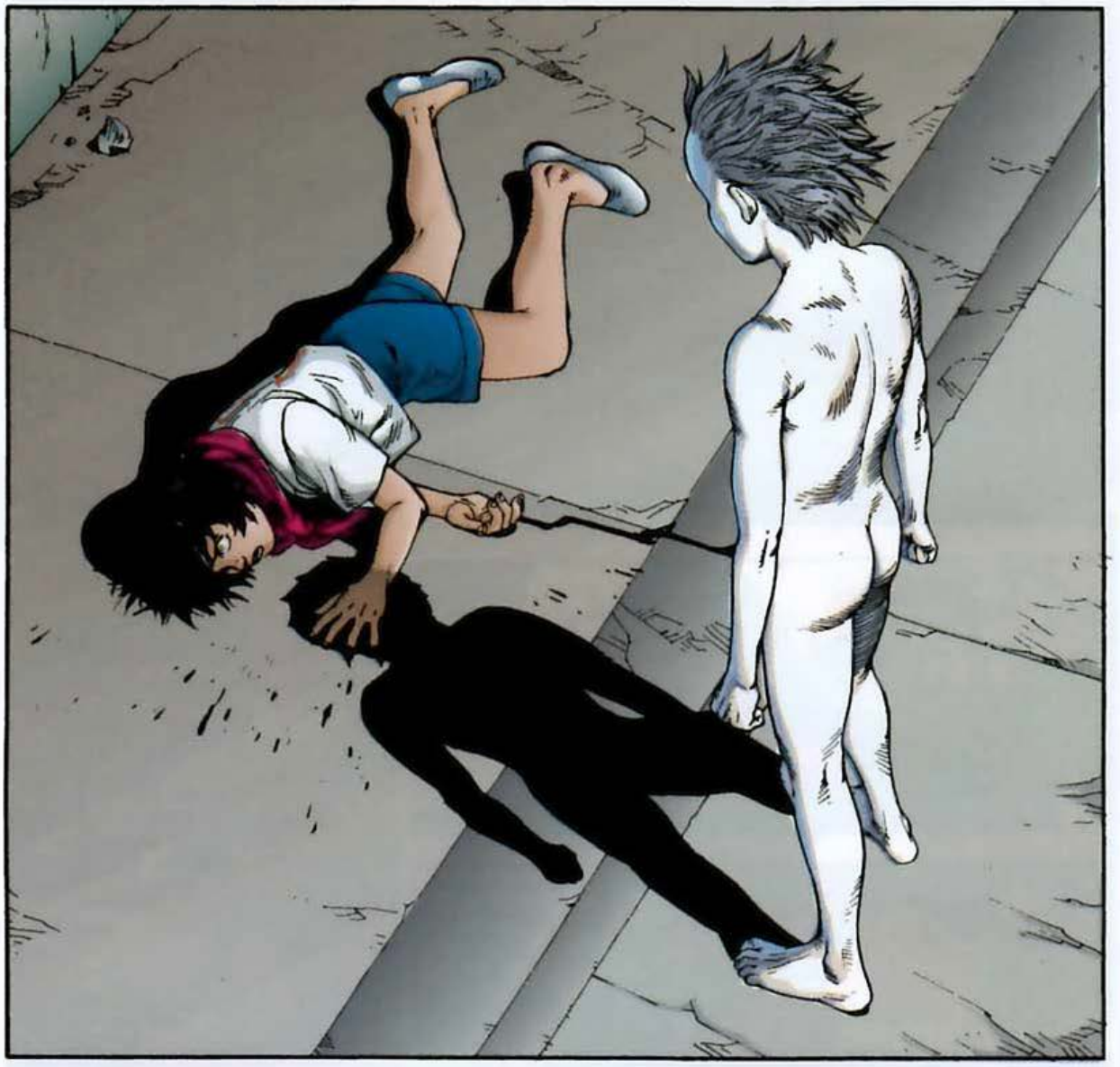

MAESTRO
...RECUERDO...
...LO QUE ME DIJISTE...

...PERO AHORA...
...ES DEMASIADO TARDE

RÁPIDO !

OH !?

MAÏ-

MAESTRO TETSUO!
MAESTRO

GUUHHYK--*

WHUD

LOS AMERICANOS NOS VIENEN PISANDO LOS TALONES...

NECESI_ TAMOS TU PODER...

YAAGH!

... AA... AAH...

POM

!
SHUF

A POR ELLOS !
BLAM
BUDDA BUDDA

plik
plik

UH-OH!

AAUU...

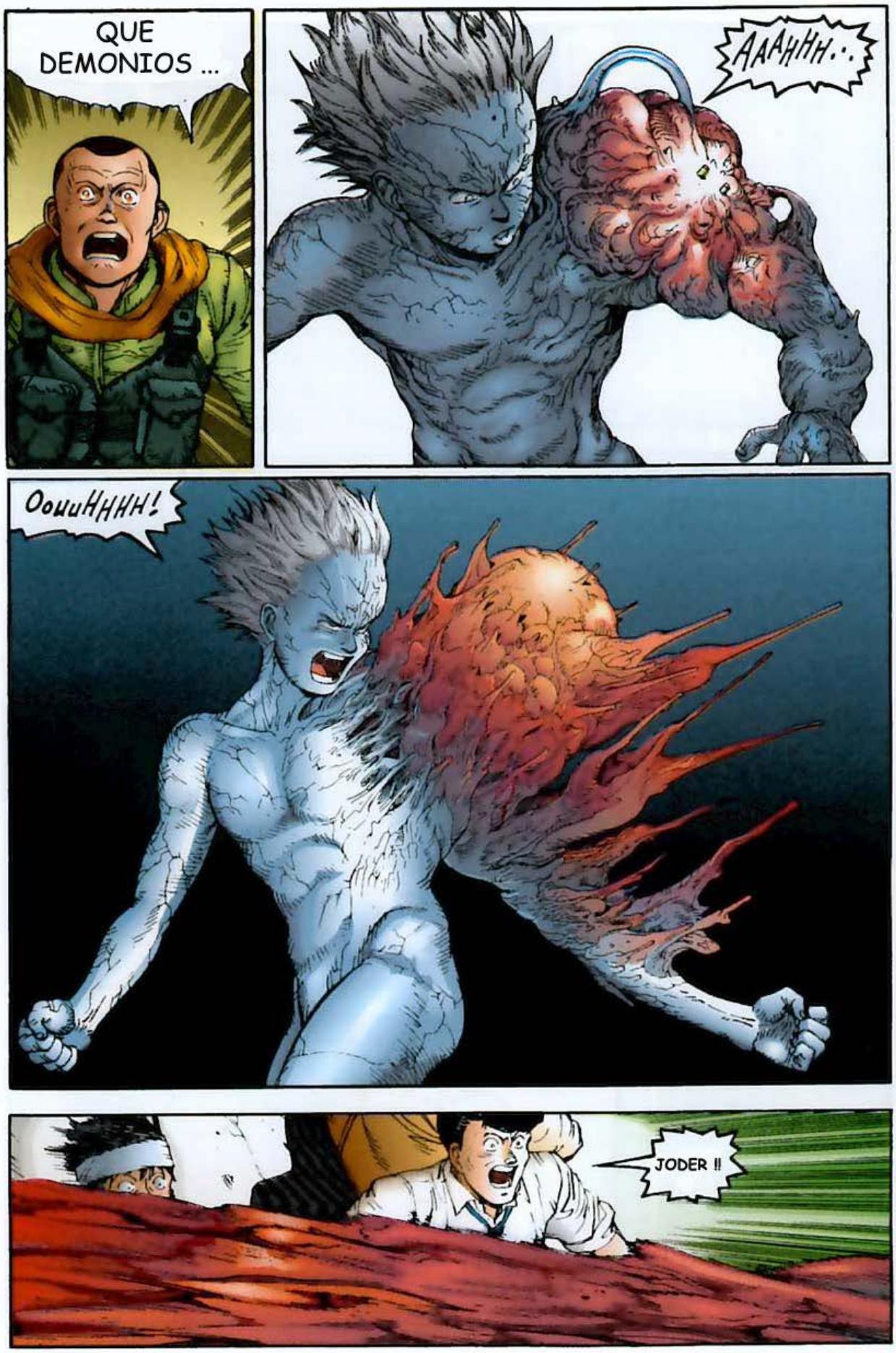
QUE DEMONIOS ...
AAAHHH..
OOUUHHHH!
JODER !!

RRUMMM
THOK
SLUK

AUGH!

CORRE !!
RRUM

FWUP
PONEROS LAS MASCARAS ! UTILIZAREMOS EL PIC-24 EN CUANTO ESTEMOS LISTOS !
RAPIDO !!

KRASH

EH?!

POR MI PUEDEN MORIRSE TODOS...

KRAK
WHOK
...OOH...
BAM
SHUK

THOK
GAS BACTERIANO ESPECIALMENTE PREPARADO...
CREADO GENETICAMANTE...

POM

COMETELO !!
FOOM

THUP

FUSSH

GYYAAAH!

EH !!
RNK

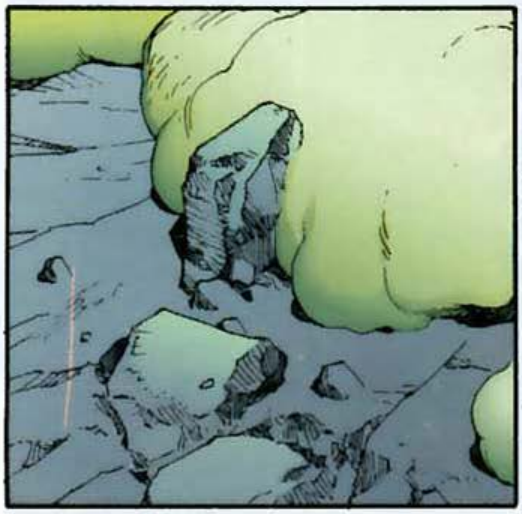

QUE ?!

!

!

GUGHK!

GLAHG

BLORK

...A...

...KI...
...RA...

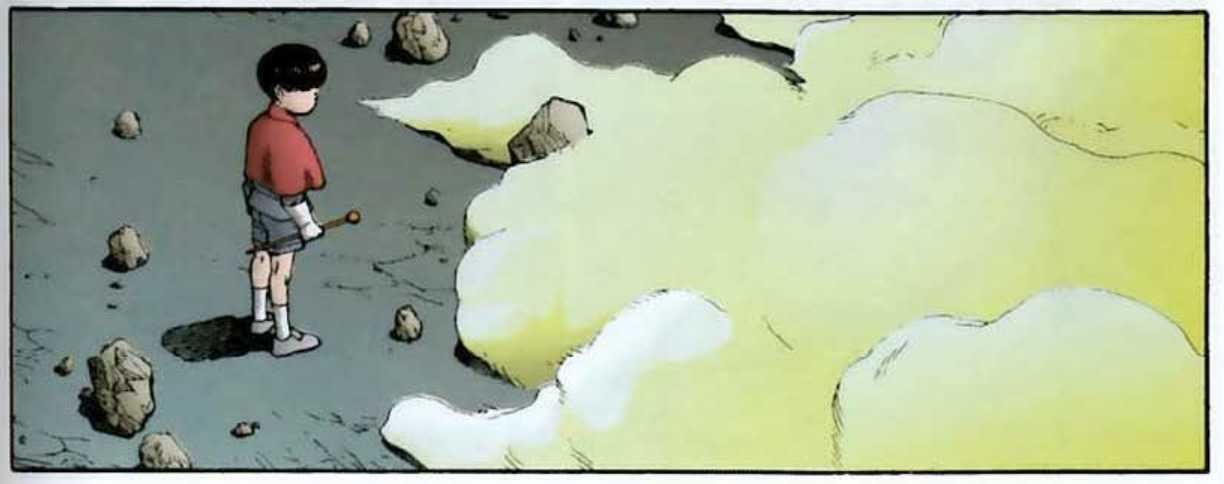

shuuuuft

shuuuu

HMM ?

¿QUE DEMONIOS ES ESTO ?!...

LO ESTÁ ABSORBIENDO---?!

HA! HA! HA!

HA! HA! HA! HA! HA!

NO ! ES IMPOSIBLE !
EL GAS NO TIENE NINGÚ EFECTO SOBRE ÉL... OH DIOS MIO !!

AHA!
ES UN MILAGRO...
EL NUMERO 41...
... HA VUELTO ...
...A LA NORMALIDAD

AL GUIEN LE HA DADO ALGÚN TIPO DE DROGA ...

¿DROGAS?

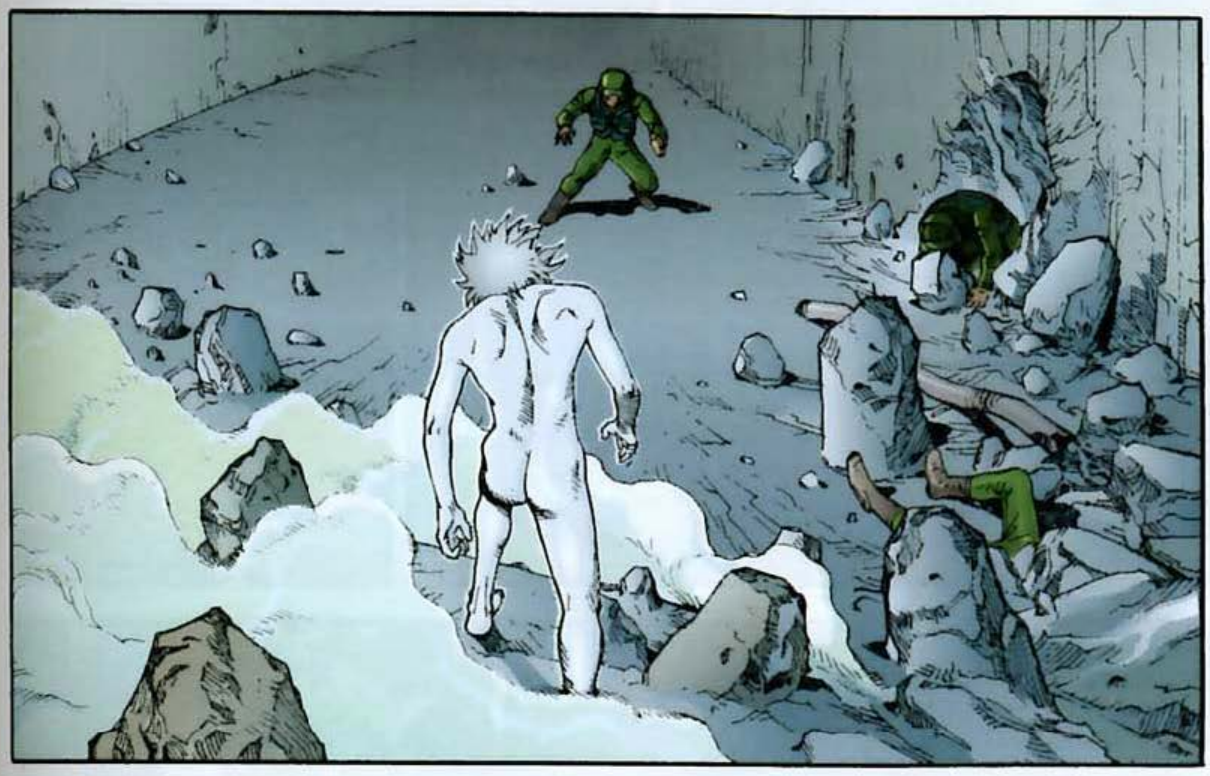

MALDITO

¿QUE HA PASADO...?
EL DOLOR SE HA IDO... HA SIDO COMO UN SUEÑO...

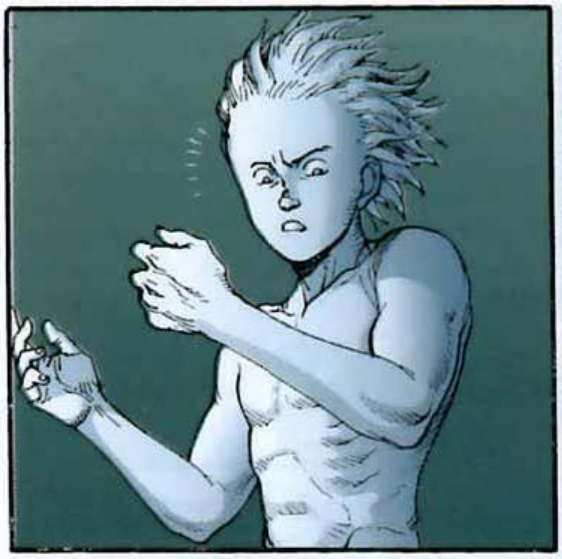

TAK

KAORI...

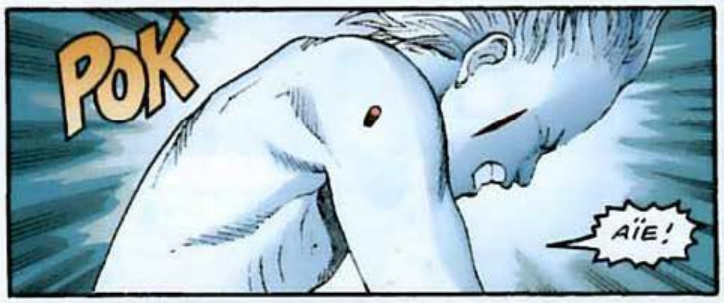
POK
AÏE!

KRUNK

pish

AAH--

--AARHN!

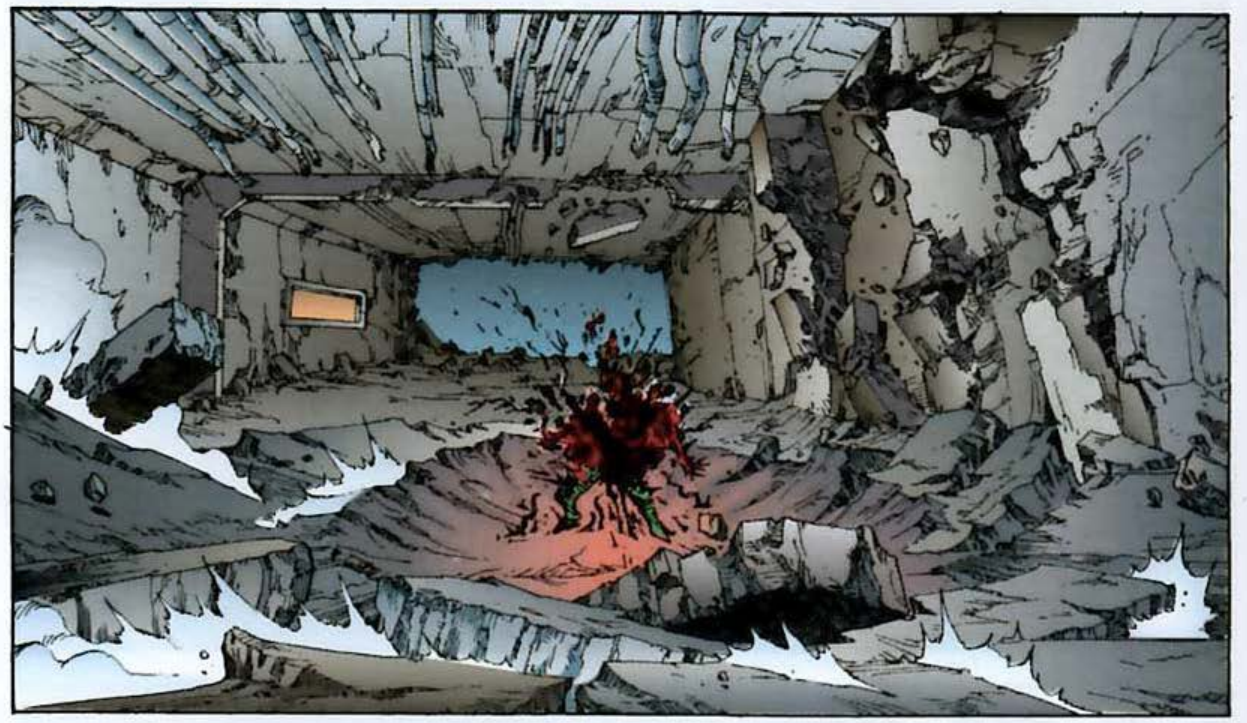

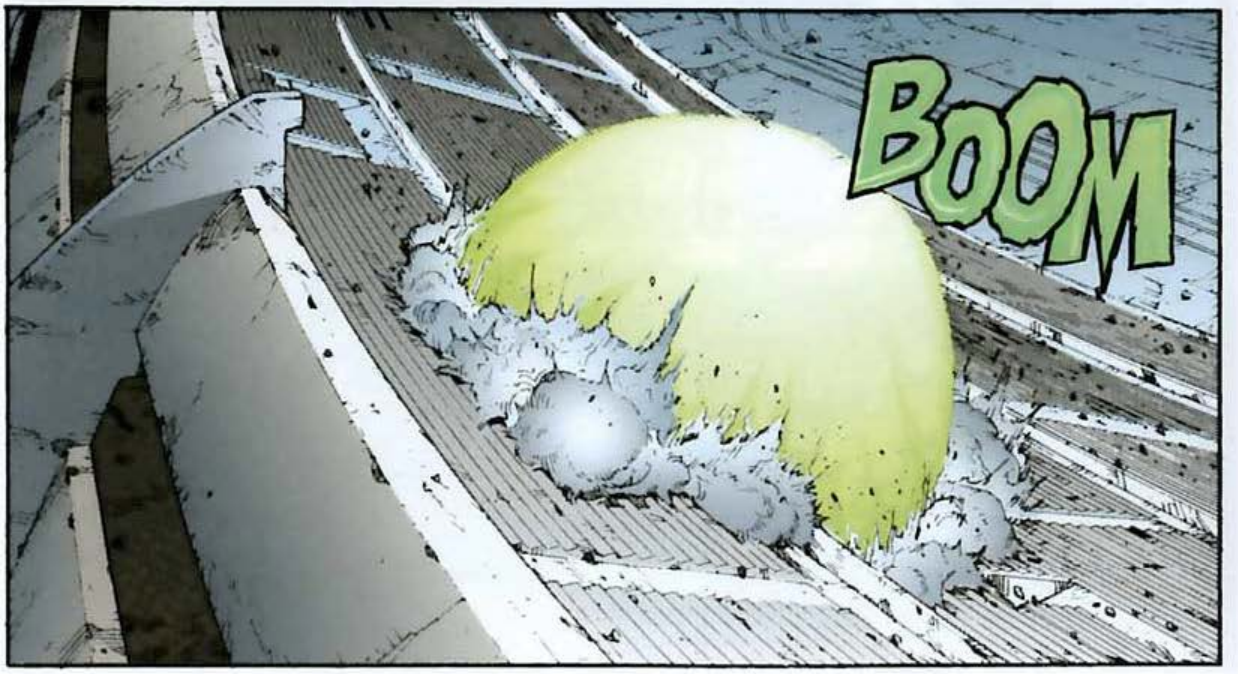
BOOM

PERO...
...SI HA RECUPERADO SU PODER...

--- ENTONCES KEI ESTÁ EN PELIGRO !

...PERO QUIZÁS...

KEI !!

KEI !!
...OOH...

KKRRRRN

EHHH?

RRRRN

KRR RRN

RRRRRRN

KRRRRRN
!

TETSUO!!

KA... NE... DA...?

HUNH?!

KANEDA, STOP!!

SKREEEEEEEE

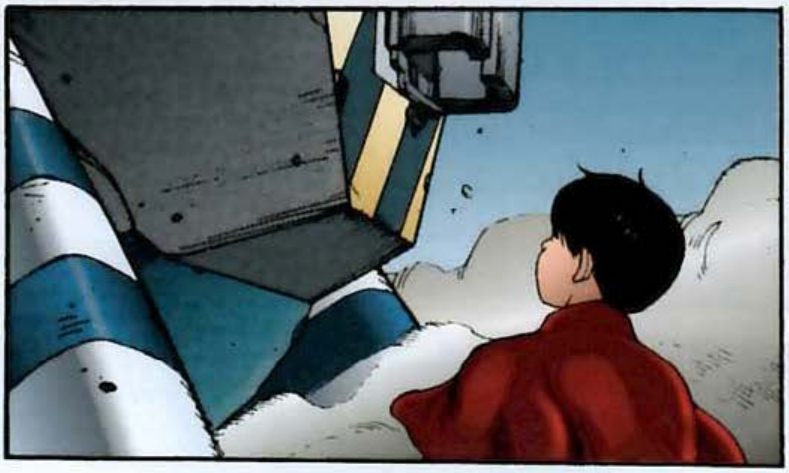

ESE NIÑO ES...

...ES AKIRA !
EHH?! ¿QUIERES DECIR EL VERDADERO?!

KANEDA, KAISUKE CUANTO TIEMPO SIN VERNOS....

PERO ESTAIS VOSOTROS DOS SOLOS.. ¿DONDE ESTÁ EL RESTO DE LA BANDA?

HUBIERAN VENIDO PERO ESTABAN UN POCO AOCUPADOS...

TETSUO BASTARDO !! NUNCA TE PERDONARÉ...

KAISUKE, NO HAS CAMBIADO NADA ...

EH TETSUO ! PARECE QUE TE HAS CONVERTIDO EN UN PEZ GORDO....
APUESTO A QUE ESTAS CONTENTO DE ELLO...

KAISUKE LLEVATE A AKIRA Y ENCUENTRA A JOKER...

NO SEAS ESTUPIDO KANEDA ! NO PUEDES CON EL TÚ SOLO... NO ME VOY A NINGÚN SITIO...

HAZLO !
VE A TRAER AL RESTO DE LA BANDA MIENTRAS YO LE ENTRTENGO...
PERO...

¿QUÉ ESTAIS TRAMANDO CHICOS?

TAK

CAUTION
TOK

VAMOS ! TIENES QUE LLEVARTE A AKIRA A LUGAR SEGURO !

Y TEN CUIDADO OK? NO SE TE OCURRA CONTRARIARLE O PUEDE ACABAR HACIENDO SALTAR TODO POR LOS AIRES...

YA LO SE IDIOTA!

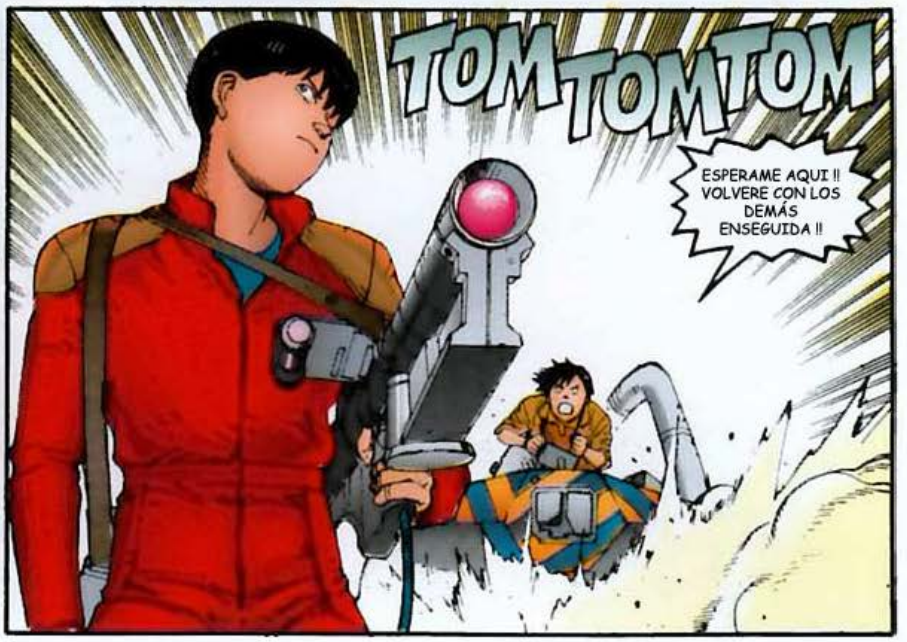
TOM TOM TOM
ESPERAME AQUI !! VOLVERE CON LOS DEMÁS ENSEGUIDA !!

NO SE COMO AÚN SIGUES CON VIDA...
DESCUBRA-MOSLO...
HACIA TIEMPO QUE NO ESCUCHABA UNA DE TUS FANFARRO-NADAS...
NO TE PREOCUPES... NO TENDRÁS QUE VOLVER A HACERLO...
YAMAGATA Y LOS OTROS...
...ESTÁN ES LAS PUER-TAS DEL INFIERNO ESPRANDOTE... TETSUO !

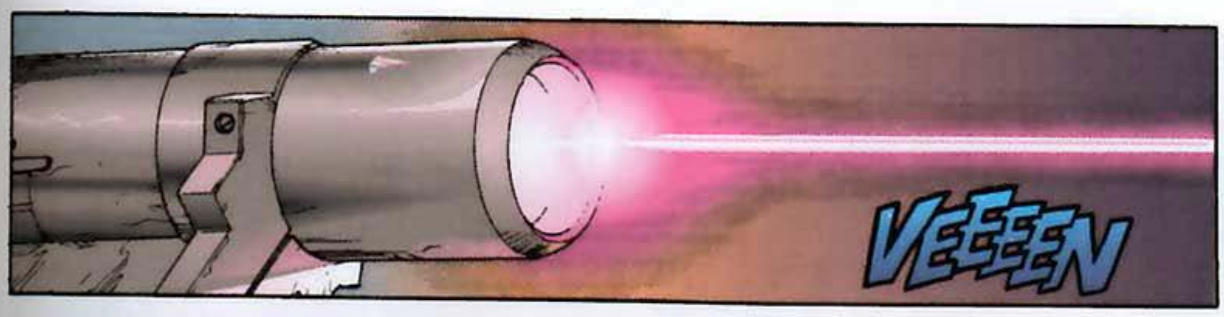
VEEEEN

FATCH

MMM... BUEN INTENTO

NO HAS CAMBIADO NADA... HEY, TRAIGAMOS DE VUELTA LOS VIEJOS MOMENTOS...

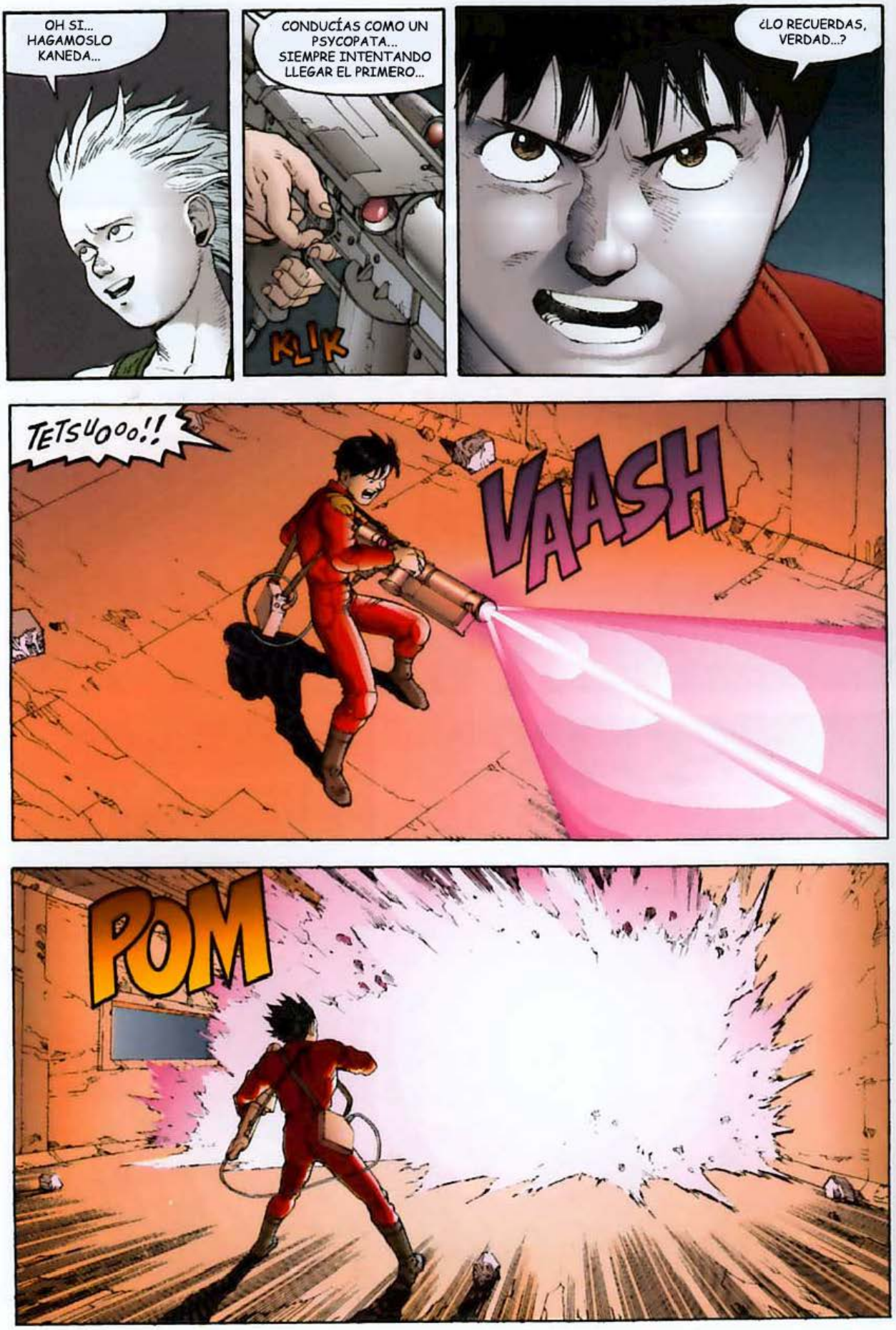
OH SI... HAGAMOSLO KANEDA...
CONDUCÍAS COMO UN PSYCOPATA... SIEMPRE INTENTANDO LLEGAR EL PRIMERO...
KLIK
¿LO RECUERDAS, VERDAD...?
TETSUOOO!!
VAASH
POM

EHHH?!

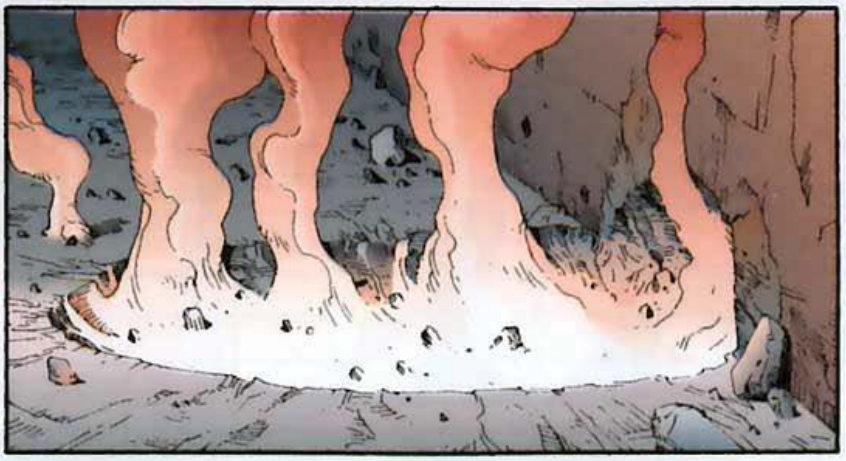

TAP

¿A DONDE HA IDO?

!

FUERA...?!

¿A QUE ESTAS ESPERANDO KANEDA ?!!

AQUI TENEMOS MÁS SITIO PARA JUGAR...

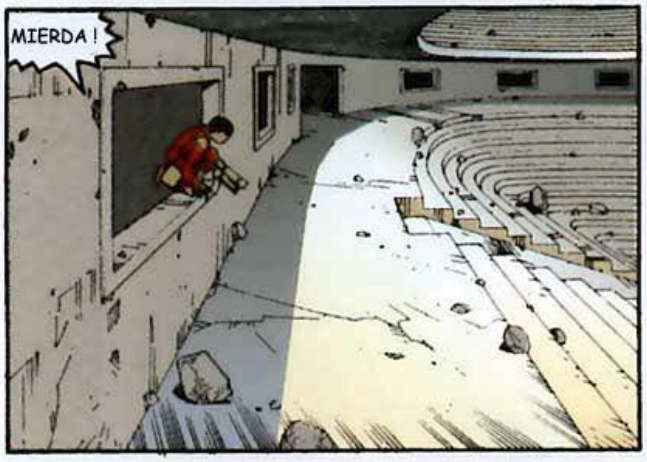
MIERDA !

¿QUE PASA KANEDA...?
¿NO TENDRÁS MIEDO? LIDER ...

COMETE ESTO BASTARDO !!
BWOM

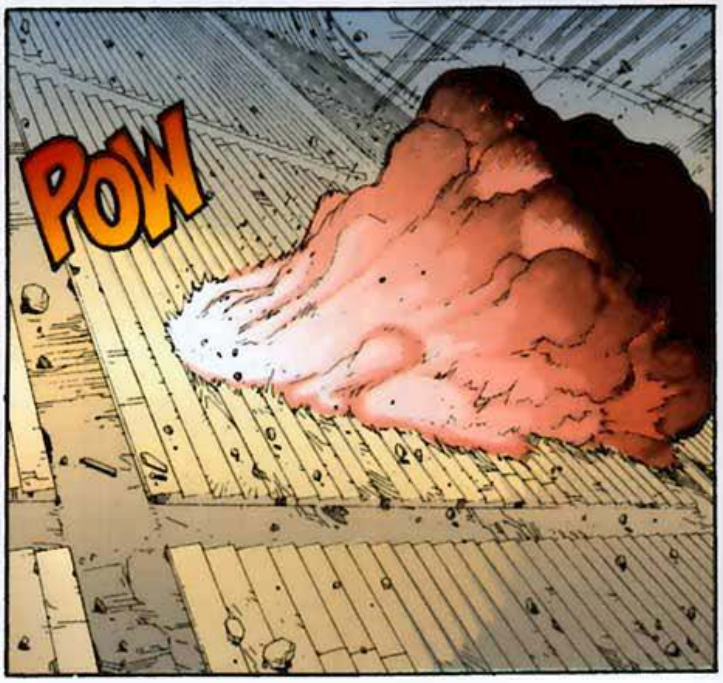
POW

JAJAJA ! ESTO SE PONE INTERSANTE...

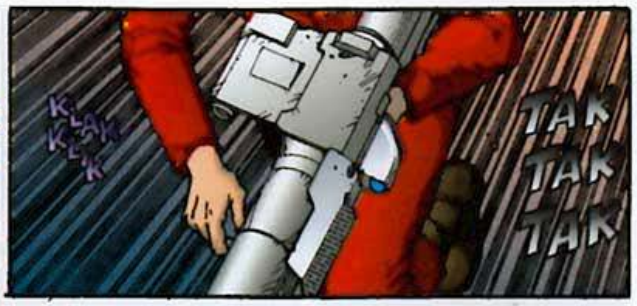
KLAK KLAK
TAK TAK TAK

EUH ?!

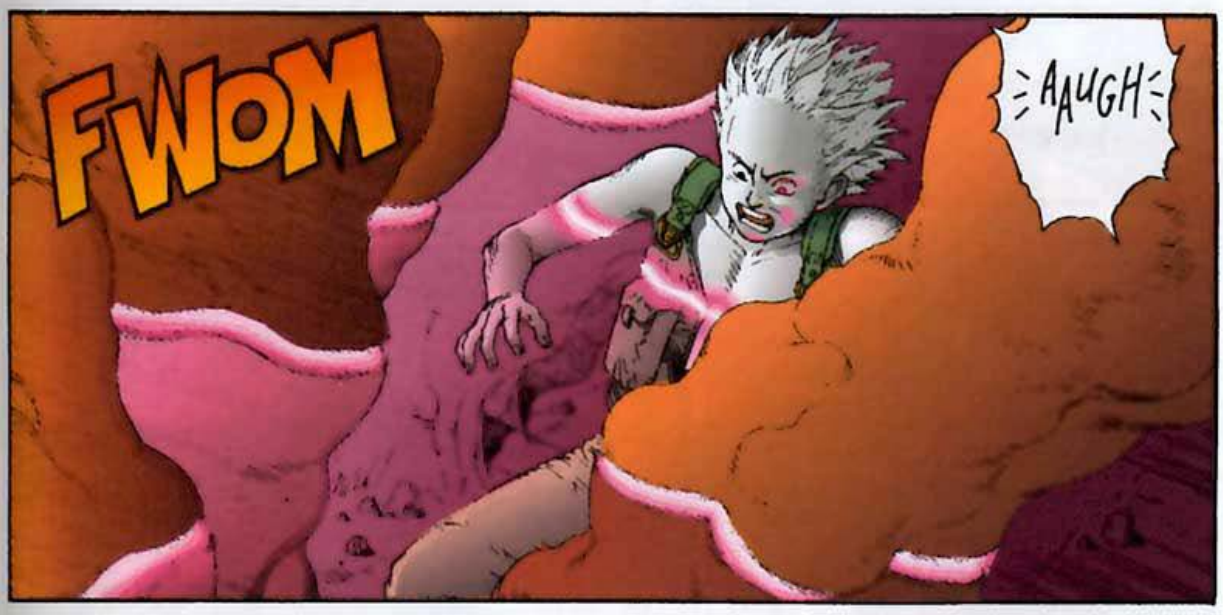
FWOM
AAUGH

THUMP

YA TE TENGO!

AAH!

SALTAAA!!

FWOM
AHHH!

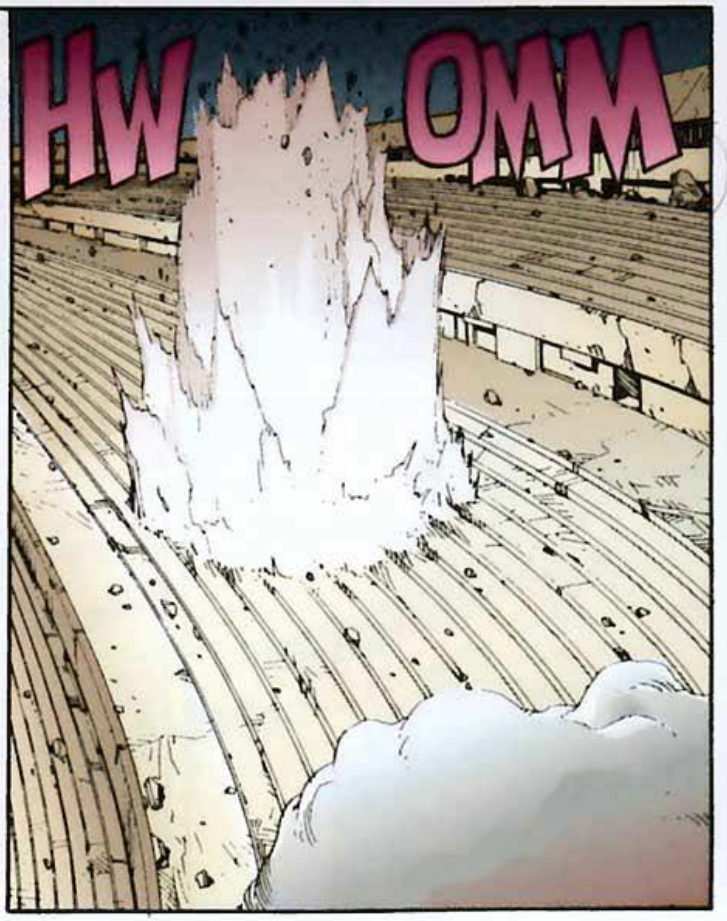
HW OMM

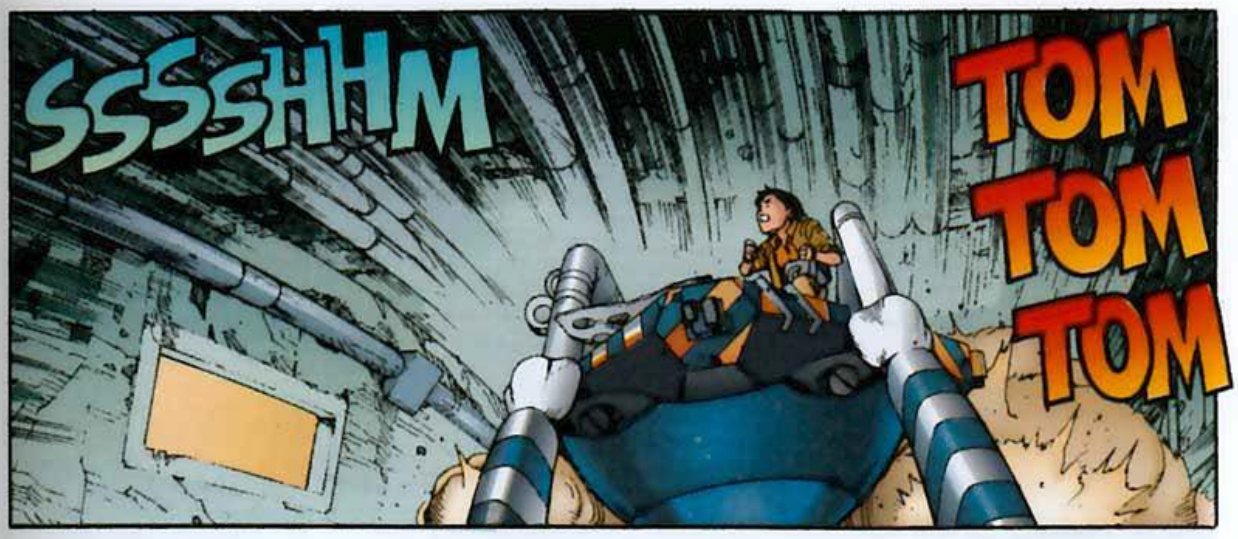
SSSSHHM
TOM
TOM
TOM

HEY JOKER...
...ME COPIAS ?!

SOY KAI-SUKE...
CON-TESTA...

SI ESTÁS AHI CONTESTA JODER ! JOKER !

BOUFFON?
BEEP
CRRAC!
FZZT
FZZZZTT
POP
JOKER !!

! ! !!
¿DONDE...
KRACKLE FZZT
...ESTÁS...
...CULO GORDO?
BIP BZZT

JOKER ! MÁS VALE QUE ESTES MUERTO... GORDOOOO !!!
KLIK
CIERRA EL PICO BASTARDO !! ESTOY INTENTANDO ARREGLAR ESTO !!
ESTE PEDAZO DE MIERDA !!
THOP
DRRRRN
VVVN
EH ?!
DRRRRRN
RRRRN
AAH--!

KAI!
S KREEEEEE
TE ESTABA BUSCANDO !
¿DONDE ESTÁN LOS DEMÁS?
LUCHANDO CONTRA LOS DEL IMPRIO... PREO LLEVAN LAS DE PERDER...
VETE A POR ELLOS... VAMOS A ATACAR !
PERO NO...
NO DISCUTAS... HEMOS ENCON-TRADO A TETSUO
TETSUO !!
¿DONDE?
TAK
JUNTO AL ESTADIO, KANEDA ESTÁ ENFRENTANDOSE A ÉL SOLO... NO CREO QUE RESISTA MUCHO

ES POR ESO QUE NECESITO TU MOTO...
EHH ?! ¿Y YO QUE HAGO?

ESE ES AKIRA... LLEVATELO A UN LUGAR SEGURO
EHH?!

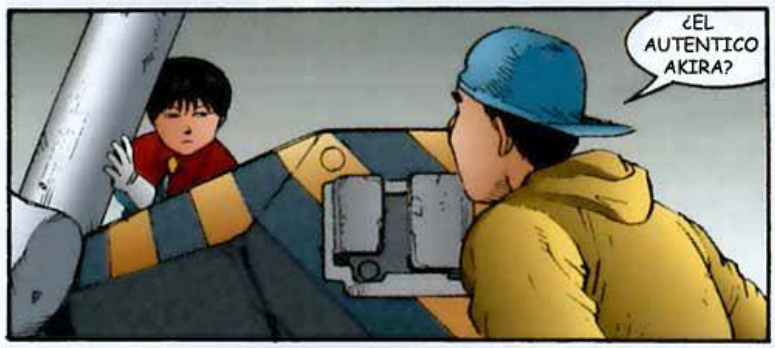
¿EL AUTENTICO AKIRA?

Y DILE QUE ESTO ES LA GUERRA !!
DRRRN

POR SUPUESTO... Y DISELO A JOKER !
DRRRRN

DRRRN

EH ! ESPERA ! MIERDA Y DONDE SE SUPONE QUE ESTA JOKER ?!

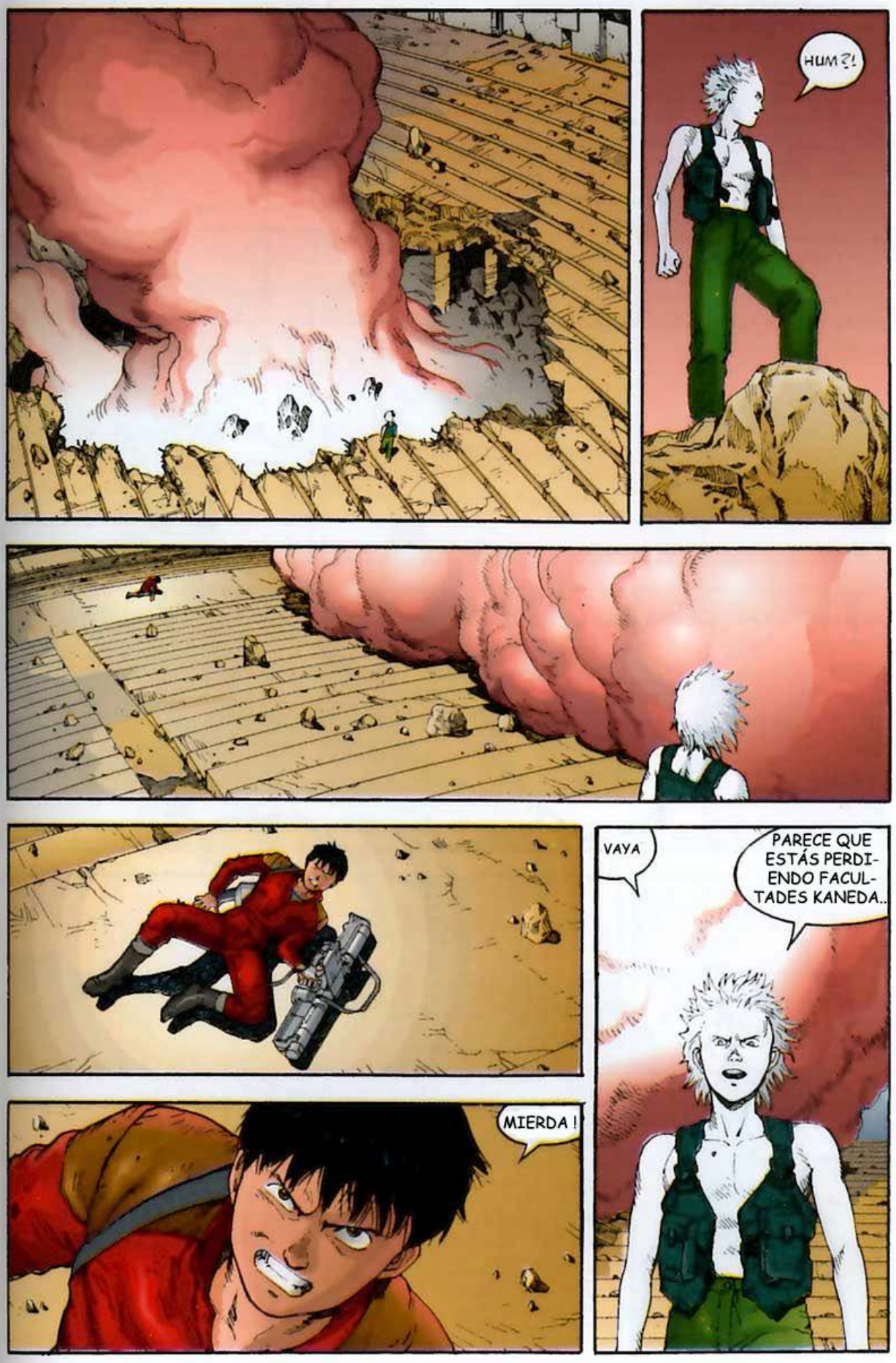
HUM ?!
VAYA
PARECE QUE ESTÁS PERDIENDO FACULTADES KANEDA..
MIERDA !

AHORA VERÁS

AQUI ME TIENES KANEDA
DAME TU MEJOR DISP-ARO

¿A QUÉ ESTÁS ESPERANDO?

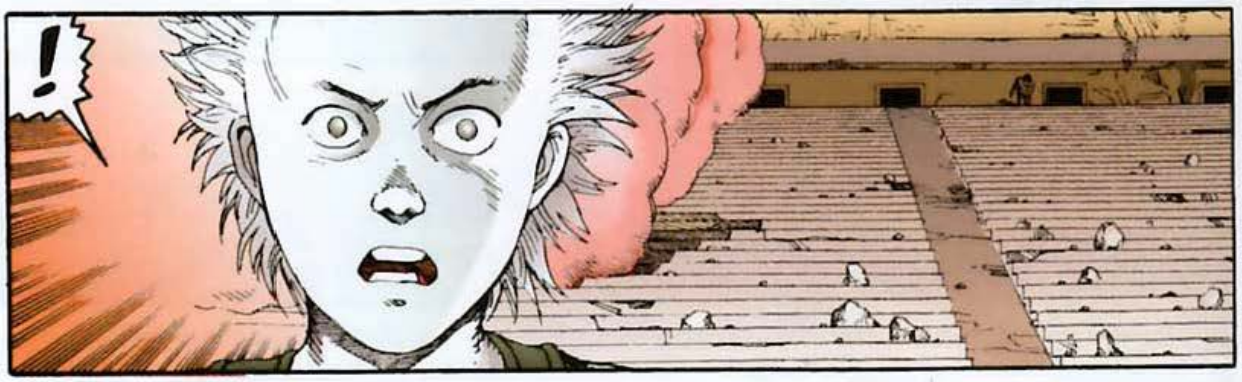
!

TÚ ?!

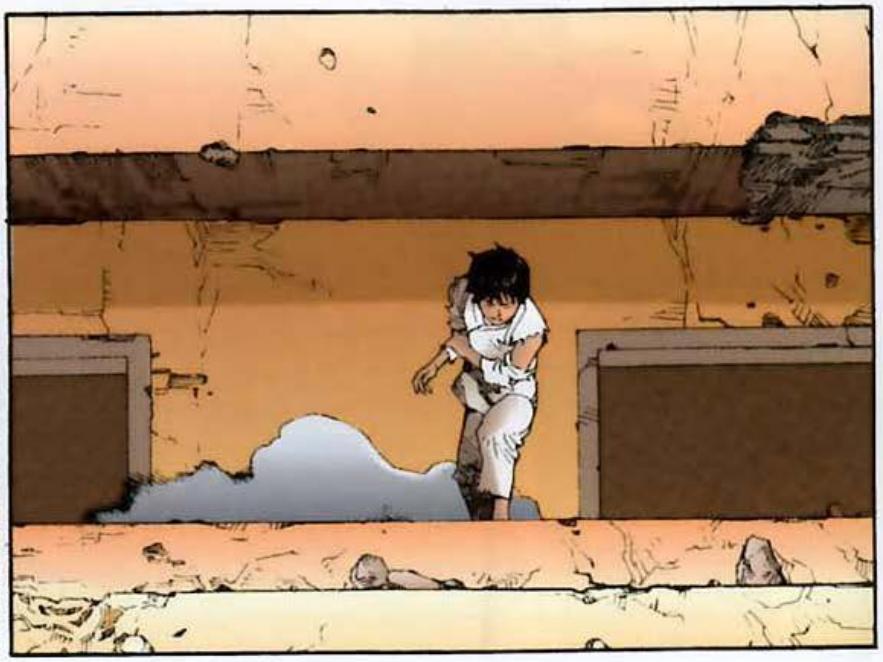

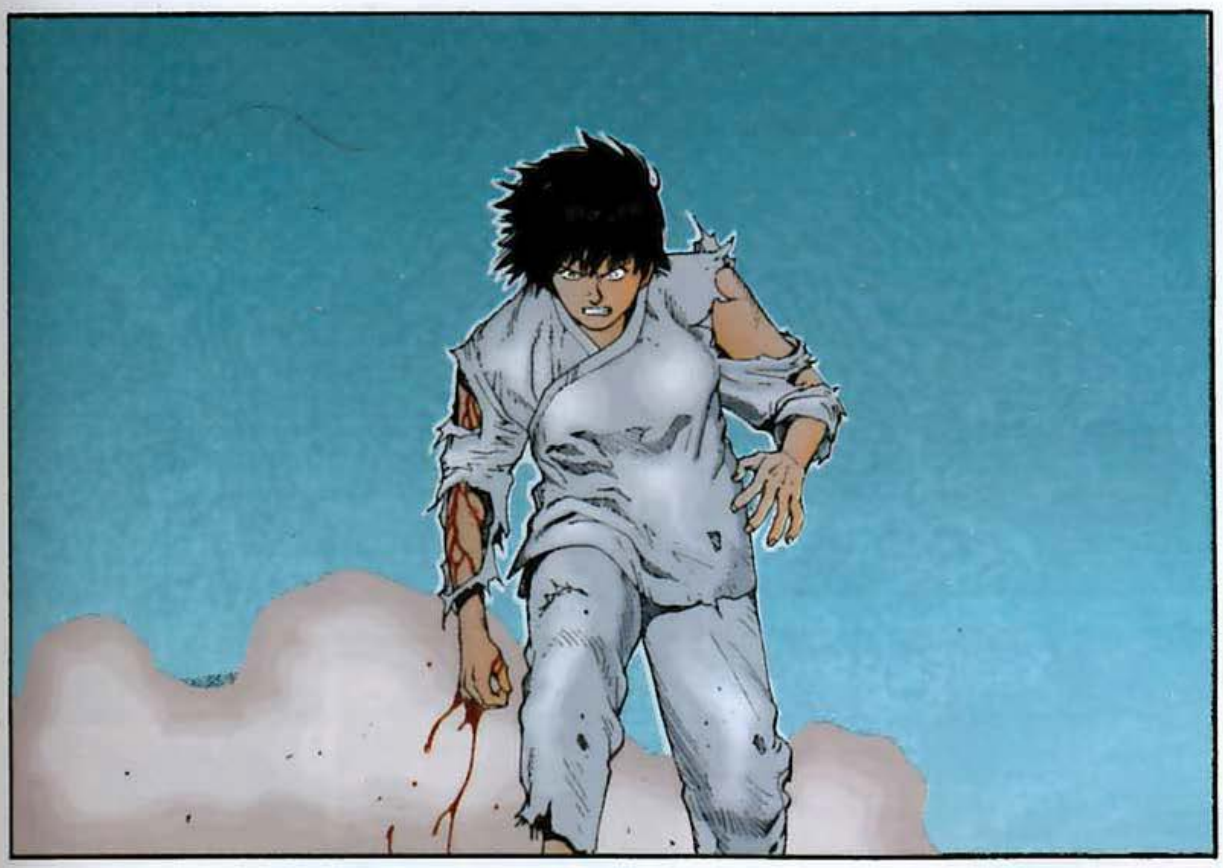

TÚ ?!...

KEI !

ESTÁS HECHA UNA MIERDA... CASI NI TE PUEDES TENER EN PIE
!
QUE...?!

QUE SE--?!

mush

PROPONE !

KEI !
NO !

NO LUCHES CON ÉL !

KANEDA, CORRE !
¿QUÉ?

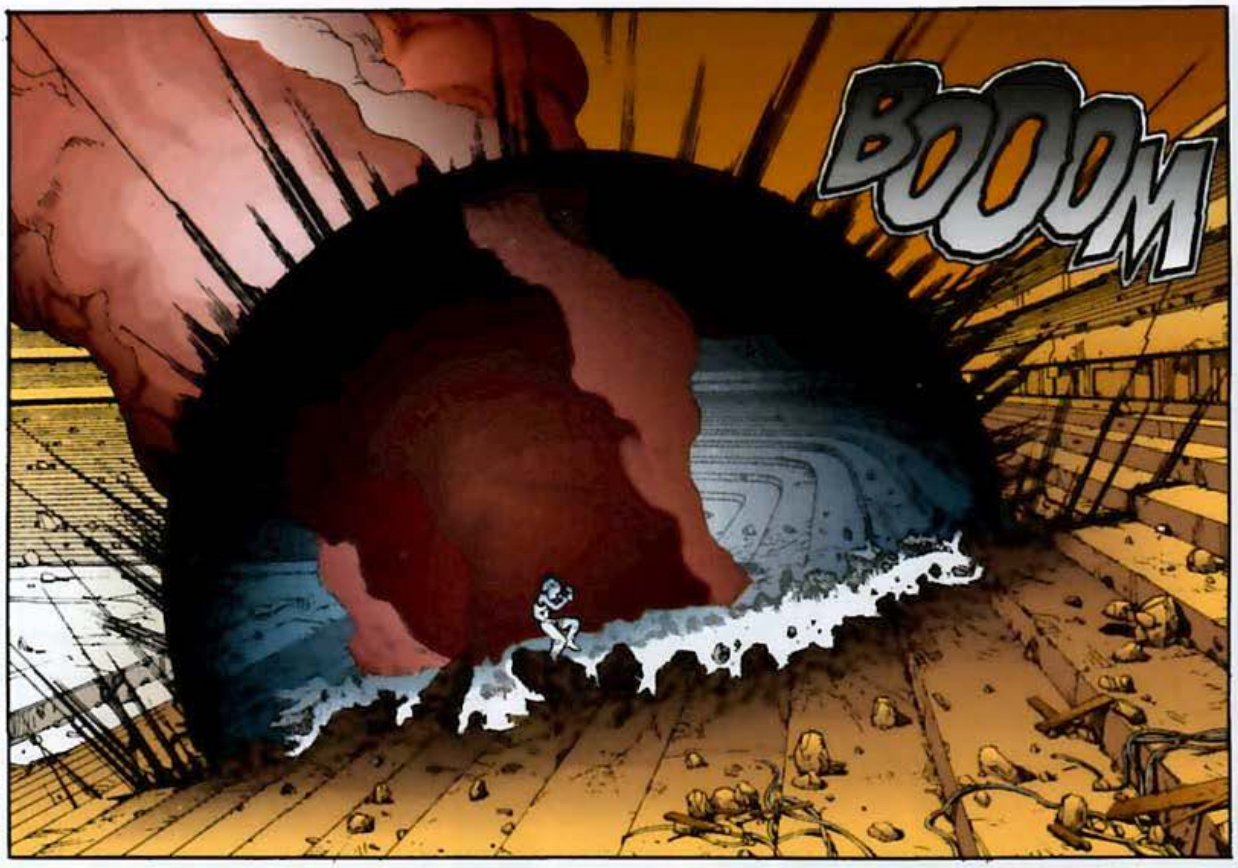
BOOOM

OOOH !

¡GASP!

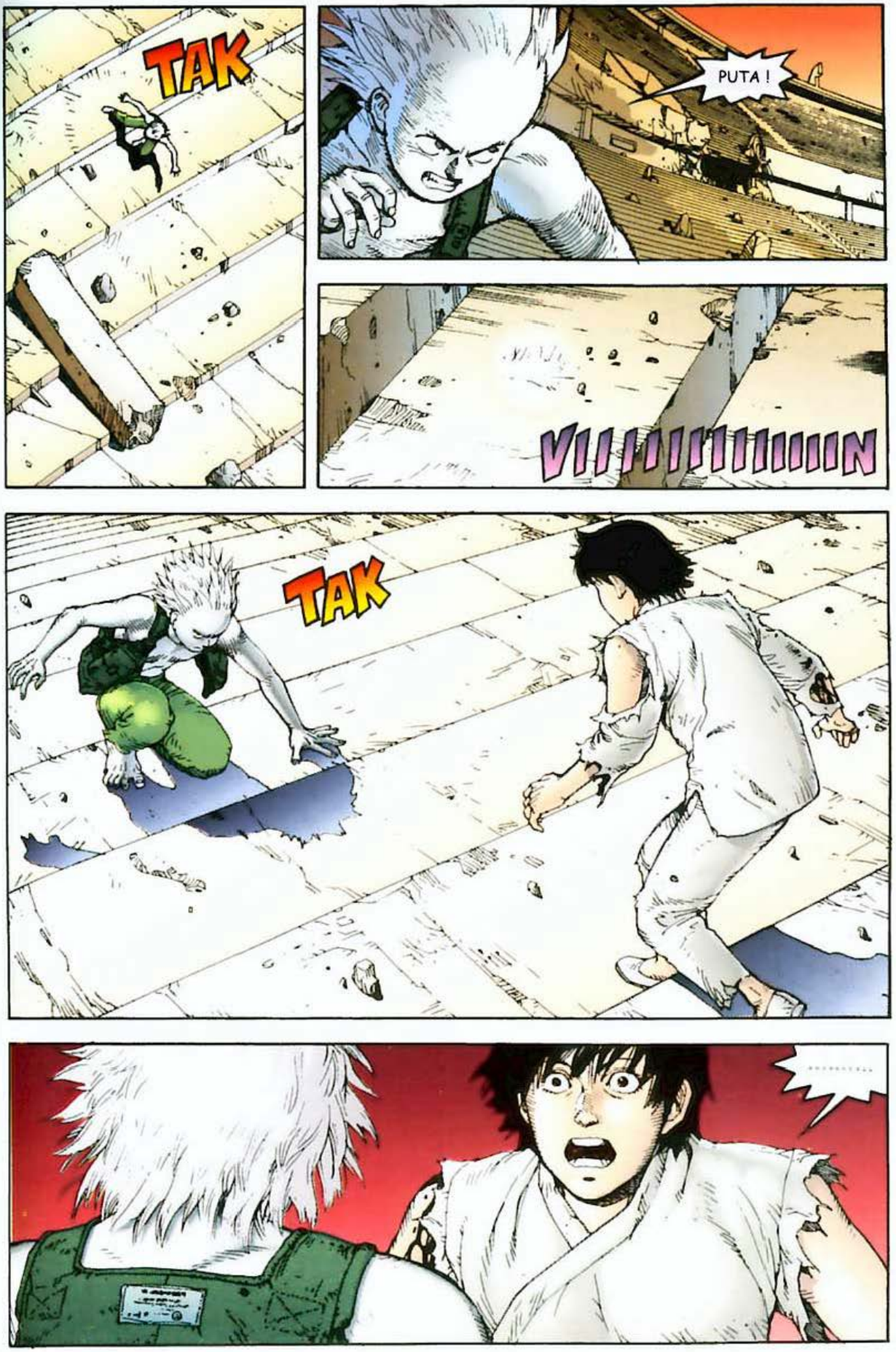
TAK
PUTA !
VIIIIIIIIIIIIIN
TAK
.....

KABOOM

SSHHHHM

RRUMBLE

EH...?

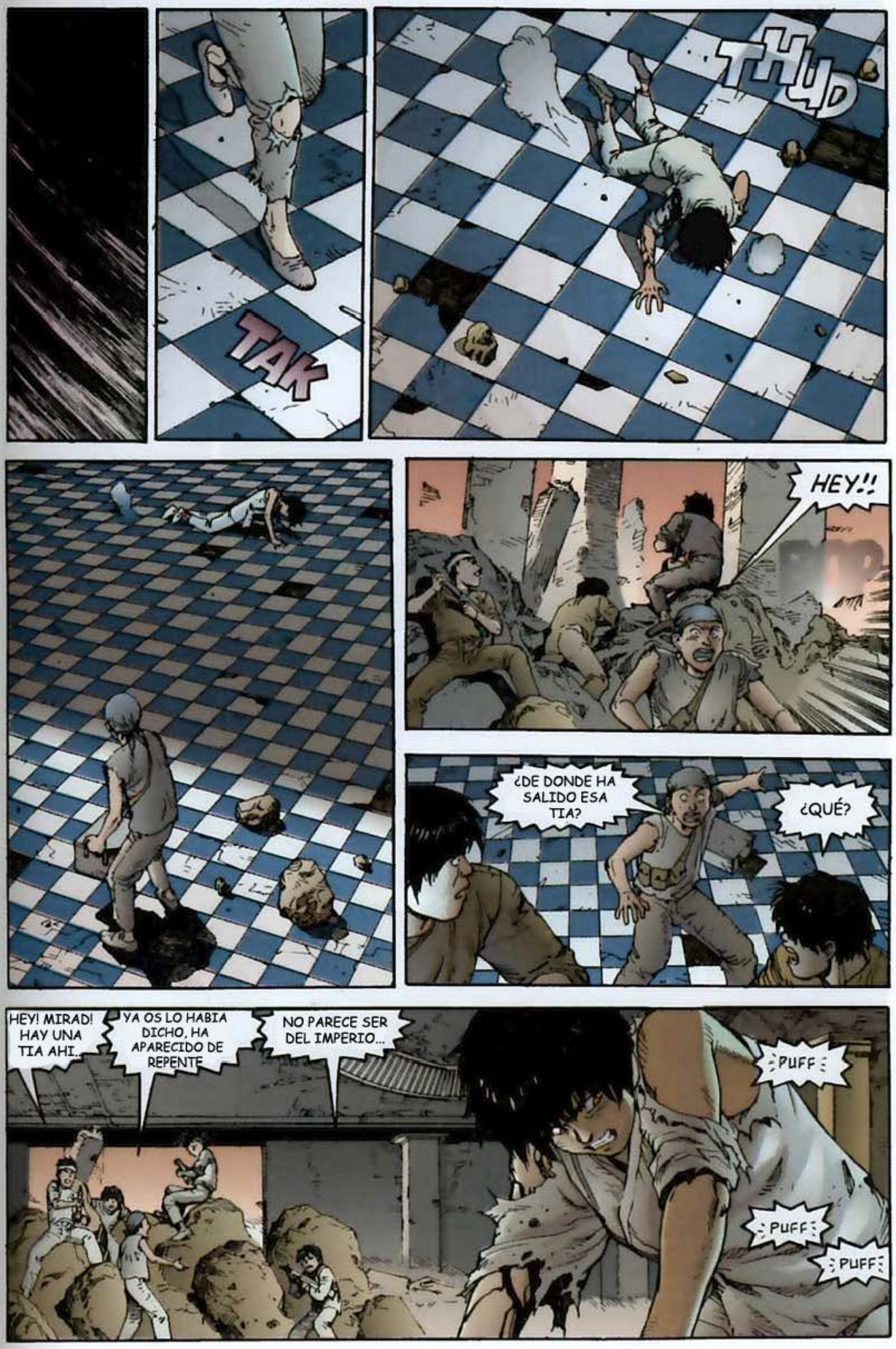
TAK
THUD
HEY!!
¿DE DONDE HA SALIDO ESA TIA?
¿QUÉ?
HEY! MIRAD! HAY UNA TIA AHI.
YA OS LO HABIA DICHO, HA APARECIDO DE REPENTE
NO PARECE SER DEL IMPERIO...
PUFF
PUFF
PUFF

SHHMMM
!
AHI VIENEN OTRA VEZ...
PARECE QUE ESTÁN BOMBARDEANDO LA CIUDAD...
SE ESTÁN ACERCANDO....
OH--!
KEI, ¿A DONDE CREES QUE VAS?!

MAESTRO TETSUO !
ÉL TAMBIÉN SE HA MATERIALIZADO...
NO KEI ! YA NADA PUEDES CONTRA SUS PODERES...
MIRAD ESO, ALGO ESTÁ PASANDO...
PERO QUE DEMONIOS ?!
TODOS ATRÁS !
ESO ES TODO LO QUE SABES HACER ?!
HHWWOOOOOO
KEI!... ESCUCHAME KEI
KEI !!

SSHHH

GRRRR

AAÏEE!

BOOM

EEP!
EL MAESTRO TETSUO HA CAIDO ?!

RRUMBLE

Krak

OHH !

PERO...
QUE ....?

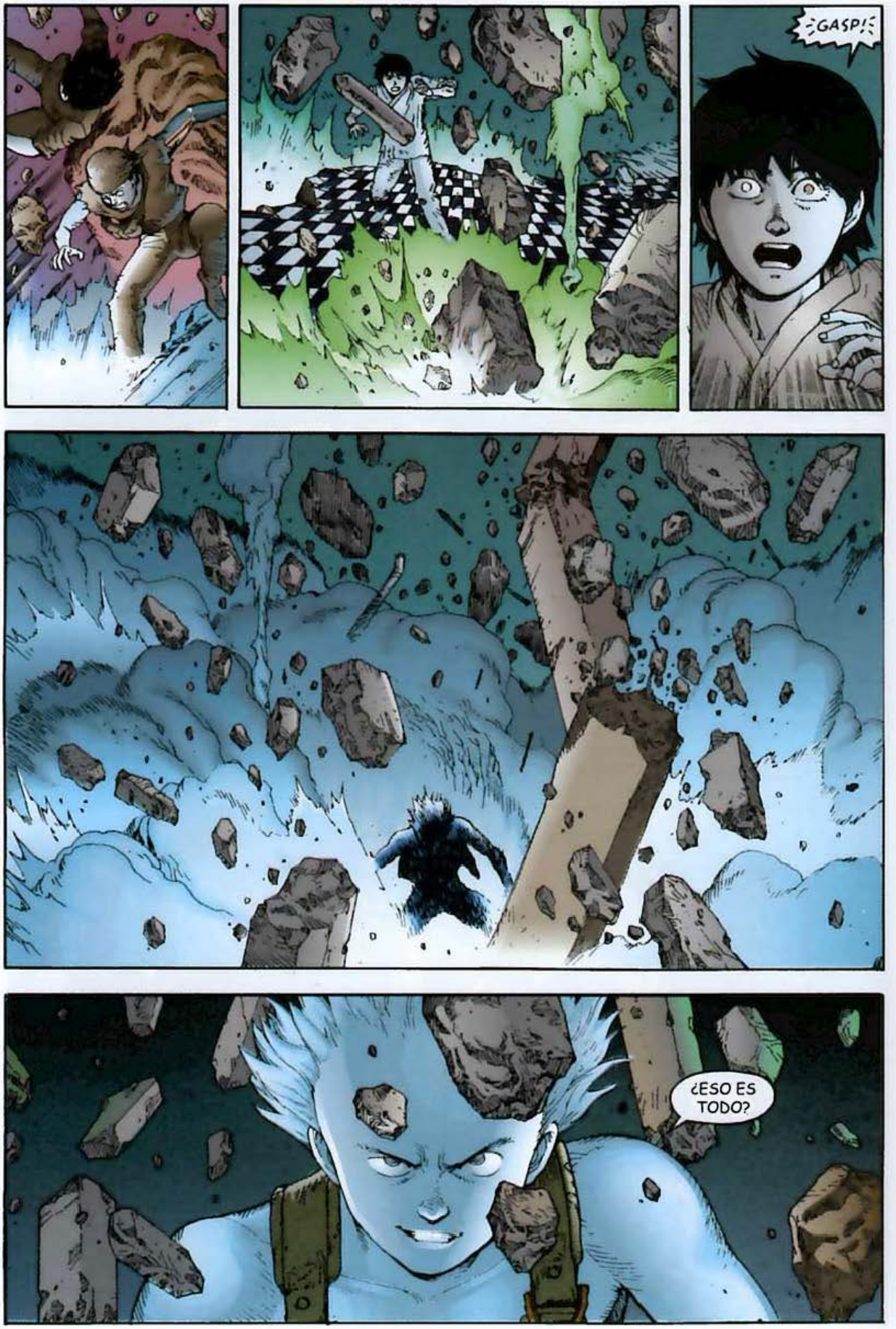
¡GASP!
¿ESO ES TODO?

SSSHHHM

TENGO UN MAL PRESEN-TIMIENTO SOBRE ESE RUIDO...

MIERDA ! NO RESPONDEN !

LLAMANDO...

ME ENCUENTRO A UNOS 200 METROS DEL ALTITUD... ESTOY LISTO Y EN POSICIÓN PARA RECIBIR LA INFORMACIÓN....

EHHH?!

¿QUE HA SIDO ESE ESTRUENDO?

MMM...

ESE RUIDO...?!

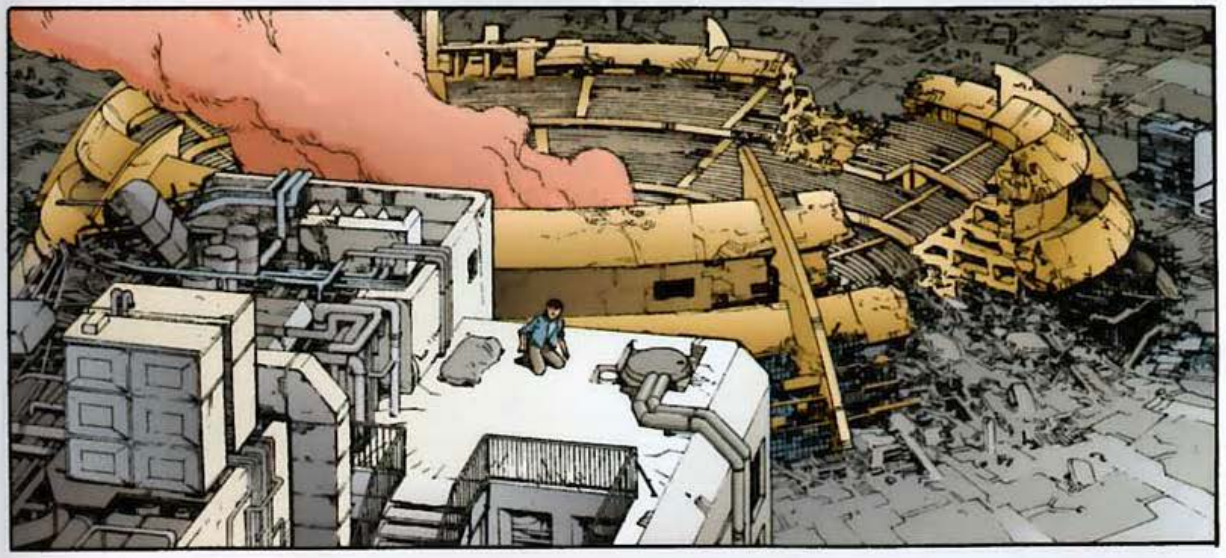

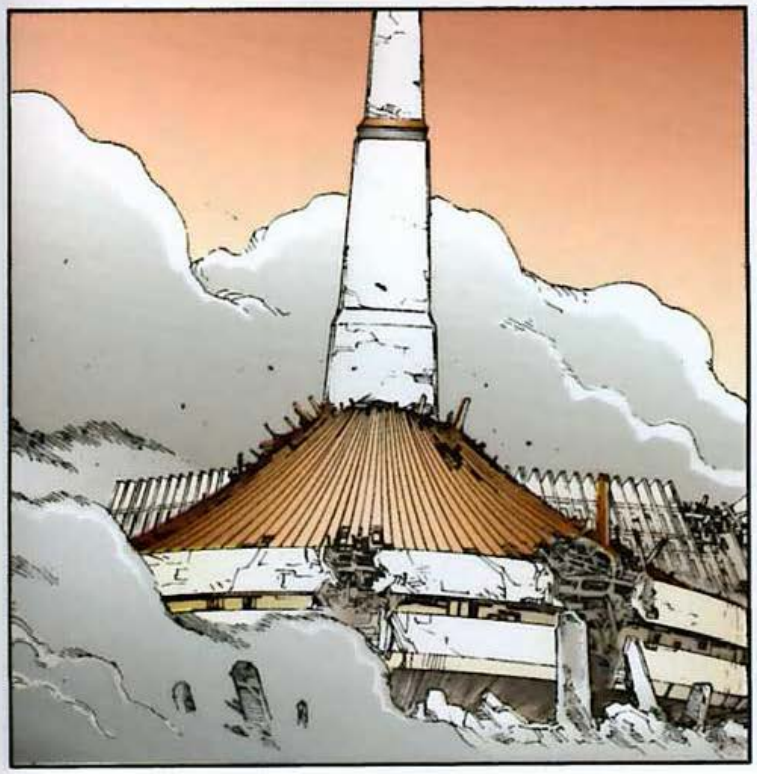

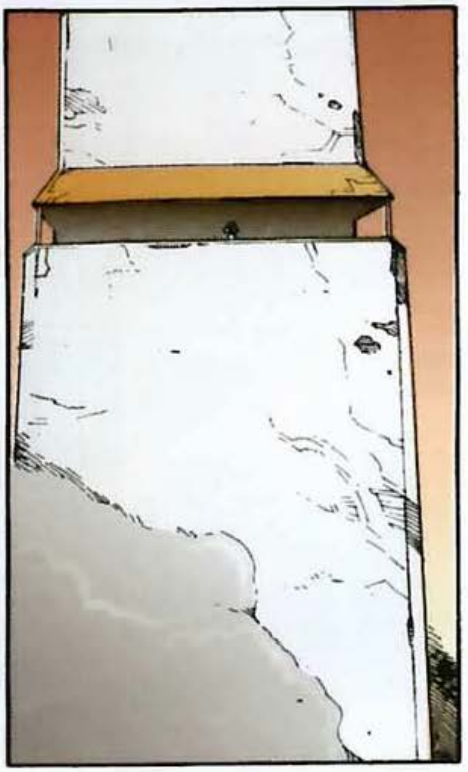

ON

VVVVn

EHHH? ESOS... ESOS SON LOS...

VVVVVN

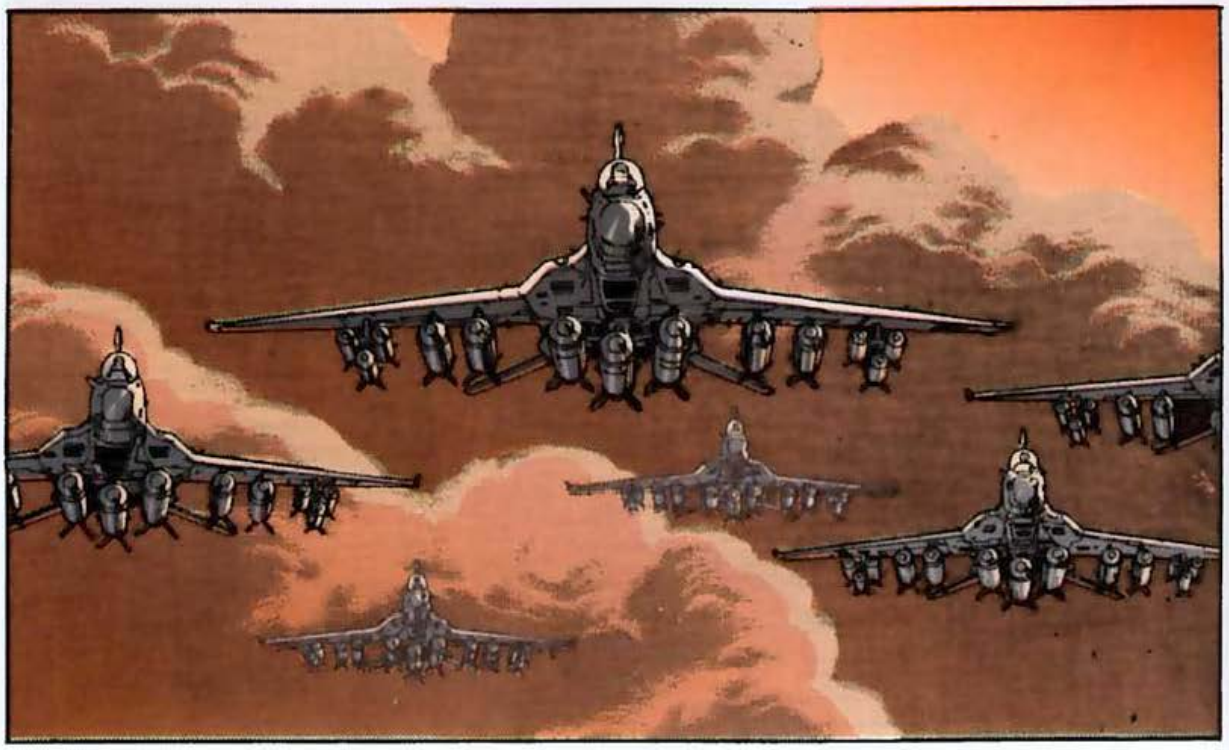

AVIONES...

VIIIIIIII

VIENEN DEL ESTE....

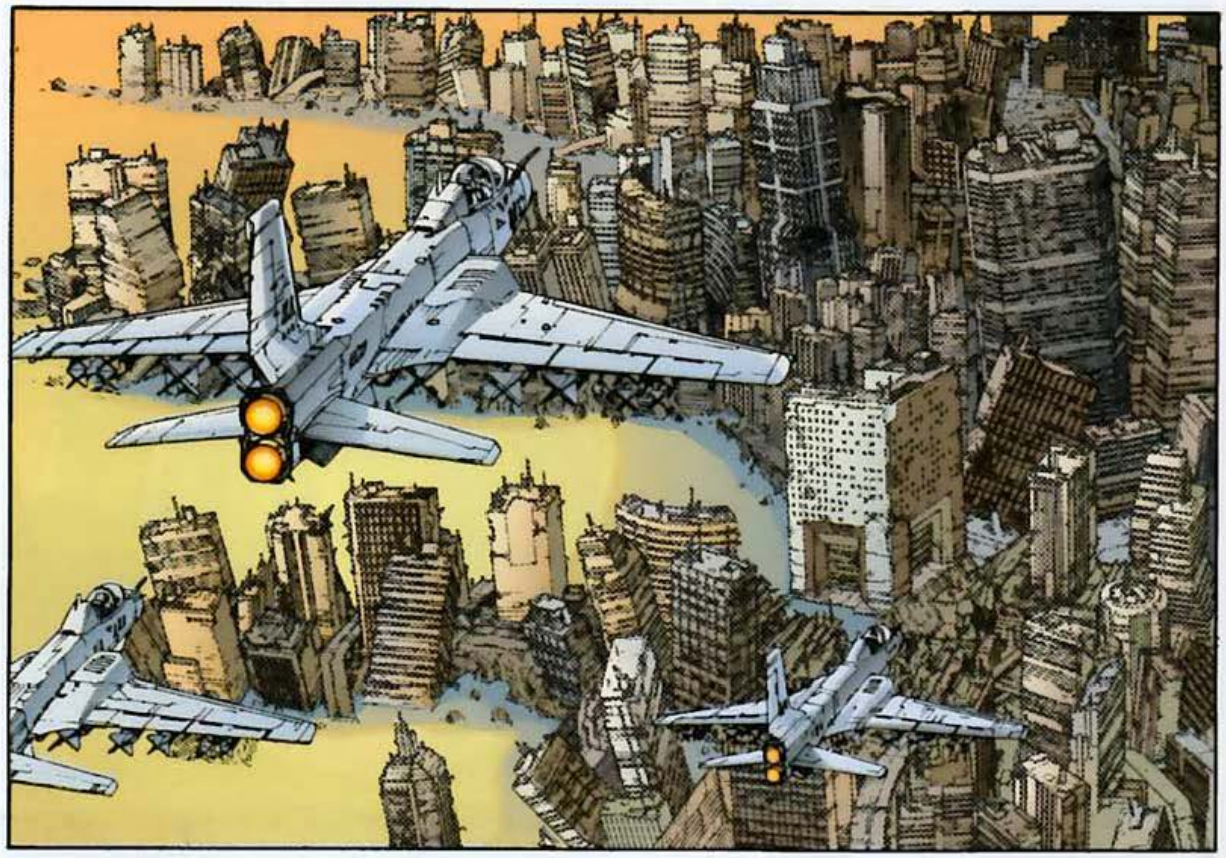

¿QUE ES ESO?
ES LA CRUZ ROJA ! TRAEN ALIMEN-TOS...

ESTÁN SOLTANDO ALGO !!

EH?!
AQUI !! AQUI !!!
VENID TODOS !! RAPIDO !!

POM

SSHHMMM
POM
POM

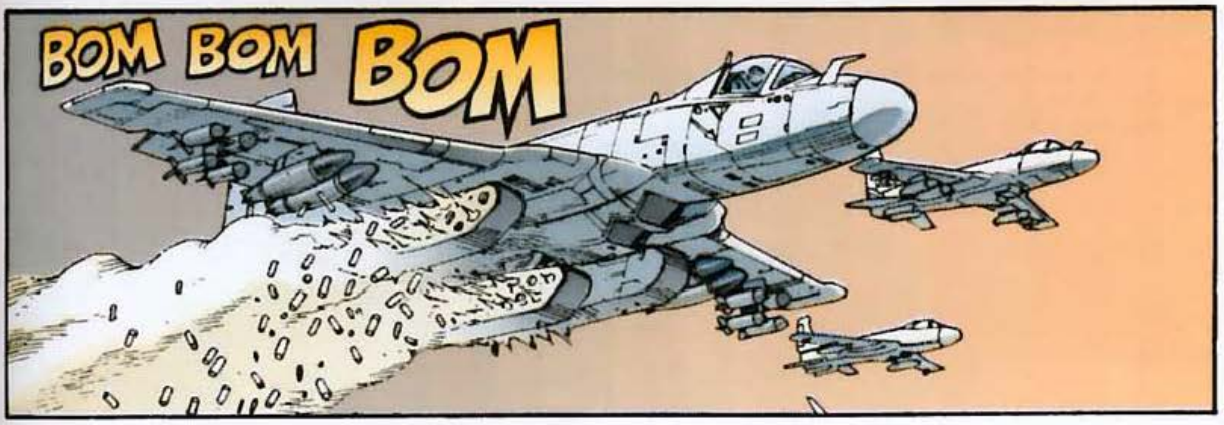
BOM BOM BOM

SSHHMMM
POM

AHI VIENEN...

POM
POM
POM

BOOM
BOOM

¿SON LOS AMERICANOS?
!!!!!!!!

SI... ESTÁN BOMBARDE-NADO POR TODAS PARTES DESTRUYEN-DOLO TODO !!

KABOOM

RRUMBLE

PROTEGED A MASARU Y KIYOKO !

RRUM
ARRGH!

KRASH

EXCELENCIA...
NO OS PREOCUPEIS POR MI
MASURU!
KIYOKO!

KEI !

SHMM
BOOM
BOOM

OHH ?!

POM

POW

ESTO ES
EL FIN !

BASTARDOS !! BAJAD AQUI Y PELEAD COMO HOMBRES..!
BUDDA
BUDDA

EN NOMBRE DEL IMPERIO DE NEO-TOKIO...!

--BANZAAA!!
FWUP

KA BOOM

TAK TAK TAK TAK

!

BOM
WHOA!

SHUUUUF

pok
!

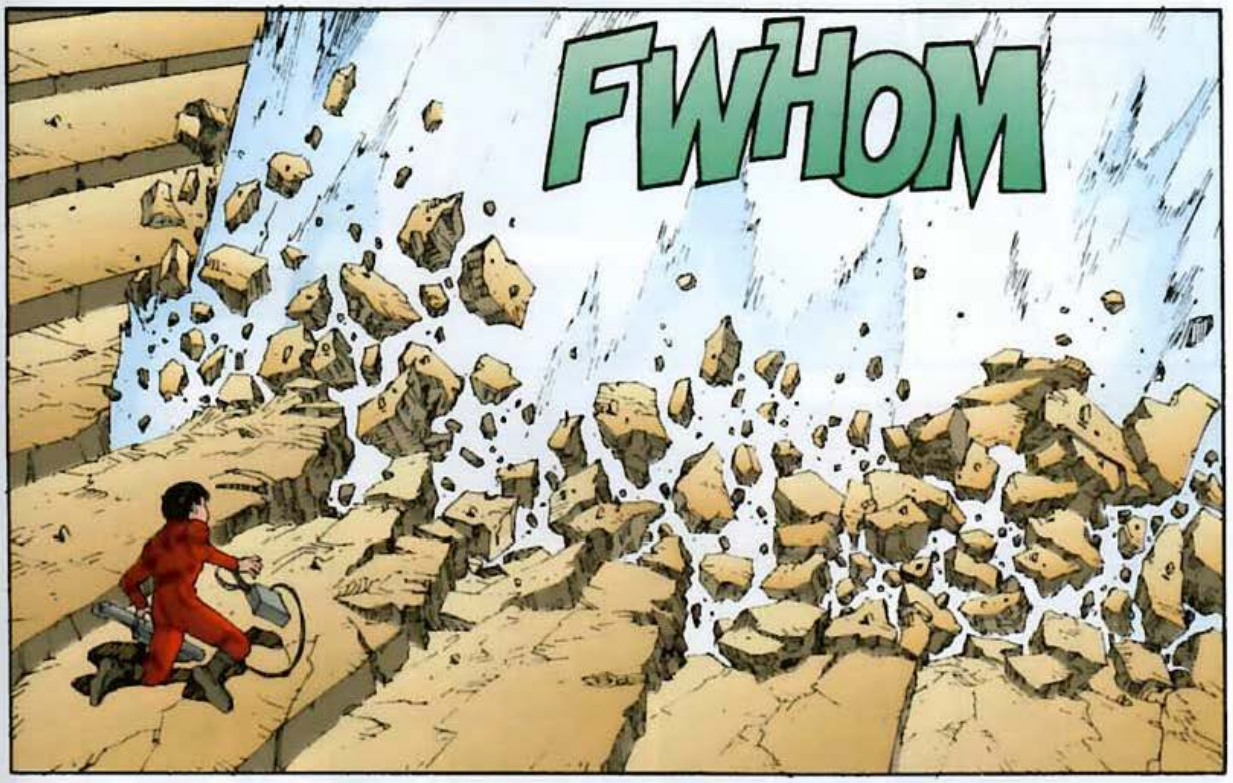
FWHOM

KEI !

THOK

SHUF

HM?

POM
EUH?

SON ELLOS...

SE LO DEBEN ESTAR PASANDO EN GRANDE DESTRUYENDO LA CIUDAD...

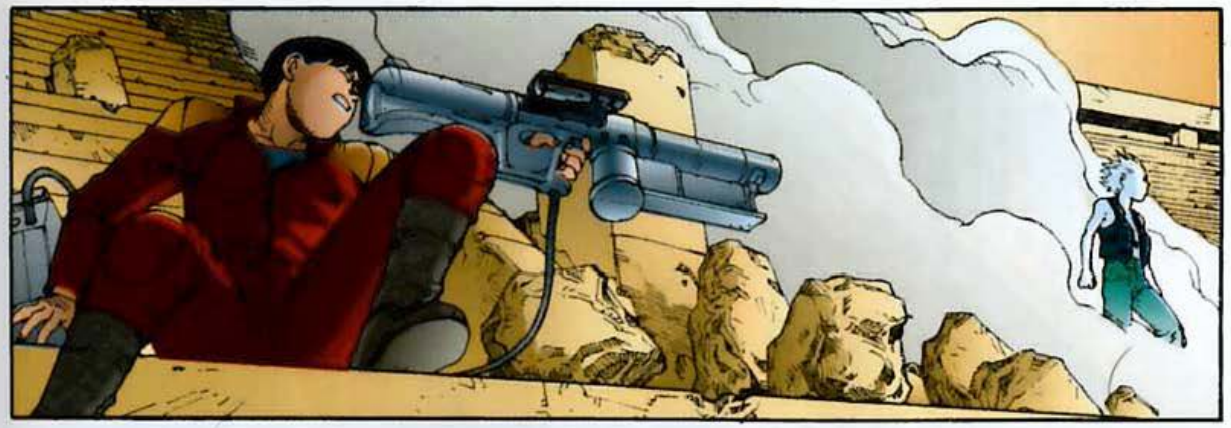

KLIK

ESTO SE VA A LLENAR DE GENTE DE UN MOMENTO A OTRO... LO MEJOR SERÁ LARGARSE LO ANTES POSIBLE...

??

MIERDA...!!! ¿CUANDO COÑO SE HA ROTO...?!

...OOH...

QUE--?!
KRAK

SERÁ MEJOR QUE ESCAPES... SINO QUIERES SER APLASTADA...

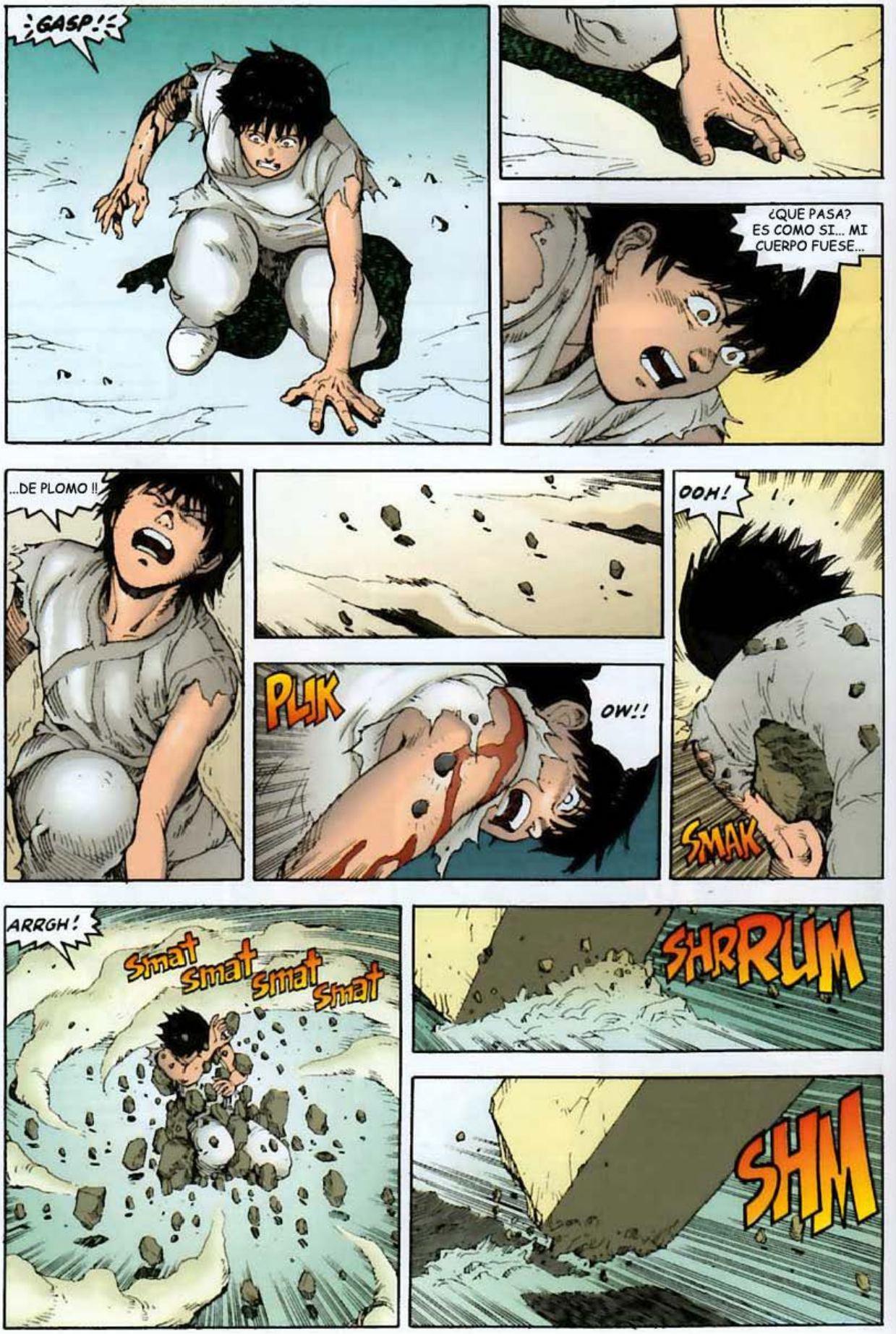
¡GASP!
¿QUE PASA? ES COMO SI... MI CUERPO FUESE...
...DE PLOMO !!
PLIK
OW!!
OOH!
SMAK
ARRGH!
smat smat smat smat
SHRRUM
SHM

POM
¿QUE TAL SE SIENTE UNO AL TENER SU PROPIO CAMPO GRAVITATORIO...?!
RRUMM
RRRRAK
KRRRN
KANEDAAAA!

TETSUO!

rak

KANEDA!

COMETE ESTOOOO !!!

THOK

WHOP

rattle

Krrumble

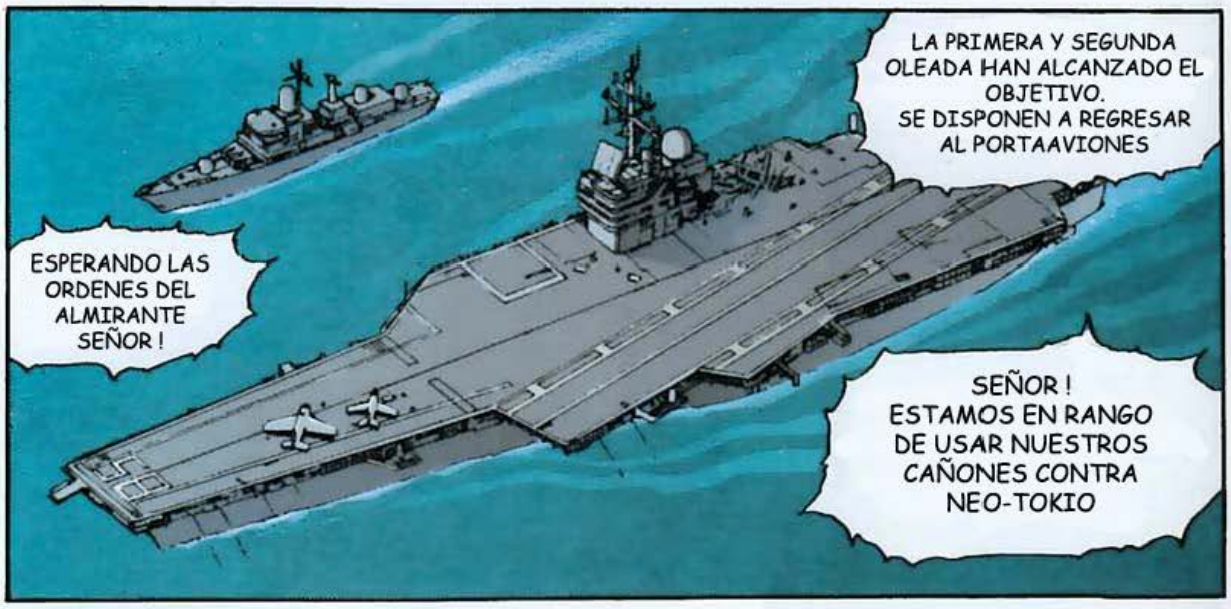
LA PRIMERA Y SEGUNDA OLEADA HAN ALCANZADO EL OBJETIVO. SE DISPONEN A REGRESAR AL PORTAAVIONES
ESPERANDO LAS ORDENES DEL ALMIRANTE SEÑOR !
SEÑOR ! ESTAMOS EN RANGO DE USAR NUESTROS CAÑONES CONTRA NEO-TOKIO

QUE COMIENZE EL ATAQUE INMEDIATA-MENTE !
PERO SEÑOR...

EL SATELITE "FLOYD" ESTÁ SOBRE EL OBJETIVO
SEÑOR

BIEN... ...JUSTO A TIEMPO...

¿CUANDO ESTARÁ LISTA PARA ABRIR FUEGO?

EN UNA O DOS HORAS
SEÑOR
IDIOTA !
TIENES VEINTE MINUTOS

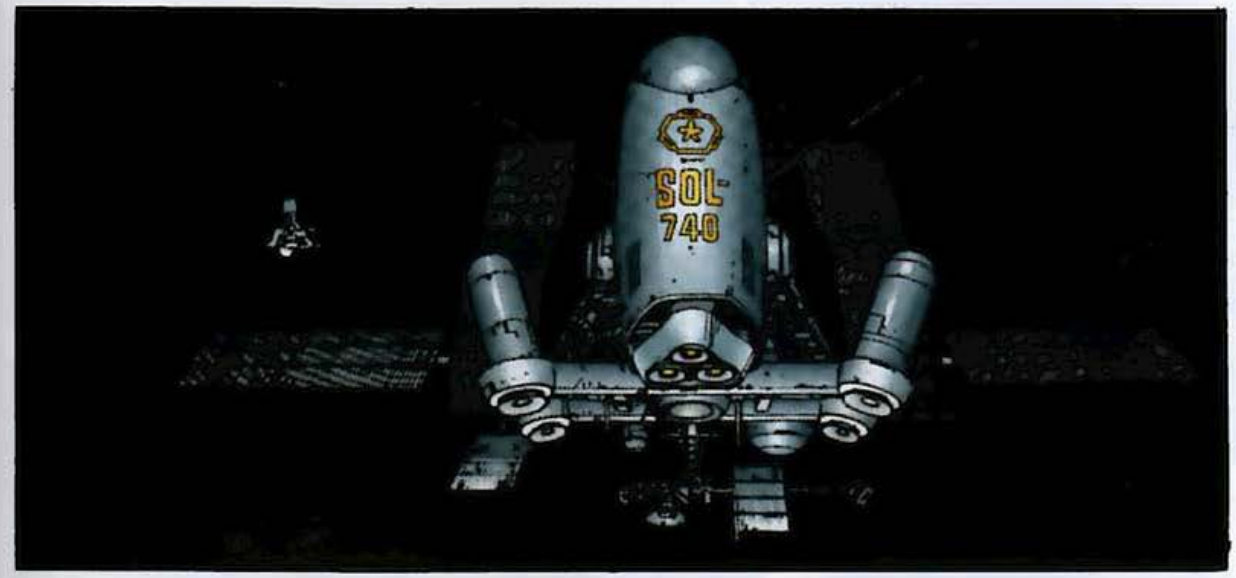
SOL
740

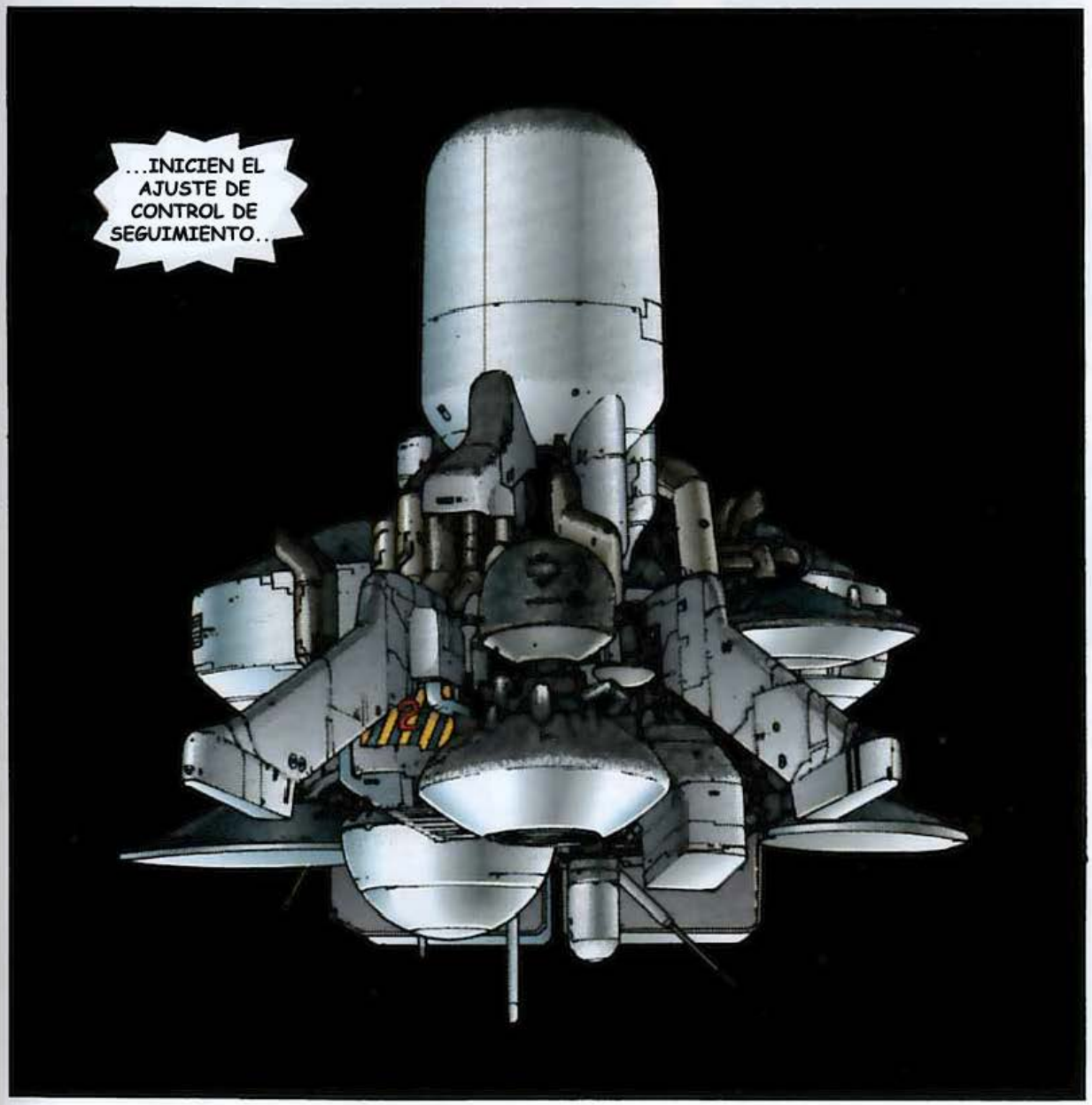
...INICIEN EL AJUSTE DE CONTROL DE SEGUIMIENTO..

...UUHN...

MIERDA...

TOK

¡GASP!

TOMAAAAA !!!
THUK

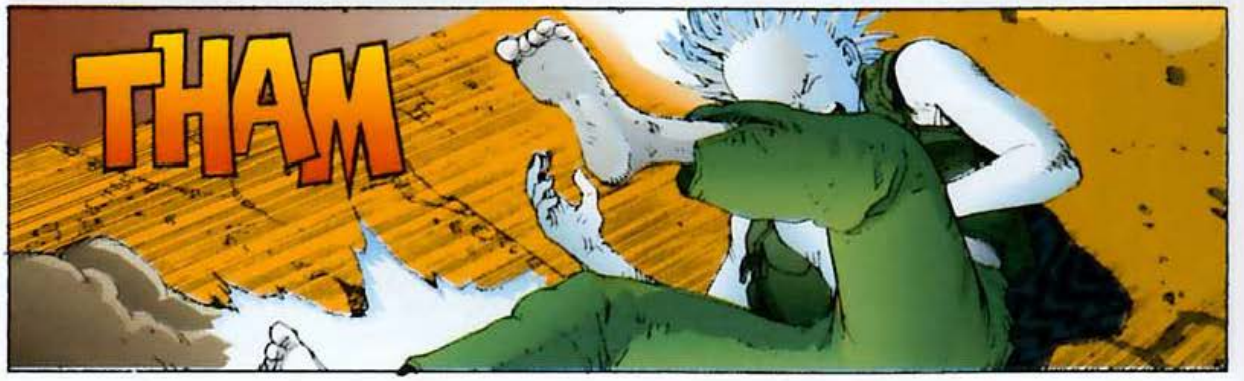
THAM

MHH
MHH
MHH
GLIK
NOOO !!
POW
THAP
¿QUE PASA YONKI DE MIERDA?
YA NO ERES TAN VALIENTE !
AAH...
CALLA !
YAAUGH!

FOOOM

RRUMBLE

?!

!

TETSUOOO!!

QU...QUE...?!

MUEREEE
!!

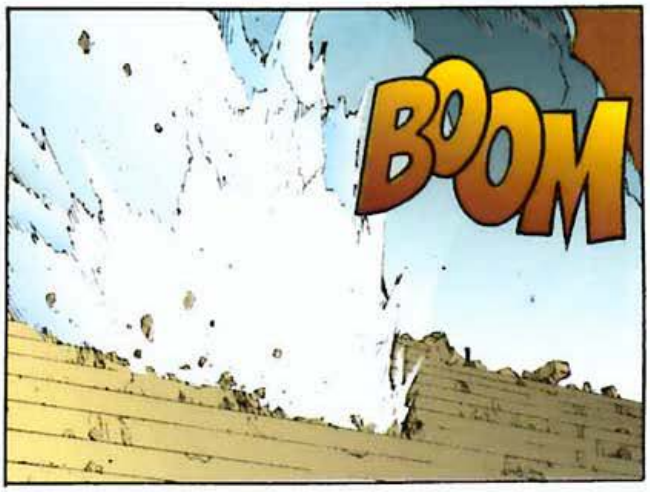
BOOM

WAAU--!

TAK

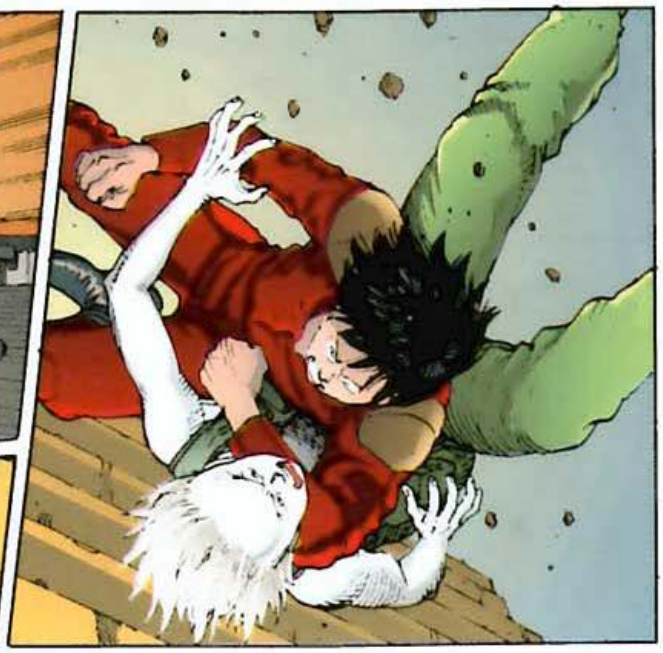

KAK

AAGH!

ESTO POR YAMAGATA Y LOS OTROS QUE TE CARGASTE!
ESPERO QUE TE AHOGES!
RRAH
ICK

GUGH
RRRAH
RRRAH

WHOOOM
ARRGH!

...OO...
OOH...

.....?

KOFF
KAFF

RAAH
NO...

...TE
ACERQUES
....

¿QUE OCURRE? ¿TIENES PROBLEMAS?

AARGH
KOFF
KOFF
KOFF

HAS...
...PERDIDO TUS PODERES...

CONTESTAAA !
SUELTA !
CALLATE !
QUIERO SABER QUE ES LO QUE HA PASADO !
MAS VALE QUE TE EXPLIQUES !
TETSUO!

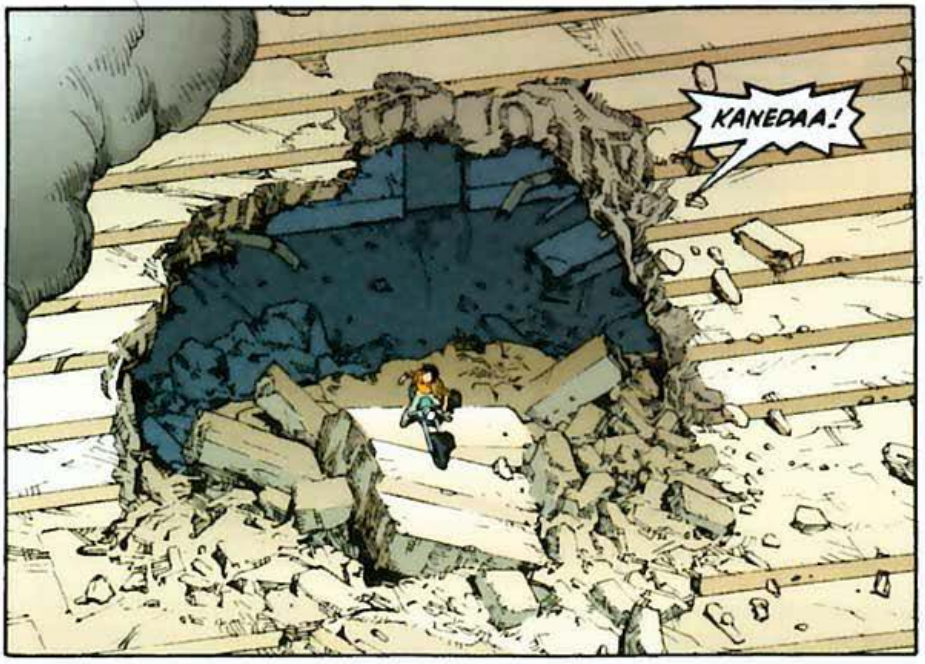
KANEDAA!

AQUIII !!!

¿DONDE ESTÁS?
KANEDAAAAA?!

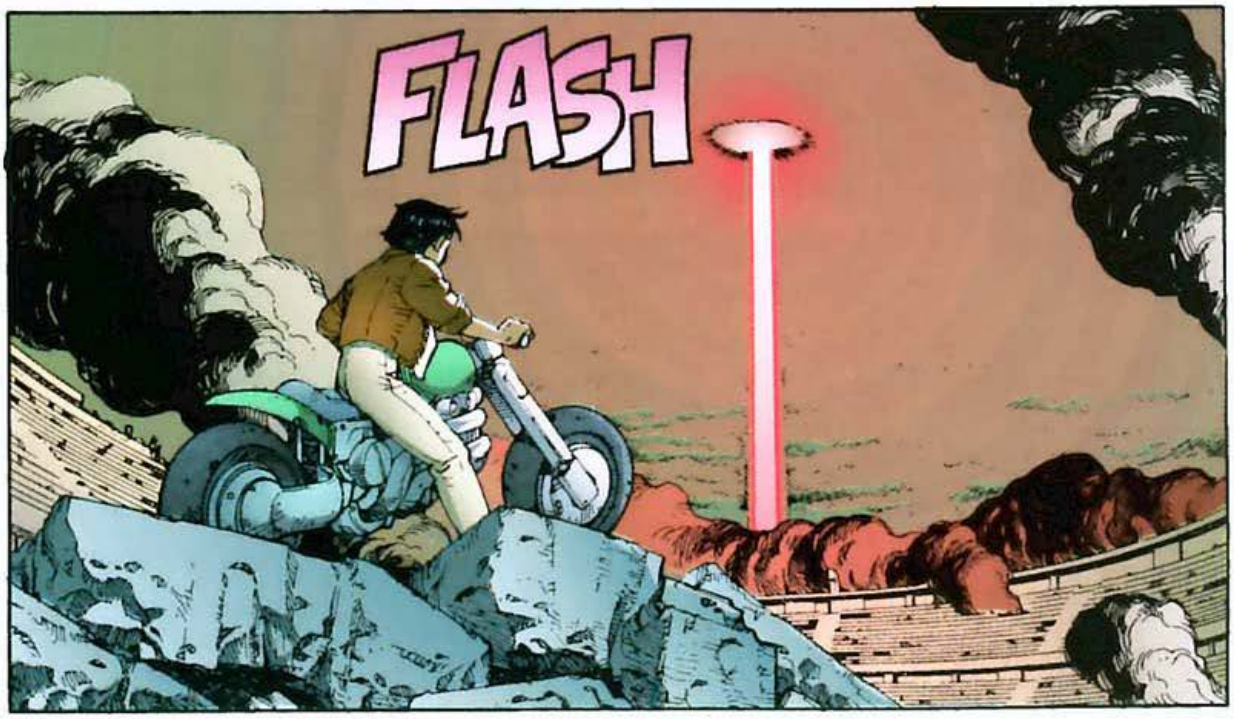
FLASH

OH!NO !

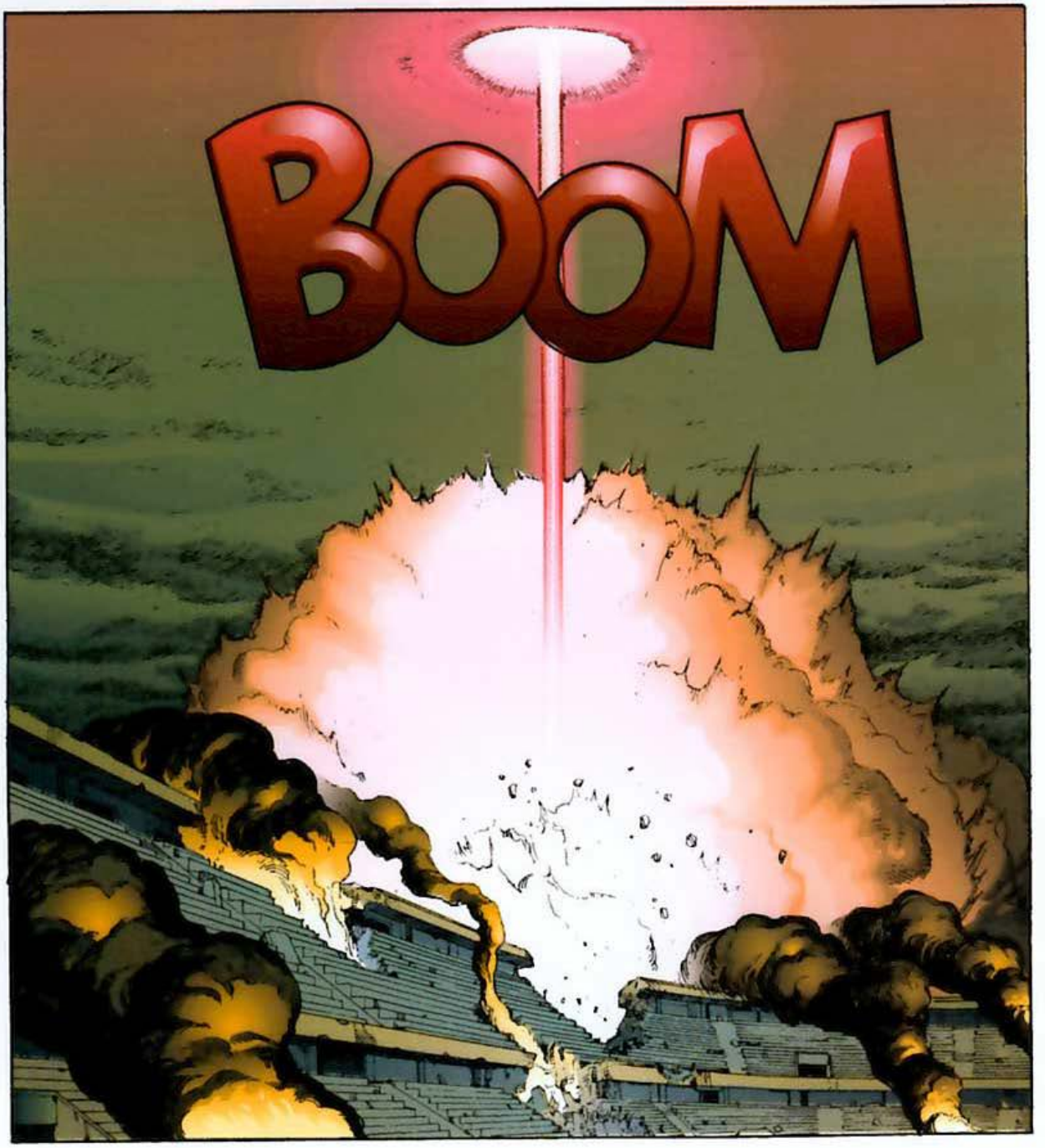
BOOM

¿QUE ES ESO?

WHOOOM

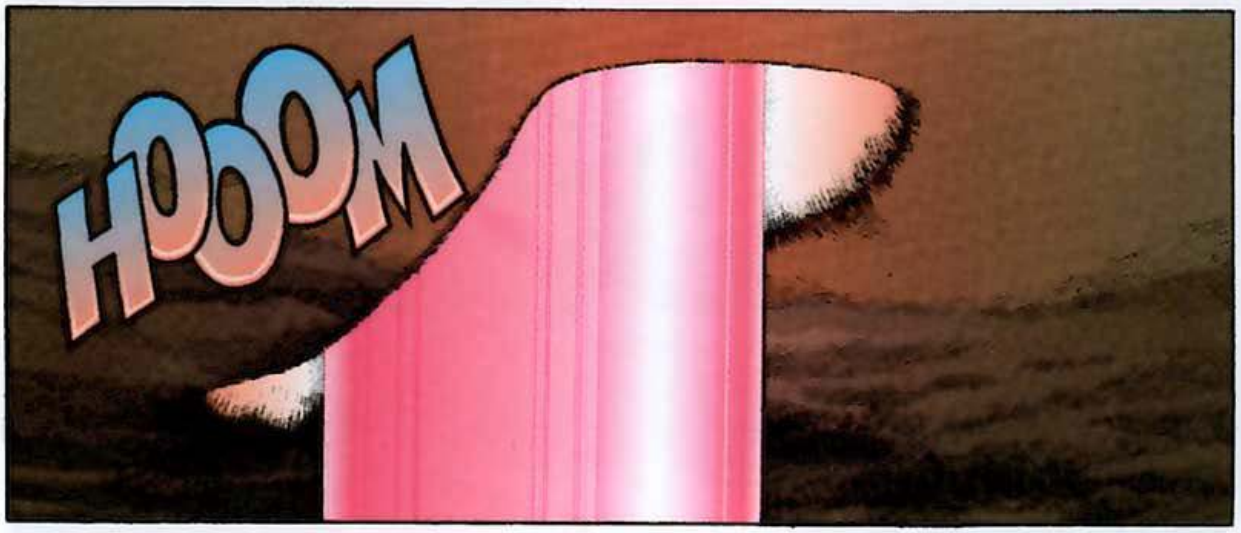
HOOOM

SHHAK

TETSUOOO!

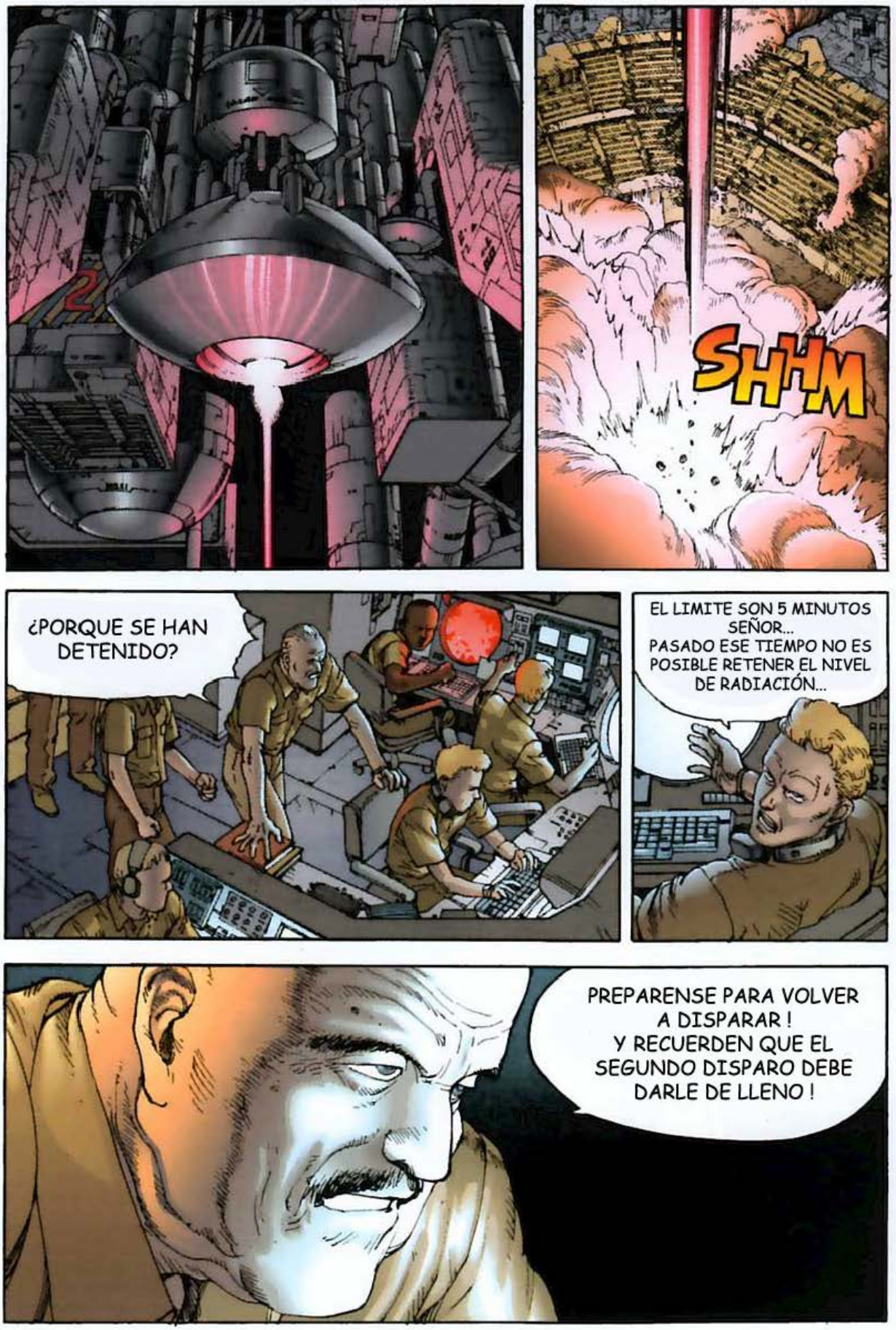
SHHM
¿PORQUE SE HAN DETENIDO?
EL LIMITE SON 5 MINUTOS SEÑOR... PASADO ESE TIEMPO NO ES POSIBLE RETENER EL NIVEL DE RADIACIÓN...
PREPARENSE PARA VOLVER A DISPARAR ! Y RECUERDEN QUE EL SEGUNDO DISPARO DEBE DARLE DE LLENO !

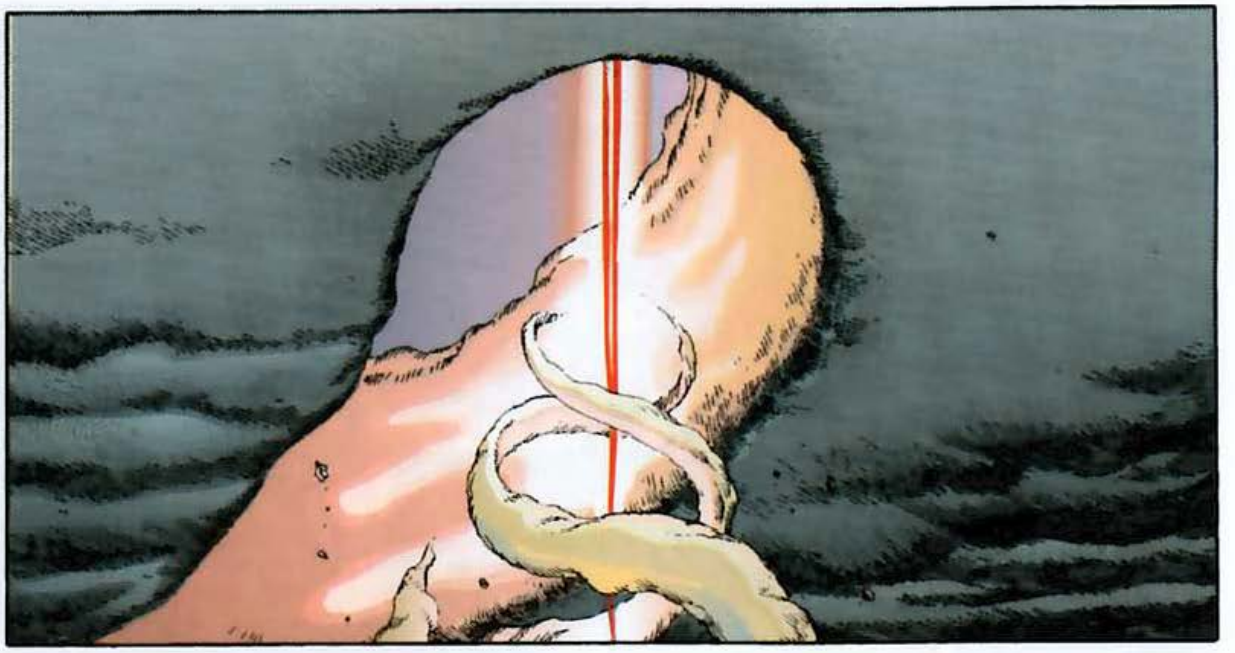

AAOOUU!

ZZZm
DWOM
FWUUM

CARGADO DE NUEVO Y LISTO PARA VOLVER A DISPRAR SEÑOR !

NUESTR OBJETIVO CONTINUA SIENDO EL ESTADIO OLIMPICO, ¿SEÑOR...?!

NUESTRO OBJETIVO ES TODA LA CUIDAD DE NEO-TOKIO !
DIGALES QUE QUIERO VER COMO SE HUNDE EN EL FONDO DEL MAR ...

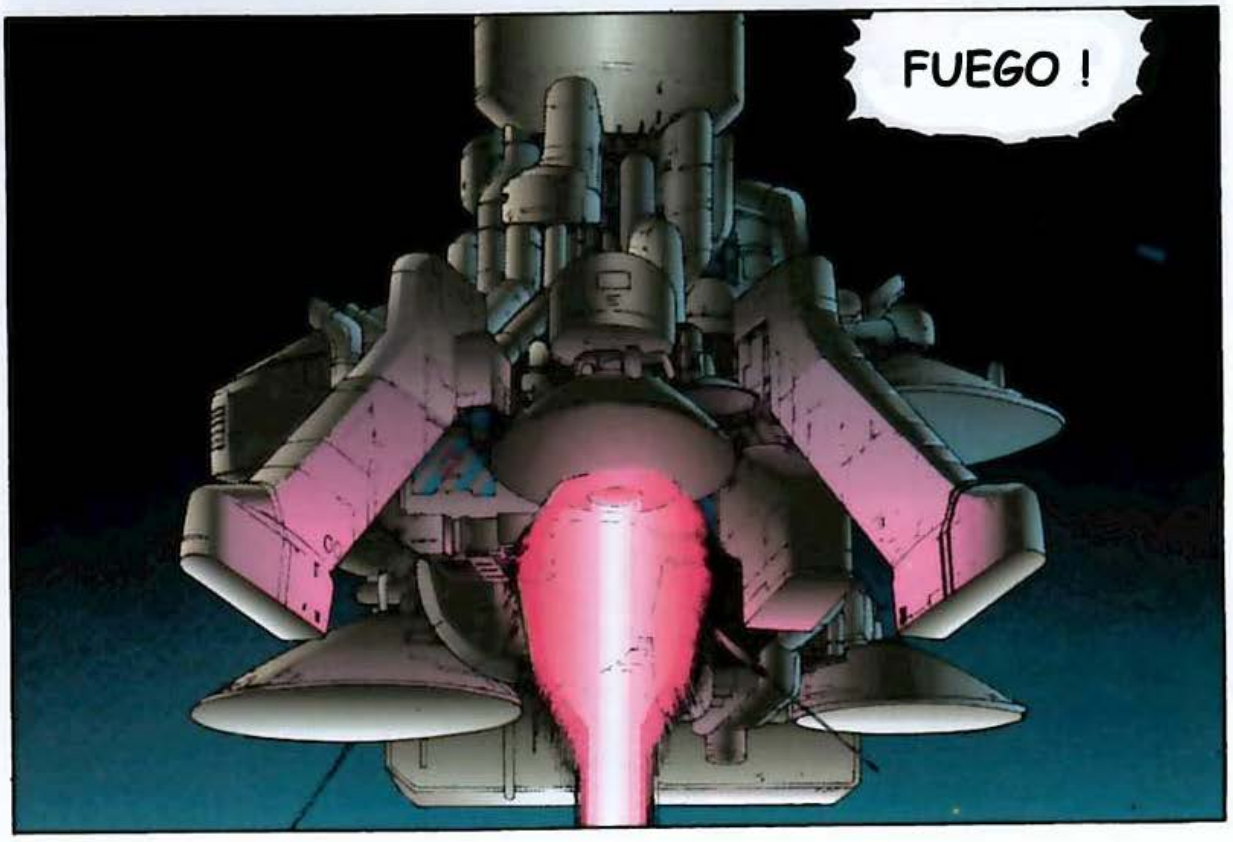
FUEGO !

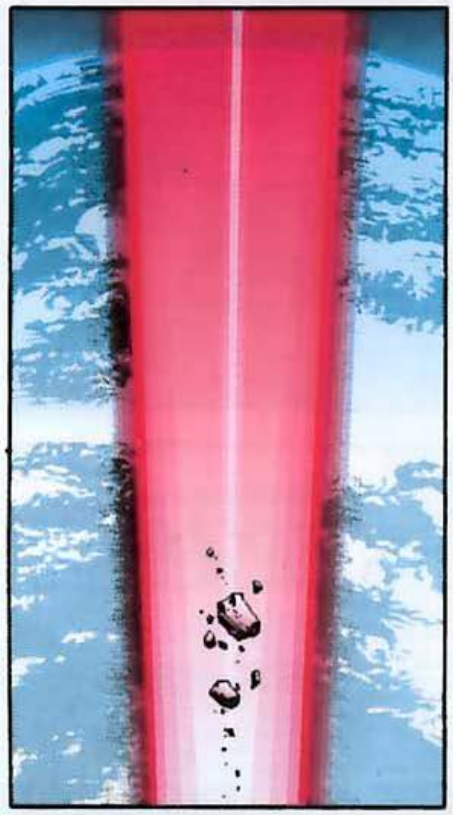

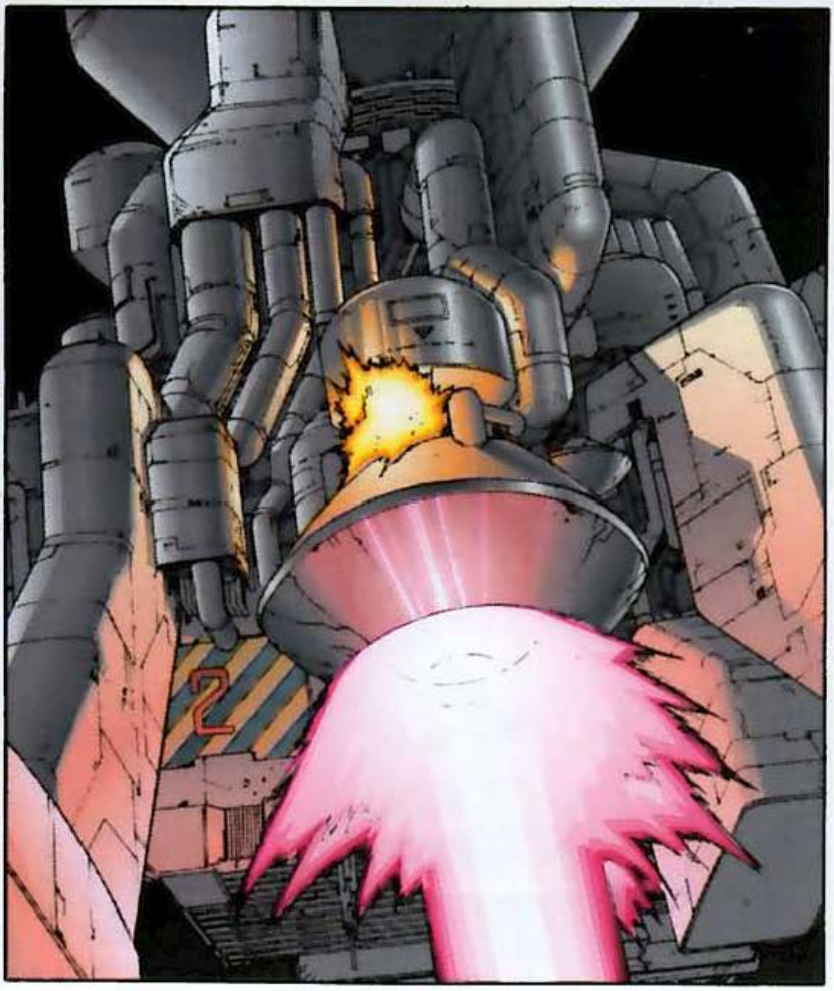
2

TETSUOOO!
KEEEII !
MALDITOS
LOS DE AHÍ ARRIBA... ¿POR QUE NO ME DISPARAIS OTRA VEZ?
!
AKIRA?!
¿QUE ESTÁ HACIENDO AQUI?

TU IBAS CON KEI, ¿DONDE ESTÁ?

KEEII !

...ME ESTÁ LLAMANDO...

HEIN ?

¿QUIEN TE LLAMA?

UH-OH !

OOH HMM

YAAAUGH!
KOOOONG

VIIIIIIIII

KANEDAAAA!
FWOOOM

KOOO
NG

OH--

MIERDA

JOOODER !!
KOONNNG

KANEDAAAA!
VIIIIII

JOKER ?!

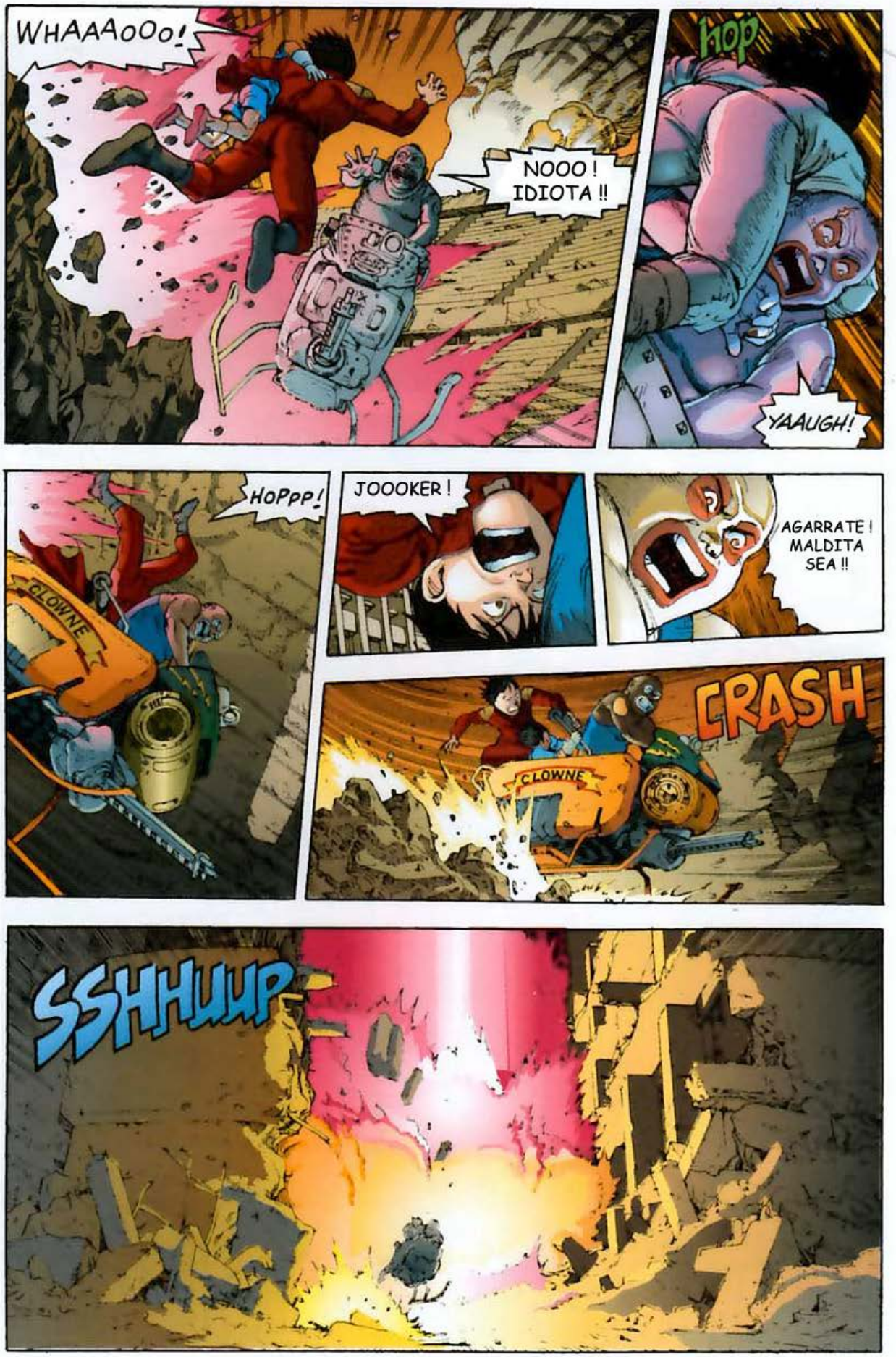
WHAAAOOo!
NOOO ! IDIOTA !!
HOP
YAAUGH!
HOPPP!
CLOWNE
JOOOKER !
AGARRATE ! MALDITA SEA !!
CRASH
CLOWNE
SSHHUUP

KANEDAAA!

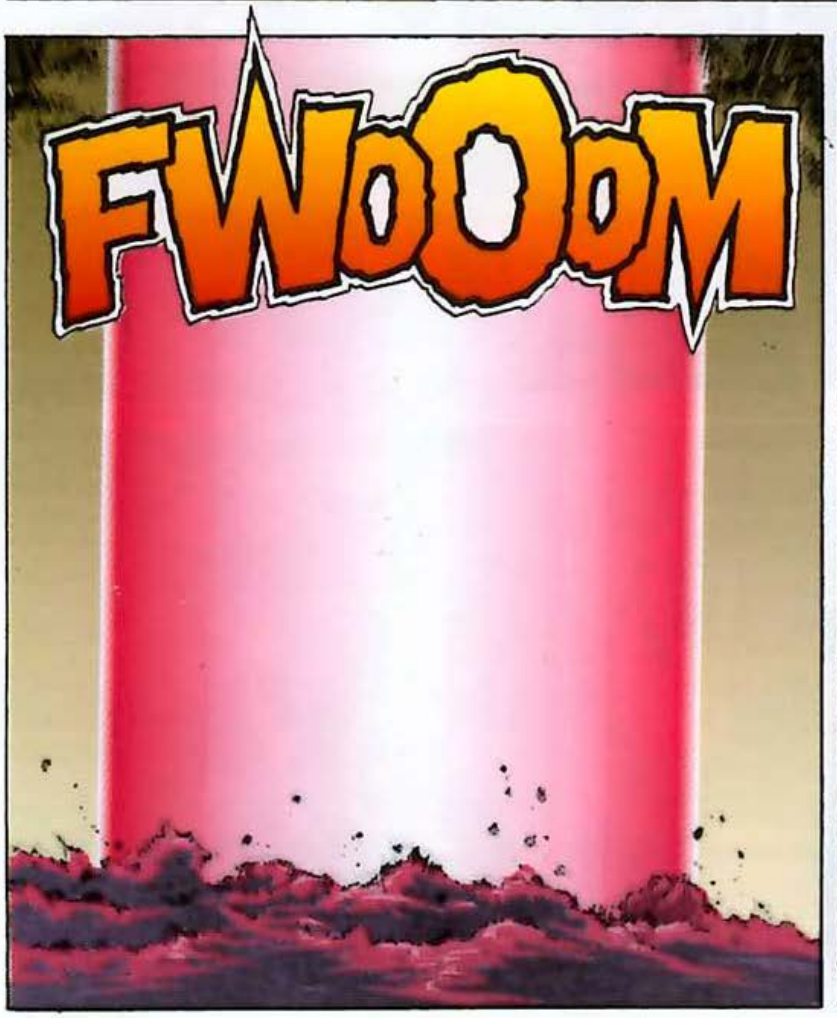
FWOOOM

ZZUUUP

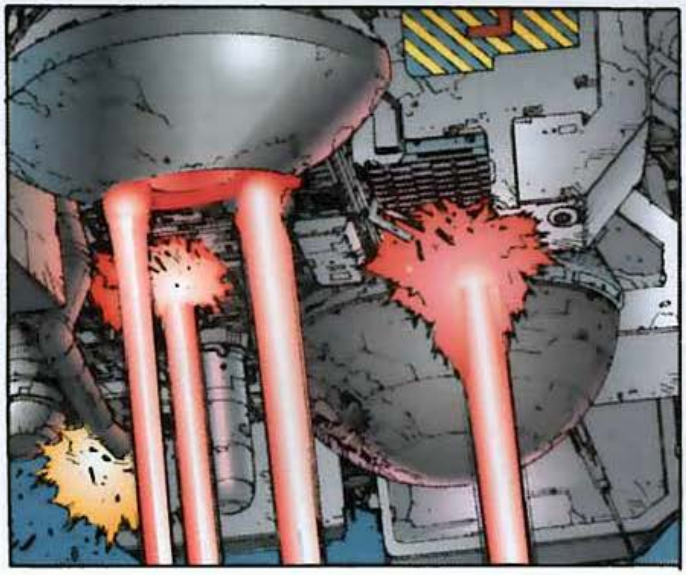

KOOOOOng

KR RRUM BLE

RRATTLE

RRUMMM
AAUGH!

PONED A SALVO A MASARU Y KIYOKO !

AAIEEE!
ZASH

¿QUE OCURE ?!

HEMSO PERDIDO EL CONTROL DE LA ESTACION "FLOYD" LOS MANDOS SE HAN INCENDIADO SEÑOR !

RIDICULO ! EXTINGAN EL FUEGO Y RECUPEREN EL CONTROL DEL SATELITE !

ALMIRANTE ! PRESTE ATENCIÓN A LA PANTALLA !
¿ Y AHORA QUE OCURRE ?!

EL "FLOYD" SE SALE DE SU ORBITA, SEÑOR...

IMPOSIBLE !
ESO NO PUEDE SER !

ESTÁ CAYENDO ! ! !

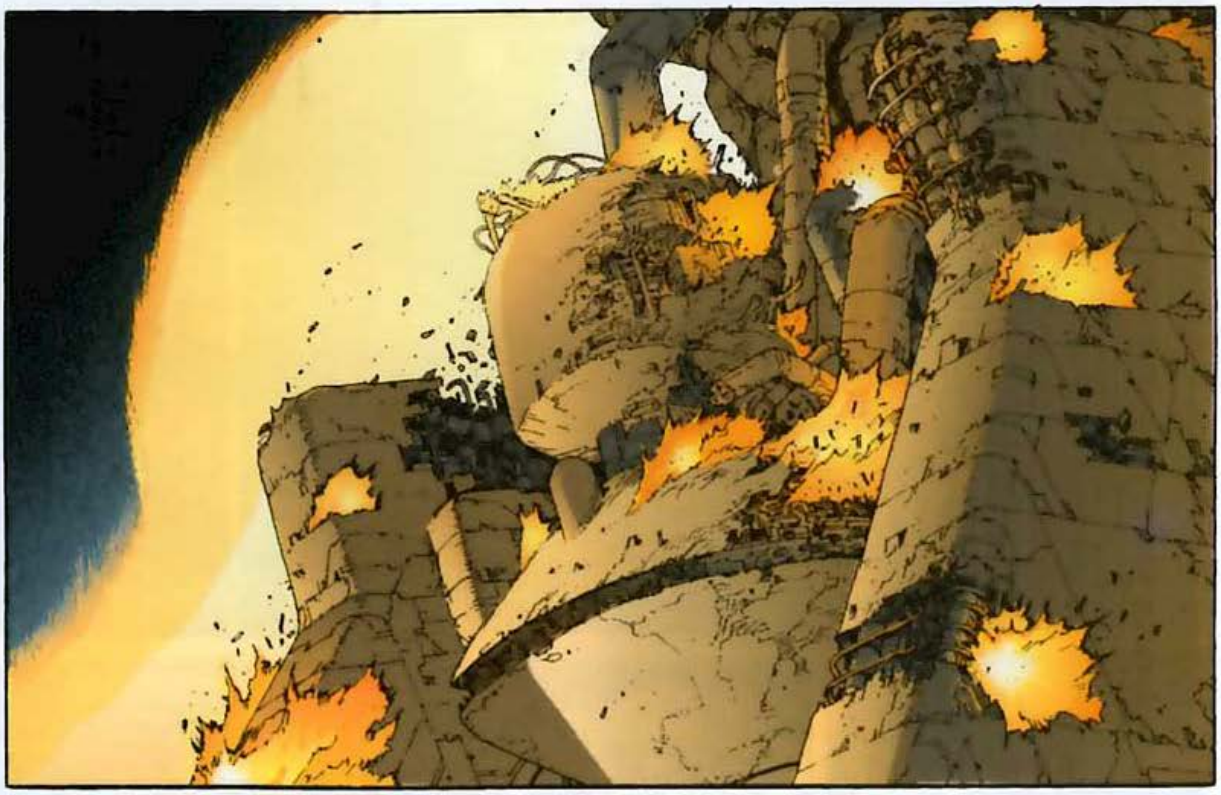

¿COMO DICE?
EL "FLOYD" CAE DIRECTAMENTE SOBRE LA FLOTA...
VIENE HACIA...
...ESTE BARCO
¿CUANTO FALTA PARA EL IMPACTO?
A LA VELOCIDAD ACTUAL UNOS TREINTA MINUTOS, PUEDE QUE MENOS, SEÑOR !
DIGANLE AL CAPITAN QUE SALGAMOS DE AQUI A TODA MAQUINA !
QUE CARGEN TODOS LOS MISILES !
QUE TODOS LOS AVIONES DESPQGUEN INMEDIATAMENTE !

SLAP SLAP

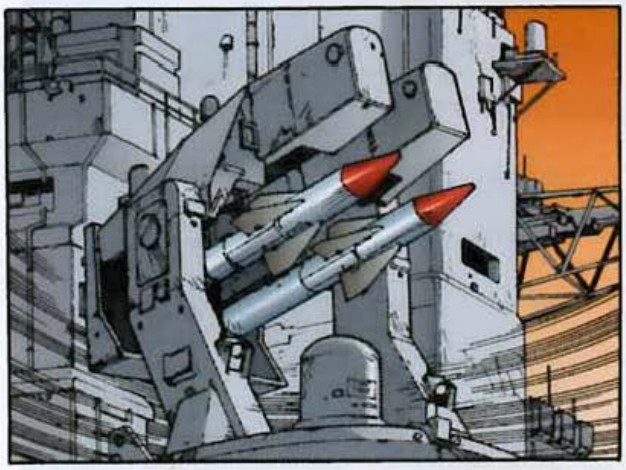

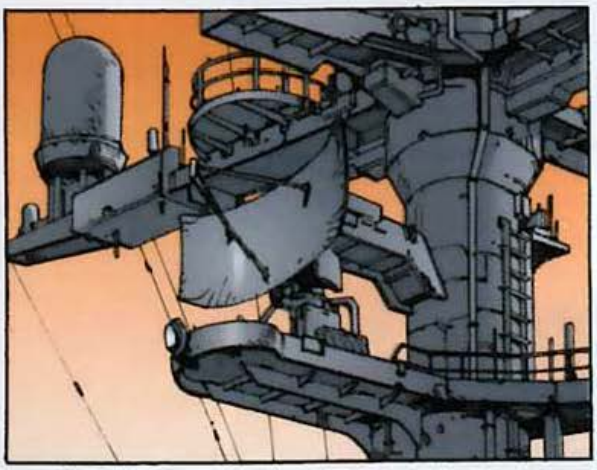

BOOM

DRRRR

NECESITAMOS UN HELICOPTERO PARA EVACUAR A LOS CIENTIFICOS !

ESTAMOS INTENTANDO LOCALIZAR UNO... SEÑOR TAL VEZ USTED DEBERIA IRSE CON ELLOS

¿QUE ESTÁ SUGIRIENDO?!! QUE ABANDONE EL BARCO ?!! EN PLENO COMBATE ! RIDICULO !

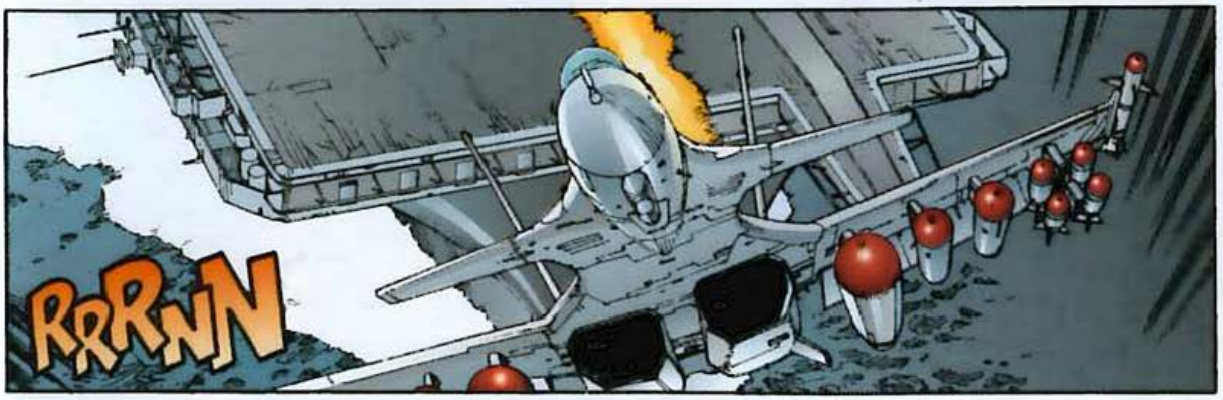
RRRNN

QUEEE?!!
JUVENILE A

QUE NOS VAN A EVACUAR ?!
¿POR QUE?
¿QUIÉN LO HA ORDENADO?

SE TRATA DE UNA EMERGENCIA, EL BARCO ESTÁ EN PELIGRO Y EL ALMIRANTE HA DECIDIDO...
¿PERO SE PUEDE SABER QUE ESTÁ PASANDO?
EXIGIMOS SER INFORMADOS !!

SIENTO DECIRLES...
...QUE NO ESTOY AUTORIZADO PARA SUMINISTRARLES ESA INFORMACIÓN

¿DE CUANTO TIEMPO DISPONEMOS?

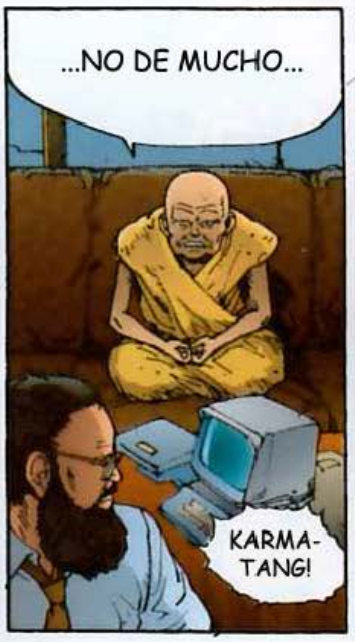
...NO DE MUCHO...
KARMA-TANG!

...ÉL YA ESTÁ ENTRE NOSOTROS !!

EL PUENTE EL PELIGROSO ALMIRANTE ! SERÁ MEJOR QUE VAYA A LA SALA DE MANDOS !!
ESO NO IMPORTA ! ¿A QUE ALTITUD ESTÁ "FLOYD"?

A 100 KILOMETROS, SEÑOR SE APROXIMA 1.150 KM/H Y ESTÁ ENTRANDO EN LA ATMOSFERA CASI VERTICALMENTE, SEÑOR !

SHHHUM
85

FLASH

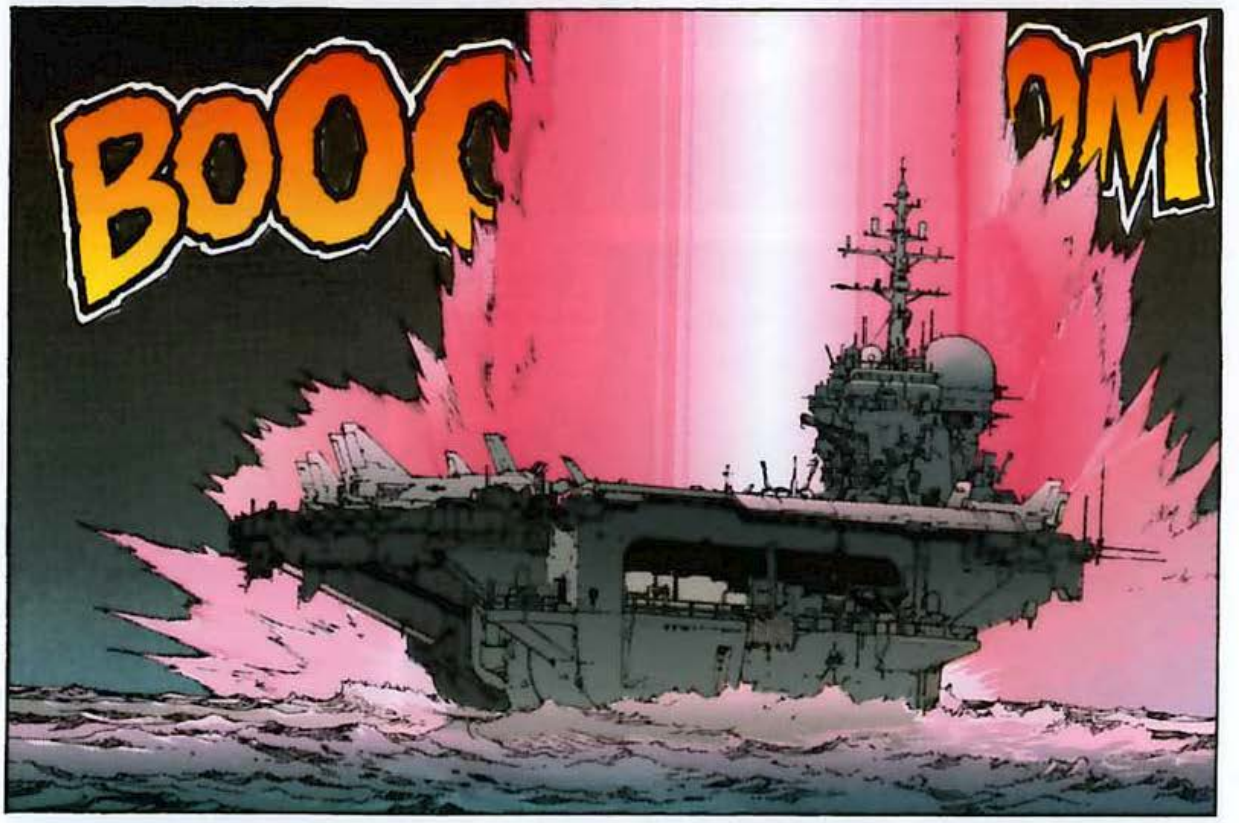
BOOM

EL CAÑÓN LASER SIGUE DISPARANDO ?!!

¿DONDE ESTÁN NUESTROS AVIONES? ORDENELES DISPARAR !!

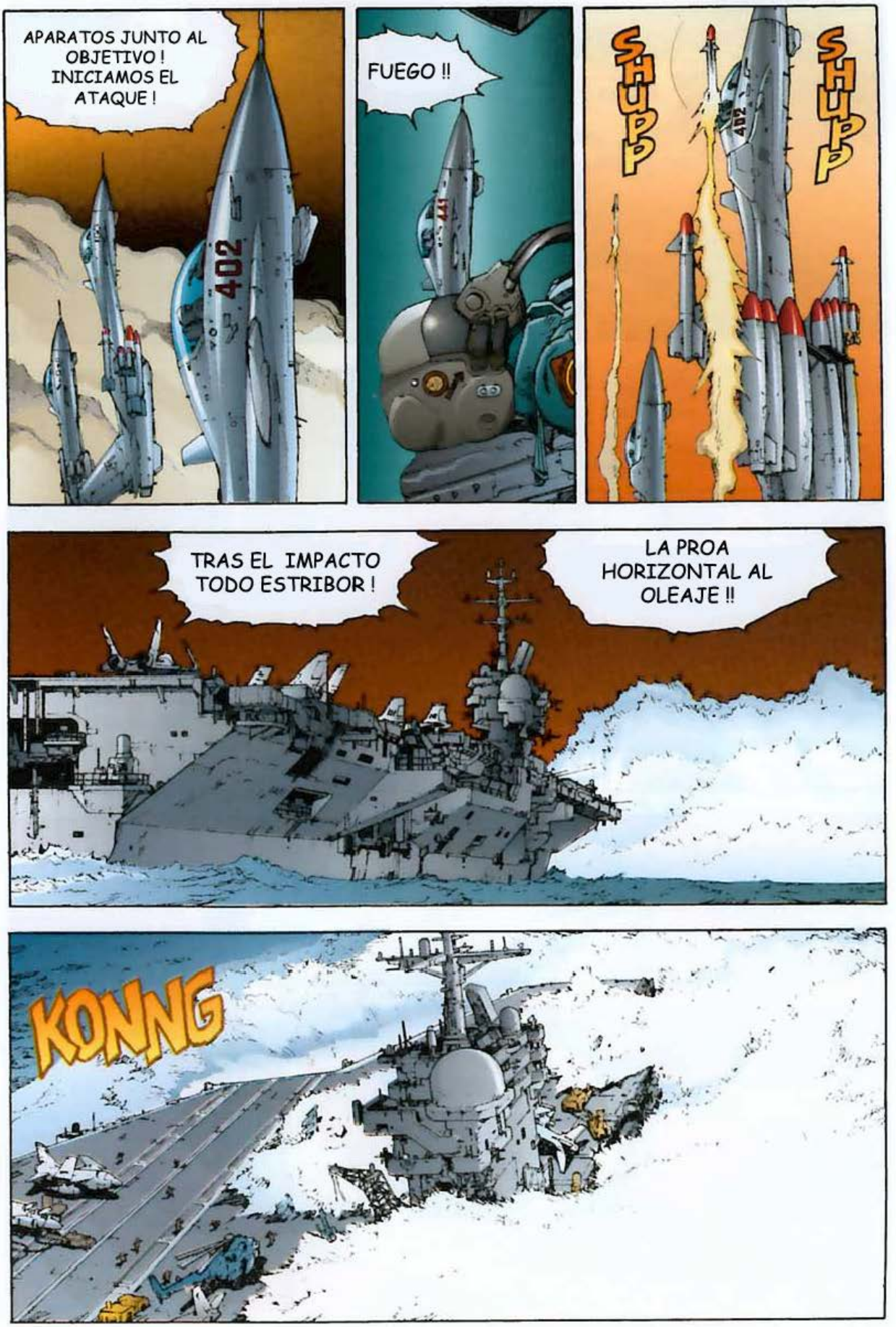
APARATOS JUNTO AL OBJETIVO ! INICIAMOS EL ATAQUE !
402
FUEGO !!
SHUPP
SHUPP
402
TRAS EL IMPACTO TODO ESTRIBOR !
LA PROA HORIZONTAL AL OLEAJE !!
KONNG

GONGONGONG
AARRGH!
AAUUGGGH!
CONTACTO VISUAL!

FUEGO !

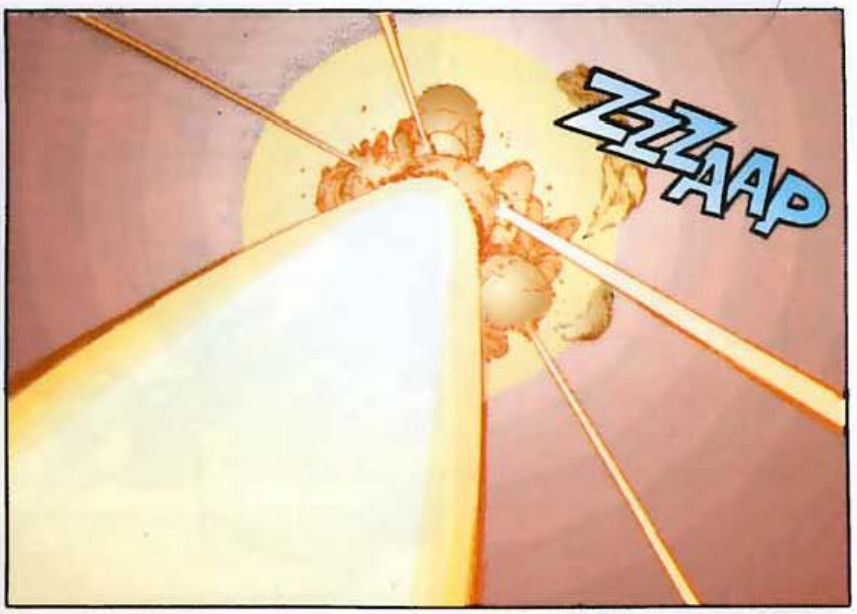
ZZZAAP

ZAP
ZAP

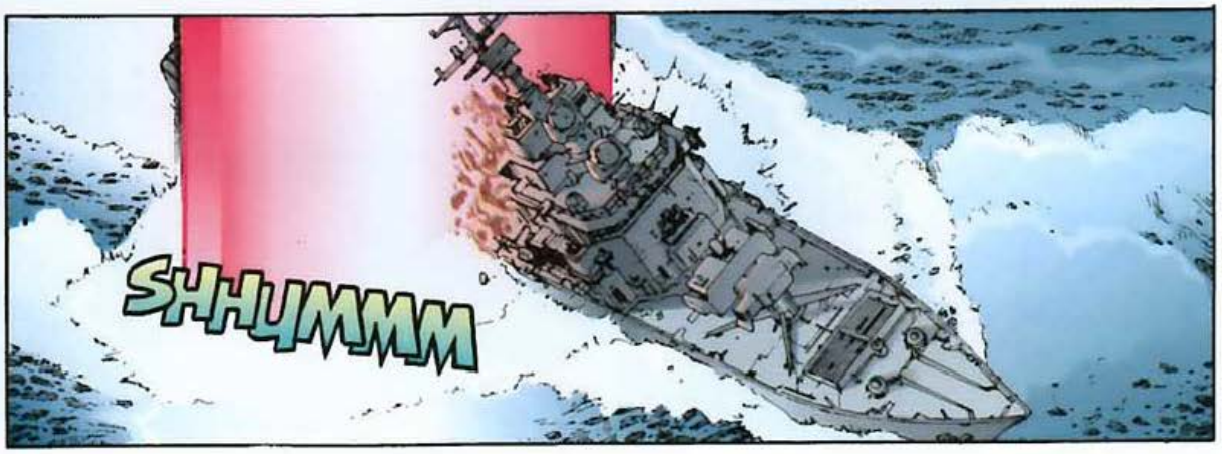
SHHUMMM

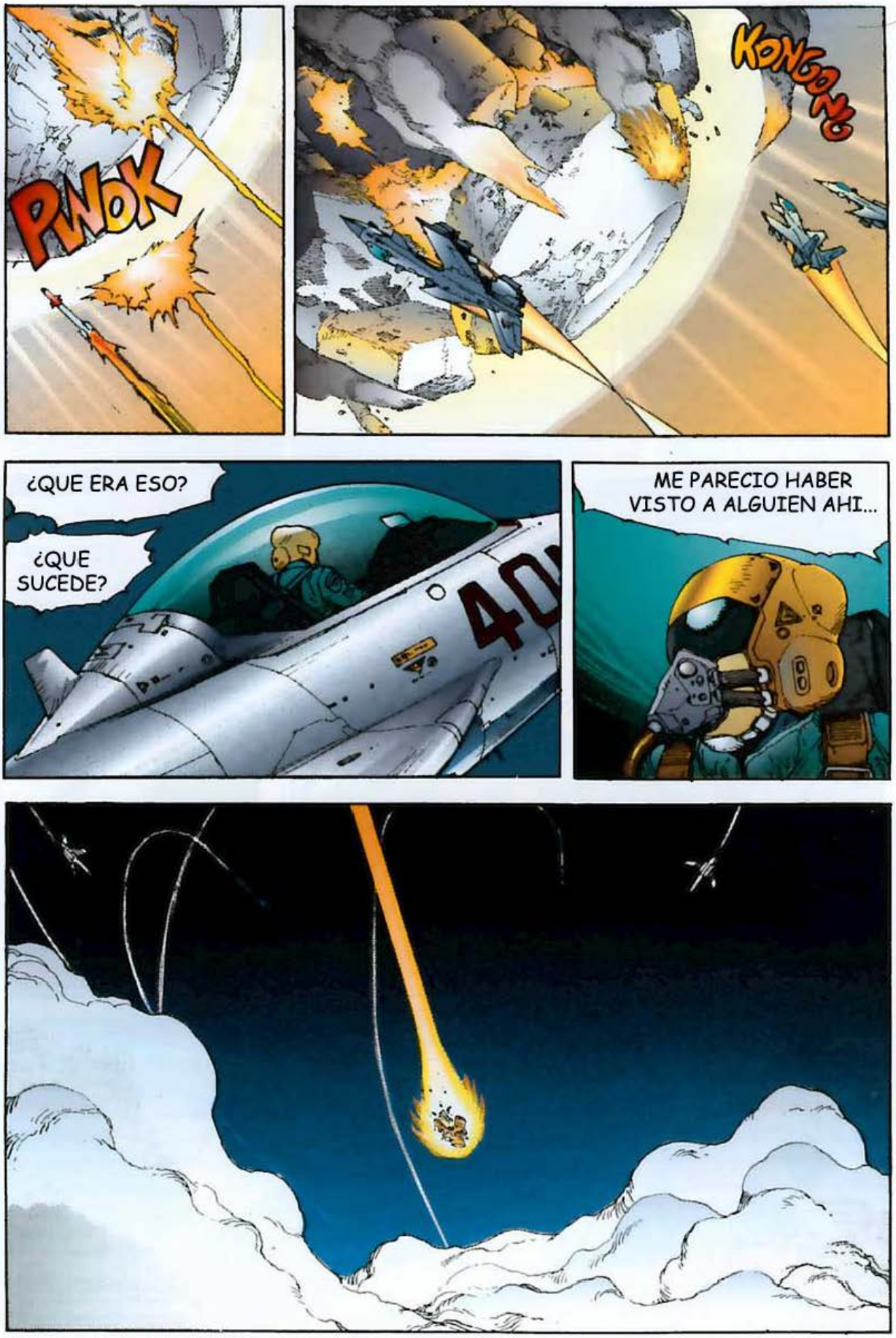
PWOK
KONGONG
¿QUE ERA ESO?
¿QUE SUCEDE?
ME PARECIO HABER VISTO A ALGUIEN AHI...

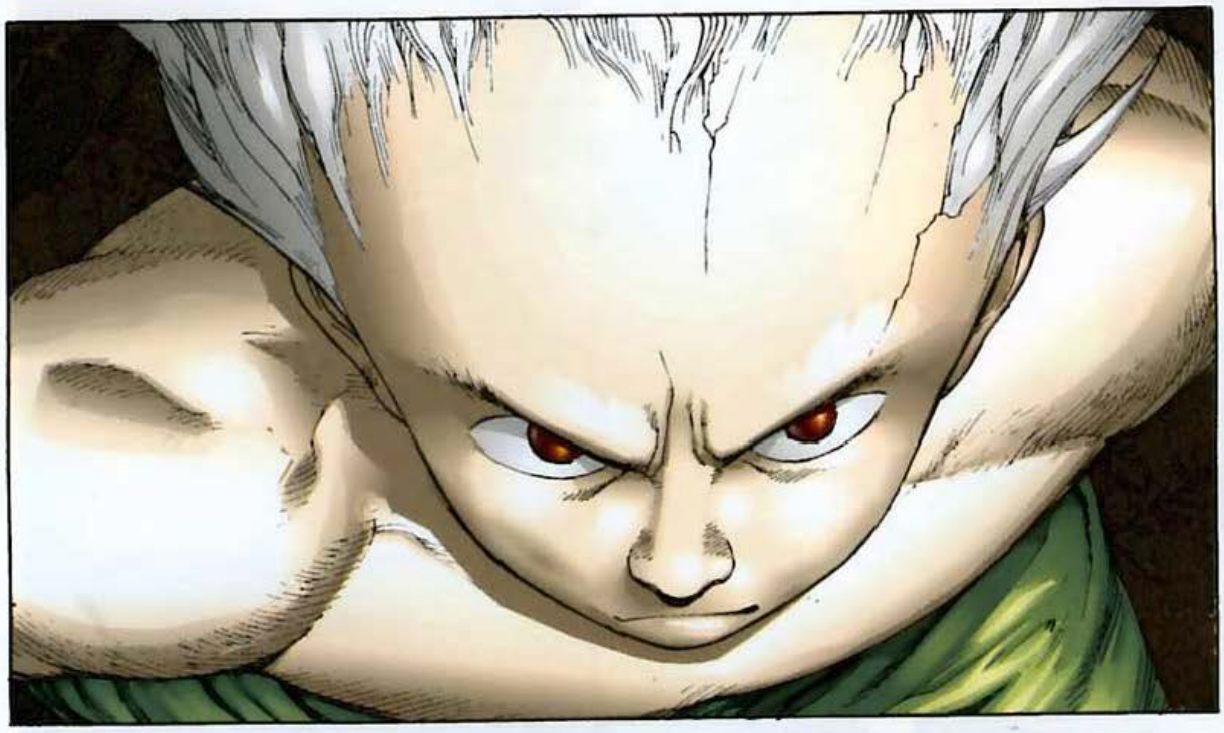

HA ABIERTO UNA BRECHA EN LA DEFENSA !

SE NOS HECHA ENCIMA !!

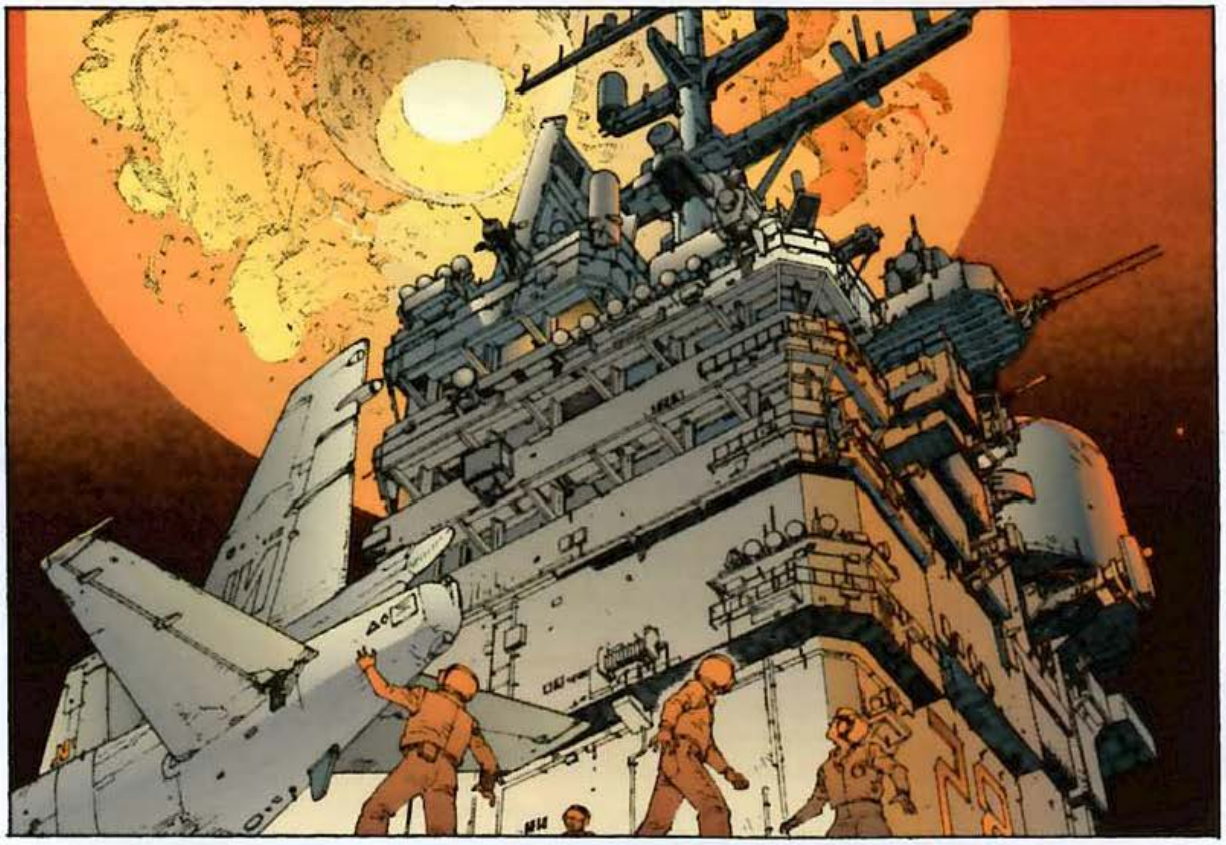

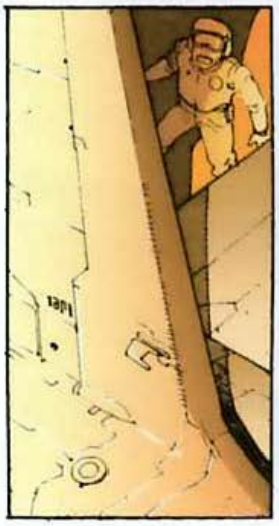

TODOS LOS MISILES FUEGO !!

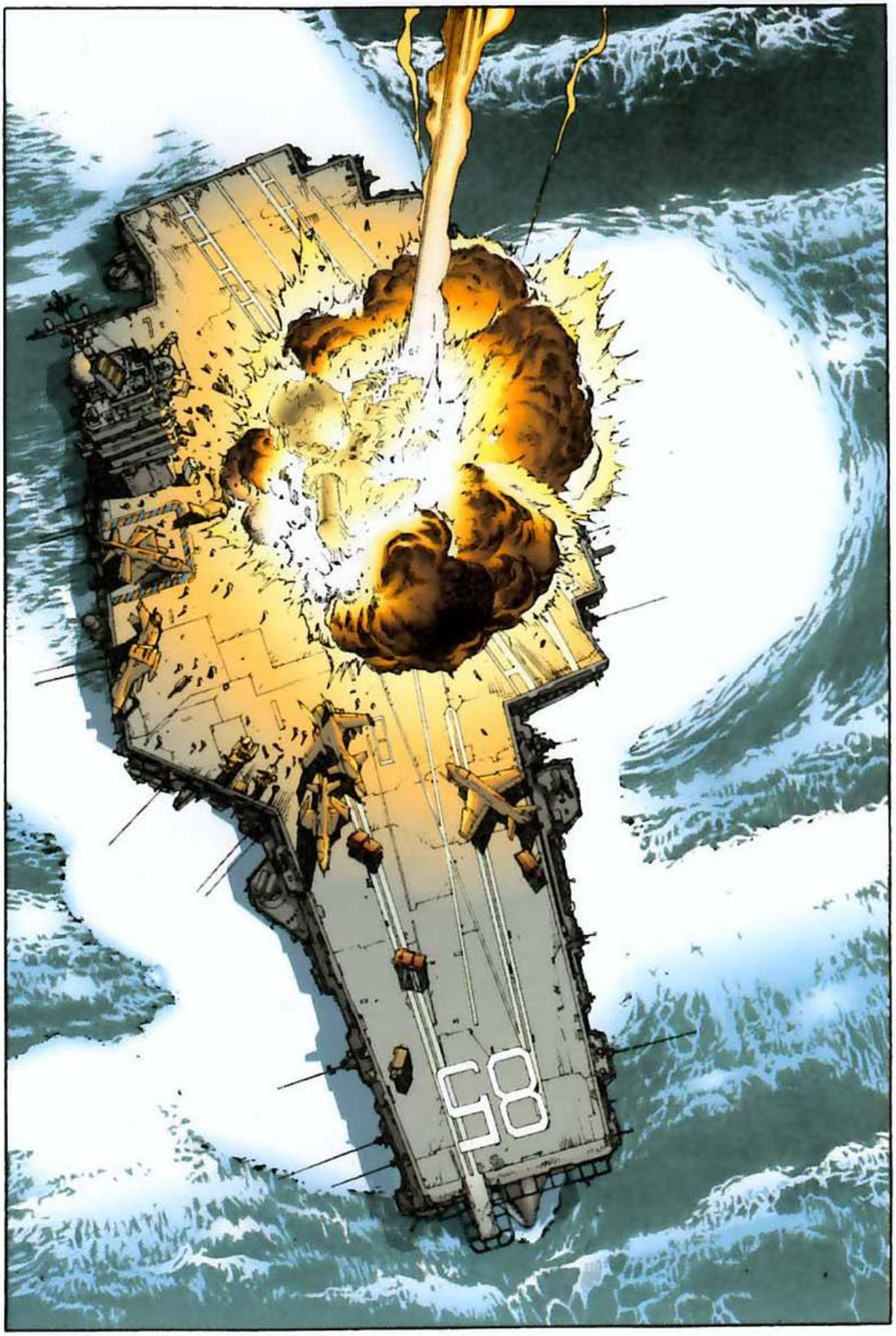
C8

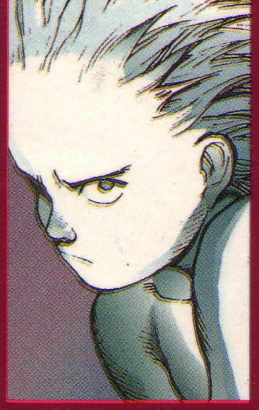

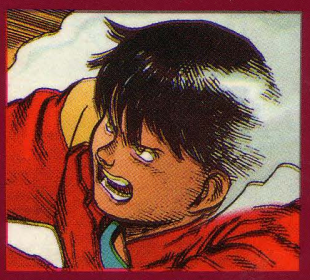

ISBN 84-406-3759-4
9 788440 637598
79310011

Dragon Glénat
EDICIONES B

AKIRA

12

KATSUHIRO OTOMO

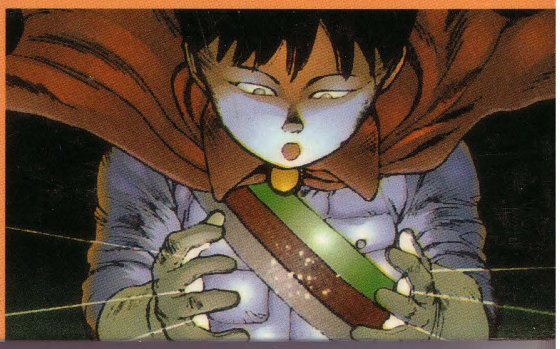

AKIRA

KATSUHIRO OTOMO

12 EL RESPLANDOR

KAY: Ha olvidado las órdenes de Lady Miyako y reta a Tetsuo a combatir. Vencida, queda enterrada bajo los bloques de hormigón.

KANEDA: Asiste impotente al combate Tetsuo/Kay sin poder ayudar a la mujer que ama.

TETSUO: Tras desembarazarse de sus antiguos amigos, prosigue su obra de destrucción haciendo salir de su órbita un satélite militar y arrojándolo sobre la Tierra.

EL ALMIRANTE: Cazas de la Armada de los EE.UU., portaaviones, nada parece ser capaz de resistir la locura destructora del discípulo de Akira. ¿Qué puede hacer el Almirante?

AIR BOSS

GLUK
GLUK
GLUK

WHOOONG
¿ QUE ESTÁ PASANDO ?!

BEEP
BEEEP
BEEEP

KA-SHWSHH
TENEMOS UNA VIA DE AGUA !!
POR AQUI TAMBIEN ENTRA AGUA !!
GONG ONG
EL BARCO SE HUNDE !!
TODOS A LOS BOTES SALBAVIDAS !!
GONG ONG

GONG
ONG
ONG

KONG
YAAUGH!

DR JORRIS!
DEMASIADO TARDE BERNARD! ESA PARTE DEL BARCO YA NO EXISTE!

JORRIS!!!

ABANDONEN EL BARCO!!!

LOS HERIDOS PRIMERO !

LOS ASCENSORES NO FUNCIONAN !!!

ABANDONEN EL BARCO !

NECESITAMOS UNA CAMILLA !!!

¿ALGUIEN HA VISTO AL ALMIRANTE?

LA SALIDA DE SOCORRO ESTÁ BLOQUEDA !!

A LAS LANCHAS !!

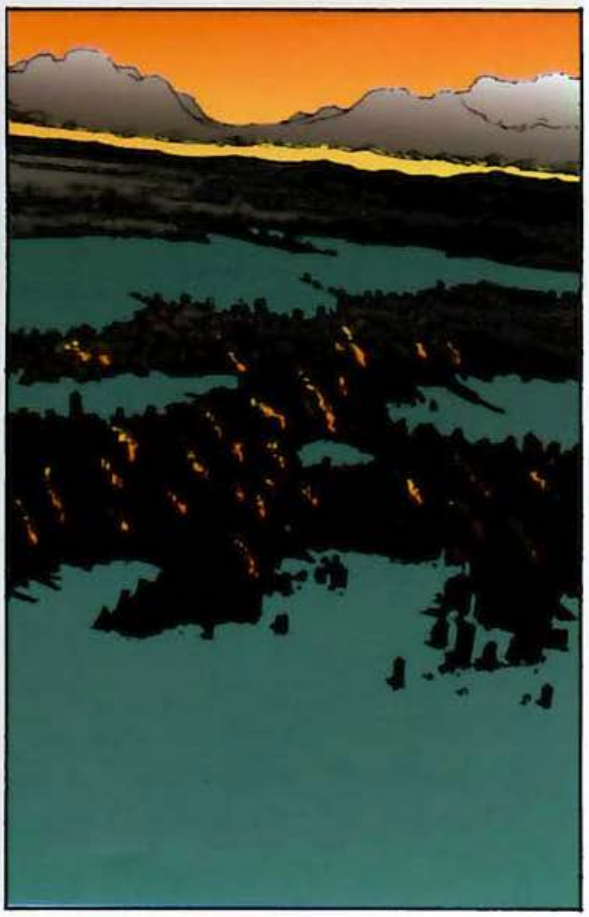

...OH...
OOH...

HE !!
KANEDAAA !!

¿COMO ESTÁS...?

¿ES...USTED?!!

POR LO VISTO HAN DESCIFRADO EL PRECINTO DEL ORDENADOR SOL...

OS HE AYUDADO COMO HE PODIDO...
COMO VES MIS PROPIAS PIERNAS ESTÁN...

SOMOS VIEJOS ENEMIGOS...PENSE QUE MORIRIAMOS JUNTOS...PERO DE PRONTO EL ATAQUE PARÓ

.....

OH...!
KANEDAAA!

¿ CUANTO MÁS VAS A TARDAR EN ARREGLAR ESTO ?!
CIERRA EL PICO !! ¿COMO QUIERES QUE LO SEPA?

KEI ESTA SOLO Y ATRAPADA AHI DENTRO ! SI LE PASA ALGO SERÁ POR TU CULPA !
VALE ! SERÁ CULPA MIA ! PERO ASI NO VAS A CONSEGUIR QUE VUELE ESTE CACHARRO !
殺

MIERDA

...SE ESTÁ HACIENDO DE NOCHE !
VALE VALE ! ESO TAMBIÉN ES CULPA MIA !
殺

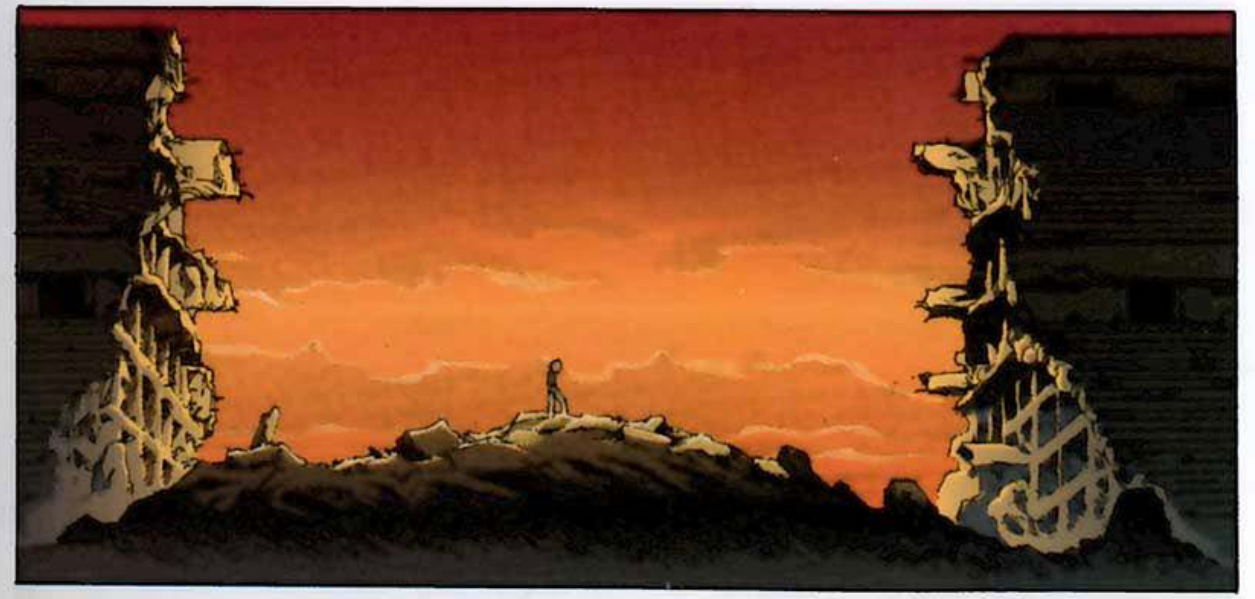

KAORI...

ME ESCUCHAS ?!

TETSUO...

¿DONDE...?
¿DONDE ESTÁS...?
PUEDO OIRTE PERO...

HÉLA !
ESTOY AQUI A TU LADO ! ESTOY AQUI !!

ES OSCURO...
...TODO ES TAN OSCURO...

KAORI !

!

NO HE PODIDO HACERLO !

HA PERDIDO TODA SU ENERGIA...

OH, KAORI...

MIERDA !

NO PUEDO ARREGLAR EL MOTOR PORQUE ESTÁ MUY OSCURO...
CLOWN
KLANK

LO MALO DE TI ESQUE CONFIAS DEMASIDO EN LAS MAQUINAS

ESTOY HARTO DE ESPERAR !
ESPERA... NO ESTARÁS PENSANDO EN...
...METERTE AHI DENTRO TU SOLO Y DESAR-MADO...?!

CUANTO MAS LE CRECE EL PODER A ESE BASTARDO...
...TIENE MENOS CONTROL SOBRE LAS COSAS PEQUEÑAS

HAY QUE ATACAR AHORA !!
...QUE NO PUEDE ANDARSE CON SUTILEZAS...

LLEVA A AKIRA A CASA DE MIYAKO...

EL GRAN HEROE SE DISPONE A MORIR !

JOKER, YA TE DIJE QUE ESTO ES ALGO PERSONAL ENTRE TETSUO Y YO...

KANEDAAA !!
ESPERA !

ESTO NO LO SOPORTO !!
NO SOY LA NIÑERA DE AKIRA !!
POK

PERO QUE...?!

A MI NO ME TRATES DE ESA MANERA !!

?!

HEY !
¿SE PUEDE SABER DONDE VAS?

VRRN

KLAT

ME HAS TOMADO POR IDIOTA !!
TO A CARGO DEL CRIO ESE ! NO ME LO PERDONARIA NUNCA !!

HÉ !
EH TÚ ! VUELVE AQUI..!

ERES UN MALDITO BASTARDO KANEDA !!

NO PUEDES HACERME ESTO !!!
SGRMMMBL!
BEEEE

MIERDAAA !
SHRAK
CLOW

ESPERAD !!

Shuf

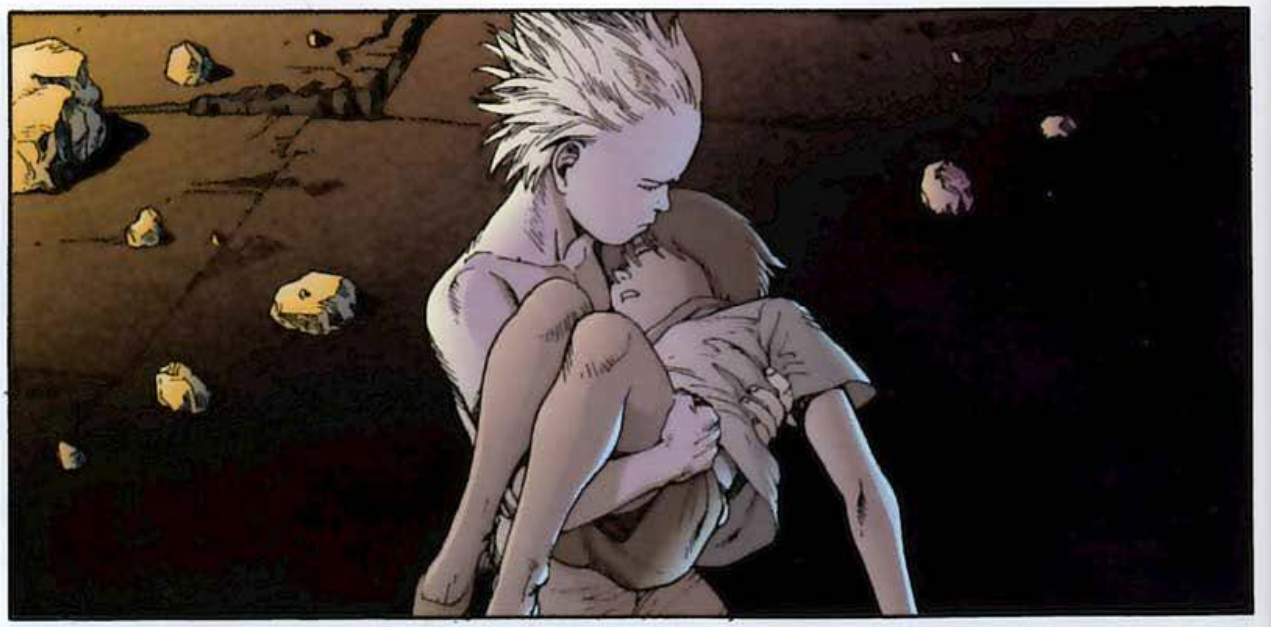

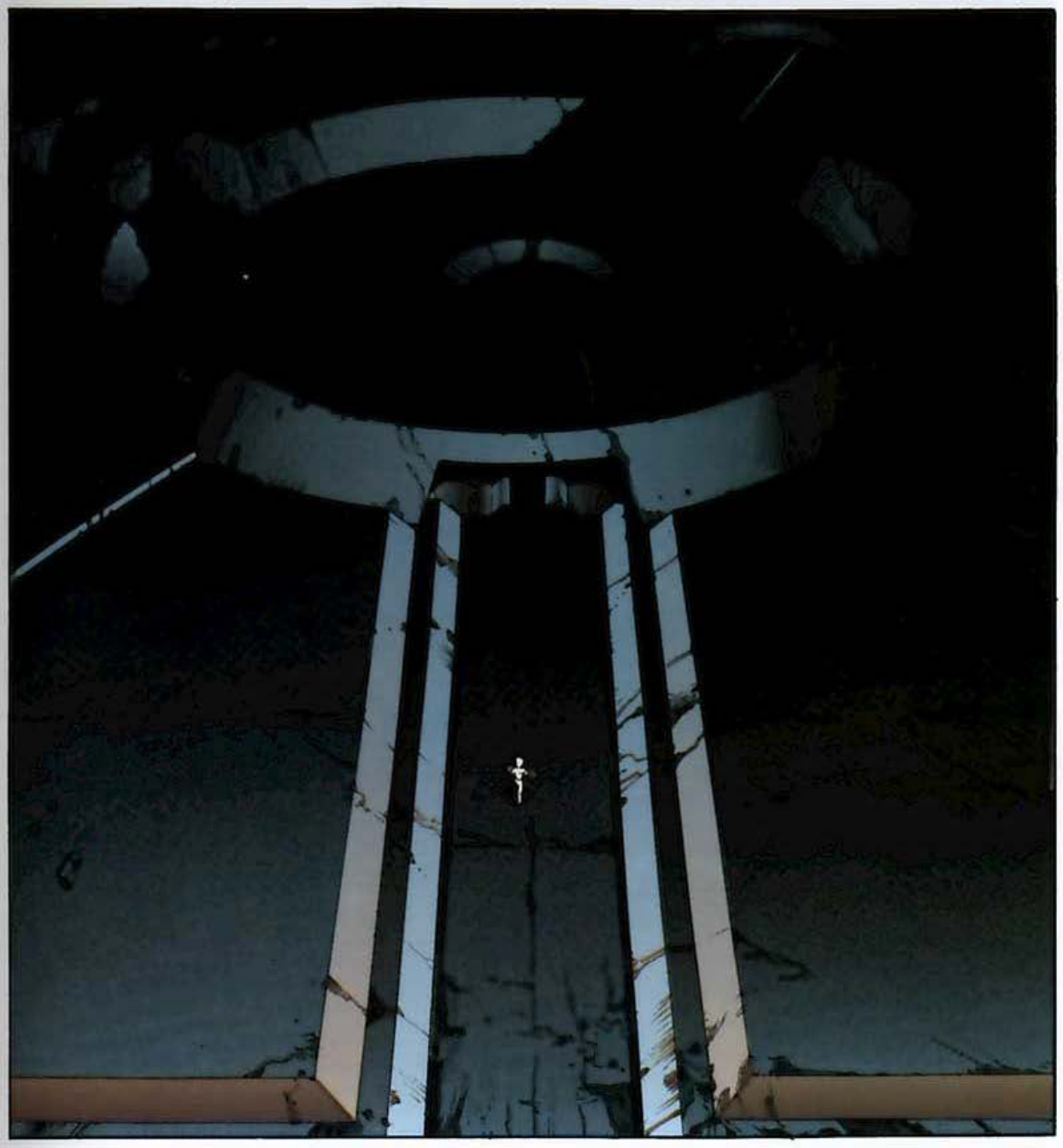

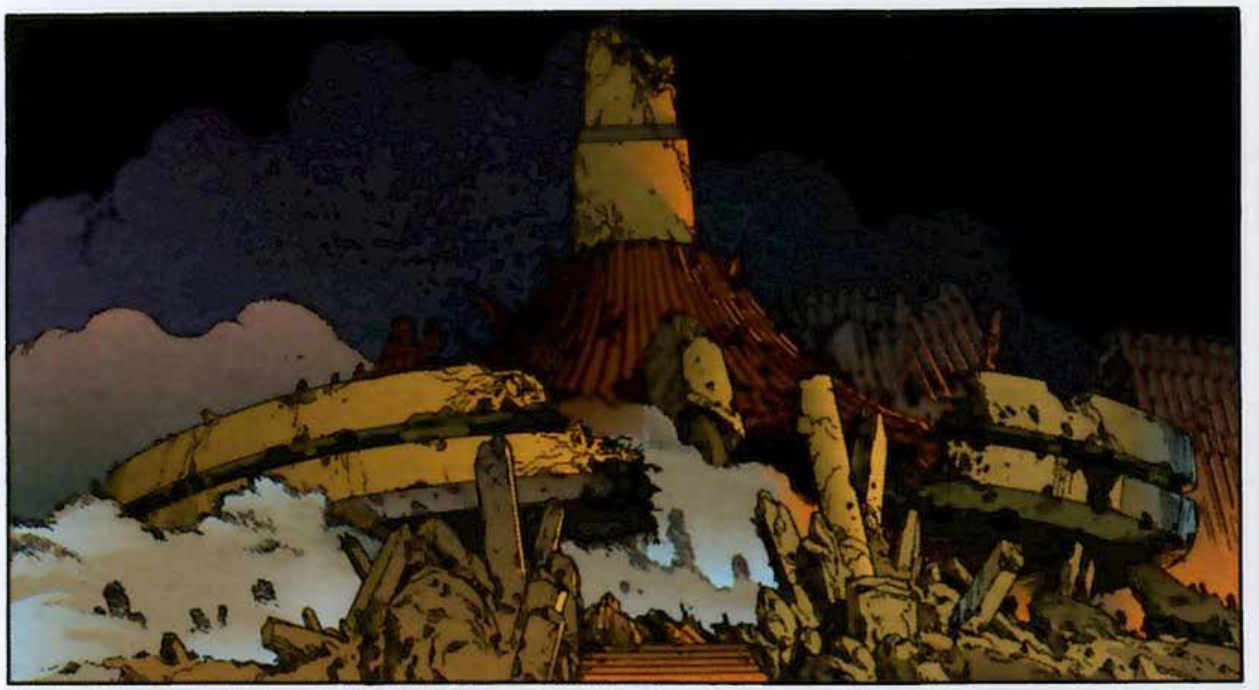

VENID DEPRISA !
OLVIDAD A LOS MUERTOS ! SON LOS SUPERVIVIENTES LOS QUE SE BENEFICIARAN DE NUESTRA AYUDA !
AQUI VIENE...
¿COMO ESTÁS KIYOKO?
NECESITO UNA PASTILLA !!!!
SI, CLARO
HAN DESTRUIDO NUESTROS ALMACENES...
...SOLO QUEDAN ESTAS POCAS...

HE DADO LA ORDEN DE QUE SINTETICEN MÁS A TODA PRISA...
...PERO NO PUEDEN EMPEZAR HASTA LOCALIZAR LAS SUSTANCIAS COMPONENTES
...NO CREO QUE LO LOGREMOS ANTES DE QUE CONSUMAIS ESTAS...
...NUNCA IMAGINE QUE LLEGARIAMOS A VERNOS EN UNA SITUACIÓN TAN DESESPERADA !!

KEI !!

¿DONDE TE HAS METIDO ?!
KEI !!!

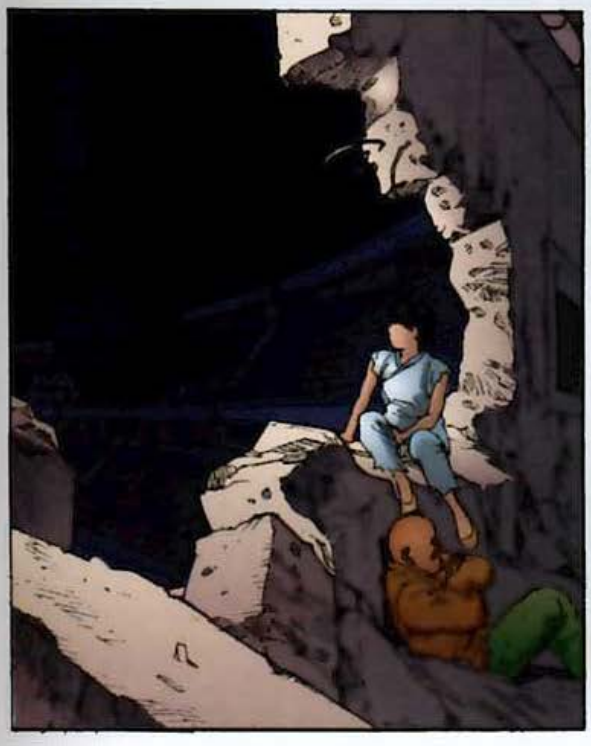

¿QUE OCURRE?

ESTOY AQUI... NO HAY PORQUE PREOCUPARSE

?

COMPRENDO...

¿DONDE ESTÁ TETSUO?

NO SE LO QUE NOS DURARÁ EL PODER... DE TODOS MODOS TENEMOS QUE CONCENTRAR NUESTROS ESFUERZOS EN UN ÚLTIMO INTENTO !

COMO?!

¿DONDE ESTÁ AKIRA?

AKIRA VA A TU ENCUENTRO Y...
...EN COMPAÑIA DE...

KANEDA !!

.....

CUANDO LLEGUE EL MOMENTO HAS DE ATACAR A QUIENQUIERA QUE ESTE AHI DENTRO !

YA LO SE !

ASI QUE TÚ... TAMBIÉN TIENES EL DON

¿ESTAN...? ¿ESTAN BIEN KIYOKO Y MASARU...?

ESTAN BIEN...

¿Y AKIRA?

¿Y... TETSUO?!

DE MOMENTO SU PODER PERMANCE ESTABLE...

TETSUO...
...ESTÁ...

DIME AL MENOS QUIEN TE LLAMA...
¿COMO SE COMUNICA? ¿CAPTAS ONDAS DE RADIO?

MIRA EL CRIO ESTE...

...CON LO QUE HEMOS PASADO JUNTOS Y SIGUE SIENDO INSOCIABLE

OYE IGUAL ESTÁN TODOS LIGADOS POR UN MONTÓN DE ALAMBRES...

¿COMO DICES?
...ESOS CRIOS ESTÁN EN UNA RED...

POR EL MODO EN QUE ESTÁN SIN-TONIZADOS UNOS CON OTROS.....
POR LO VISTO CADA UNO DE ELLOS SABE LO QUE ESTÁN HACIENDO LOS OTROS

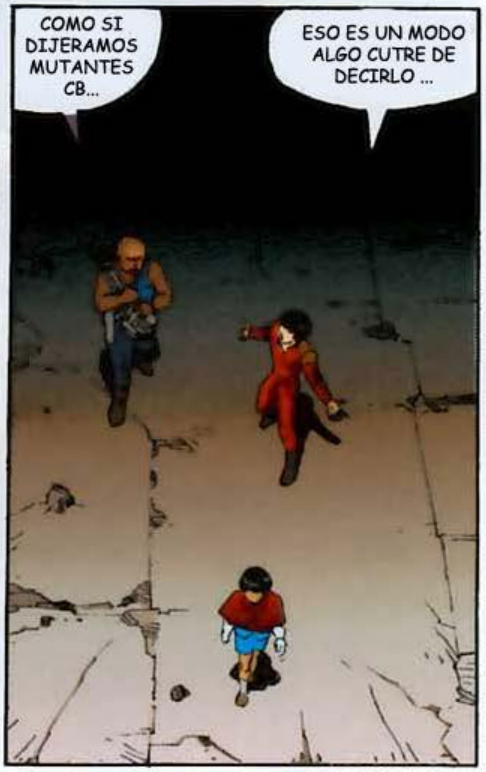
COMO SI DIJERAMOS MUTANTES CB...
ESO ES UN MODO ALGO CUTRE DE DECIRLO ...

HE, LA RADIO ES MÁS CIENTIFICA QUE EL TELEFONO DE JUGUETE
HAY DESCUBRIMIENTOS DE LOS QUE LA CIENCIA NO SABE NADA...
EHH?!
tak
30
ALGUIEN SE ACERCA !!
CLICK CLICK
QUIETO !!
HMM...

¿TE ENCUENTRAS MEJOR?

DEL TODO...

...HE VENIDO A CUIDAR DE TÍ...

NO HAS CAMBIADO... SI AKIRA VA CONTIGO PUEDES TENER PROBLEMAS...

ALTO AHÍ !

ESTOY HABLANDO CONTIGO !

ESTUPIDO CRIO
¿A DONDE IRÁ?

NO SE A DONDE VA PERO... EL CASO ES QUE LLEVA EL MISMO CAMINO QUE NOSOTROS...

QUE SILENCIO...

HEY, KANEDA ?!
¿QUE?!

¿A DONDE DIABLOS VAS AHORA?

ME PARECE QUE LOS ALAMBRES DEL MUTANTE SE HAN JODIDO

EHH?!

VAMOS AL ESTADIO QUE ES POR AQUI !

A DONDE TE DIRIGES NO HAY NADA...

¿QUE ES ESA CONSTRUCCIÓN?
ES...

BUDDA
BUDDA

APARTENSE DEL BARCO ! NO PODEMOS SUBIR MÁS DE UN BOTE A LA VEZ !
SUBAN POR LA ESCALERILLA DE MANERA ORDENADA !!
TRAIGAN AQUI LOS HERIDOS !

NOSE QUEDEN AHI TIRADOS ! BAJEN A LAS BODEGAS !
NECESITAMOS MÁS MANTAS !!
ESE DE AHI HA MUERTO...

NO SE QUEDEN AHI PARADOS, HAN DE SUBIR MUCHOS MÁS...
MÁS MANTAS !
QUE TODOS LOS HERIDOS PROCEDAN A IDENTIFICARSE !!

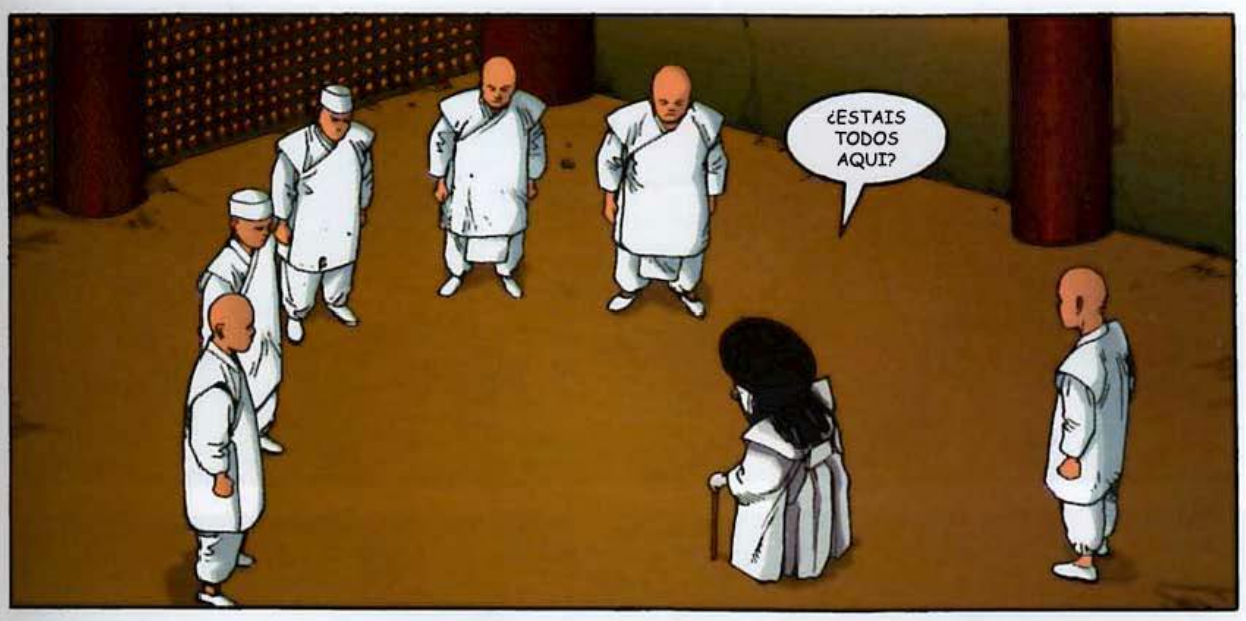
¿ESTAIS TODOS AQUI?

CREÍ QUE OS HABIAIS SALVADO MUCHOS MÁS

HAY TRES MÁS SEÑORA, PERO NO ESTÁN EN CONDICIONES PONERSE EN PIE...

COM-PRENDO

ESTOS HOMBRES SON...

SUS PODERES NO SON GRAN COSA COMPARADOS CON LOS VUESTROS PERO...LOS USAN CON GRAN HABILIDAD

SEGUIDORES MIOS MUY ESPECIALES....TIENEN EL DON Y LES HE ENSEÑADO A USARLO...

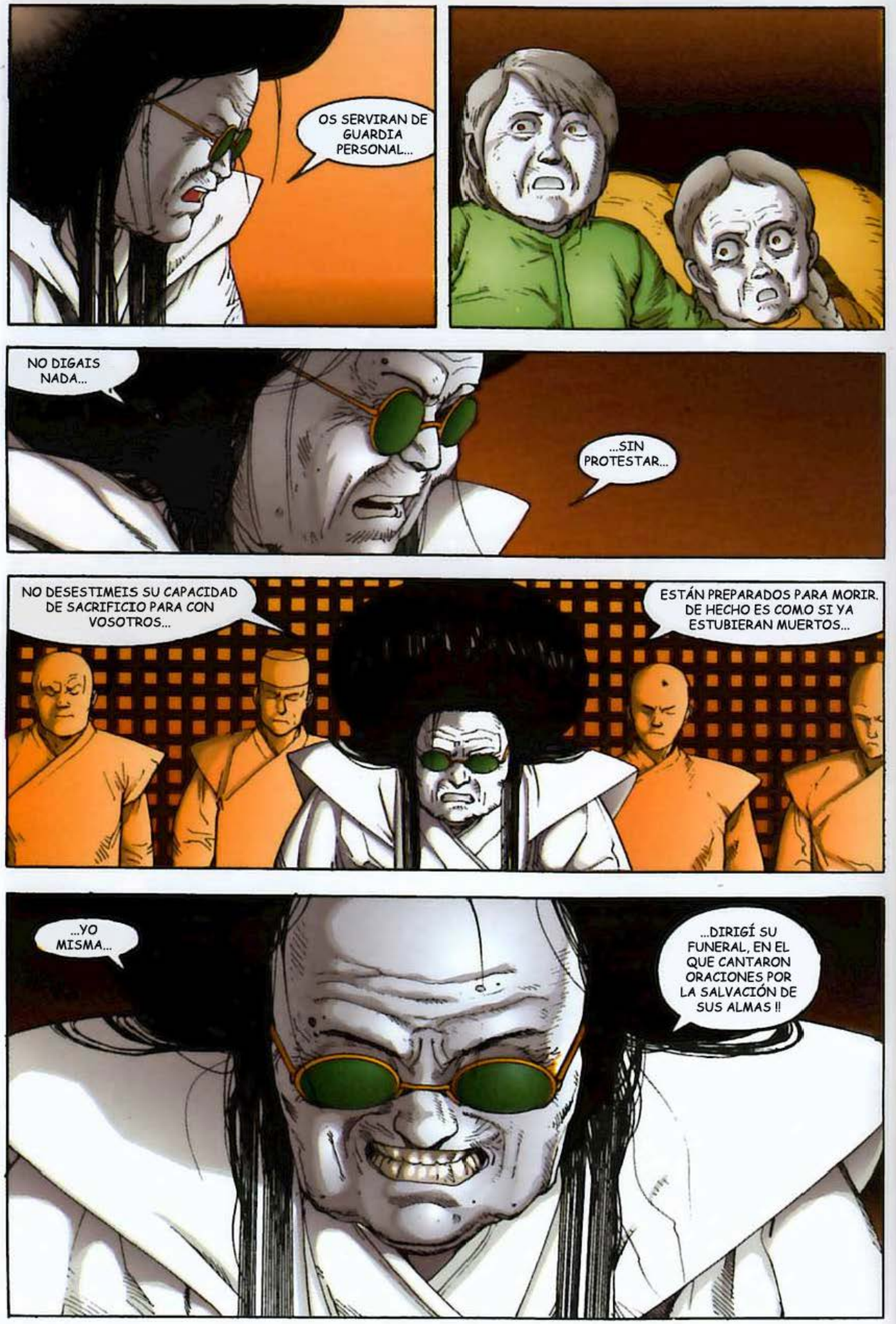
OS SERVIRAN DE GUARDIA PERSONAL...
NO DIGAIS NADA...
...SIN PROTESTAR...
NO DESESTIMEIS SU CAPACIDAD DE SACRIFICIO PARA CON VOSOTROS...
ESTÁN PREPARADOS PARA MORIR. DE HECHO ES COMO SI YA ESTUBIERAN MUERTOS...
...YO MISMA...
...DIRIGÍ SU FUNERAL, EN EL QUE CANTARON ORACIONES POR LA SALVACIÓN DE SUS ALMAS !!

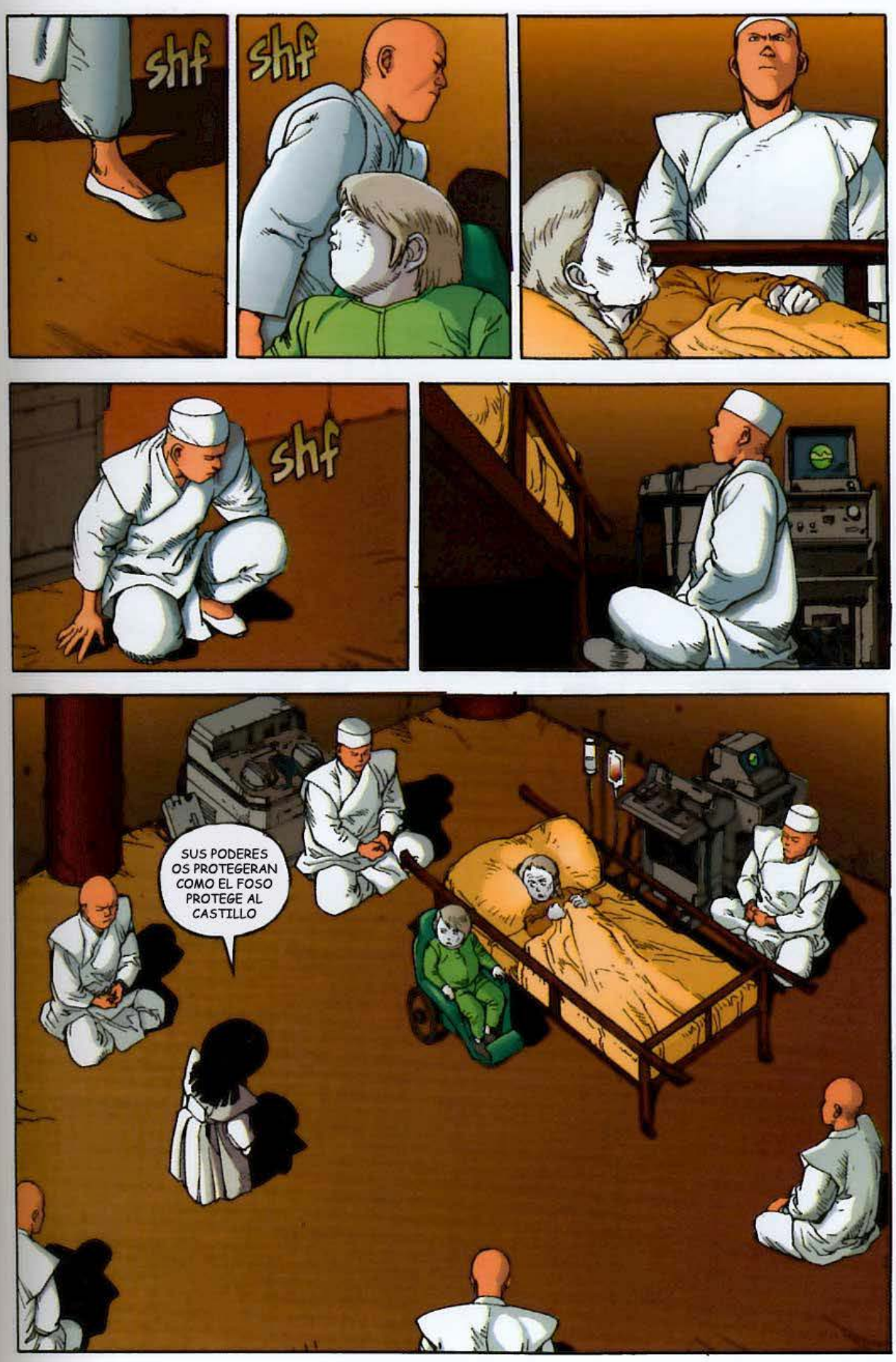
shf
shf
shf
SUS PODERES OS PROTEGERAN COMO EL FOSO PROTEGE AL CASTILLO

KLAK

BIEN...

EMPEZEMOS

¿TE VAS?

SI...

CREÍ QUE ESTO ERA UNA PLANTA DE TRATAMIENTO DE AGUA FECALES...

¿ QUE HAY AHÍ ABAJO ?

HE ENTRADO AQUI POR LAS ALCANTARILLAS...
NUNCA PENSE QUE HUBIESE UNA ENTRADA PRINCIPAL...

¿ES ESTA LA BASE DONDE OCULTABAN LA CAPSULA CRIOGENICA?
EXACTO !

¿Y PORQUE NOS HA TRAIDO AQUI?

PORQUE QUIERE LO QUE HAY AHÍ ABAJO...

¿QUIÉN ANDA AHÍ ?!
DA LA CARA !!

RYU !
PERO SI ESTÁ VIVO !
?
ZUT !
TODOS SABEN LO QUE PASA MENOS YO !! JODER !!
VEO QUE ESTAIS BIEN...
¿ DONDE HAS ESTADO METIDO ?
DEJEMONOS DE TONTERIAS...¿QUE HAY AHÍ ABAJO QUE NOSOTROS NO SEPAMOS...?!
EL MAESTRO TETSUO !
CONQUE ERA ESO...

PRECISA-MENTE A QUIEN BUSCAMOS...

LLEVABA A ALGUIÉN CON ÉL... UNA CHICA...

KEI ?!

NO..., CONOZCO BIEN A KEI, LA HABRÍA IDENTIFICADO...
ESTA PARECÍA LA HIJA DE UN REFUGIADO... PUEDE QUE SEA LA NOVIA DE TETSUO...

BAJAR AHÍ CON AKIRA SERÍA COMO SALTAR AL FUEGO CON UNA BOMBA A PUNTO DE EXPLOTAR

A VECES LA MEJOR MANERA DE APAGAR UN INCENDIO ES CON UNA BUENA EXPLOSIÓN !!

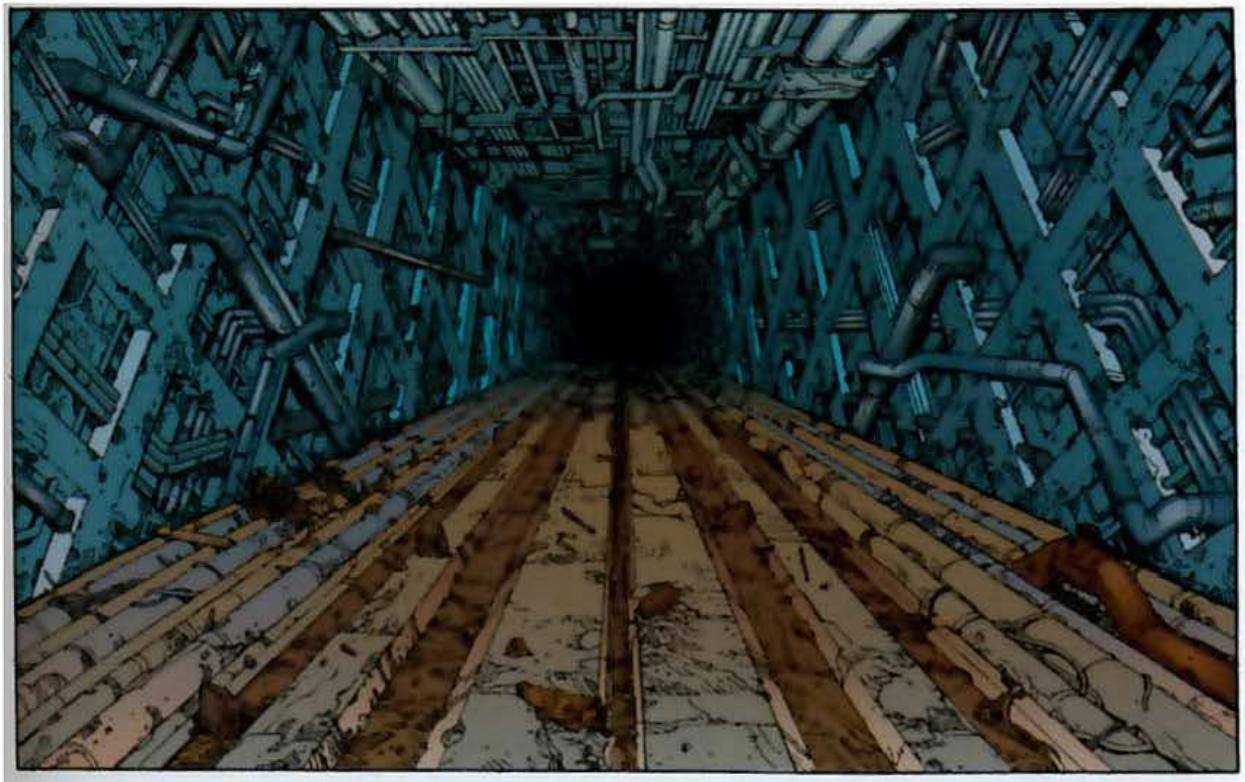

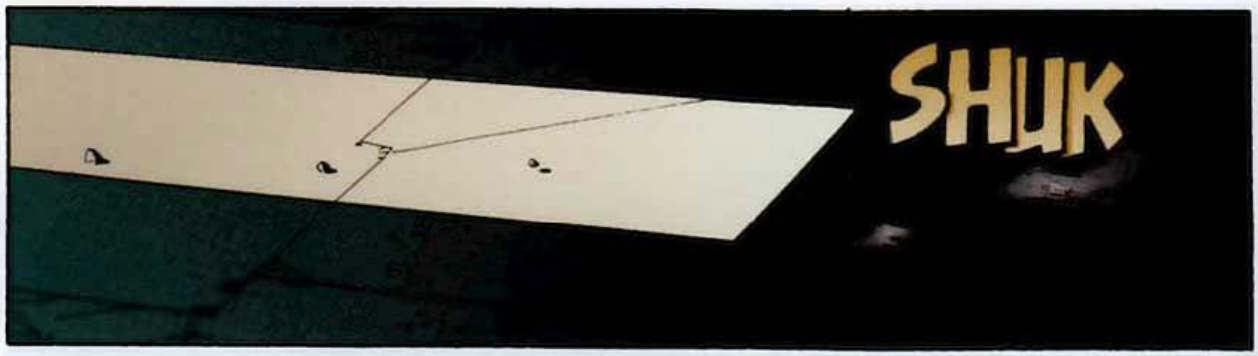
SHUK

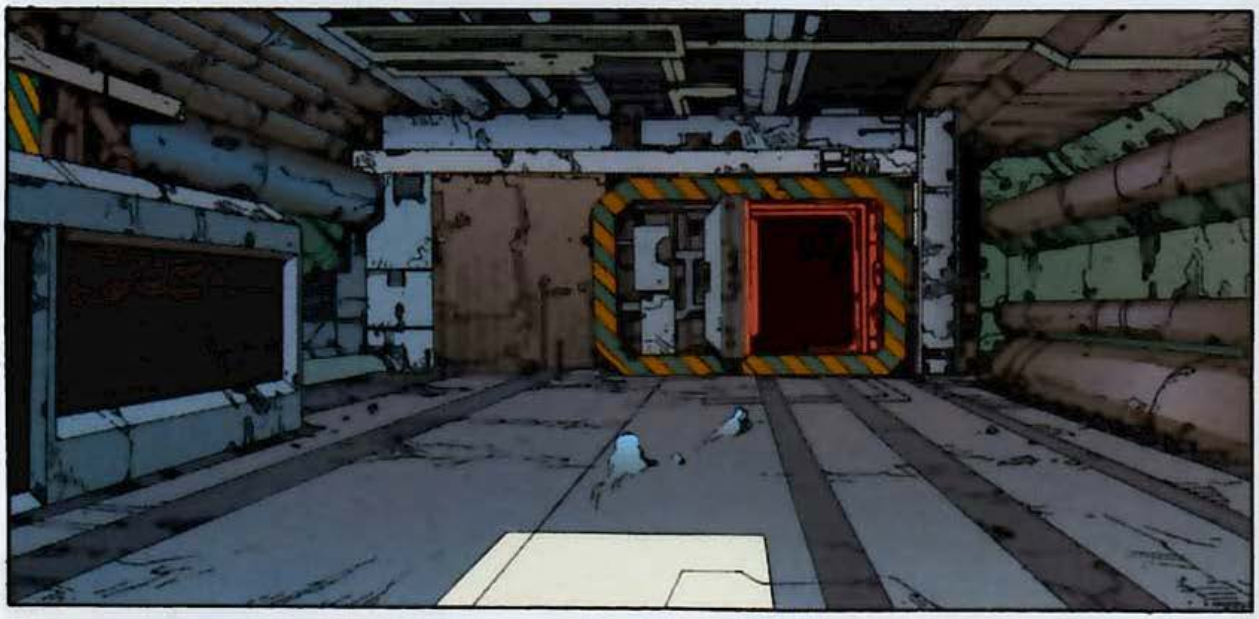

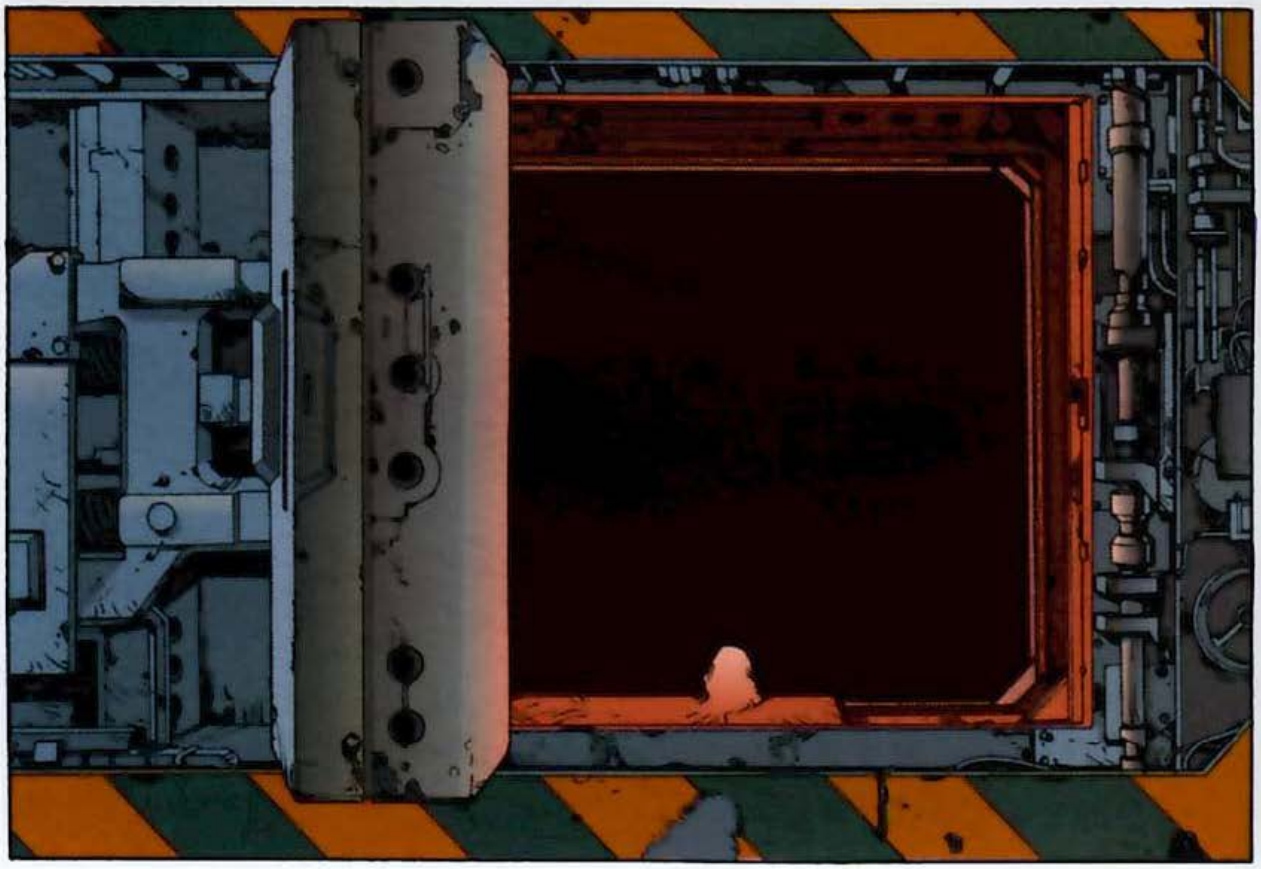

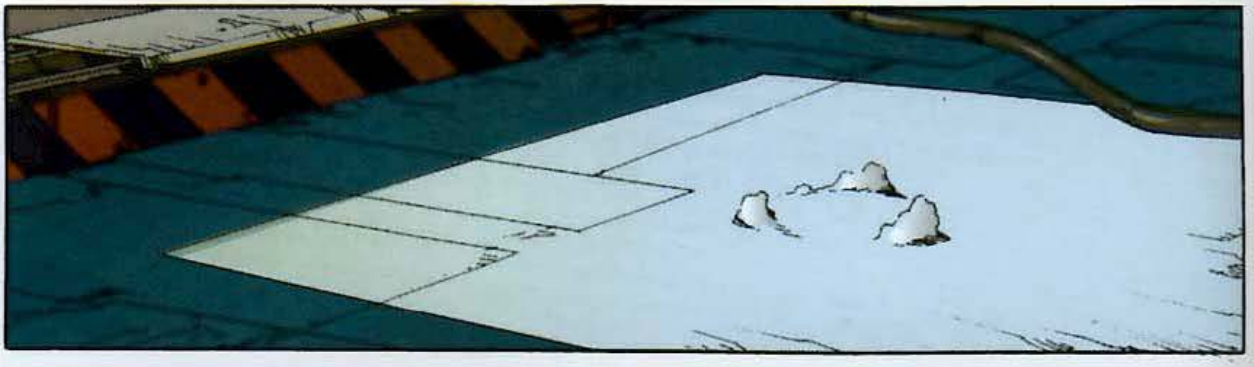

OTRA VEZ TÚ...
¿ DONDE ESTÁ KANEDA ?!
VIENE HACIA AQUÍ, Y TRAE CON ÉL A AKIRA...
AAH...
?!
.....

¿TE HA DADO OTRA VEZ VERDAD ?!

HEH...

HAHAHAHA!

TE DAS CUENTA...

...DE LO QUE LLEVO DENTRO

ESTO ES ENORME !
A ESTE PASO NO BAJAREMOS HASTA MAÑANA...
TÚ PREOCUPATE COMO VAS A SUBIR LUEGO CON ESE PAR DE PALILLOS QUE TIENES DE PIERNAS... JAJAJA !!
A TOMAR POR CULO !!
EHHH ?!
MIRAD !
¿QUE ES ESO?
UN ASCENSOR...
EL MANÁ DEL CIELO ! COMO AGUA EN EL DESIERTO ! UN ASCENSOR !!, CON LA PRISA QUE TENEMOS POR BAJAR !!

¿COMO SABES QUE FUNCIONA?

HEY, JOKER !

QUE ?!

DA UN EMPUJÓN
NI LO SUEÑES !!

HAHAHAHAHAHA
HAHAHAHAHA...

ME VAS A MATAR DE RISA !!

...DICIENDOME QUE ES COSA MIA...
...QUE DEBO CONTRO-LARME... CONTROLAR A AKIRA

ESA PUTA ME ENGAÑÓ Y YO PIQUÉ COMO UN PRIMO...

...Y TÚ HAS VENIDO A COSECHAR LO QUE ELLA SEMBRÓ !!

...A MIYAKO...
QUE LE DEN POR EL SACO...

AAHH

AIEEI

KA...KANEDAAA...

AUGH!

AYUDA...
...ME, POR...
...FAVOR !!!

YAAAAGH!

KABOOM

¿QUE DEMONIOS?

ZZAP
ZZAP
YIPEE!

KLOONG

GOONG

SE MUEVE ?!

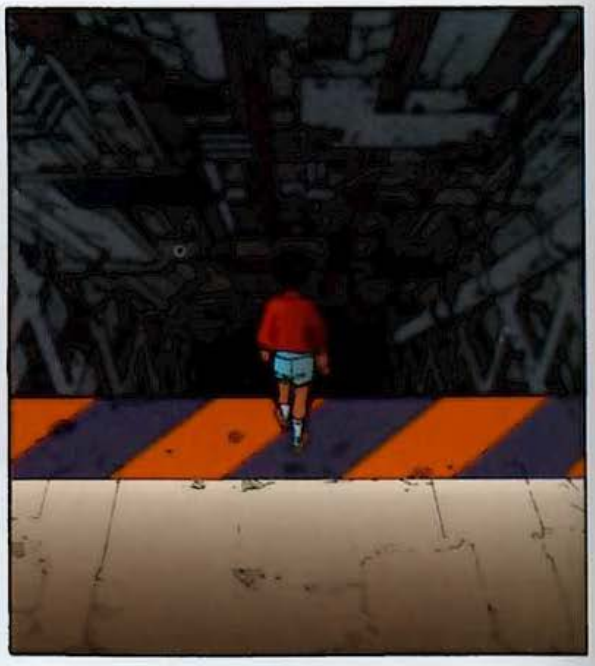

GONGONGONG

KRRMBLE

WHOM

TAK

EL ARMAZÓN DE SU EGO SE HA DESMORONADO ! AHORA DEBES USAR TODO TU PODER PARA PASAR AL ATAQUE !

!

MM... YA... KO...

GASP

OOOUUH!

OOOUUH!

OOOUUH!

OOOUUH!

KRRAK

SSSHHM

FWOOM

KRRUNK

RRNNRRM

MI...YA...KOOOO...

NO, TETSUO
PARA IR AL TEMPLO ANTES TENDRÁS QUE ACABAR CONMIGO !!

SNAP

KRASH

BOOM

!
GAAH
GLAAT
TAK
!

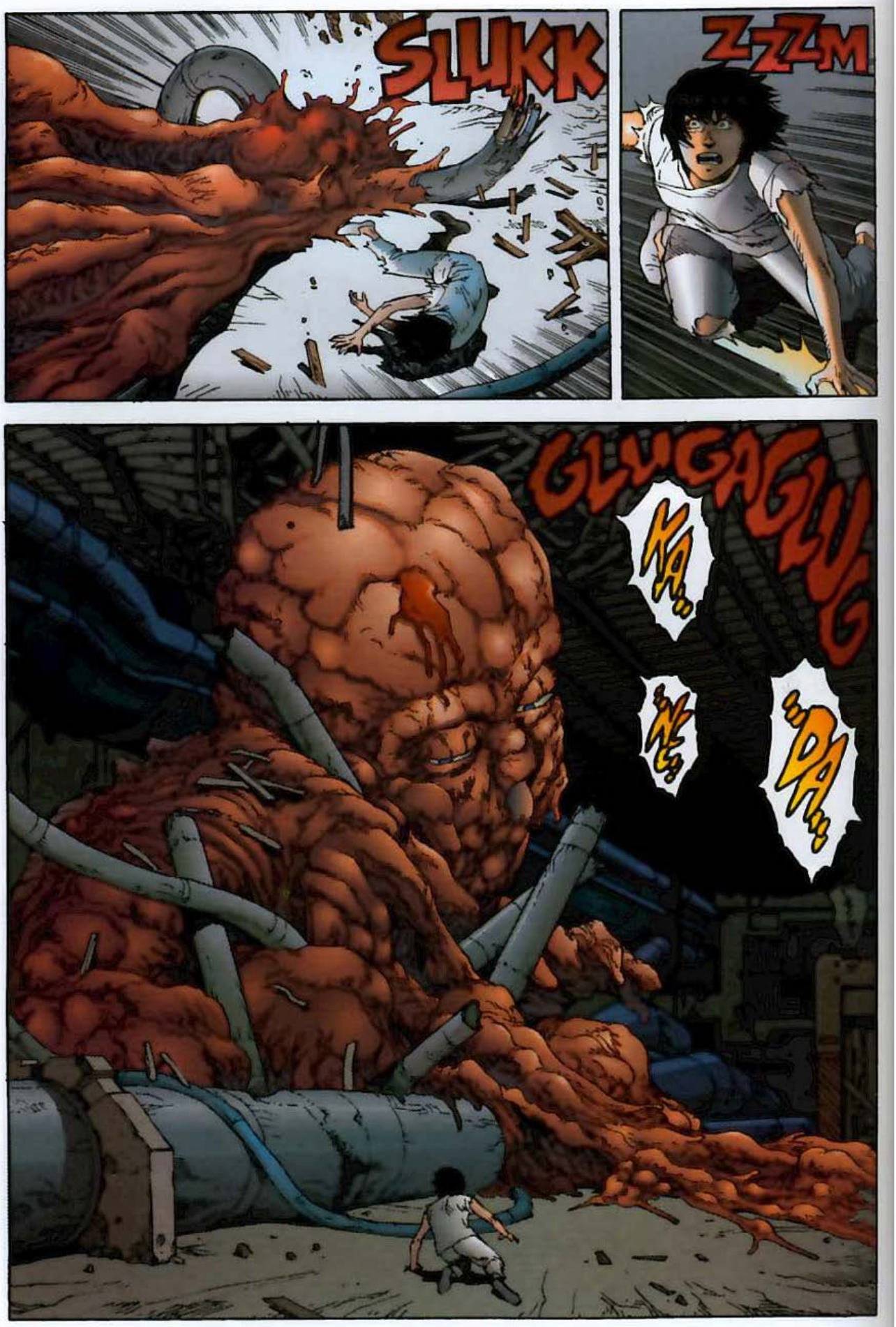
SLUKK
ZZZM
GLUGAGLUG
KA...
NE...
DA...

GONGONGONG

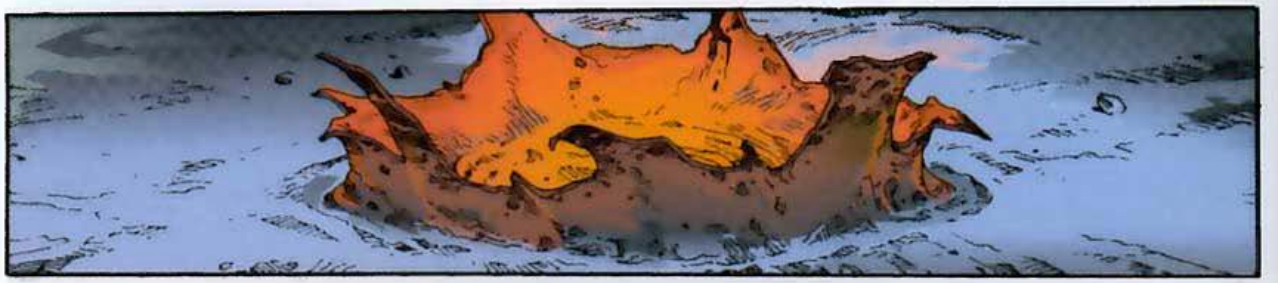

ESPERAD !!
NO ME DEJEIS !!

SPLUT

NO SOY DIGNO DE VISITRAR TU TUMBA, PERO...

YA CASI ESTAMOS

AAH!

HHMMM

CONCENTRAOS ! CONCENTRAD VUESTROS PODERES EN UNO DE LOS FOCOS SELECCIONADOS !!
HMMM
HWOOOO
POK
YEEEEEK!
POW

CASI HEMOS LLEGADO...

GONGONG

KOONG

THOP

OO-OOH...

NOO ...?!

ESTO NO SE ACABA NUNCA !

NO ! ME NIEGO A ACEPTARLO

CHUPATE ESTA MONSTRUOOOO !!
BUDDABUDDA
POM
POM
POM
¡UGHK!
¿ME LO HE CARGADO...?!

¡GLAAUGH!
¡GLAAUGH!
¡GLAAUGH!

¡GLAAUGH!

MIERDA !
ESTÁ CONECTADO A TETSUO...! INFLUENCIADO POR ESE MONSTRUO !!
PERO...¿DE QUE HABLAS...?

RYU !, LLEVATE A AKIRA LEJOS DE AQUI...

PERO ANTES...

LLEVATE ESTO,LO PUEDES NECESITAR

SMAK

BUDDA
BUDD
THOP
THOP
THOP
TAK TAK TAK
...KA...
...NE...
...DAAAA...

AAAHH...
.....
!
...AHHN...
...AIEEEE...

¿QUE LE ESTÁ PASANDO ?!
CREO QUE SE ESTÁ MURIENDO !

TETSUO...

KA...
...NE...

TETSUO... TU...
TÚ... ERES TÚ ?!

POR FAVOR...
KANEDA

APAR-TATE !!
VOY A ACABAR CON ÉL !!

...YO...
.....
...YO...

YO ME...
...ME MUERO !

KANEDAA!

TETSUO!

!

EHH ?!

EL PODER...

EL PODER...
...REGRESA COMO UNA OLA INMENSA!!!

YAAUUGH!

SLUKK

MIERDA !

KEI !!
¿DONDE ESTÁS?

HAS MATADO A KANEDA !!

DETENTE JOKER !!

OH-OOUHH...
GONGONGS

DEBES ENCONTRAR A AKIRA
...Y LLEVARTELO MUY LEJOS !!!

KRAAAK

CLICK
OKAY ! ESTO MARCHA
ONGONG
GO GO GO
GOONG
GONGONGONG
OOOOUUUUH...

GASP

KANEDAAA!
BUDDABUDDA

KEEEII !!

KEI !
CHIYOKO !

¿ESTÁS BIEN?
EUH...
EUH...

SPOK

NOOo !
RRRM

HEEE!

VAMOOOS !!

EL SUELO SE HUNDE !! HEMOS DE ALCANZAR EL MONTACARGAS !!

...Y KANEDA ?!

SE LO HA TRAGADO, ESE BICHO SE LO HA TRAGADO ENTERO !!

KONGONG
CORRED !!

KONGGONG

GONGONG

KONG KONG KONG

KONG KONGONGONG

KA
KONG

THONNG

MIERDA ...!

ARRRGH

OOOOH...

OOH...OOOOH...

ES AKIRA !!

TODAVÍA NO HEMOS ACABADO CON TETSUO !!

Y AÚN NO ESTAMOS LISTOS...!!

LOS PODERES DE AMBOS RESUENAN CON ENERGIA POSITIVA ! COMBINADOS CON LA POLARIDAD NEGATIVA ...!!
ESTAS DOS FUERZAS HARÁN SALTAR ESTE MUNDO EN PEDAZOS !!

OOOH...
OOUHH...

оооиин...
оиин...
онн...

онин...

QUE...?!
¿QUE ESTÁS HACIENDO ?!

NO....

DETENTE !!

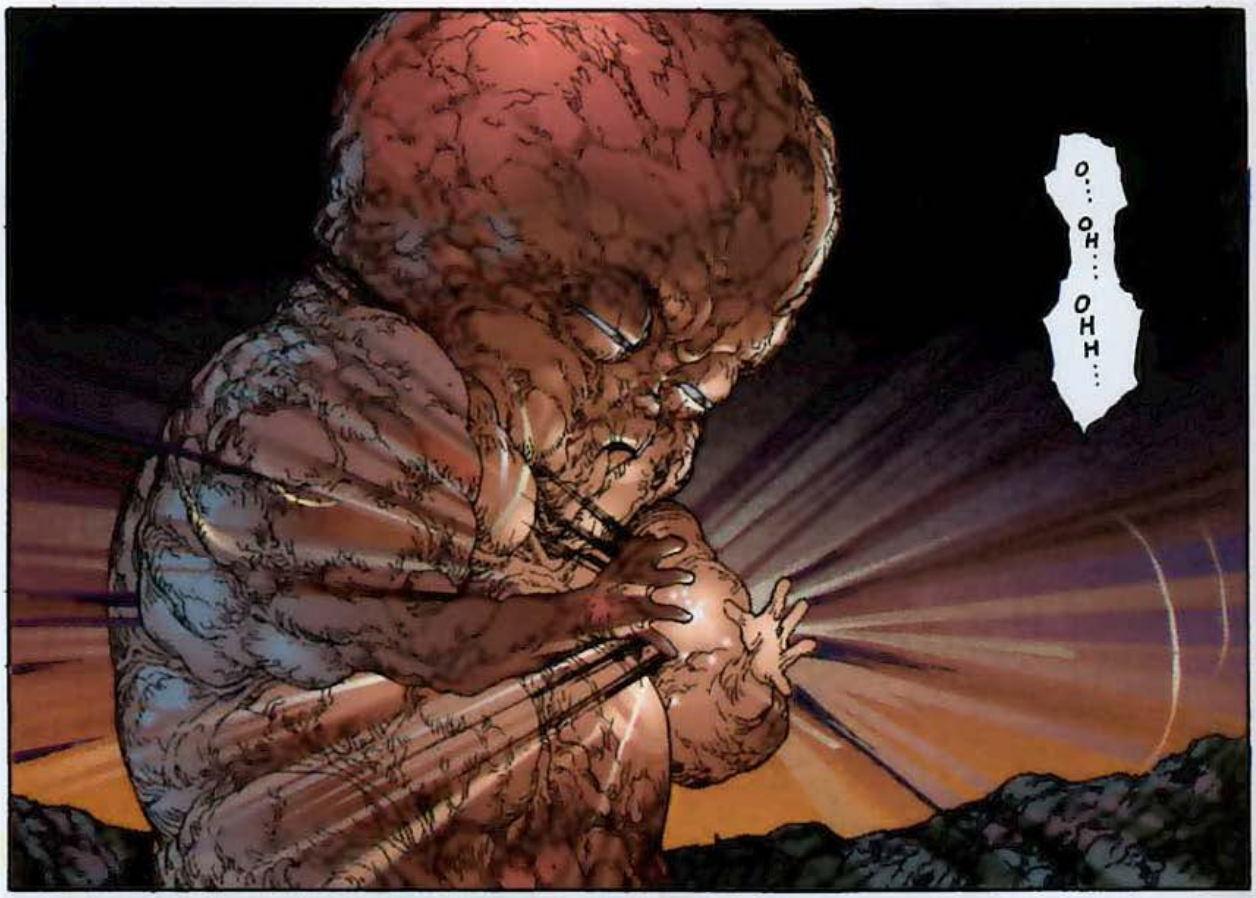
O... OH... OHH...

DETENTE O DISPARO !!

OOHHHH... OOHHHH...

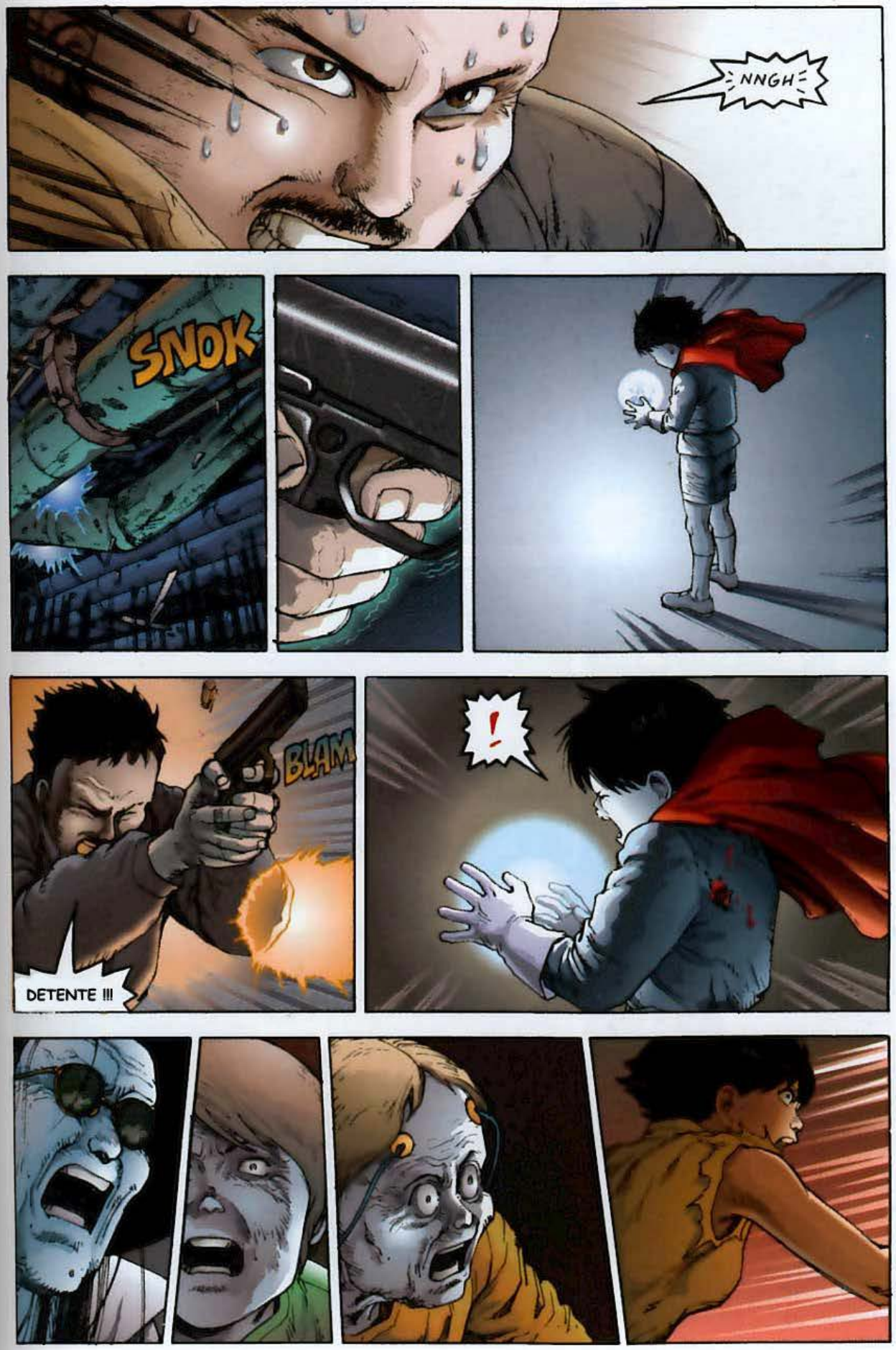
NNGH
SNOK
BLAM
DETENTE !!!
!

KRRAK
AAAAHHH--!

RRUMBLE
KRASH

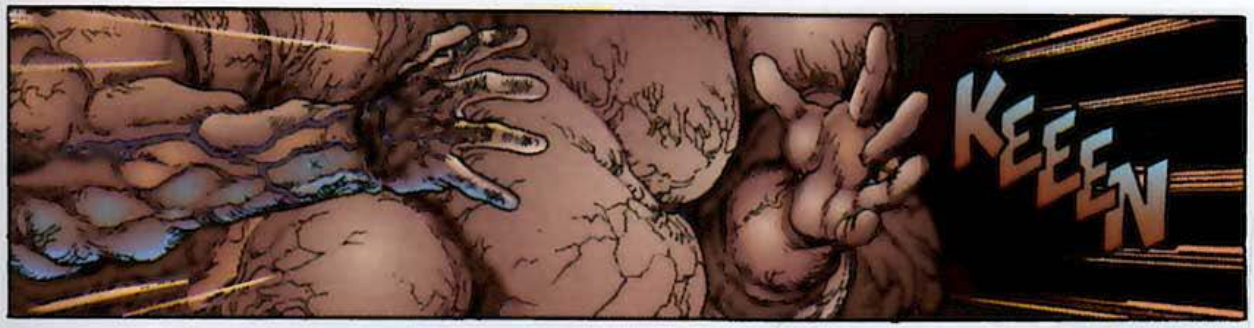
KEEEEN

AKIRA !!!

¿QUE...HA... PASADO?

ME VOY ! NECESITA MI AYUDA !
Y LA MIA !

?
?

PERO... SI OS ACERCAIS DEMASIADO A TETSUO...
...LOS DOS VAIS A...
NO PODEMOS ESPERAR !!!
PERO...

OHH !

HMMM ?!

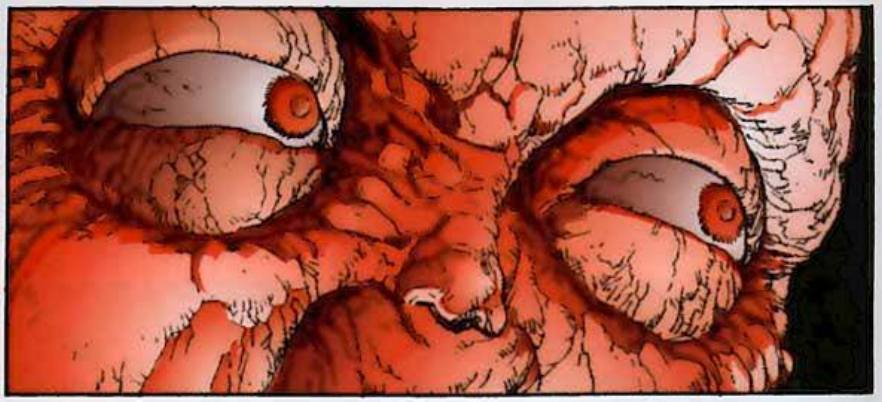

ESTÁ MIRANDO HACIA AQUI...

QUE ?!

VIENE A POR NOSOTROS !!!

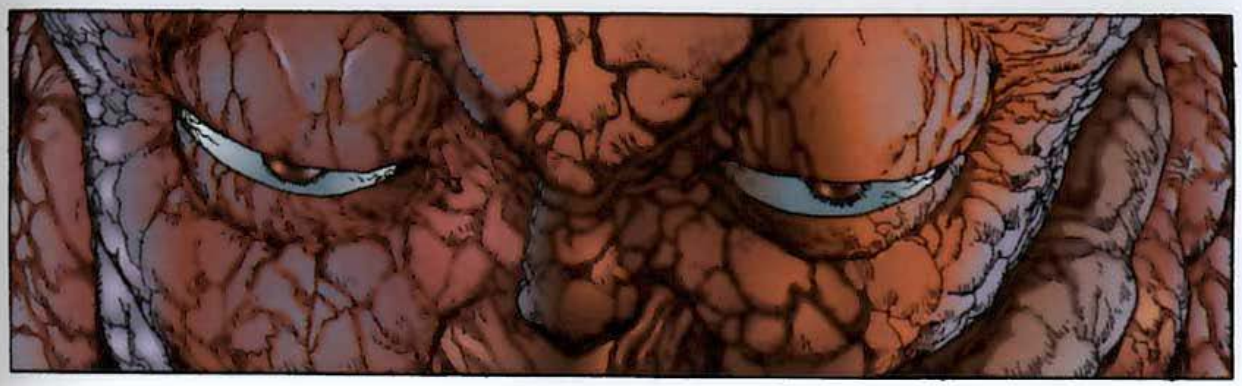

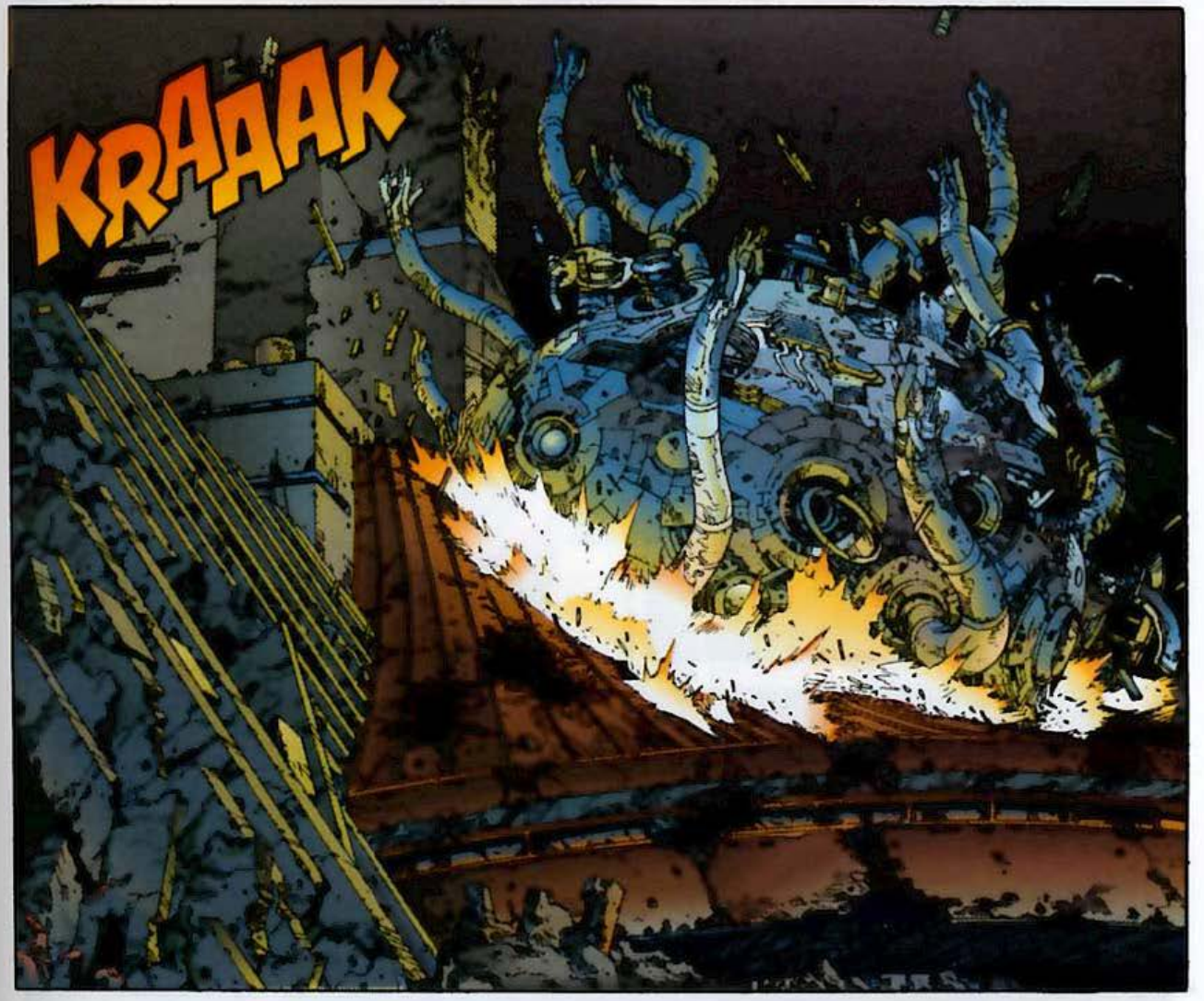
KRAAAK

KRAAAK
AAARGH!

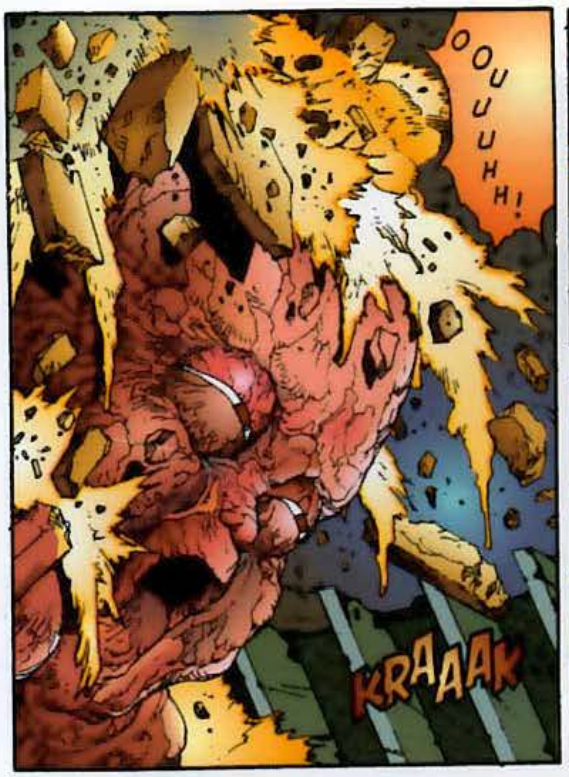
OOUUUHH!
KRAAAK

AAÏÏÏEEE!

KRAAAK

EL PODER DE AKIRA HA PERDIDO SU FOCO... TETSUO YA NO PUEDE CONTAR CON ÉL...
...TETSUO SE ARRASTRARÁ HASTA AQUI, SOMOS SU ÚNICA POSIBLIBILIDAD

EN BUSCA DE LA LUZ COMO UNA POLILLA EN LAS TINIEBLAS...

ID !!
ID AL ENCUENTRO DE AKIRA !!

PERO...¿Y TÚ NUMERO 19 ?!

NOSOTROS NOS QUEDAREMOS PARA ENCARGARNOS DE TETSUO ! ACABAREMOS CON ÉL !

PERO PASE LO QUE PASE...
...TENEIS QUE LIBERAR A AKIRA DE SU PODER !!

NOSOTROS PODEMOS FALLAR, PERO VOSOTROS NO !!

RRRMMM
OOOUUUHHH...

RRAK
YA ESTÁ AQUI !

KRUN

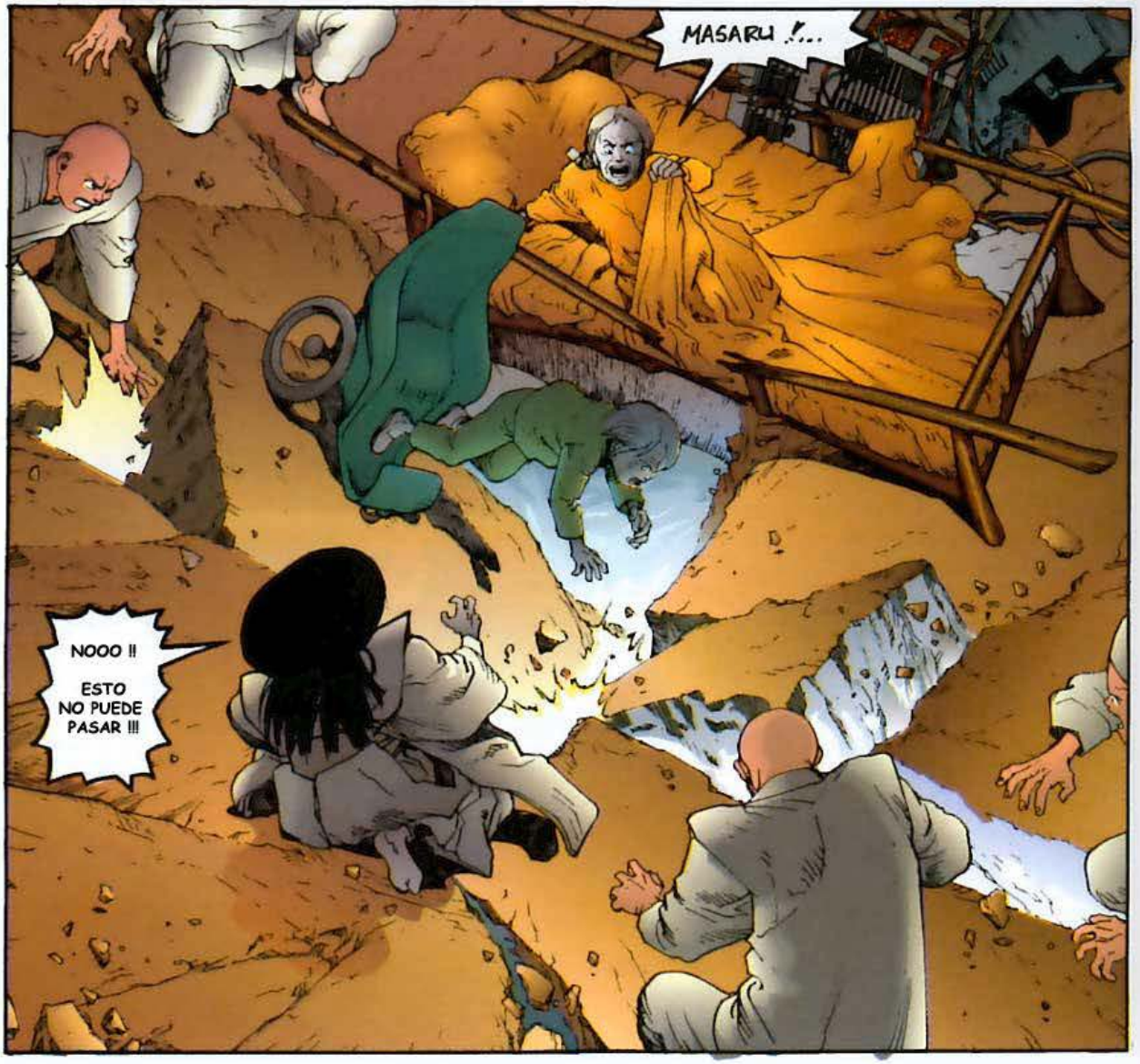
MASARU !...
NOOO !!
ESTO NO PUEDE PASAR !!!

SSHHM

R-RRR-RR

NUMERO 27 !...

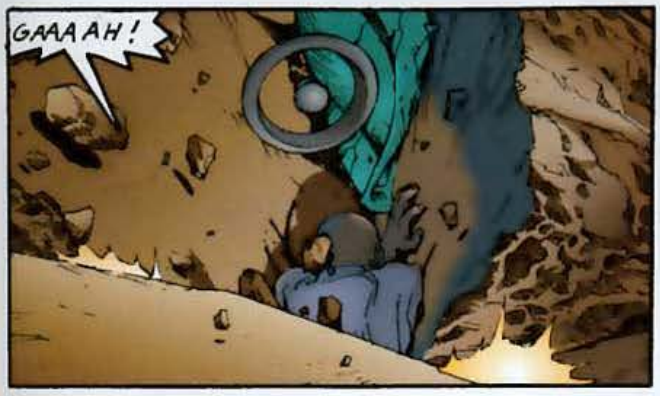
GAAAAH !

...MMH...

MASARU !...

NO ES GRABE !!
UNA LIGERA CONMOCIÓN !

GONGONGO
KEEEII !!
¿DONDE ESTÁS?
KONGONNG
GONGONGO
JODO !!
MIRAD ! UNA ESCALERA !!
COMO SI NO BASTARA CON LA SUBIDA...
...SE NOS CAE ENCIMA UN MONTÓN DE MIERDA !!

PUES SI QUE ESTÁ LEJOS LA DICHOSA SALIDA...
LO QUE CANSA TREPAR POR AQUI...
POR AQUI DEBE HABER UN CONDUCTO QUE LLEVA A LAS ALCANTARILLAS PRINCIPALES DE NEO-TOKIO...

PUES VAMOS ALLA...

SUBIENDO TANTAS ESCALERAS ME HAGO POLVO LOS PIES...

HABRA QUE SUBIR TARDE O TEMPRANO...

EHH ...?!

PERO...¿QUE PASA KEI?

TENGO QUE IRME

¿IRTE?!
¿A DONDE...?!

A POR TETSUO...

HMMMM

KEI !!
ESPERA !!

rattle
rattle

AHH!...

suff

Shff

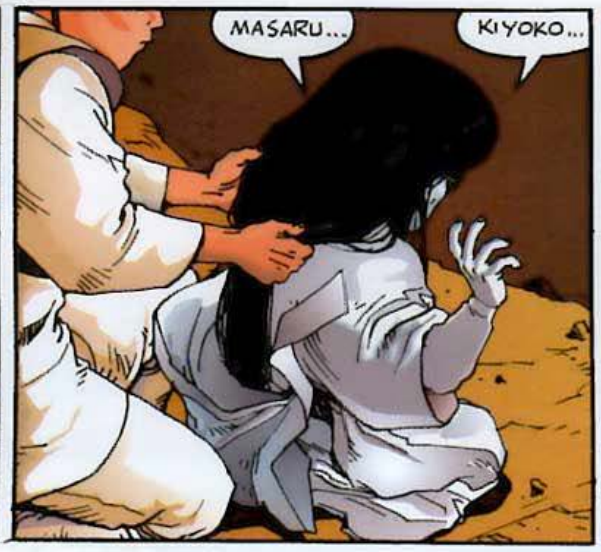
MASARU...
KIYOKO...

CUIDAD DE AKIRA, CONFIO EN VOSOTROS...

ADIOS...

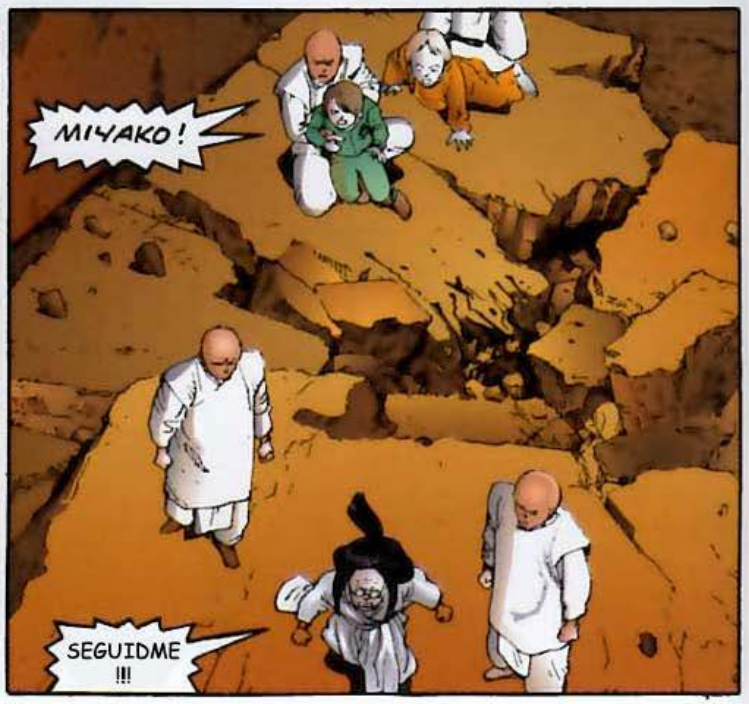
MIYAKO!
SEGUIDME !!!

¿COMO VA LA EVACUACIÓN DE LOS HERIDOS ?
HEMOS TERMINADO DE VACIAR EL ALA OCCIDENTAL !!

AQUI ESTÁ !!

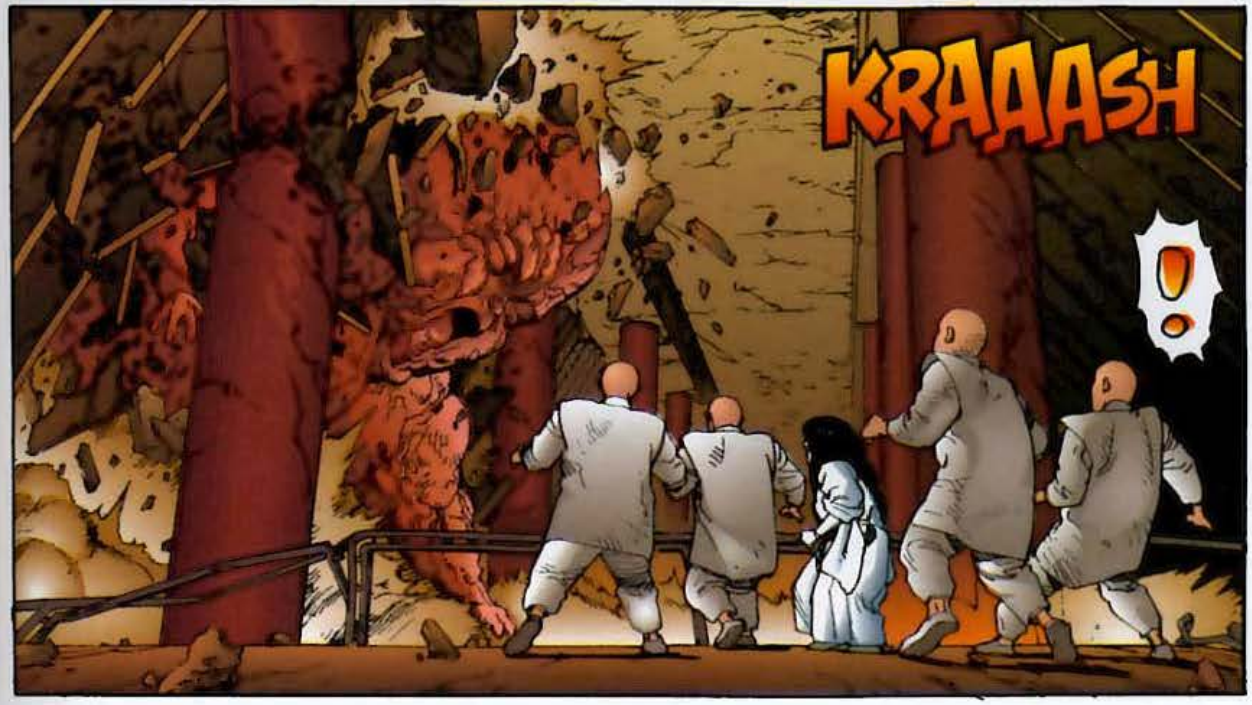
KRAAASH
!

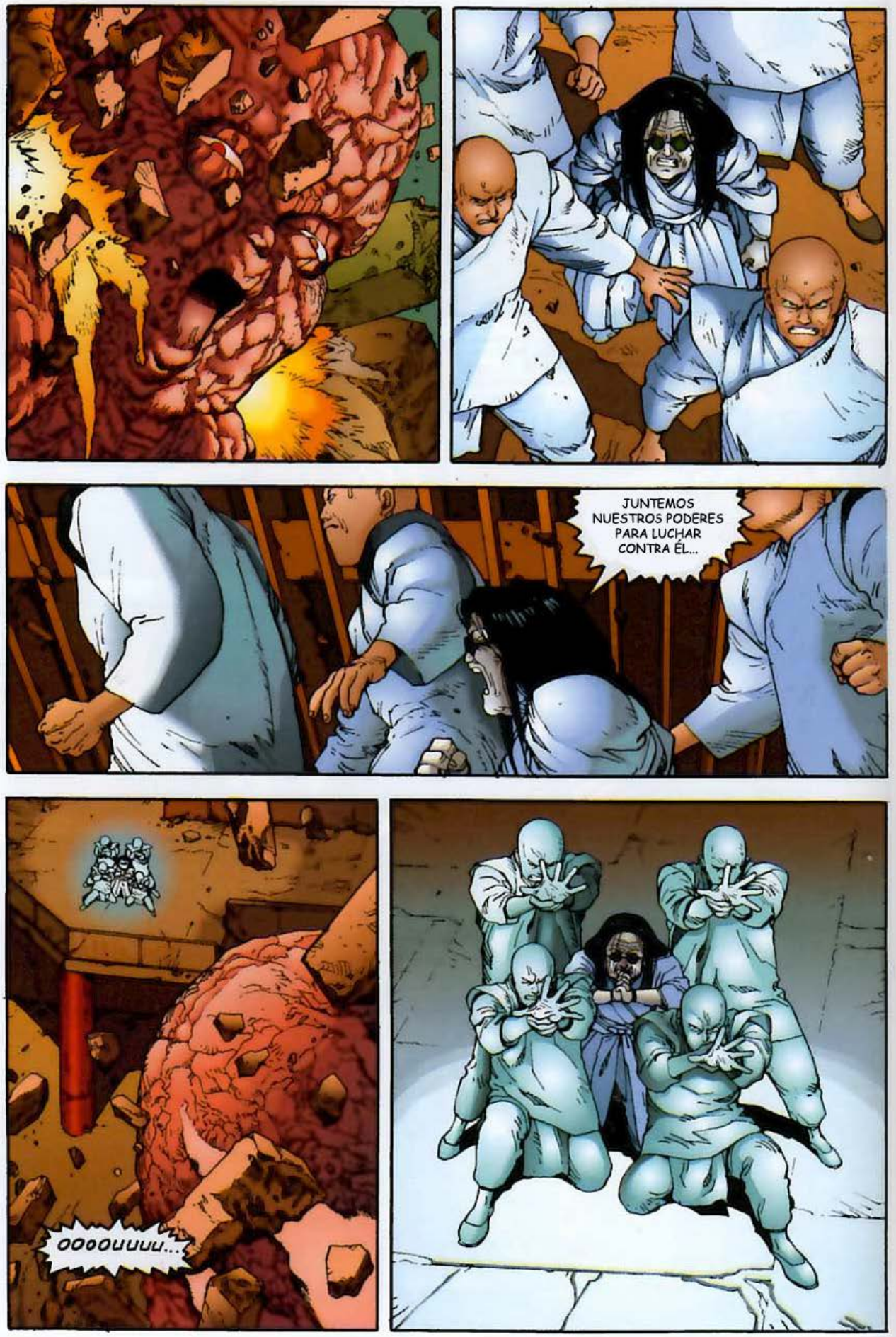
JUNTEMOS NUESTROS PODERES PARA LUCHAR CONTRA ÉL...
OOOOUUUU...

RUMBLE
RUMBLE

HAAAAAH!

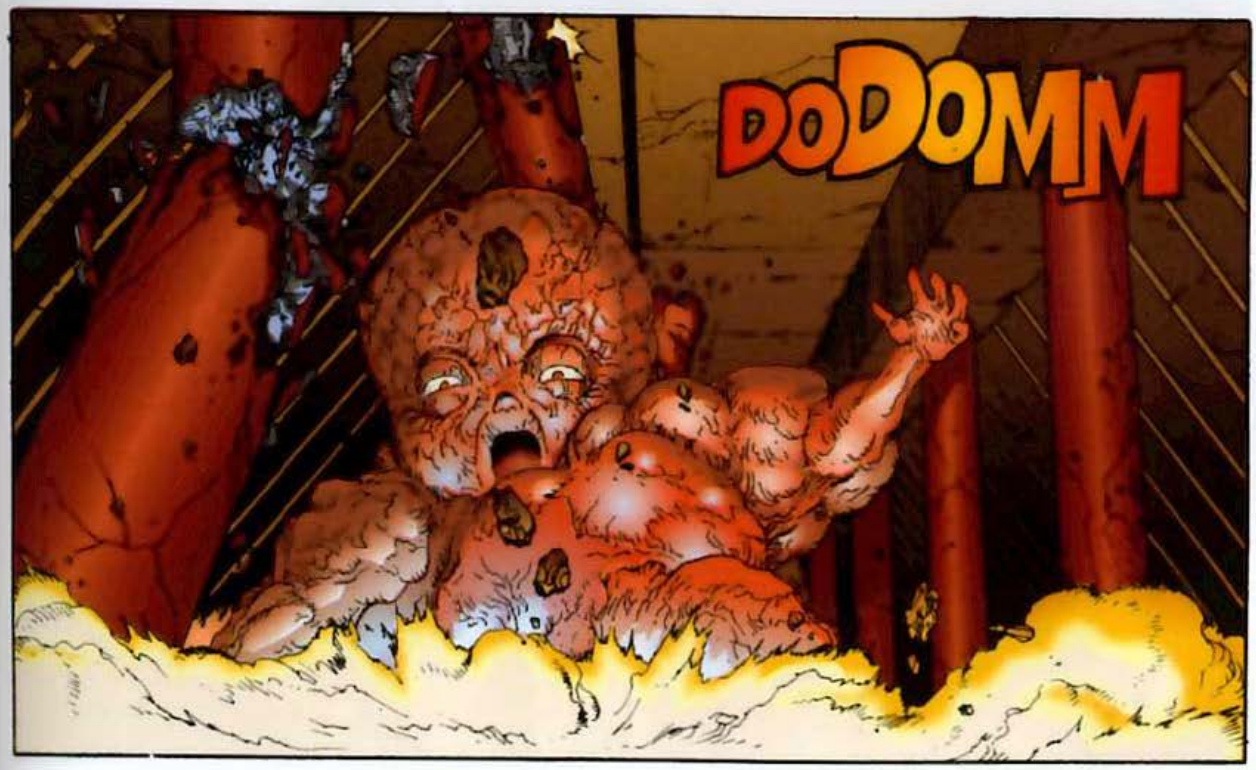
DODOMM

VINO AQUI BUSCANDO AYUDA ..PERO AHORA QUE LE HEMOS DESENGAÑADO PUEDE VOLVERSE LOCO DE RABIA ...

KRASH

AHORA QUE NOS SABE ENEMIGOS TROCARÁ SU PODER EN FURIA Y ODIO !!!

LO QUE HEMOS DE CONTROLAR EN SU FURIA !! DEJAD QUE ALIMENTE SU PODER Y LO CANALICE COMO QUIERA !!

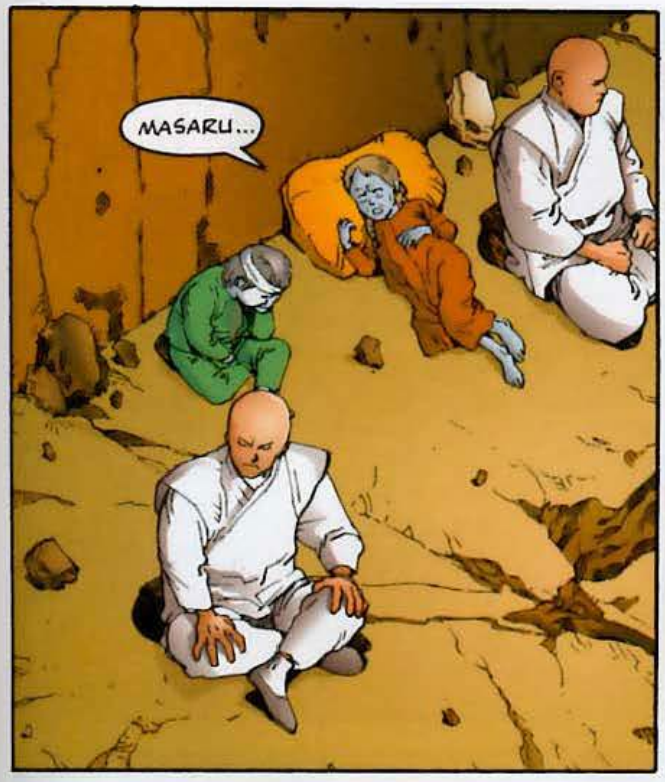
MASARU...

¿ESTÁS MEJOR?

LO ESTOY...

NO QUEDA MUCHO TIEMPO...

LO SE...

!

¡GASP!

OOOUUU...
KRAAAK

UNID VUESTRAS MENTES...

..Y QUE FLUYA LA ENERGIA LIBRE DE TRABAS !!

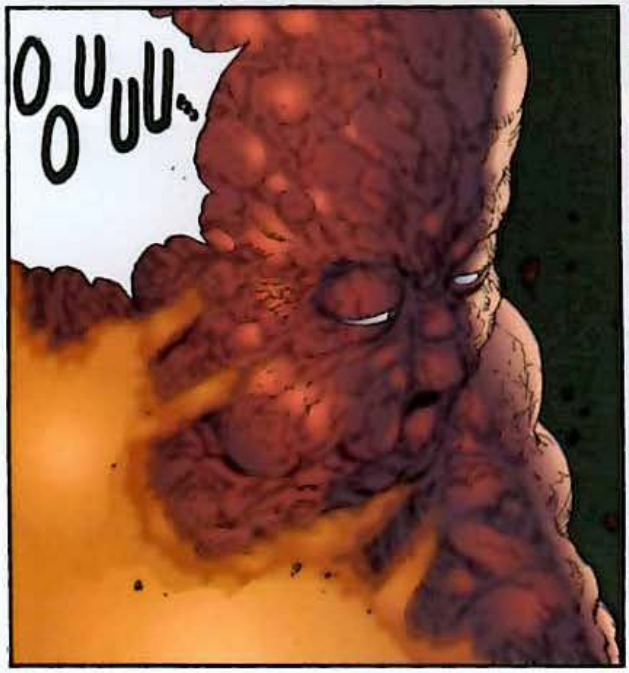
OOUUU...

KRAK

SNAP

DUMDUMDUMDUM

DUM
DUM DUM

OH!...
BAM

AAUGH!...

CONCEN-
TRAOS!

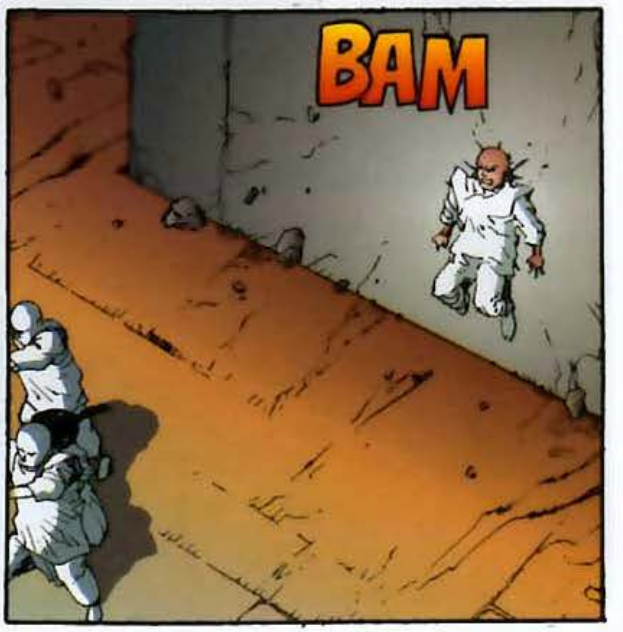
BAM

!
SHUK

TAK

MIRAD !!
?!

AHORA GOLPEAD SU BRAZO IZQUIERDO !!

HA!!

!
THUD

ALTO !!

KANEDA ESTÁ DENTRO DE ÉL !!

GLUK

AHORA AL PECHO !!

!
ZZUK

FLUBB

VUELVE A LA CARGA !

!

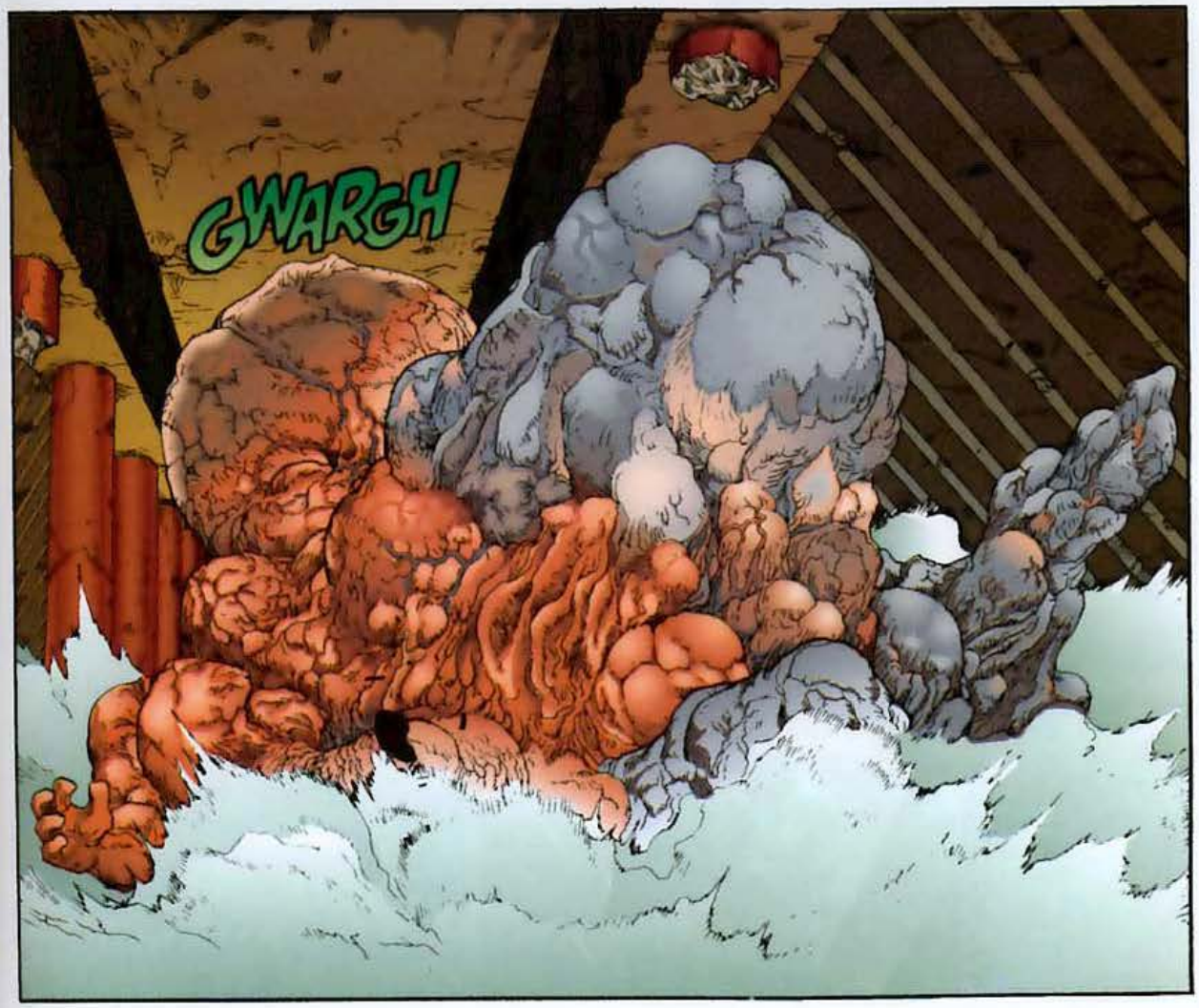
GWARGH

BOOOM

¿QUE ESTÁ PASANDO EN EL TEMPLO ?!
LADY MIYAKO !

HEMOS DE AGUANTAR HASTA EL FINAL !!

KRASH
AÏEEE !

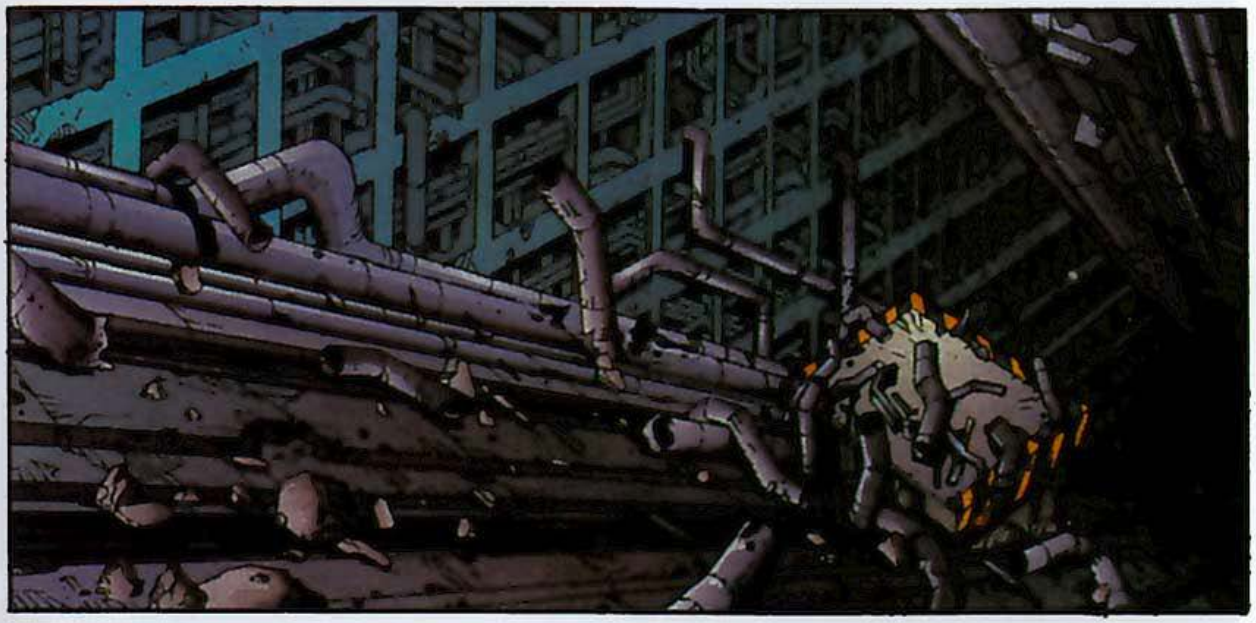

AKIRA...

...KI...

...KI...YO...KO...

AKIRA ! ESTÁS VIVO !

MASARU...

¿PUEDES OIRNOS AKIRA? ¿PUEDES OIRNOS VERDAD?

¿COMO ESTÁ TAKASHI? ¿...Y LOS OTROS?
ESTÁN TODOS BIEN...

NOSOTROS SIEMPRE ESTAREMOS JUNTOS...

¿PUEDES USAR EL PODER...?

AKIRA...

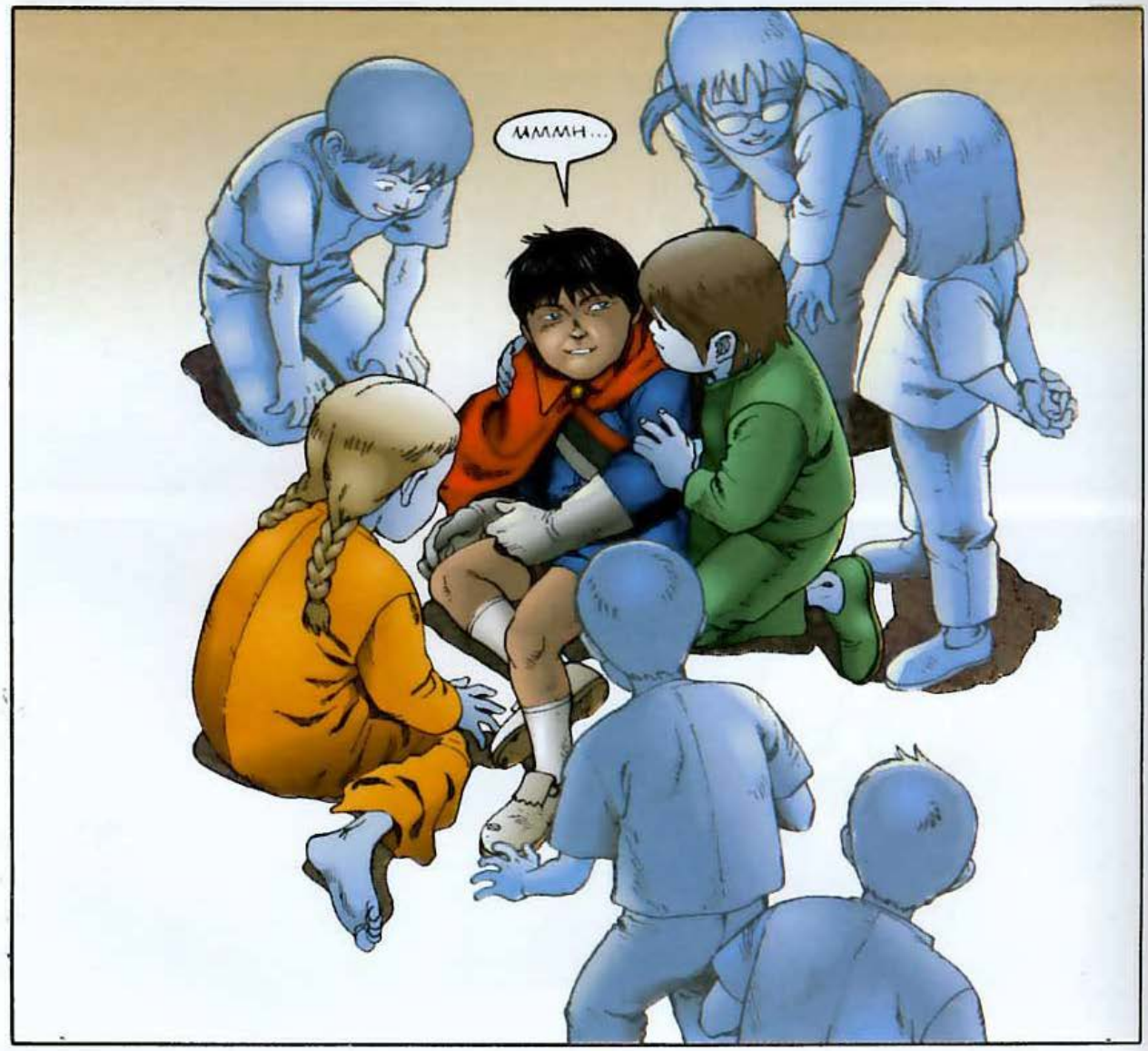
MMMH...

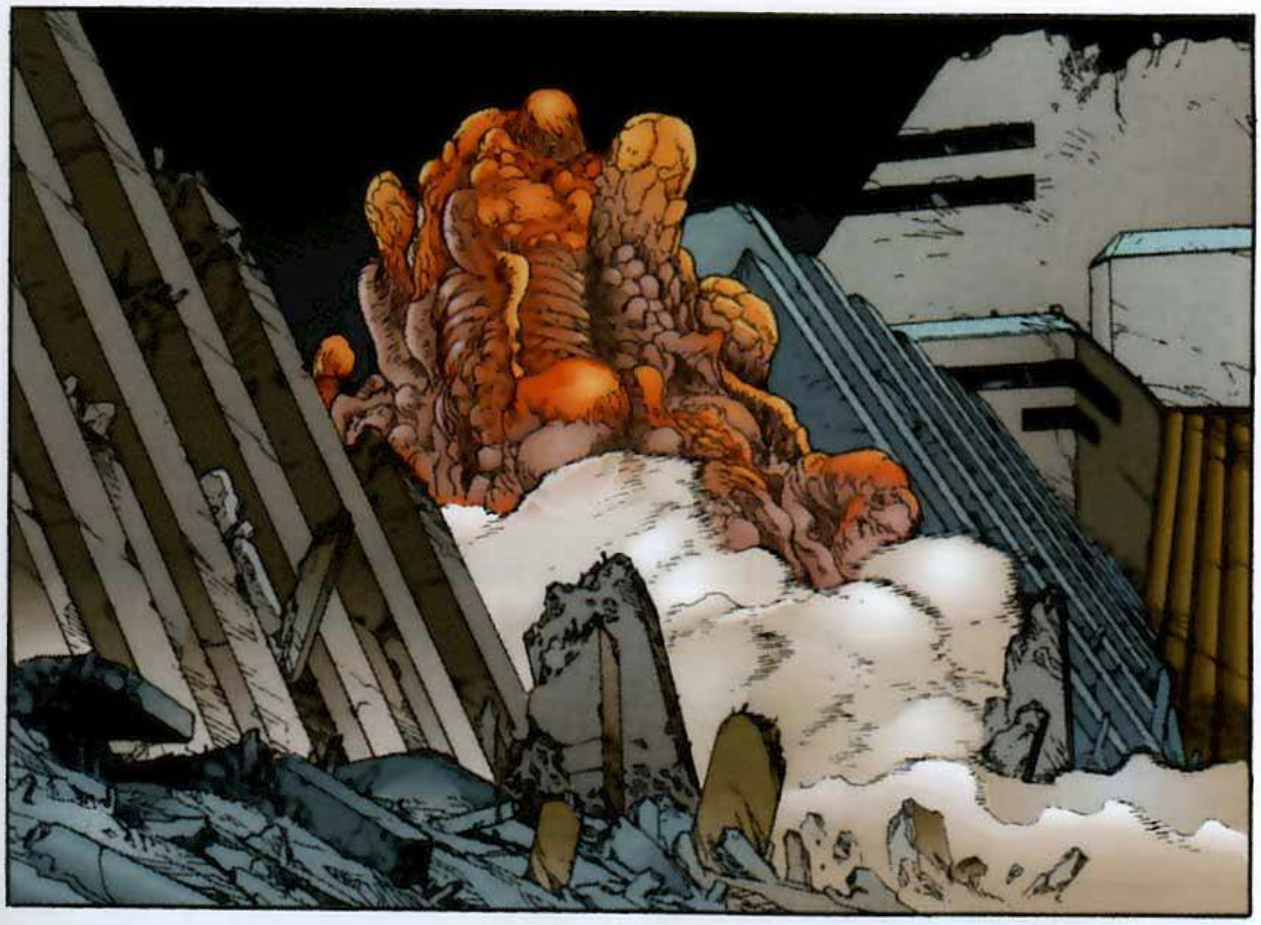

HAAN!!!

THAM

PIERDO EL PODER...

KEEEIII!

LA BESTIA NO PUEDE CONSERVAR SU FORMA HUMANA...
TAK
!
LADY MIYAKO!
NO TE PREOCUPES POR MI KEI !, ESCUCHA !
UN EMPUJON FINAL BASTARÍA PARA ELIMINARLO !!
PERO NUESTROS PODERES SE HAN AGOTADO !
SOLO...
SOLO NOS QUEDA EL TUYO !!
...Y TÚ HAS DE ACABAR CON ÉL !!

KRASH

SI NOS SERVIMOS DE TI TODAVIA PODEMOS VENCER !

...COMPRENDO...

VE PUES !!

ZZZM

...Y QUE SEA LO QUE TENGA QUE SER !!

OOOUUU...

BA
BOOOM

OOOOUU!

FOOOM

BADOOOM

RUMMBLE
YAAUGH!

AÚN... NO...

...MORIR AHORA..

...SERÍA DE COBARDES !

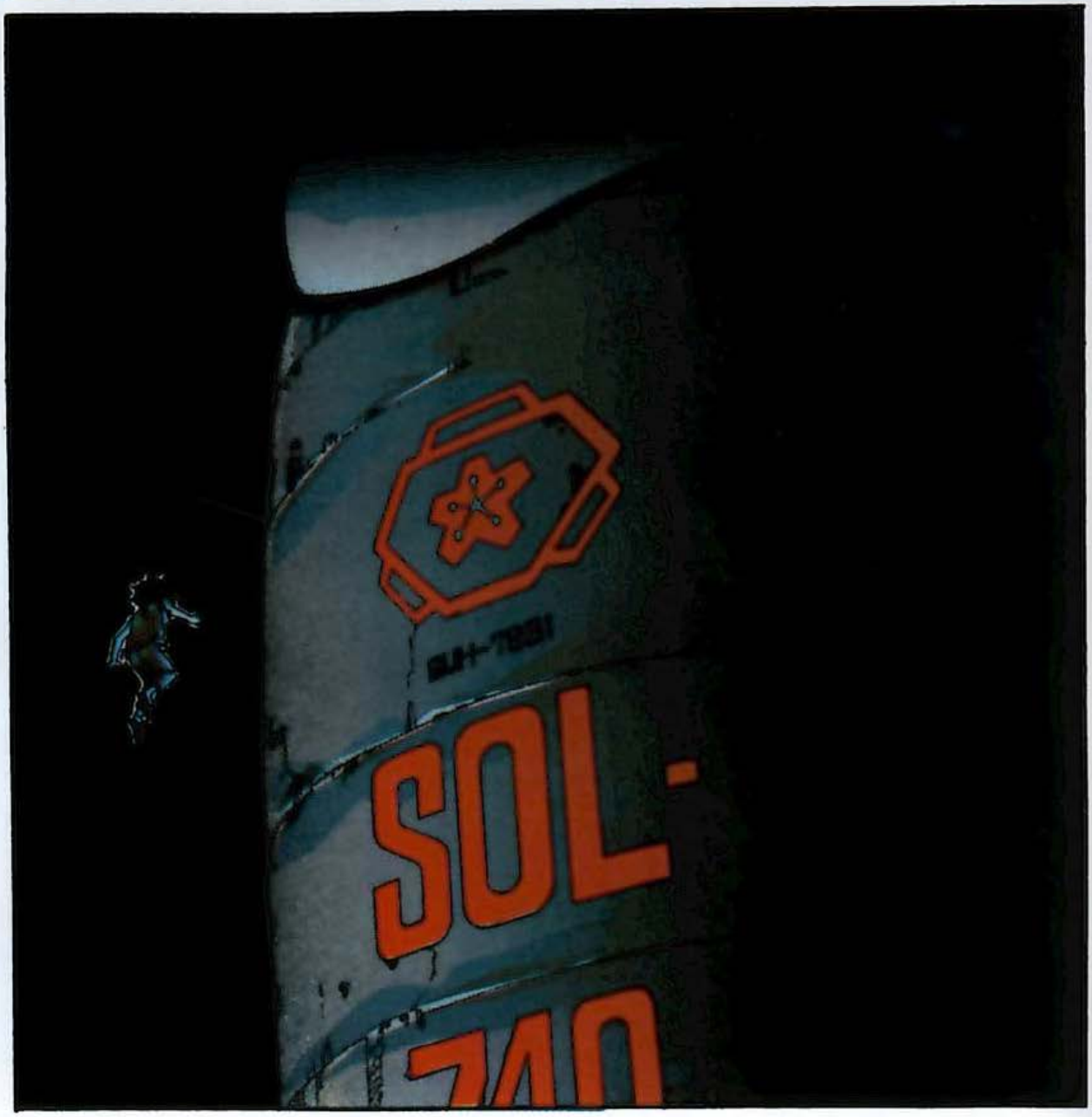
SOL-
340

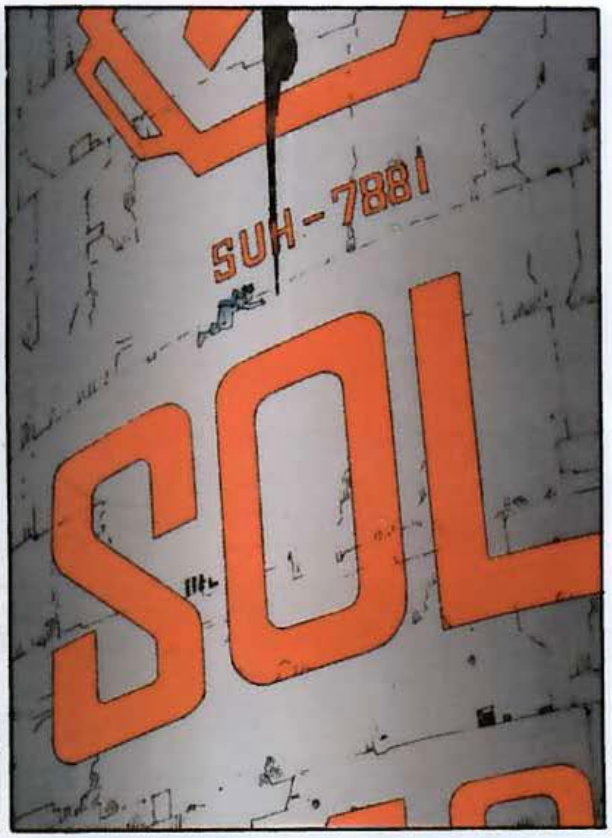
SUH-7881
SOL

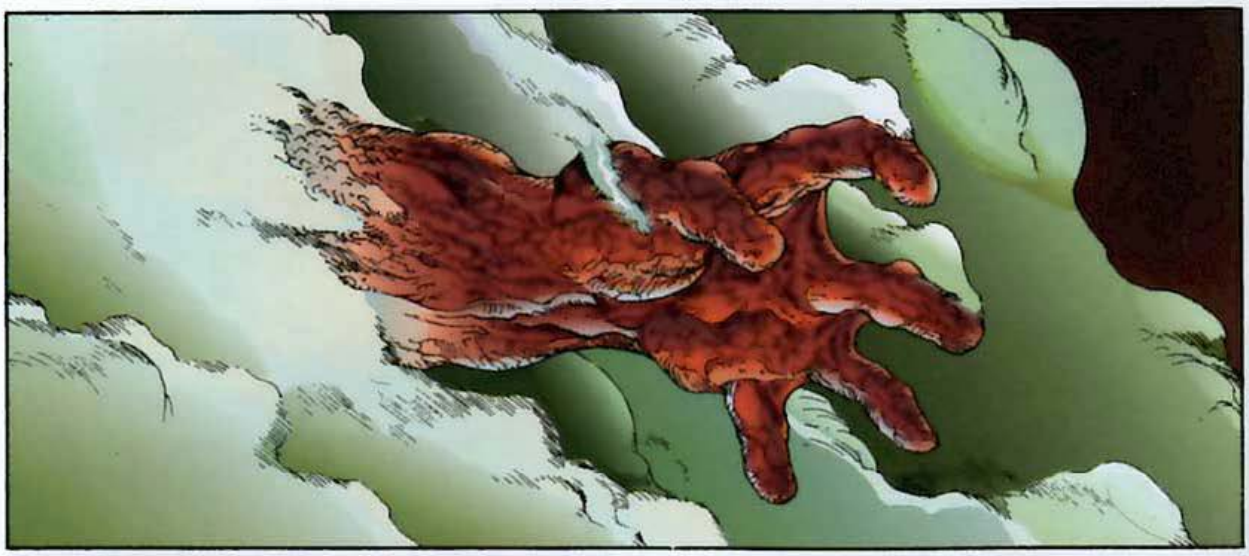

¿A QUE ESPERAS? ME TIENES DELANTE DE TI

HAH!
BWASH

OOGUB

GLUP

HAHAHAHAHAH!
GLIK!
GLUGK

THOP

..SA...KA...KI...

WHUD

SSSHF

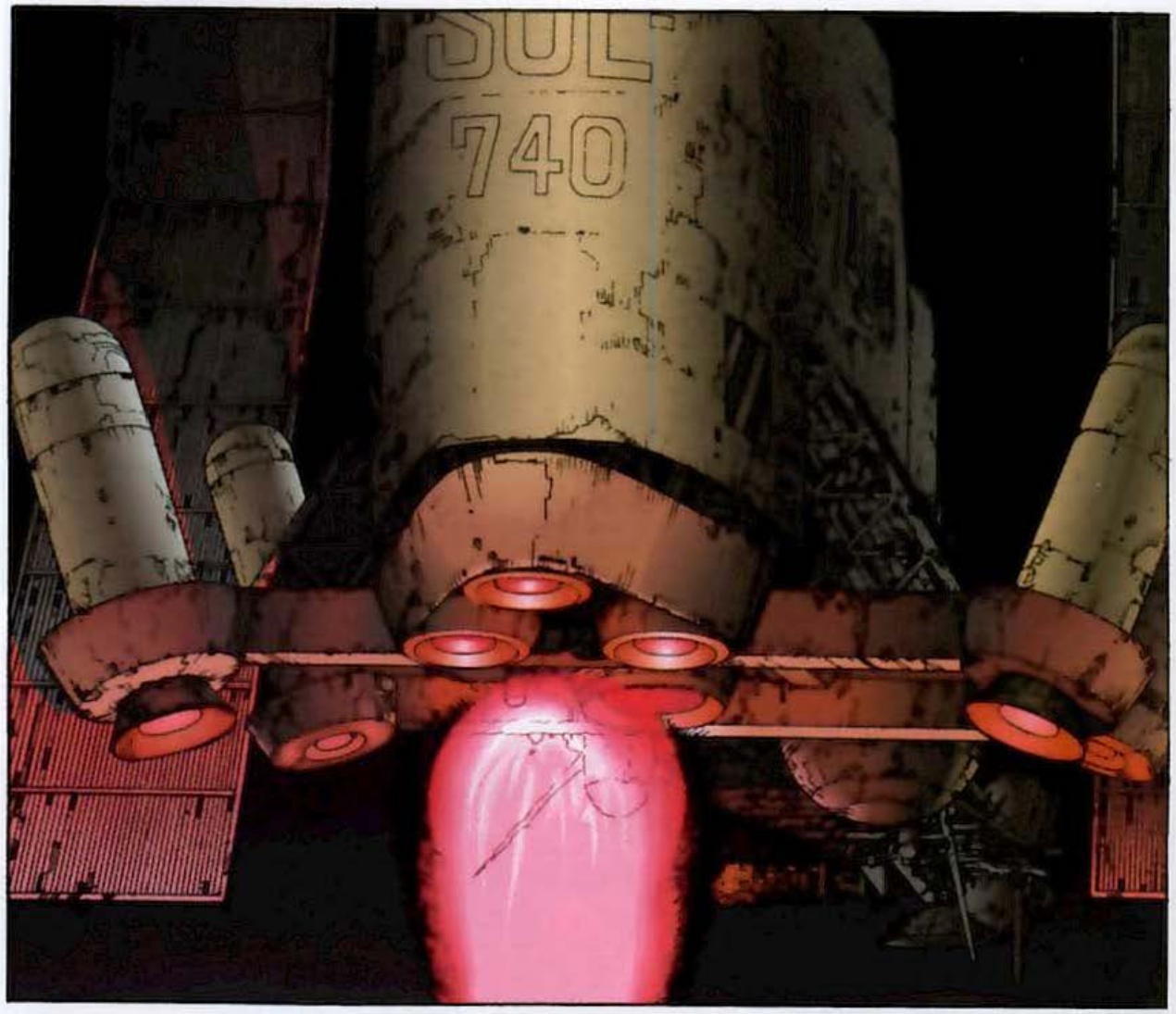
SUL
740

SSSS

OOOUUU!
...KEI...
..DIRIGELO HACIA MI...
...CUANDO LLEGUES...
...A DONDE ESTOY...
...DISPARA !!

NO QUIERO DESTRUIR SU TEMPO...!!

NO TE PREOCUPES POR ESO !

HAZ LO QUE TE PIDO !!

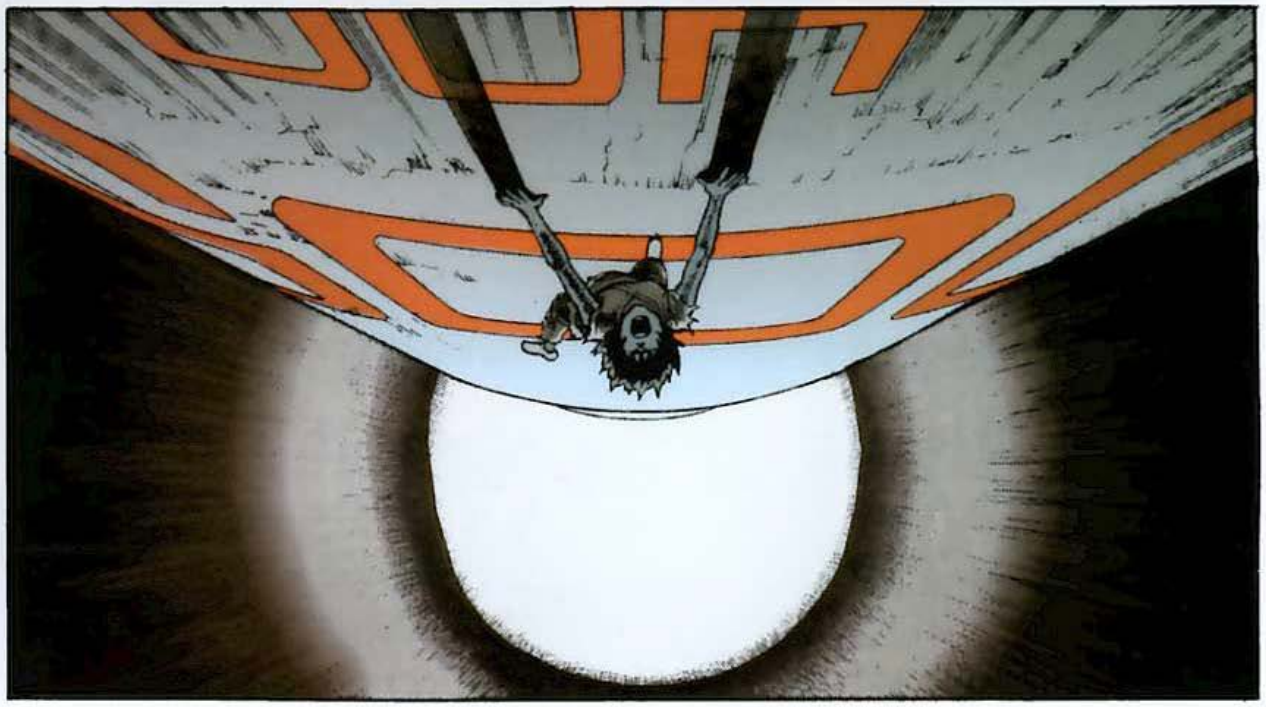

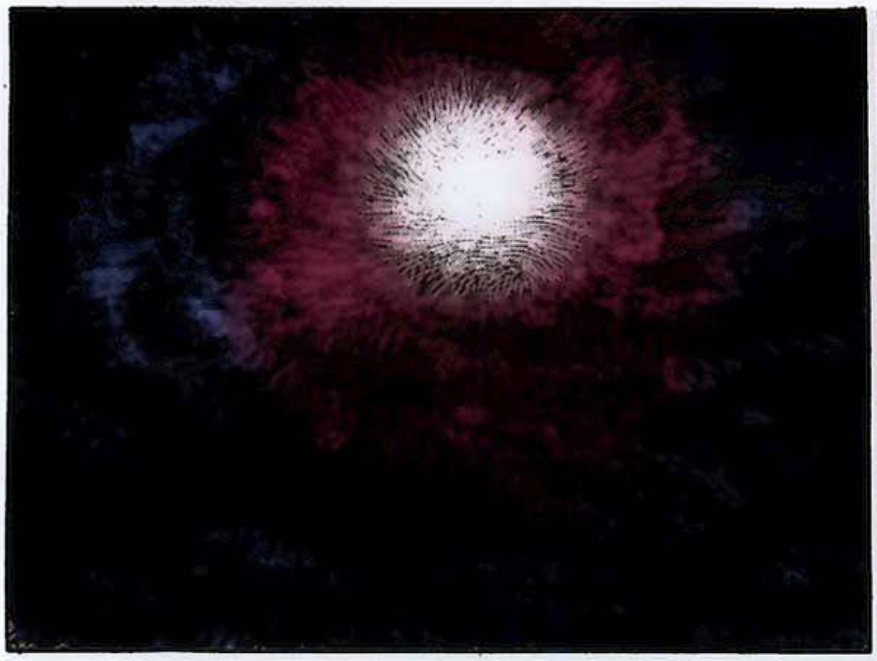

¿QUE ES ESA LUZA EN EL CIELO?
ALGO SE ACERCA MUY DEPRISA !

¡nnnooo!

SE NOS HECHA ENCIMA !

KRAAAK

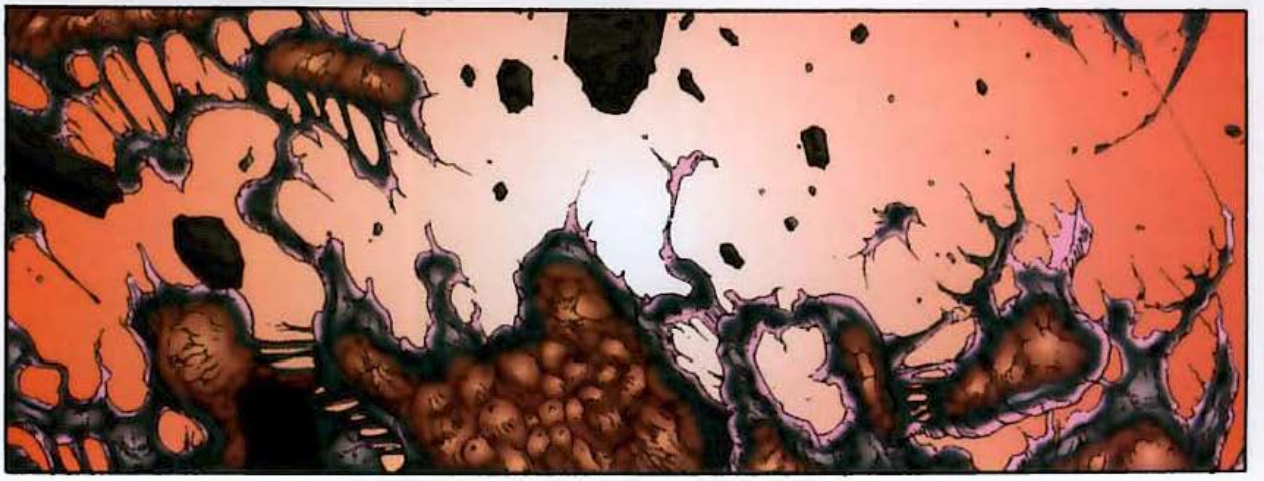

PERO... ¿QUE...QUE ES ESO?

¿QUE ES ESE RESPLANDOR?

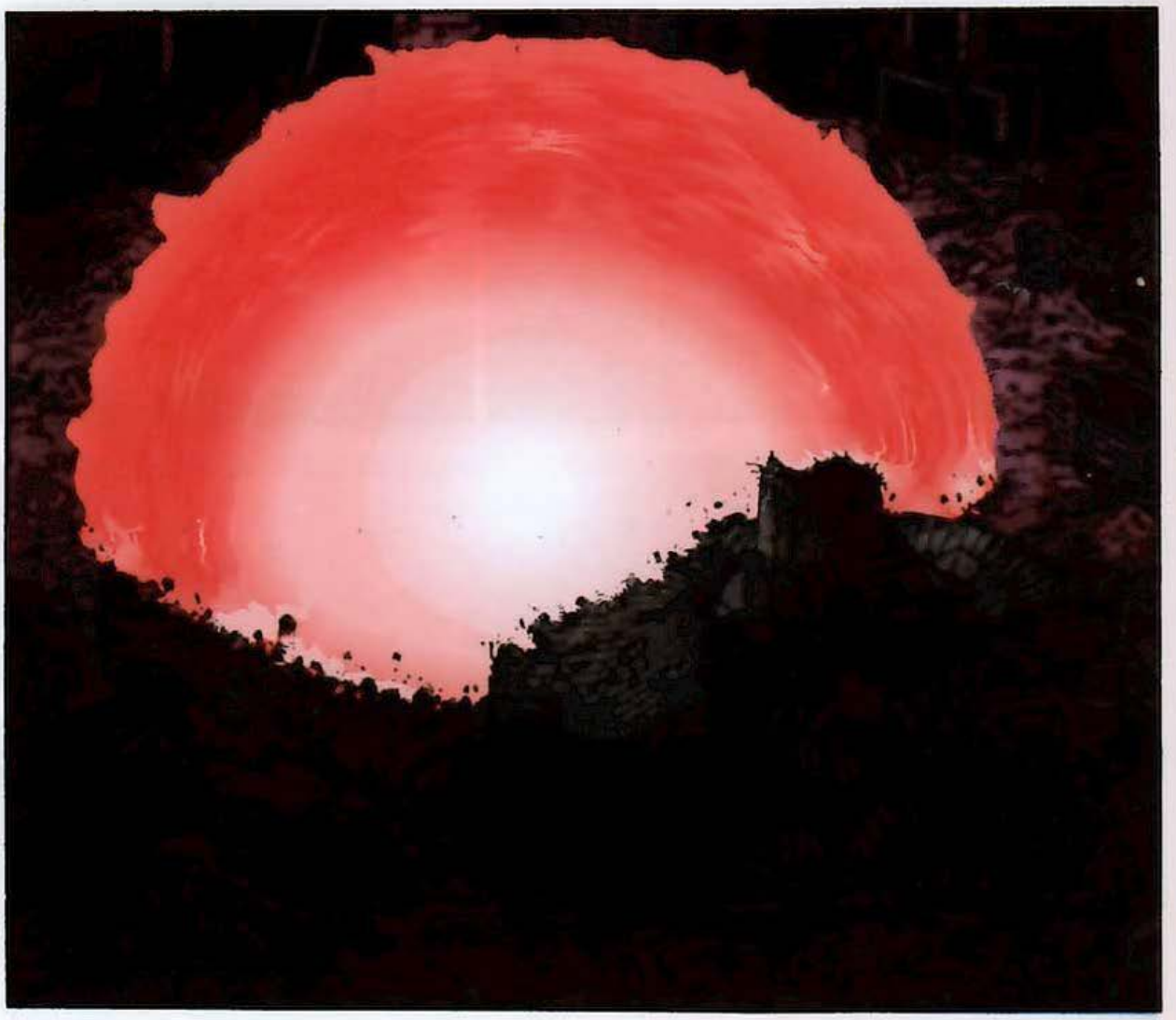

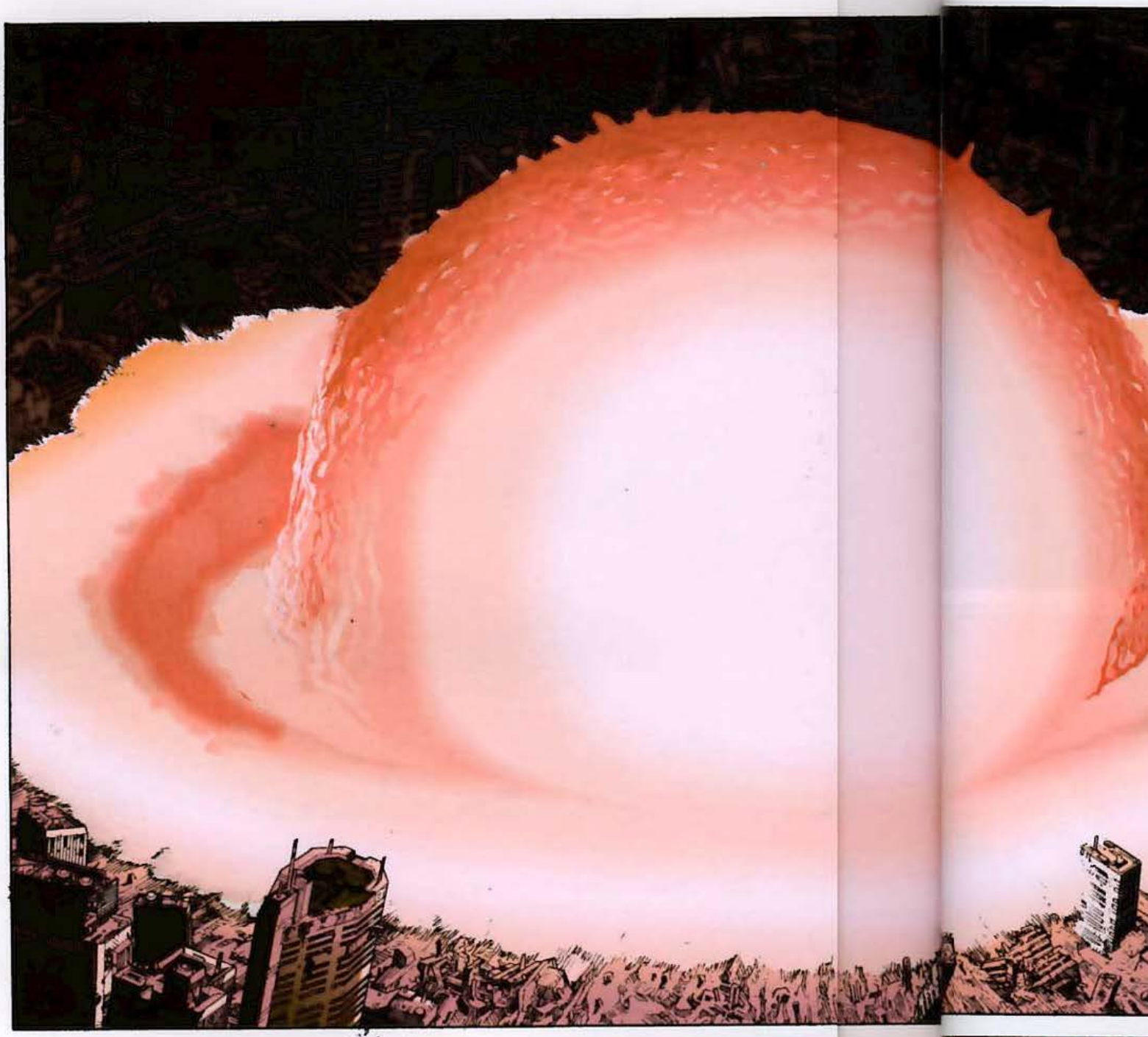

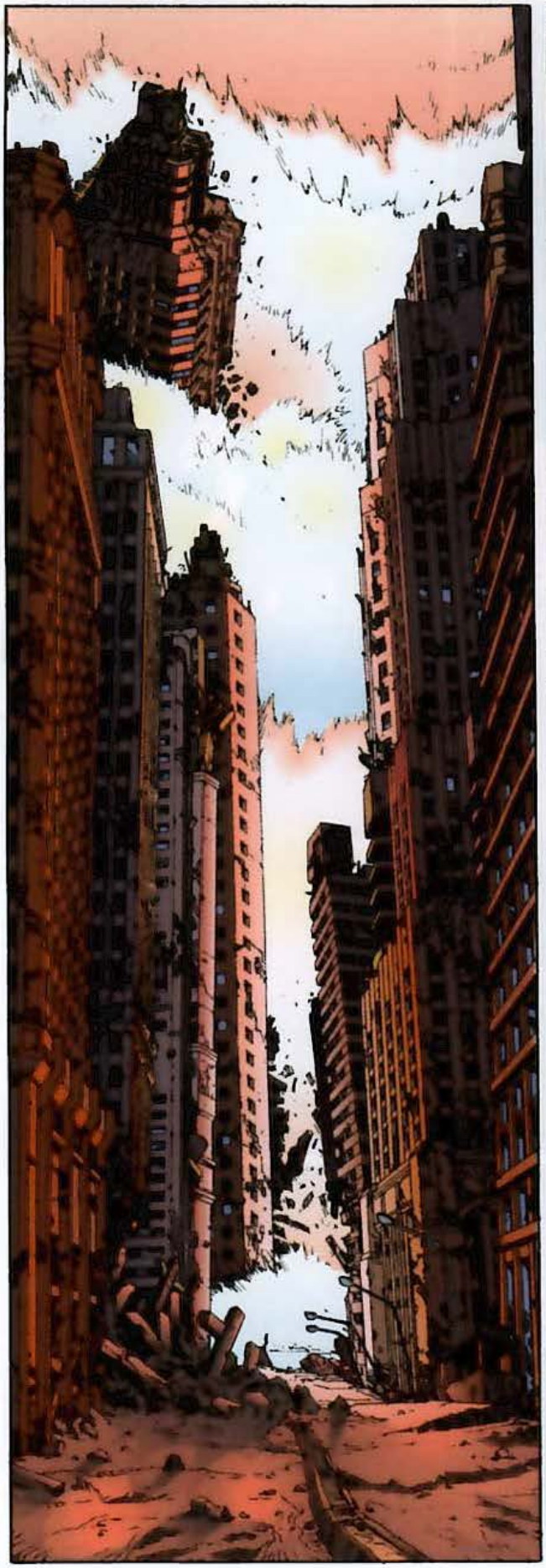

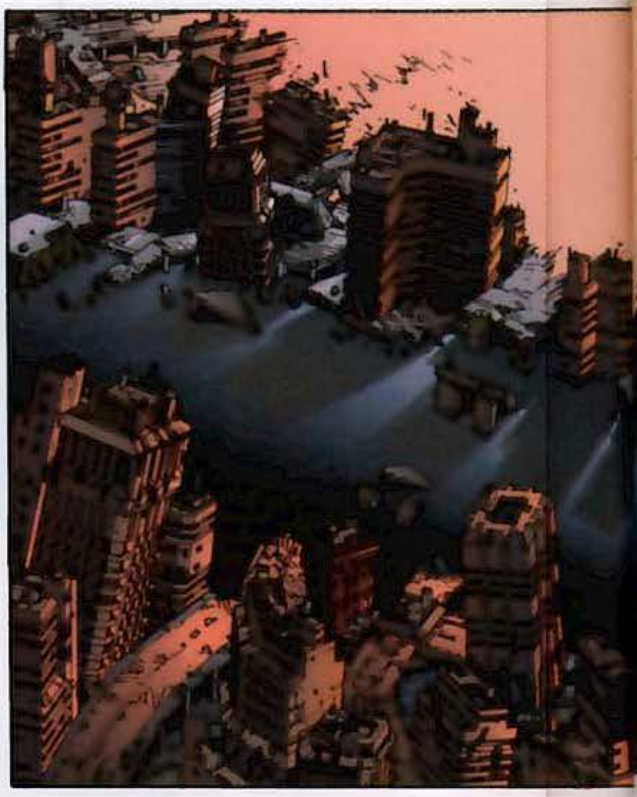

RRUMMBLE

ASI QUE...
...YA HA EMPE-ZADO !

GONGONGONG

KRASH

PARECE QUE ALGO GORDO ESTÁ PASANDO !!

¿ TETSUO O AKIRA ?

...Y AKIRA?

!

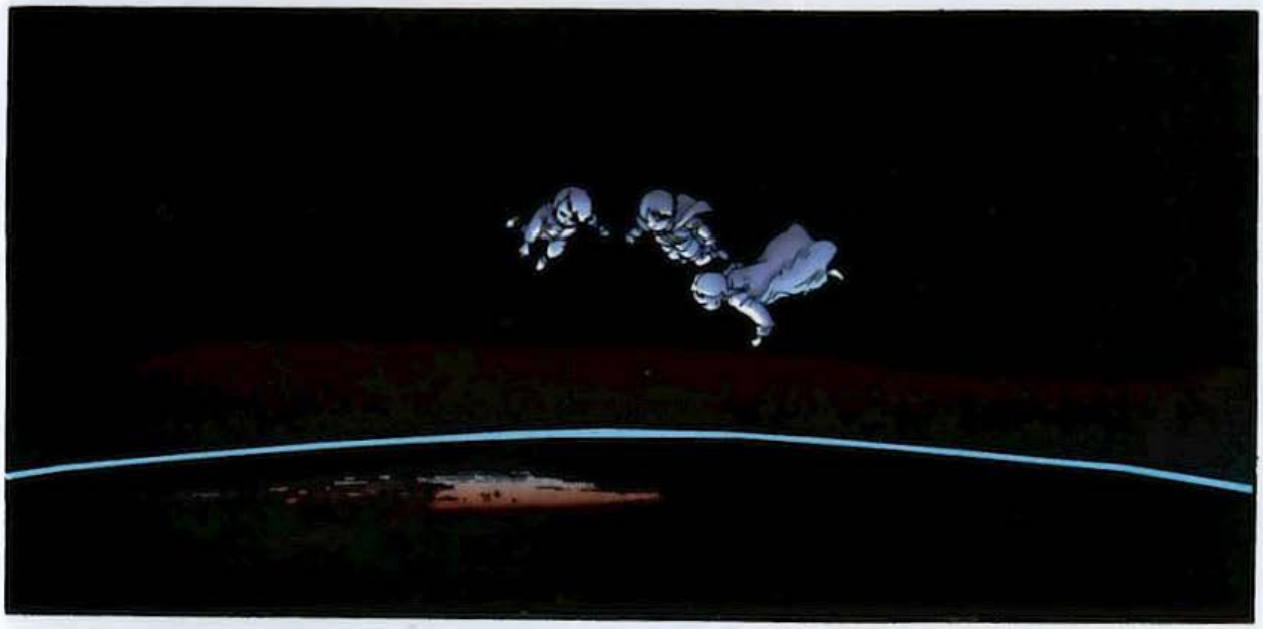

FLASH

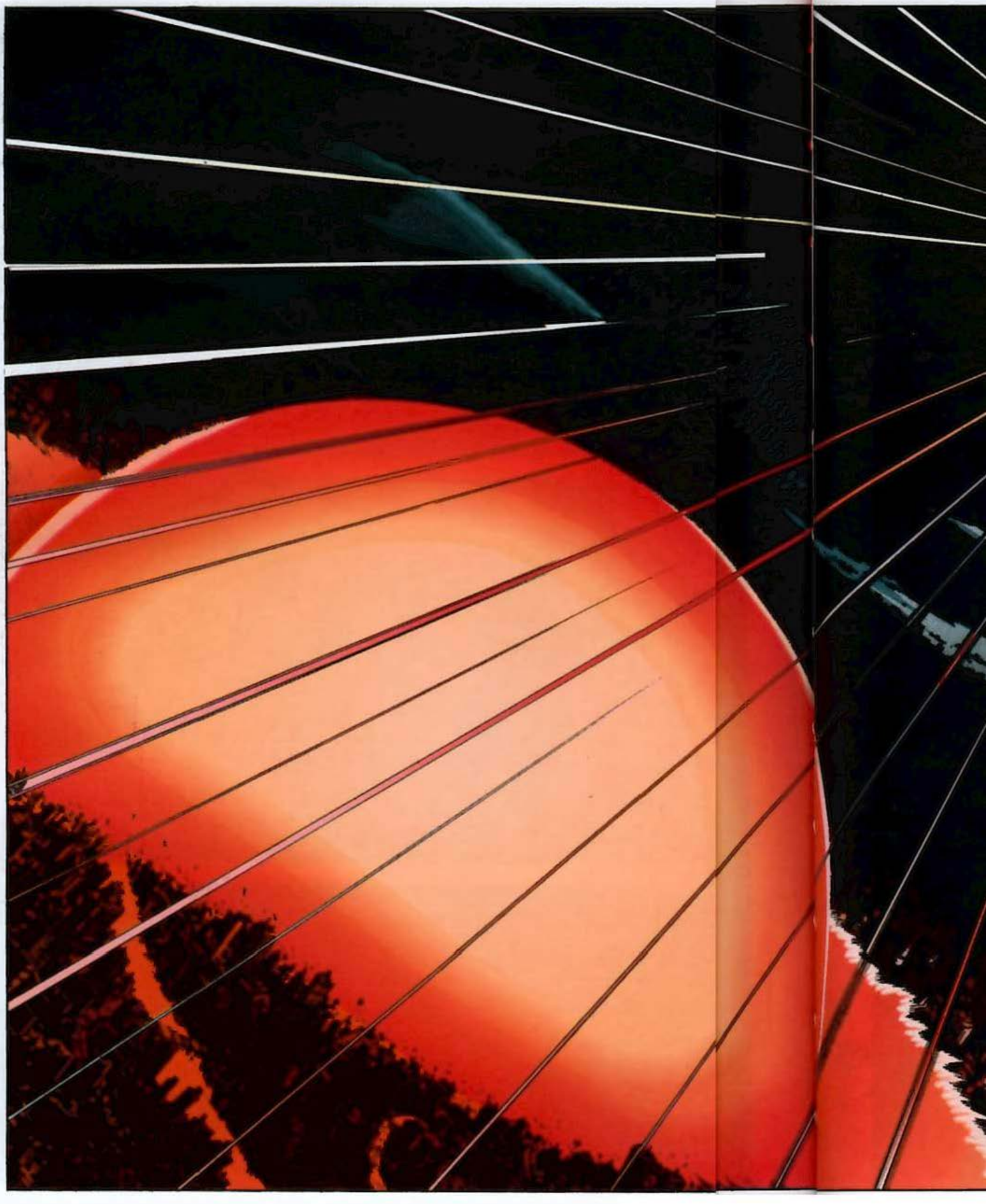

OH!

INCREIBLEEE !!!

DOS...
DOS AKIRAS !!

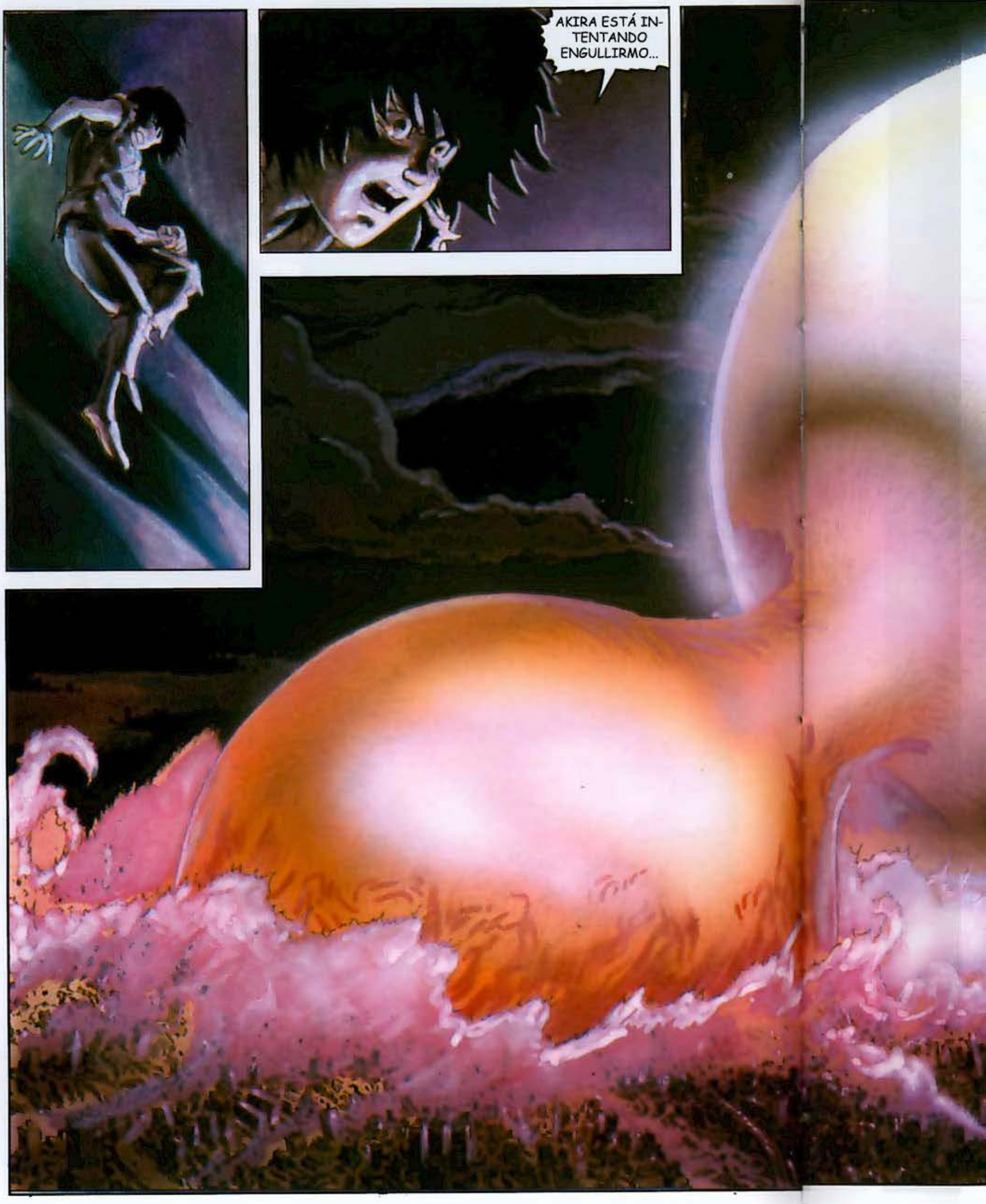
AKIRA ESTÁ IN-
TENTANDO
ENGULLIRMO...

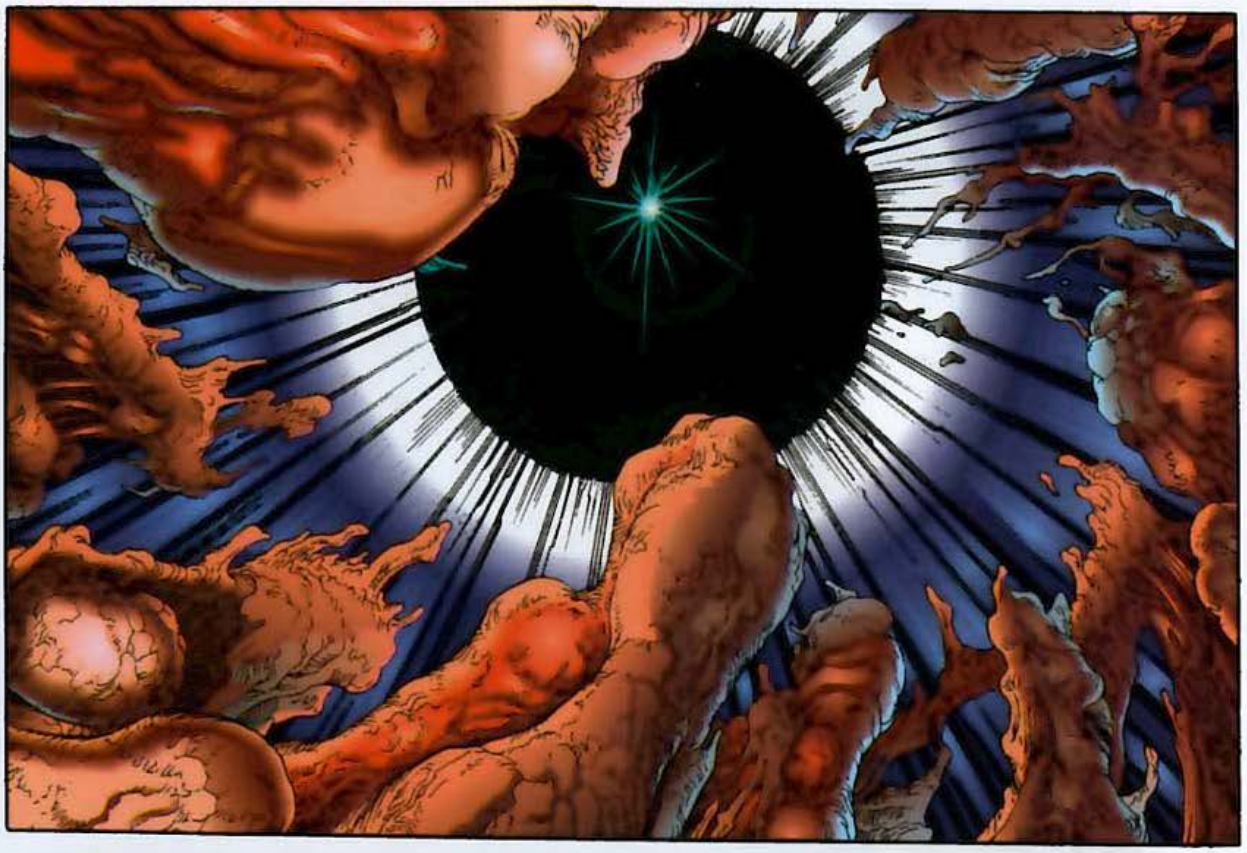

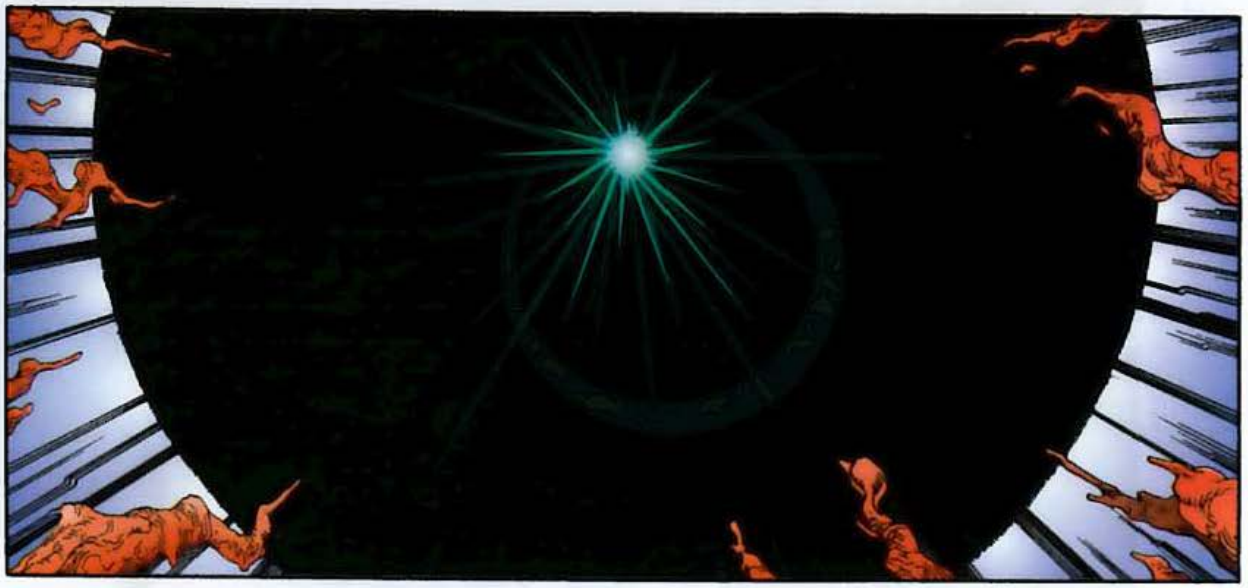

!

HO! HO!

AAAGCH!

TETSUO!
¿QUE TE HA PASADO?
¿PUEDES OIR ME?
KAORI!
MONSTRUO..!! ERES EL CULPABLE DE TODO...!!!
¿Y TÚ QUE PIENSAS?
TETSUO... ¿ERES TÚ?
KA...
...NE DA...
...ES EL MOMENTO !!
TE ESTABA ESPERANDO...
UN SUEÑO
KAORI ESTÁ DORMIDA... TAN SOLO DORMIDA...
CORRE!
100 % MIRA...
...HE RECUPERADO MI BRAZO !!
UTILIZAD PIC 24. CONTRA EL ENEMIGO
SOLDADOS AMERICANOS NOS ESTÁN ATACANDO !!
TE RUEGO QUE NOS DEFIENDAS CON TU PODER...
TAN LEJOS COMO SEA POSIBLE !!
PARA CONTROLAR TU PODER ANTES DEBES CONTROLAR TU PROPIA DEBILIDAD
MIERDA !!
¿DICES QUE ES UN SUEÑO?
ESTE GAS ES PRODUCTO DE LA INGENIERIA GENTICA !!
HAHAHAHAHA!
JE...
...ESTOY AQUI..!
AHORA ME DOY CUENTA QUE FUE UN HEROE PARA AMBOS...
¿QUE HA SIDO ESO?
NADA DE SUÑOS...
SOB SOB

YAMAGATA !!
CONQUE HAS VUELTO...
NUMERO 41 !!!
YAAUGH!
POBRECITO TETSUO...
YAMAGATA !
A OTRO PERRO CON ESE HUESO !!
ESTA NOCHE MARCHA !
ES UN BUEN CACHARRO. ¿QUIERES PRO-BARLO?
¿COMO DICES..?!
¿DESDE CUANDO MANDAS TÚ AQUÍ ?!
HECHEMOS UNA CARRARA !, A VER QUE TAL SE TE DA...
EN LO SUCE-SIVO, NO ME DIGAS LO QUE TENGO QUE HACER...
NO ERES MÁS QUE UN CRIO !!
DEJA DE TRATARME COMO A UN CRIO !!
ESTÁ DROGADO DESDE AYER...
HEY TETSUO ANI-MATE...
¿PORQUE NO VIENE A VERME PAPI?
IDIOTAS !!!!

SOB... SOB...
TETSUO...
¿ES TODO ESTO...
...UN SUEÑO QUE ESTÁS TENIENDO?
POR FIN HA DADO RIENDA SUELTA A....
!
...TODOS SUS SENTIMIENTOS Y RECUERDOS !

MIYAKO !

Y TÚ ERES PARTE DE TODO ESTO !!

¿SERÁ QUE LA VIDA DE TETSUO DISCURRE ANTE ÉL? ES COMO SI FUERA...

...A LIBRARSE DE LAS TRABAS DE SU CUERPO...
...SU MENTE HA ALCANZADO UN PLANO ESPIRITUAL

!

MIRA AL MEOLLO...

...DE LOS PRIMEROS RECUERDOS DE LA VIDA

UNA FORMA VITAL QUE HA CRECIDO Y SE HA DESARROLLADO DURANTE INCONTABLES EONES...

¿NO TE PARECE QUE SE HA DESARROLLADO DE TAL MANERA...
...QUE NO PUEDE SER EXPLICADO EN ABSOLUTO RECURRIMIENTO AL AZAR Y LA PROBABILIDAD?

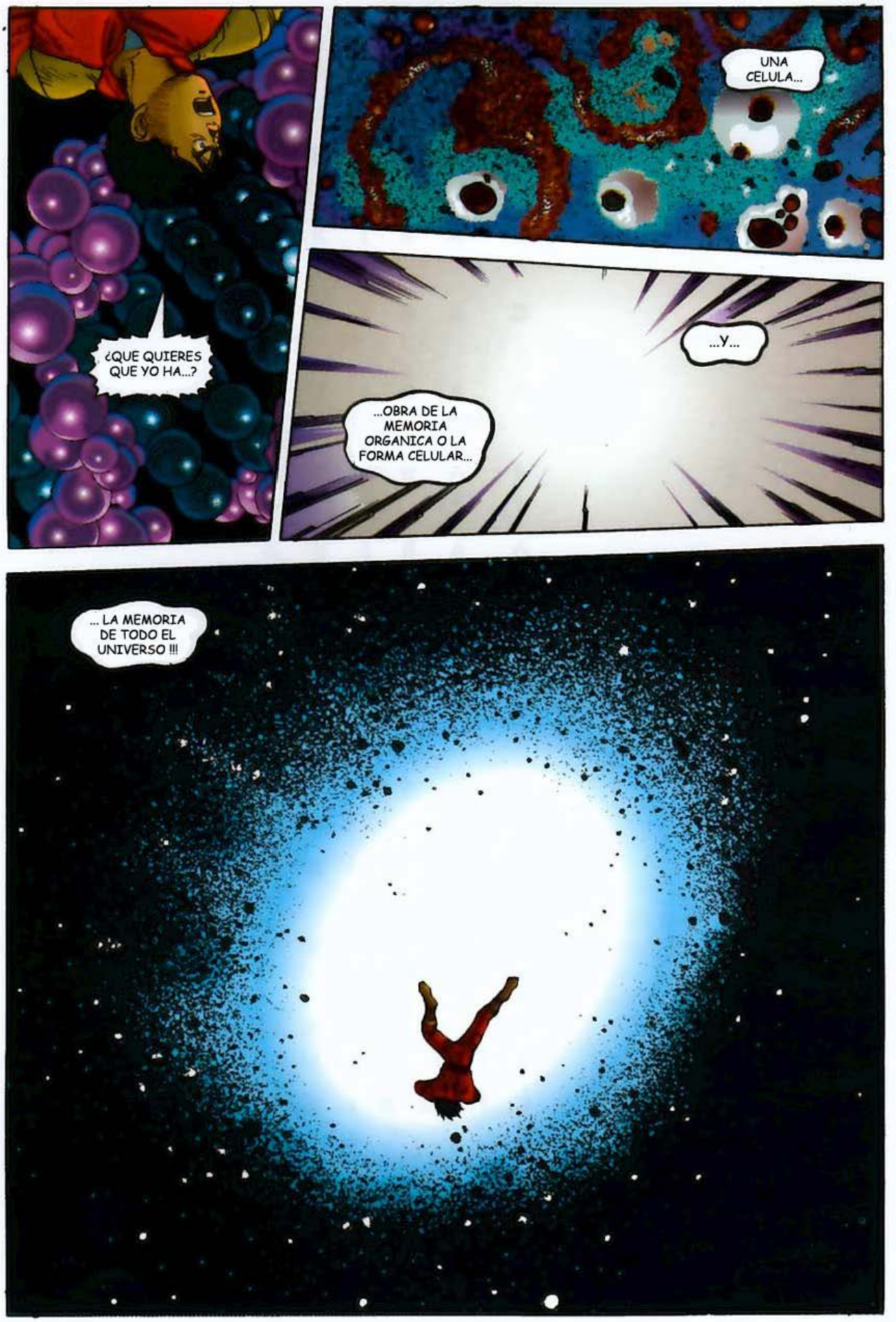
¿QUE QUIERES QUE YO HA...?
UNA CELULA...
...Y...
...OBRA DE LA MEMORIA ORGANICA O LA FORMA CELULAR...
... LA MEMORIA DE TODO EL UNIVERSO !!!

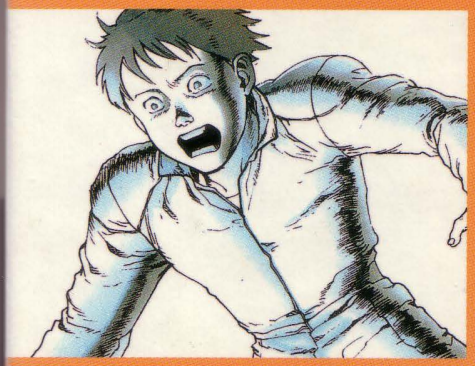

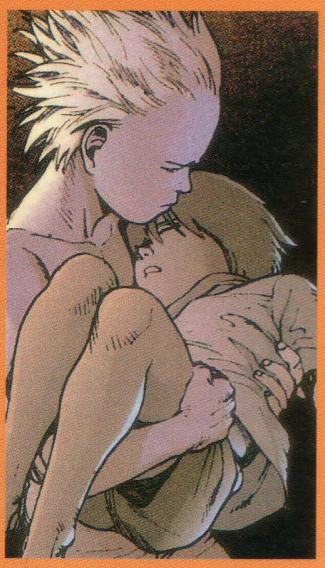

EDICIONES B
GRUPO ZETA
ISBN 84-406-6669-1
9 788440 666697 79310012

Dragon/Glénat