BERSERK

ベルセルク⑪

三浦建太郎

ベルセルク 11

CONTENTS

CAPÍTULO 059 - PERROS DEMONÍACOS I

CAPÍTULO 060 - PERROS DEMONÍACOS II

CAPÍTULO 061 - PERROS DEMONÍACOS III

CAPÍTULO 062 - PERROS DEMONÍACOS IV

CAPÍTULO 063 - RUGIDO DE LA BESTIA SALVAJE

CAPÍTULO 064 - TRAGEDIA EN EL BOSQUE

CAPÍTULO 065 - COMBATE MORTAL I

CAPÍTULO 066 - COMBATE MORTAL II

CAPÍTULO 067 - PROTECCIÓN AL CORAZÓN

CAPÍTULO 068 - LA BESTIA VOLADORA

CAPÍTULO 069 - EL REGRESO DEL INMORTAL

HTTP://NSGMANGA.BLOGSPOT.COM
HTTP://FACEBOOK.COM/NSGMANGA
HTTP://TWITTER.COM/NSGMANGA

#NSGMANGA

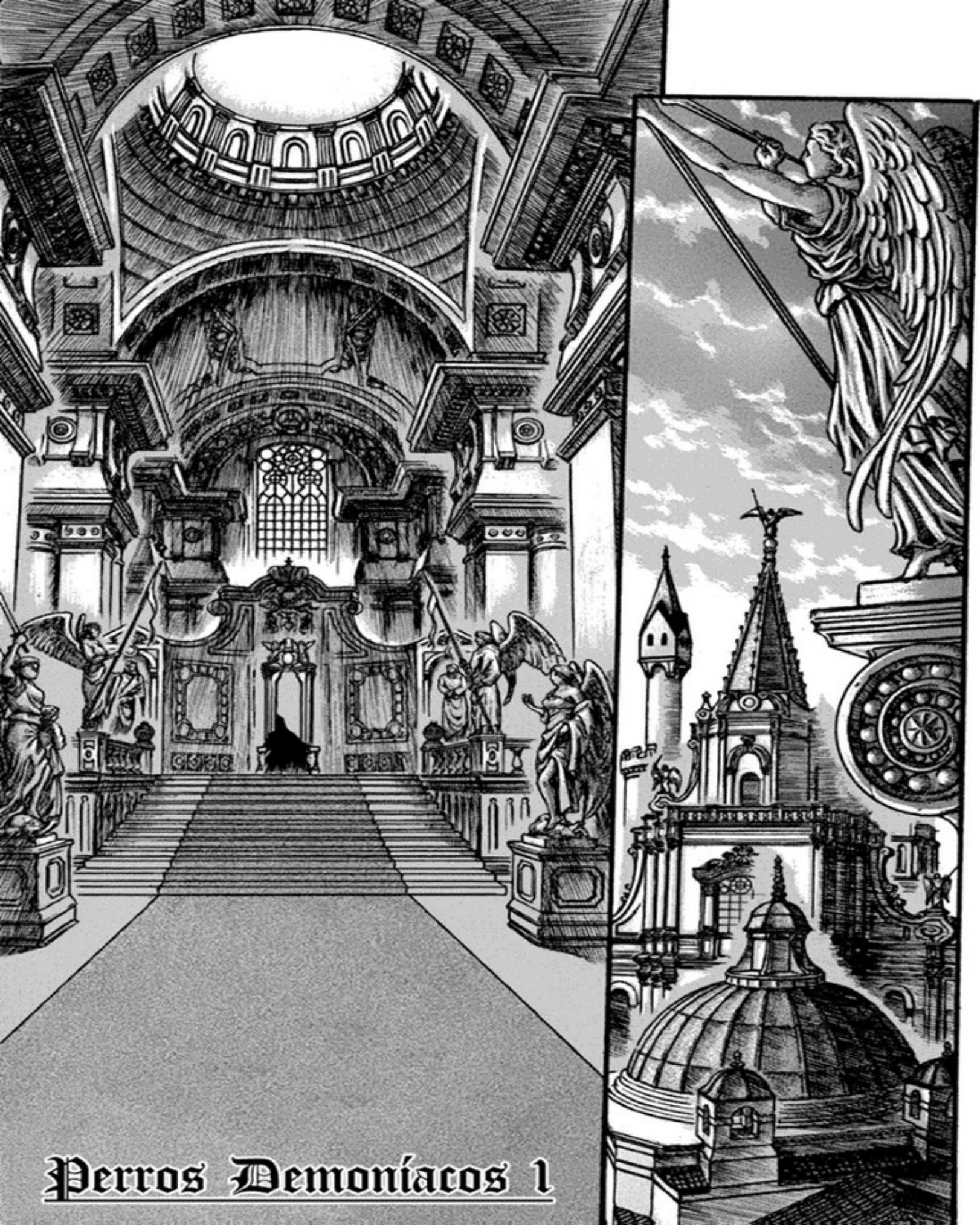
Perros Demoníacos 1

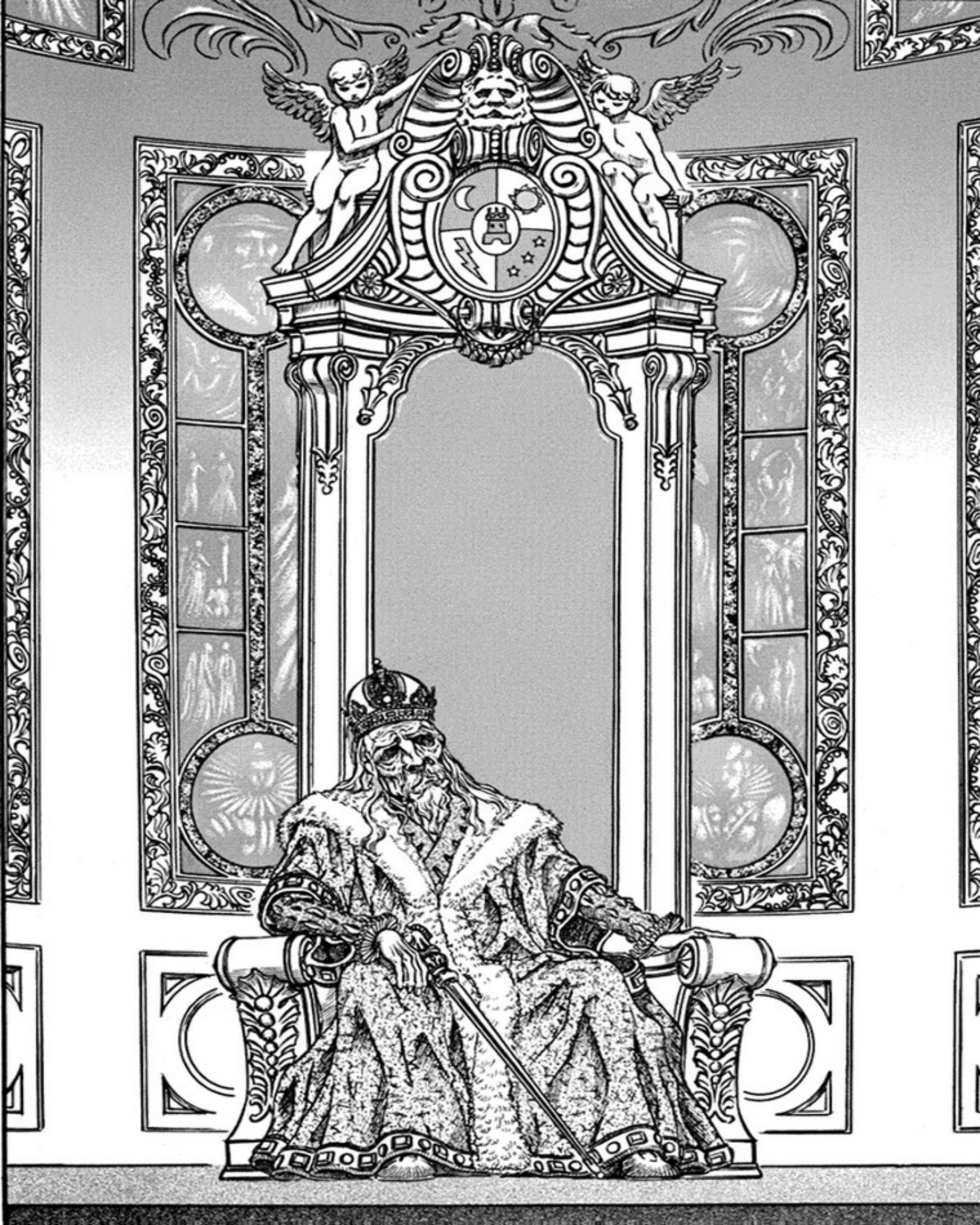

CHARLOTTE
.....

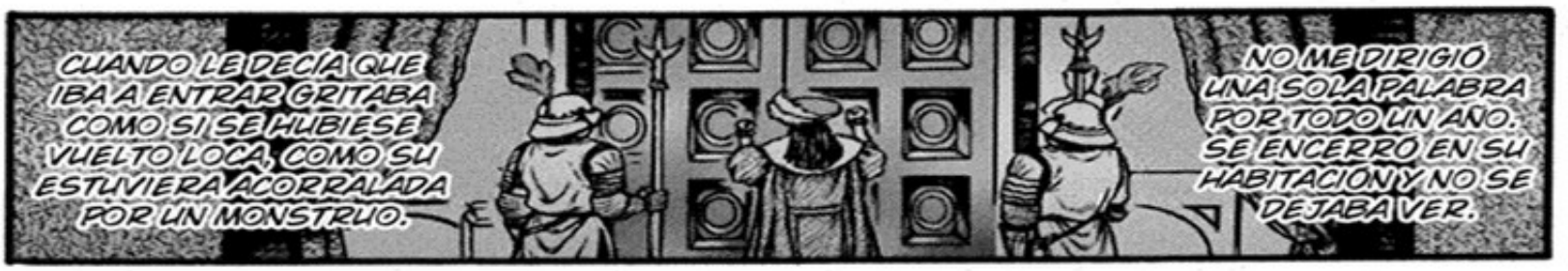
CUANDO LE DECÍA QUE IBA A ENTRAR GRITABA COMO SI SE HUBIESE VUELTO LOCA, COMO SU ESTUVIERA ACORRALADA POR UN MONSTRUO.
NO ME DIRIGIÓ UNA SOLA PALABRA POR TODO UN AÑO. SE ENCERRÓ EN SU HABITACIÓN Y NO SE DEJABA VER.

PADRE.
GRACIAS.

LO ENVIÉ AL NIVEL MÁS BAJO. CONTRA ELLA, MI PROPIA HIJA, Y AÚN ASÍ...
LLENO DE CELOS, MÁS AÚN...
ME LLAMA "PADRE"
HM—M.
AUN DESPUÉS DE HABERSE PUESTO EN PELIGRO CON UNA DAGA ENVENENADA...

HUH, HUH...

HICE PRISIONERO A SU AMANTE...

"PADRE" EH...

NO TE LO PERDONARÉ

NO PERMITIRÉ ESTO...
¡GIKI!

JURO QUE...
GRIFFITH.
TUS PALABRAS, SE ROBARON A MI CHARLOTTE
.....

ESTOY SEGURO DE QUE WYALD ME TRAERÁ SU CABEZA...
...ESE HOMBRE.

DE TODOS LOS CONVICTOS SOLO UN HOMBRE SE OFRECIÓ...
CUANDO DECIDÍ QUE PARA COMPENSAR LAS BAJAS CAUSADAS POR LA LARGA GUERRA, RECLUTARÍA A TODOS LOS CRIMINALES DEL REINO EN CONDICIONES.
FUE HACE CINCO AÑOS...

TENÍA UN AIRE INHUMANO.
ERA UN HOMBRE BIZARRO.

...ES QUE EL MÁS FUERTE TIENE EL PUESTO.
SÍ, LA MANERA DE HACER LAS COSAS AQUÍ...

¿DESEAS QUE TE NOMBRE LÍDER?

¿QUIERES QUE TE MATEMOS, SIMIO?
¿QUÉ DICES? ¿QUIÉN TE CREES QUE ERES?

COMO QUIERAS, EL MÁS FUERTE ES EL JEFE.
ME GUSTA TU ESTILO SIMIO.
¡¡Y ESE SOY YO!!
...ES BARBO EL DESTRUYE ARMADURAS.
¡¡BARBO...!!
SE METIÓ A LA TROPA DE SIMIOS.
UH, UN CALAMAR ...
.....
¿MAJESTAD...?
...EL GANADOR PUEDE SER EL JEFE, ¿¡BIEN!?
¡OYE REY! ¡DÉJAME DARLE UNA PALIZA!
ES LA ÚNICA MANERA DE RESOLVER ESTE ASUNTO.
MUY BIEN.

POR OTRO LADO, EL GIGANTE BARBO PARECÍA FÁCIL DE MANEJAR, ASÍ QUE APROBÉ EL DUELO.
ERA EVIDENTE PARA CUALQUIERA LA DIFERENCIA DE FUERZA ENTRE AMBOS. EL PRIMER HOMBRE NO TENÍA NI LA MÁS MÍNIMA CHANCE DE GANAR
ES PURA DIVERSIÓN.
NO GRACIAS, NO NECESITO ESPADA TAMPOCO.
HMMM
HMHM
CON UN INCREÍBLE PODER, DEBES TENER UN GRAN CARISMA.
PARA QUE RUFIANES COMO ESTOS TE OBEDEZCAN LOS INCENTIVOS ORDINARIOS NO FUNCIONAN.
DEBES MOSTRARTE PARA GANAR EL RESPETO DE LAS TROPAS

UNA NUEVA ESTATUA.
EN LO ALTO DE LA TORRE.
?
¿CAR... ...QUÉ?
COMO AGRADECIMIENTO POR MI NOMBRAMIENTO COMO LÍDER PERMÍTAME DARLE UN PRESENTE.
REY
¡¡SUFICIENTE DE ESTA ESTÚPIDA CHARLA!!
¡¡ CÓMETE ESTO SIMIO!!

ギャア
ギャア
ギャア
ギャア
ギャア

COMO LO ANUNCIÓ, SE GANÓ EL RESPETO DE LOS CONVICTOS..
NADIE FUE CAPAZ DE EMITIR UN SONIDO...
FUE UN ESPECTÁCULO IMPOSIBLE.
EN UN INSTANTE, LA EXTRAÑA ESTATUA APARECIÓ EN LA TORRE,
AÚN DESPUÉS DE HABER OCURRIDO FRENTE A NUESTROS OJOS, PARECIÓ TAN IRREAL... PARECÍA ALGUNA CLASE DE BROMA...
CON UN CARISMA BASADO EN EL MIEDO.
PERO AÚN ASÍ, SU INHUMANA CRUELDAD ERA INTOLERABLE.
LOS PERROS NEGROS ERAN COMPARABLES CON LOS HALCONES BLANCOS EN TÉRMINOS DE VALOR.
ELLOS TORTURABAN, VIOLABAN MUJERES Y ASALTABAN INCLUSO A LOS VIEJOS O NIÑOS.
ESTUVIERAN EN TERRITORIO ENEMIGO O EN MIS PROPIOS DOMINIOS, MIENTRAS ESTUVIERAN EN UN CAMPO DE BATALLA...

A ESE HOMBRE EXTRAÑO.
SÍ, YO TAMBIÉN LE TENÍA MIEDO.
PERO NO LOS ACUSÉ, LOS ENVIÉ A LOS CAMPOS DE BATALLA MÁS REMOTOS DE LA GUERRA.
...PARA MANTENERLOS ALEJADOS DEL CORAZÓN DEL EJÉRCITO, LEJOS DE MI PRESENCIA.
HUMANO.
NI SIQUIERA ES...
QUIZÁS.
....
SEDIENTOS DE SANGRE...
HE LIBERADO A LOS SABUESOS ...
ES EL INDICADO PARA CAZAR AL HALCÓN, UNA BESTIA FUERA CONTROL...
PERO ... DE TODOS ...
¡¡LOS SABUESOS NEGROS DEL INFIERNO ...!!
SOLO ESPERA GRIFFITH.

DESPACIO, DESPACIO.

ESTO ES MÁS DE LO QUE NECESITAMOS...
A PESAR DE HABER CUIDADO A NUESTROS CABALLOS, NOS DAN UNA CARRETA... AQUÍ ESTÁ LO QUE PROMETIMOS.
NUESTRAS DISCULPAS POR MOLESTARLOS

AQUÍ.

ES TODO UN HONOR.
SOLO HABER PODIDO AYUDAR A LORD GRIFFITH, EL HÉROE DEL REINO, Y A LA BANDA DEL HALCÓN...

....
....
....
ACEPTEN ESTAS FLORES ...
POR FAVOR.
UM...
CONFIAMOS EN LA BANDA DEL HALCÓN.
NINGUNO DE USTEDES COMETERÍA TRAICIÓN JAMÁS...
CONFIAMOS EN USTEDES, LO QUE DICEN EN EL CASTILLO TIENE QUE SER UN ERROR.
¡OH, NO ES CIERTO!
¡OY ANDAS CON TU MEJOR VESTIDO HERMANA ...

VE ATRÁS.
DEBES IR CUIDANDO A GRIFFITH.
POR FAVOR, NADIE PUEDE SABER ESTO.
PODRÍA PONERLOS A TODOS UDS EN PELIGRO.
LO SABEMOS.
BIEN, ¡VAMOS!
...
...
NO ENCUENTRO LAS PALABRAS ...
...CUANDO HAY TANTO QUE QUIERO ESCUCHAR.

ESTE NO ES EL MOMENTO PARA DECIR PALABRAS EN VANO...

A ESA CIUDAD.
ESTE PODRÍA SER NUESTRA ÚLTIMA VISITA...

MUCHAS COSAS HAN OCURRIDO SI LO PENSAMOS...

AHORA ...
TODO ESTÁ TAN LEJOS...

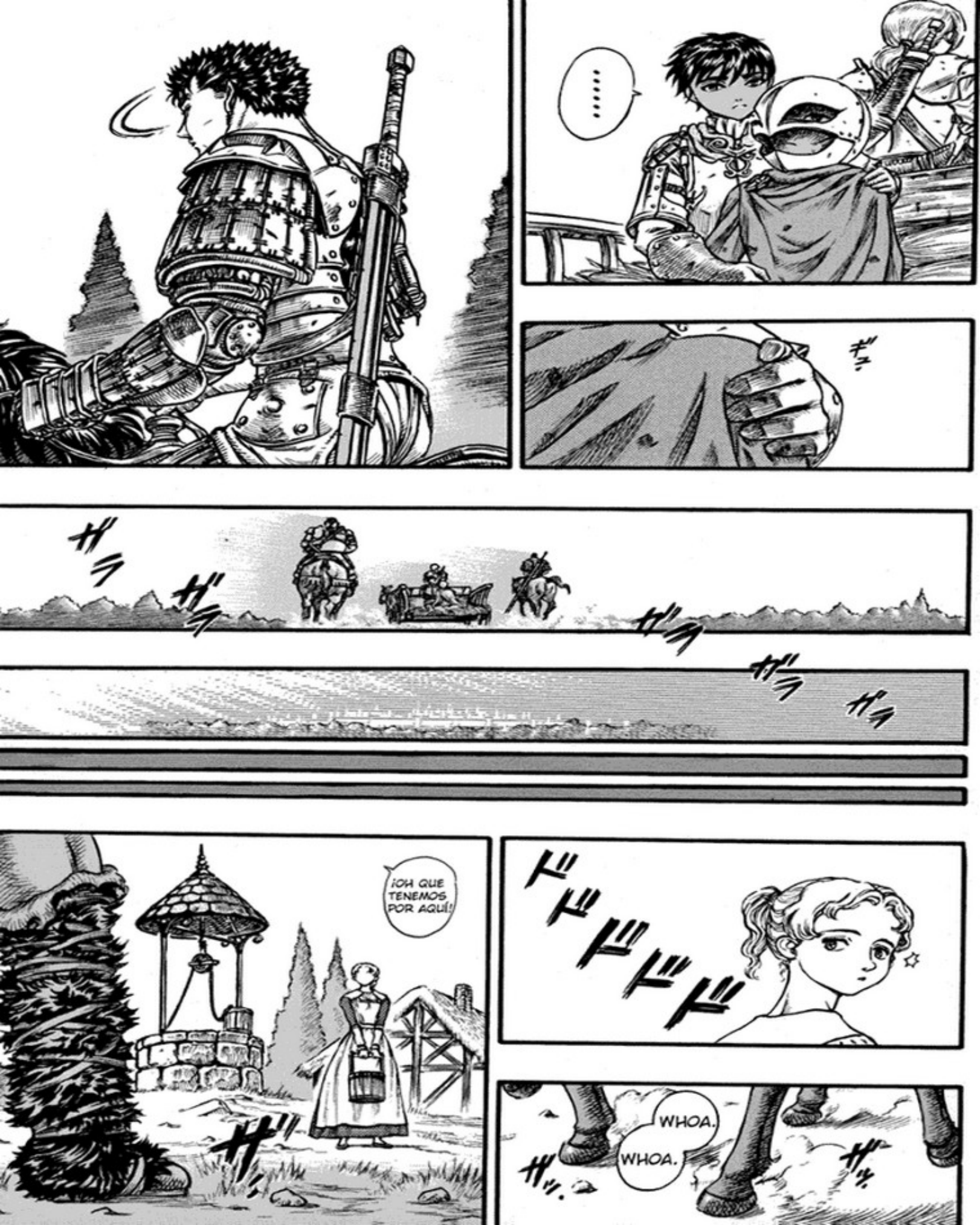
.....
¡OH QUE TENEMOS POR AQUÍ!
WHOA.
WHOA.

¿PASÓ POR AQUÍ UN GRUPO SOSPECHOSO CON UN HOMBRE HERIDO?
NECESITO QUE ME AYUDES CON ALGO NIÑA.
UM...
...UH.
CREO QUE PONDRÉ LOS FLUIDOS A MOVERSE UN POCO.
ポリ.
ANTES DE LA CAZA DEL HALCÓN...
HNNN.

ボッ
ヒヒヒ
ヒヒヒ
ヒヒヒ
イヤアアア

ESTA ES MI FILOSOFÍA ....
¡¡ DISFRUTE ...
...Y EXCITACIÓN !!
PERROS DEMONÍACOS I (FIN)
#NSGMANGA

ベルセルク

BERSERK

11

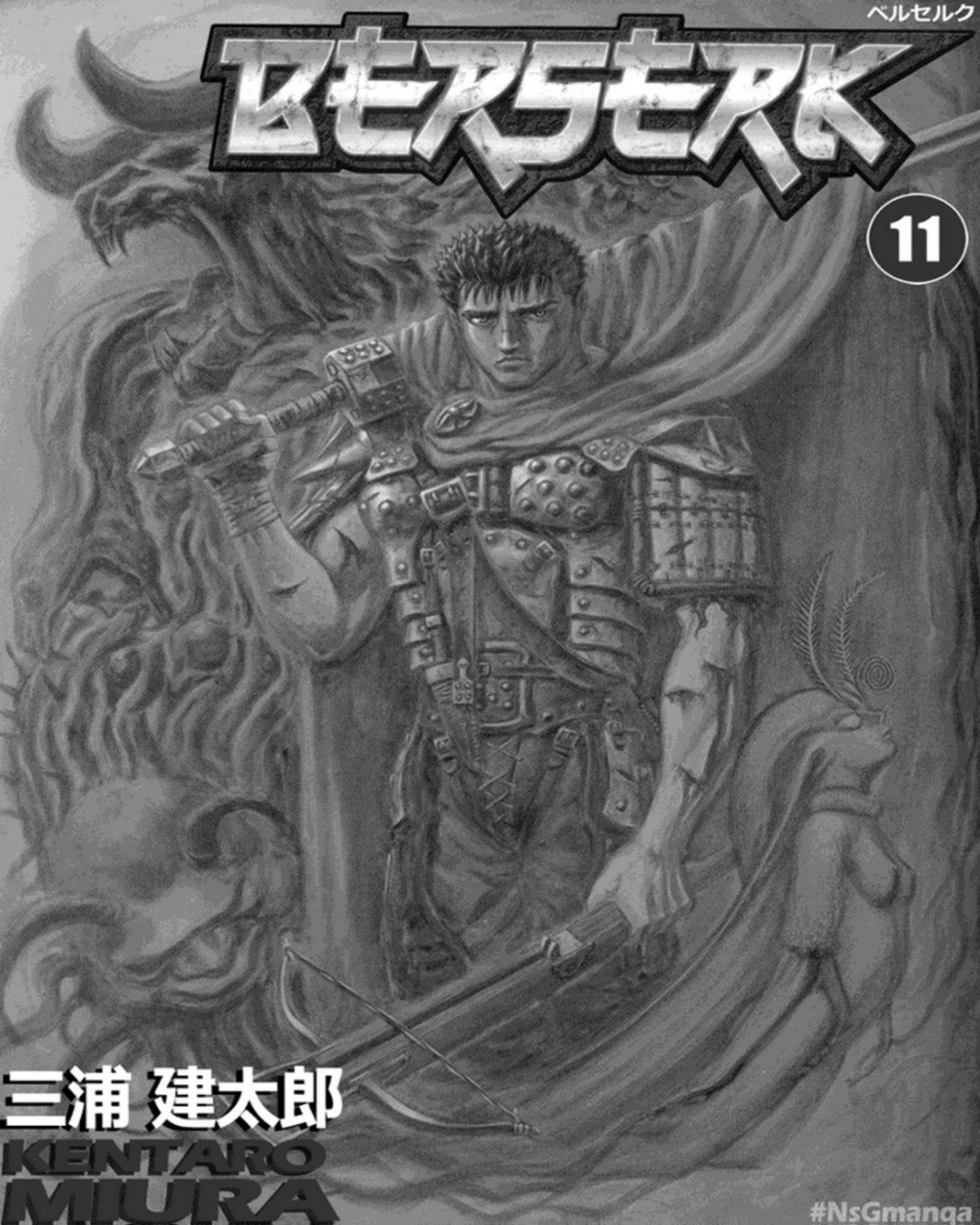

三浦 建太郎

KENTARO MIURA

#NsGmanga

#NSGMANGA

BERSERK
ベルセルク

CRÉDITOS:
EDICIÓN: KALLER
LIMPIEZA - HIRO/KALLER
TRADUCCIÓN: JPH
CORRECCIÓN: JPH

HTTP://NSGMANGA.BLOGSPOT.COM
HTTP://FACEBOOK.COM/NSGMANGA

ゴゴ ゴゴ.ゴ..ゴ...
カ" カ" カ"
¿¡UNA PERSE-CUCIÓN !?
!
カ".
カ"..
ドドド
AH
ドドドド
AH
ドドド
¿¡ ACASO SON ...!?
ベルセルク

ベルセルク
Perros Demoníacos 2

¡CÓMO PUDIERON...!

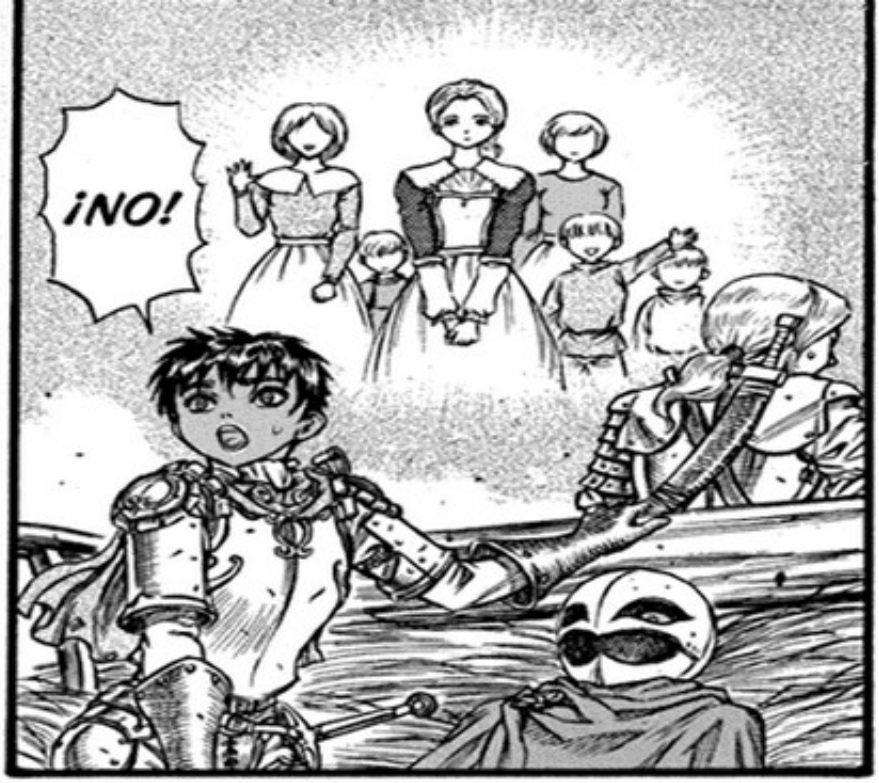
¡NO!

ガガ
ガガ

SON LOS MÁS DESPIADADOS DE TODO MIDLAND.
¡ES UN EJÉRCITO FORMADO POR CRIMINALES!

!
LOS CABALLEROS DEL PERRO NEGRO.

¡¡PERO ESTO ES PEOR QUE EN LOS RUMORES!!
ESCUCHÉ QUE DURANTE LA GUERRA FUERON ENVIADOS A REGIONES REMOTAS POR SU ATROCIDAD.

PARECE QUE HICIMOS ENFADAR AL REY.
...
PRIMERO ASESINOS Y AHORA UNA BANDA DE MATONES ...
ESTO NO ES NORMAL PARA UN SIMPLE PRISIONERO.
¡¡NO ME LO TIENES QUE DECIR ...!!
¡¡JUDEAU, EL PUENTE ESTÁ CERCA!! ¡¡RÁPIDO!!
MALDI-CIÓN.
PERO CON LA POCA VENTAJA QUE TENEMOS NO PODEMOS USAR LAS TRAMPAS.
GUTS !
!
¡¡ LLEGA-MOS!!
¡¡VOY A CON-SEGUIR-LES ALGO DE TIEMPO!!
¡VÁYANSE!

¡NO TE PREOCUPES! ¡¡APRENDÍ DE LA BATALLA DE LOS 100 HOMBRES QUE SI LAS COSAS EMPEORAN, DEBES HUIR!!
¡¡IGUAL QUE AQUELLA VEZ!!
¡¡NO SEAS ESTÚPIDO !!
!
...
...
...
BIEN, AHORA ...

¿EL FRENTE OFENSIVO DE LA BANDA... EH?
¡OK!

うおおお
ガシャア...
¡¡NO RETROCEDEN SIN IMPORTAR A CUÁNTOS MATE!!
¿¿QUÉ PASA CON ESTOS TIPOS...!?
ボグ
ザ
あがお

¡¡SUS OJOS ...!!
¡¡ESTO NO ES NORMAL ...!!
¡¡ESTÁN POSEÍDOS POR EL MIEDO!!
¡¡... ES EL MIEDO !!

¡MUÉVANSE!
!

ESPERO QUE TE HAYAS DIVERTIDO
PORQUE ES HORA DE QUE ME ENTRE-TENGAS

CLARO.
¡¡... CONTIGO !!
COMEN- CEMOS

¿¡ QUÉ !?
HOHO, ESTE ES UN JUGUETE PELIGROSO.
BIEN... ¿QUÉ HARÁS AHORA?
... ... !!

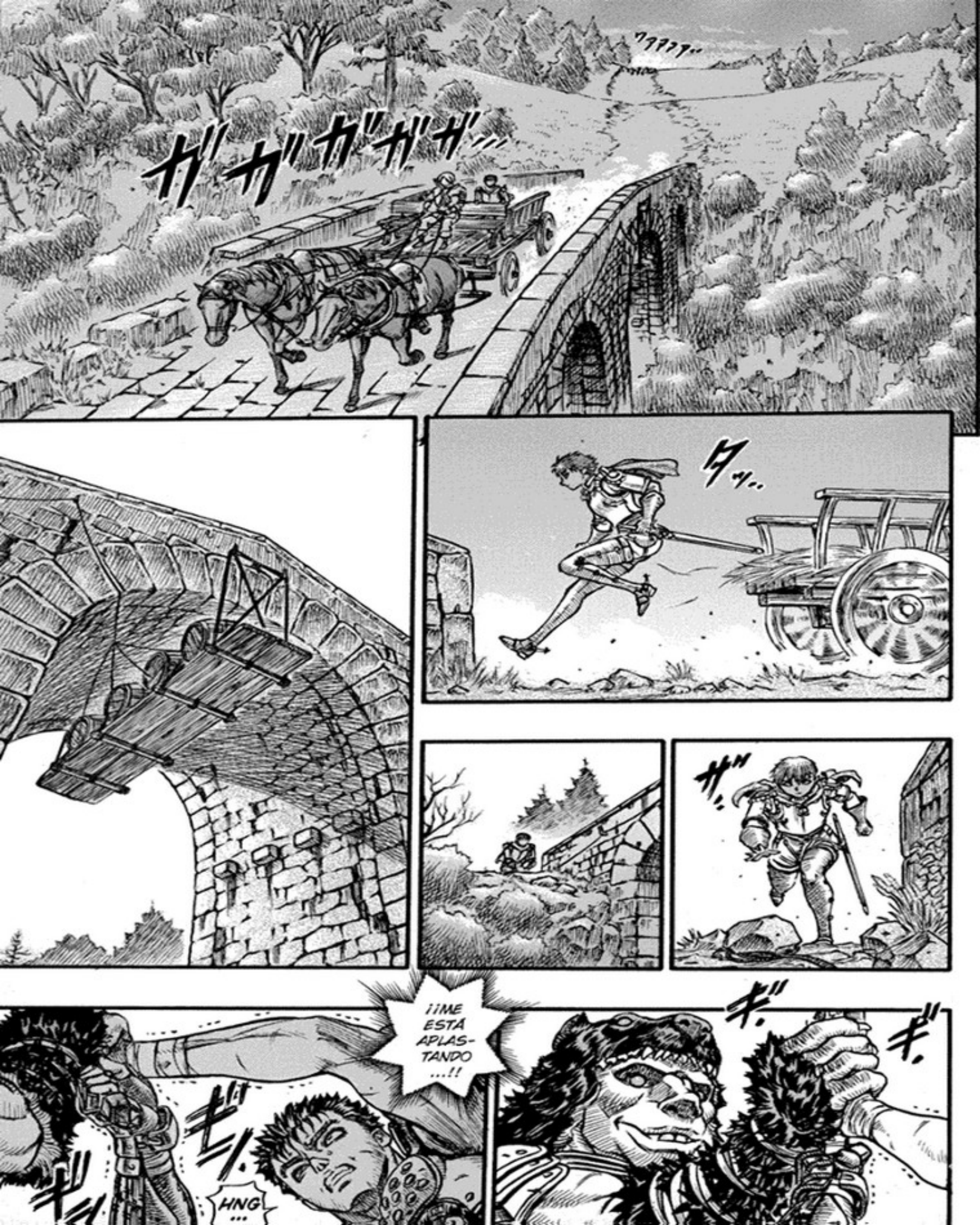
¡¡ME ESTÁ APLAS-TANDO ...!!
HNG ...

YEEK!
SUENA DIVERTIDO TAMBIÉN.
UNA PELEA EN EQUIPO
¡¡Y CON UNA SOLA MANO ...!!
¡¡NADIE HABÍA DETENIDO MI ESPADA CON LAS MANOS DESNUDAS!!
¡¿QUÉ DEMONIOS ES ÉL?!
NO ES NORMAL...
Y ESTA SED DE SANGRE...

...ESTE
...ESTE
SENTIMIENTO
RECUERDO
MUY BIEN...
SÉ QUÉ
ESTÁ
PASANDO
AQUÍ...
...
...
...

¡¡ RE- GRE- SA!!
GUTS
¡¡ES EL MISMO!!
¿OH?

¡¡ESPE-REN!!
ESTÁ BIEN, NO SE ASUSTEN.
¿EH?
PÓLVORA ...
¡¡ DIVER-TIDO !!

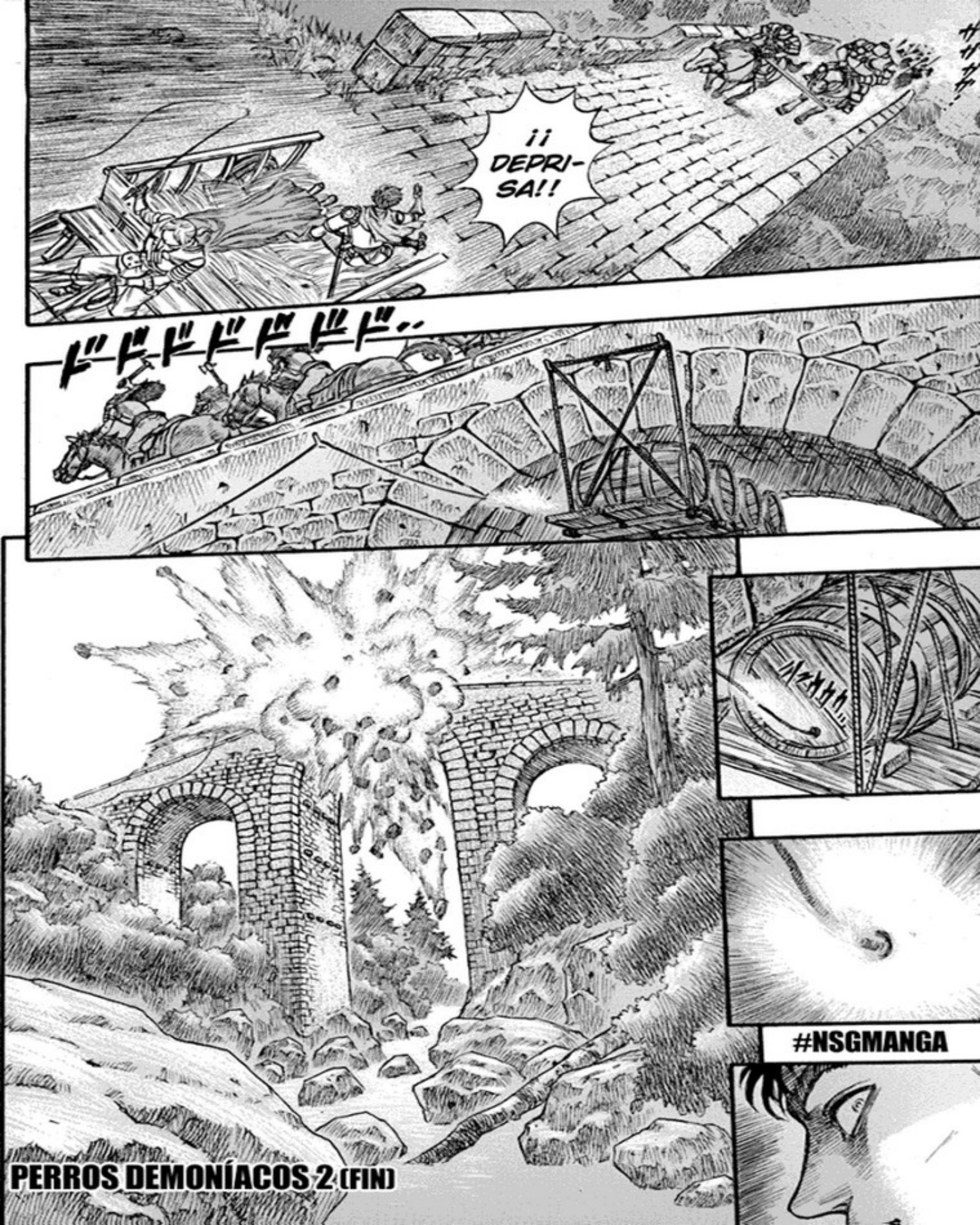
¡¡ DEPRI- SA!!
ドドドドドドド…
#NSGMANGA
PERROS DEMONÍACOS 2 (FIN)

#NSGMANGA

BERSERK
ベルセルク

CRÉDITOS:
EDICIÓN: KALLER
LIMPIEZA: KALLER
TRADUCCIÓN: JPH
CORRECCIÓN: JPH

HTTP://NSGMANGA.BLOGSPOT.COM
HTTP://FACEBOOK.COM/NSGMANGA

NSGMANGA

CRÉDITOS:

EDICIÓN: KALLER
LIMPIEZA: KALLER
TRADUCCIÓN: JPH
CORRECCIÓN: JPH

BERSERK

ベルセルク

POR KENTARO MIURA

HTTP://NSGMANGA.BLOGSPOT.COM
HTTP://FACEBOOK.COM/NSGMANGA

ベルセルク
Perros Demoníacos 3

WOW ...
¡ENTEN-DIDO!
¡SIGAN ADELANTE!
¡¡NO SE DETEN-GAN!!
ゴゴゴゴゴゴゴ

ESTOY A SALVO.

VAMOS PERROS, ¡MUÉVAN-SE!

MUY BIEN.
QUÉ LE VAMOS A HACER, ALGUNOS CAYERON.

¿HM?
¿QUÉ OCURRE CHICOS?
ESTO ES DESCABELLADO JEFE.
¿POR QUÉ?
EL CAMINO LLEVA HACIA LA MONTAÑA.
SI SABÍAN SU RUTA DE ESCAPE DESDE EL PRINCIPIO SEGURAMENTE TENGAN MUCHAS TRAMPAS LISTAS POR TODO EL CAMINO.
ポリ.
¿Y?
SÍ.
ES CIERTO.
NO ESTAMOS ASUSTADOS NI NADA.
PERO ES ESTÚPIDO IR DIRECTO A DONDE NOS LLEVE EL ENEMIGO.
ピク.

OHH, POR FAVOR ...
¿EH ...?
POR ESTO ODIO A LOS ADULTOS.
YEE
UWAWAH
...SI COMIENZAN A HABLAR DE LA VIDA Y LA MUERTE...
VAN A TERMINAR DESPER-DICIANDO SU VIDA

¡¡D-DISFRUTE Y EXCITACIÓN!!
¡¡¡PERROS NEGROS, LEMA!!!
NO LO OLVIDEN.
EXCELENTE.
DEBER SER...
ESTE TIPO...
NO PUEDO ESTAR EQUIVOCADO.
YA VIENEN, JUSTO COMO ESPERABA.
!
NO ES SOLO UN PERRO RABIOSO...
¿EH?

¿¡PERO POR QUÉ!?
POR QUÉ SIGUEN APARECIENDO ESTOS MONSTRUOS FRENTE A GRIFFITH Y A MÍ.
¡¡SERÁ CUANDO OCURRA EL ECLIPSE!!
DENTRO DE UN AÑO.
...NO PUEDE...
¡¡TU MUERTE SE ACERCARÁ!!
CUANDO EL SUEÑO DE ESTE HOMBRE SE DERRUMBE.
¡¡NO PUEDE SER...!!
UNA MUERTE QUE NO PODRÁS EVITAR.

¡LLEGA-
MOS!
¡SIGUIEN-
TE
PUNTO!

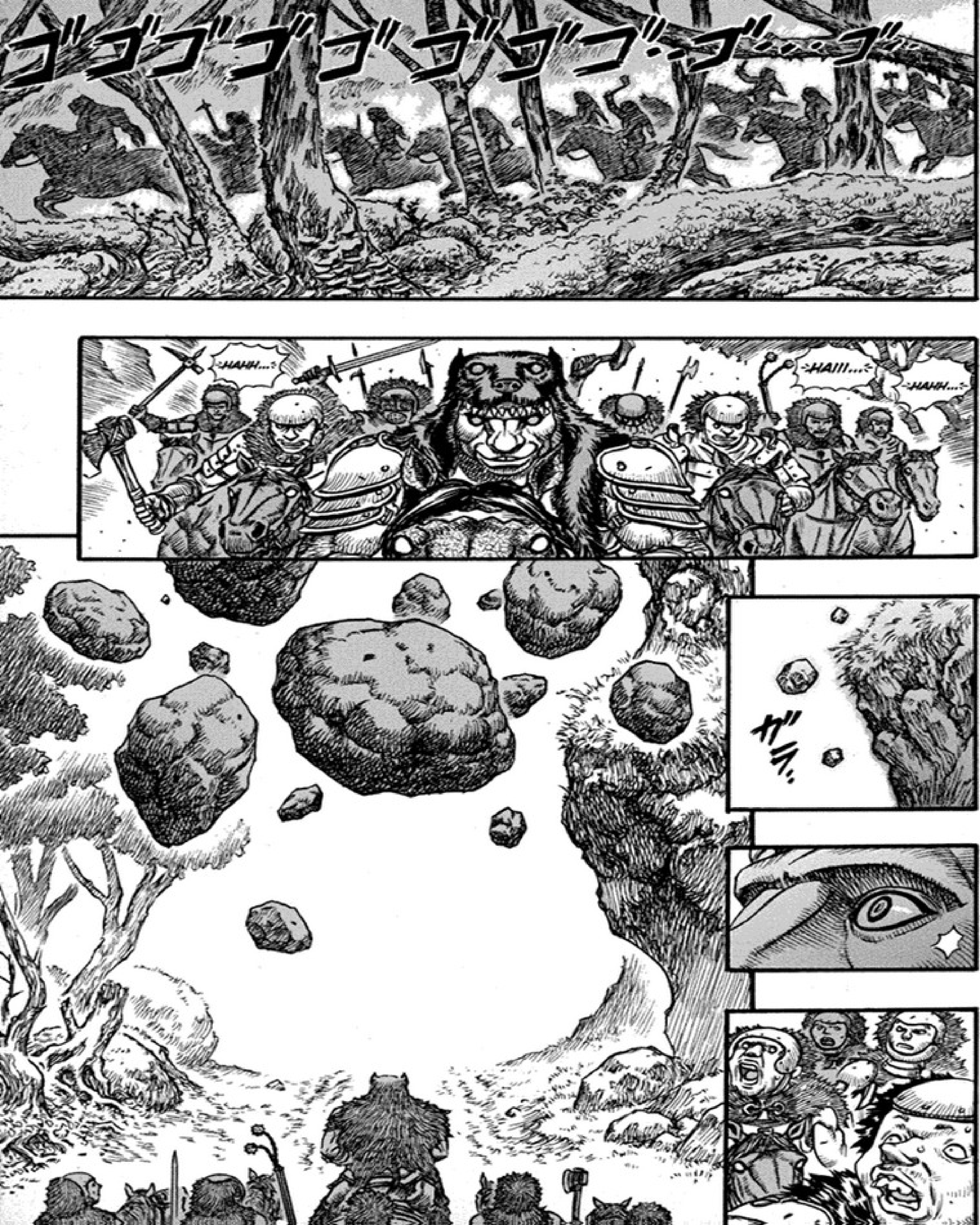
ゴゴゴゴゴゴゴ・・ゴ・・ゴ
HAIII...
HAHH...
HAHH...
ガラ

¡¡¡GRAN PELI-GRO !!
¡SIIII!
¡MÚSICA PARA MIS OÍDOS!
¡OOH, ME GUSTAN LOS RUIDOS!
GYAA!

!
¡HA!
...
!!
HAHHH
HA!

ヴボボ
SFX: ¡BOOM!

...!!
¡¿ES UN MONSTRUO?!

¡¡NO!!
¡NO LOS DETUVO!
¡LLEGAMOS JUSTO A TIEMPO!
TENDREMOS QUE ENFRENTARNOS DE NUEVO.
NO...
ガアアアアアア
VIN
VIN
VIN

JEJEJE...
ESA FUE SU BIENVENIDA

AHORA... ¡SOLDA-DOS!
HAHA, SIEMPRE QUISE HACER ESTO.
¡¡AL ATAQ... E!!
¡¿EH?!
¡TENGO QUE REPETIRLO OTRA VEZ!
NO... ESPE-REN...

ESTO SÍ PARECE UNA BATALLA.
LA FAMOSA BANDA DEL HALCÓN.
HORA DE VER QUÉ TAN BUENOS SON.
SOY TU OPONENTE.

¡MONSTRUO!
NO SÉ QUÉ DEMONIOS SON UDS.
¡PERO ACABARÉ CONTIGO CON MIS PROPIAS MANOS!

NSGMANGA

CRÉDITOS:

EDICIÓN: KALLER
LIMPIEZA: KALLER
TRADUCCIÓN: JPH
CORRECCIÓN: JPH

BERSERK

ベルセルク

POR KENTARO MIURA

HTTP://NSGMANGA.BLOGSPOT.COM
HTTP://FACEBOOK.COM/NSGMANGA

ベルセルク
AH HA.
ES CIERTO.
PARECE QUE SABES ALGO.
TÚ...
CREO QUE ERES TÚ.
ESA ESCORIA DE ZODD ME DIJO QUE HABÍA ALGO QUE VALÍA LA PENA PELEANDO CON LOS HALCONES.
¡¡TENÍA RAZÓN, ESTE TIPO ES...!!
¡¡ÉL ES ...!!
LA VÍSPERA AL FESTI-VAL...
BIEN, ESTO SERÁ...

AHORA...
COMEN-
CEMOS.
ベルセルク
Perros Demoniacos 4

ゴゴ
ゴゴ
UNA MUERTE DE LA QUE NO PODRÁS ESCAPAR...
¿ES ESTE TIPO...
...DE QUIEN HABLABA ZODD!?
¡¡NO ME JODAN ...!!
... ... !!
¡¡ESTOY HARTO DE USTEDES !!
HABLAN COMO SI SUPIERAN TODO...

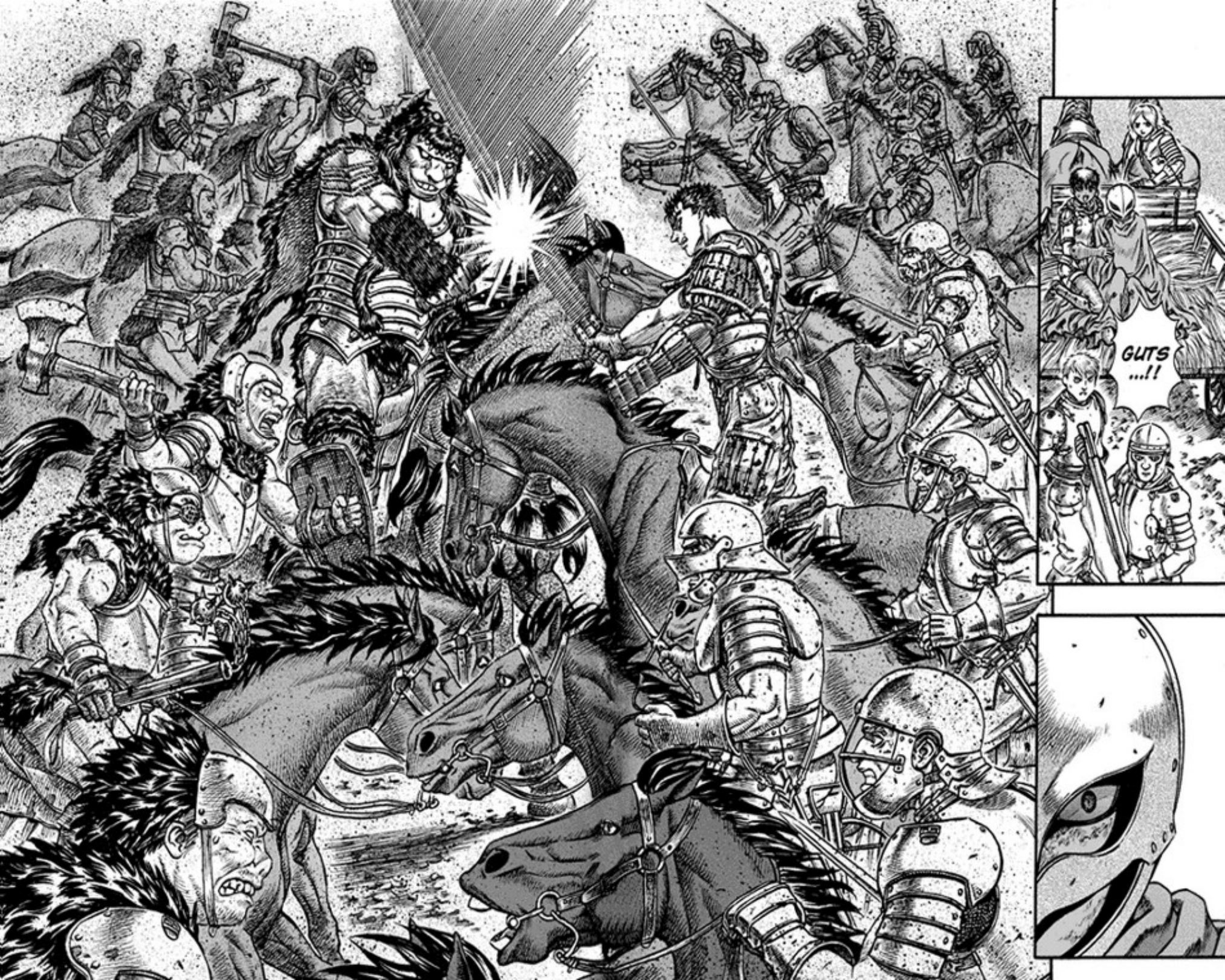
GUTS
...!!

¡¡ESCUA-DRÓN!!
¡NO PIERDAN A SU LÍDER!
¡¡ANIQUÍ-LENLOS!!
¡¡ESTO ES GENIAL...!!

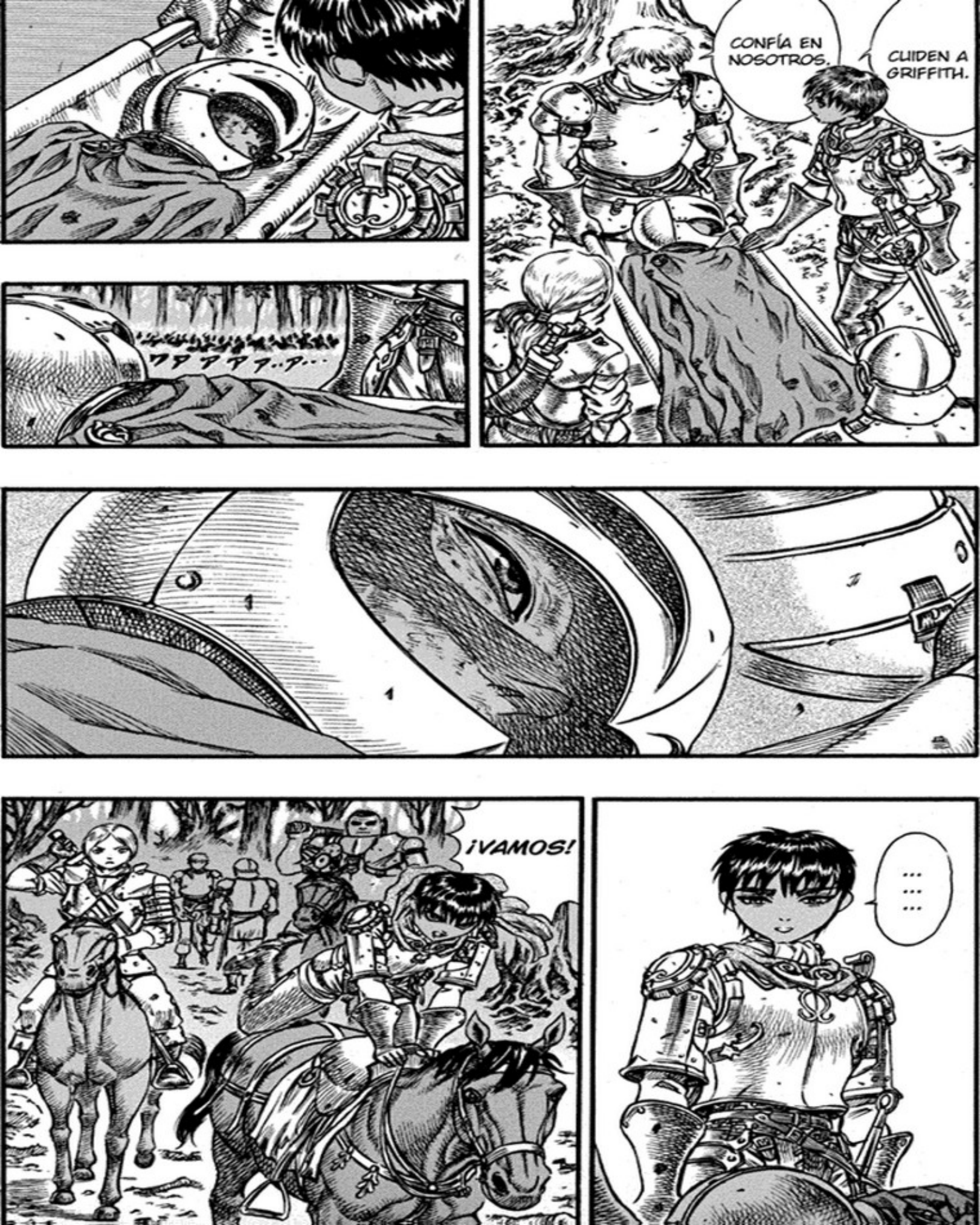
CONFÍA EN NOSOTROS.
CUIDEN A GRIFFITH.
ワアアアア..ア...
¡VAMOS!
...
...
...

¡TENEMOS QUE GANAR ESTA BATALLA!
AHORA MISMO...

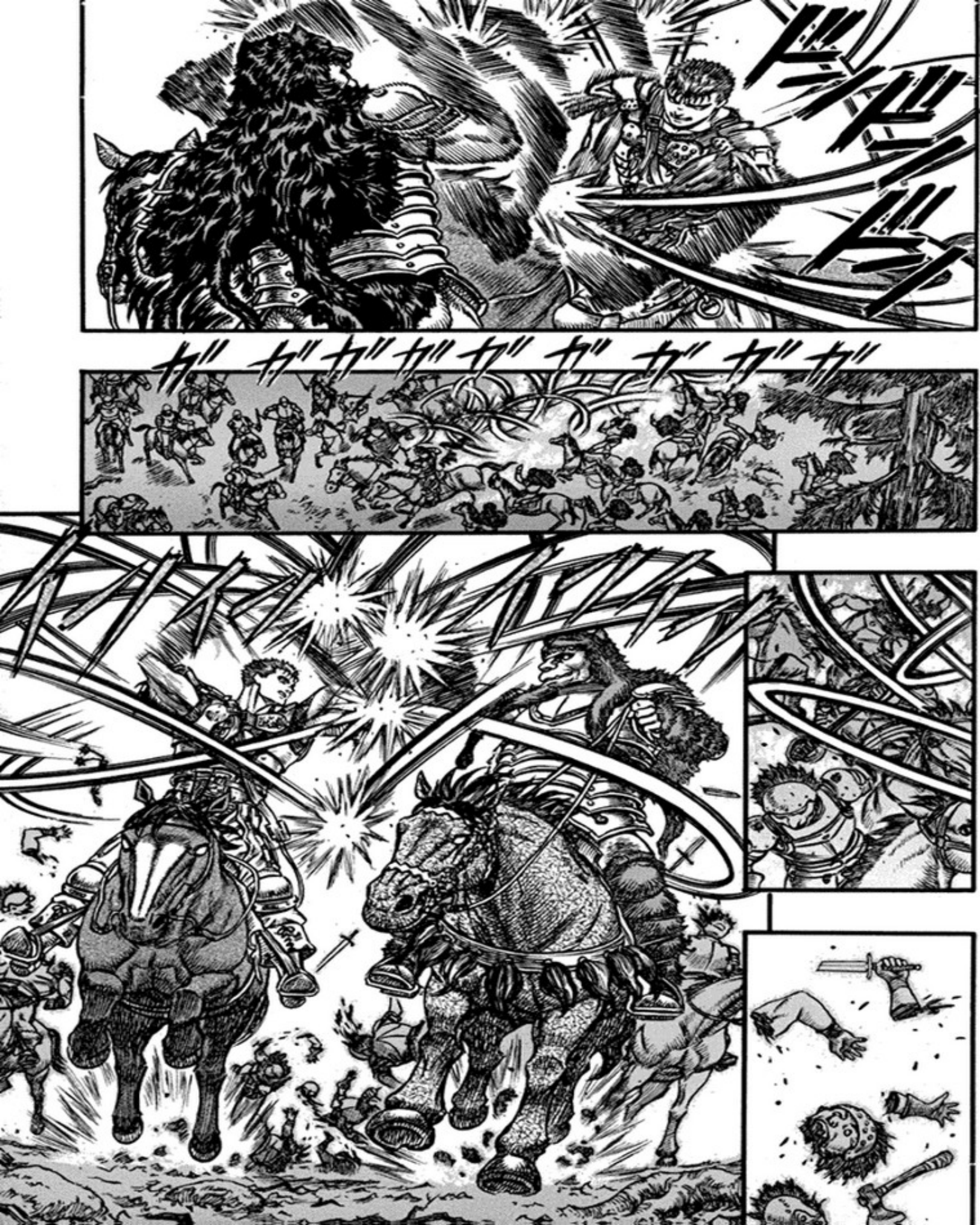

¡SUS MOVIMIENTOS VAN MÁS ALLÁ DE NUESTRA IMAGINACIÓN!
IN... ¡¡INCREÍBLE!!
¡A-ALÉJENSE!
ES UN TORNADO.
ÉL... ¡ES INCLUSO MEJOR QUE ANTES!
¡¡VA A MÁXIMA VELOCIDAD!!
¡¡SÍ... VAMOS CAPITÁN!!

¡COMO SI NADA!
PERO ESE TIPO ESTÁ BLOQUEANDO LOS ATAQUES DE GUTS.
¡¡ESTÁ BLOQUEANDO MI ESPADA CON UN LEÑO!!
¡¡QUÉ DEMONIOS ES ESTO...!!
PERO...
SÓLO USA SUS REFLEJOS.
PERO SUS MOVIMIENTOS NO SON LOS DE UN MAESTRO, ÉL SOLO OBSERVA.

¡¡MI ESPADA NO ES ALGO QUE PUEDA SER BLOQUEADO CON ESO!!
ESTUVO CERCA

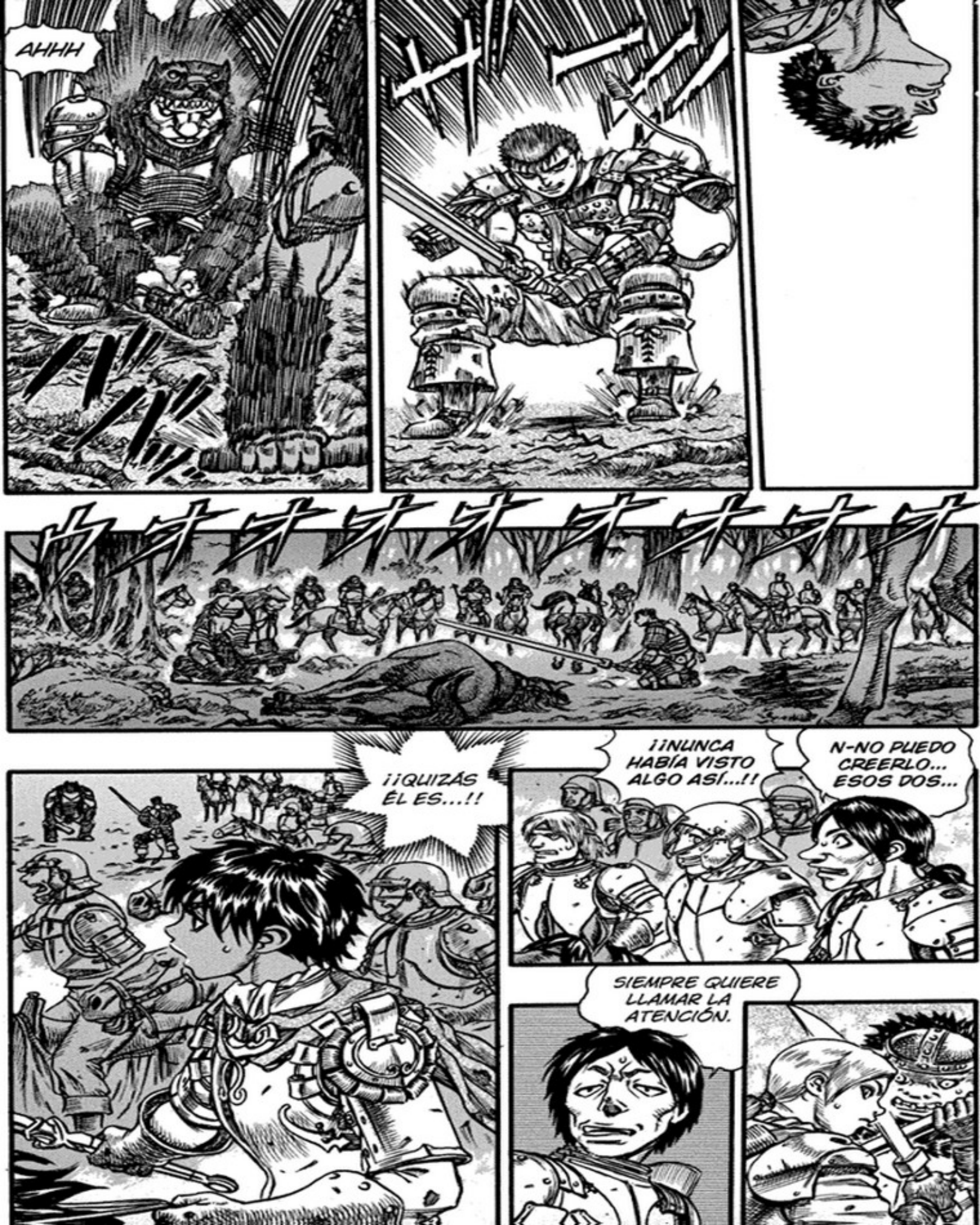
AHHH
¡¡QUIZÁS ÉL ES...!!
¡¡NUNCA HABÍA VISTO ALGO ASÍ...!!
N-NO PUEDO CREERLO... ESOS DOS...
SIEMPRE QUIERE LLAMAR LA ATENCIÓN.

¡¡¡UN MONSTRUO !!
¡¡¡LA ESPADA DE GUTS QUE PUEDE PARTIR ARMADURAS!!
¿BLOQUEAR SU ESPADA CON LOS DIENTES?
SI PUEDE HACER ESO...
ÉL DEBE SER...
¡MUY BIEN! ERES REALMENTE BUENO.
ME DIVERTÍ MUCHO.
¿QUÉ DEMONIOS COMES CON ESOS DIENTES?

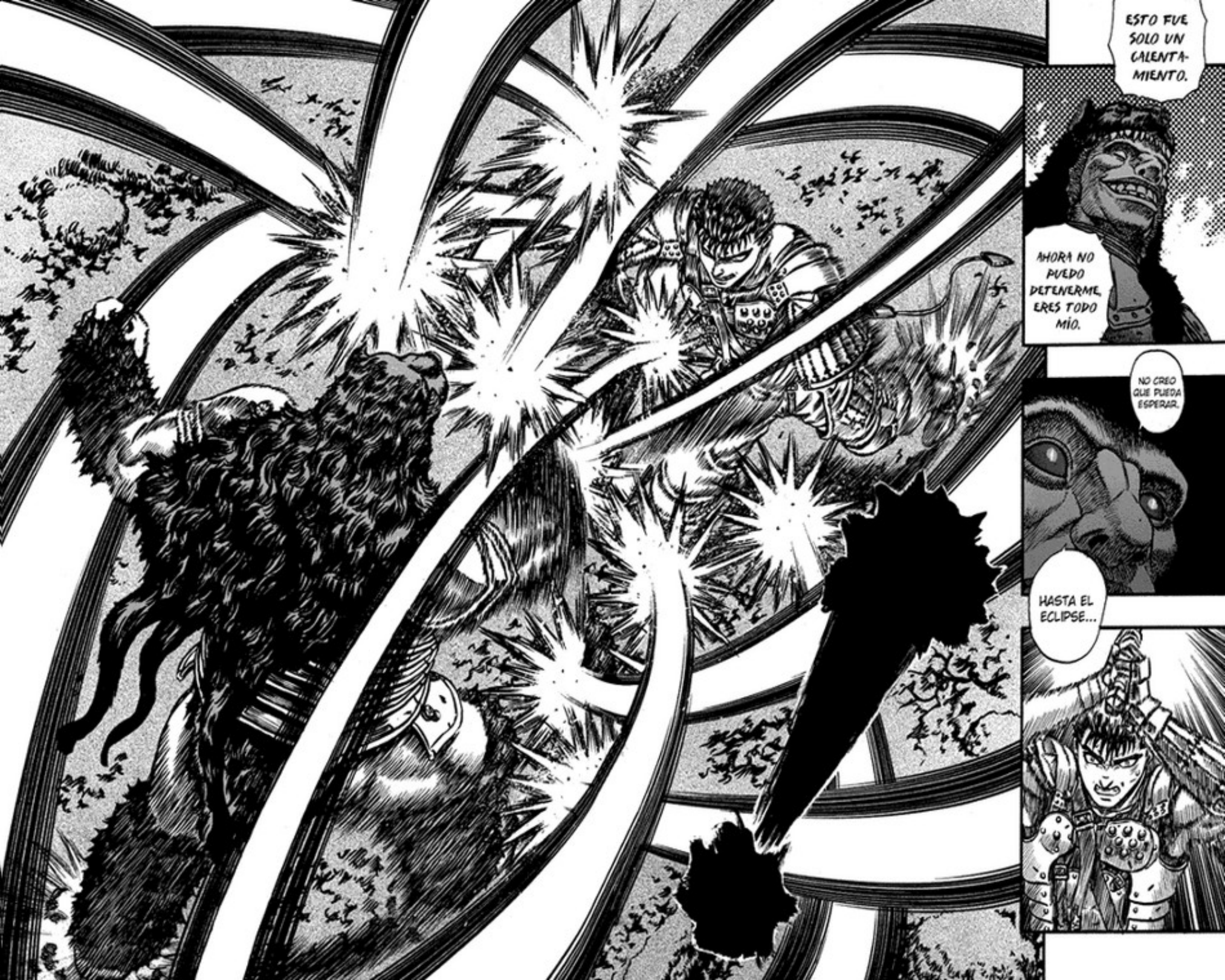
ESTO FUE SOLO UN CALENTA-MIENTO.
AHORA NO PUEDO DETENERME, ERES TODO MÍO.
NO CREO QUE PUEDA ESPERAR.
HASTA EL ECLIPSE...

SOLO ESPERA, EL ENEMIGO NO NOS ENCONTRARÁ AQUÍ.
...
...
...

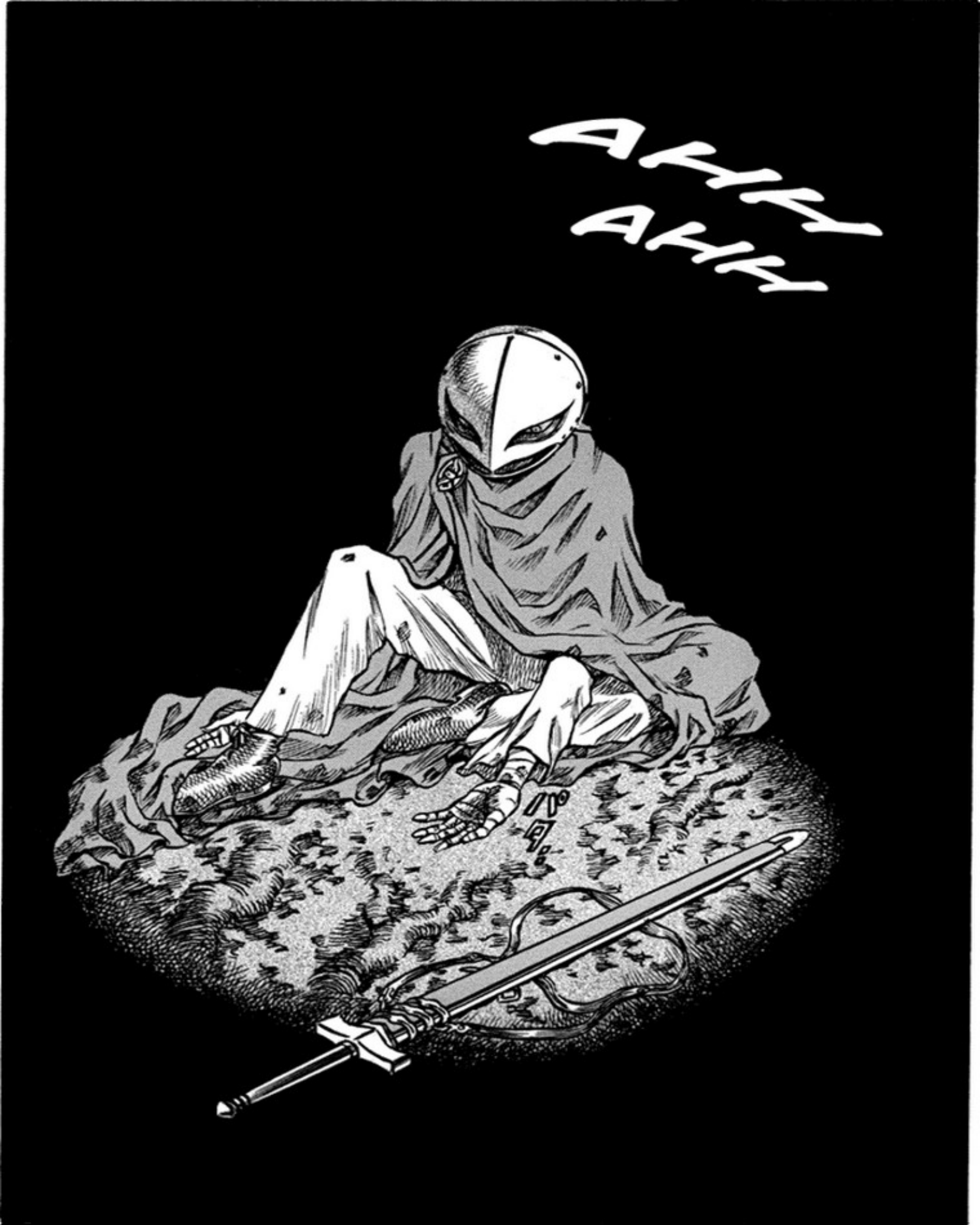
AHH
AHH

ムウウウ…ウ…
PERROS DEMONÍACOS IV (FIN)
#NSGMANGA

ベルセルク
El Rugido de
la Bestia.

¡ROMPIMOS SU LÍNEA DEFENSIVA!
¡ACABEN CON CADA UNO DE ELLOS!

ワアアアアア
¡¡JE-JEFE, SE ACABÓ!!
¡¡TODOS HUYERON, LOS HALCONES SON MEJORES QUE NOSOTROS!!
ドドドドドド
¡QUEEÉ! EL FESTIVAL RECIÉN COMIENZA.
...TSK, SE DIERON POR VENCIDOS MUY FÁCILMENTE.

ドドド
ズズーン

...
!!
UM...
O-YE, VISTE ESO!
WAH HH...
LO DIVERTIDO COMIENZA YA. VIVAN SIEMPRE POSITIVAMENTE.
SE LOS REPETÍ MUCHAS VECES.
ボキュ!
MORIR... NO QUIERO MORIR...
AHH... NO, NO QUIERO...

A PARTIR DE AHORA...
OH, NO HAY MÁS QUÉ HACER ENTONCES.
¡TSK! NO QUIERO JUGAR MÁS.
VES, POR ESO MORISTE AQUÍ COMO UN IDIOTA.
¿QUÉ... QUÉ DEM, ESE MONSTRUO ...?
¡MATÓ A SUS PROPIOS SOLDADOS!
...ES CUANDO
¡¡COMENZARÉ A DIVERTIRME!!

ESTE TIPO ES...
JUSTO COMO PENSA-BA...
...LO SABÍA...

ESE...
¿ACASO ES...?
NO...
ZO...
ZODD...
¡¡NO ES EL MISMO DE AQUELLA VEZ!!
¡¡NO...!!

TSS...
¡¡GRIF-FITH!!
¡¿ESTÁS BIEN?!

VAS A VOLAR ...
¡¡COMO UN HALCÓN !!

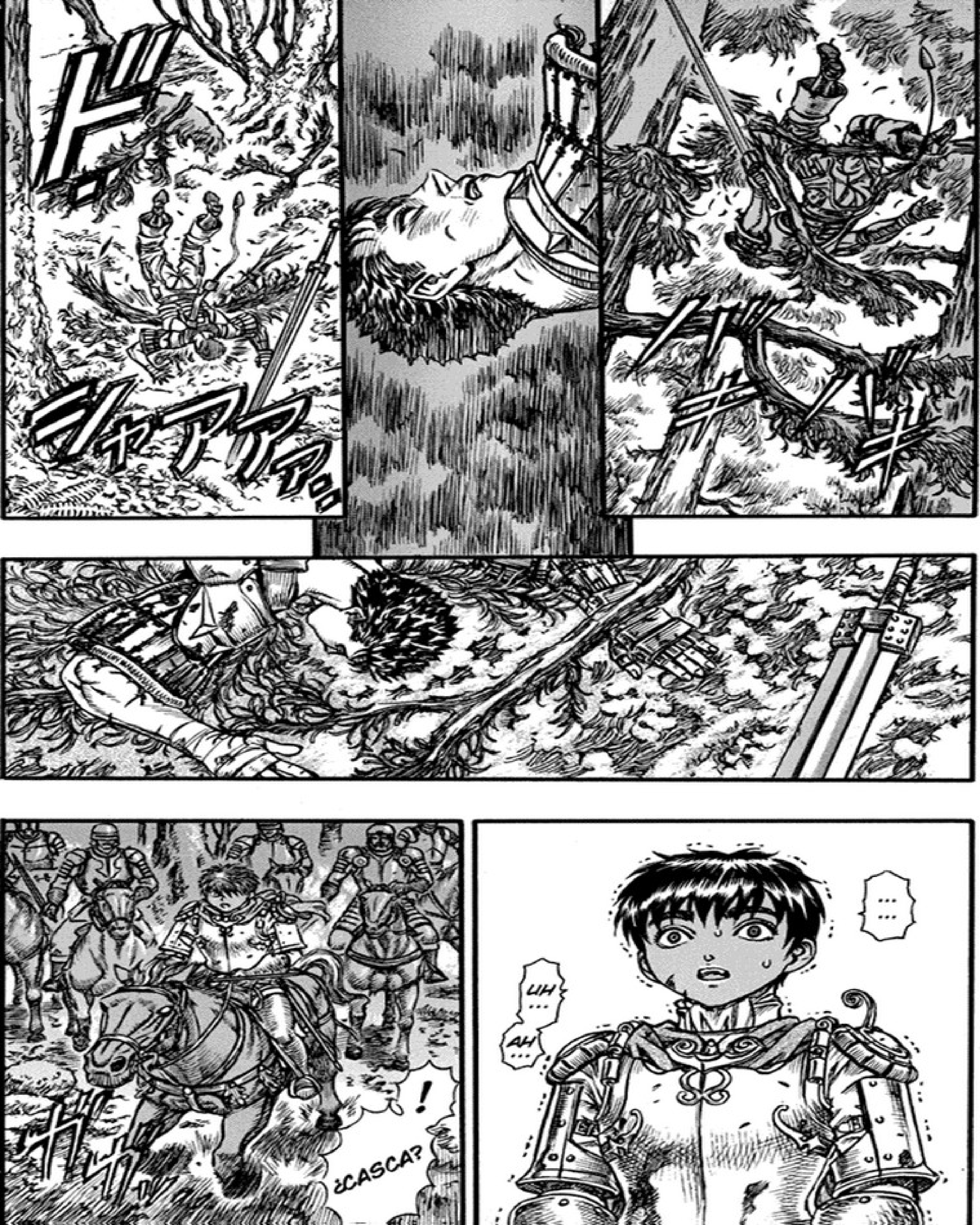

......
UH...
AH...
!
¿CASCA?

ドオオーン
...!!
CREÍ QUE SOLO HABÍA HOMBRES APESTOSOS POR AQUÍ.
¡PERO HAY UNA BELLA CHICA!

...!!
¿QUIERES BAILAR CONMIGO ZORRA?
¿EH?
¡¡DISPAREN LA SEGUNDA RÁFAGA!!
IGUAL QUE AQUELLA VEZ...
¡¡IMPOSIBLE!
NO... NO FUNCIONA... ES IGUAL QUE ZODD.

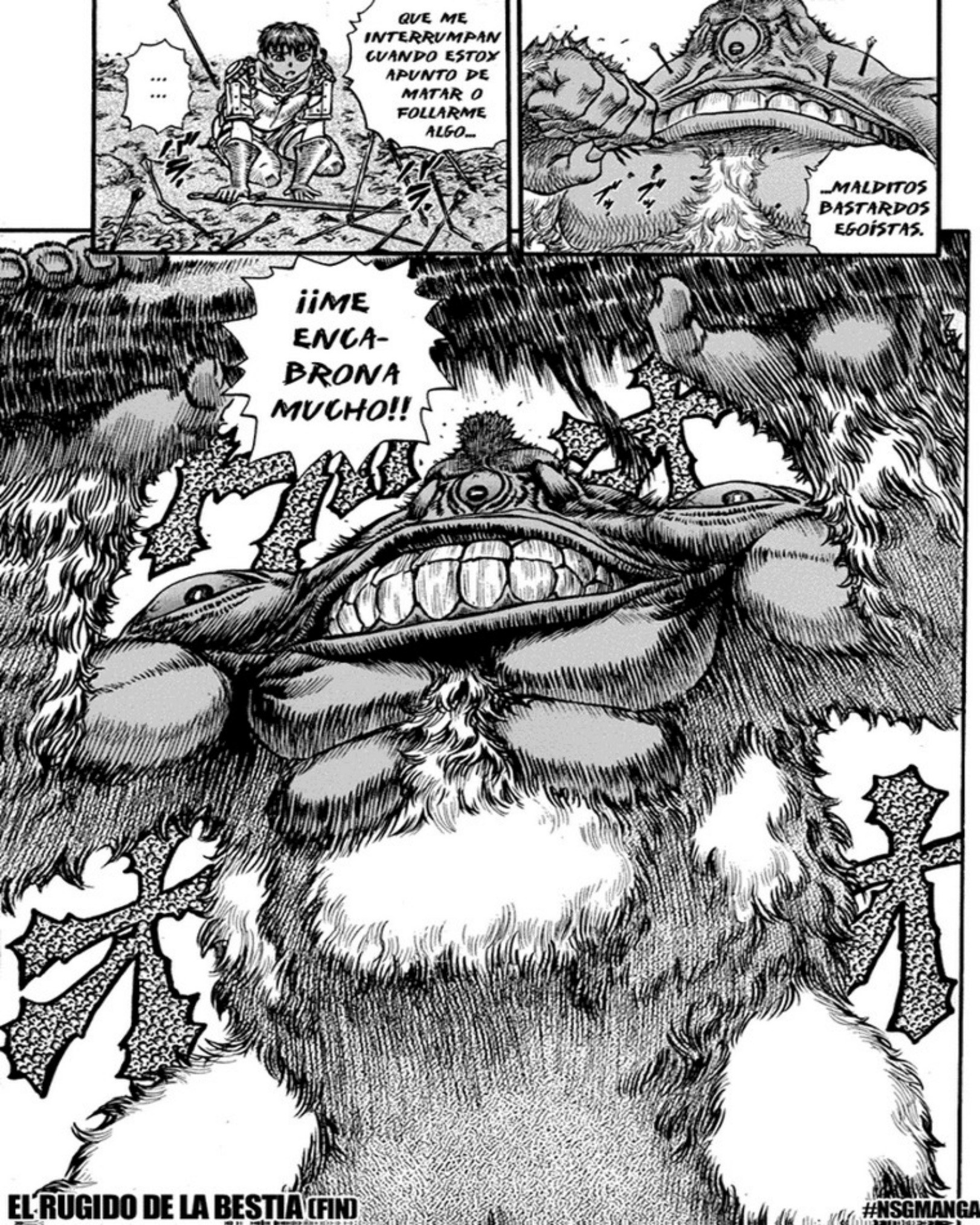

EL RUGIDO DE LA BESTIA (FIN)

#NSGMANGA

#NSGMANGA

EDICIÓN: KALLER
LIMPIEZA: KALLER
TRADUCCIÓN: JPH
CORRECCIÓN: JPH

VISÍTANOS:
HTTP:NSGMANGA.BLOGSPOT.COM
HTTP://FACEBOOK.COM/NSGMANGA

MI... MI CABALLO ESTÁ...
ベルセルク
Tragedia en el Bosque

ガ
ガガガ
ガ
ドッ
ガ
UWAHHH!

ウウ…
ドチャ
ドチャ
WAHHH…
HYAHH!
HEE!

¡¡RETROCEDAN!! ¡¡YA!!
¡TODOS! ¡ESTO YA NO ES UNA BATALLA!
¡MIERDA! SIEMPRE A NOSOTROS...
¿POR QUÉ?
¿¿QUIÉN MÁS TIENE QUE LUCHAR CONTRA ESTOS MALDITOS DEMONIOS!?
NO ES SEGURO ESTAR AQUÍ...
¡¡TRAIGAN EL CARRUAJE!!
¡SÍ!
!

¡GUTS!
¡DES-
PIERTA!

¡ABRE LOS OJOS!
¿¡QUIERES QUE ESTA COSA TE PISE Y TE MATE!?
¡NO TE PERDONARÉ...!
EN UN LUGAR ASÍ... PERDER CONTRA UN MALDITO FENÓMENO...
¡¡BAS A LLEVARME CONTIGO!
¡CREÍ QUE IBAS A PROTEGERME!
TÚ...
LO PROMETISTE... QUE ME PROTEGERÍAS...

!
CARIÑO, DISCULPA POR HACERTE ESPERAR.
...!!

!!
UPS...
ESTABA DE MAL HUMOR, PERDÓNAME POR TOMARTE TAN FUERTE.
KAF
...!
VOY A QUITARTE ESO.
ERES DEL TAMAÑO PERFECTO.

GRIFFITH ?!
!
MIREN ALLÁ.
¿QUÉ... HACE-MOS?
CAS ...!!
!
...
...!!
TAMPOCO ME GUSTAN LOS VES-TIDOS.
...
...!!
LAS ARMADURA NO SON PARA LAS CHICAS.
ガチャ!

SÍ... LAS ZORRAS NO DEBEN ANDAR CON NADA PUESTO.
ESTO PODRÍA DOLERTE UN POCO.

¿ESTÁS LISTA?.
TE VOLVERÁS A SENTIR COMO UNA VIRGEN.
...
...!!

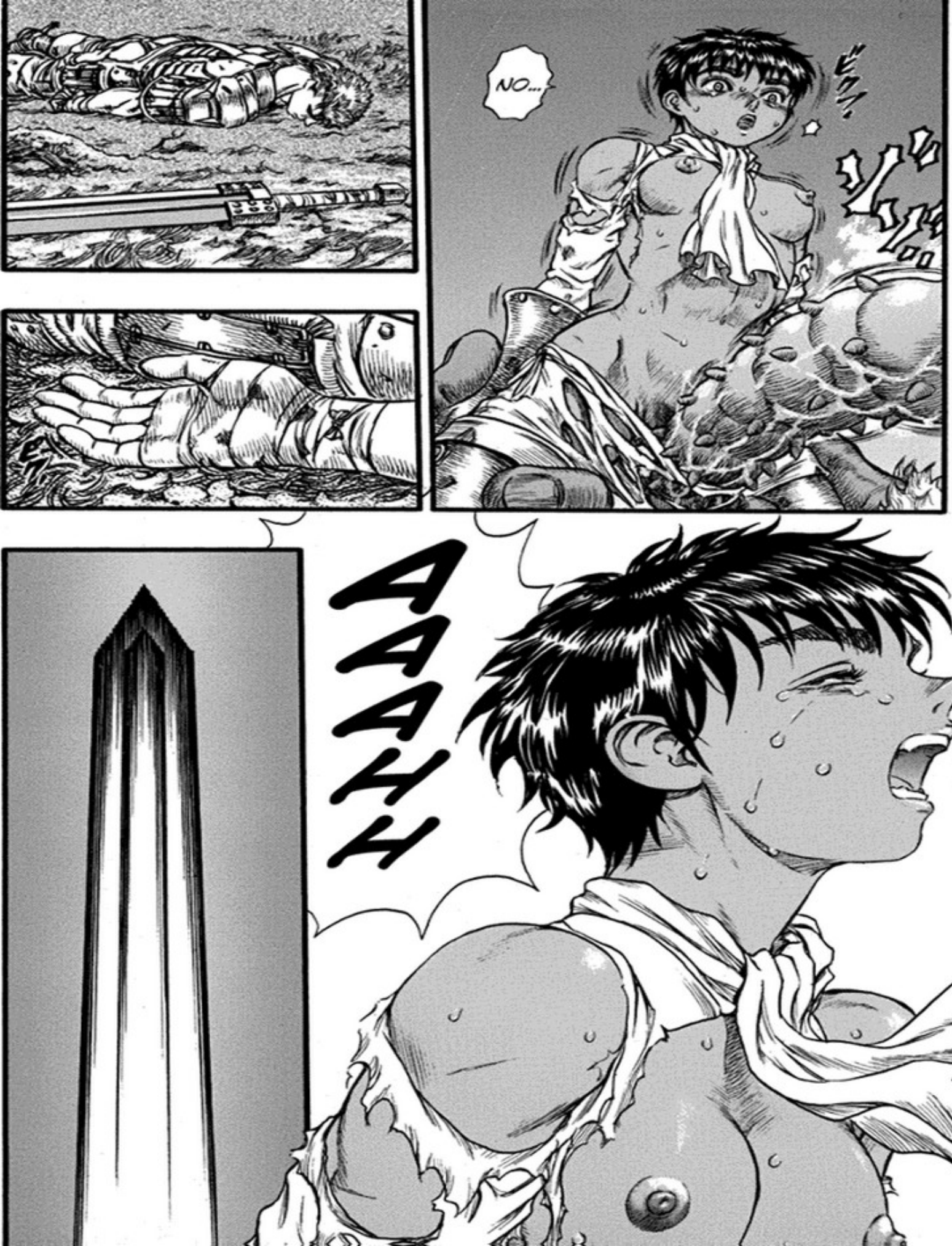
NO...
ビク!
AAAHH

ENCIMA DE MI CABEZA.
NO CREAS QUE VAS A FOLLAR
¡¡MI VERGA!!

ME DISTE MUY FUERTE.
SERÍAS UN BUEN OPONENTE PARA ESTE MONSTRUO.
...
...!!
ME DISTE FUERZA.
PERO GRACIAS A ESO...
¡BAS-TAR-DO!

¡MIREN POR ALLÁ!
¡CAPITÁN GUTS!
¡ESTÁN BIEN!
¿VA A CARGARSE AL MONSTRUO...?
ESE IDIOTA...
¡LO VAN A MATAR!
...EL OPONENTE ES DEMASIADO FUERTE.
¡ES UNA BESTIA!
CASCA, VETE SOLO ME DISTRAES.
¿EH?
LO VOY A MATAR EN UN UNO CONTRA UNO.

¡¡DE NINGUNA MANERA!! PRIMERO TENEMOS QUE...
¡¡DE QUÉ ESTÁS HABLANDO!!
¡¡CIERRA TU MALDITA BOCA Y ESCÓNDETE!!
¡TENGO QUE ACABAR CON TODOS ESTOS MALDITOS MONSTRUOS!
ESTE FENÓMENO...

TRAGEDIA EN EL BOSQUE (FIN)

#NSGMANGA

NSGMANGA SCANLATIONS

CRÉDITOS:

EDICIÓN: KALLER

LIMPIEZA: KALLER

TRADUCCIÓN: JPH

CORRECCIÓN: JPH

VISÍTANOS:

HTTP://NSGMANGA.BLOGSPOT.COM

HTTP://FACEBOOK.COM/NSGMANGA

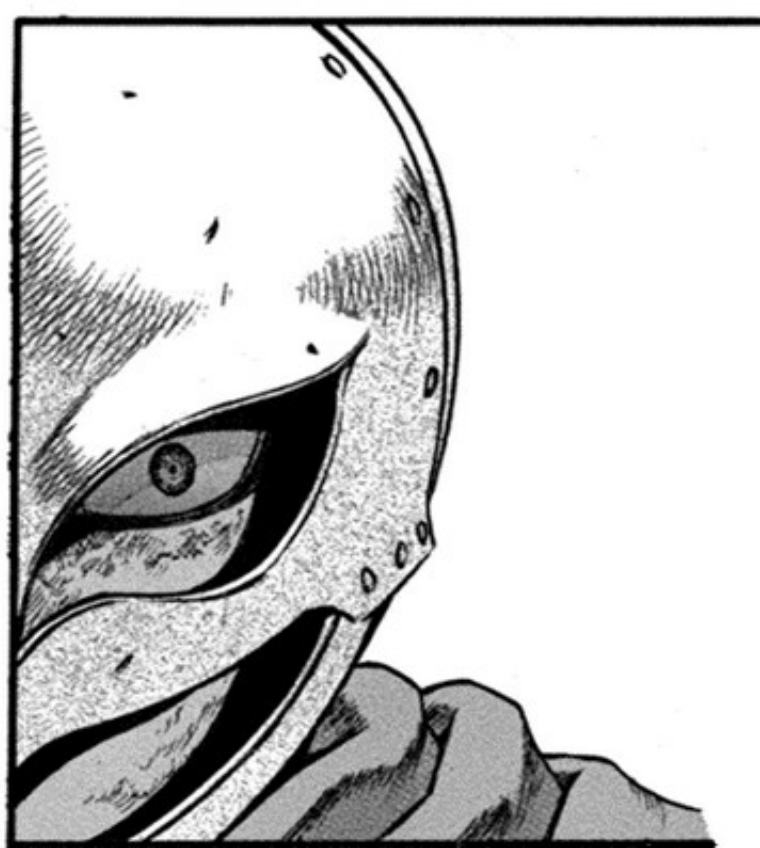

NSGMANGA

CRÉDITOS:

EDICIÓN: KALLER
LIMPIEZA: HIRO
TRADUCCIÓN: JPH
CORRECCIÓN: JPH

BERSERK

ベルセルク

POR KENTARO MIURA

HTTP://NSGMANGA.BLOGSPOT.COM
HTTP://FACEBOOK.COM/NSGMANGA

!!
GRITAR ME HACE SENTIR TOTAL-MENTE ABATIDO.
MI ESTÓMAGO ESTÁ DESGA-RRADO...
¡VAMOS!
¿LE PODRÉ HACER DAÑO?
HACIA ADELANTE...
MI CUERPO...
...MI ESPADA... ¿PODRÉ HACER ALGO?
¿CONTRA ESTE MONS-TRUO?
¿LO LOGRA-RÉ?

¡¡LO LOGRARÉ!!

¡¡ GUTS ...!!
!!

ウオオオオッ!!
ギャアアアッ

AKK...
ACABÉ CON ÉL...

¡PARECE QUE LO LOGRÓ!
WOAH
¡ESE ¡DIOTA!
¡¡-IM-PRESIO-NANTE!

¡LA ESTO-CADA FINAL!

미끼야.

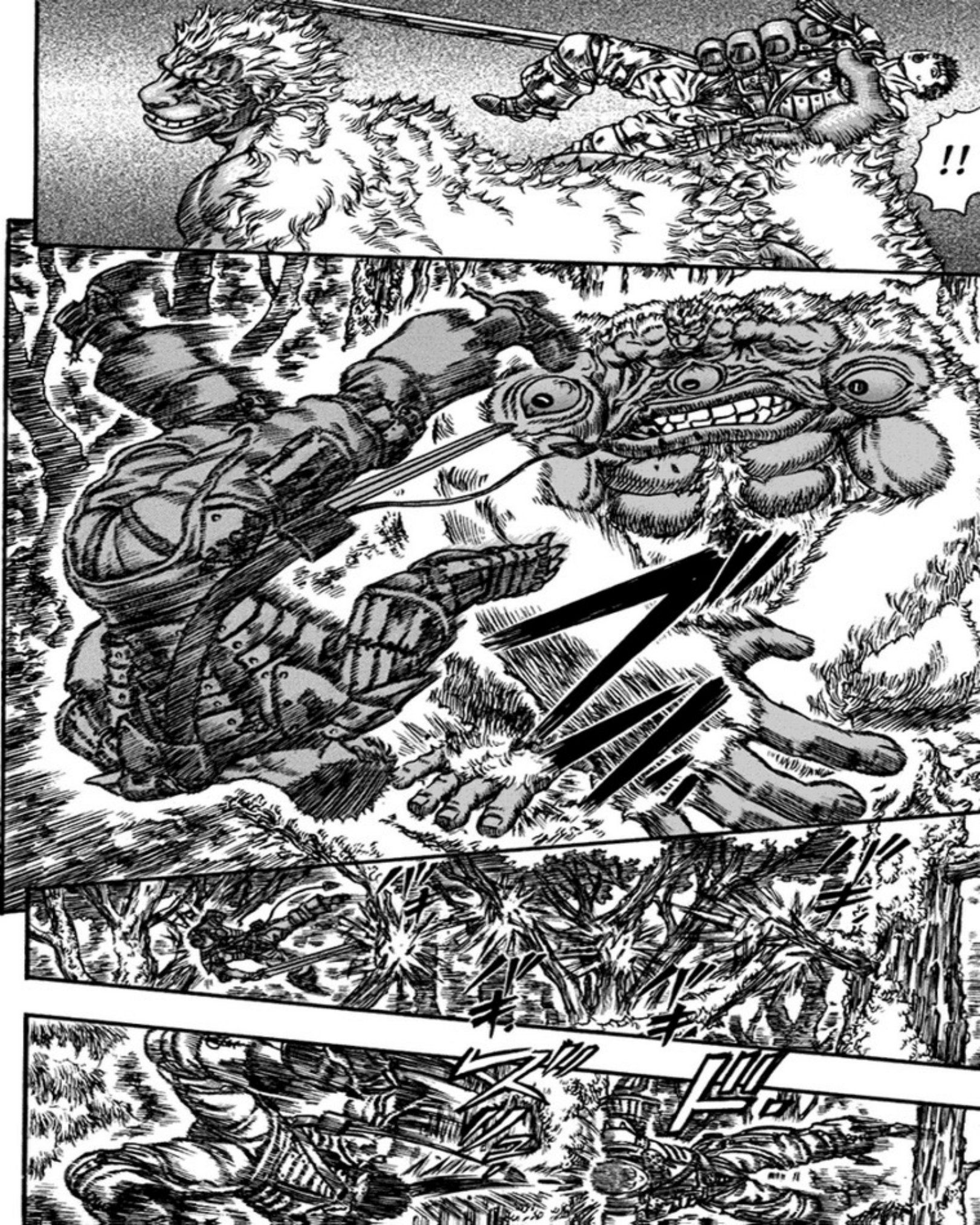

¡VUELO DE WYALD!
...
LO HERÍ SEVERAMENTE...
¿¡CÓMO!?
¿¡CÓMO PUEDE...!?

¡PISOTÓN ESPECIAL DE WYALD!
¡NO LO SOPORTARÉ...!
¡REVÉS DE WYALD!
Y...

ポリ..
ME PASÉ CON ESE ÚLTIMO ATAQUE...
¿LO HABRÉ MATADO?
ドサァァ..
!!
ESTO NO ESTÁ BIEN...
¡HEY!
HEY...
ESTÁ... ¿ESTÁ MUERTO...?

ギリ
!
GRIFFITH...
¡NO LO LOGRARÉ!
ドドオオンン...
¿¡SERÁ ESTA MI MUERTE!?

OYE... ¡VAS A MORIR!
TE LO DIJE, SI SIGUES HACIENDO ESTO VAS A MORIR ALGÚN DÍA.
TE VOLVISTE A FRACTURAR LOS HUESOS.
¿ESO CREES?

BUAH

TALVEZ SÍ...
NO ME GUSTA, PARECE QUE TE HACES MCHO DAÑO.
OYE...¿POR QUÉ HACES ESTAS TONTERÍAS? ¿PARA HACERTE UN MEJOR ESPADACHÍN DEBES IR A ESTE EXTREMO?

ÉL ES MUCHO MÁS FUERTE.
SU FUERZA VA MÁS ALLÁ DE HABÍA SENTIDO JAMÁS.
SIN EMBARGO, ESE TIPO QUE ME GOLPEÓ...

¿UN MONSTRUO?
¿ALGO ASÍ?

HMM... NO LO CREO.
¿ES UNA PERSONA?
... ...

¿QUIERES LUCHAR CONTRA ÉL?
GUTS ...

¿ESO CREES?
NO LO HAGAS. VAS A MORIR SI ES CONTRA UN MONSTRUO.
...
...
...
ENTONCES, ¿LO VENCERÁS?
NO LO SÉ TODAVÍA.
¿QUÉ PASARÁ?
HEY...
ガッアア

LO HERÍ.

TÚ... BASTARDO...
¿REALMENTE LO ES?
¡VOY A MATARTE!
¡ME CANSÉ DE TUS ESTÚPIDOS JUEGOS!

BIEN...
¿CÓMO LO HARÁS?
COMBATE MORTAL I (FIN)
#NSGMANGA

NSGMANGA

CRÉDITOS:

EDICIÓN: KALLER
LIMPIEZA: KALLER
TRADUCCIÓN: JPH
CORRECCIÓN: JPH

BERSERK

ベルセルク

POR KENTARO MIURA

HTTP://NSGMANGA.BLOGSPOT.COM
HTTP://FACEBOOK.COM/NSGMANGA

TENGO VARIAS COSTILLAS ROTAS.
¡ESTOY MUY HERIDO!
...¿Y AHORA QUÉ?
EL MÍNIMO MOVIMIENTO ME CAUSA DOLOR
MIS PIERNAS NO RESPONDEN...
¿QUÉ DEBO HACER?
ギリ。
ギリ。ギリ。
ベルセルク

...PARA PARA GANAR?
¿QUÉ PUEDO HACER...
ベルセルク
Combate Mortal [2]

¡¡NO VAYAS!! NO HAY NADA QUE PUEDAS HACER.
¡DÉJAME IR JUDEAU!
...
...!!
!
SI ESTO SIGUE ASÍ...
ESE TIPO VA A...
SI VAS SOLO VAS A ESTORBARLE.
...!
MIRA SUS OJOS.
HEEH!
HEEH!
¡NO SE HA DADO POR VENCIDO!
...ÉL QUIERE ...
ACABAR CON ESTO.

ES SUFI-CIEN-TE...
...A VECES ES MEJOR ESCA-PAR...
...
...
...
¿POR QUÉ SIEMPRE TIENE QUE...
PELEAR?
¿POR QUÉ?
...
...
...
...

¡ESTÚPIDA RATA!
¿PODRÉ BLOQUEARLO?
¡ESO DUELE, IDIOTA!

NO VA A AGUANTAR, SI ME VUELVE A GOLPEAR SERÁ TODO...
LA ESPA- DA...
!

...
...
...

¡SI SIGUES VIVO RESPONDE!
¡OYE! ¿A DÓNDE FUISTE?

OYE... SAL DE AHÍ... TE MATARÉ RÁPIDO...
HAN PASADO 100 AÑOS DESDE QUE SUFRÍ TANTO, QUE MISERABLE.
MAL. MAL.

SOLO HAY UNA OPORTUNIDAD...
SI ESTO SIGUE ASÍ, MI CUERPO O MI ESPADA SE RENDIRÁN.

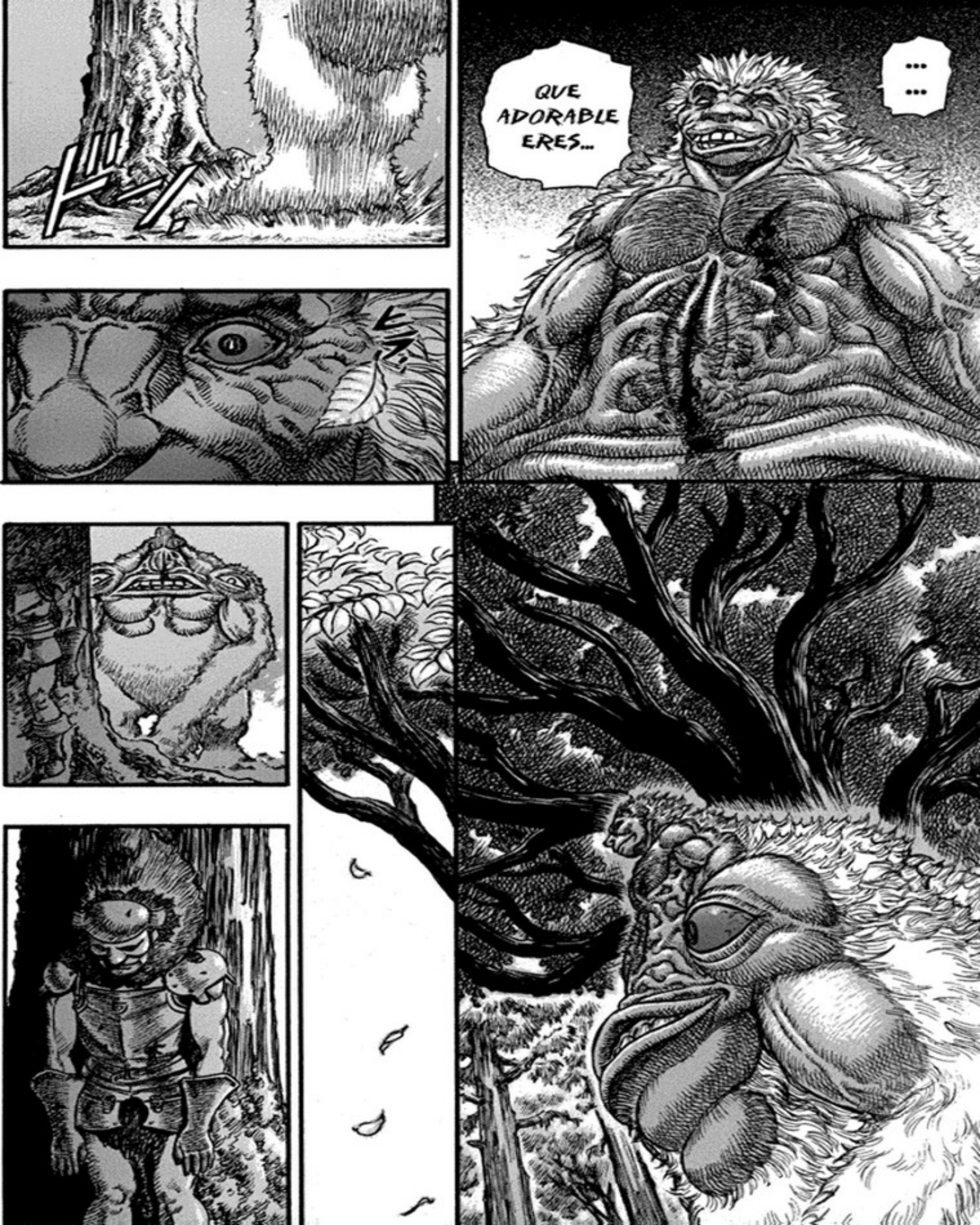
QUE ADORABLE ERES...
...
...

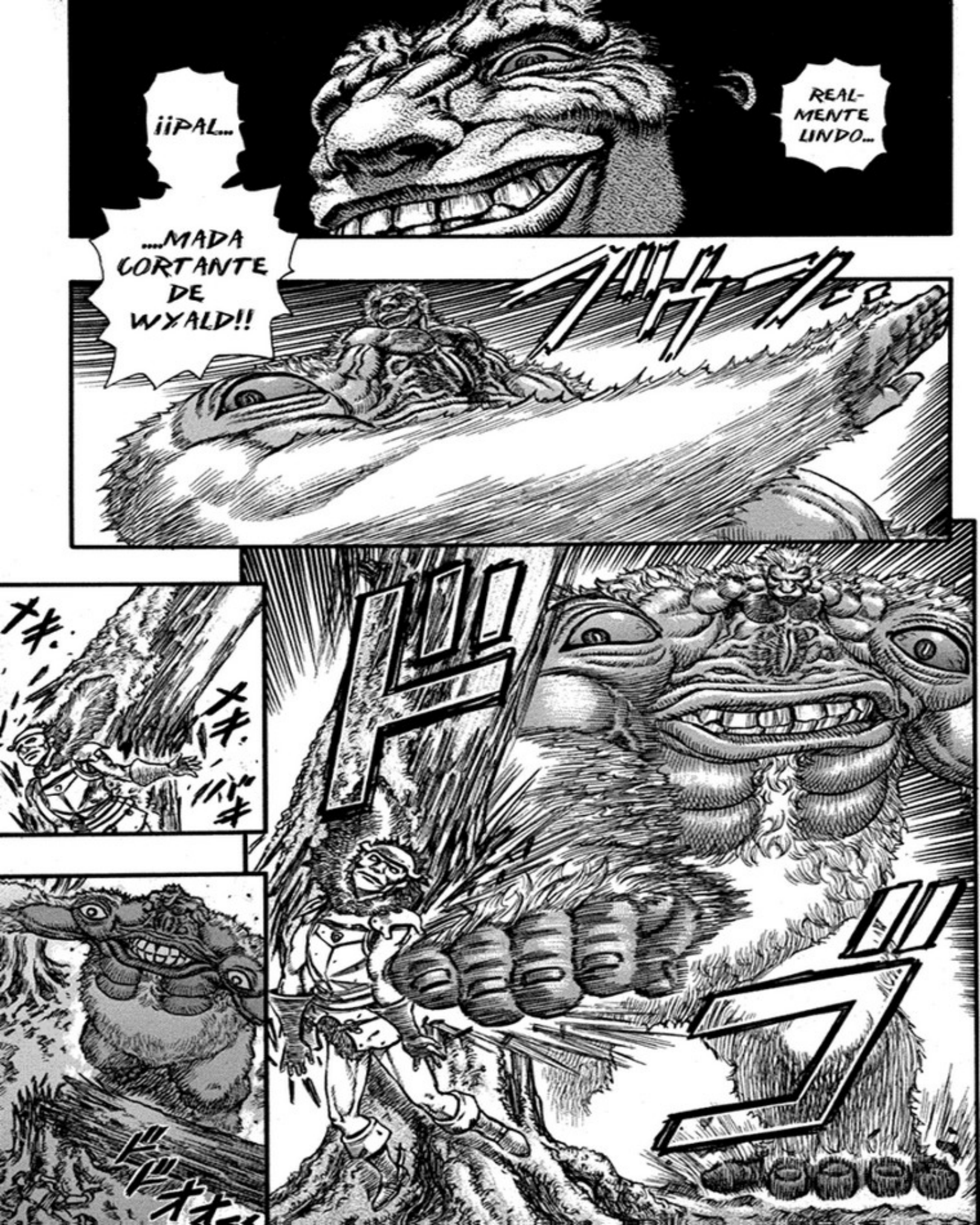
¡¡PAL...
REAL-
MENTE
LINDO...
....MADA
CORTANTE
DE
WYALD!!
ナキ.
ナキ.
ドオオ

CREO QUE LO TENÍAS TODO PLANEADO, PERO...
¡AHORA DESDE ARRIBA!

¿QUÉ?

ビヴァアアッ
ビシャアア
ドオッ

ドサアア
ズル!

AAHH
ME DESAN-GRO...

ワアアアア
CAS...
!

COMBATE MORTAL 2 (FIN)
#NSGMANGA

NSGMANGA

CRÉDITOS:

EDICIÓN: KALLER
LIMPIEZA: KALLER
TRADUCCIÓN: JPH
CORRECCIÓN: JPH

BERSERK

ベルセルク

POR KENTARO MIURA

HTTP://NSGMANGA.BLOGSPOT.COM
HTTP://FACEBOOK.COM/NSGMANGA

ベルセルク
Protección
al Corazón

¡PRIN-
CESA
...!
OH
DIOS...
¿DÓNDE
ESTOY?
ANNA
...
EN SU
HABITACIÓN
PRINCESA.
SI NO HUBIERA
DESPERTADO ME
HUBIESEN
COLGADO.
CREÍ QUE
NUNCA IBA
DESPER-
TAR...
ESTOY TAN
ALIVIADA...

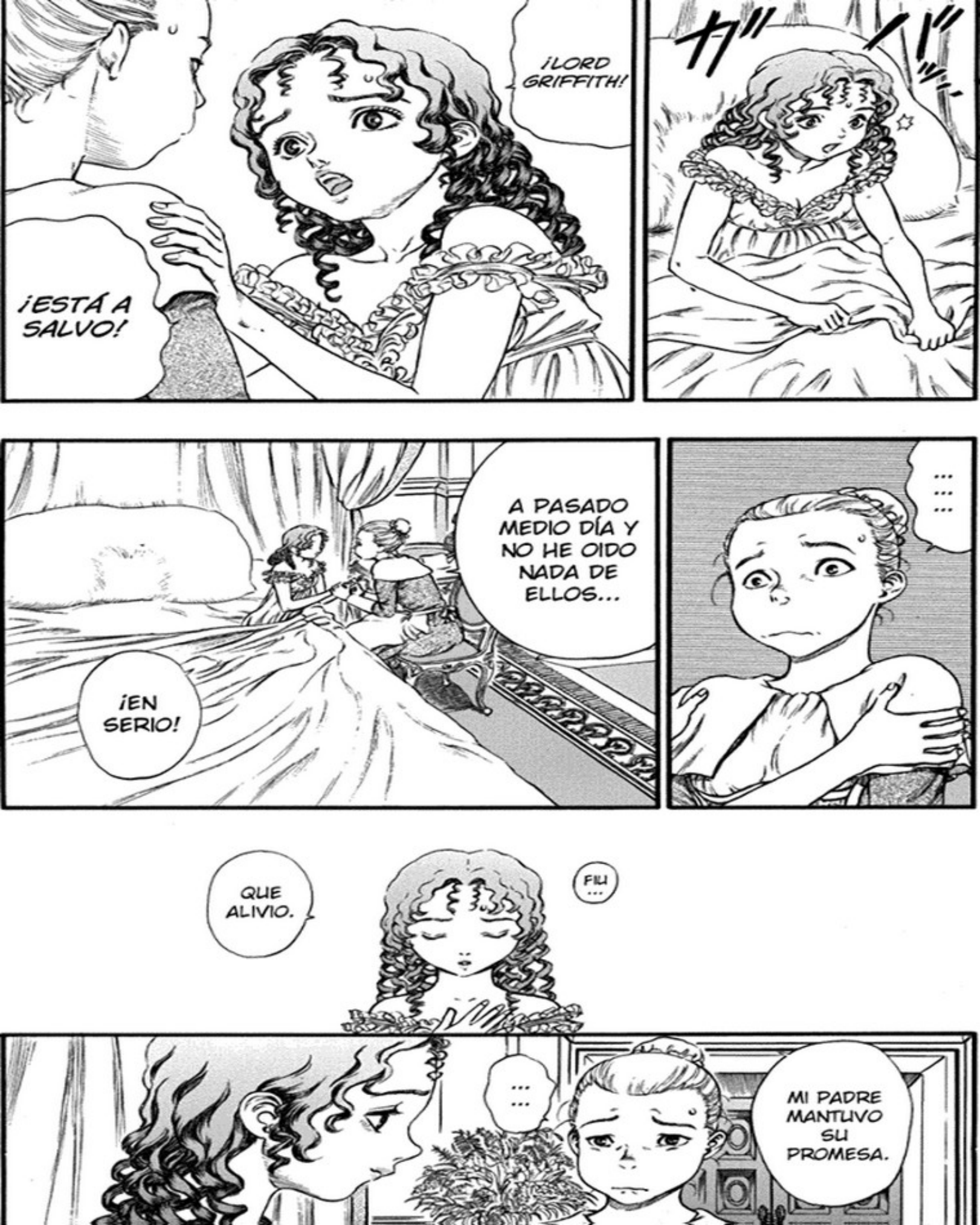
¡LORD GRIFFITH!
¡ESTÁ A SALVO!
A PASADO MEDIO DÍA Y NO HE OIDO NADA DE ELLOS...
¡EN SERIO!
...
...
...
QUE ALIVIO.
FIU ...
...
...
MI PADRE MANTUVO SU PROMESA.

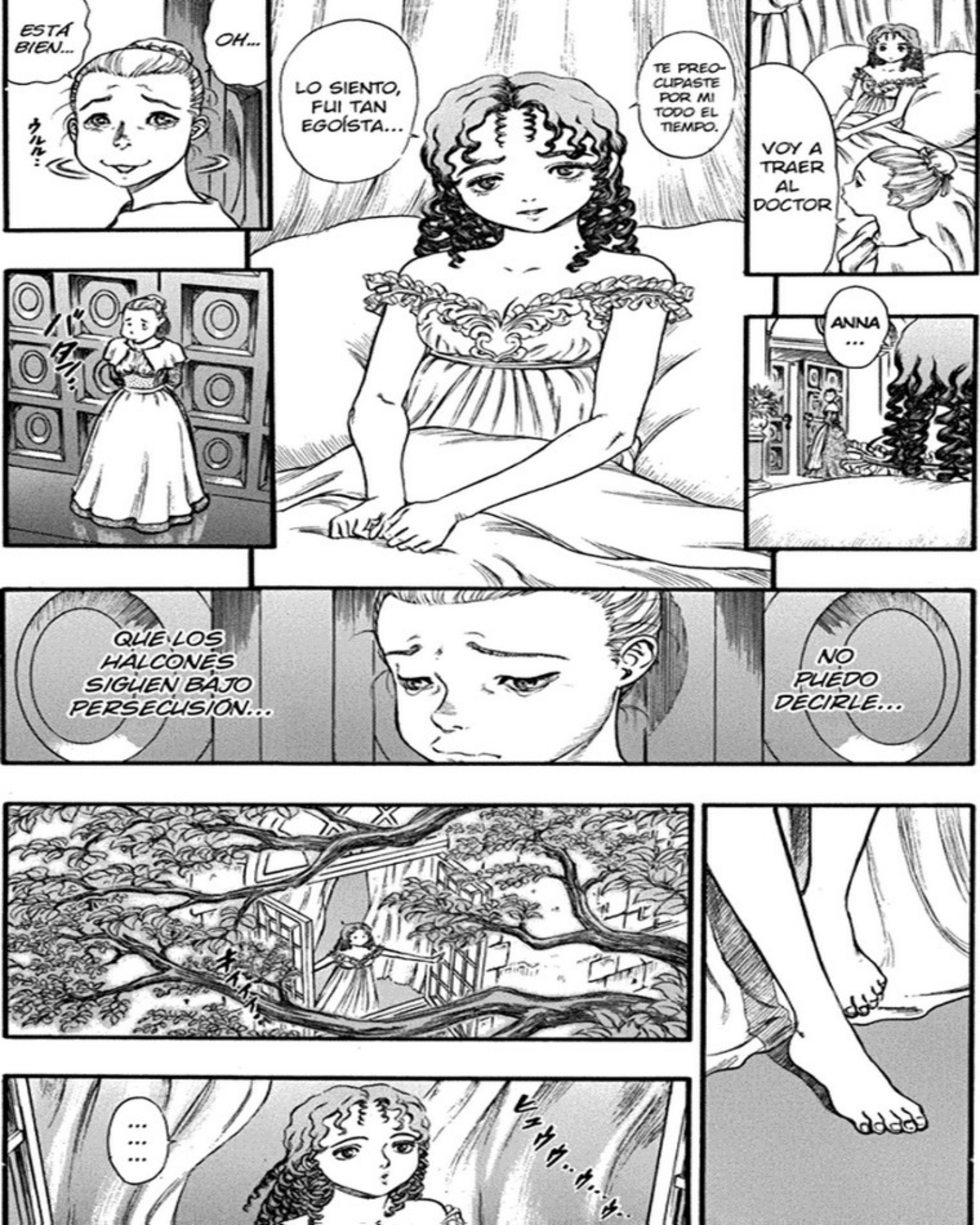
ESTÁ BIEN...
OH...
ウルル...
LO SIENTO, FUI TAN EGOÍSTA...
TE PREOCUPASTE POR MI TODO EL TIEMPO.
VOY A TRAER AL DOCTOR
バタン...
ANNA ...
QUE LOS HALCONES SIGUEN BAJO PERSECUSIÓN...
NO PUEDO DECIRLE...
... ...
ヒュウウ...ウ...ウ...

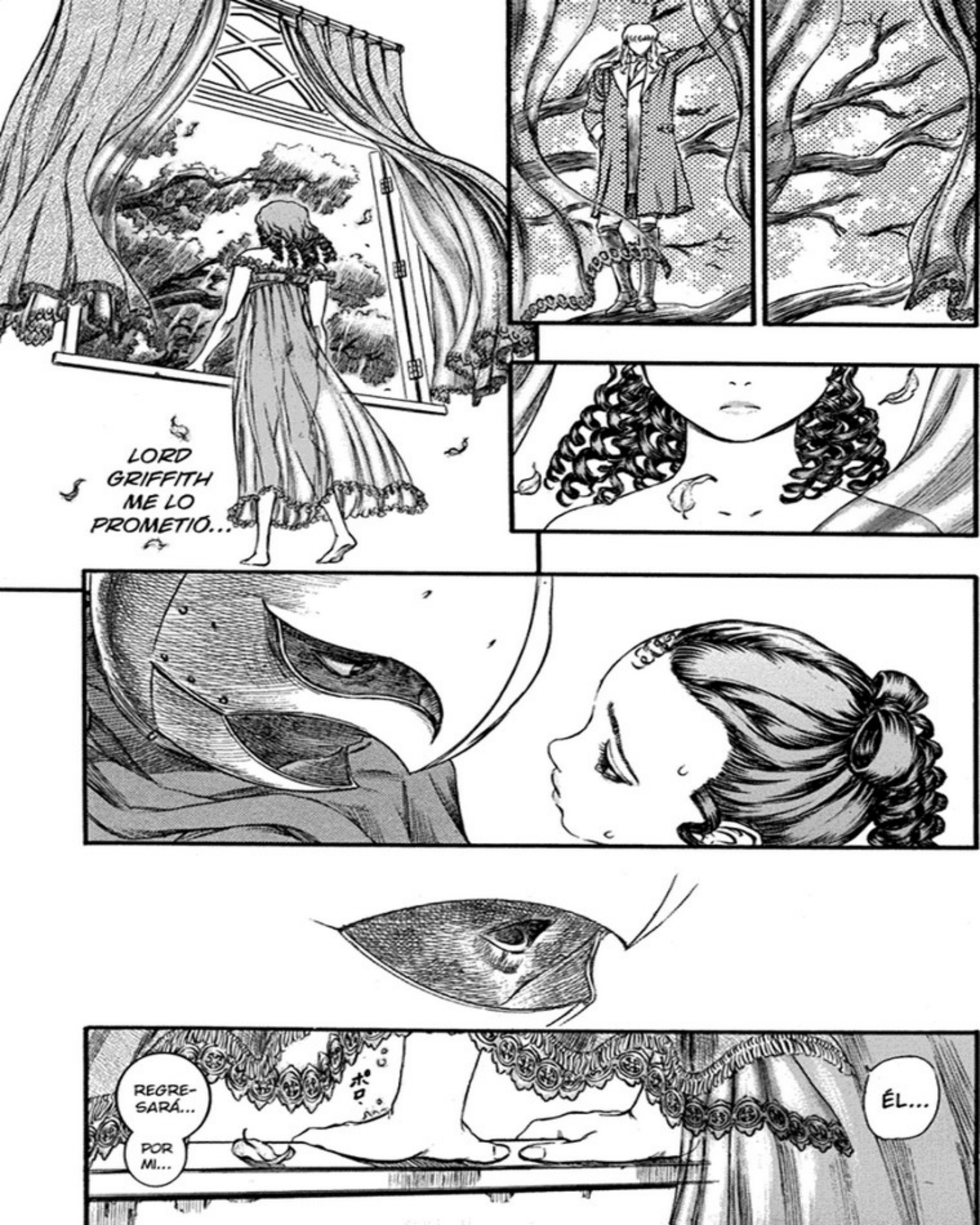
LORD GRIFFITH ME LO PROMETIO...
REGRE-SARÁ... POR MI...
ポロ
ÉL...

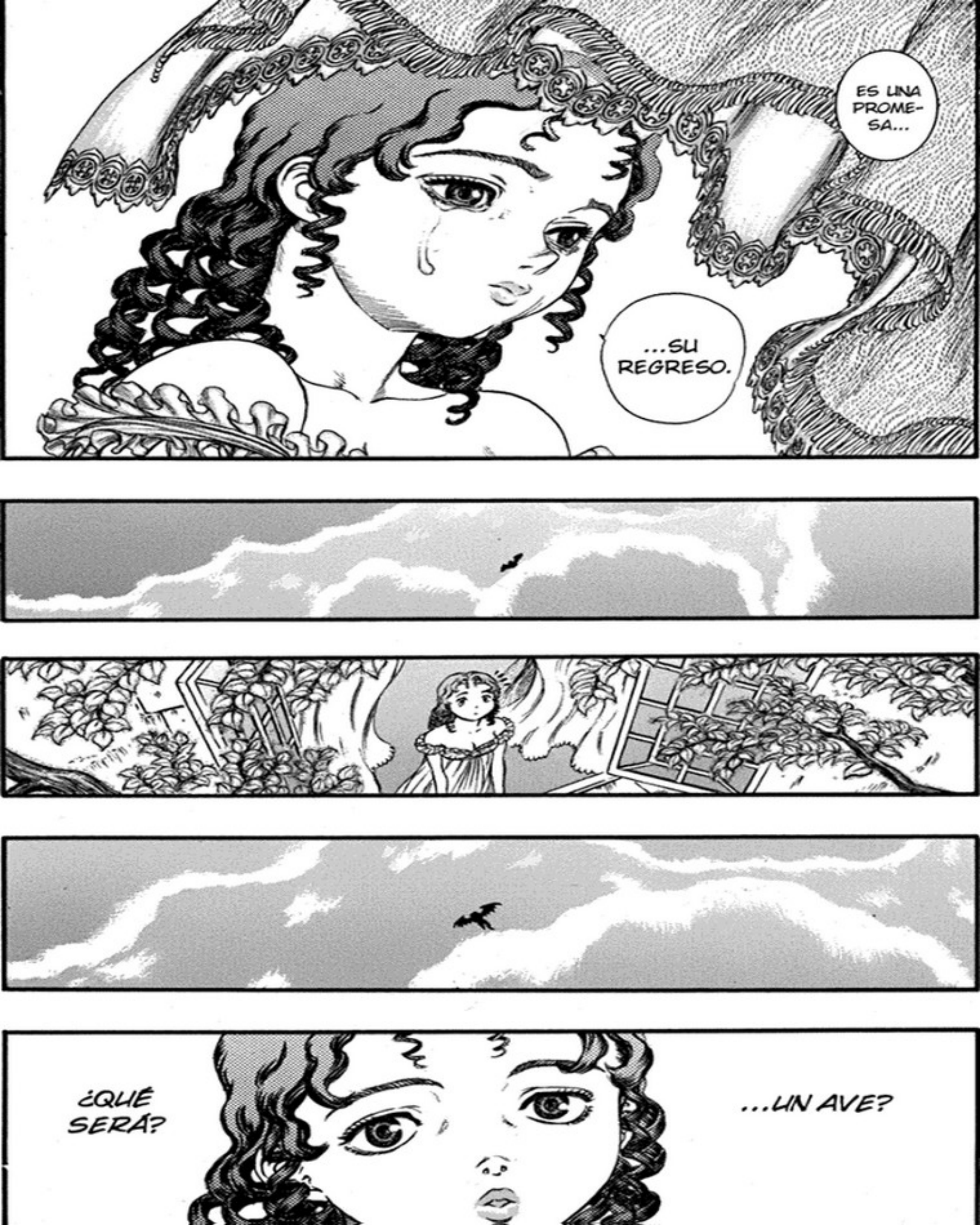
ES UNA PROMESA...
...SU REGRESO.
¿QUÉ SERÁ?
...UN AVE?

NGYAHH!!

OWW.
OW!
OW.
OW.

DESOBEDECISTE LAS ÓRDENES Y ATACASTE DE FRENTE.
AHORA ESTAS SON LAS CONSE-CUENCIAS.
¡¡ESO DUELE!! ¡ME ESTÁS MATANDO!
NO TE MUEVAS, ME TIEMBLAN LAS MANOS.
¿ACASO ERES LA JEFA PORQUE TODOS TE TIENEN MIEDO?
COMO LOS SOLDADOS DE WYALD ...
ERES MUY RUDA.
PERO COMO SIEMPRE NO SABES CUANDO RENDIRTE.
SOLO QUIERES PELEAR HASTA EL FINAL... JUSTO COMO ANTES.
ERES MUCHO MÁS FUERTE QUE HACE UN AÑO, ESTÁS POR ENCIMA DE TODOS EN LA BANDA.
¡¡ESTOY HABLANDO EN SERIO !!
...!!!

BAH... ME GANÉ UN SERMÓN POR GANARLE A ESE FENÓMENO...
NO SERÍA UN MERCENARIO SI NO ESTUVIERA PREPARADO PARA MORIR.
NO HAY NADA DE MALO EN RETROCEDER.
ESTO NO ES UN JUEGO DE NIÑOS.
SI MUERES TODO SE ACABA, TIENES QUE COMENZAR A USAR LA CABEZA.
MUY BIEN.
VETE Y MUERE COMO TE PLAZCA...

...
...
GRIFFITH
...
ESTÁS LISTO.
USTEDES DOS DEBEN DESCANSAR...
TAN PRONTO COMO TRATEMOS A LOS HERIDOS IREMOS A REUNIRNOS CON RICKERT Y LOS OTROS.
...
...
ESTÁ BIEN

BIENVENIDO A CASA.
¿CÓMO ESTÁ, JUDEAU?
...
NO CONOZCO BIEN SU ESTADO
COMO BIEN SABES, NO SOY MÉDICO.
.....
POR FAVOR...

...
...
COSAS COMO MANTENERSE EN PIE O SOSTENER UNA ESPADA...
...LE RESULTAN IMPOSIBLES.
LOS TENDONES DE SUS BRAZOS Y PIERNAS FUERON CORTADOS.
...BIEN

¡DEBEMOS CRUZAR LA FRONTERA DE MIDLAND ESTA NOCHE!
¡¡TODOS, APRESÚRENSE!!

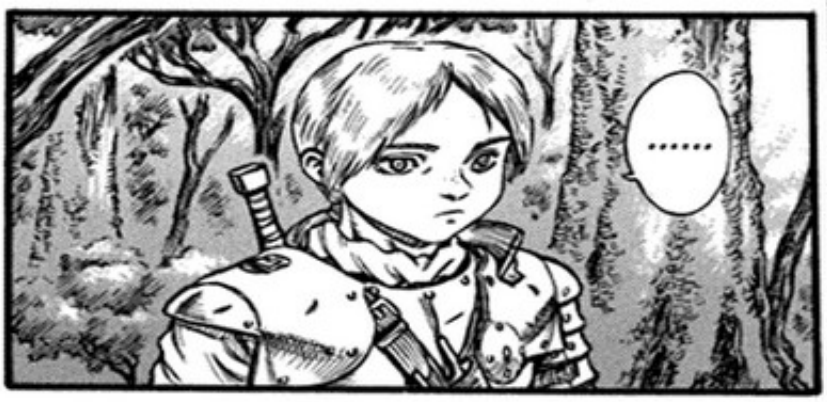
.....

Y LUEGO...
CRUZAR LA FRONTERA...
¿QUÉ HAREMOS?

¿QUÉ ES ESTA COSA?
¿CÓMO QUIERES QUE SEPA?
¡NO QUIERO NI PENSARLO!
MÍRALO ...
ESTA COSA PODRÍA MATAR A UN OSO DE UN SOLO GOLPE.
¡ES HORA DE QUE LA BANDA DEL HALCÓN REVIVA!
¡EL CAPITÁN GUTS Y EL GENERAL GRIFFITH ESTÁN DE VUELTA CON NOSOTROS!
TUVO QUE PASAR UN AÑO ENTERO PARA QUE LLEGARA NUESTRA HORA.
FUE UNA BATALLA DE BESTIA CONTRA BESTIA.
ÉL ES UN MONSTRUO TAMBIÉN.
EL CAPITÁN GUTS LO DERROTÓ.
¿EH?
FUE MI IMAGINACIÓN.
NADA...
¿QUÉ?

AHHWWW... LE CAERÍA MUY BIEN APRENDER A COSER...
JEJEJE
HE ESTADO LUCHANDO SIN PARAR DESDE AYER.
POR LO MENOS PODREMOS DORMIR MIENTRAS CUIDAN DE NOSOTROS.
BUENO CASI NO SALIMOS DE ESTA.
SOBREVIVIMOS.
PERO...
...
...
CUANDO PELEAMOS CONTRA ZODD EL INMORTAL...
LOS DOS TERMINAMOS ABATIDOS.
ES IGUAL QUE AQUELLA VEZ...

SOLO ESTAMOS NOSO-TROS.
PUEDES QUITÁR-TELA...
¿NO TE INCOMODA ESA MÁSCARA?
¿EH?
¿HNN?

¿QUIERES PONERTE ...
...TU ARMA-DURA?
JAJAJA
AHW
JAJAJA
MUY BIEN.
YO ME ENCARGO.
LAS MÁSCARA HARÁ DE CASCO.
NO HAS CAMBIADO NADA EL ÚLTIMO AÑO.
¡JA! MUY PROPIO DE TÍ.

ESTO ES UN CAMPO DE BATALLA DESPUÉS DE TODO...
O ERES HOMBRE MUERTO.
TIENES QUE ANDAR CON ARMADURA EN EL CAMPO DE BATALLA.

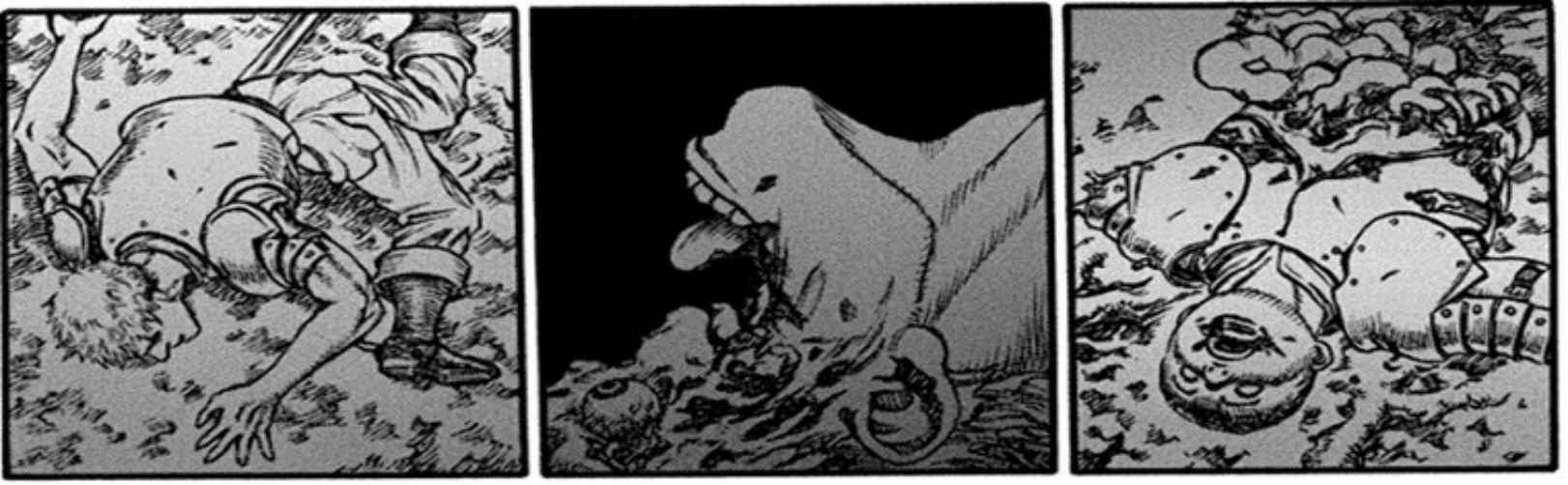

PROTECCIÓN AL CORAZÓN (FIN)

#NSGMANGA

NO.. QUIE-RO...
¿QUÉ DIJISTE?
¿EH?
¿QUÉ?

La Bestia voladora

YA ESTÁ.
カチャ
EL HALCÓN BLANCO ESTÁ DE VUELTA.
ポロ
....

JA JA...
ES LA PRIMERA VEZ EN UN AÑO QUE TE PONES TU ARMADURA.
AUN NO ESTÁS LISTO, DEBES TENER CUIDADO TODAVÍA.
....
PERO PODRÁS MANEJAR TU ESPADA...
MUY PRONTO.
¿¿OTRO ATAQUE !?
!
....

¿ITAL VEZ ...!?

SIGUES CON VIDA MALDITO BASTARDO.
!!
¡¡NO QUIERO MORIR!!
NO... NO...

¡¡AHÍ ESTÁS !!
¡GUTS ¡GRIFFITH! ¿¡ESTÁN BIEN!?
GRIFF...
¡GRIFFITH!

¡MALDITO BASTARDO!
¡¡NO SE MUEVAN !!
SI LO HACEN...
!!
¡¡ DETENTE!!

MIERDA... MIERDA...
PERDER CONTRA INSECTOS COMO USTEDES....
¡¡NO DISPA-REN!!
¡¡ GRIF-FITH!!
NO ME QUEDA MUCHO TIEMPO-
MIERDA...
ESTE TIPO...
!

....
?
¡¡OYE!!
SI MUERO AQUÍ AHORA...
QUEDARÉ ATRAPADO EN EL VÓRTICE...
PARA SIEMPRE
A LOS DIOSES...
ANDA... ¡¡LLÁMA-LOS!!

¡¡¡LLÁMALOS!!!
USÁNDOLO...
¡¡¡A NUESTROS ÁNGELES GUARDIANES!!!
¡¡¡DEBERÍAS TENER EL BEHERIT!!!
¡¡¡EL HUEVO DEL EMPERADOR!!!
¿LLAMARLOS...?
SI ERES DEL QUE ZODD HABLABA...
SI VAS A SER UNO DE ELLOS...

¡¡A LOS CUATRO ...!!
¡¡DE LA MANO DE DIOS!!
UN DÍA...
NOS ENCON-TRARE-MOS...

¿DIOS ...?
¡¡ES SUFICIENTE!!
¡¡NO TIENES NINGUNA OPORTUNIDAD!!
¡¡DEJA IR A GRIFFITH!!
POBRES IDIOTAS...

¿QUÉ ES TAN GRACIOSO, FENÓMENO?
HA HA HA...
HAHA HAH...
NO TIENEN LOS OJOS DE UN SOLDADO, PARECEN NIÑOS A LOS QUE LES ARREBATARON SU JUGUETE.
NO LO SOPORTO.
CADA UNO DE USTEDES TIENE UN BRILLO EN LOS OJOS...
NO SABEN UNA MIERDA...
ME HACEN REÍR.
....
SU PRECIADO JUGUETE ¿HUH...?
SUPONGO QUE ASÍ LOS HIZO ESTE TIPO.

YA NO VALE NADA...
...SU PRECIOSO JUGUETE...
¡DETENTE!
DET...

NO SOLO LE QUITÓ TODA SU PIEL...
POR UN AÑO ENTERO, ESE RETORCIDO CARCELERO SE DEDICÓ A TORTURARLO EN LA TORRE DEL RENACIMIENTO...
SINO TAMBIÉN LOS MÚSCULOS DE SUS BRAZOS...
...Y DE SUS PIERNAS.
¡¡INCLUSO SU LENGUA...
...FUE CORTADA!
¡¡MIREN SU CUERPO, ESTÁ DESTROZADO!!
WAAH

NI LEVANTAR UNA ESPADA.
NO ANDAR A CABALLO...
TODAS SUS GRANDES BATALLAS HAN ACABADO.
IDIOTAS, CREYERON QUE SEGUIRÍAN ADELANTE SIGUIENDOLO COMO ANTES...
LO SIENTO PERO YA TODO ACABÓ...
DESDE AHORA NO PODRÁ VIVIR POR SÍ SOLO.
¡¡NI SIQUIERA PUEDE MANTENERSE EN PIE!!
DEBERÁ ARRASTRASE COMO UN INSECTO.
NI UNA PIZCA.
NO HAY ESPERANZA PARA UDS IDIOTAS...

TOK
TOK
TOK
TOK
HEY NO TE MUEVAS
TODAVÍA TENGO LA FUERZA PARA QUEBRARLE EL CUELLO.
GRRN

COMENCEMOS EL ESPECTÁCULO, MI VISIÓN SE ESTÁ OSCURECIENDO...
BIEN...
....
¿HUH ...?
¡¡DÓNDE ESTÁ EL BEHERIT!?
....
¡DEBERÍAS TENERLO!
¡¡NO PUEDE SER!!
¡¡ESTO NO PUEDE ESTAR PASANDO!!
....

SI NO LO TIENES...
¡NO TIENE SENTIDO!
YO...
YO...
YO...
LA BESTIA VOLADORA (FIN)
#NSGMANGA

NSGMANGA

CRÉDITOS:

EDICIÓN: KALLER
LIMPIEZA: HIRO
TRADUCCIÓN: JPH
CORRECCIÓN: JPH

BERSERK

ベルセルク

POR KENTARO MIURA

HTTP://NSGMANGA.BLOGSPOT.COM
HTTP://FACEBOOK.COM/NSGMANGA

#NSGMANGA

VISITANOS:

HTTP://NSGMANGA.BLOGSPOT.COM

FACEBOOK.COM/NSGMANGA

El Regreso del Inmortal

¡¡NO PUEDE SER!!
ゴオオオ
DEBERÍAS TENERLO...
オオオ
SI NO...
YO...
ゲロ
ドドドオオー

ZO...

P-POR QUÉ ESTÁS...

EL INMOR-TAL...
¡ZODD!
¡¡ES OTRO MONS-TRUO!!
¡OTRO MÁS!
ZO...
¡¡ES ZODD EL INMORTAL !!

.....
¡¿Q-QUÉ CREES QUE HACES?!
¡¡R-ZODD !!
FUE LO ÚNICO QUE NOS ORDENARON LOS APÓSTOLES...
"HAGAN LO QUE QUIERAN" ....
...LO QUE NOS ORDENA-RON!?
¡¿ACASO NO FUE ESTO...

INCLUSO SI ÉL ES EL QUINTO...
AUNQUE LO MATE AQUÍ MISMO, NADIE PUEDE OBLIGARME A DETENERME...
¿DE QUÉ ESTÁ HABLANDO?
¿...EL QUINTO?
POR SUPUESTO. YO TAMBIÉN PUEDO PARTIRTE A LA MITAD...
ES MI PROPIA VOLUNTAD ...

¡ESTÁS EQUIVOCADO! ¡ÉL NO ES EL QUINTO!
¡ESPERA! ¡DETENTE!
¡AAAHH!
¿ACASO NO ESTAMOS DEL MISMO LADO?
DA IGUAL, VAS A MORIR AQUÍ Y AHORA.
¡NO LO TIENE!
¡NO ES EL HOMBRE QUE CREES!
¡NO TIENE EL BEHELIT!

ガキ!!

ズズウウン
ズキッ
!!
¿¡ESTÁN BIEN!?

POR LAS LEYES DE LA NATURA-LEZA.
ESTÁ DECIDI-DO...
VOLVERÁ A TUS MANOS.

¡ESPERA!

¿¡QUÉ MIERDA ES EL ECLIPSE!?
¿¡TIENE ALGO QUE VER CON ESTE TIPO QUE NOS ATACÓ!?
¡HAY ALGO QUE QUIERO PREGUNTARTE!
¡OYE!
MUY PRONTO LO SABRÁS...
MUY PRONTO...
¡DIJISTE QUE NO PODRÍA ESCAPAR DE LA MUERTE!
¿ERA ÉL A QUIÉN TE REFERÍAS!?

....

.....

M-MIREN, EL MONS-TRUO...
¡CASCA!

オオオ
!

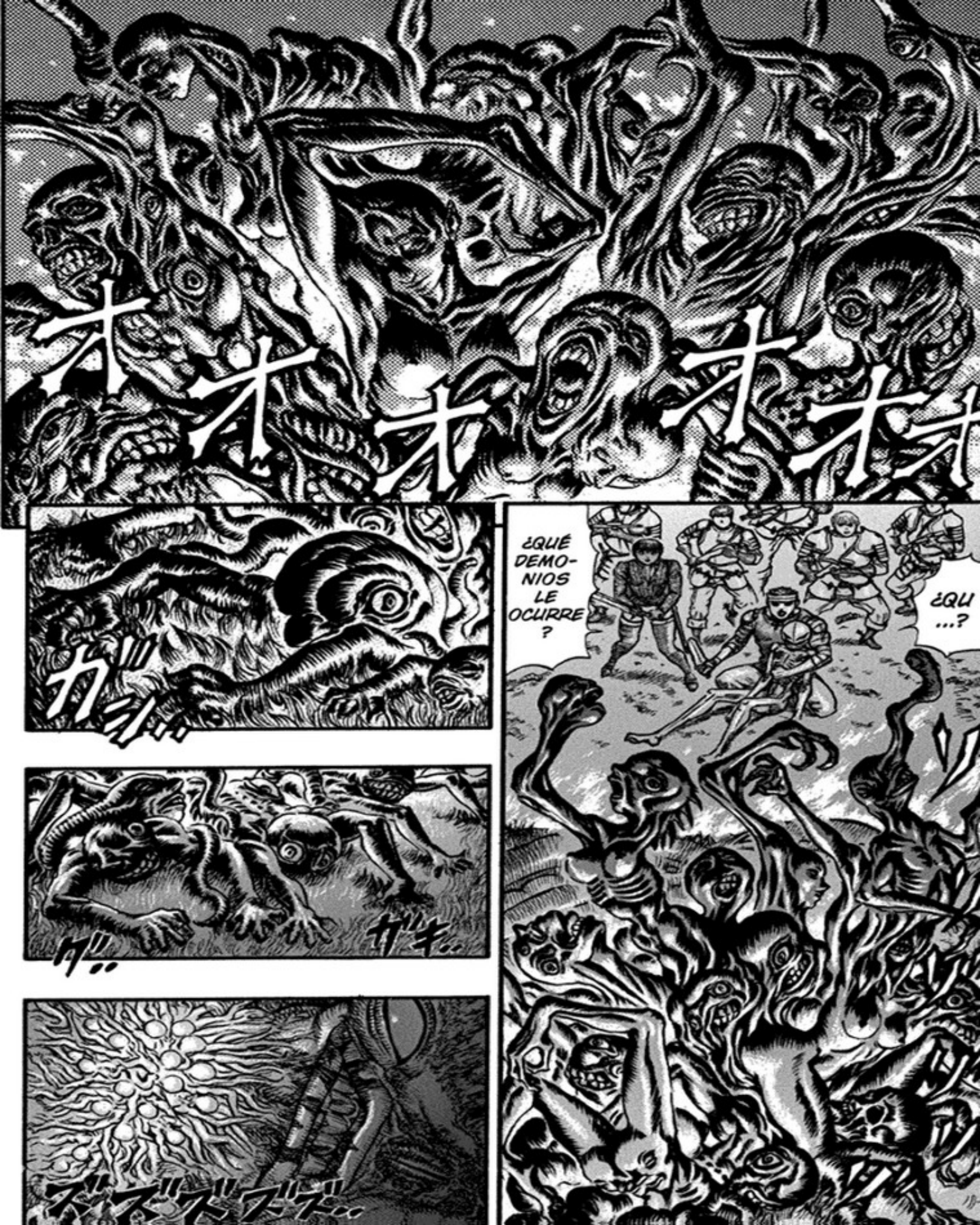
オオオオオオ
¿QU ...?
¿QUÉ DEMO-NIOS LE OCURRE ?
ガシ
ガキ
ズズズズズ

バキ バキ バキ
ゾゾゾ
NO... ESTÁ SIENDO ARRAS-TRADO HACIA ADENTRO ...
ESTÁ SIENDO CORTA-DO?
オオオオ

SE DESVA-
NECIERON...
.....
¿QUÉ FUE ESO? ¿QUÉ FUE LO QUE ACABAMOS DE VER?
¿¡QUÉ ES ESO!?
!
¿WYALD?
HEY... MIREN
NO PUEDE SER...
¿QUIÉN MÁS PODRÍA SER?
...EL VERDADERO ASPECTO DE ESE MONSTRUO?
¿ES ESTE ...
INCREÍBLE ...

#NSGMANGA

SCANLATIONS NSG MANGA

BERSERK
FIN VOLUMEN 11

CREDITOS:

EDICIÓN: KALLER
LIMPIEZA: HIRO
TRADUCCIÓN JPH

VISITANOS:

HTTP://NSGMANGA.BLOGSPOT.COM
DALE LIKE:
FACEBOOK.COM/NSGMANGA
SIGUENOS:
TWITTER.COM/NSGMANGA