BERSERK
BY MIURA KENTARO

BERSERK
KENTARO MIURA

ベルセルク

28

三浦建太郎 KENTARO MIURA

ベルセルク

第237話◉千年帝国の鷹篇

鷹都の章
告げられし兆し

三浦建太郎
MIURA KENTAROU
WITH STUDIO GAGA

➡この作品はフィクションです。実在の人物・団体・事件などとは、いっさい無関係です。

ES LA PRIMERA VEZ QUE VEO EL MAR
QUE EL MAR ESTA CONECTADO AL MUNDO ASTRAL
MI MAESTRA ME DIJO
UN SITIO ASI SIEMPRE ESTA CONECTADO AL MUNDO ASTRAL
POR UN LADO AMABLE Y HERMOSO, Y POR OTRO TERRORIFICO Y ESPANTOSO
UN LUGAR CONECTADO A LOS LATIDOS DE MILES DE PERSONAS
PERO AHORA, ESTANDO EN LA PLAYA FINALMENTE COMPRENDO LO QUE MI MAESTRA ME QUERIA DECIR
CUANDO ME LO DIJO SOLO ME LO PODIA IMAGINAR...
SOLO HAN PASADO UNOS DIAS PERO PARECE MUCHO TIEMPO
AHORA ESTOY EN UN SITIO DESCONOCIDO

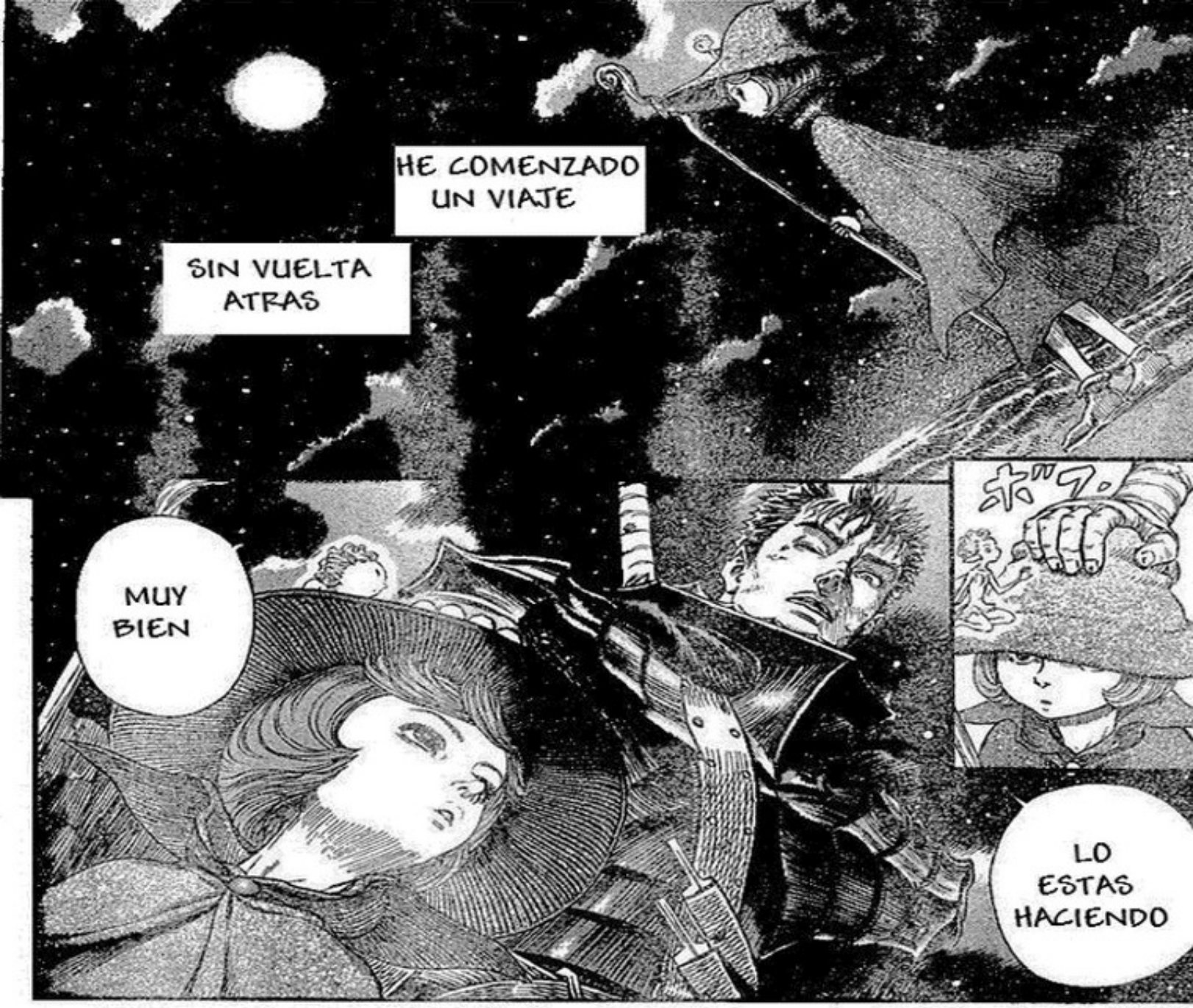
HE COMENZADO UN VIAJE
SIN VUELTA ATRAS
MUY BIEN
ボァ
LO ESTAS HACIENDO

VIGILA Y CUIDA A LOS DEMAS Y NO TE ATORMENTES MAS CON AQUELLO
DESPEJATE E INTENTA NO PENSAR DEMASIADO EN ESO

TE HARAS UNA DULTA RETORCIDA
SI TE ATORMENTAS CON ESO DE NIÑA
NO...
YO NO
....
Eso es lo que diria un adulto retorcido
...
LA MUERTE NO ES EL FIN... ES UN CAMBIO A UNA... VIDA MAS GRANDE... ESO... NO ES
...
Scherkie
...
PARA UN MAGO LO QUE TENGA QUE VER CON LA MUERTE LO SENTIMOS DIFERENTE QUE EL RESTO DEL MUNDO
PARA UN MAGO, QUE RESIDE ENTRE EL MUNDO ASTRAL Y EL MUNDO REAL
...
NO TE PREOCUPES POR MI
No
...

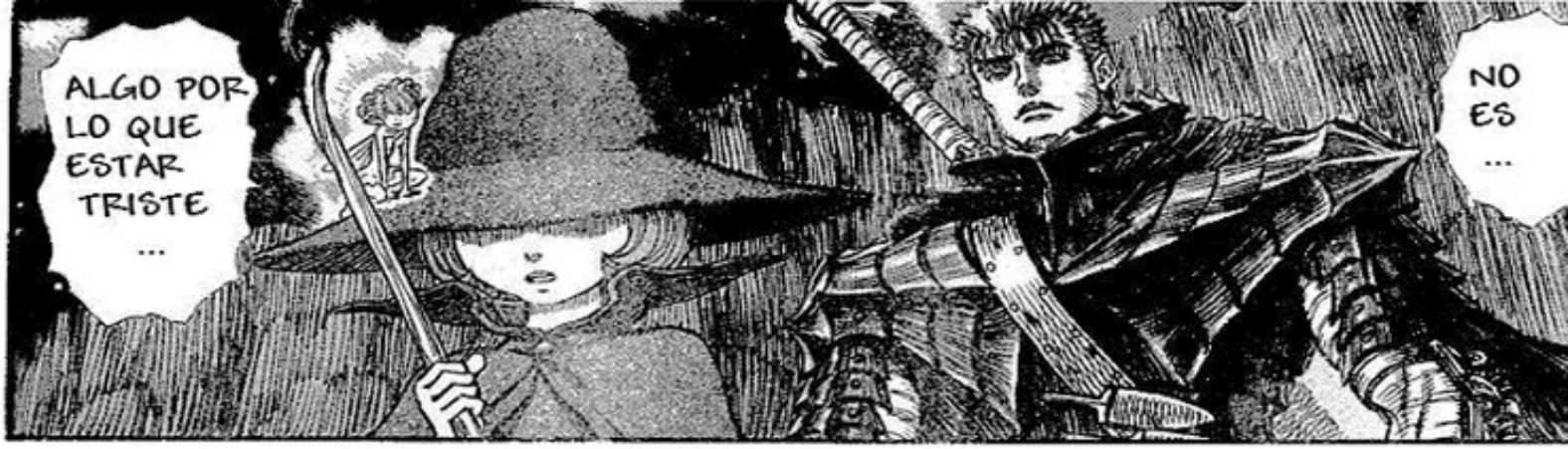
ALGO POR LO QUE ESTAR TRISTE ...
NO ES ...

サササア

ME SIENTO UN POCO MEJOR
CREO QUE SI

ESTAN IRRITADOS POR LA SAL DEL VIENTO
MIS OJOS Y MI NARIZ ...

EH ESTAS EXAGE-RANDO
A MI TAM-BIEN POR TO-DO EL CUER-PO
LA VERDAD ES QUE

Snif

NO IMAGINABA QUE EL PRIMERO IVA A SER ESTE VIEJO....
Alomejor otro...
PERO COMPARADO CON LOS OTROS DOS ES EL MEJOR DE LEJOS, UNO ES UN AMABLE PERO SOLO UN SIRVIENTE ...
NO SERA QUE TIENES UN PEQUEÑO COMPLEJO DE PADRE?
PERO QUE DICES
Y EL OTRO ESTA CLARO QUE NO, ES UN MONITO...
VAYA SCHERKIE, ASI QUE YA ESTAS EN ESA EDAD, EH
!?
UAAAAA QUE EXCITANTE !!!!!
LA PRIMERA VEZ QUE TE ENAMORAS... EL AMOR Y DE ESTE HOMBRE MADURO...
ELFOS...
ASI QUE ESTAS VIVO
TU ....
!
UN INVITADO
QUE PASA?

TE PODRIA DECIR LO MISMO A TI
QUI-EN?
ESTA PER-SONA
NO HAS VENIDO SOLO A VISITAR-ME, NO?
Y... QUE PASA AHORA ?
TE LO AGRADEZ-CO
TENGO MUCHAS CUENTAS PENDIENTES CONTIGO... NO ES ALGO RECIENTE... PERO AUN ASI
HAY ALGUN APOSTOL CERCA DE AQUI...?
QUE TU ESTES AQUI...
ｻﾞｻﾞｱｱ
ｱ･ｱ･･･

PEQUEÑOS ESPASMOS EN LOS DEDOS
TU LENGUA PIERDE EL GUSTO
PERDIENDO CIERTOS COLORES CON LOS OJOS
COMO LO SABES?
QUE?!
.....
ES UNA MALDICION ...
.....
PUEDES ACABAR PERDIENDO MUCHAS COSAS
LA VOZ
LA LUZ
EL CALOR
SI LLEVAS ESA ARMADURA Y CONTINUAS LUCHANDO SIENDO BERSERK

NO
.....
VAYA, EL OBJETO MALDITO DE CASA ES BASTANTE CRUEL
Oh LO SIENTO
TU FORMA DE HABLAR, ES COMO SI LO SUPIERAS TODO
NO ME GUSTA
Heh
LA PROXIMA VEZ...
USARE LA ARMADURA MIENTRAS AUN ESTE SOBRIO
GRACIAS POR EL AVISO, PERO NO VOLVERA A OCURRIR
NO VOY A DEJAR QUE VUELVA A PASAR
SI, NO VOLVERA A PASAR
.....

Y EN EL ARBOL ESPIRITUAL
¿?
EH! QUE ES LO QUE ERES!
FUISTE TU QUIEN NOS AYUDO EN QLIPHOTH
NO DEJARE QUE PASE
HA ACER-TADO
No la necesi-tamos!
GRACIAS POR TU AYUDA
MAESTRA? ELLA SIEMPRE DECIA QUE
PERDONA, PERO QUE TIPO DE RELACION TENIAS CON MI
SIEMPRE LA MIRABA CON BASTANTE TERNURA
LA ARMADURA DEL BERSERK ERA UN OBJETO MALDITO QUE TENIA QUE ES-TAR SELLADO PERO YO NOTABA QUE

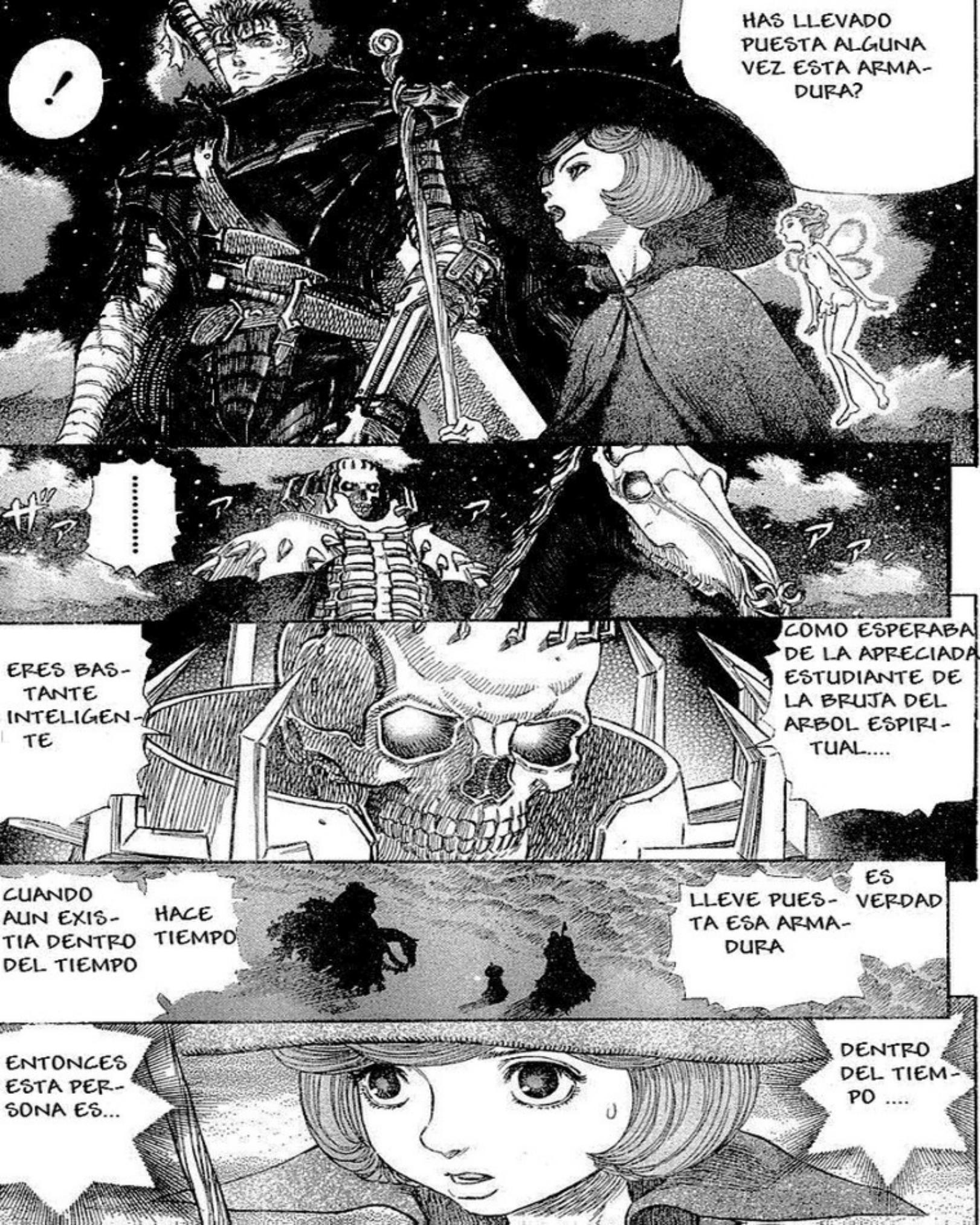
!
HAS LLEVADO PUESTA ALGUNA VEZ ESTA ARMADURA?
ガァ……
ERES BASTANTE INTELIGENTE
COMO ESPERABA DE LA APRECIADA ESTUDIANTE DE LA BRUJA DEL ARBOL ESPIRITUAL....
CUANDO AUN EXISTIA DENTRO DEL TIEMPO
HACE TIEMPO
LLEVE PUESTA ESA ARMADURA
ES VERDAD
ENTONCES ESTA PERSONA ES...
DENTRO DEL TIEMPO ....

JUSTO COMO VOSOTROS DOS AHORA
ERAMOS AMIGOS
AUNQUE TAMBIEN LLEVES EL AMULETO,
NUNCA BAJES LA GUARDIA
• • •
EL OD QUE RESIDE EN ESA ARMADURA ES COMO UN FUEGO QUE NUNCA SE APAGA, AUNQUE TE LA QUITES NO DEJA DE QUEMARTE. SI TIENE LA OPORTUNIDAD, CAUSARA UN GRAN INCENDIO
!

UN HUMANO
SI DESEAS SEGUIR SIENDO
DIME
PORQUE DEMONIOS Y APOSTOLES ATACARON EL HOGAR DE LA ANCIANA?
!
GRACIAS POR TODO. CUANDO ESTABAMOS ALLI...
Y TU DEBERIAS CONOCERLA MEJOR QUE NADIE
EL HALCON SOLO TIENE UNA META

EL HALCON AHORA ESTA MAS ALLA DEL ESPACIO Y EL TIEMPO
NINGUN SER PUEDE SUPONER UNA AMENAZA PARA EL EN EL MUNDO REAL
ESTA COMO EN UN CUENTO DONDE LA UNICA GENTE QUE PUEDA COMBATIRLO ESTA LIGADA A EL
TIENES QUE SER ALGUIEN QUE ESTE FUERA DE ESA HISTORIA
PARA COMBATIR Y LLEGAR A TOCAR AL HALCON
ES MAS PELIGROSO PARA EL QUE UN EJERCITO O INCLUSO VARIOS
EL DEBE PENSAR QUE UN MAGO
ESO AFECTA HASTA A LOS MAGOS MAS PODEROSOS
Y ESA ES LA RAZON POR LA QUE ATACARON A MI MAESTRA ....??
NO PUEDO PERDONARLES ...
No....
Scherkie

PODEIS ENCONTRAROS CON MUCHOS APOSTOLES
SI CONTI- NUAIS VUES- TRO VIAJE
!
LO MAS PROBABLE ES QUE SEA
Y EL QUE LOS LIDERA
MAS DE LOS QUE PENSAIS
EL HALCON
GATSU

ACER-
CANDO
....
SE
ESTA
...
ドクン
ザワ。
ザワ。

GATSU!!!
.....!!

この作品の感想を送って下さい。あて先は
➡〒101-0063 東京都千代田区神田淡路町2-2-2 白泉社 ヤングアニマル編集部「ベルセルク」係

El rey de los elfos es increíblemente fuerte y se le menciona en muchas leyendas

No solo en el Grimoire, también en otros poemas e historias

EL REY HANA FUBUKU !!!

HE OIDO HABLAR DE EL

LO CONOCES?

QUIEN?

EN EL REINO DE LOS ELFOS QUE BUSCAIS

VIVE EL REY DE LOS ELFOS

Este tío nunca me dijo una palabra

.....

Qué descuidado por mi parte... sólo un elfo tan fuerte como ese podría gobernar en el país de Puck

No ....

No puede ser

Con su poder

Podria

Ser posible

SU NOMBRE ES REY HANA FUBUKU

Traducido y Editado por 8nF

使い魔

BERSERK

大人気につき増ページ！

ベルセルク

第238話○千年帝国の鷹篇
鷹都の章
月下の少年

三浦建太郎
MIURA KENTAROU
WITH STUDIO GAGA

➡この作品はフィクションです。実在の人物・団体・事件などとは、いっさい無関係です。

De verdad .....
haha ...
Gatsu...
Ahora que esta contento tirale los tejos
Que aún hay muchos peligros que te aguardan
Y sobre todo ...
Pero no olvides

Que lo que tu deseas
Podria no ser lo que ella desea

ザ"ザアアア

ドオオオオオ

Caska
P Pero ...
Farneze, ponte este abrigo. Cogerás un resfriado...
¿No será que es demasiado para ti? Ser niñera y aprender magia...
Que difícil ...
No se que decir
¿Se te ha vuelto a perder yendo al baño? Eres tan lenta como siempre
Alli !
¿Dónde han ido Schierke y Guts? ...
Cas..
huh?

ザアア
アーー

Alli estan

Pasa algo?
huh
Bueno ...
Ahhoohh

Siento un Od extraño
Que es?
Ni idea, se habra perdido
Y ese niño?
Desnudo y sólo en un lugar como este... Le habrán robado?
Este niño?

DE TODAS FORMAS, VOLVAMOS A LA GUARIDA. SI SEGUIMOS AQUÍ, EL CHICO PODRÍA MORIR CONGELADO.
ADEMÁS QUIERO CONTAROS A TODOS LAS BUENAS NOTICIAS.
¿BUENAS NOTICIAS?
.....
.....
¿PASA ALGO?
... NO
MI IMAGINACIÓN? ...

ガアアン
CASKA ...!?
¿EN SERIO?
SÍ
ESTOY BASTANTE SEGURA DE ESO
EL REY HANAFUBUKU ES UN REY LEGENDARIO DE LAS HADAS SEGÚN CUENTAN SUS LEYENDAS
¿POR QUÉ NUNCA NOS DISTE SU NOMBRE, ESTÚPIDO DESCEREBRADO?!
QUIZÁS NO LO SABE...
LEYE- NDA ...
¿POR QUÉ NUNCA NOS CONTASTE NADA?
¡TU REY ES FABULOSO!
¿NO ES MARAVILLOSO, GUTS?
ヒソ ヒソ

AHH
AHH
LO QUE TÚ DESEAS PODRÍA NO SER LO QUE ELLA DESEA
.....
AHH
OH

¿SÍ?
GUTS .....?
?
.....
ELLA ESTÁ ACTUANDO COMO FARNESE
AHH ESTÁ BASTANTE APEGADO A CASKA
PERO ....
¿CÓMO TE LLAMAS? ¿DE DONDE ERES?
PREGUN-TAREMOS EN LOS PUEBLOS CERCANOS
VAYA CAMBIO DE ACTITUD. .....
.....

ぴ！
……
フィ

QUE?
HEY! H-
Q..
QUE?

HEY
...

NO OS QUEDÉIS AHÍ SENTADOS HACED ALGO
NO PARECE QUE TENGA INTENCIÓN DE SOLTARSE
¿QUIZÁS PODRÍA ESTAR INTERESADO EN LA ARMADURA?

AHHHH

ホロ

DAA HHH
ESPERA...
OW OW OW ...

ガシッ

MIRA ...
YEAH
.....
PARE-CEN ...
UNA FAMILIA ...
UGG GG-GIII III
¡HEY SCHIERKE, TÚ TAMBIÉN TIENES QUE ACTUAR! ¡ADELANTE LA ESTRATEGIA DEL AMOR!
OTRA VEZ
ESTRA-TEGUA ...?
あやややや
ガポ
ガるる
.....

ポリポリ
スピュー!

SÓLO FUE POR UN SEGUNDO...
PERO ESTOY SEGURO
LA ÚLTIMA VEZ QUE LO VI FUE EN LA TORRE DE LA RETRIBUCIÓN
ÉL AÚN ESTÁ VAGANDO EN LA NOCHE...
EN ALGÚN LUGAR Y EN SOLDEDAD
...

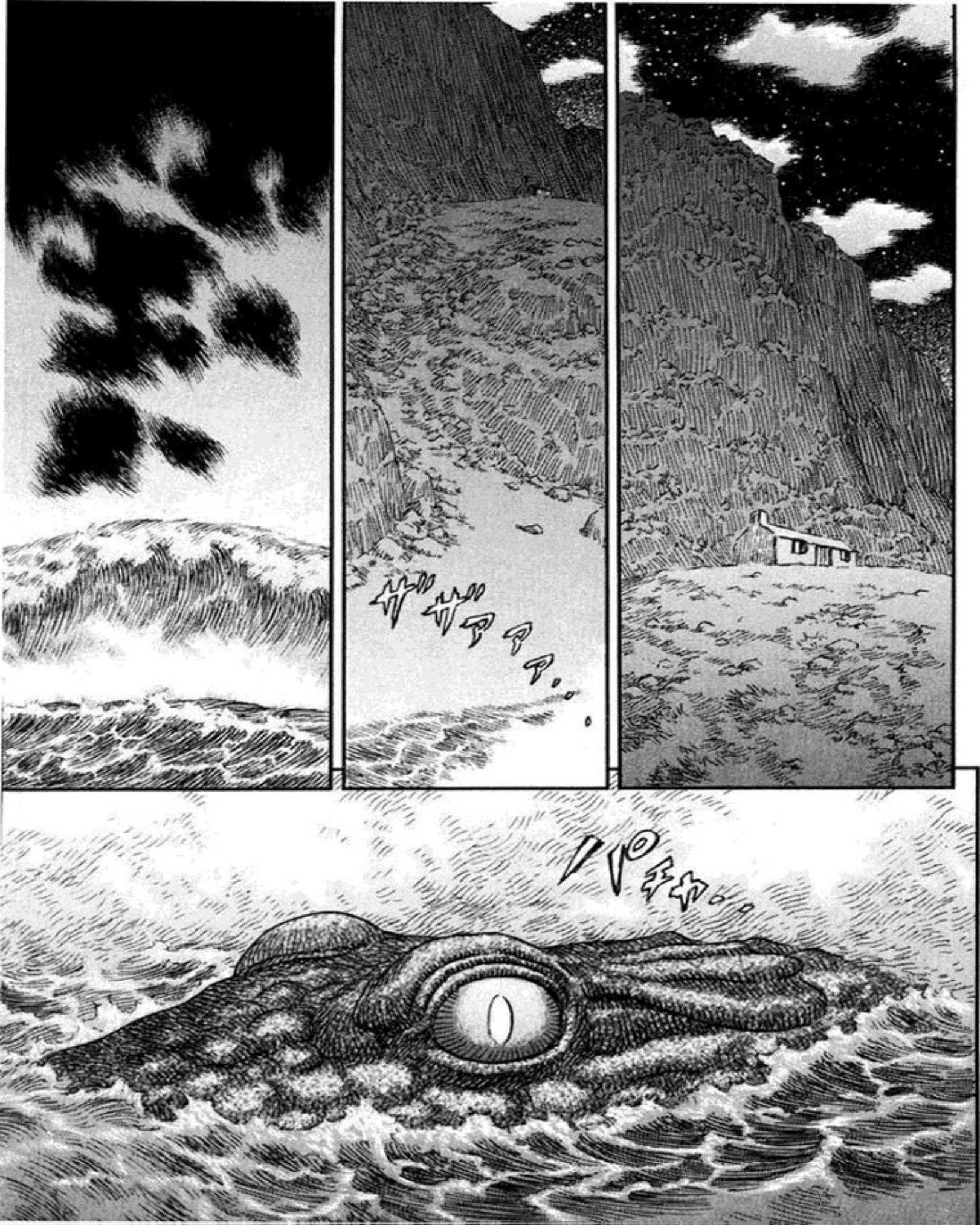

使い魔

BERSERK

NIEBLA...
GUTS !
¿QUÉ PASA?

MÁS ESPÍRITUS DE LA MUERTE, SUPONGO
BIEN, YA HACÍA MUCHO QUE NO TENÍAMOS UN POCO DE ACCIÓN
MI PROTECCIÓN ES PERFECTA, NO CREO QUE SEA ESO ...
EN ALGÚN LUGAR DE ESTA NIEBLA .....
ALGO SE ESTÁ ACERCANDO ..

¡¿APÓSTOLES?!
SI. CONOZCO ESA SENSACIÓN ...
SE PARECE MUCHO A LO QUE SENTÍ CUANDO ESOS MONSTRUOS NOS ATACARON EN EL ÁRBOL ESPIRITUAL
ESTE OD NO PERTENECE A ESPÍRITUS ...
¡YA VIENEN!
ガラ
ガラ
ガラ

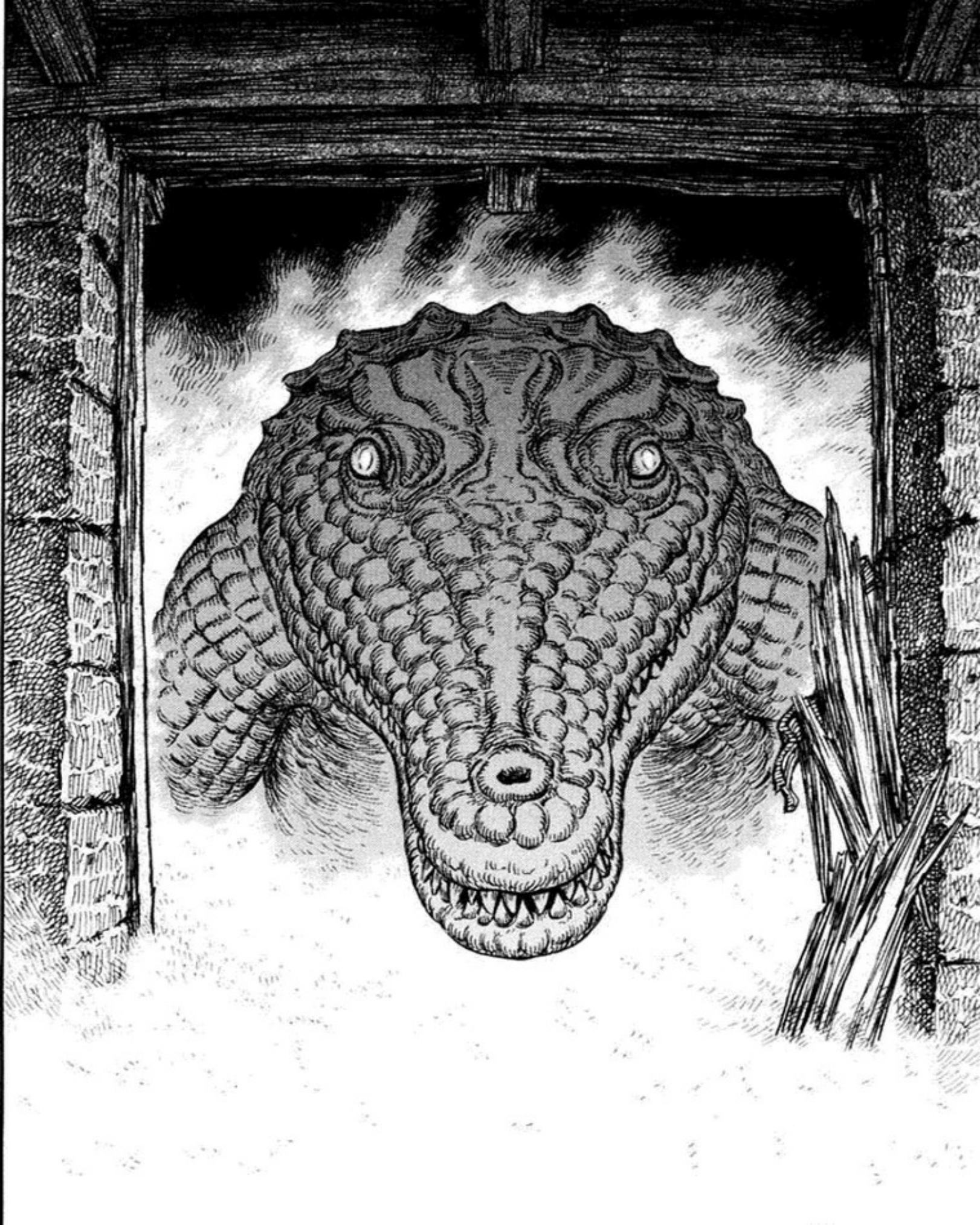

WAH!
KYA!
¡¡NO!!
¡¡ ES UN ALIGATOR UN ANÍMAL DE UN PAÍS EXTRANJERO !!
¿QUÉ DEMONIOS ES ESE ENORME LAGARTO? ¿UN DRAGÓN...?

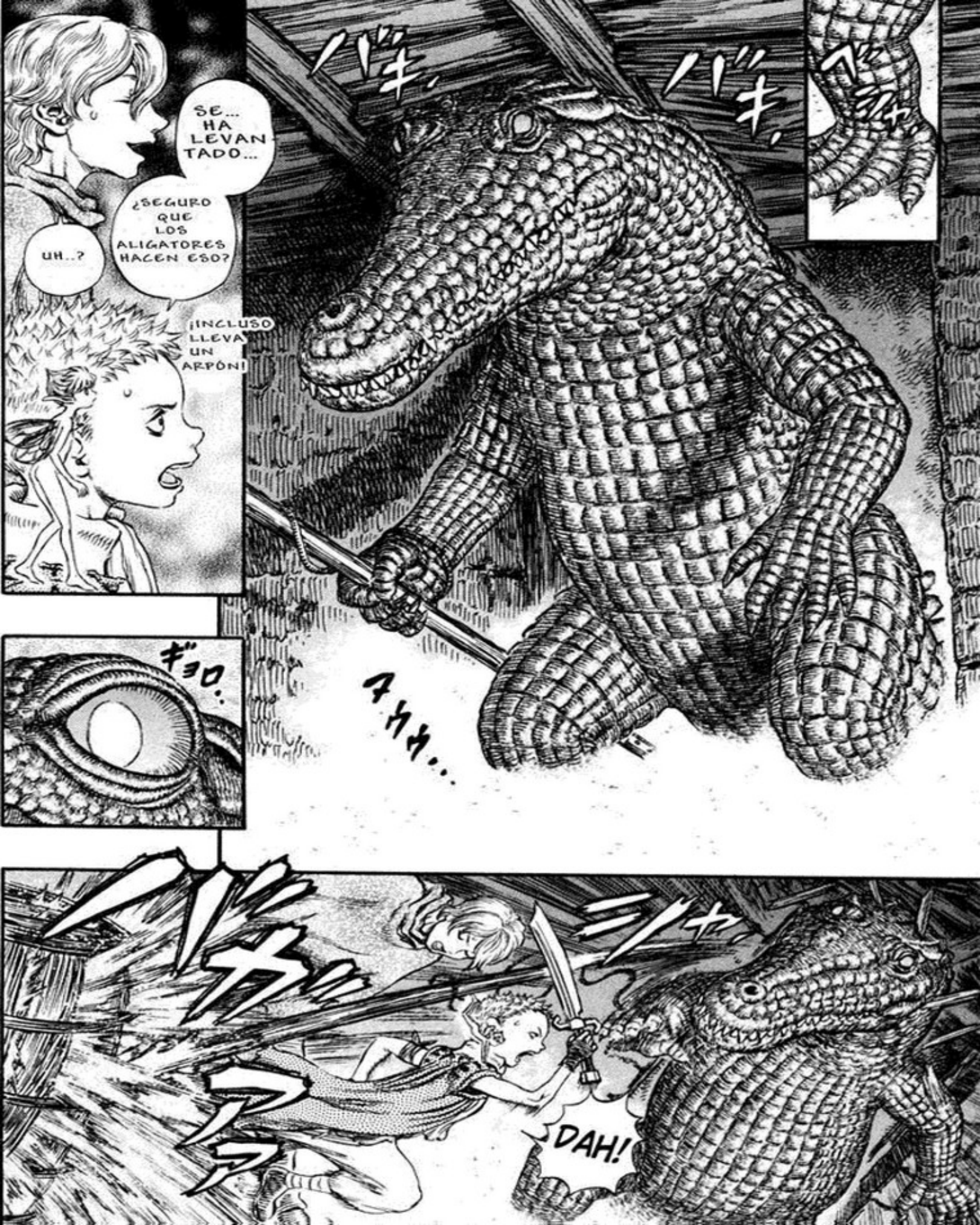
SE... HA LEVANTADO...
¿SEGURO QUE LOS ALIGATORES HACEN ESO?
UH..?
¡INCLUSO LLEVA UN ARPÓN!
DAH!

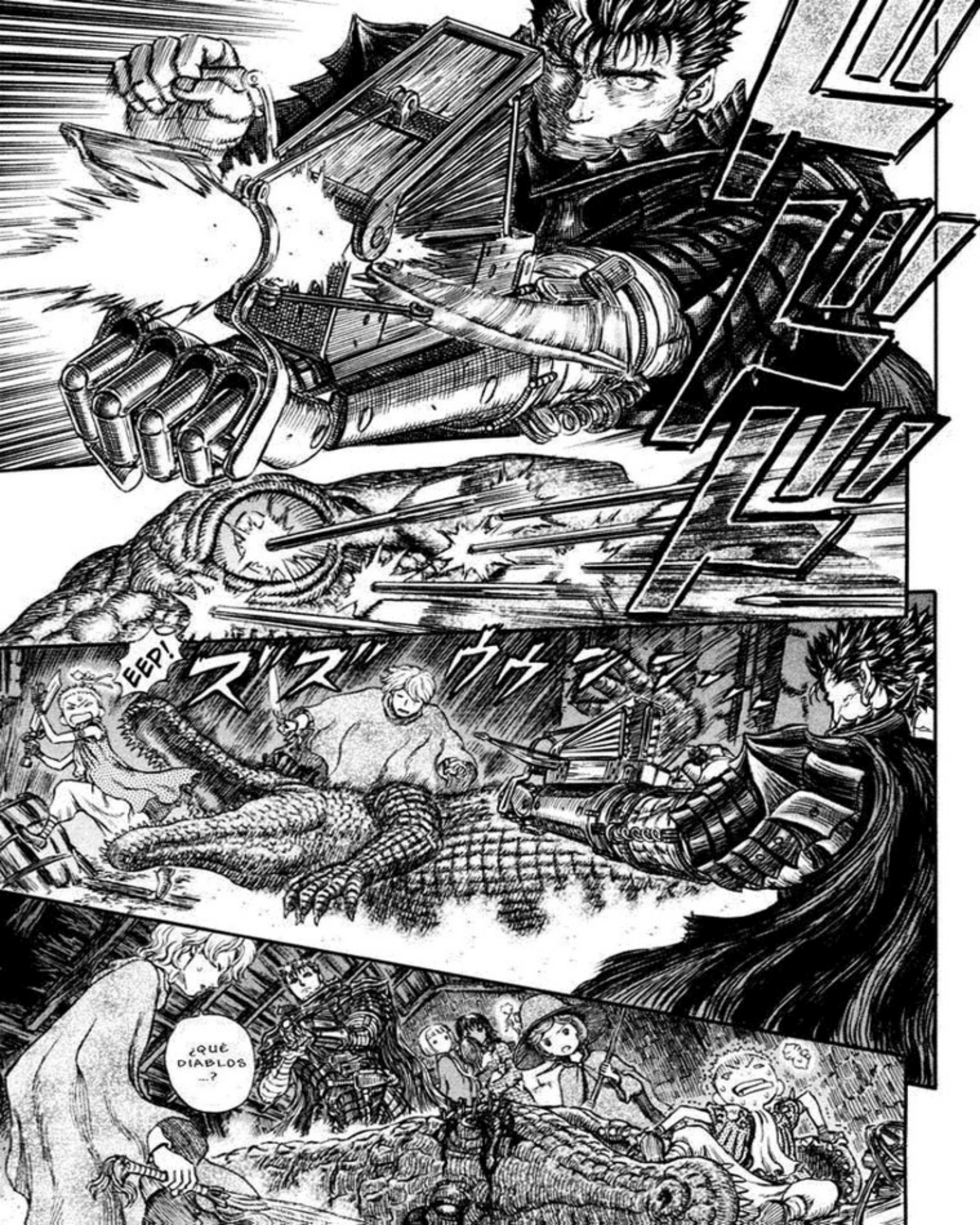
EEP!
¿QUÉ DIABLOS...?

¿PERO QUIÉN PUEDE HABER...?
SE LOS CONOCE COMO "FAMILIARES"
LOS HAN CREADO IMPLANTANDO UN ESPÍRITU EN UN ANIMAL VIVO ES UNA FORMA DE VIDA MÁGICA
¡!
¡¡TENEMOS PROBLEMAS!!
¡VIENEN EN MANADAS!

AUNQUE NO ESTEMOS EN UN TEMPLO O EN TERRENO SAGRADO, CREO QUE PODRÉ CONJURAR LA "FORMACIÓN DE LOS CUATRO REYES"
....
ESTA NOCHE ES LUNA LLENA
...
EN ESTE MOMENTO EL PODER MÁGICO SE INCREMENTA
¡VARELLA!
ESTOY EN ELLO...
CONSEGUIDME ALGO DE TIEMPO HASTA QUE TERMINE EL HECHIZO
¡YO ME PONGO DE MAL HUMOR CUANDO HAY LUNA LLENA
VALE.
V..
VALE
QUE NO SE ALEJEN, SIRVIENTA
POR FAVOR, COGE A CASKA Y AL NIÑO
FARNESE
...
uuu
...

ギュ、ギュ、
ギ
YA ESTÁ ...
GUTS ...
EN TU ESTADO ...
¿POR QUÉ NO DEJAS QUE ESOS DOS SE ENCARGUEN?
NO DEBERÍAS ...

ESTOY BIEN ....
ES LA OCASIÓN PERFECTA PARA DESADORMECER MI CUERPO UN POCO.
TEN CUIDADO.
EN LAS NOCHES DE LUNA LLENA, LAS ALMAS DE ALGUNOS HOMBRES PIERDEN LA RAZÓN
シャアアア

HAY DEMASIADOS MONSTRUOS, ME VA A COSTAR MANTENERLOS ALEJADOS DE LA PUERTA...
DE ACUERDO, ENTONCES, UTILIZARÉ UN PEQUEÑO TRUCO
URAH !
LA LUNA LLENA AUMENTA LOS PODERES MÁGICOS
¡¡INCREÍBLE! ¡HAN EXPLOTADO COMO SI FUERAN BOMBAS!

¡¡VOLANDO!!
ESTÁ ...
¡IGUAL QUE LA COLADA DANDO VUELTAS EN LA LAVADORA!
DEFINITIVAMENTE ME SIENTO MEJOR QUE DE COSTUMBRE

¿MUERTE INSTANTÁNEA?
WH OO OA!
AH!
¡YAAAH!
¡¡ESTILO DE ESPADA DE ISIDRO!!
ATÁCALE CON UNA BAYA MÁGICA.
¡VAMOS!
NAH!
TU ENEMIGO ESTABA AHÍ PARADO DESDE EL PRINCIPIO. TE LANZASTE DIRECTAMENTE A SU BOCA. COMO SI FUERAS COMIDA
¡¡MALDITO LAGARTO!! ¡¡LEYÓ MIS MOVIMIENTOS!! LOS COCODRILOS DAN MIEDO ...
ESO ES LO QUE HAGO SIEMPRE
DAA AA!
HYA AAA!

HAH!

¡OYE! QUE TODAVÍA SE MUEVE
¡M-...
MALDITO CABRÓN!
ESTÁN POR TODAS PARTES...
CÓMO VOY A CONTENERLOS...
DAN UN POCO DE MIEDO...
SON MÁS LENTOS QUE LOS TROLLS, PERO TIENEN UNA PIEL MÁS DURA. ADEMÁS...
HEHE...
NO COMETAS EL MISMO ERROR POR SEGUNDA VEZ
¡PARECE QUE TE ESTÁS CONVIRTIENDO EN UN MAESTRO DESPUÉS DE TODO!

WOW, PARECE QUE SE HA RECUPERADO
PERO ...
!
¡SÍ!
....

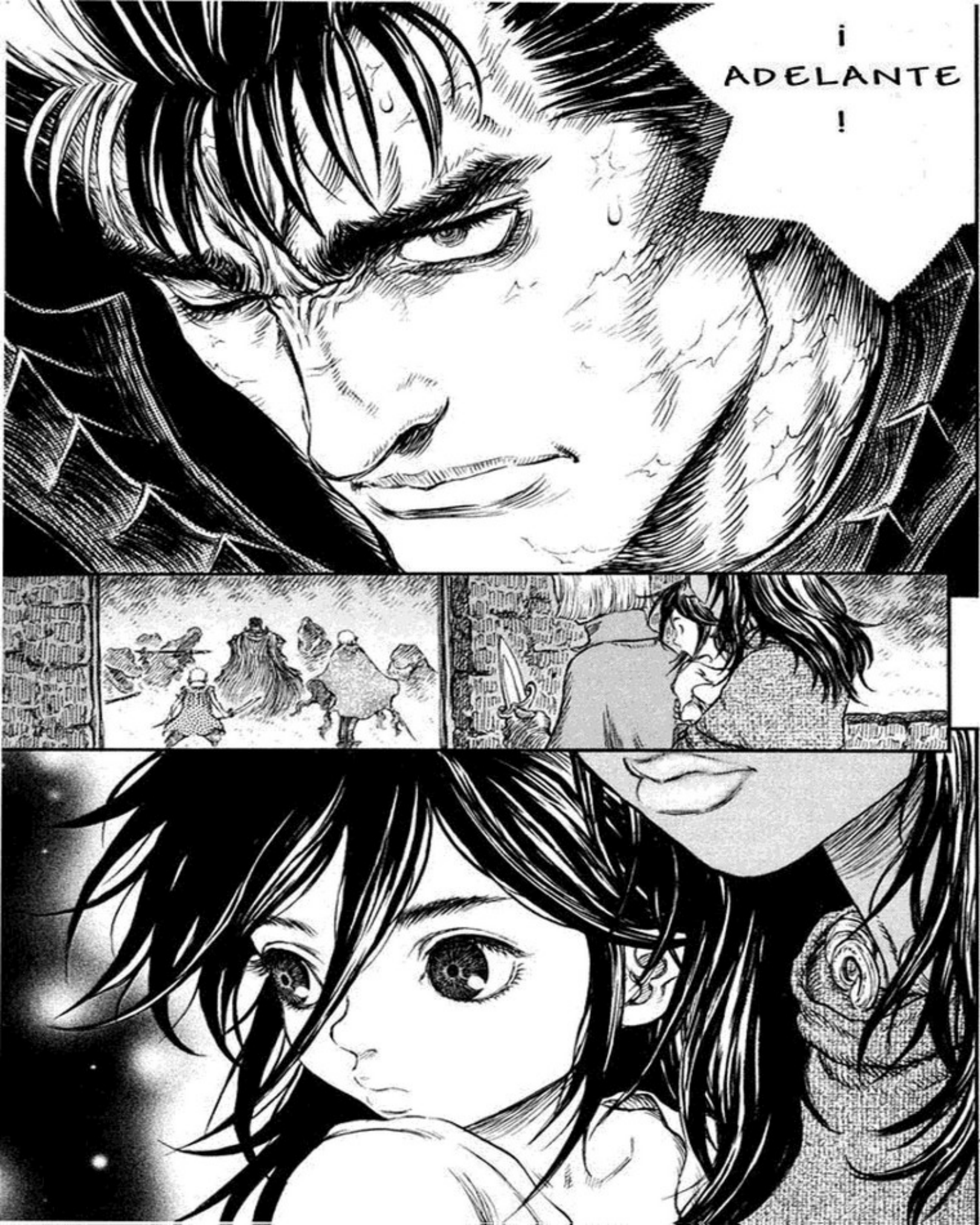
¡
ADELANTE
!

怪霧

BERSERK

WAA

LO
NOTO
...

BUSCA UNA OPORTUNIDAD DE LIBERARSE DE MI...
ESTÁ SINTIENDO LA SANGRE ...
DEBO MANTENER LA CABEZA FRÍA.
NO DOBLEGARÁ MI ALMA ....
AUNQUE MI CUERPO TENGA QUE SENTIR EL DOLOR DE LAS CICATRICES
INTENTARÉ USAR CON CUIDADO LOS PODERES DE LA ARMADURA
EL ÚNICO QUE LLEVARÁ LAS RIENDAS ....
....SERÉ YO

¡RÁPIDO RÁPIDO
¡HAZ ALGO PARA CONVERTIRLOS EN UN BOLSO! ¡EN UN BOLSO DE PIEL DE COCODRILO!
¡AHHH! ¡¡ESTÁ AQUÍ, ESTÁ AQUÍ, ESTÁ AQUÍ!!
¿¿QUÉ ESTÁN HACIENDO LOS CHICOS?!

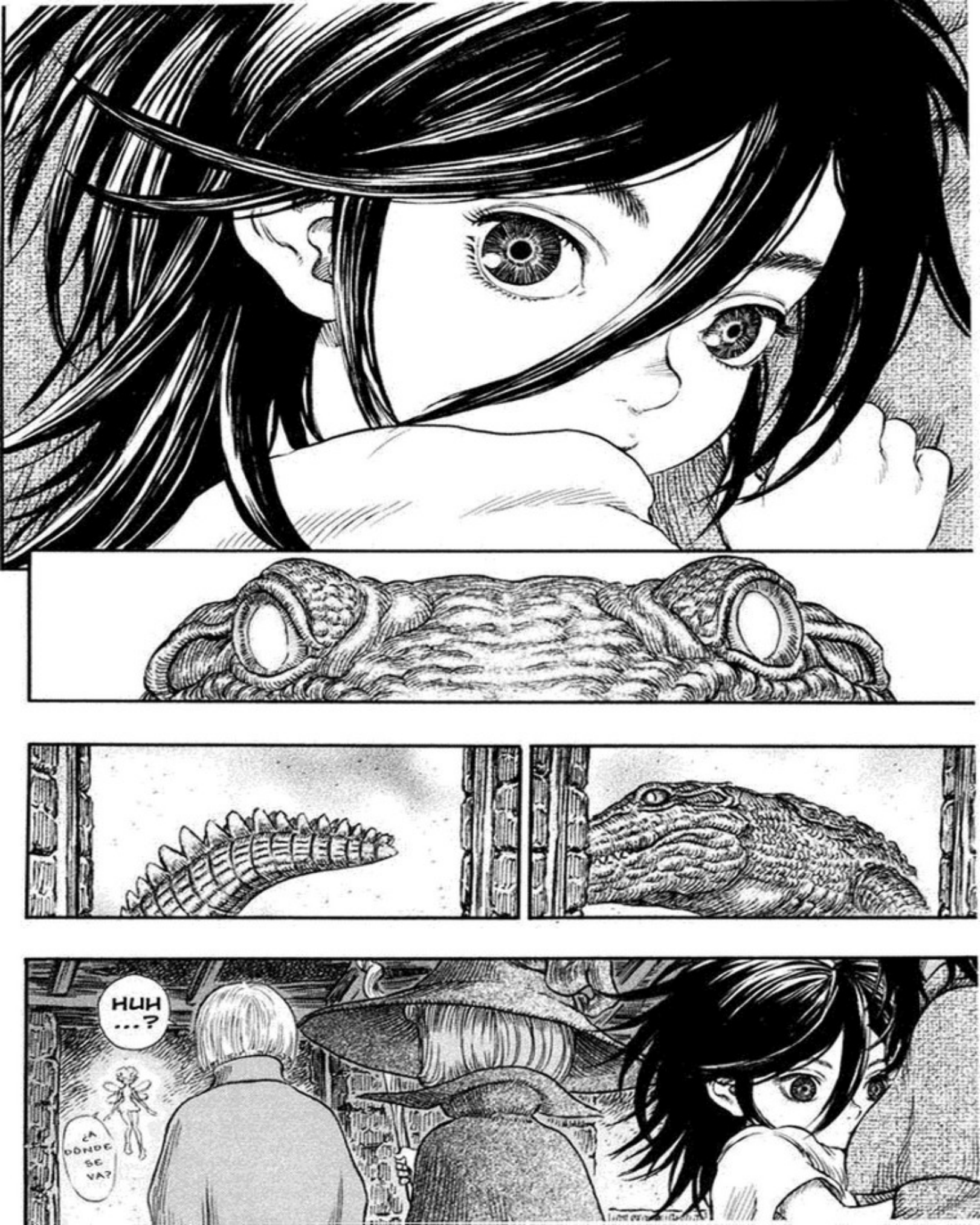
HUH ...?
¿A DÓNDE SE VA?

LE
OLAM
MARKTO,
ATHE,
GEBRA,
GEDURA

AL MIRARLO EN LA NOCHE PARECE LA AURORA BOREAL
BONITO
¡¡ AGUÁNDONOS LA FIESTA, COMO DE COSTUMBRE !!
HMPH!
¡POR SUPUESTO!
¿ESTÁIS TODOS A SALVO?
ESTAMOS SEGUROS
POR AHORA
SE DEBILITAN AL CONTACTO CON LA BARRERA ESPIRITUAL
?
LOS ESPÍRITUS ATRAPADOS EN CUERPOS FÍSICOS ....
PERO ESTOS SERES SON DISTINTOS DE LOS TROLLS, QUE SÓLO ERAN ESPÍRITUS
ELLOS TIENEN UN CUERPO FÍSICO ACTUAL
SI NO DEJAN DE LLEGAR, TERMINARÁ CAYENDO.
PERO ESTA BARRERA TIENE UN LÍMITE ...

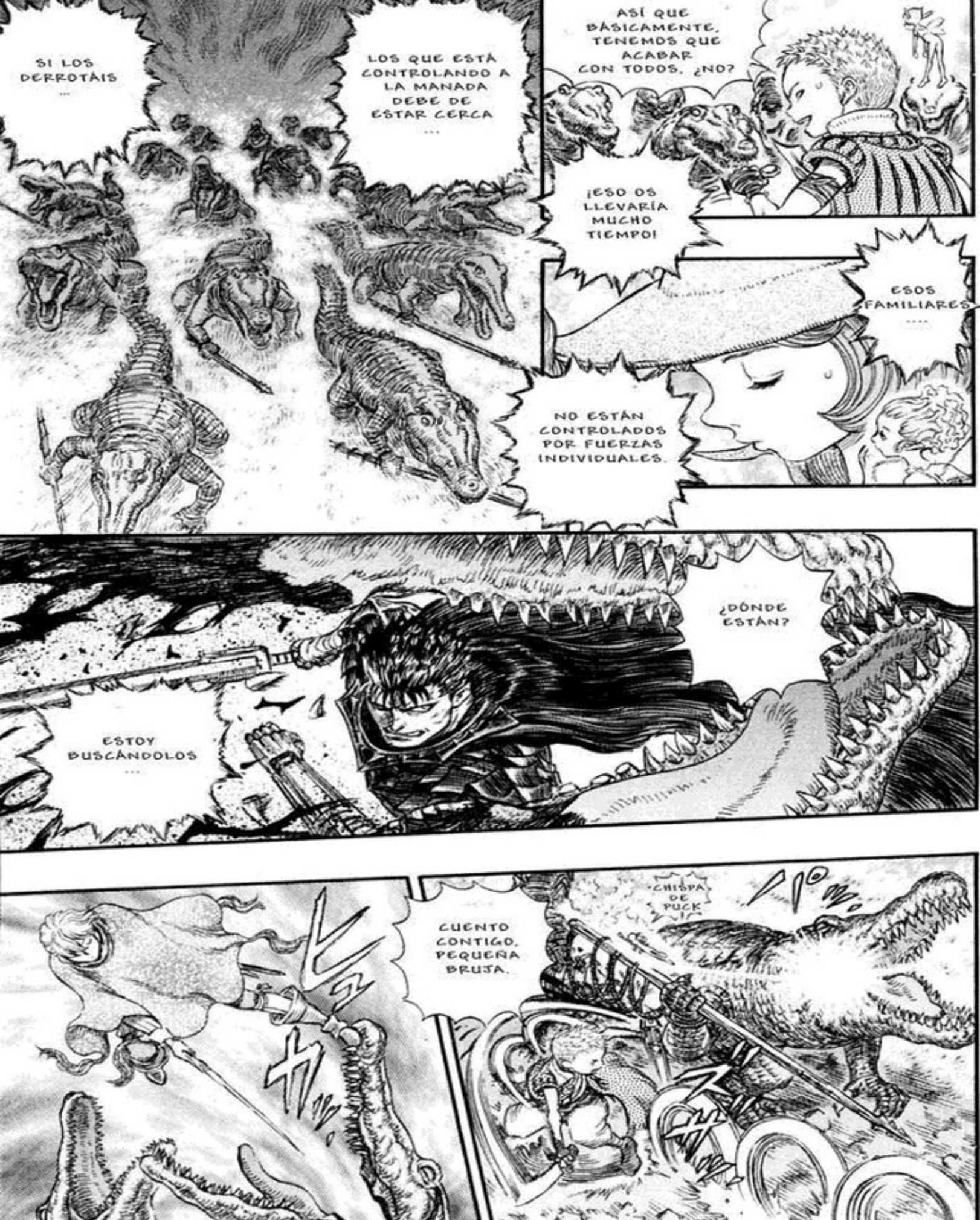
SI LOS DERROTÁIS ...
LOS QUE ESTÁ CONTROLANDO A LA MANADA DEBE DE ESTAR CERCA ...
ASÍ QUE BÁSICAMENTE, TENEMOS QUE ACABAR CON TODOS, ¿NO?
¡ESO OS LLEVARÍA MUCHO TIEMPO!
ESOS FAMILIARES ....
NO ESTÁN CONTROLADOS POR FUERZAS INDIVIDUALES.
¿DÓNDE ESTÁN?
ESTOY BUSCÁNDOLOS ...
CUENTO CONTIGO, PEQUEÑA BRUJA.
CHISPA DE PUCK !!

AHHH...
ESTO TIENE MALA PINTA
¡SON DEMASIADOS!

¡Q-
QUIETO!
ESPERA, ESPERA, ESPERA, ESPERA
バタ
バタ
¿AÚN ...?

ESTOY BUSCANDO POR LA CORRIENTE DE OD
!
¡LOS HE ENCONTRADO!
EN LAS ROCAS DE LA ORILLA...

ドサ
ドサ
ザ
?

!
ワラ?
ワラ?
LOS FAMILIARES ...
LO HA HECHO?
L-
AUN NO ...
¡BIEN! SI HUBIÉRAMOS QUERIDO, HABRÍAMOS TARDADO MENOS
ESPERAD

¿ERAN KUSHAN?
...
NIEBLA
?
ズ
ズ
ズ
ズ

ドドド

海獣（マカラ）

BERSERK

UN MONSTRUO GIGANTE

¡¿QUÉ ES ESO...?!

¡ES UNA FORMA DE VIDA MÁGICA CREADA IMPLANTANDO UN ESPÍRITU EN UN CUERPO!
NO LO SE... PERO ES SIMILAR A UN FAMILIAR...

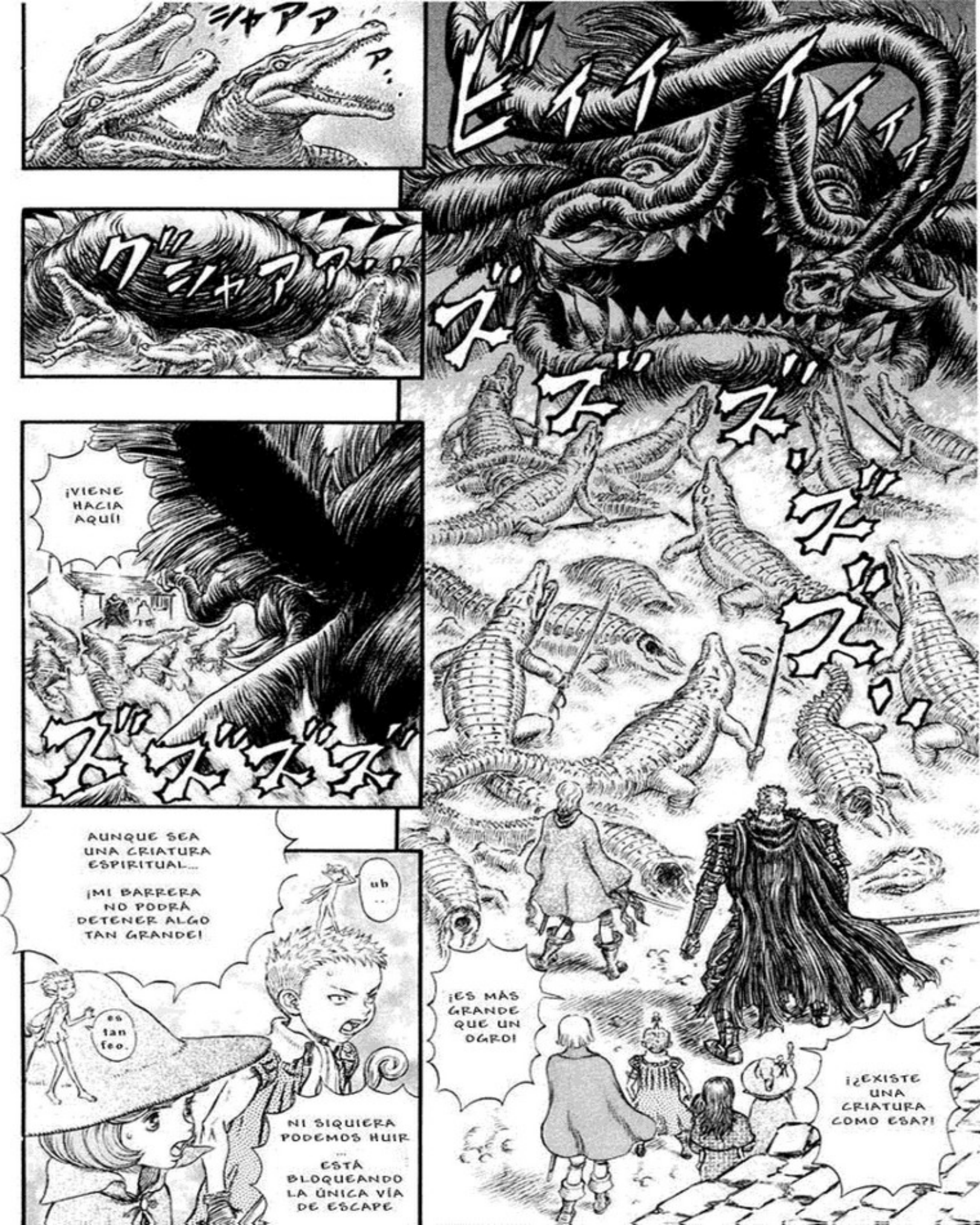
ギャアア
ア.
ヒィイイイ.
グギャアア..
ズ"ズ"ズ"

SI LE ATACO EN LOS OJOS ...

SERPICO !!
ME HE DESCUIDADO ..
EL ELEMENTO DEL VIENTO ME HA SALVADO
NASTY !!
SO CLUMSY..
!
EL QUE LOS ESTÁ CONTROLANDO... EN EL OCÉANO ...
NO... DEMASIADO LEJOS ...

ASÍ QUE AL FINAL TU MAGIA NO SIRVE DE NADA
¡CÁLLATE MONO!
LA BARRERA APENAS LE AFECTA —¡ ES DEMASIADO GRANDE!
SÓLO CON HECHIZOS ESPIRITUALES NO LO LOGRARÉ...
NECESITO ACOMPAÑARLO DE UN FENÓMENO FÍSICO...
M-
MENUDA FUERZA..
HK.

¡NO! SI SIGUES LUCHANDO
...
GUTS !!

W-WOW ...!
NI SIQUIERA ANTE UN SER COMO ESE SE ACOBARDA...
SEGÚN PARECE, VUELVE A SER EL GUTS DE SIEMPRE
CREES QUE PODRÁ VENCERLO, ¿NO?

NO ...
!
CUIDADO ...!

ドガアア・・・
OH
MIERDA
ヒィィ・・
MALDITO
ヒュー・
ガンッ
ガンッ
ガンッ

¡SE DIRIGE HACIA AQUÍ!
ズズズ…
¡ESPERA …! ¡DE ACUERDO, ENTONCES TE EMPALARÉ!

ゾゾゾ
ゾ…
バサ
ガチ
ズズズ
ガチ
ガチン

¡MIERDA! ¡VIENE HACIA AQUÍ!

¡QUÉ... FUERZA MÁS INCREÍBLE!
NO ES HUMANO ...
PERO ...
SUS HERIDAS SE ...

LE VOY A ....
TRAER DE VUELTA.

海鳴り

BERSERK

¿... EL RUIDO DEL OCÉANO ...?
LA OLA NEGRA ...
DEL OCÉANO EN LA NOCHE ...

ME ATRAE A LAS PROFUN-DIDADES...
PARECE COMOUN RUGIDO...

WAHH
...

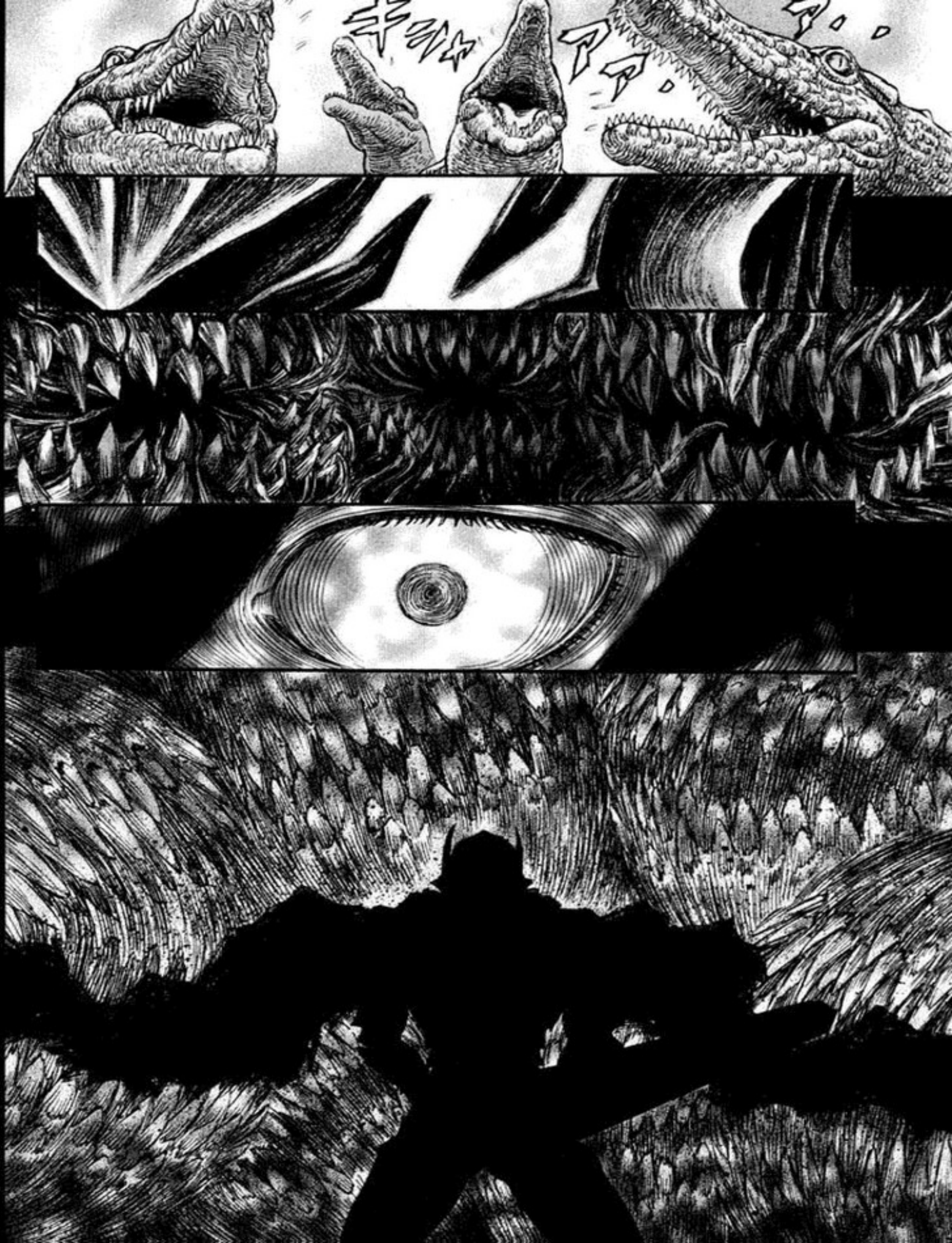

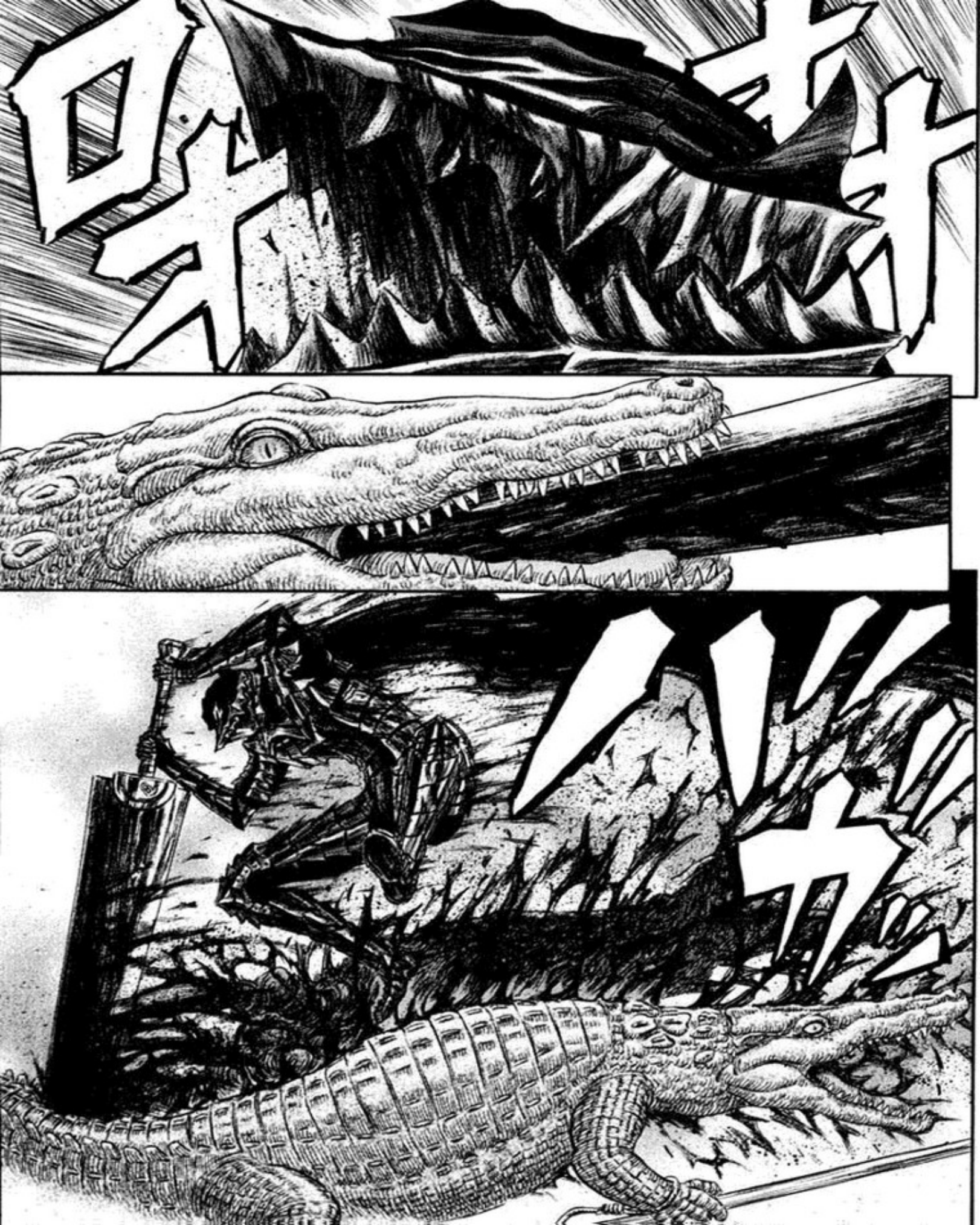

W-WOW...
AHORA PARECE CAPAZ DE ACABAR CON ELLOS EN UN INSTANTE...
NO CREO QUE SEA EXACTAMENTE ESO...
UNA MATANZA...
PERO LA VERDAD ES HORRIBLE...
MATARLOS AHORA QUE NO VAN A LUCHAR... ME PONE LOS PELOS DE PUNTA...
SE SIENTEN ATACADOS NO SÓLO POR SUS ENEMIGOS TAMBIÉN POR SUS ALIADOS. NO ES PORQUE TENGAN MIEDO POR LA CRUDEZA DE LA BATALLA...
SEGÚN CUENTAN LAS LEYENDAS, AQUELLOS QUE SON LLAMADOS BERSERK
SEA ENEMIGO O ALIADO ...
SERÁ ASESINADO.
PERO CUALQUIERA QUE SE ACERQUE AL BERSERK,

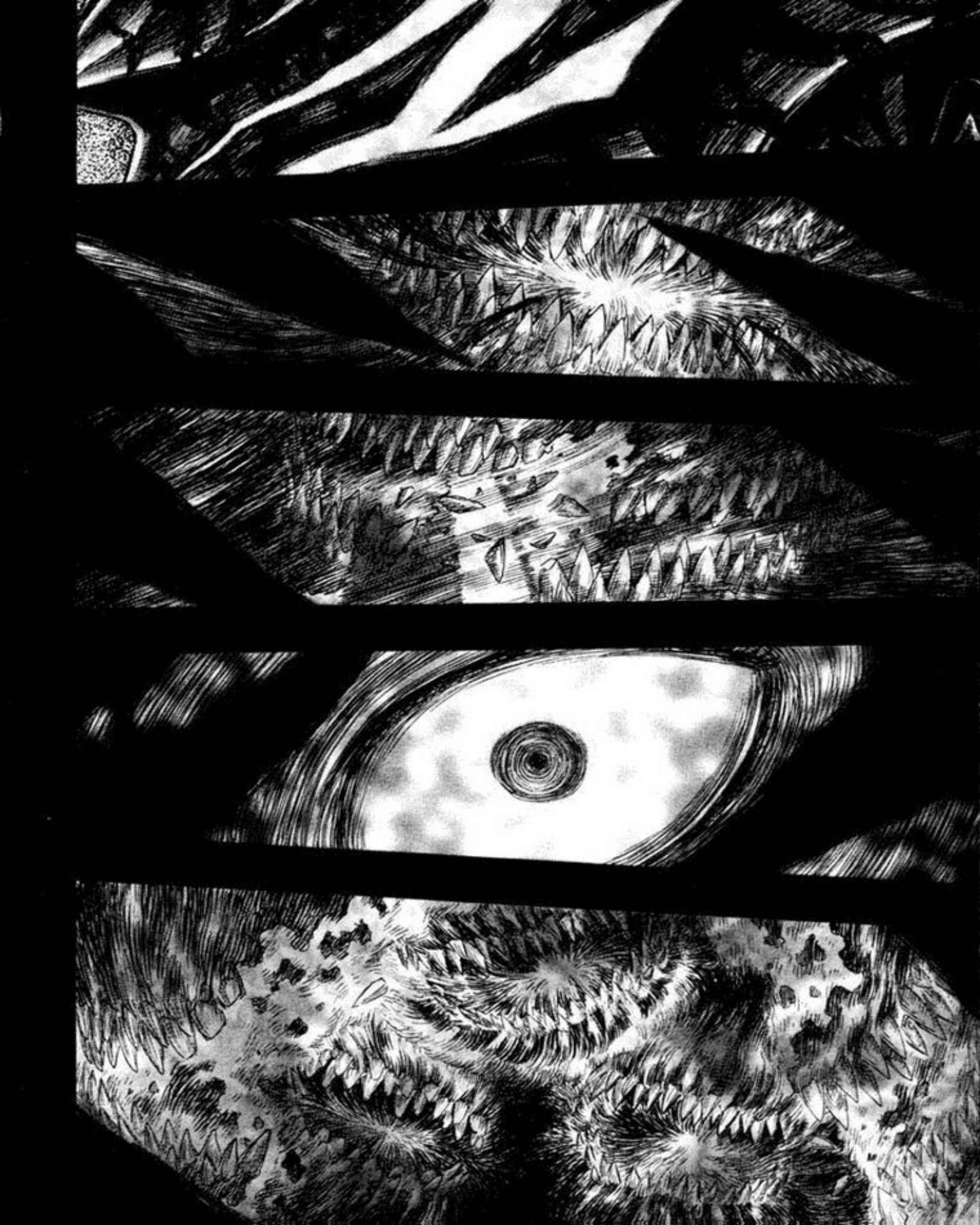

NO OS ACER-QUÉIS
NO OS ACER-QUÉIS
NO OS ACER-QUÉIS
NO

ESTO NO ES BUENO...
E-

SCHIERKE !
HEY. ¿AÚN NO LO HAS HECHO?
SERPICO ...!
QUEDAOS TODOS DETRÁS DE MÍ...
NO.

超者（ジャンアーニン）

BERSERK

NO!

NO SOY UN ENEMIGO
NO DEBES TENERME MIEDO

¡¿QUÉ ACABA DE PASAR?! ¡¿HA VUELTO A LA NORMALIDAD?!
¡¡NO LO SÉ!!
ESCUCHA CUIDADOSAMENTE CON TU OÍDOS...
MIRA CUIDADOSAMENTE CON TUS OJOS...
...LUZ...

.....
LA SUPERFICIE
DEL AGUA
.....
EXTIENDE
TU
MANO
...
GUTS
...!!

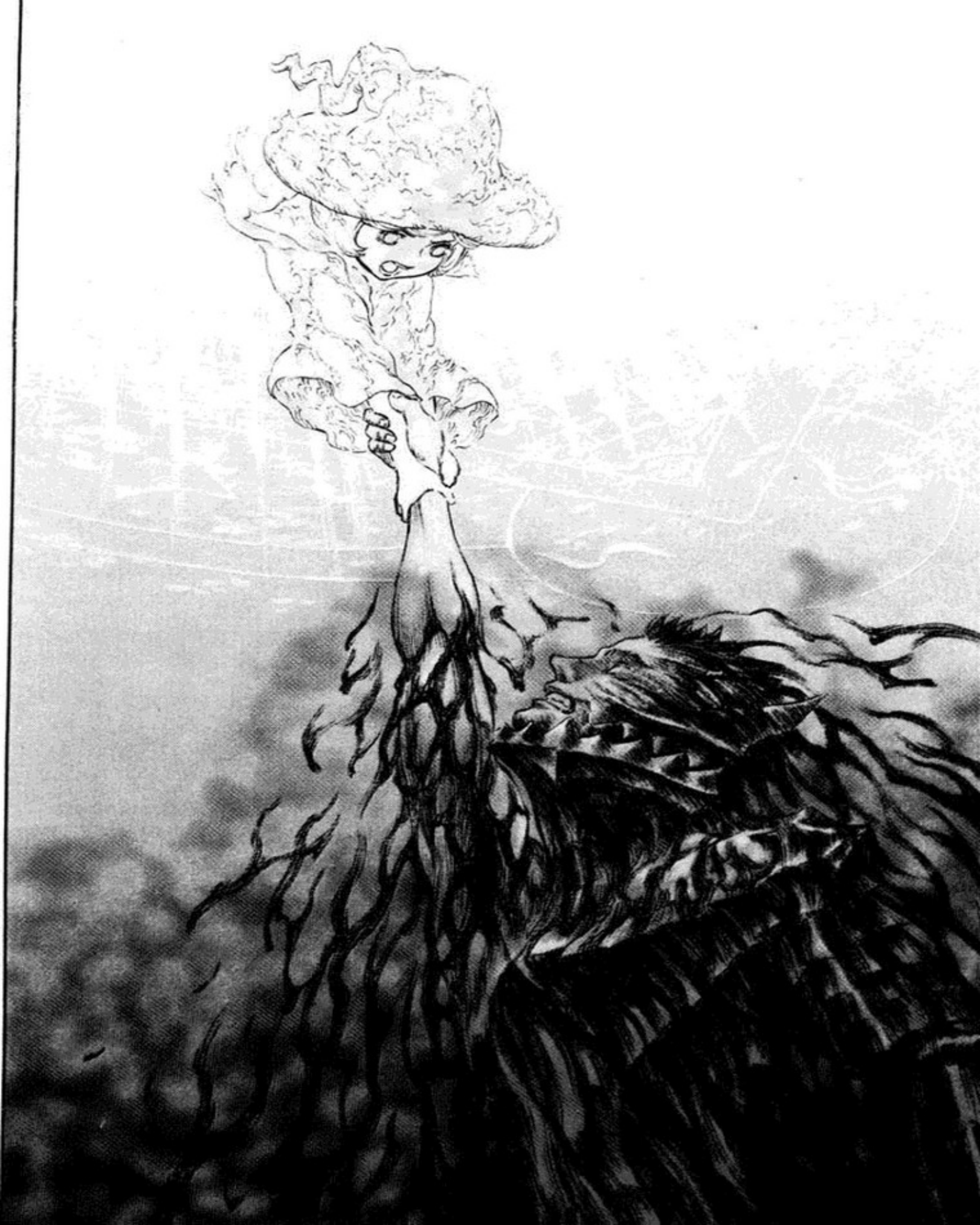

GUTS ...!!

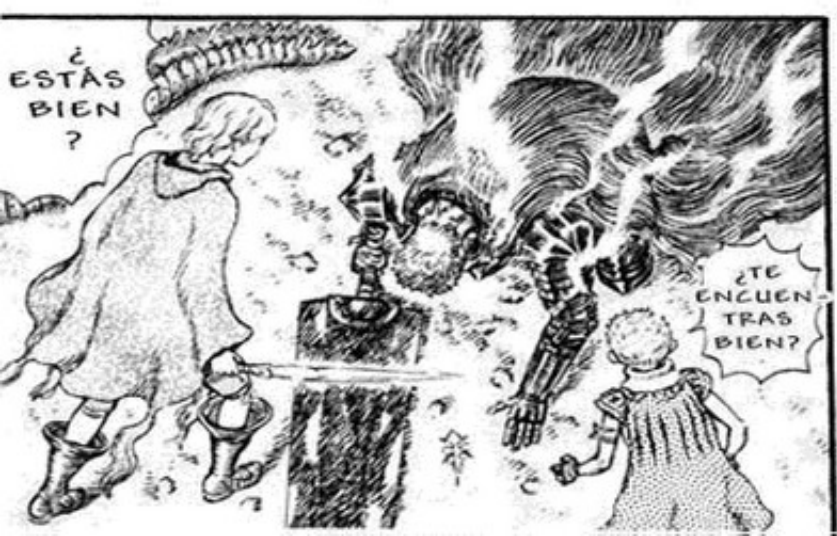
¿ESTÁS BIEN?
¿TE ENCUENTRAS BIEN?

¡MAESTRA...!
SUERTE!

¡¡ MIERDA !!
HA OCURRIDO
TAL Y COMO ÉL DIJO ...

TE CONVERTIRÁS EN UN MAL ADULTO...
SI INTENTAS HACER TODO POR TU CUENTA ....
¿NO...?
QUE TIENES RAZÓN.
SUPONGO ...
?

IGUAL QUE SIEMPRE ...
BUENO, EN EL PEOR DE LOS CASOS SÓLO TE HABRÍA CORTADO EN DOS.
¿ENTIENDES LO COMPLICADA QUE HA SIDO LA SITUACIÓN? UN SOLO FALLO Y SU VIDA PODRÍA HABER...
ESTÚPIDO ¡IRRESPONSABLE
GRACIAS A QUE USASTE TU MAGIA, GUTS VOLVIÓ A LA NORMALIDAD. ¿NO?
...UM
¡BIEN HECHO! ¡NO TENGO NI IDEA DE LO QUE HA PASADO, PERO BIEN HECHO!
¡AQUELLOS QUE JUEGAN CON FUEGO, SE TERMINAN QUEMANDO!
PODRÍAMOS HABER ESTADO EN SERIOS APUROS, PERO GRACIAS A ESA ARMADURA PUDISTE ACABAR CON ESA COSA, ¿NO?
YO... YO TAMBIÉN LO CREO...
TODOS SABEMOS LO PELIGROSO QUE HA SIDO, PERO AÚN ASÍ HEMOS CONSEGUIDO SOBREVIVIR TODOS.
DEBERÍAMOS ESTAR FELICES DE QUE TODO HAYA ACABADO
.....

¿OLVIDEMOS ESTO ...
POR EL MOMENTO
VINIENDO DE ALGUIEN QUE NO HA HECHO NADA, SUENA A PALABRERÍA
¿EN SERIO?
NO TE ESTÁ ELOGIANDO
¡LA VERDAD ES QUE VOSOTRAS DOS OS PARECEIS MUCHO
¿QUIÉN TE CREES QUE ERES?!
DIOS, QUE UNAS MUJERES Y UNOS NIÑOS TENGAN QUE ANIMARME... ME TEMO QUE NO TENGO ELECCIÓN
A PUNTO DE...
HE ESTADO...

EN ESE MOMENTO..
ESA LUZ ME DETUVO
QUÉ ERA ESO ....!
PRIMERO TENEMOS QUE CURAR SUS HERIDAS ...
¿QUÉ? ¿A BUSCAR COMIDA? AQUÍ TENEMOS DE SOBRA ...
ISIDORO, PUCK, ECHADME UNA MANO
TENEMOS QUE ENCONTRAR EL EQUIPAJE, QUE SALIÓ VOLANDO
.....

AHHH
AH...
¡¡HEY!!
¡¡NIÑO!!
CASKA ...?
¿QUÉ PASA?
ES CIERTO...
¿DÓNDE ESTÁ EL NIÑO...?
!
DEBERÍA HABERLE PODIDO ENCONTRARLE A TRAVÉS DEL OD. PERO...
PARECE QUE NO HEMOS PODIDO ENCONTRARLE...
INCLUSO HE MIRADO DEBAJO DE LOS COCODRILOS...
TAMPOCO YO LO HE VISTO

TRANQUILA, SEGURO QUE HA VUELTO A SU HOGAR..
UHH HHH
NO PUEDE SER...
CUANDO DESAPARECIÓ LA INFLUENCIA MÁGICA, VOLVIÓ A SU ESTADO NORMAL
¿...? ¿HA CAMBIADO DE FORMA?
VAMOS, CASKA
AHH
NO PODEMOS ASEGURAR QUE NO NOS VOLVERÁN A ATACAR
AHORA NO PODEMOS SEGUIR BUSCÁNDOLE.

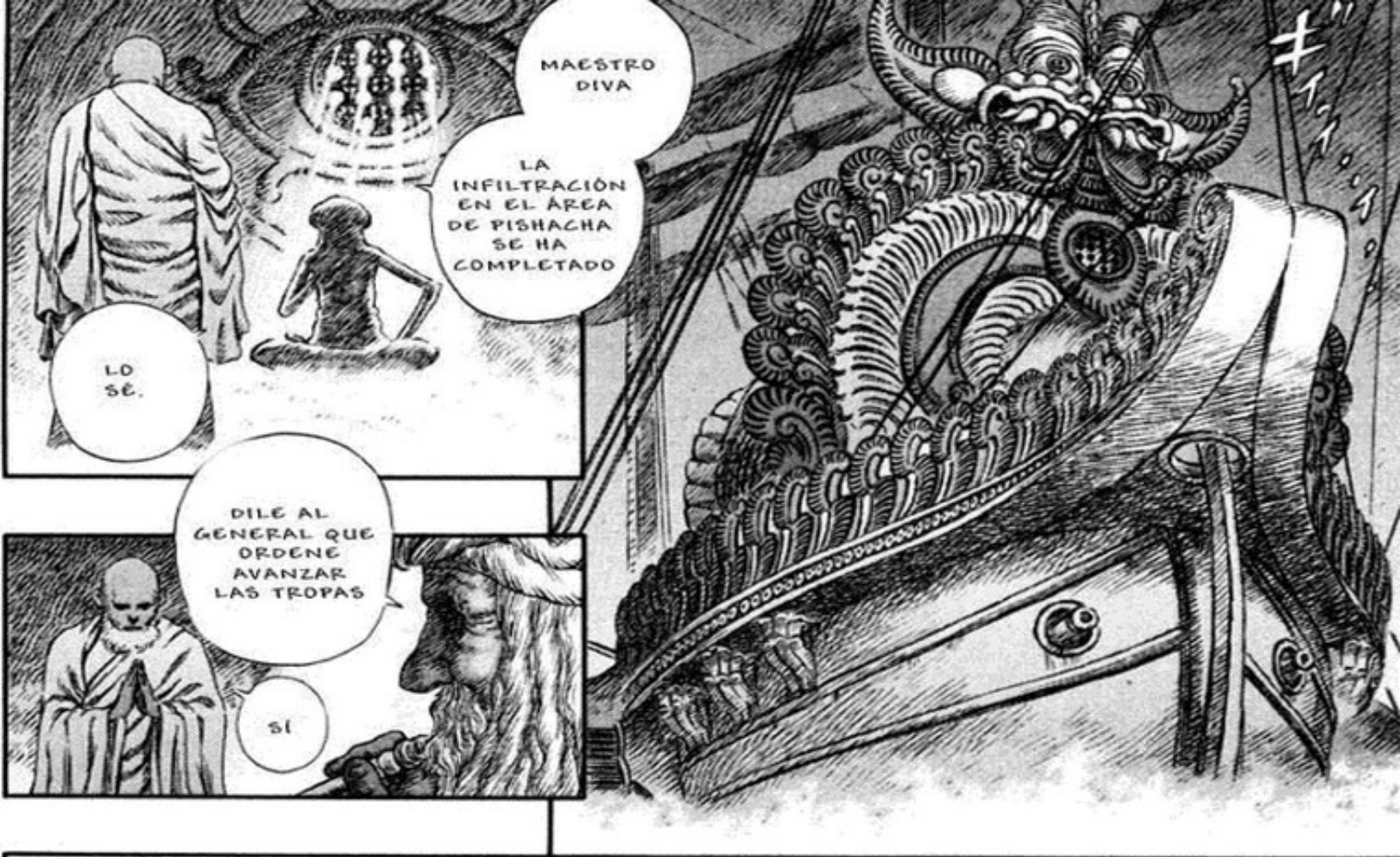
MAESTRO DIVA
LA INFILTRACIÓN EN EL ÁREA DE PISHACHA SE HA COMPLETADO
LO SÉ.
DILE AL GENERAL QUE ORDENE AVANZAR LAS TROPAS
SÍ

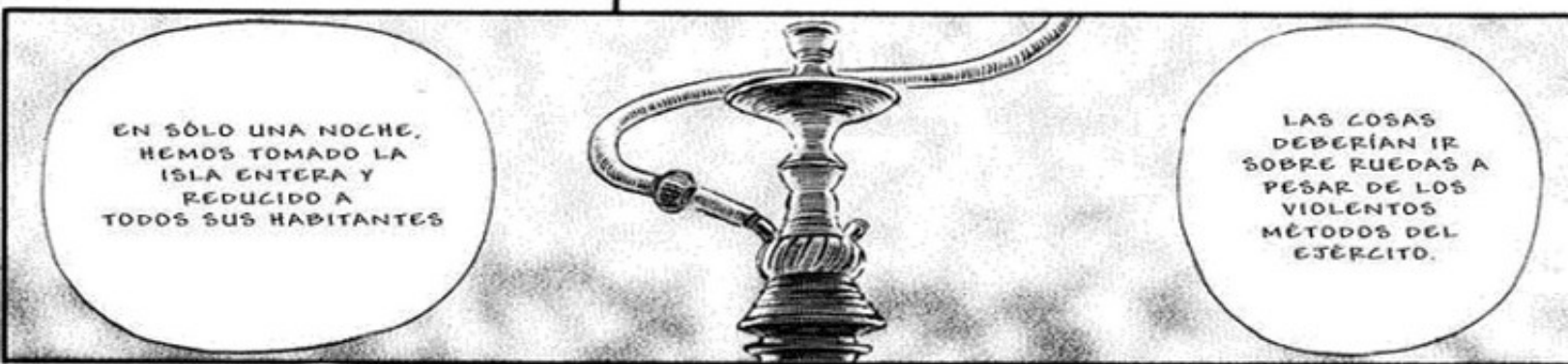
EN SÓLO UNA NOCHE, HEMOS TOMADO LA ISLA ENTERA Y REDUCIDO A TODOS SUS HABITANTES
LAS COSAS DEBERÍAN IR SOBRE RUEDAS A PESAR DE LOS VIOLENTOS MÉTODOS DEL EJÉRCITO.

HEMOS LIMPIADO CUALQUIER RASTRO DE NUESTRO PASO.
SIGILOSAMENTE, SIN PROVOCAR NINGÚN FUEGO SIN DEJAR UN SOLO TESTIGO...

NO DEBERÍA HABER EN ESA ISLA NADIE CAPAZ DE DERROTAR A LOS PISHACHA ENVIADOS POR EL EMPERADOR.
PERO HAY ALGO QUE ME PREOCUPA... EL OD DE UNO DE LOS HARASADA HA DESAPARECIDO
...

A NO SER...
QUE SE TRATARA DE ...

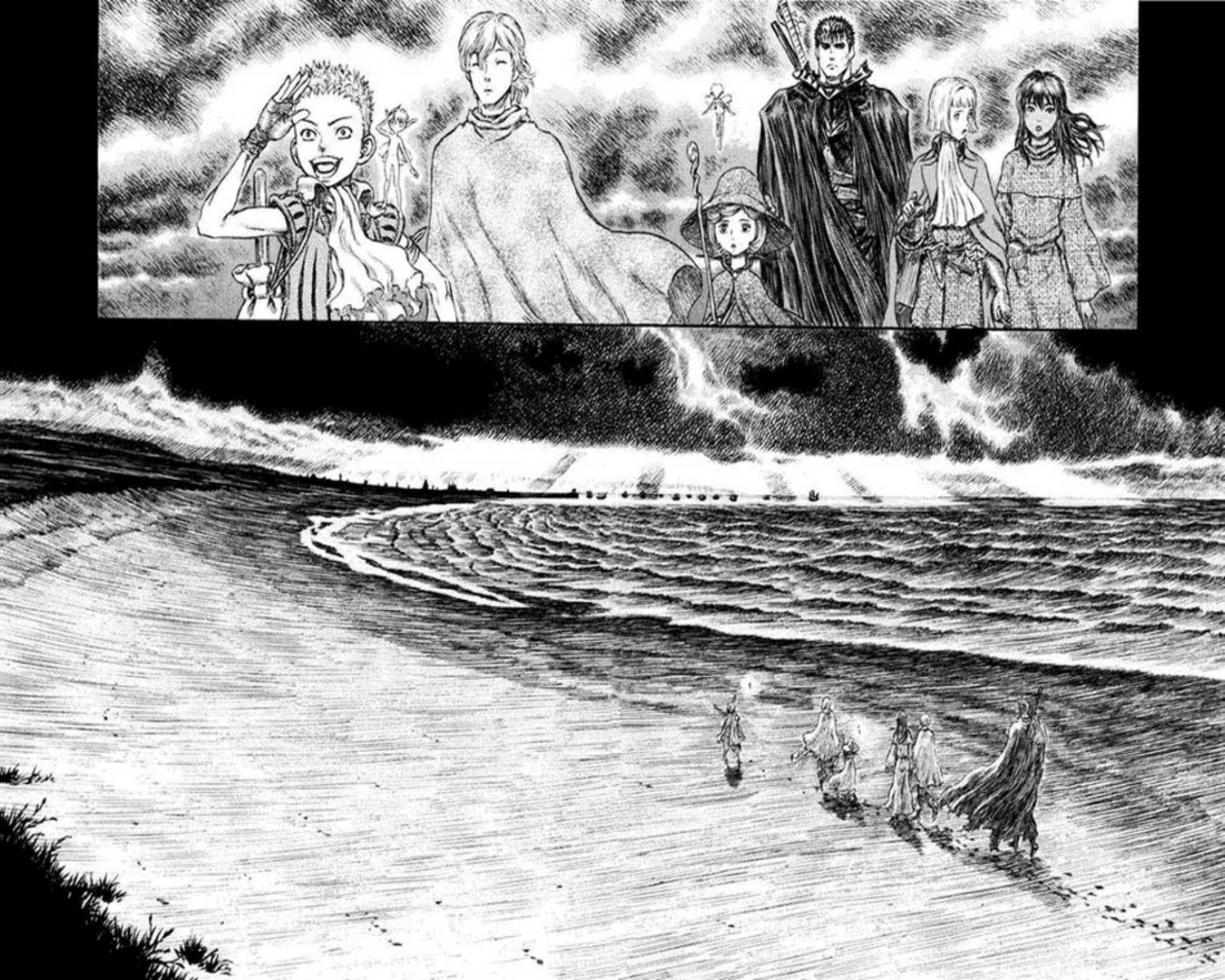

鎮守府

BERSERK

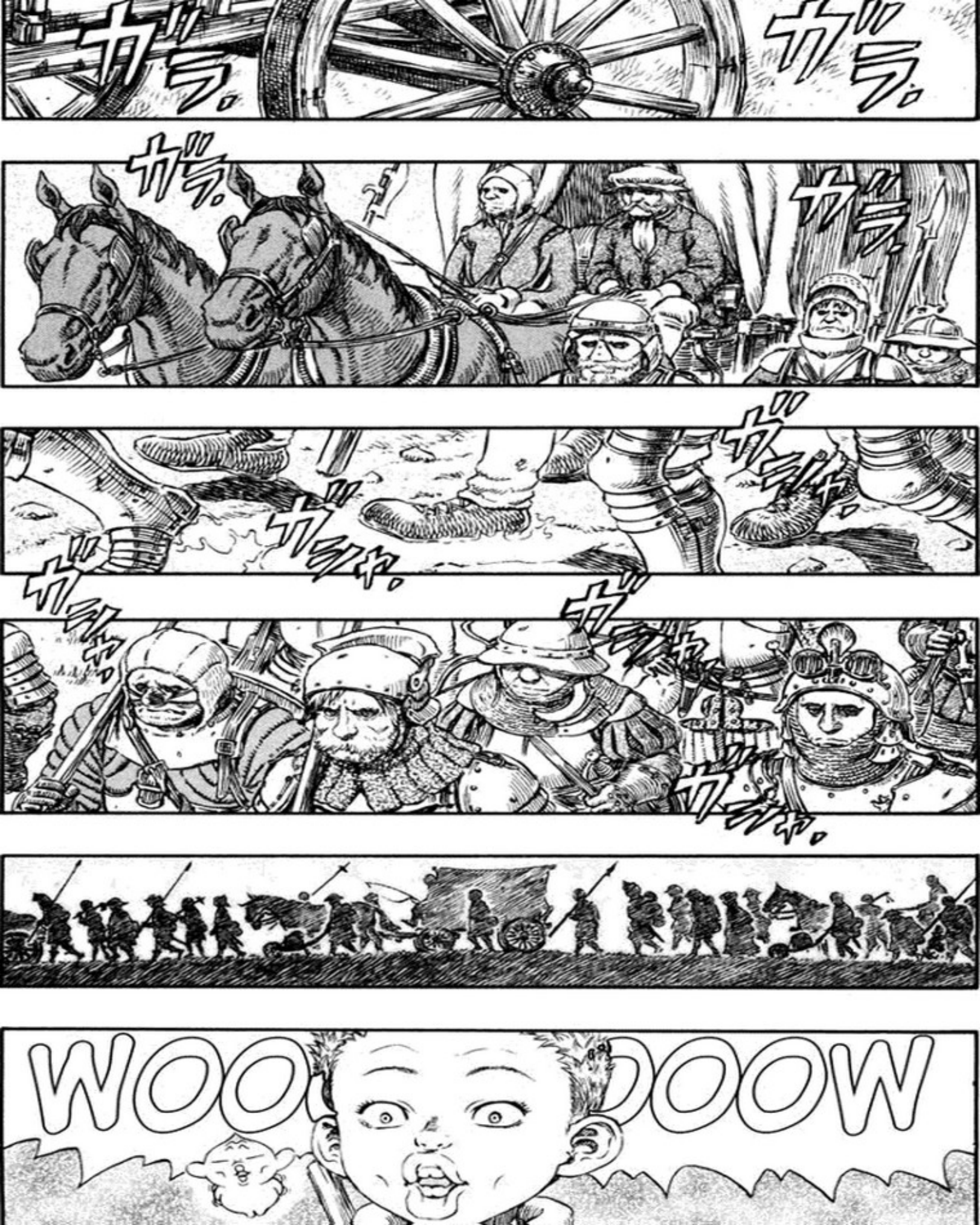
ガラ。
ガラ。
ガラ。
ガラ。
ガシャ。
ガシャ。
ガシャ。
ガシャ。
ガシャ。
WOO
DOOW

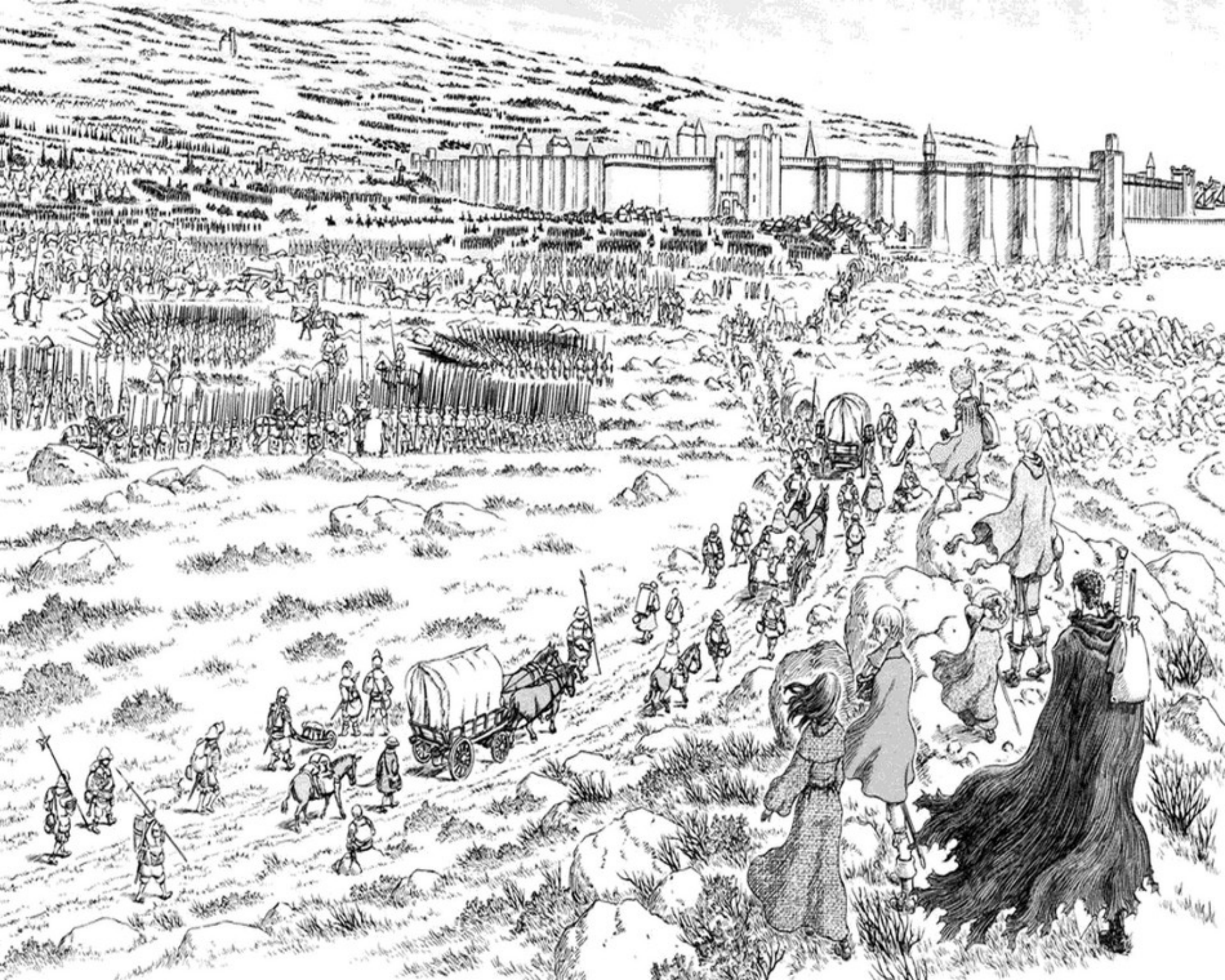

INCREÍBLE
¿TODOS ESOS SON SOLDADOS? ES UNA LOCURA
ESA ES SOLO UNA PEQUEÑA PARTE DEL EJÉRCITO DEL VATICANO
ALLÍ HAY CABALLEROS DEL IMPERIO CHUDER Y DEL REINO DE BALDEN, Y MÁS AL OESTE, DUQUES DE MORGAL Y LORES DE WARATORIA
AL FRENTE ESTÁ LA ARMADA FORZADA DE LA REPÚBLICA, RAANA DE LA ALIANZA NACIONAL DE VANELIA, ASÍ COMO DE VARIS NIISE Y BANDAS MERCENARIAS DE VITRANIS
HAY DE TODOS LOS LUGARES
¿CÓMO PUEDES SABER ESO?
SERPICO ERA UN OFICIAL HERÁLDICO
TIENE EN SU CABEZA LOS TRAJES Y ESTANDARTES DE TODAS LAS ARMADAS
ワワワワワ・ア・ア・・・ドオオン・・・ドオオン・・・
.....
AAH, QUE RUIDOSOS. MIS OREJAS VAN A ESTALLAR
¿QUÉ PASA?
NO, NO ES NADA ...
ES COMO UN TRUENO
ESTO ES... UNA BARBARIE...
DEBE DE SER LA TESTOSTERONA
¡WHOOA! ¡MI SANGRE ESTÁ ARDIENDO!
ACCIÓN ACCIÓN

AUNQUE ESOS CABALLEROS TENGAN TAN BUENAS ARMADURAS, NO TODOS LOS PAÍSES TIENEN UN EQUIPAMIENTO ASÍ
LA ARMADA DE MIDLAND ES AHORA MÁS PODEROSA, ADEMÁS HABRÍA QUE SABER SI LA ARMADA DE CUNDAN ES LA HABITUAL...
LA VERDAD ES QUE NO ME GUSTA SU ESTILO
DÉJAME VER ...
ENTONCES, ¿CUÁL ES LA ARMADA MÁS FUERTE?

COMO EN EL PAÍS SE HA PRODUCIDO UNA REVUELTA, NO PUEDE COLABORAR CON DEMASIADOS SOLDADOS
EL EJÉRCITO DE BALDEN ES PARECIDO AL DE CHUDAN, PERO...

SON GENTE BASTANTE RUDA, Y TIENEN LA ESPERANZA DE DEMOSTRAR EN ESTA GUERRA SU PODER AL RESTO DE PAÍSES
RANDEL RECIENTEMENTE CONSIGUIÓ SU INDEPENDENCIA DE BALDEN. AHORA ESTÁN EN PLENO DESARROLLO DEL PAÍS

TIENEN PODEROSOS EJÉRCITOS QUE SE HAN ENFRENTADO VARIAS VECES A LOS KUSHAN ANTES
MORGAL Y WARATORIA SON PAÍSES PEQUEÑOS, PERO AL ESTAR EN EL EXTREMO ESTE DEL VATICANO,

AL CONTRARIO QUE OTROS PAÍSES, SU PODER MILITAR ES MENOR. EXCEPTO RAANA, NO TIENEN EJÉRCITO ESPECÍFICO Y SUELEN USAR MERCENARIOS PARA LAS GUERRAS
LOS PAÍSES DE VANELIA ESTÁN AHORA ALIADOS, PERO HASTA NO HACE MUCHO SE DISPUTABAN EL CONTROL DEL TERRITORIO

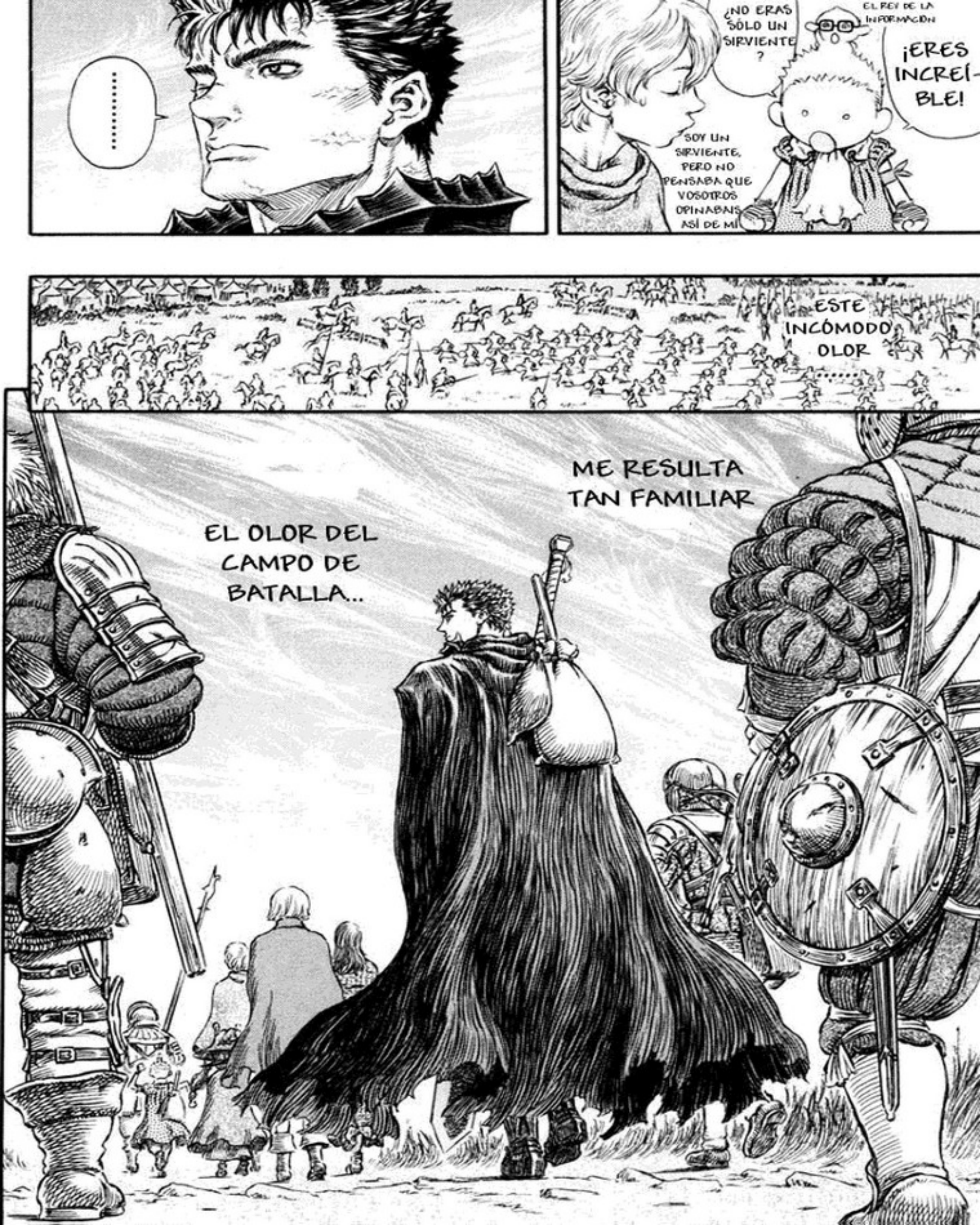
.....
¿NO ERAS SÓLO UN SIRVIENTE?
SOY UN SIRVIENTE, PERO NO PENSABA QUE VOSOTROS OPINABAIS ASÍ DE MÍ
EL REY DE LA INFORMACIÓN
¡ERES INCREÍBLE!
ESTE INCÓMODO OLOR.....
ME RESULTA TAN FAMILIAR
EL OLOR DEL CAMPO DE BATALLA...

VITRANIS ERA ORIGINALMENTE UNA DELAS MÁS IMPORTANTES CIUDADES DE COMERCIO DEL VATICANO, PERO... PARECE QUE SE HA CONVERTIDO EN UN CAMPAMENTO MILITAR
¡WOW! ¡ES COMO UN PAÍS DE SOLDADOS!
PERO SI HAY TANTA GENTE POR AQUÍ, ENTONCES ...
ESTA MULTITUD ME PONE ENFERMA
¿ESTÁS BIEN?
NO SOPORTO ESTE NAUSEABUNDO OLOR
¡ESO ES POR QUE ERES UNA CHICA DE PUEBLO! SI NO TE RODEAS DE GENTE, NO TE DIVERTIRÁS
CHICO DE CIUDAD
MDDD SIGILO
KYAAA
¿POR QUÉ ME RESULTA TAN FAMILIAR?
¿NYA?

SI CREES QUE ERES FUERTE, RECUPERA EL REINO CON NOSOTROS
¡REUNIOS PARA LA GUERRA SANTA, HERMANOS!
Y AQUÍ ESTAMOS, SEÑORAS Y SEÑORES
¡¡SOMOS LA NUEVA BANDA DE FANG!! ¡NUNCA NOS DERROTARON EN LA GUERRA DE LA INDEPENDENCIA DE RANDEL, FUIMOS EL CALVARIO DE LA PODEROSA ARMADA DE BALDEN!
EL TÍO QUE ESTÁ EN EL PEDESTAL DEBE SER EL LÍDER DEL GRUPO
ASÍ ES COMO LAS BANDAS MERCENARIAS RECLUTAN SOLDADOS
ESTÁN INTENTANDO ALISTAR GENTE
¿QUÉ DEMONIOS...? ¿QUIÉNES SON ESOS VIEJOS?
¿ARTISTAS CALLEJEROS?

Y SOBRE TODO, SI SE LLEVA BIEN CON SUS SOLDADOS
SI PARECE UNA PERSONA RESPETABLE
SI TIENE DINERO
ESE TÍO SE TIENE EN DEMASIADA ESTIMA
PUEDES CONOCER LA BANDA ENTERA POR SU LÍDER
¿TIENE QUE HACER ESO EL LÍDER DE LA BANDA?

AUNQUE SEAN UNA BANDA FUERTE, EL LÍDER PUEDE SER SÓLO OTRO MÁS DE LOS SOLDADOS
PARA UN MERCENARIO LUCHAR POR HONOR O POR UNA NACIÓN NO SIGNIFICA NADA. ES SÓLO UN MODO DE PODER PONER COMIDA EN LA MESA

SON MÁS FELICES SI LES LIDERA ALGUIEN QUE SE PREOCUPE POR SUS VIDAS QUE SI LES DIRIGE ALGUIEN QUE SÓLO QUIERE GANAR A CUALQUIER PRECIO, ¿NO?
SÍ, PARA UN MERCENARIO, LA GUERRA NO ES MÁS QUE UN NEGOCIO. SON PERSONAS QUE HAN TENIDO QUE ABANDONAR SUS HOGARES O QUE CAYERON EN LA ABSOLUTA POBREZA, POR LO QUE NO TIENEN OTRA ELECCIÓN

PERO ARRIESGARLA POR TUS COMPAÑEROS O SER SÓLO UN PEÓN ES TOTALMENTE DIFERENTE
EN CUALQUIER CASO, ARRIESGAS TU VIDA

OH, CIERTO CREO RECORDAR QUE HABÍA UN HOMBRE ASÍ
UN HOMBRE QUE CONFÍA SÓLO EN SU HABILIDAD
LO PRINCIPAL ES QUE SEA CARISMÁTICO Y APRECIADO
NUNCA FUE DERROTADO
SIR GRIFFITH LIDERABA LA BANDA DE MERCENARIOS LLAMADA BANDA DEL HALCÓN
ANTES DE PASAR AL EJÉRCITO DE MIDLAND, SU LÍDER CONSIGUIÓ OCUPAR LA INEXPUGNABLE FORTALEZA DE DOLDREY, QUE ESTABA PROTEGIDA POR LA ARMADA MÁS PODEROSA DE CHUDER, LOS SAGRADOS CABALLEROS PÚRPURA DE RHINO
...GRIFFITH
ESE NOMBRE... CREO HABER OÍDO A GUTS PRONUNCIARLO
.....

ESE GRIFFITH ERA INCREÍBLE, PERO
LA QUE CAMBIÓ MI VIDA, NO EXAGERO
DE HECHO, FUE ESA HISTORIA
¡YO TAMBIÉN LA CONOZCO! ¡TODO EL MUNDO LA CONOCE!
¡OH!
ADEMÁS, CUENTA LA HISTORIA QUE DERROTÓ A LA ARMADA MÁS FUERTE DE CHUDER.
SE HA QUEDADO MARAVILLADO
PERO SUPUESTAMENTE DERROTÓ ÉL SÓLO A 100... NO, ¡1000 HOMBRES!
CÓMO ERA ... EL COMANDANTE DE LA BANDA DEL HALCÓN NO PARECÍA MUY FUERTE

IRÓNICAMENTE, SE DICE QUE LA LUCHA ENTRE SIR GRIFFITH Y EL REY DE MIDLAND ES LA CAUSA DE LA SITUACIÓN ACTUAL DEL PAÍS
¡EL PASO DE LA GRANDEZA A LA POBREZA ES MUY RÁPIDO! ¡HACE QUE TE HIERVA LA SANGRE!
LO HE OLVIDADO ...
ESO FUE HACE MUCHO TIEMPO
¿DE QUÉ BANDA?
DIME, GUTS ¿NO FUISTE TÚ UN MERCENARIO EN UNA BANDA?
NO SÉ SI SERÁ VERDAD
PERO CORREN RUMORES DE QUE AÚN HOY SIGUEN COMBATIENDO CON LOS KUSHAN
DESPUÉS DE ESO, SE DICE QUE LA BANDA FUE DESTRUIDA POR ORDEN DEL REY,
COMO SOLDADO DE LA BANDA DEL HALCÓN,
DESEO DESAFIAR AL ESPADACHÍN NEGRO A UN DUELO
.....

MAESTRA
ESTO NO ES BUENO
AW MIERDA
NOS HABÍAMOS ACOSTUMBRADO Y SE NOS PASÓ POR COMPLETO
¿QUÉ PASA?
¿QUÉ TIPO DE ROPA SE SUPONE QUE ES ESA?
¿YO?
¡ESPERA, NIÑA!
!
GEEZ!
NO PERMITIREMOS UNA VESTIMENTA TAN INSULTANTE
ESTA ES UNA CIUDAD DEL VATICANO
ES IGUAL QUE SI ESTUVIERAS EN TIERRA SANTA
SEÑOR OFICIAL, ES SÓLO UN DISFRAZ
¿SOIS ARTISTAS?
AUNQUE SEÁIS ARTISTAS, NO LO PODEMOS PERMITIR
MALDITO ORCO!
?!

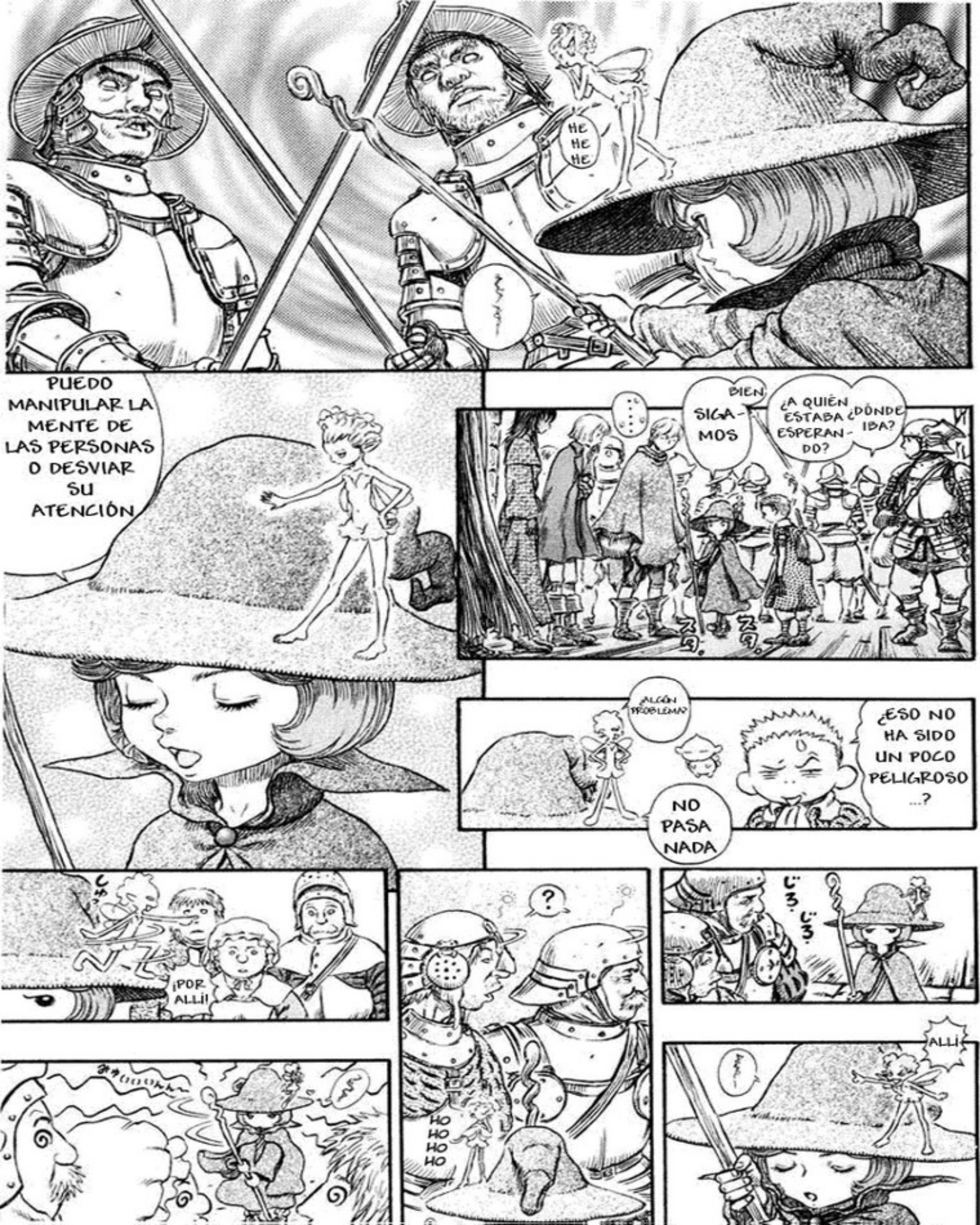
HE HE HE
PUEDO MANIPULAR LA MENTE DE LAS PERSONAS O DESVIAR SU ATENCIÓN
BIEN
SIGA-MOS
¿A QUIÉN ESTABA ESPERAN-DO?
¿DÓNDE IBA?
¿ALGÚN PROBLEMA?
NO PASA NADA
¿ESO NO HA SIDO UN POCO PELIGROSO ...?
¡POR ALLÍ!
?
HO HO HO HO
ALLÍ

HO HO HO HO HO
QUITAOS DEL MEDIO
¡HEY, VEN AQUÍ!
¡NO MOLESTES!
¿QUÉ PASA?
ES EL CENTRO DE ATENCIÓN...
YA PUESTOS PODRÍA HACER UN CÍRCULO MÁGICO
SÍ TENGO ENVIDIA
¡VAYA! ¿ESTÁS CELOSO?
¡ESAS ROPAS SON DEFINITIVAMENTE HORRIBLES! DEBERÍAMOS IR A ALGUN LUGAR PARA COMPRARTE OTRAS...
ESTO ES NORMAL PARA MÍ
NI HABLAR
¡¿POR QUE ERES TAN CABEZOTA?!
¡¿QUIERES QUE TE QUEMEN EN LA HOGUERA?!
NO ERES EL MÁS INDICADO PARA DECIR ESO
AH...

.....
SCHIER KE
AH... UMM ...
LO SIENTO
..... QUÉ CRUEL
¡¿QUÉ?! ¡SI NO ES MÁS QUE UN SOMBRERO VIEJO!
¡SE ACERCA! ¡TE VA A ATACAR!
SÓLO TE ESTABA DANDO UN CONSEJO ...
ドキ.
ドキ.
¡CUI DADO!
¡VA A HACERLO!

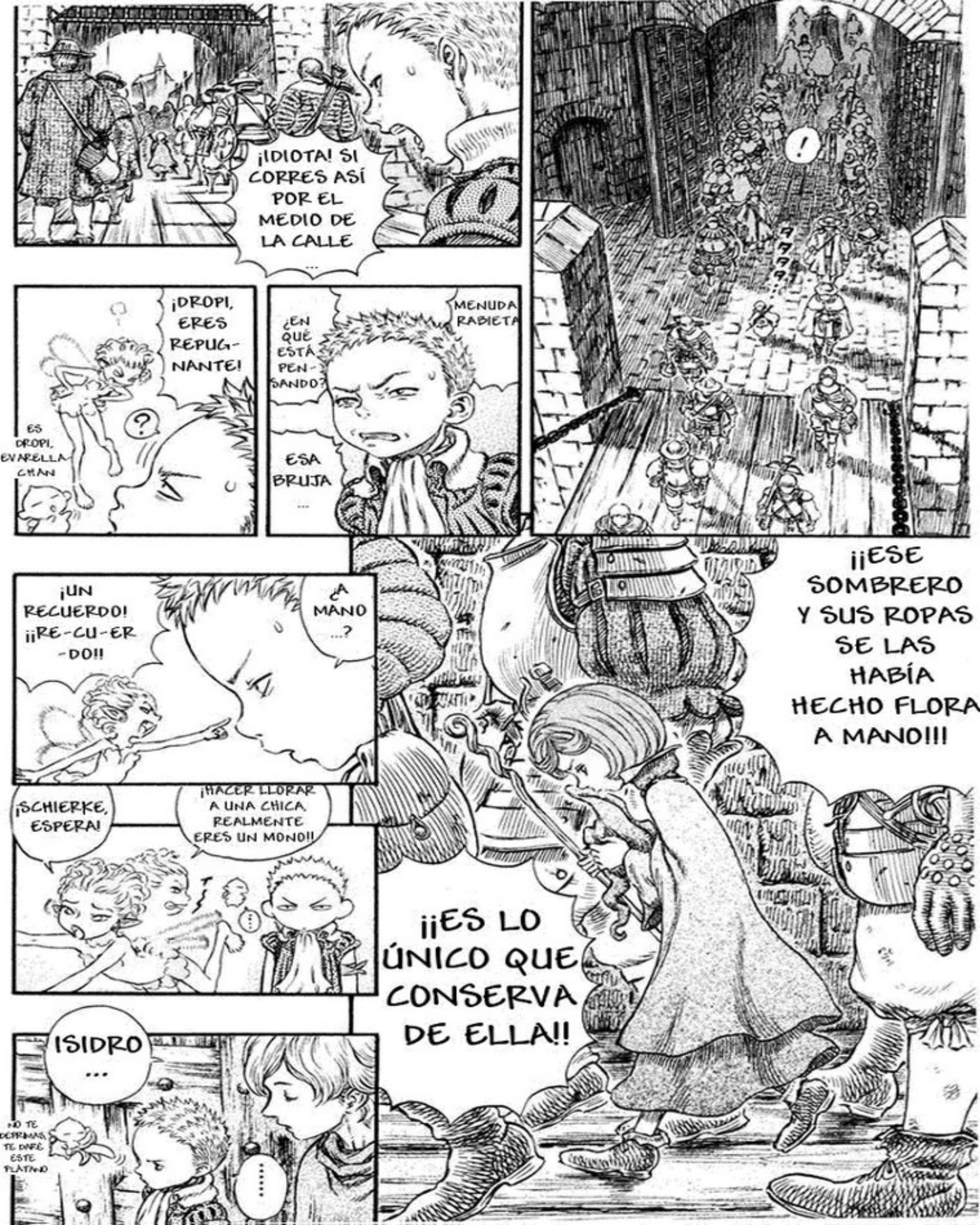
¡IDIOTA! SI CORRES ASÍ POR EL MEDIO DE LA CALLE
...
!
¡DROPI, ERES REPUG-NANTE!
?
ES DROPI, EVARELLA-CHAN
¿EN QUÉ ESTÁ PEN-SANDO?
MENUDA RABIETA
ESA BRUJA
...
¡¡ESE SOMBRERO Y SUS ROPAS SE LAS HABÍA HECHO FLORA A MANO!!!
¡UN RECUERDO! ¡¡RE-CU-ER-DO!!
¿A MANO ...?
¡SCHIERKE, ESPERA!
¡HACER LLORAR A UNA CHICA REALMENTE ERES UN MONO!!
...
¡¡ES LO ÚNICO QUE CONSERVA DE ELLA!!
¡ISIDRO ...
NO TE PREOCUPES, TE DARÉ ESTE PLÁTANO
.....

DUDO QUE ALGUIEN DE POR AQUÍ PUEDA HACERLE DAÑO A UNA BRUJA DE VERDAD
VE A BUSCARLA Y TRÁELA DE VUELTA
VE A BUSCARLA Y TRÁELA
YO TAMBIÉN IRÉ
PERO SERÁ MALO QUE SE LE ENFRÍE LA CENA
A ALGÚN LUGAR SIN GENTE
¿A DÓNDE VAS?
ESPERA, SCHIERKE
HEY, UMM ...
COGE MUCHOS DE ESOS
¿QUÉ ES ESO? ¡QUÉ MONA!
ADEMÁS, ESTAR RODEADAS DE PIEDRAS, ME HACE SENTIR MAL. AH, NUESTRO QUERIDO BOSQUE ...
A MI TAMPOCO ME GUSTA NADA ESTE LUGAR, HAY MUCHA GENTE Y LA CORRIENTE DE OD ESTÁ MUY ALTERADA

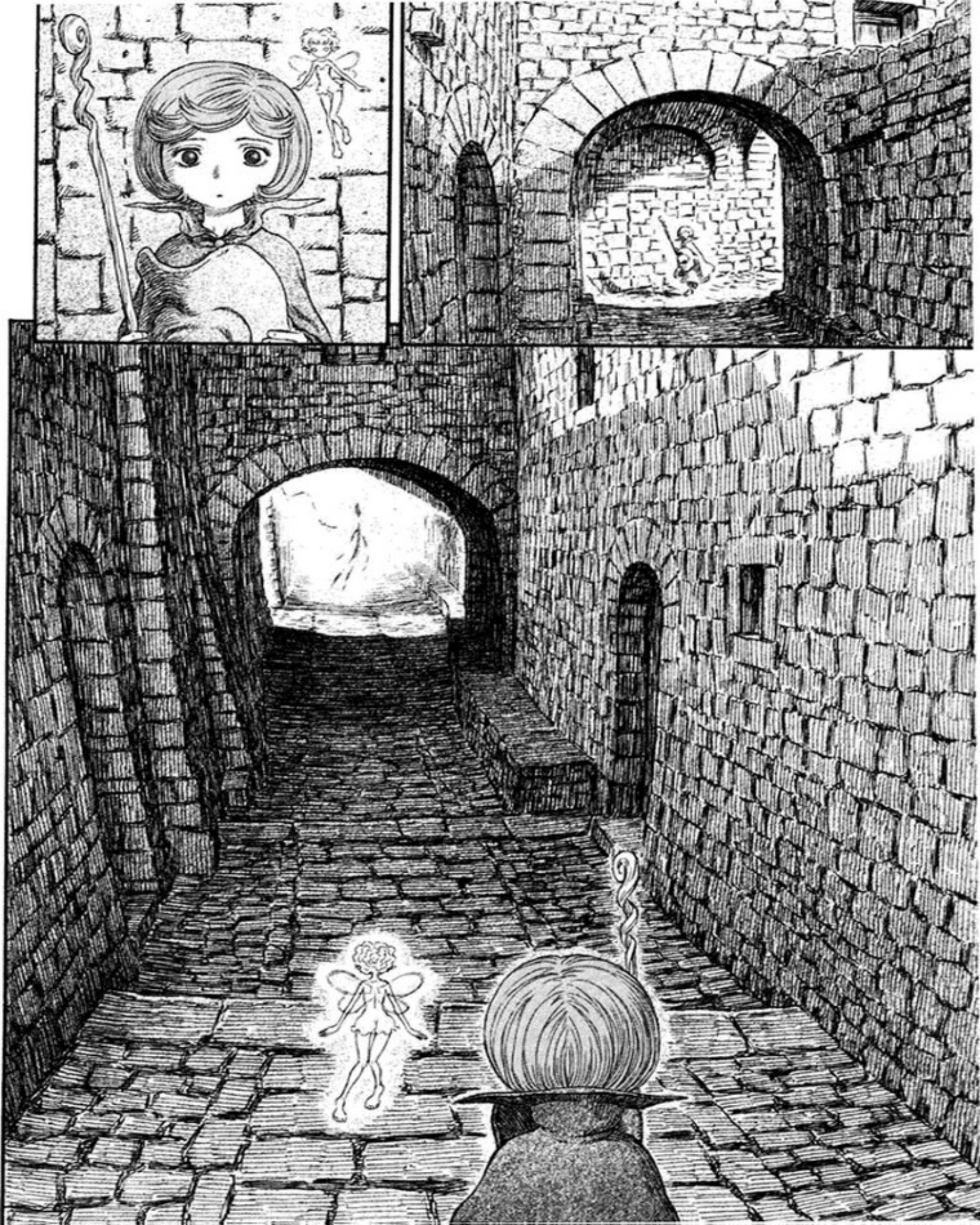

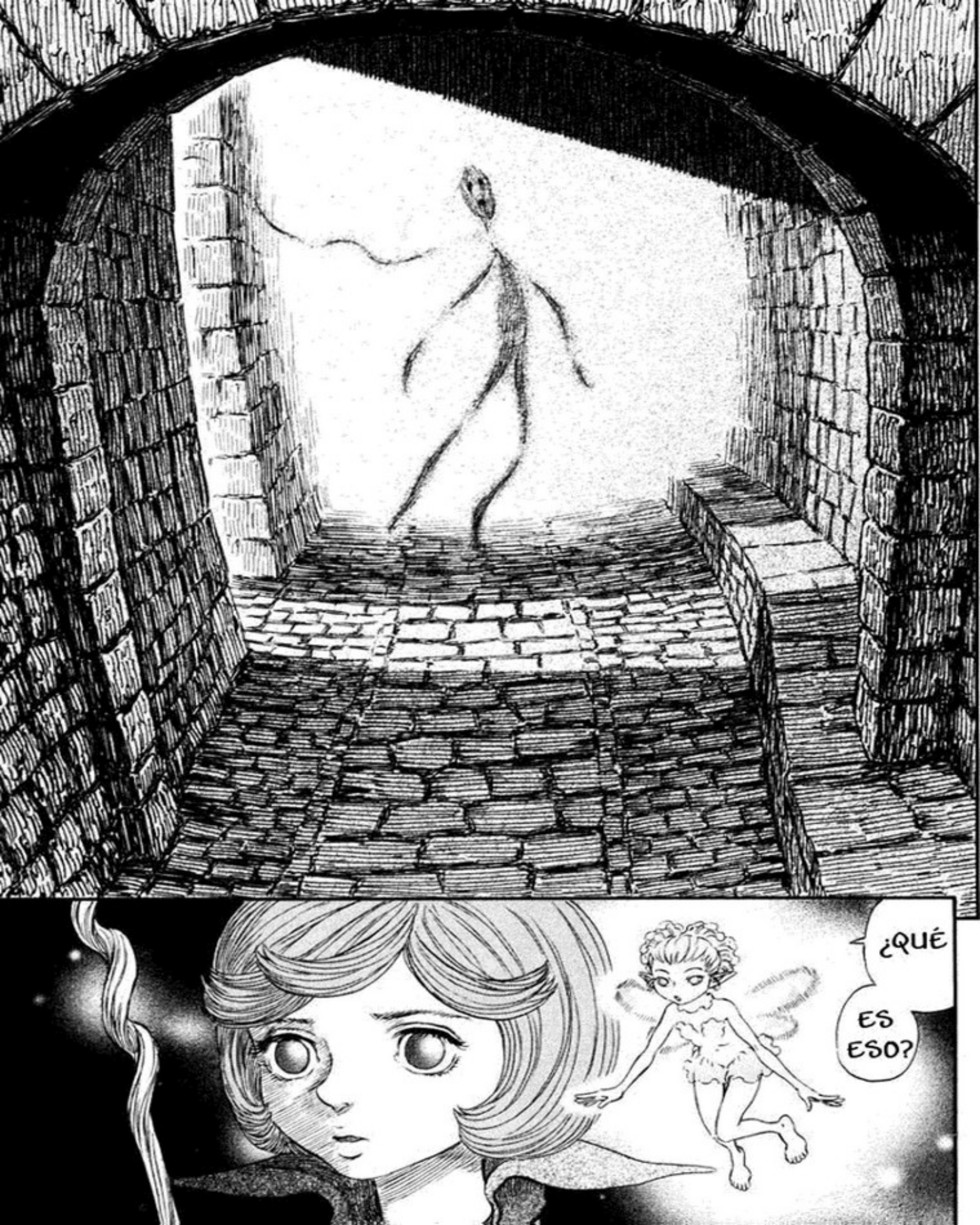
¿QUÉ
ES
ESO?

人間の都市

BERSERK

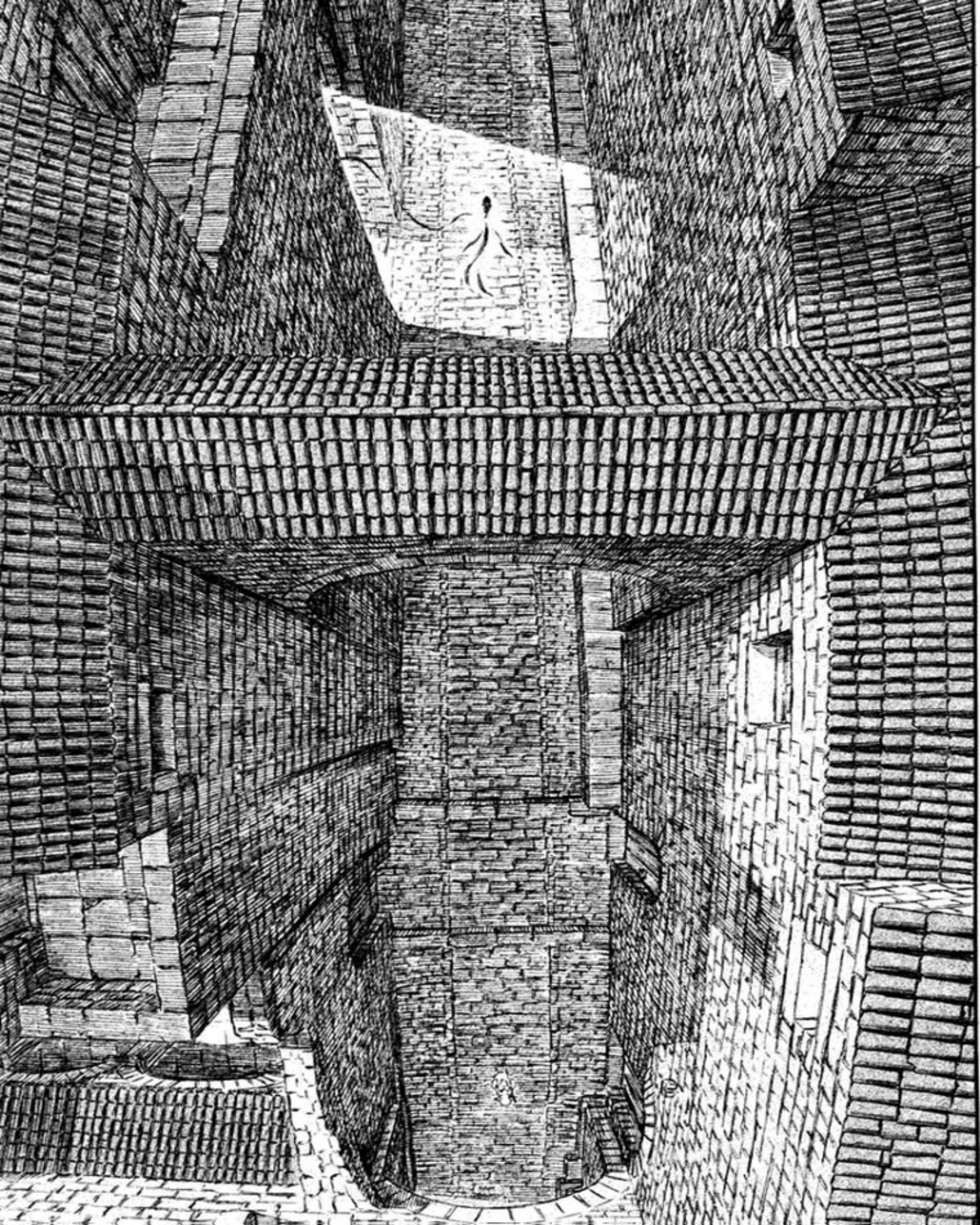

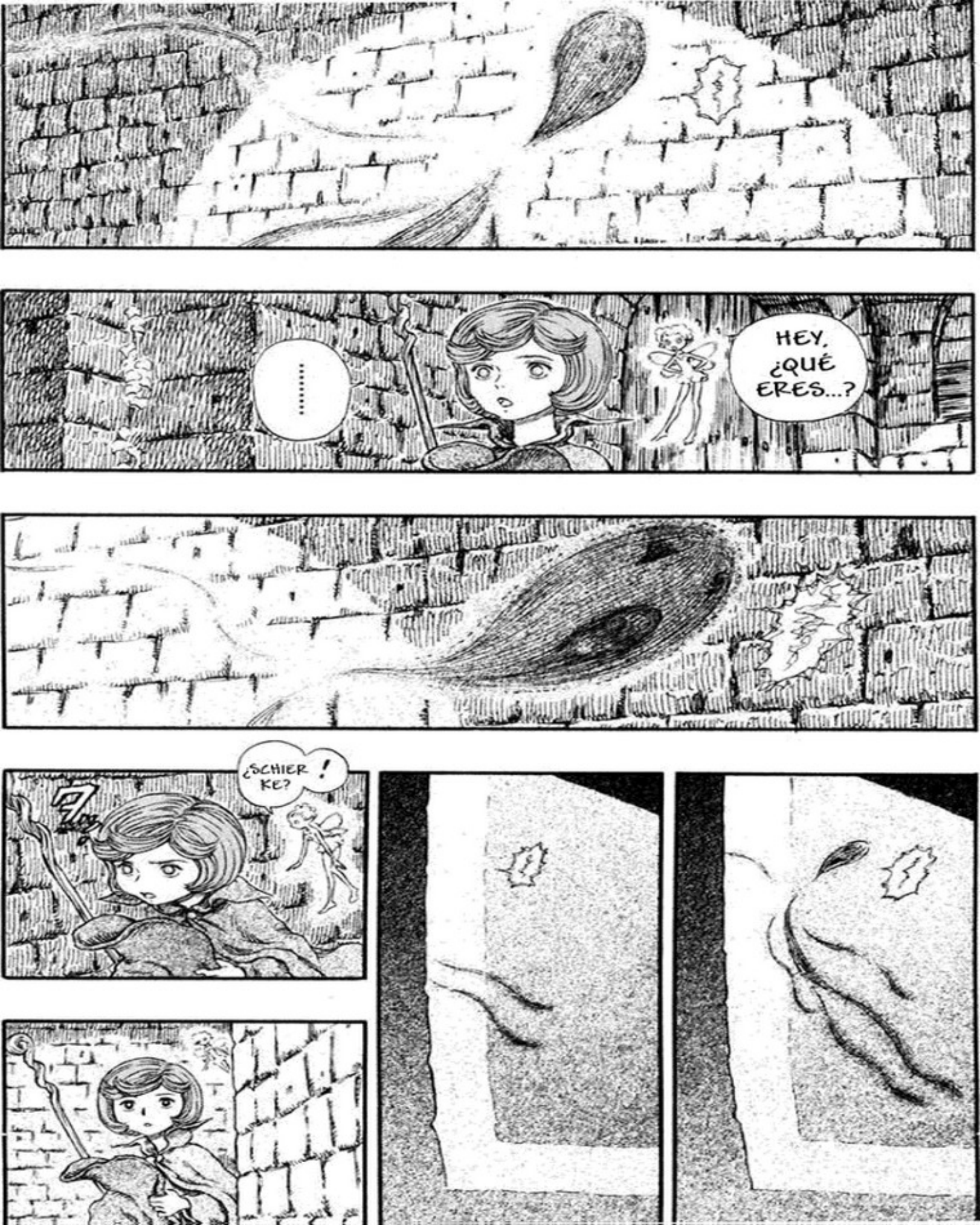
.....
HEY, ¿QUÉ ERES...?
¿SCHIER KE?
!

ヴウウン…
ア!!
エ!!
ギィィ…
ギィ…

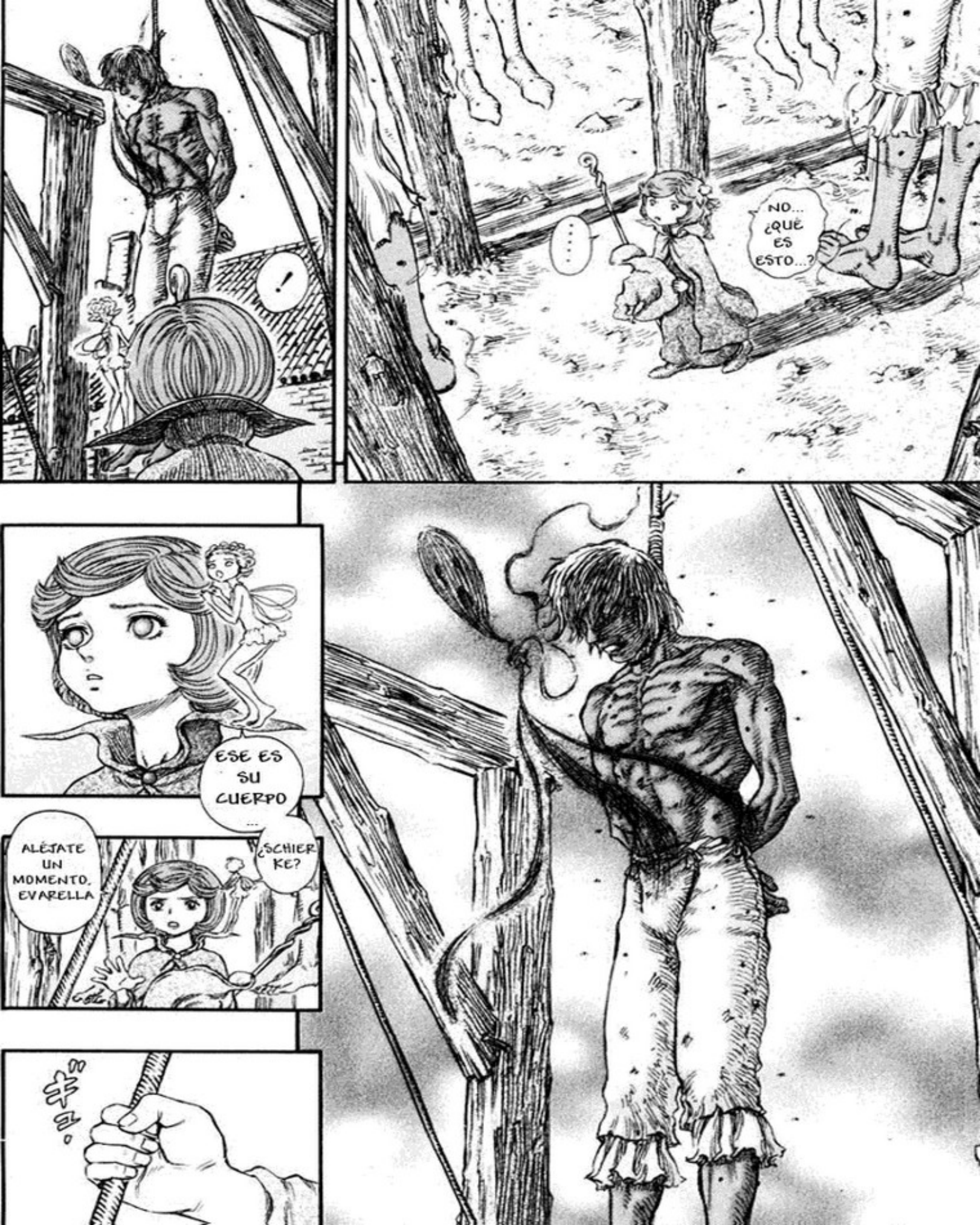
!
.....
NO... ¿QUÉ ES ESTO...?
ESE ES SU CUERPO ...
¿SCHIERKE?
ALÉJATE UN MOMENTO, EVARELLA
ギュ。

¡SCHIERKE!
¡¿QUÉ OCURRE?!
.....!!
CL DOLOR ...
¡AH!
CL DOLOR ...

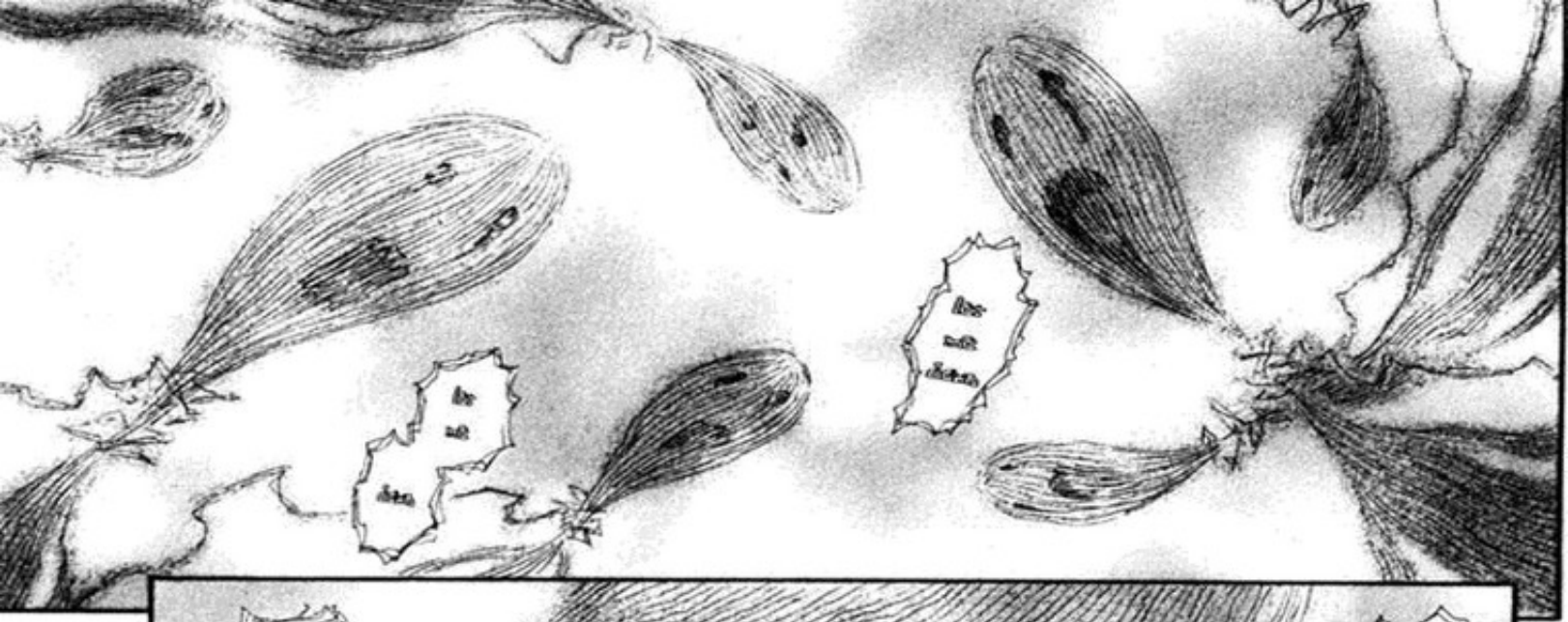

.....
NOS
LIBERA
...

¿QUIÉN ERES?

¿HUH?

¿POR QUÉ FUE EJECUTADA ESTA GENTE?
¿POR QUÉ VAS VESTIDA ASÍ? ¿ES QUE INTENTAS SER UNA BRUJA?
ESTE NO ES LUGAR PARA NIÑOS
SÍ, ESO ES
NO NOS TOMÉIS A LA LIGERA
ESOS TÍOS ERAN KUSHAN
TIENES RAZÓN ..... SÍ ...

ERAN ESCLAVOS QUE VIVÍAN EN VITRANIS

AUNQUE HAYA DICHO QUE ERAN DE KUSHAN,

ESCLAVOS ...

EN OTRAS CIUDADES, LOS KUSHAN SON ENEMIGOS. PERO AQUÍ SON UN PRODUCTO MÁS DE INTERCAMBIO

VITRANIS ES UNA CIUDAD DE COMERCIO, SE VENDE DE TODO PARA CONSEGUIR DINERO. NO IMPORTA EL PRODUCTO O QUIEN LO COMPRE

NO PODÍAN PERMITIR QUE CAMINARAN LIBREMENTE, ASÍ QUE LES SACRIFICARON

CUANDO VITRANIS SE CONVIRTIÓ EN EL CAMPAMENTO CENTRAL DEL VATICANO, ORDENARON SU EJECUCIÓN

POR ESA RAZÓN ...

NO ERAN PECADO-RES

SÓLO TUVIERON MALA SUERTE

MATAR A LOS DEMÁS SIN RAZÓN?
¿CÓMO PUEDEN LAS PERSONAS
BAJADLOS DE AHÍ E INCINERAREMOS SUS CUERPOS
VOSOTROS DOS ME AYUDARÉIS
NO DEBÉIS OLVIDARLO
QUE SE EXPONGAN ASÍ SUS CUERPOS ES UNA BLASFEMIA CONTRA LA MUERTE
ADELANTE

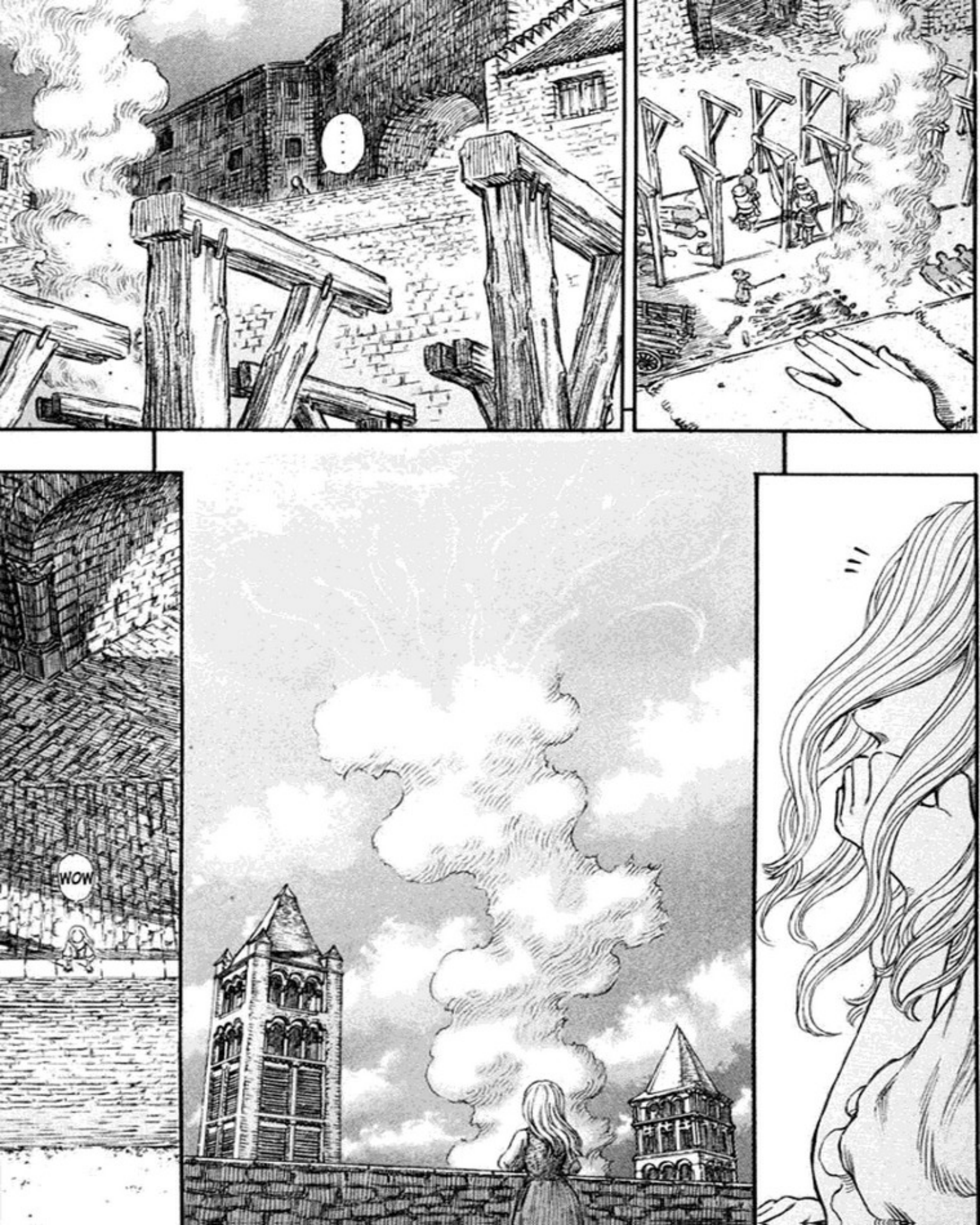
WOW

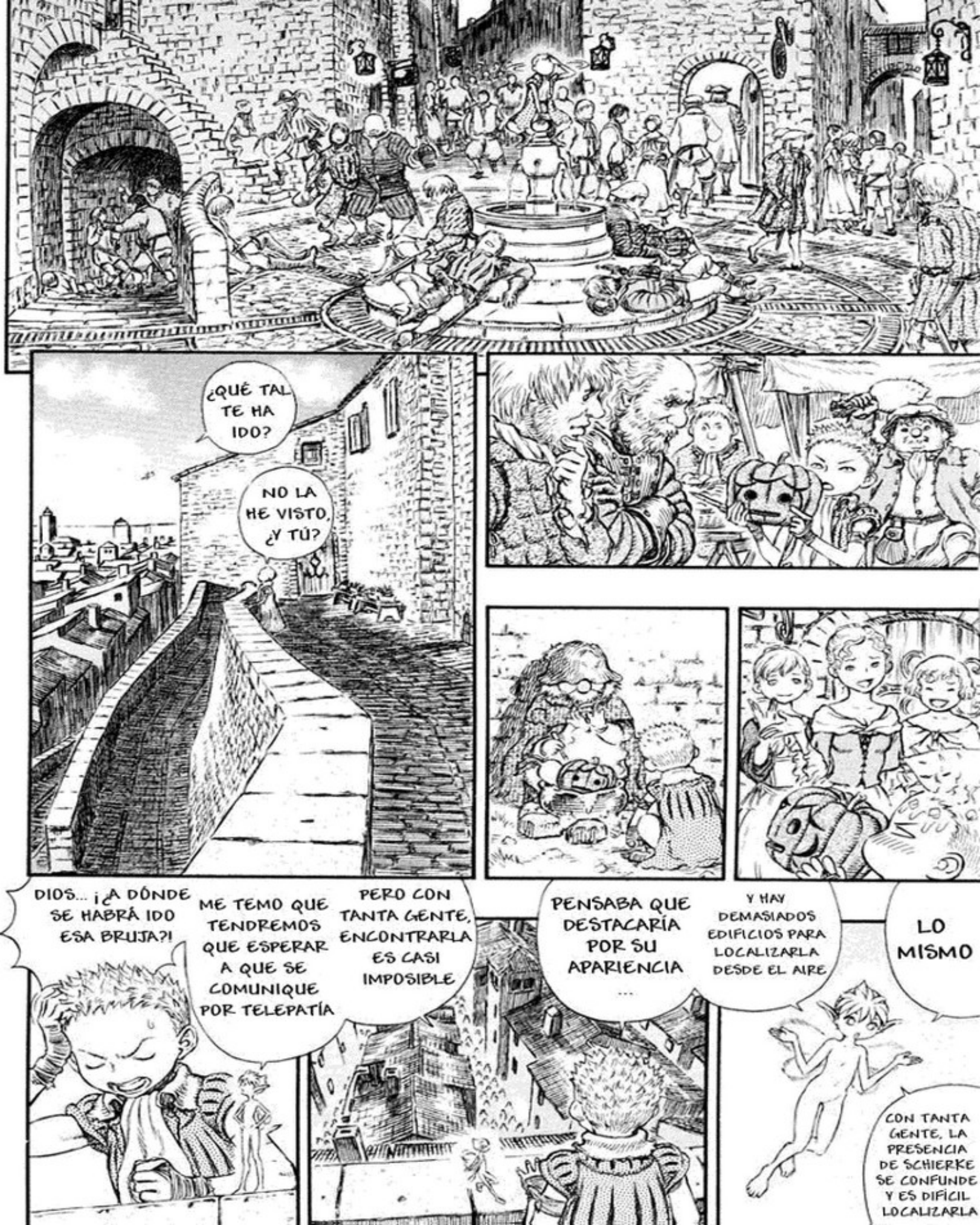
¿QUÉ TAL TE HA IDO?
NO LA HE VISTO, ¿Y TÚ?
DIOS... ¡¿A DÓNDE SE HABRÁ IDO ESA BRUJA?!
ME TEMO QUE TENDREMOS QUE ESPERAR A QUE SE COMUNIQUE POR TELEPATÍA
PERO CON TANTA GENTE, ENCONTRARLA ES CASI IMPOSIBLE
PENSABA QUE DESTACARÍA POR SU APARIENCIA
...
Y HAY DEMASIADOS EDIFICIOS PARA LOCALIZARLA DESDE EL AIRE
LO MISMO
CON TANTA GENTE, LA PRESENCIA DE SCHIERKE SE CONFUNDE Y ES DIFÍCIL LOCALIZARLA

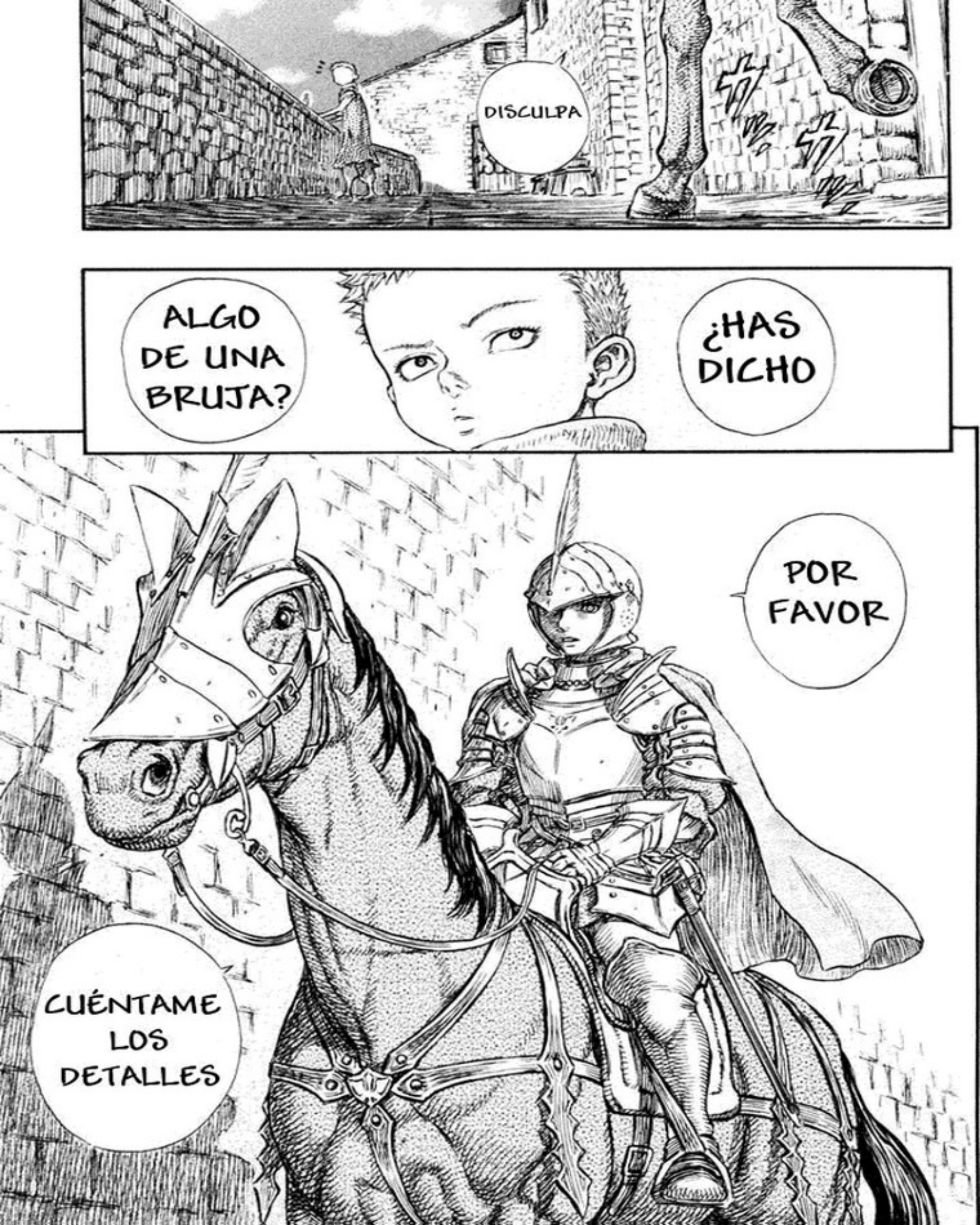
DISCULPA
ALGO DE UNA BRUJA?
¿HAS DICHO
POR FAVOR
CUÉNTAME LOS DETALLES

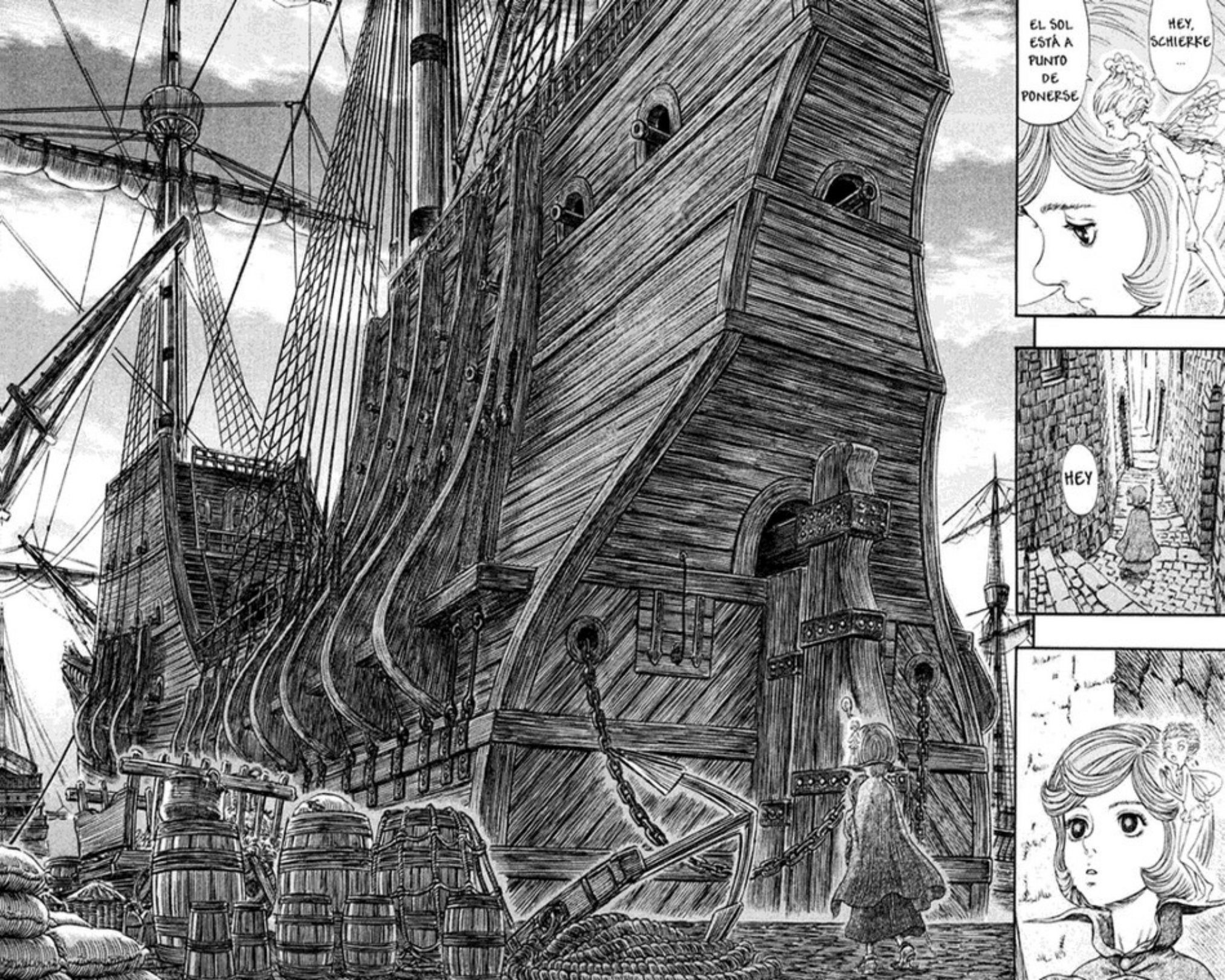
EL SOL ESTÁ A PUNTO DE PONERSE
HEY, SCHIERKE ...
HEY

TENGO UN MAL PRESENTIMIENTO ...
SIENTO COMO SI SE FUERA A ROMPER
PERO HAY DEMASIADOS ...
NI CON TODOS LOS ÁRBOLES DE UN BOSQUE SE PODRÍA HACER ESTO ...
HACER ALGO TAN GRANDE ...
WOW, ¿QUÉ ES ESO?
ES ENORME
¿TAN GRANDE NECESITAN HACER SUS BARCOS?
¿CUÁNTO ESPACIO NECESITAN PARA EXISTIR?

¿QUÉ ESTÁN INTENTANDO HACER ESTOS EJÉRCITOS?
¿SE HA REUNIDO TODA ESA GENTE SÓLO PARA MORIR?
EL MUNDO EN QUE ELLOS VIVEN ...
ESTE ES
.....
ギュ!
PERO LAS DE LOS ELEMENTOS SON DÉBILES ...
MAESTRA, LAS VOCES DE LOS HUMANOS AQUÍ SON FUERTES

桟橋のトンビとフクロウ

BERSERK

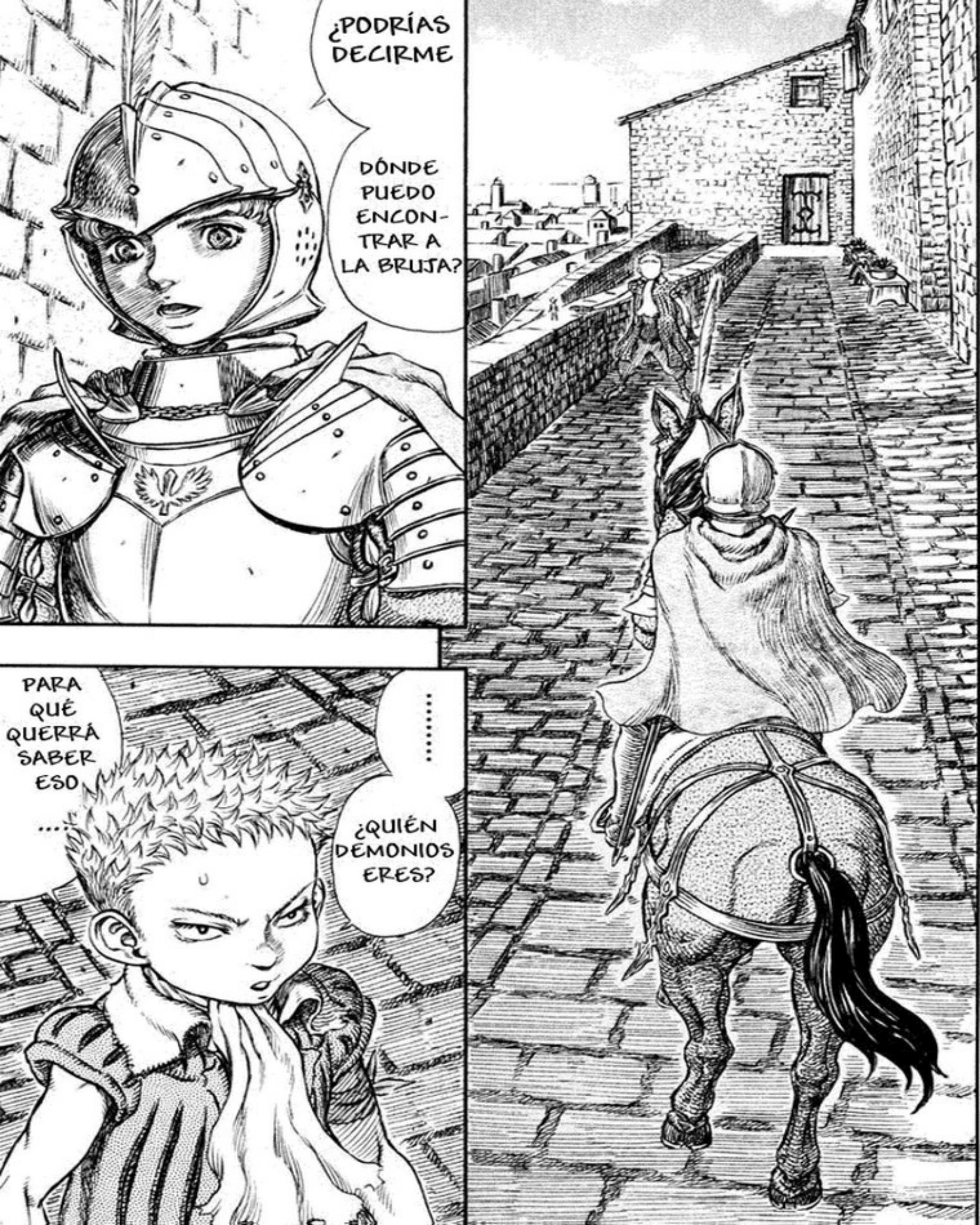
¿PODRÍAS DECIRME
DÓNDE PUEDO ENCONTRAR A LA BRUJA?
PARA QUÉ QUERRÁ SABER ESO...
.....
¿QUIÉN DEMONIOS ERES?

PERDONA, NO ERA MI INTENCIÓN
¿POR QUÉ NO TE BAJAS ANTES DEL CABALLO?
SI QUIERES HABLAR SOBRE ALGUIEN
.....
ESTOY BUSCANDO A ALGUIEN
SI SABES ALGO SOBRE DONDE ENCONTRAR A ESA BRUJA, ¿ME LO PODRÍAS DECIR?
¿POR QUÉ ESTÁ ALGUIEN COMO TÚ BUSCANDO A UNA BRUJA?
¡¡OH-OH!! YA LO PILLO. ESTÁS BUSCÁNDOLA PARA ENTREGARLA A LAS AUTORIDADES
Y ASÍ PODRÁS ASCENDER DE RANGO, ¿NO?
¿RANGO?

POR LO QUE PARECE, DEBES DE SER ALGÚN HIJO DE NOBLE QUE INTENTA CONVERTIRSE EN CABALLERO
¡NO SOY TAN IDIOTA!
Y CREES QUE SI CONSIGUES MATAR A ALGUIEN ASÍ, LO CONSEGUIRÁS, ¿NO?
PERO ...
¡ESPERA! ESCUCHA LO QUE TENGO QUE DECIRTE...
したっ
とう
ぱっ
¿HUH?
¡COMO SI FUERA A DEJARTE HACER ESO!
すがっ
¡WHOA!
AL ATA-QUE!!
ギュ
ESO ERA UN...
!
とんずらー

TENEMOS QUE ENCONTRARLA ANTES QUE ESE BASTARDO
¡¡MIERDA!!

¿CÓMO HA PODIDO EVITARLO?
ESTABA EN MODO SILENCIOSO

PODRÍAN TERMINAR QUEMÁNDOLA EN LA HOGUERA
NO, HA CONSEGUIDO DESPISTAR A CASI TODA LA CIUDAD CON SU MAGIA...
ESTO ES GRAVE

SCHIERKE, TENGO HAMBRE ...

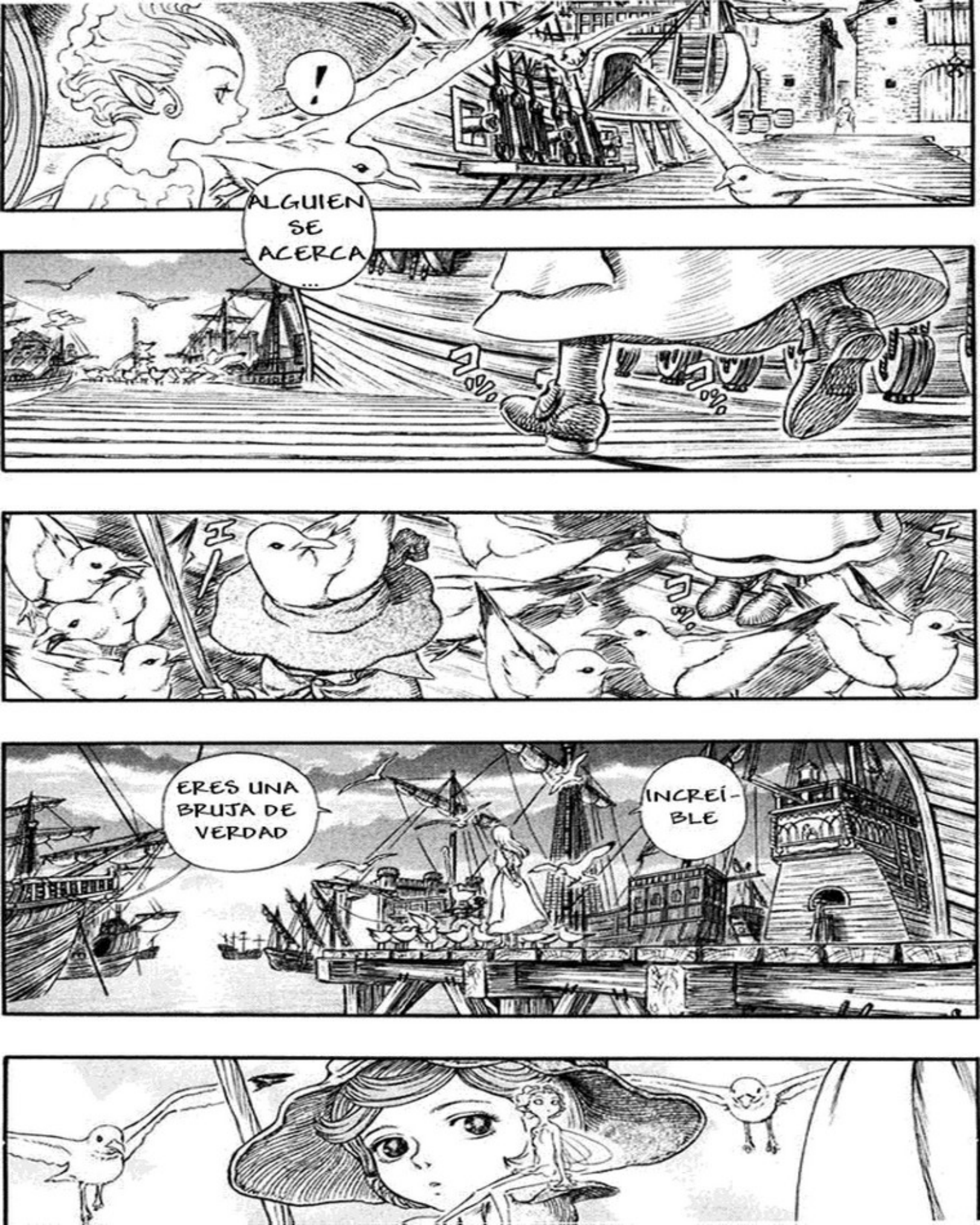
!
ALGUIEN SE ACERCA ...
ERES UNA BRUJA DE VERDAD
INCREÍ-BLE

UNA BRUJA, ¿NO?

ERES

LO PAREZ-CO?
¿ES QUE
.....
EL GORRO, EL BASTÓN
...
LO PARECES, LO PARECES
HABLAR CON LOS ANIMALES
...
Y SOBRE TODO
...
UNA CHICA QUE TIENE UN ELFO DEBE DE SER UNA BRUJA
POR ELLA
ぴっ
ESTA PERSONA
.....
¿PUEDES VERME?

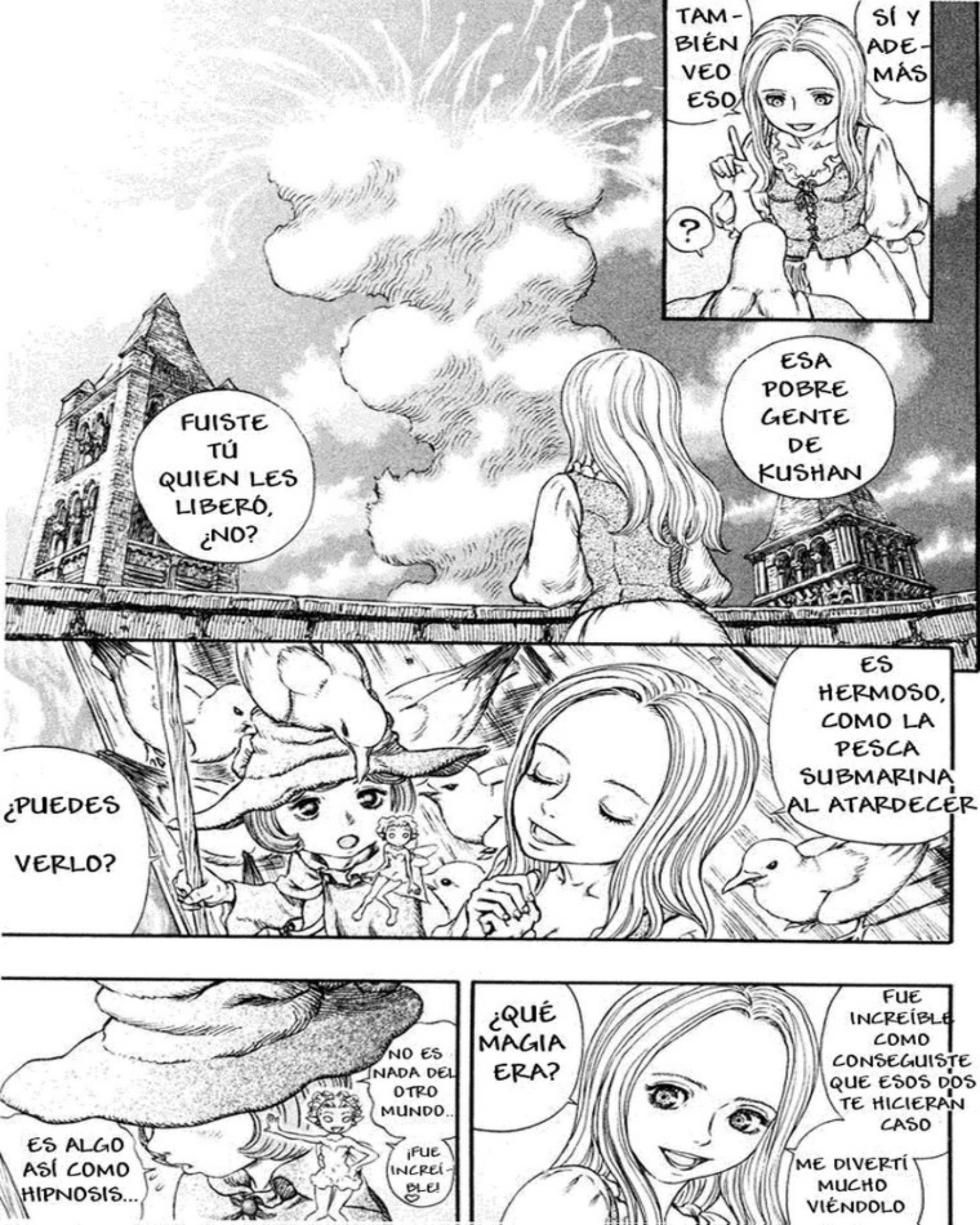
TAM-
BIÉN
VEO
ESO
SÍ Y
ADE-
MÁS
?
ESA
POBRE
GENTE
DE
KUSHAN
FUISTE
TÚ
QUIEN LES
LIBERÓ,
¿NO?
ES
HERMOSO,
COMO LA
PESCA
SUBMARINA
AL ATARDECER
¿PUEDES
VERLO?
NO ES
NADA DEL
OTRO
MUNDO..
¡FUE
INCREÍ-
BLE!
ES ALGO
ASÍ COMO
HIPNOSIS...
¿QUÉ
MAGIA
ERA?
FUE
INCREÍBLE
COMO
CONSEGUISTE
QUE ESOS DOS
TE HICIERAN
CASO
ME DIVERTÍ
MUCHO
VIÉNDOLO

NO...
¿TÚ SOLA?
ESTOY EN MEDIO DE UN VIAJE
ME PREGUNTO SI ESOS DOS ESTARÁN CON ELLA
¿QUÉ ESTÁS HACIENDO AQUÍ?
PERO YO PENSABA QUE LAS BRUJAS VIVÍAN EN LAS MONTAÑAS Y BOSQUES
...
DESDE QUE LLEGUÉ A ESTA CIUDAD
ME HAN PASADO ALGUNAS COSAS
OH...
.....
SER DISTINTA DEL RESTO DE LA GENTE
DEBE DE SER DIFÍCIL

¿UN PATO?
¡OH! ¡CONOZCO ESA HISTORIA!
ERASE UNA VEZ, UN PATO QUE ERA FEO
NAH
DE ESTA CIUDAD?
¿ERES ...
HMM... SE PODRÍA COMPARAR CON ESTO ...
ME HAN PASADO ALGUNAS COSAS
A MÍ TAMBIÉN ...
¿EH?
ERA UN ÁGUILA
¡UN CISNE!
EL PATO FEO ERA DIFERENTE A LOS DEMÁS PORQUE EN REALIDAD ERA...
LA DEBILIDAD DE LOS PATOS ERA QUE NO PODÍAN VOLAR MUY LEJOS, ASÍ QUE LES CAPTURARON
FUE ATACADA POR MALVADOS CUERVOS
UN DÍA, LA BANDADA DE PATOS
LA PEQUEÑA ÁGUILA, COMO PENSABA QUE ERA UN PATO, NO SABÍA VOLAR, ASÍ QUE TAMBIÉN LA COGIERON
TODOS FUERON CAPTURADOS ...

EL HALCÓN Y LA PEQUEÑA ÁGUILA ERAN BASTANTE PARECIDOS
ASÍ QUE DESDE ESE MOMENTO SE HICIERON AMIGOS
HALCÓN ...
ENTONCES, LOS PATOS FUERON RESCATADOS POR EL REY DE LAS AVES
ANTES DE DARSE CUENTA, EL HALCÓN BLANCO Y LOS DRAGONES QUE LE ACOMPAÑABAN, ACABARON CON LOS CUERVOS
ERA UN HALCÓN BLANCO
Y APRENDIÓ A VOLAR
¿LO HAS OÍDO? ¡LOS DRAGONES TAMBIÉN SON PÁJAROS!
¡D-DRAGONES...! ¡QUÉ HALCÓN TAN INCREÍBLE!
ME HE GANADO AL ELFO
¿ENTONCES? ¿ENTONCES?
EL HALCÓN BLANCO VIAJÓ POR TODO EL PAÍS EXTERMINANDO A LOS CUERVOS
Y NO SÓLO LE SIGUIERON LOS DRAGONES, TAMBIÉN LOS PATOS Y LOS CUERVOS QUE CAMBIARON SU CORAZÓN

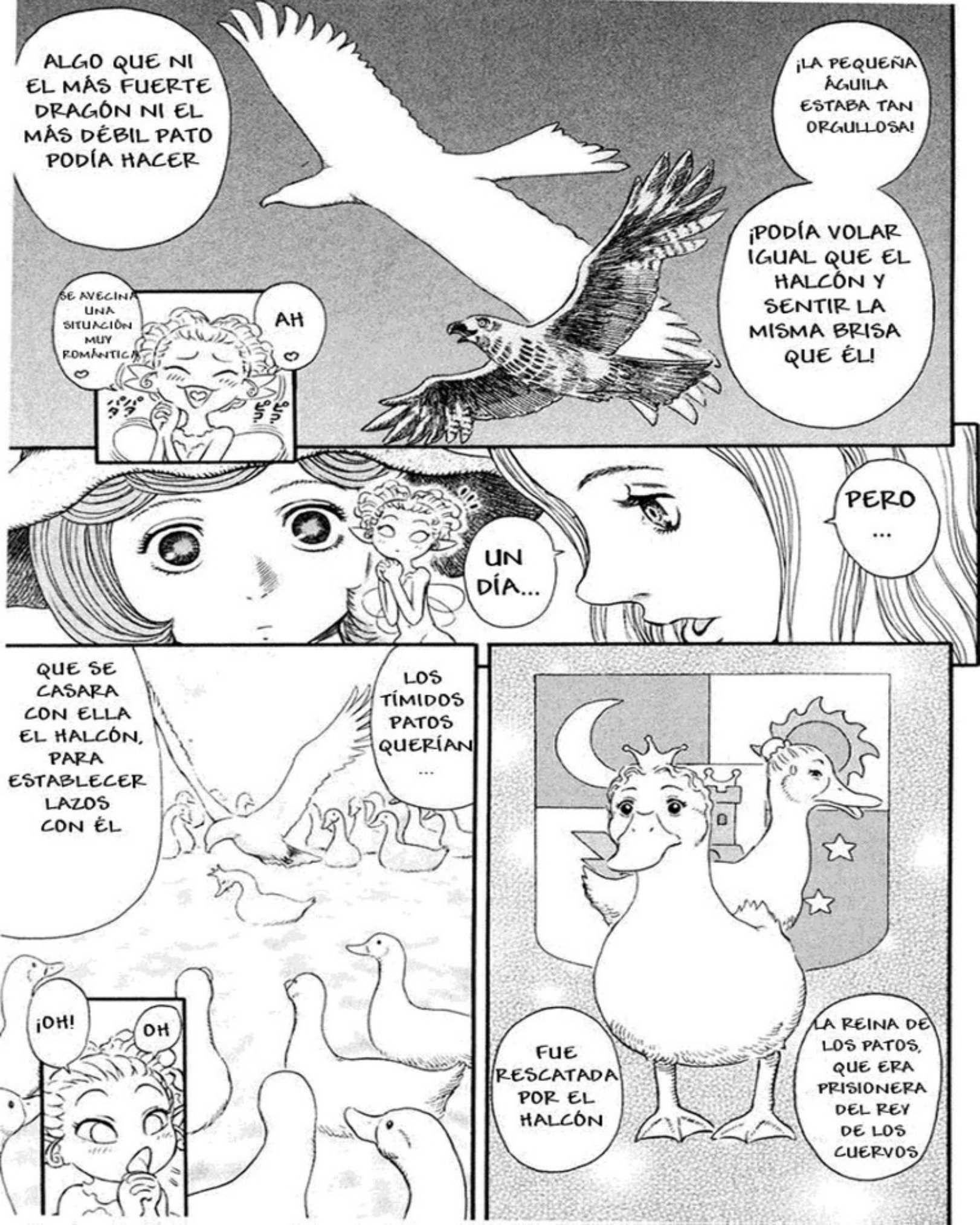
ALGO QUE NI EL MÁS FUERTE DRAGÓN NI EL MÁS DÉBIL PATO PODÍA HACER
¡LA PEQUEÑA ÁGUILA ESTABA TAN ORGULLOSA!
¡PODÍA VOLAR IGUAL QUE EL HALCÓN Y SENTIR LA MISMA BRISA QUE ÉL!
SE AVECINA UNA SITUACIÓN MUY ROMÁNTICA
AH
UN DÍA...
PERO ...
QUE SE CASARA CON ELLA EL HALCÓN, PARA ESTABLECER LAZOS CON ÉL
LOS TÍMIDOS PATOS QUERÍAN ...
¡OH!
OH
FUE RESCATADA POR EL HALCÓN
LA REINA DE LOS PATOS, QUE ERA PRISIONERA DEL REY DE LOS CUERVOS

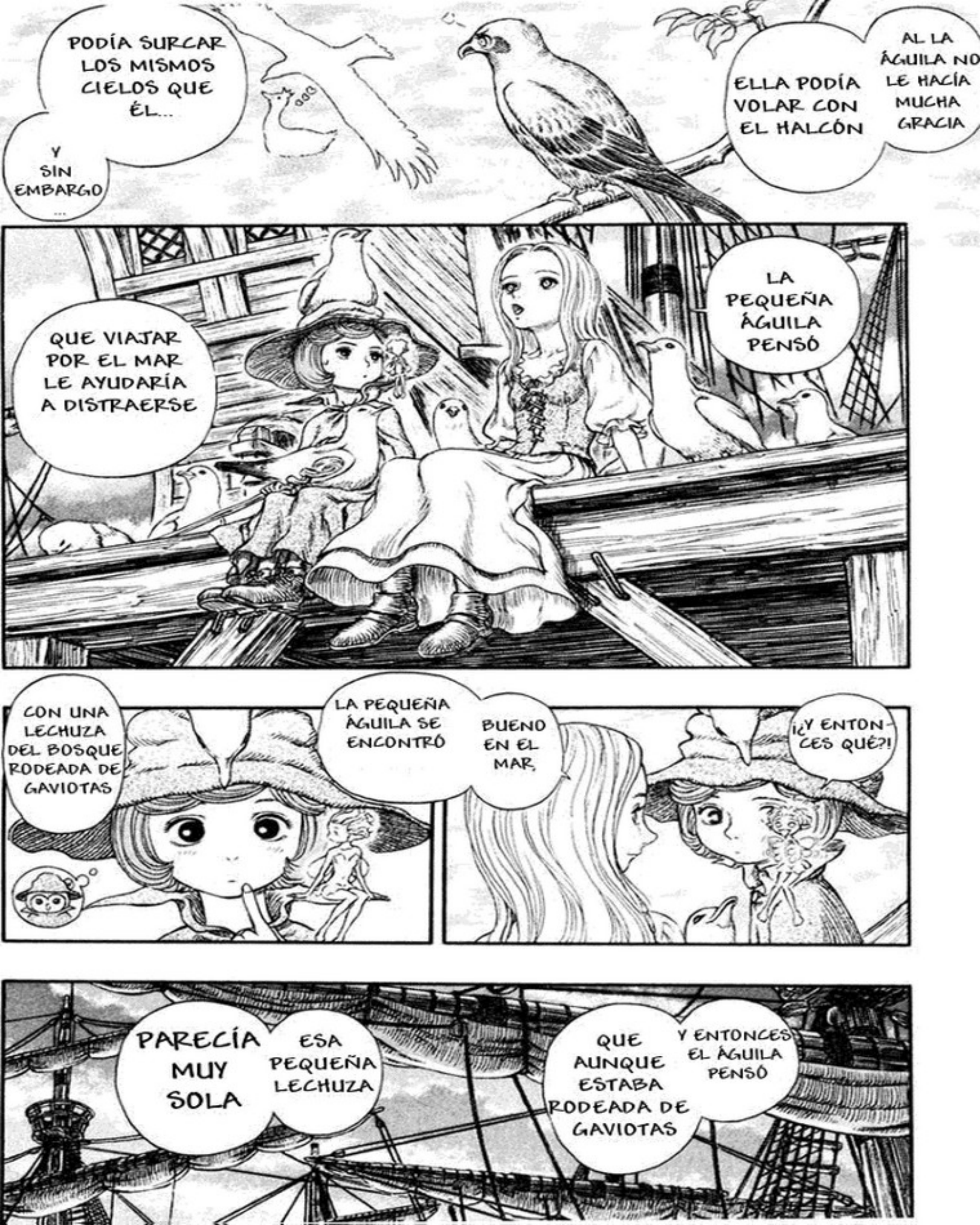
PODÍA SURCAR LOS MISMOS CIELOS QUE ÉL...
Y SIN EMBARGO ...
ELLA PODÍA VOLAR CON EL HALCÓN
AL LA ÁGUILA NO LE HACÍA MUCHA GRACIA
QUE VIAJAR POR EL MAR LE AYUDARÍA A DISTRAERSE
LA PEQUEÑA ÁGUILA PENSÓ
CON UNA LECHUZA DEL BOSQUE RODEADA DE GAVIOTAS
LA PEQUEÑA ÁGUILA SE ENCONTRÓ
BUENO EN EL MAR,
¡¿Y ENTONCES QUÉ?!
PARECÍA MUY SOLA
ESA PEQUEÑA LECHUZA
QUE AUNQUE ESTABA RODEADA DE GAVIOTAS
Y ENTONCES EL ÁGUILA PENSÓ

ME DOY CUENTA DE QUE NOS PARECEMOS MUCHO
AHORA QUE VEMOS LA PUESTA DE SOL
ME GUSTARÍA QUE FUÉRAMOS AMIGAS
...
SI NO TE IMPORTA
SIGH
LA PEQUEÑA LECHUZA
TAMBIÉN PIENSA LO MISMO
HEHE

¿ESTÁ CONTIGO?
SI ERA ELLA DEBERÍAS DARTE PRISA
VI A ESA CHICA YENDO HACIA EL PUERTO HACE UN RATO
¡¿EN SERIO?!
PORQUE CUANDO OSCURECE, ESA ZONA ES PELIGROSA
ALLÍ SE REÚNEN MERCADERES DE ARMAS Y PIRATAS
SI LAS COSAS SE PONEN FEAS PODRÍA TERMINAR SIENDO VENDIDA EN OTRO PAÍS
ENTONCES, ¿HAY ALGUIEN
CON QUIEN VIAJES QUE TE COMPRENDA?
BUENO, VERÁS ...
COMO MIS COMPAÑEROS SON HUMANOS NORMALES
NO PUEDEN ENTENDER DEL TODO A UNA BRUJA COMO YO

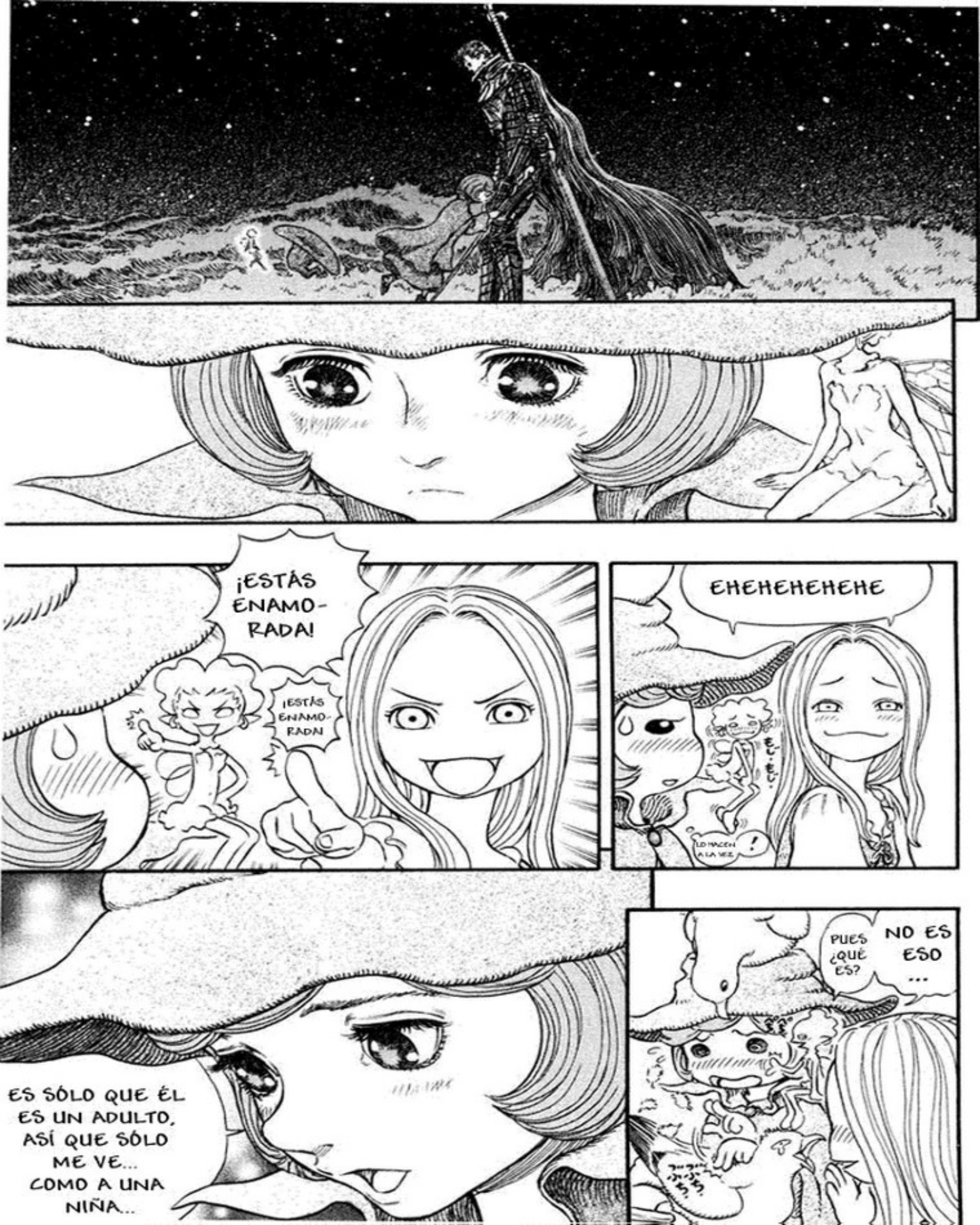
¡ESTÁS ENAMO-RADA!
¡ESTÁS ENAMO-RADA!
EHEHEHEHEHE
LO HACEN A LA VEZ
PUES ¿QUÉ ES?
NO ES ESO ...
ES SÓLO QUE ÉL ES UN ADULTO, ASÍ QUE SÓLO ME VE... COMO A UNA NIÑA...

YA VEO ...
TIENES RAZÓN ...
.....
SEGURO QUE ESTÁ PREOCUPADA POR TI
CON LA PERSONA EN QUE ESTÁS PENSANDO
DEBERÍAS VOLVER ...
BUENO
MIRANDO EL MAR UNA SE SIENTE MEJOR

¡¡DETENEOS, NIÑATOS!!
¡!
¿QUÉ? ¿SECUESTRADORES? ¿PIRATAS?
ESOS SON...

NOS HABÉIS HECHO PASAR UN MAL RATO
¿INTENTANDO ESCAPAR?
¡¡AH HH!!
CALLARSUS DE UNA PUTA VEZ
PODÉIS GRITAR CUANTO QUERÁIS, PERO NO TENÉIS A DÓNDE ESCAPAR
¿HUH?
¡DETENEOS!
BUENO, BUENO, HORA DE VOLVER
VAIS A RECIBIR UNOS LATIGAZOS COMO CASTIGO

POR FAVOR, NO ME OBLIGUÉIS A
MOSTRAROS UNA ESCENA AÚN MÁS DESAGRADABLE QUE ESTA

予告

小さいながらも、がんばっています。

鎮守府：ヴリタニス――。
軍旗がはためき、軍馬がいななき、
軍船が投錨し、軽騎兵が、
重装歩兵が、傭兵が、
法王庁教圏各国からの軍隊が
対クシャーン決戦に向けて
集結中の一大軍事都市。
その物情騒然たる港町に
ガッツたちは到着した。
そして、見知らぬ都市は
思いもかけない縁を紡ぎだす。
シールケとソーニャが出会い、
イシドロとミュールが出会った。
お互いがお互いの素性を知らぬまま、
子供同士として……。
この出会いは果たして
どのような結果を迎えるのか？
その前に、目の前の危機を
どう乗り越えるのか？
乞うご期待！

ポコ。

小さいとか言うなッ！

BERSERK ベルセルク

No.1ファンタジーコミック

三浦建太郎

第29巻2005年秋頃発行予定!!

鎮守府

BERSERK