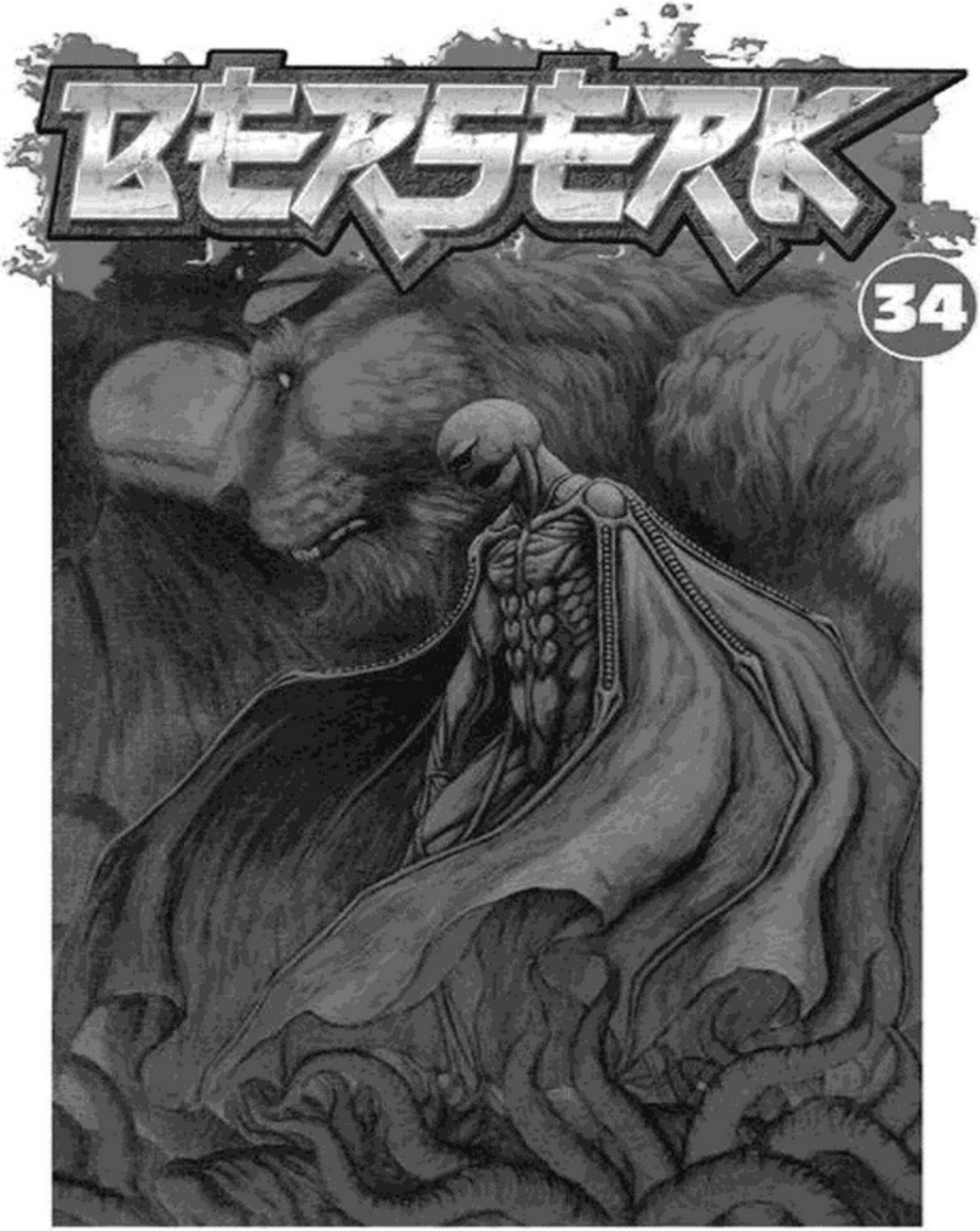

三浦建太郎 KENTARO MIURA

ベルセルク

Capítulo 297 ◉ Saga del Halcón Milenario
Capítulo de Falconia
El Dios Gigante Ciego

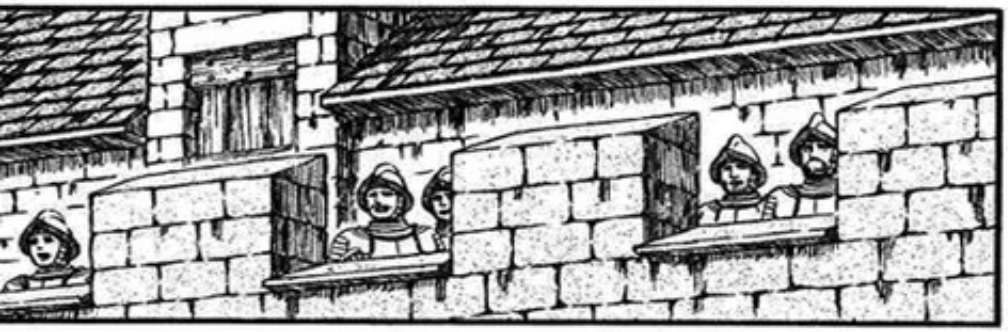

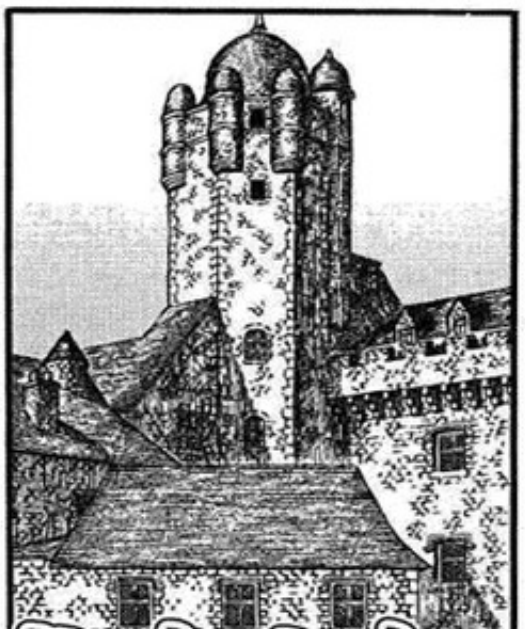

三浦建太郎
MIURA KENTAROU
WITH STUDIO GAGA

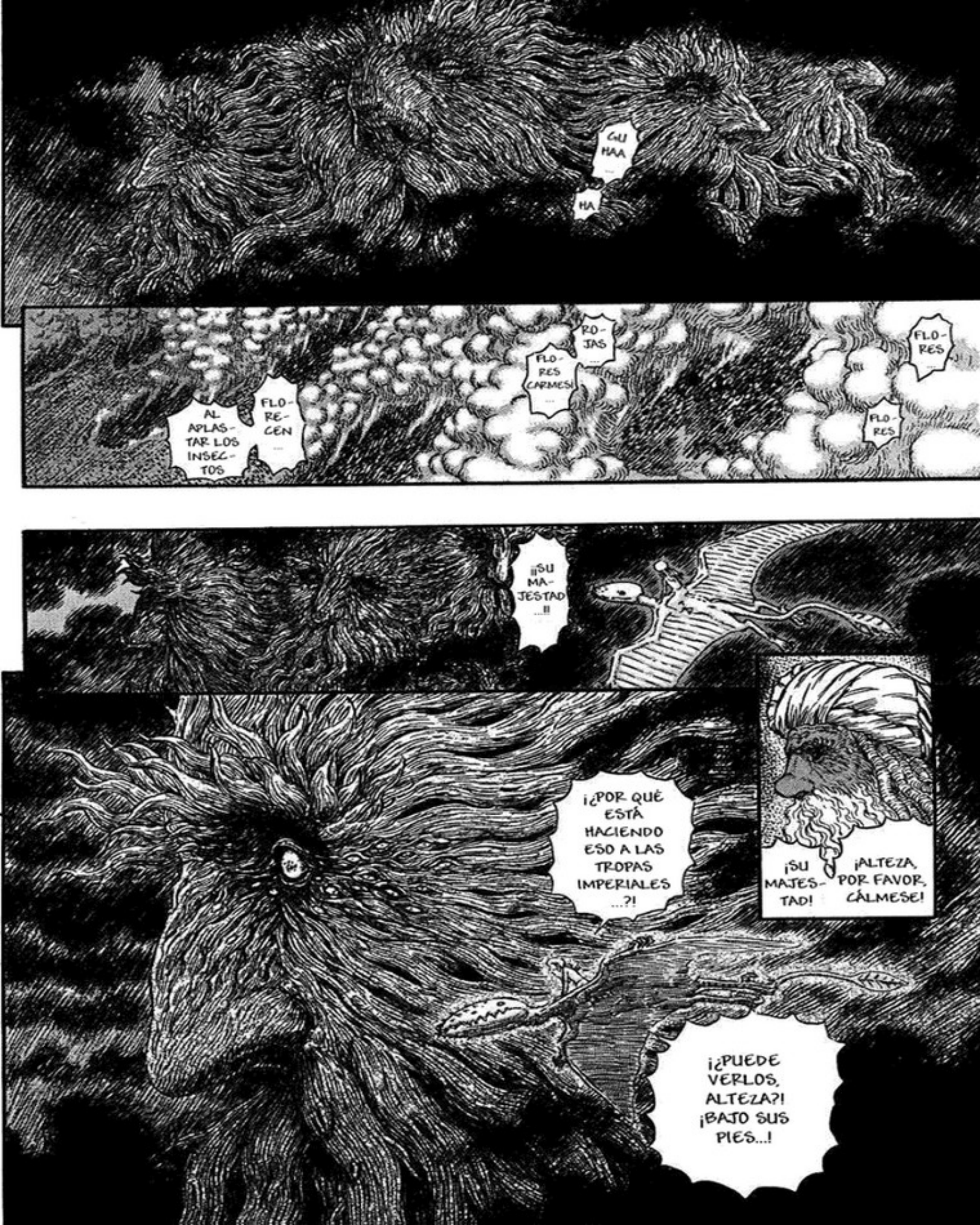
GU HAA ...
HA
AL APLAS-TAR LOS INSEC-TOS
FLO-RE-CEN ...
FLO-RES CARMESÍ ...
RO-JAS ...
FLO-RES ...
FLO-RES
¡¡SU MA-JESTAD ...!!
¡¿POR QUÉ ESTÁ HACIENDO ESO A LAS TROPAS IMPERIALES ...?!
¡SU MAJES-TAD!
¡ALTEZA, POR FAVOR, CÁLMESE!
¡¿PUEDE VERLOS, ALTEZA?! ¡BAJO SUS PIES...!

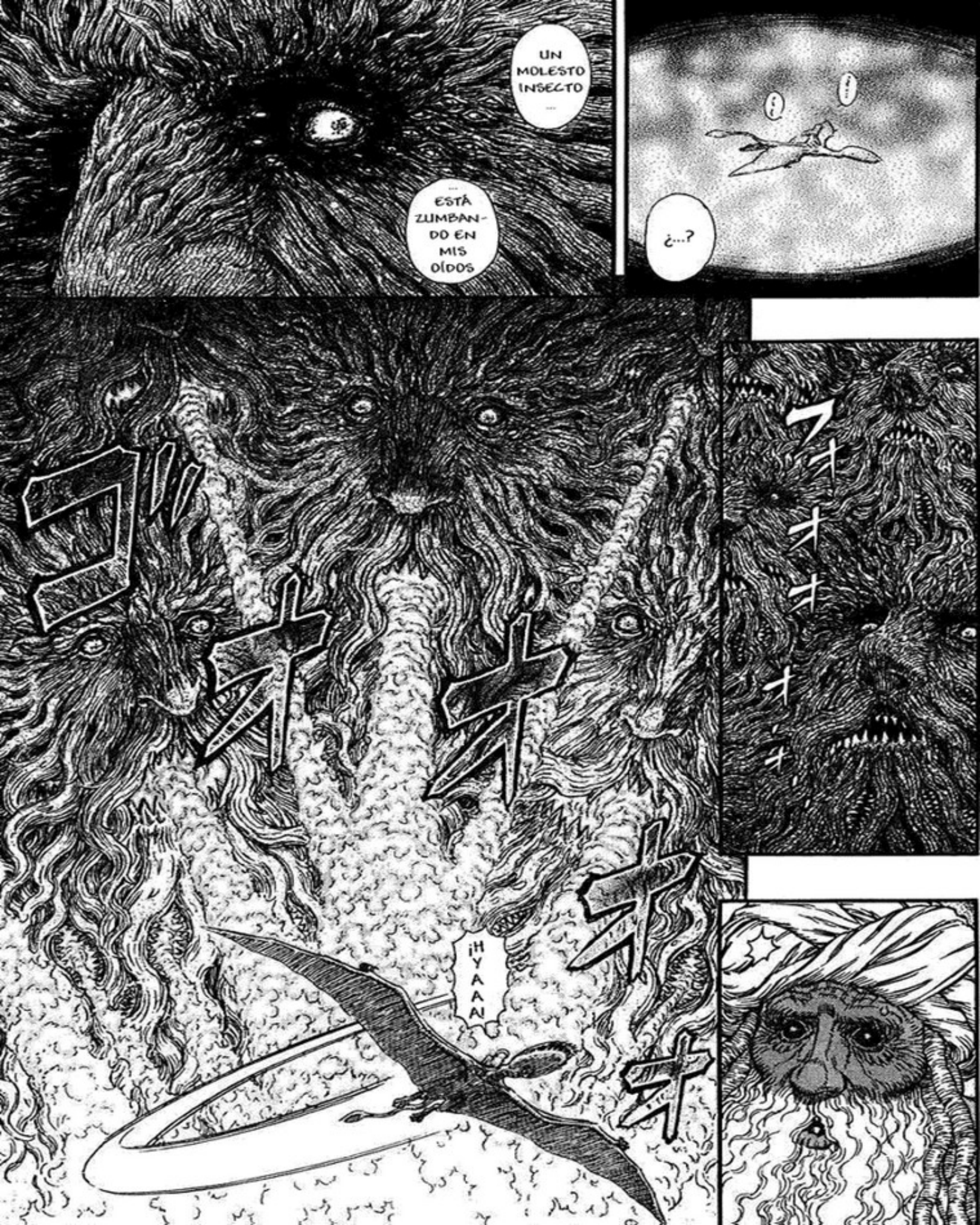
UN MOLESTO INSECTO ...
... ESTÁ ZUMBANDO EN MIS OÍDOS
¿...?
¡HYAAA!

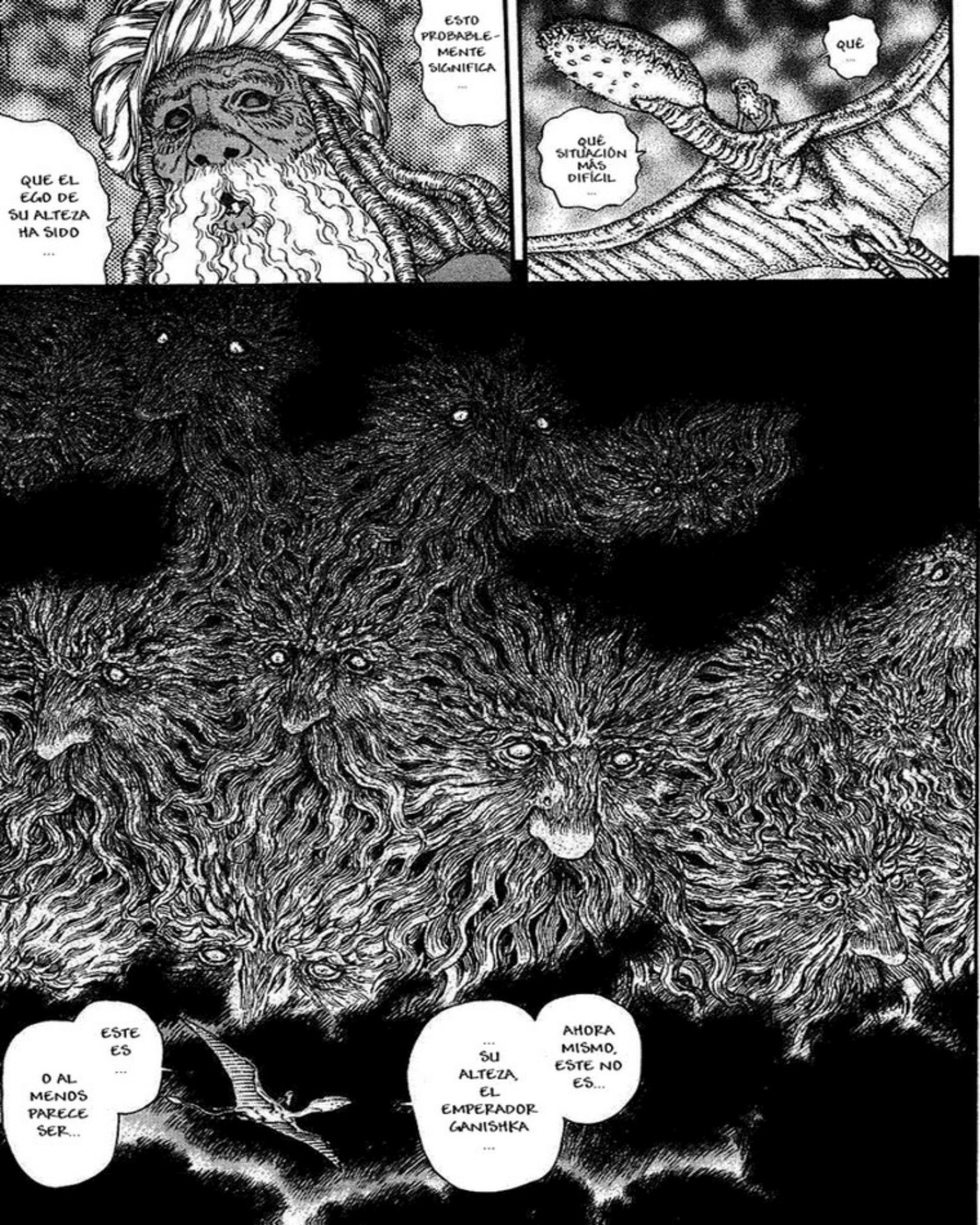
QUE EL EGO DE SU ALTEZA HA SIDO ...
ESTO PROBABLEMENTE SIGNIFICA ...
QUÉ ...
QUÉ SITUACIÓN MÁS DIFÍCIL ...
ESTE ES ...
O AL MENOS PARECE SER...
... SU ALTEZA, EL EMPERADOR GANISHKA ...
AHORA MISMO, ESTE NO ES...

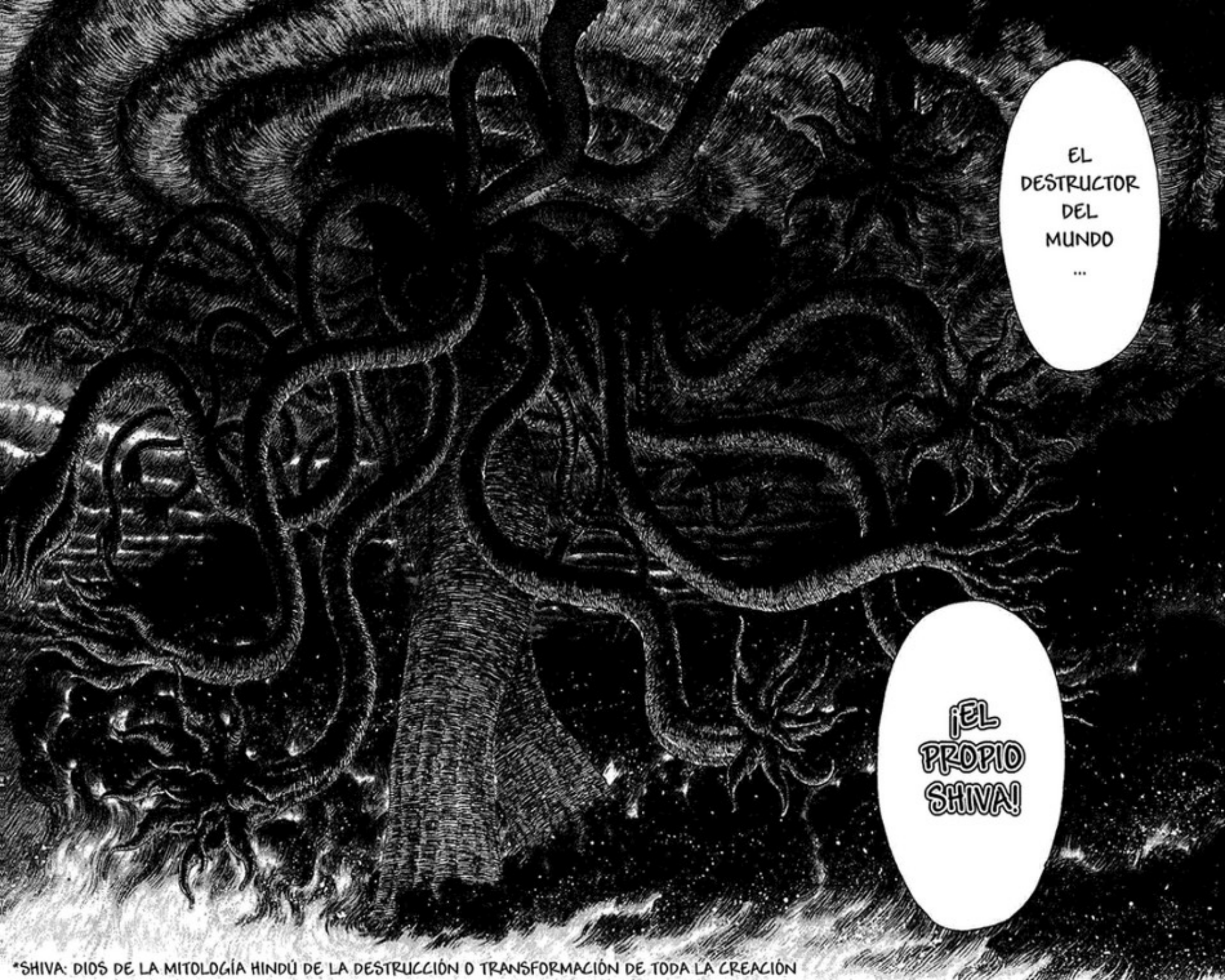

*SHIVA: DIOS DE LA MITOLOGÍA HINDÚ DE LA DESTRUCCIÓN O TRANSFORMACIÓN DE TODA LA CREACIÓN

LO ÚNICO QUE HAY SON INSECTOS ARRASTRÁNDOSE POR LA TIERRA YERMA...

EN ESTE VASTO PAISAJE ...

PERO... ¿QUÉ PASA...?

¿...?

¿SOL-DA-DOS ...?

ALGUIEN ...

ズゥゥゥ

¿HAY ALGUIEN MÁS AHÍ...?

¿MIS SOLDA-DOS?

¿DAIBA ...?

¿DAIBA?

?

...

SOLDA-DOS ...

¿QUÉ SON ...

... SOLDA-DOS?

¿QUÉ ES ESTO ...?

ガ ガ

...

... SOY YO?

¿QUIÉN ...

ゴ ゴ ゴ

¿HAY ALGUIEN AHÍ FUERA?

ALGUIEN ...

ALGUIEN ...

¡¿QUIÉN SOY YO?!

ウオオオン
QUÉ VISTA ...
ES COMO ...
... EL ESCENARIO DEL FIN DEL MUNDO

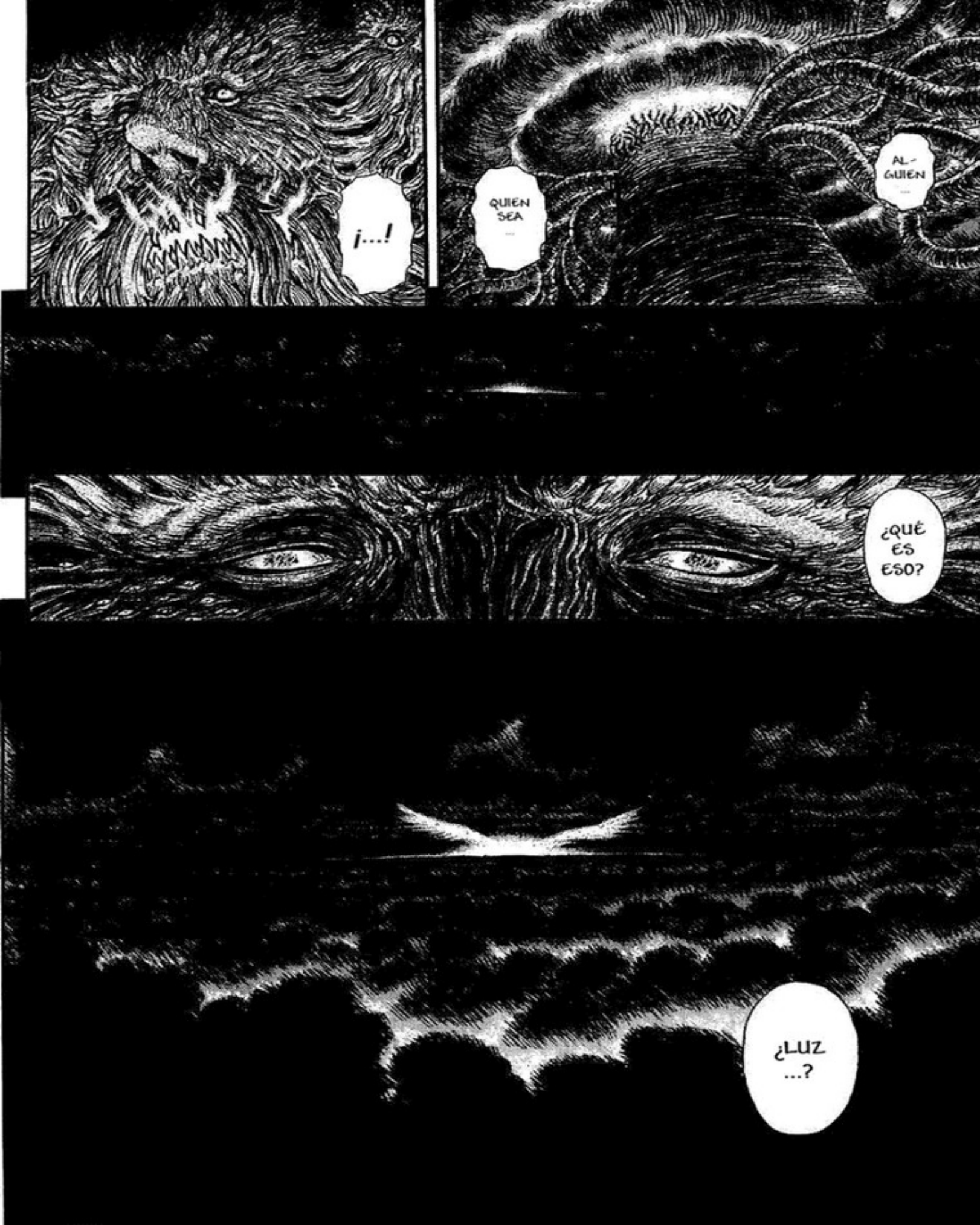
¡...!
QUIEN SEA ...
AL-GUIEN ...
¿QUÉ ES ESO?
¿LUZ ...?

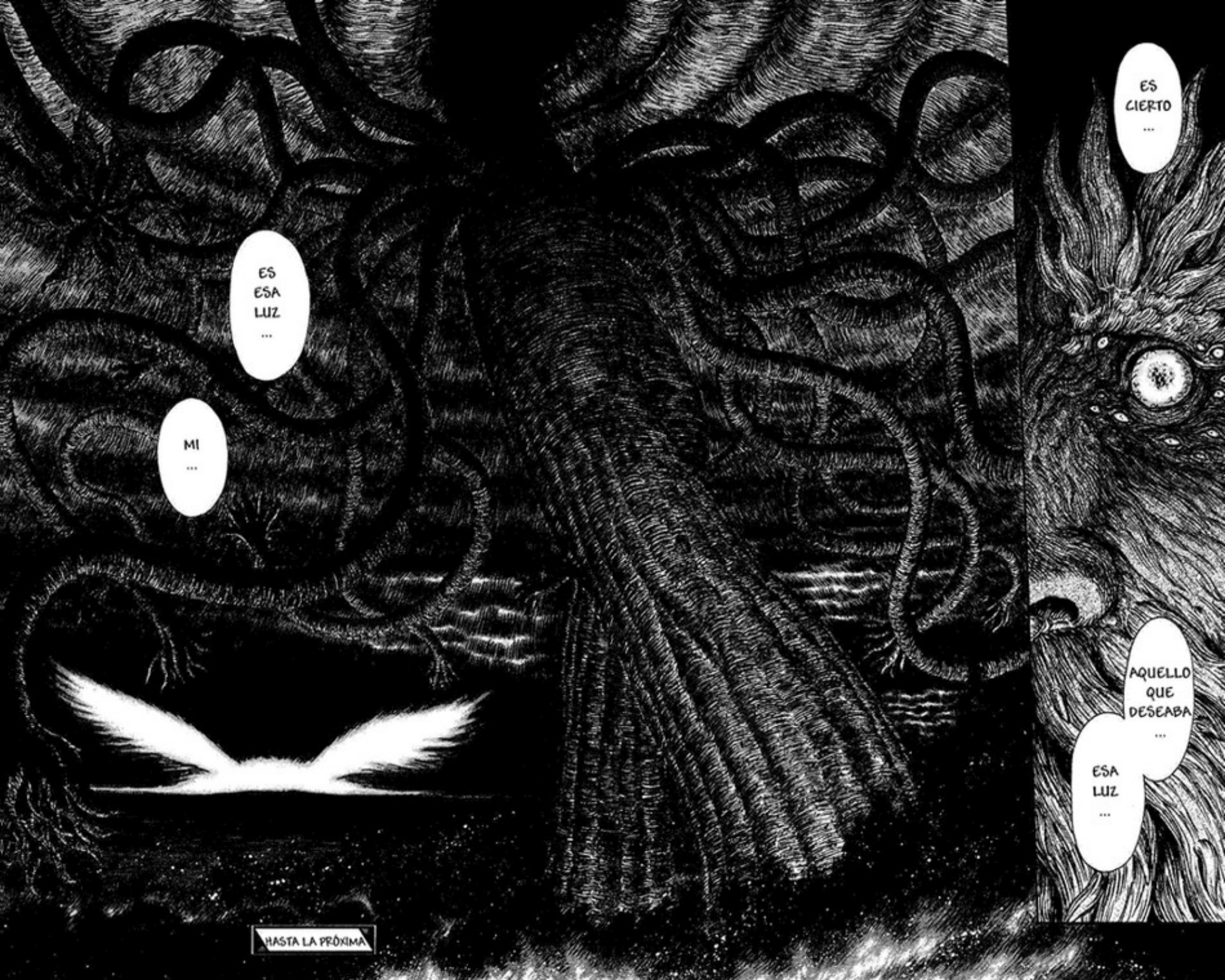
ES CIERTO ...
AQUELLO QUE DESEABA ...
ESA LUZ ...
ES ESA LUZ ...
MI ...
HASTA LA PRÓXIMA

ベルセルク
Capítulo 298 ○ Saga del Halcón Milenario
Capítulo de Falconia
Demonios liberados
三浦建太郎
MIURA KENTAROU
WITH STUDIO GAGA

◆この物語はフィクションです。実在の人物・団体・事件などとは、いっさい無関係です。

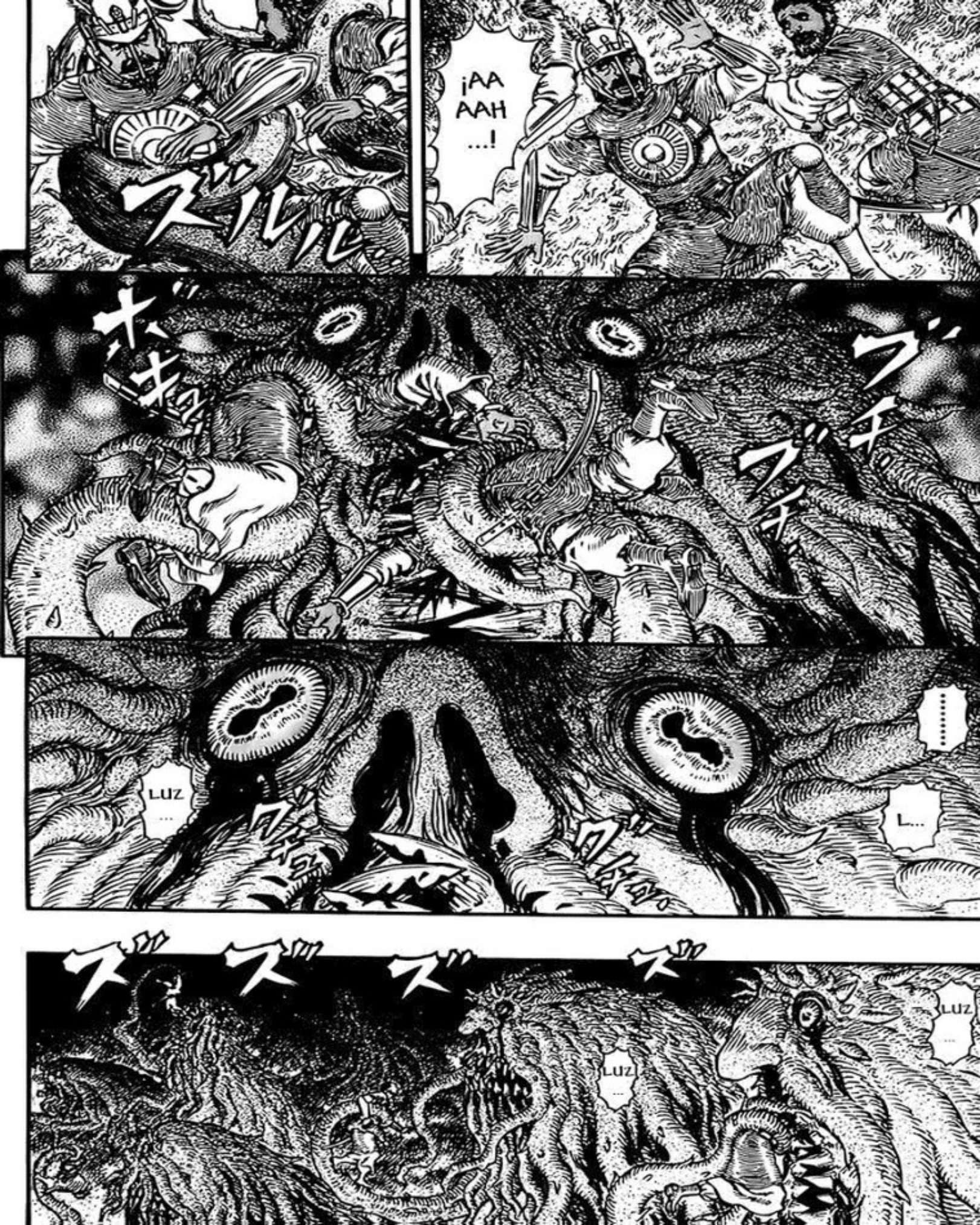
ズルル
¡AA AAH ...!
ボキョ
ブチ
ブチ
LUZ ...
L...
ズ ズ ズ ズ
LUZ ...
LUZ ...

L...
LUZ
...
L...
LUZ
...
LUZ
...
...

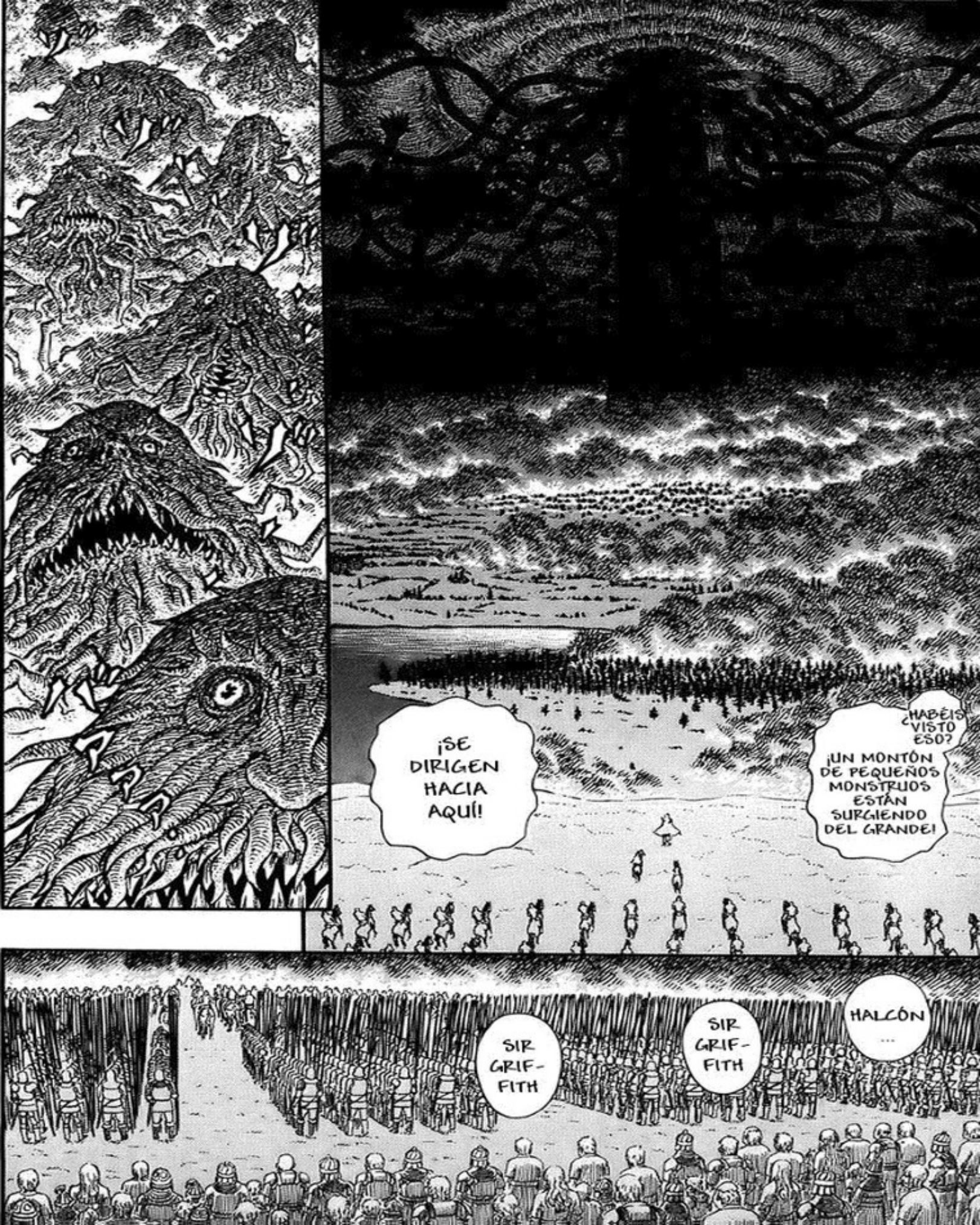
¿HABÉIS VISTO ESO?
¡UN MONTÓN DE PEQUEÑOS MONSTRUOS ESTÁN SURGIENDO DEL GRANDE!
¡SE DIRIGEN HACIA AQUÍ!
HALCÓN ...
SIR GRIF-FITH
SIR GRIF-FITH

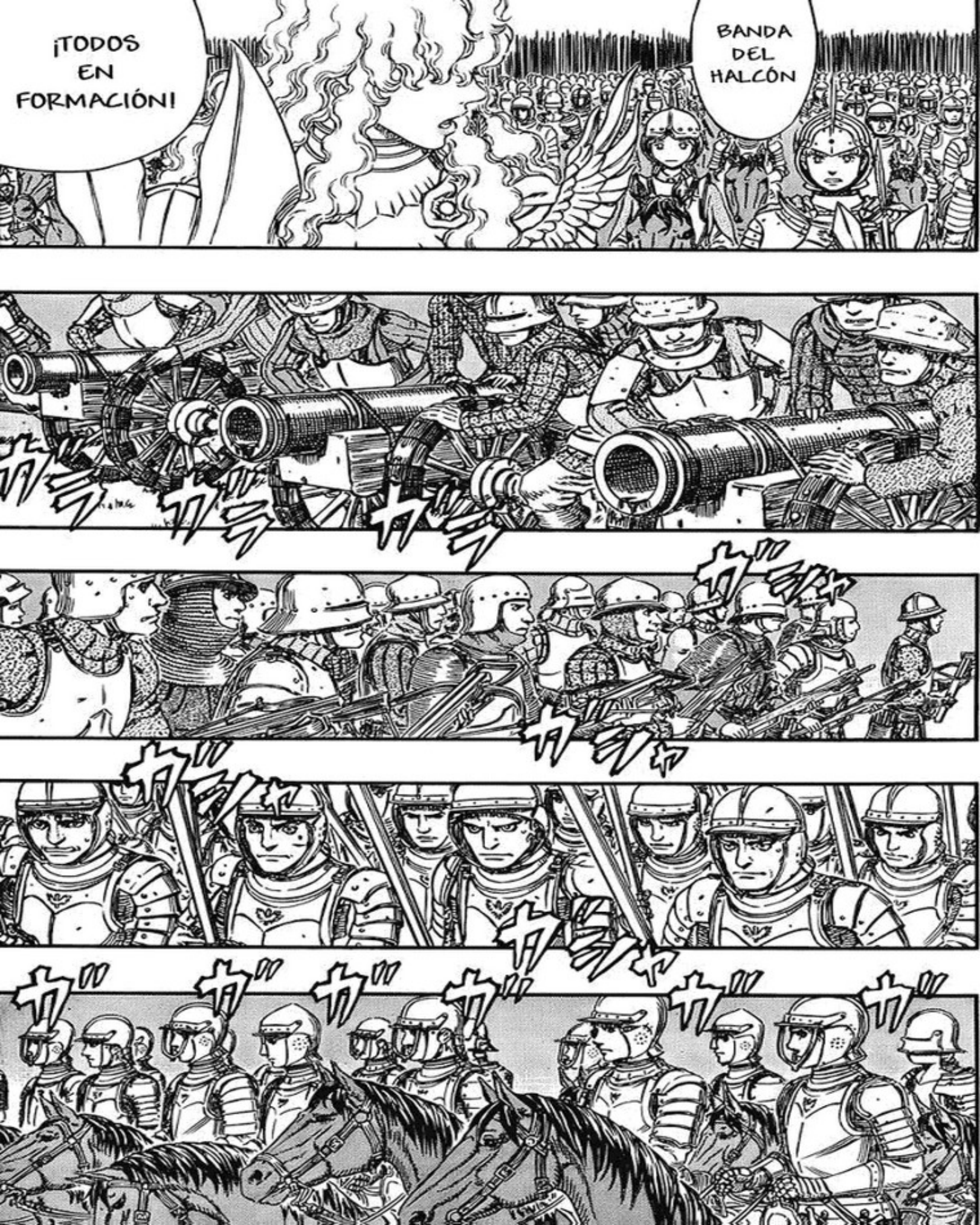
¡TODOS EN FORMACIÓN!
BANDA DEL HALCÓN

HABITANTES DE MIDLAND, ESCUCHAD
AQUELLOS QUE PERTENEZCAN A LA ARMADA DE VOLUNTARIOS ...
!
Y AL RESTO DE LOS CIUDADANOS DE WYNDHAM
POR FAVOR, PROTEGED A SU ALTEZA Y EL PAPA...
¡ENTEN-DIDO!

¡SIR GRIFFITH!
NO SE PREOCUPE, PRINCESA
¡OBEDECE! ESTE NO ES MOMENTO PARA DISCUTIR
¡YO QUIERO ESTAR A TU LADO!
MULE, PROTEGE A LOS TRES
¡SÍ!
SONIA, VE CON LA PRINCESA Y EL PAPA
¡¿EHH?!
ズ
ズ
ズ
ズ
ズ

¡AVANZAD AL FRENTE!
ARMADA DEMONÍACA

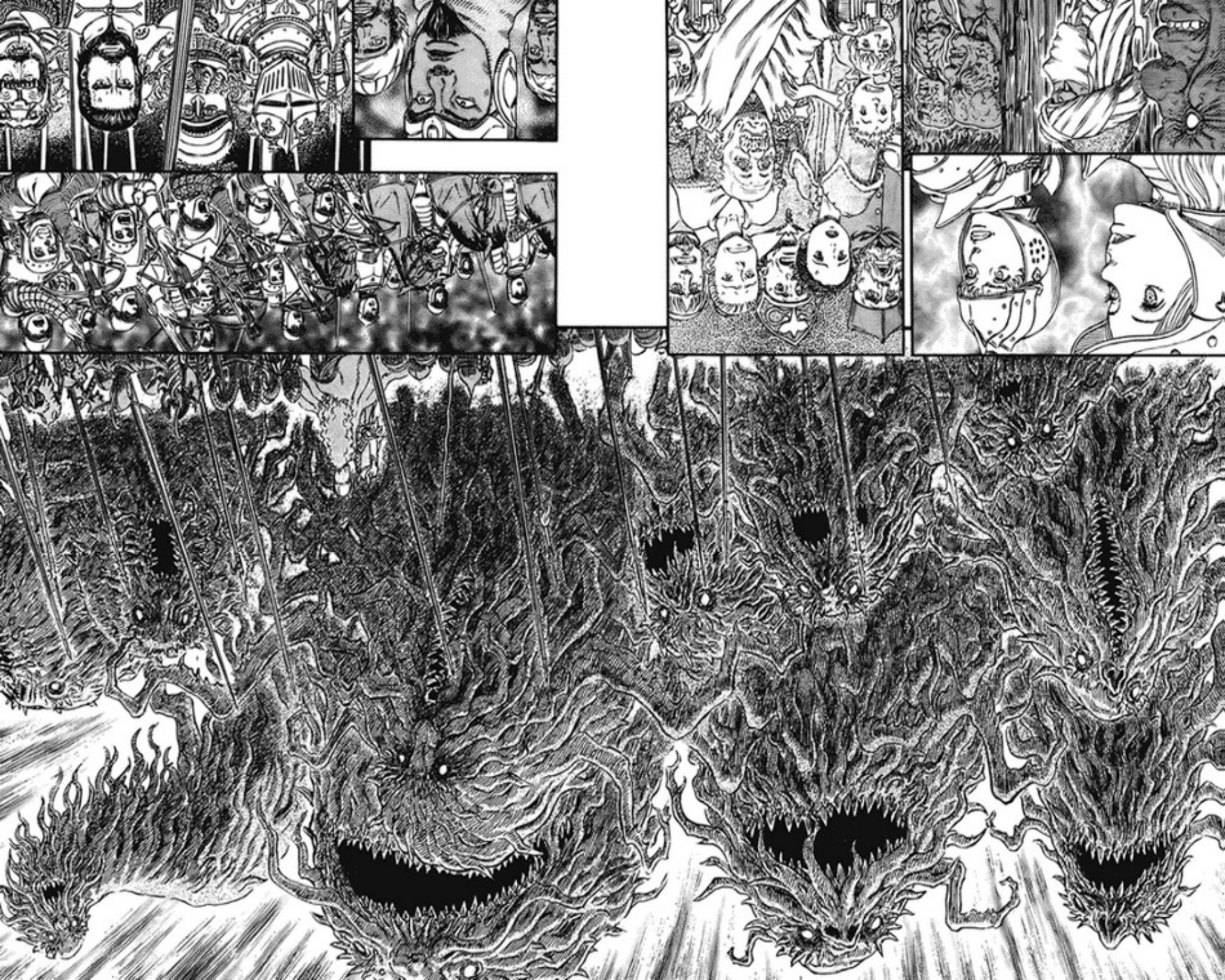

LIBERAD
VUESTROS
DEMONIOS

『ベルセルク』

●〒101-0051 東京都千代田区神田神保町1-1-1 白泉社 ヤングアニマル編集部「ベルセルク」係

この作品の感想を送ってください。お待ちしてます。

グリフィスの号令一下、使徒化した戦魔兵！
その超絶した力はガニシュカに通じるのか!?
そして使徒を目の当たりにした人間達は…!?
BERSERK
PRÓXIMO CAPÍTULO
14 DE NOVIEMBRE
OCTAVA
ND FANSUB

ベルセルク
Capítulo 299: Saga del Halcón Milenario
Capítulo de Falconia
Campo de batalla de los inhumanos
三浦建太郎
MIURA KENTAROU
WITH STUDIO GAGA

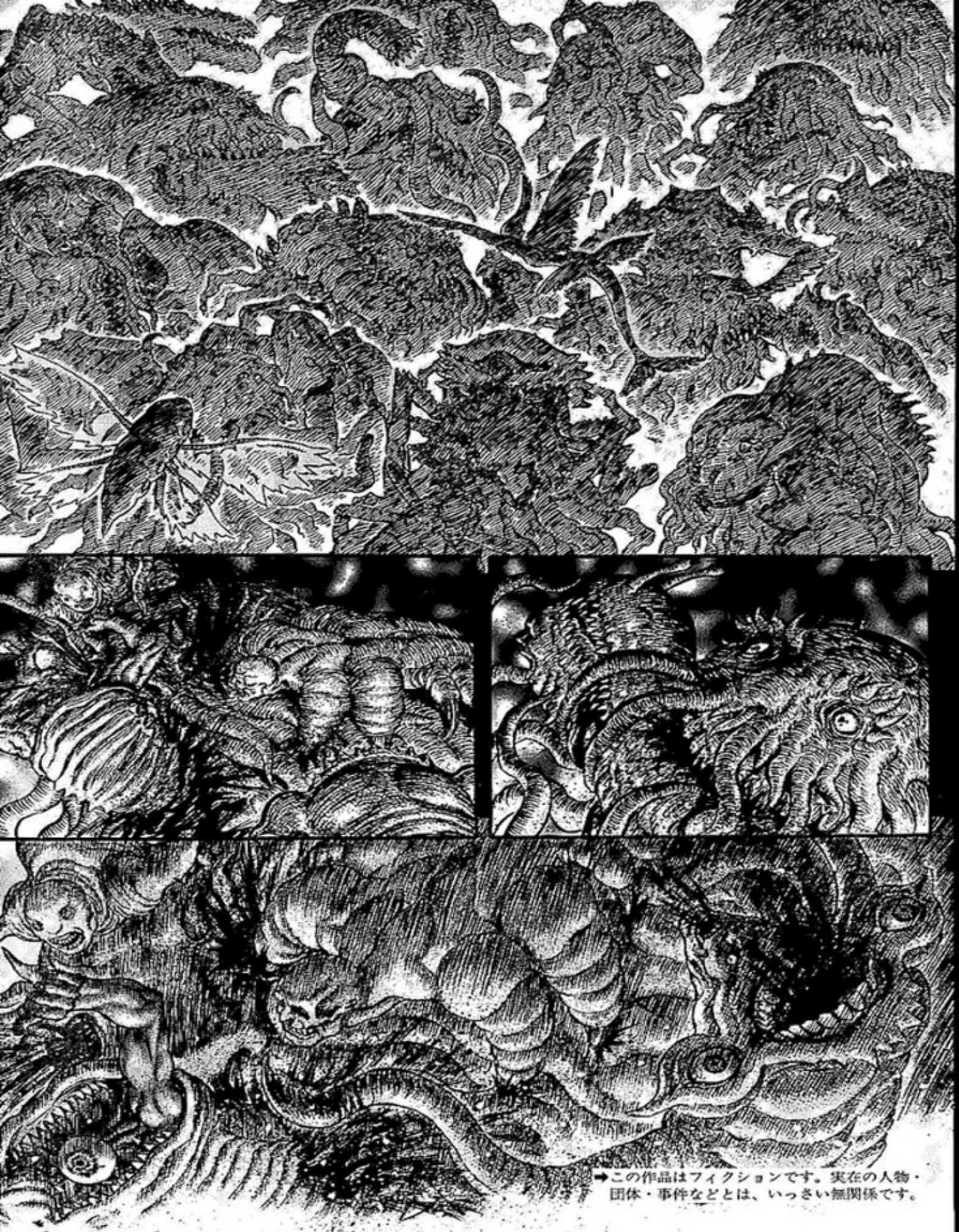

➡この作品はフィクションです。実在の人物・団体・事件などとは、いっさい無関係です。

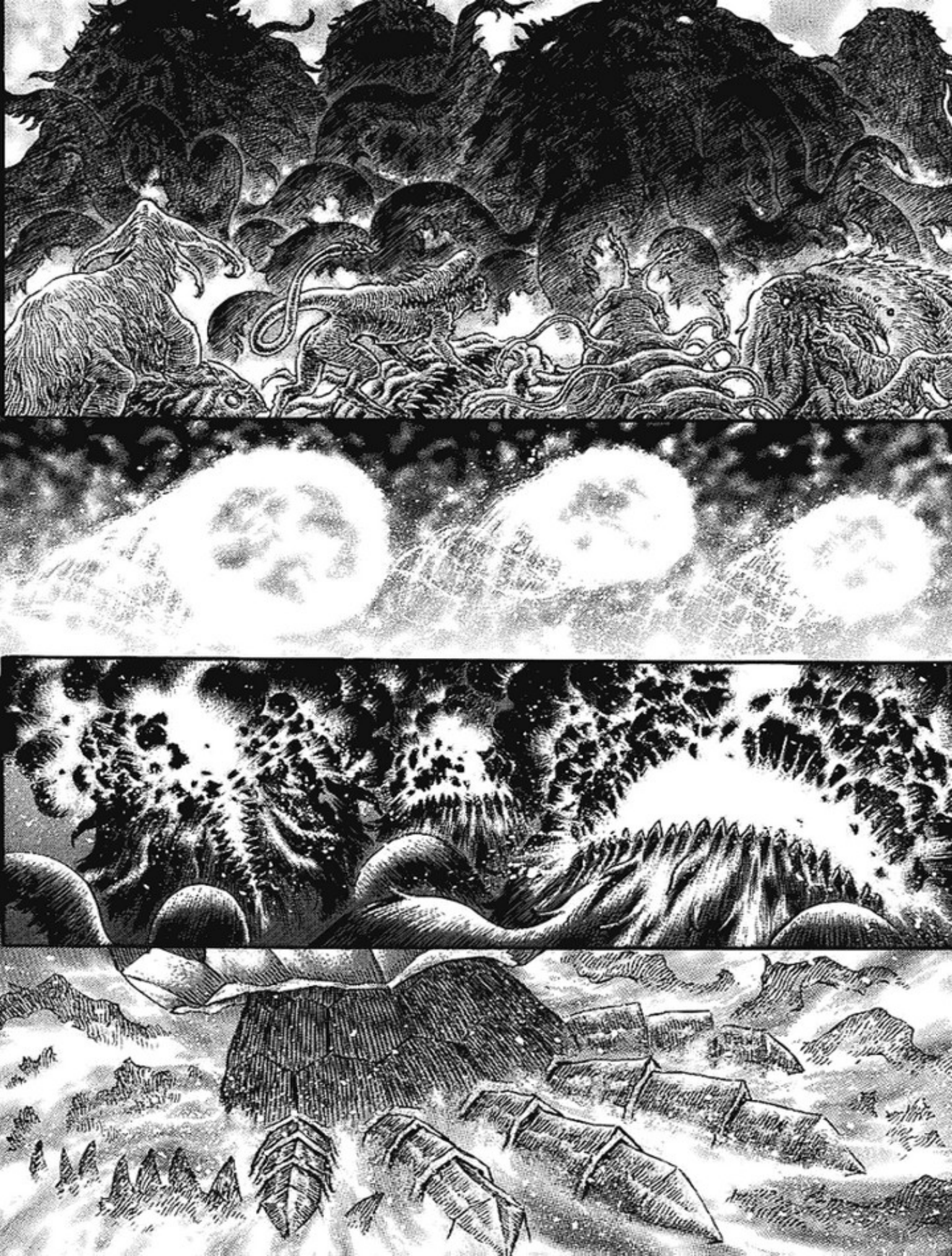

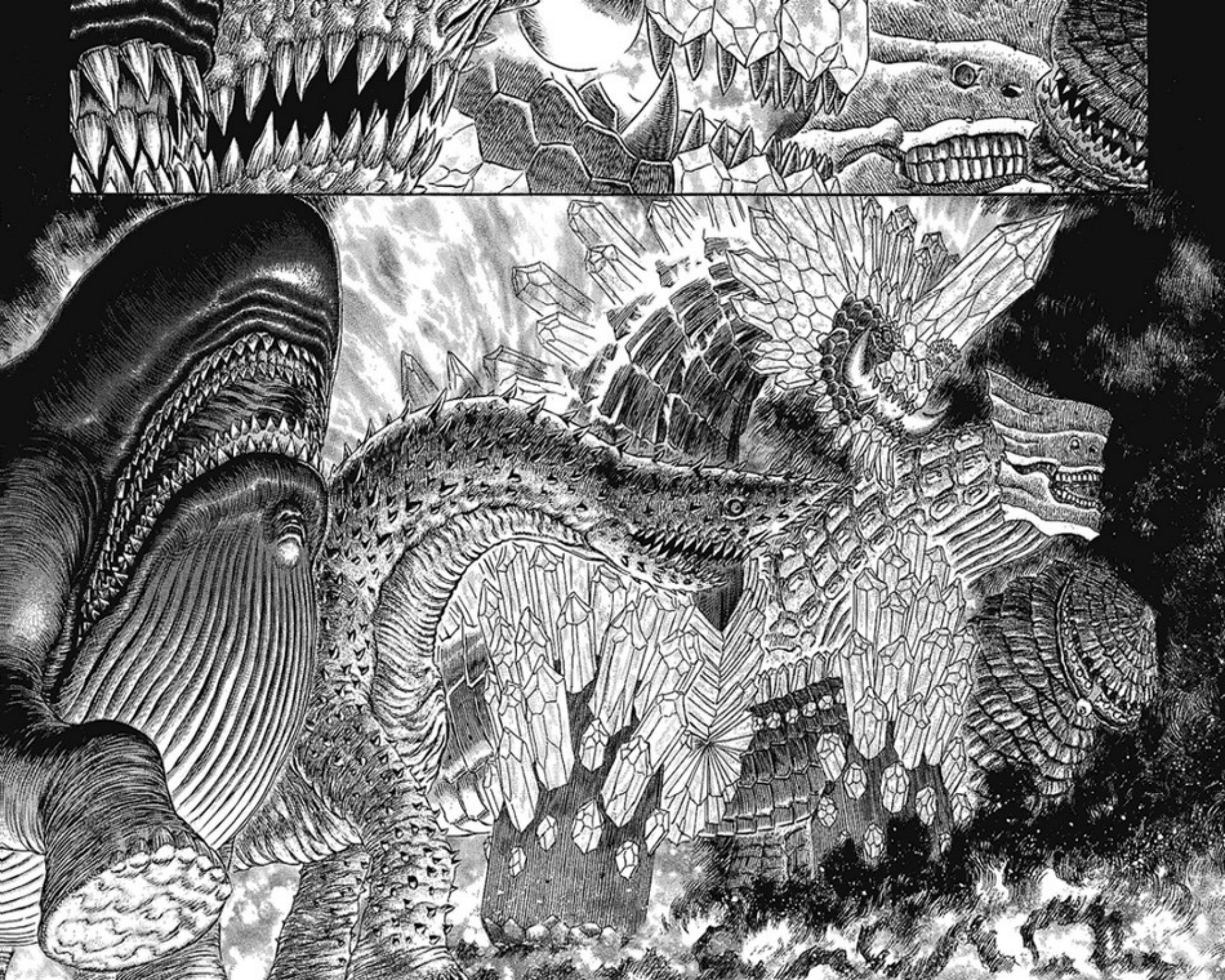

¡ESO ES...!
ESO...
¡UN EJÉRCITO DE DEMONIOS!

HEHE
¡GYAA AA.!

M...
¡MONS-TRUOS...!
¡¿SON UN EJÉRCITO DE DEMONIOS ...?!
.....
¡NO PUEDO CREER-LO, ESTO ES...!
NO PENSABA QUE EXIS-TIERAN ESTAS COSAS...
NO SON HUMANOS ...
¡¿LOS HUMANOS COMO NOSOTROS DEBEMOS TRABAJAR CON ELLOS...?!
ENTON-CES...
LUCHAR CON MONSTRUOS ASÍ COMO CAMARADAS ...
IMPO-SIBLE ...

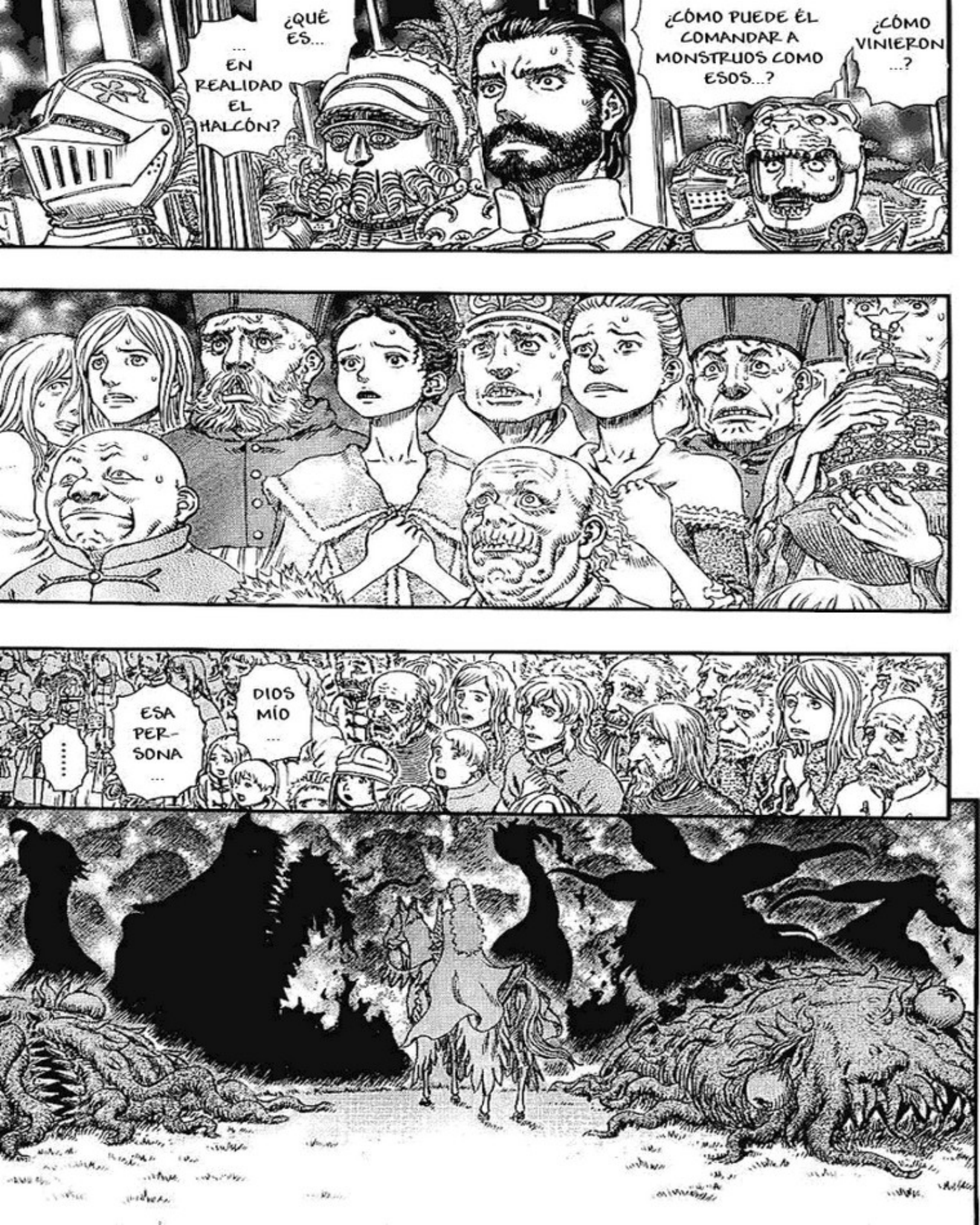
¿QUÉ ES...
... EN REALIDAD EL HALCÓN?
¿CÓMO PUEDE ÉL COMANDAR A MONSTRUOS COMO ESOS...?
¿CÓMO VINIERON ...?
.....
ESA PER-SONA ...
DIOS MÍO ...

¡ESTÚPIDOS!

¡¿EN MI CABEZA ...?!
UNA VOZ...
¡¿QUÉ...?!
¡¿QUÉ ES ESTO ...?!
¿QUÉ HA SIDO ESO?
¿QUÉ...?
¡...!
.....

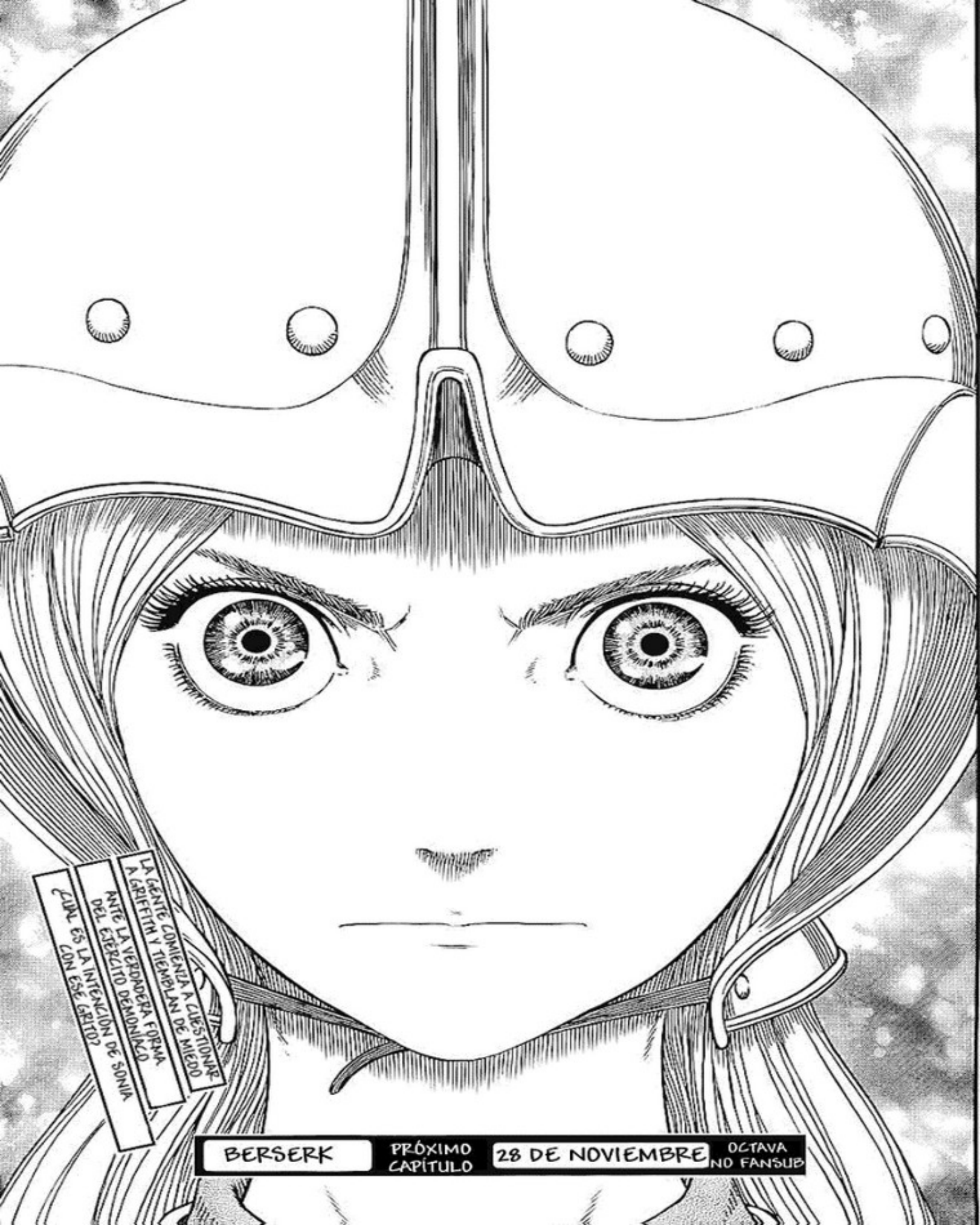
LA GENTE COMIENZA A CUESTIONAR A GRIFFITH Y TIEMBLAN DE MIEDO
ANTE LA VERDADERA FORMA DEL EJÉRCITO DEMONÍACO
¿CUÁL ES LA INTENCIÓN DE SONIA CON ESE GRITO?
BERSERK
PRÓXIMO CAPÍTULO
28 DE NOVIEMBRE
OCTAVA
NO FANSUB

ベルセルク

Capítulo 300 ○ Saga del Halcón Milenario
Capítulo de Falconia
Hechicera del Halcón

EL APÓSTOL GANISHKA SE HA REENCARNADO UNA VEZ MÁS Y SE HA CONVERTIDO EN LA BESTIA DEMONÍACA DEFINITIVA

POR SU PARTE, TRAS ENCONTRARSE LA BANDA DEL HALCÓN CON EL ENEMIGO,

¡EL ESTRIDENTE GRITO DE SONIA ATURDE A LOS HUMANOS ATERRORIZADOS POR LA VERDADERA FORMA DE LOS GUERREROS DEMONÍACOS!

三浦建太郎

MIURA KENTAROU
WITH STUDIO GAGA

¡HUMANOS!
¡¿QUÉ PROBLEMA HAY CON ESO?!
¡MONSTRUOS!
¡¿QUÉ IMPORTA QUE NO SEAN HUMANOS?!
¡¿QUÉ IMPORTA QUE SEAN MONSTRUOS?!

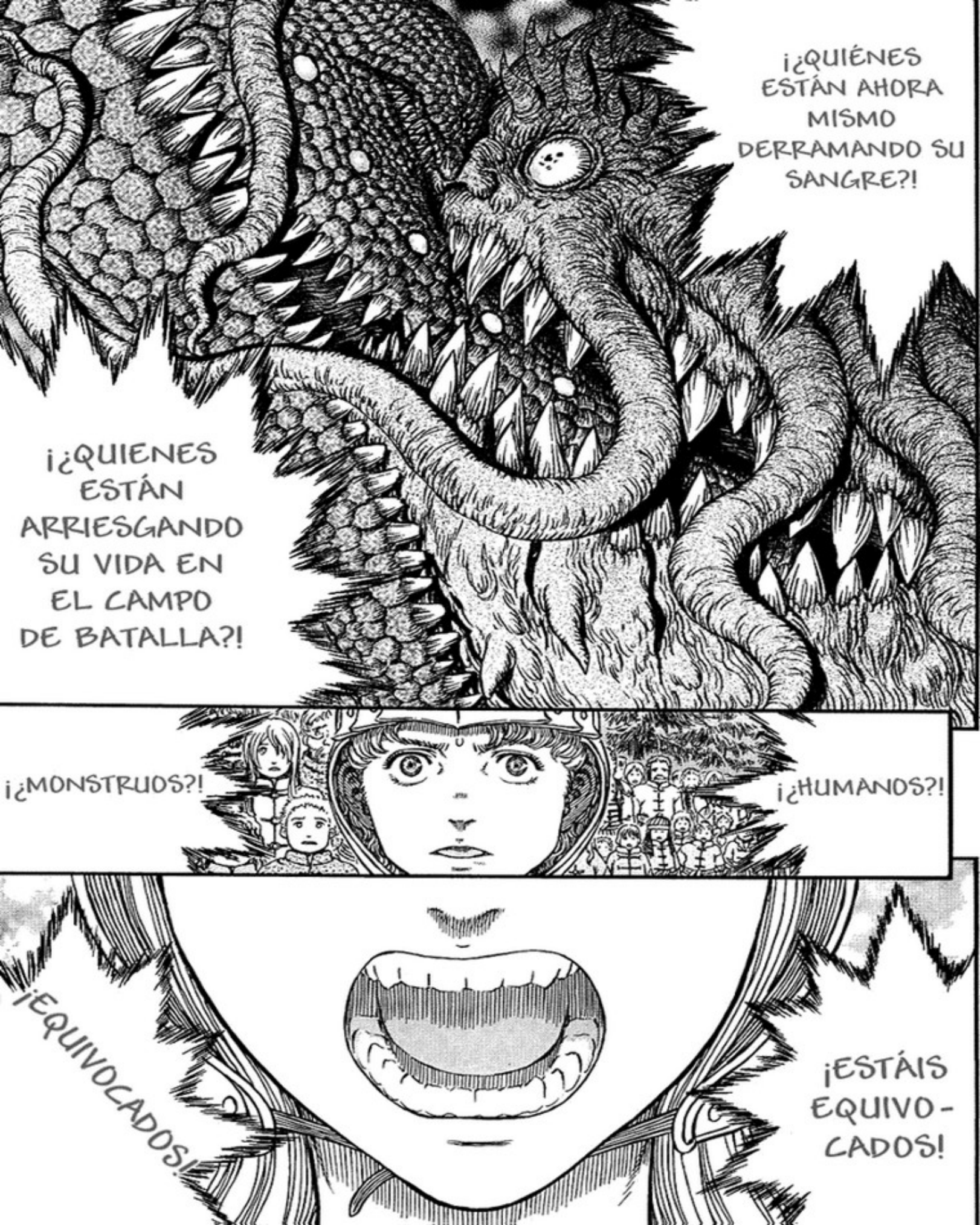
¡¿QUIÉNES ESTÁN AHORA MISMO DERRAMANDO SU SANGRE?!
¡¿QUIENES ESTÁN ARRIESGANDO SU VIDA EN EL CAMPO DE BATALLA?!
¡¿MONSTRUOS?!
¡¿HUMANOS?!
¡EQUIVOCADOS!
¡ESTÁIS EQUIVO-CADOS!

PORQUE ...
¡TODO SE REDUCE A SI QUEREMOS O NO LUCHAR JUNTO AL HALCÓN!
¡¡ESTA ES LA BANDA DEL HALCÓN!!
➡ESTA ES UNA OBRA DE FICCIÓN, CUALQUIER PARECIDO CON LA REALIDAD ES PURA COINCIDENCIA

¡SONIA ...!
カカカ!
¡SEÑORITA HECHI-CERA..!

ズバババ
ドドオオン

ESO FUE DEMASIADO IMPRUDENTE

¡JUNTO AL HALCÓN!
¡LUCHAREMOS!
¡HECHICERA DEL HALCÓN!
¡SEÑORITA HECHICERA!
¡VAMOS A PELEAR!
ES TAN TEMERARIA COMO SIEMPRE
GRITAR TAN FUERTE ...

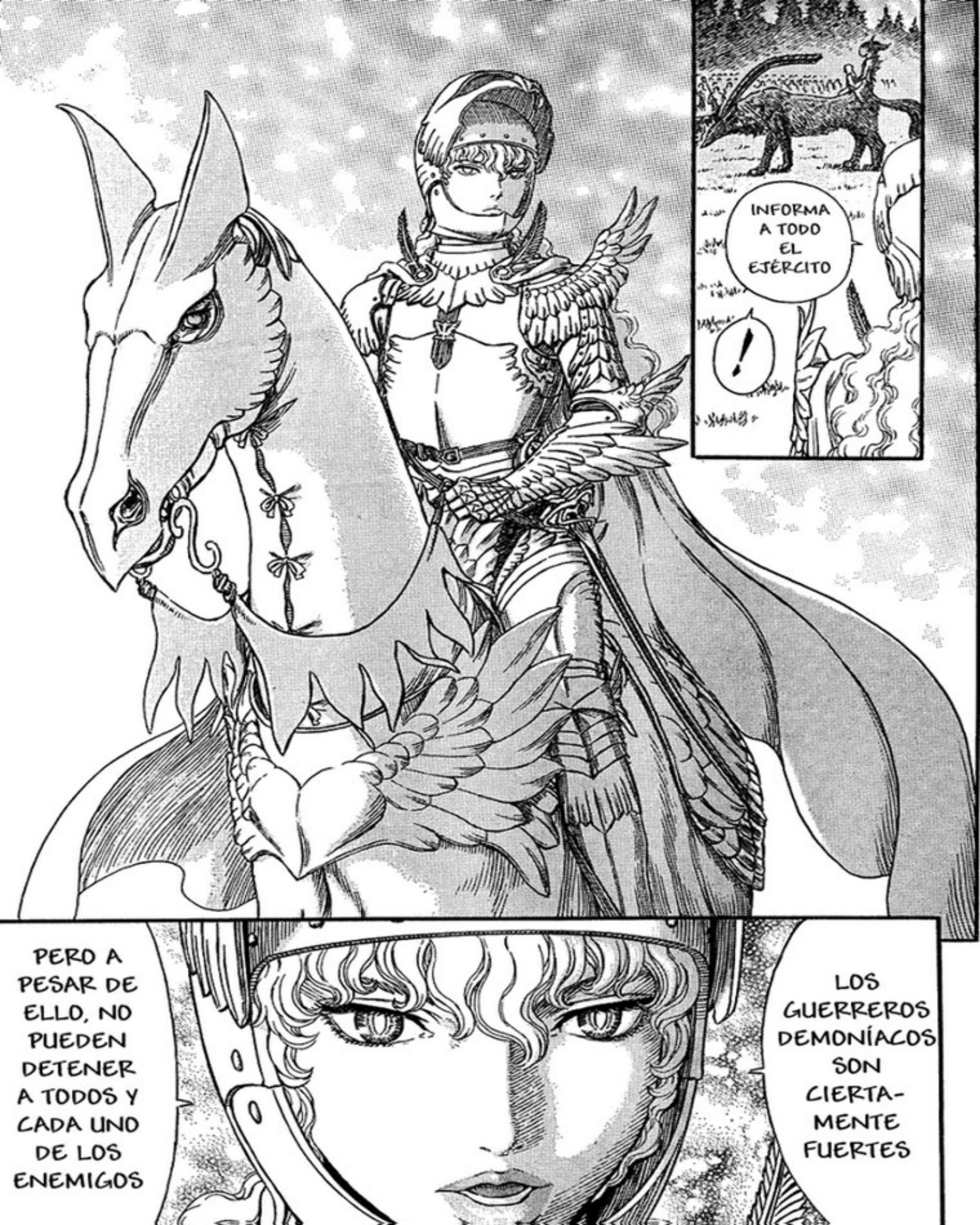
INFORMA A TODO EL EJÉRCITO
!
PERO A PESAR DE ELLO, NO PUEDEN DETENER A TODOS Y CADA UNO DE LOS ENEMIGOS
LOS GUERREROS DEMONÍACOS SON CIERTA-MENTE FUERTES

¡BANDA DEL HALCÓN, TODAS LAS UNIDADES EN SUS POSICIONES DE COMBATE!

¡UNA VEZ MÁS!

DESPUÉS DE QUE LA ARTILLERÍA Y LOS ARQUEROS HAYAN HECHO SU TRABAJO, DOS UNIDADES DE CABALLERÍA ACOMPAÑADAS DE CUATRO UNIDADES DE LANCEROS, SE ENCARGARÁN DE ACABAR CON ELLOS.

DEBERÉIS ENCARGARÓS DE AQUELLOS ENEMIGOS QUE CONSIGAN ESCAPAR DE LOS GUERREROS DEMONÍACOS LO MEJOR QUE PODÁIS

ギリ ギリ ギリ ギリ

Please send your thoughts and feelings about this work to
〒101-0063 東京都千代田区神田淡路町2-2-2 白泉社 ヤングアニマル編集部「ベルセルク」係

¡APUNTAD A LA CABEZA!
¡MÁXIMO ÁNGULO DE DISPARO!

¡ESPERAD!
¡DEJADLE AVANZAR UN POCO MÁS!
¡HACEDLO LO MEJOR QUE PODÁIS!

¡¡FUEGO!!

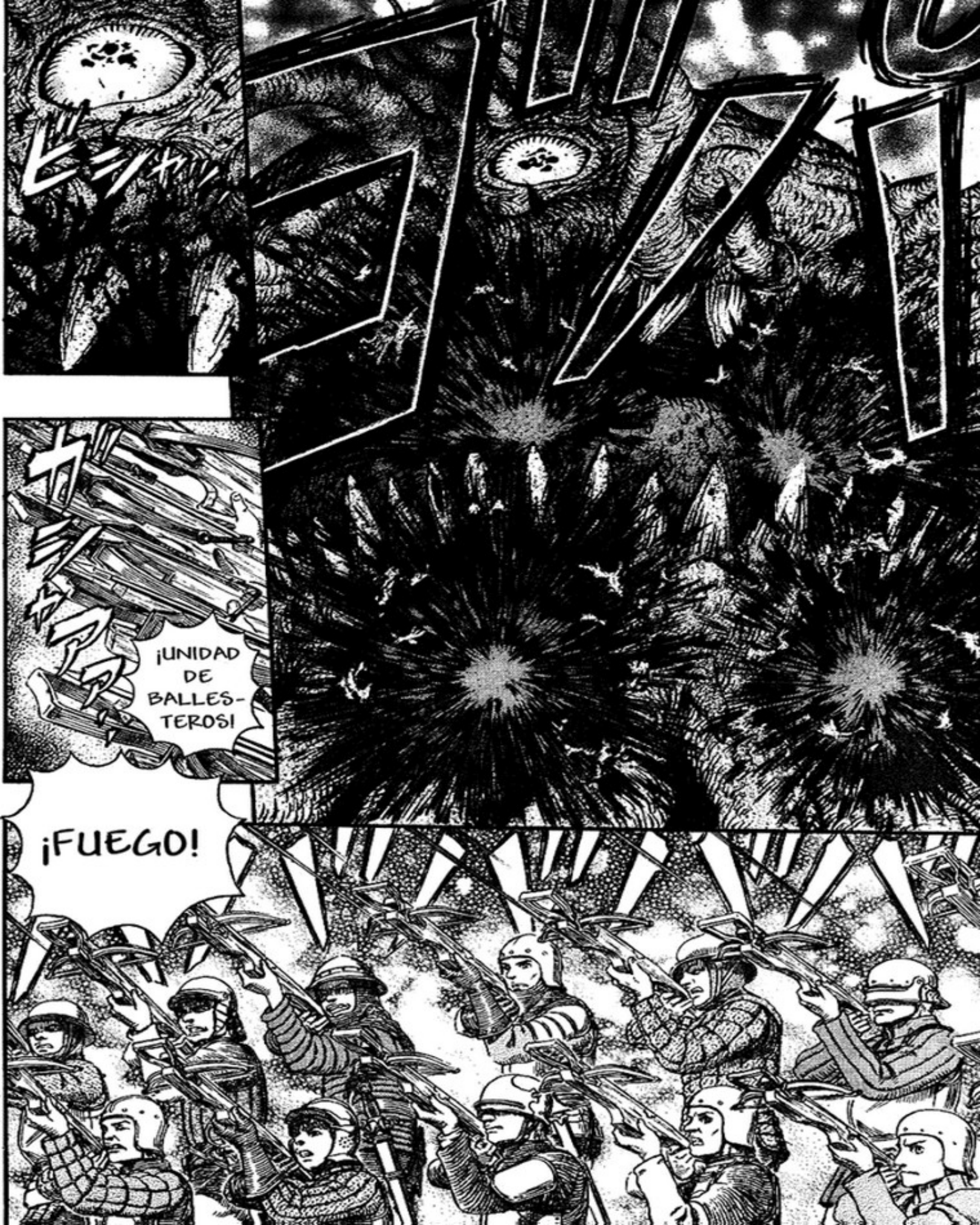
ビーン
ガシャッ
¡UNIDAD DE BALLESTEROS!
¡FUEGO!

¡UNIDADES DE CABALLERÍA!
¡LANCEROS, ATACAD!
¡RODEADLO POR AMBOS FLANCOS EN LÍNEA!

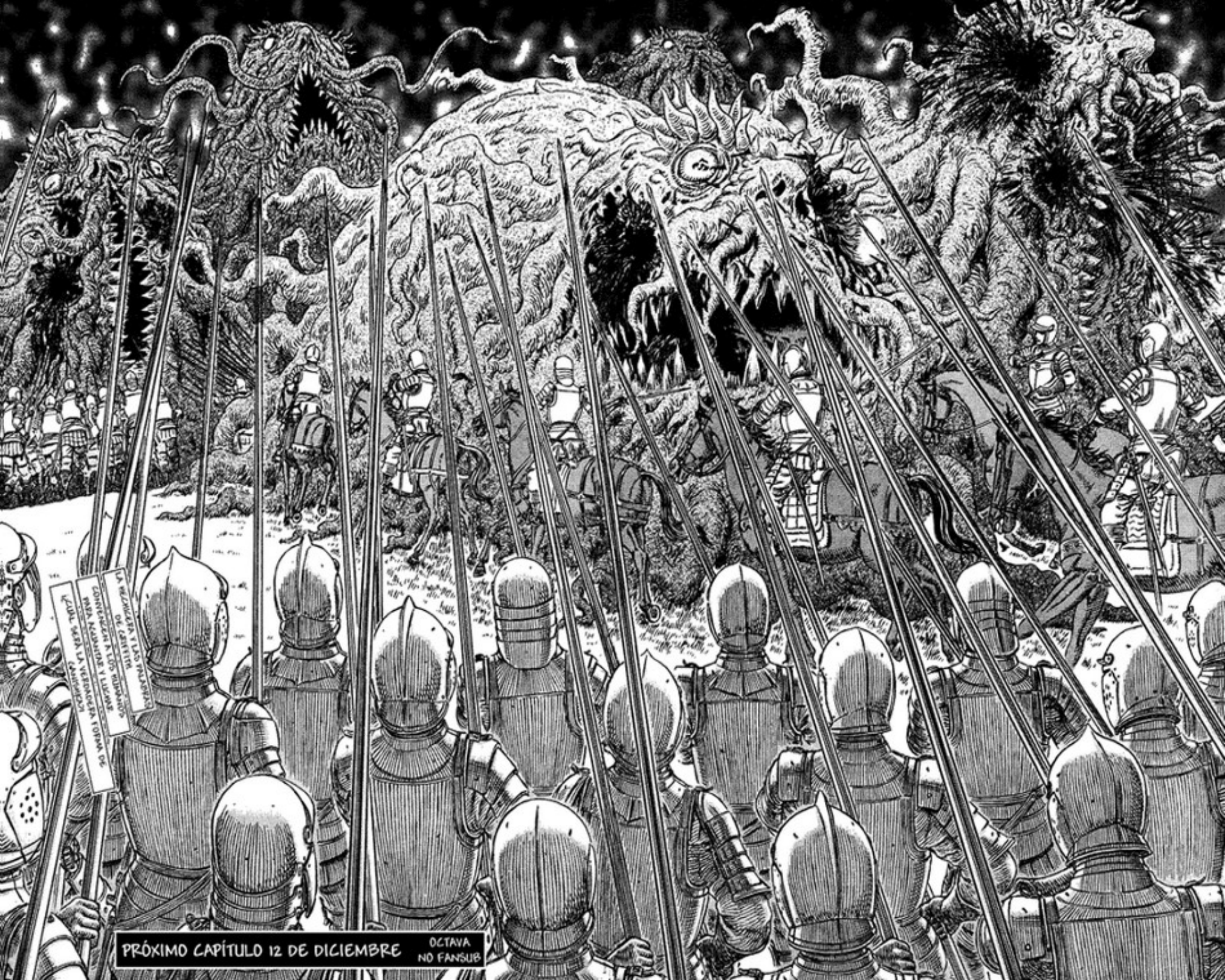
LA HECHICERA Y LAS PALABRAS DE CAUTIVIO
CONVENCER A LOS HUMANOS PARA ALIMENTAR Y LUCHAR
CUAL SERÁ LA VERDADERA FORMA DE CAUTIVIO
PRÓXIMO CAPÍTULO 12 DE DICIEMBRE
OCTAVA
NO FANSUB

¡HUMANOS Y APÓSTOLES COOPERANDO BAJO LAS ÓRDENES DEL HALCÓN PARA COMBATIR A LOS MONSTRUOS!
ベルセルク
Capítulo 301 ● Saga del Halcón Milenario
Capítulo de Falconia
Confusión
三浦建太郎
MIURA KENTAROU
WITH STUDIO GAGA

SEÑORITA HECHI-CERA ...
MI NOMBRE ES SONIA
¡NO QUIERO!
SERÁ MEJOR QUE SE BAJE, ESTAR AHÍ ES PELIGROSO

AGACHE LA CABEZA Y AGÁRRESE BIEN FUERTE
EN TAL CASO...
¡SONIA!
!

ESTA ES UNA HISTORIA DE FICCIÓN, CUALQUIER PARECIDO CON LA REALIDAD ES COINCIDENCIA

Y COMO UNA ONDA EN EL AGUA...

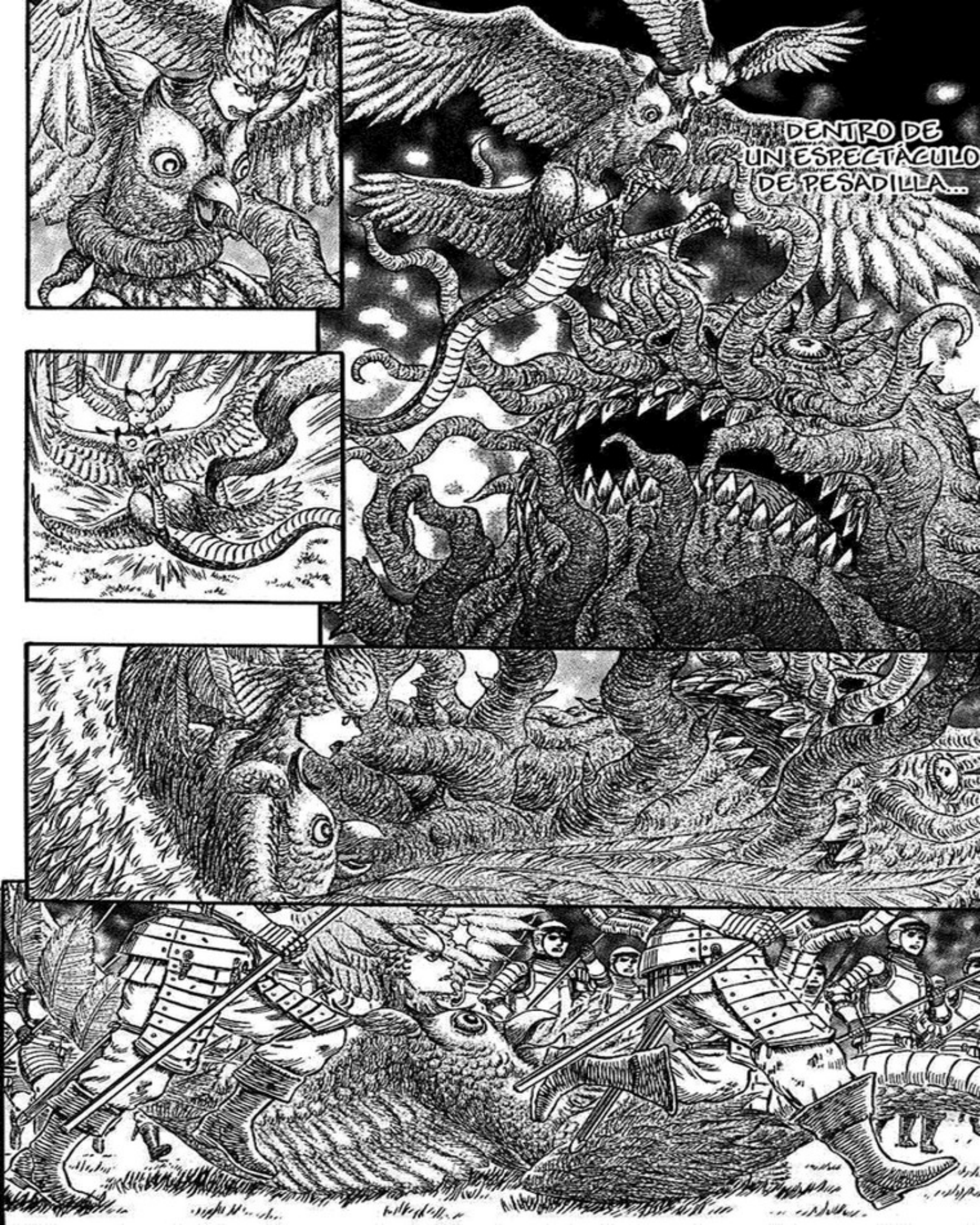
DENTRO DE
UN ESPECTÁCULO
DE PESADILLA...

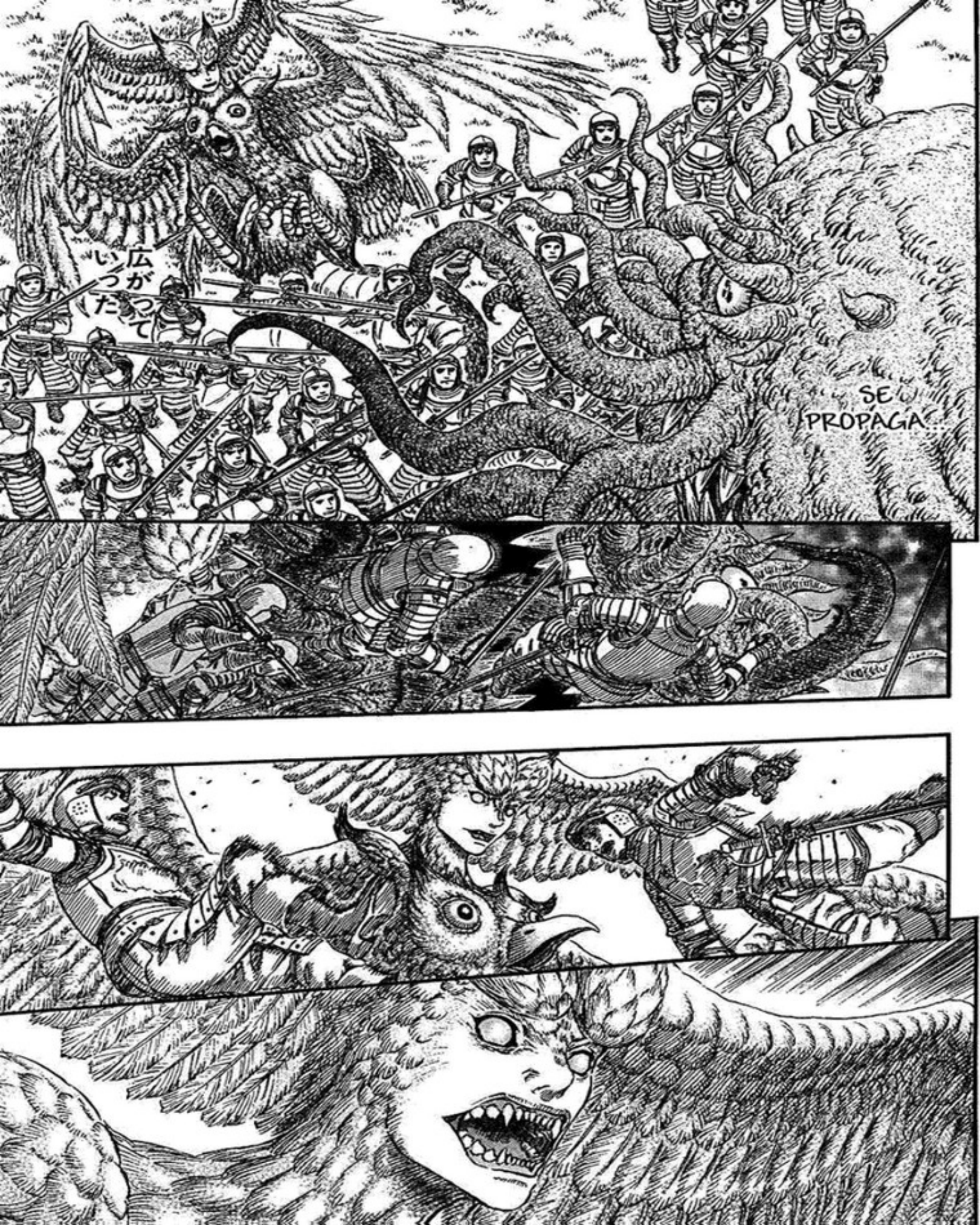
広がっていった
SE PROPAGA...

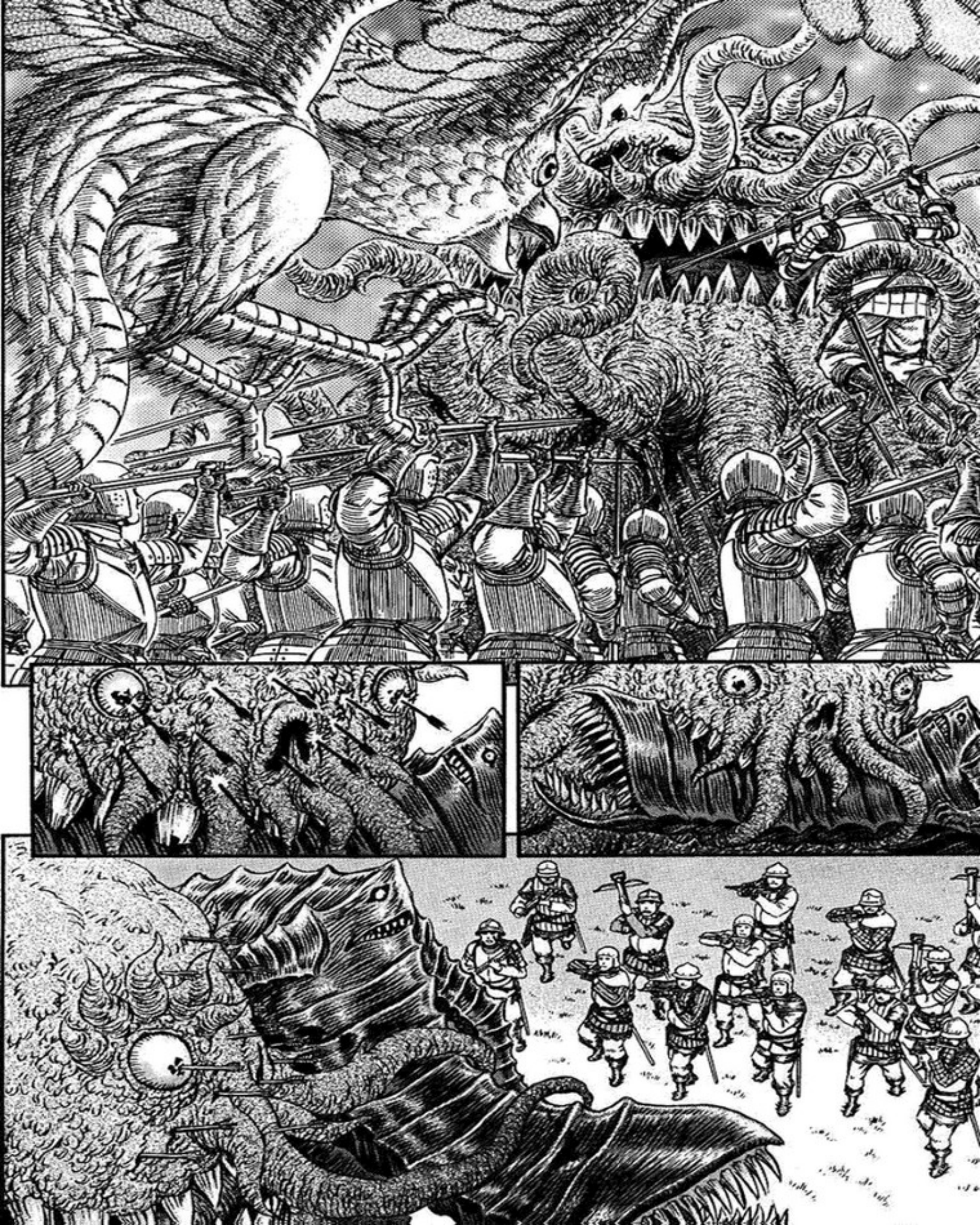

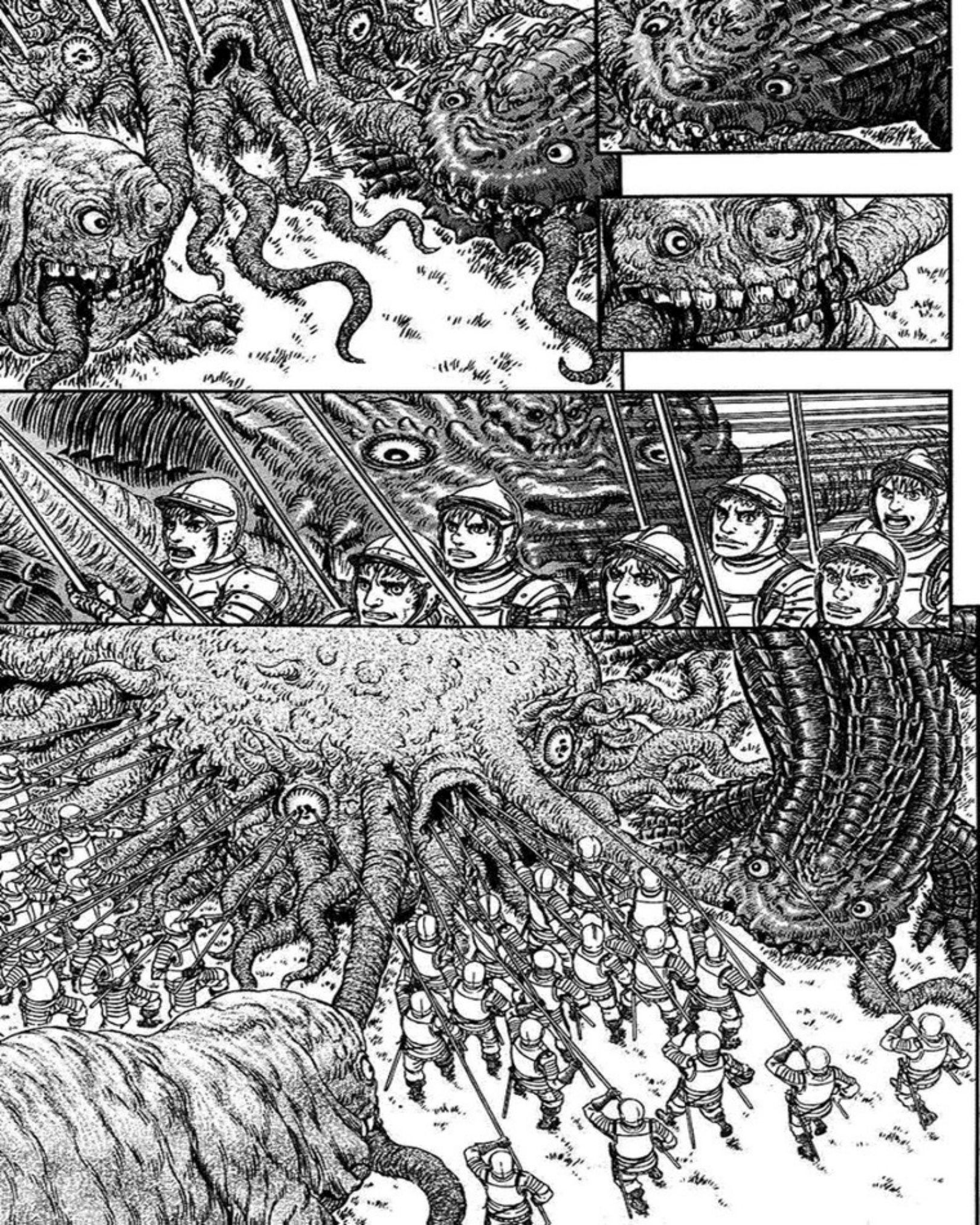

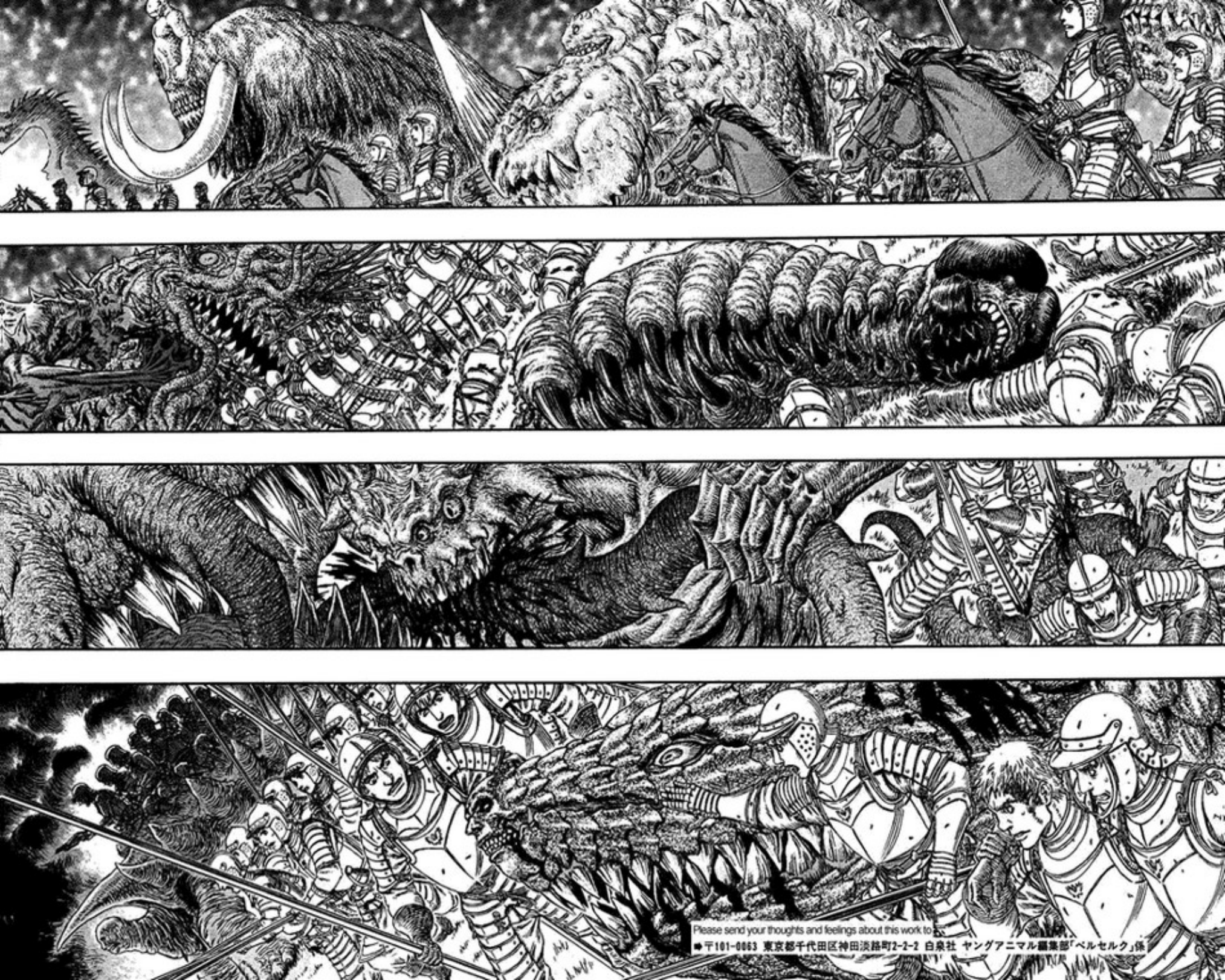
Please send your thoughts and feelings about this work to:
➡〒101-0063 東京都千代田区神田淡路町2-2-2 白泉社 ヤングアニマル編集部「ベルセルク」係

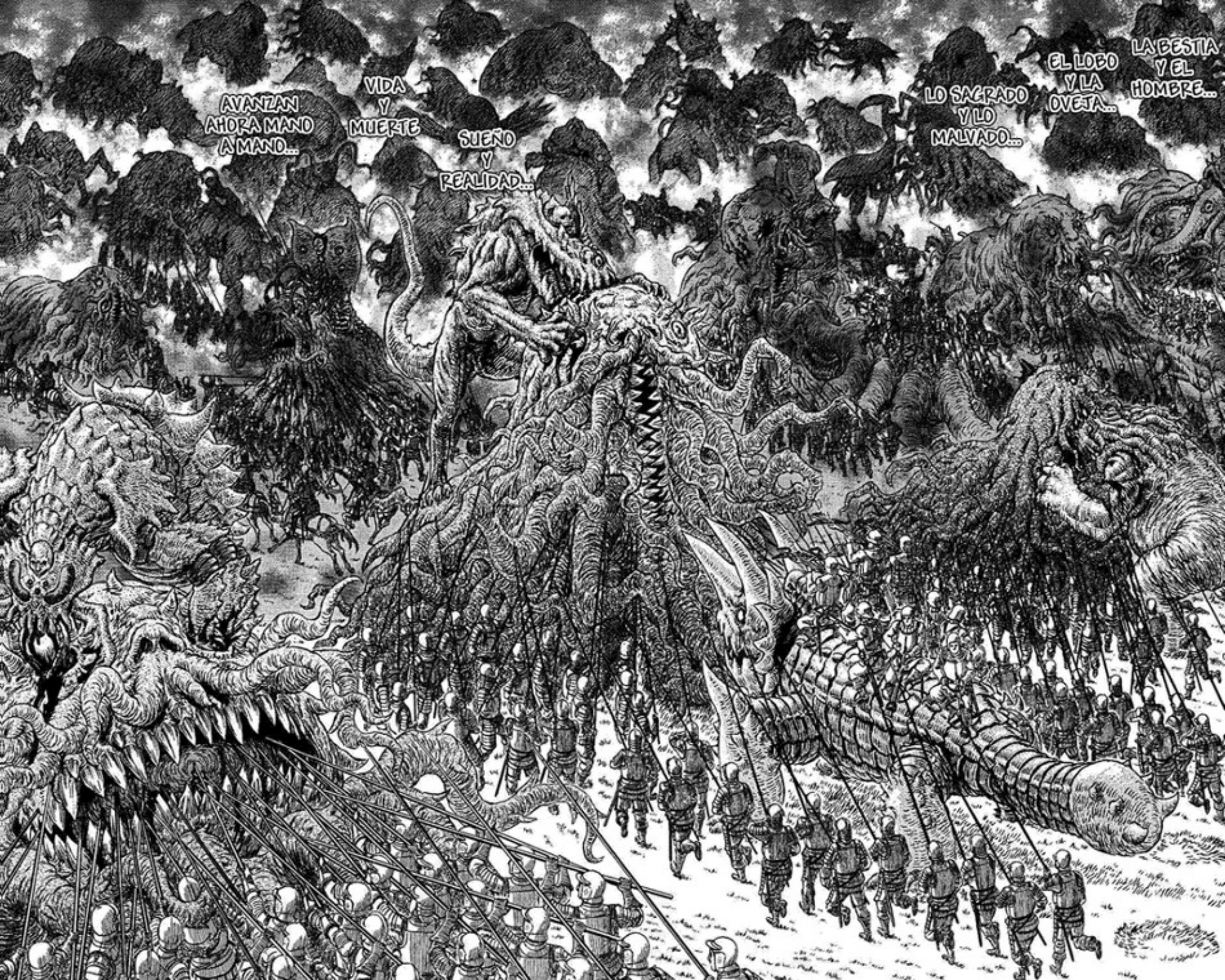
AVANZAN AHORA MANO A MANO...
VIDA Y MUERTE
SUEÑO Y REALIDAD...
LO SAGRADO Y LO MALVADO...
EL LOBO Y LA OVEJA...
LA BESTIA Y EL HOMBRE...

¡OO OH!
ESTO...
¡¿QUÉ DIABLOS ESTÁ OCURRIENDO?!
¡IMPOSIBLE!
HUMANOS Y APÓSTOLES ...

Y AÚN ASÍ, NO ESTÁN SIENDO FORZADOS A SEGUIRLES...
POR SU PROPIA VOLUNTAD ...
LOS HUMANOS ...
SACANDO FUERA SUS ENTRAÑAS, Y ADQUIRIENDO FORMAS GROTESCAS
LLEGAN A MORIR POR LA SEMILLA DEL DESTINO ...
EXISTENCIAS MEJORADAS, NACIDAS DE AQUELLOS QUE POSEÍAN UN EGO Y DESEOS EXTREMOS, Y AJENAS A LA HUMANIDAD
LOS APÓSTOLES SON UNA HEREJÍA DEL MUNDO HUMANO
DESPRE-CIANDO Y SIENDO DESPRE-CIADOS
BURLÁNDOSE Y RECIBIENDO BURLAS...
ODIANDO Y SIENDO ODIADOS...

¡SI ATACÁIS EN LOS CABALLOS, PERDERÉIS LAS LANZAS POR EL IMPACTO!
¡DESMONTAD!
¡SIN IMPORTAR LO QUE SUCEDA, PROTEGED ESTA TIERRA CON VUESTRAS VIDAS!
¡DEBEMOS PROTEGER A SU SANTIDAD Y A LA PRINCESA!
¡QUÉDESE ATRÁS, SU SANTIDAD!
¡ES PELIGROSO!
POR SU MIEDO A LO DESCONOCIDO...
DUDARÁ DE AQUELLAS QUE NO COMPRENDA
POR SU MIEDO A LO DESCONOCIDO...
DARÁ LA VUELTA A LAS MISMAS PALABRAS
LA GENTE ...

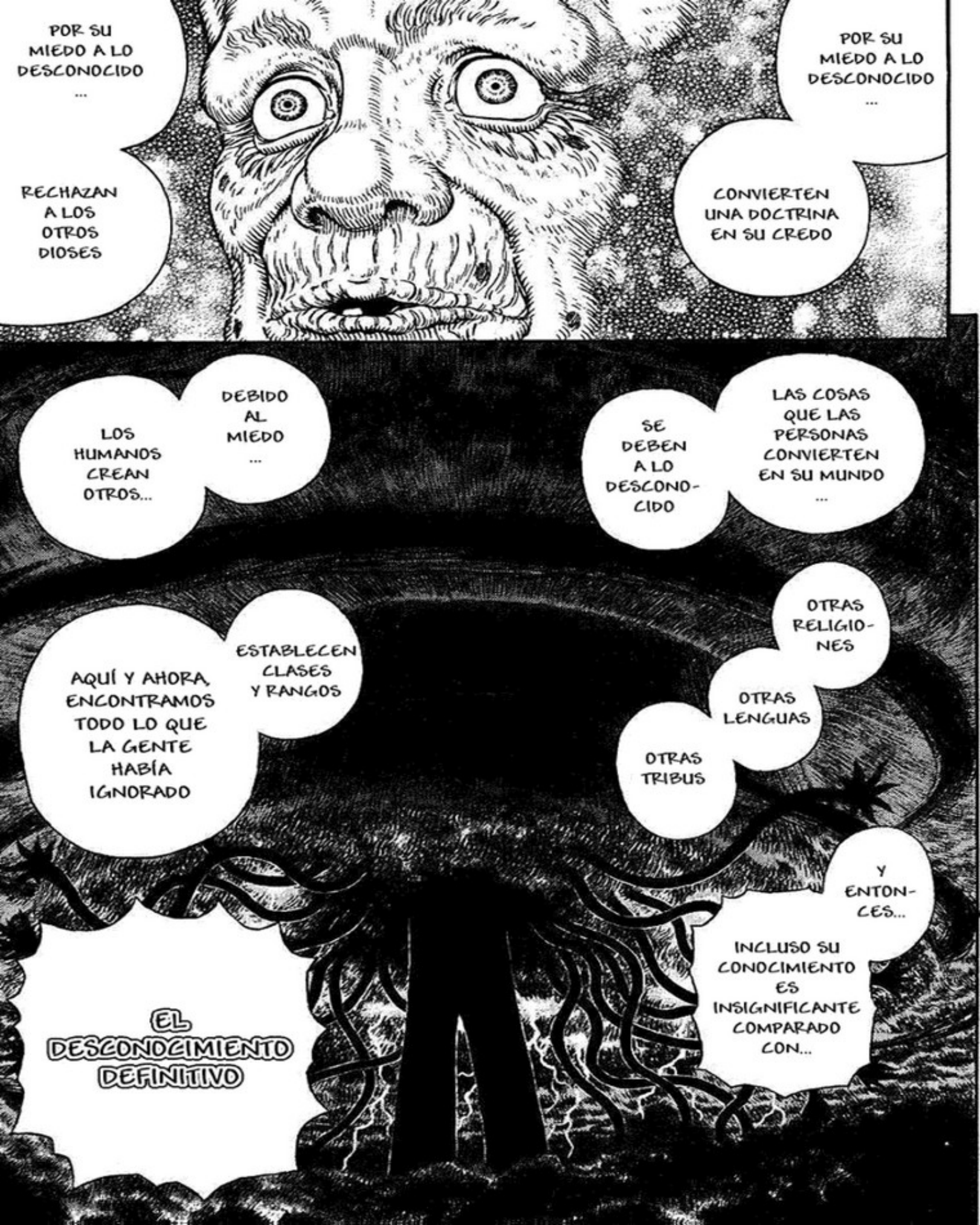
POR SU MIEDO A LO DESCONOCIDO ...
RECHAZAN A LOS OTROS DIOSES
POR SU MIEDO A LO DESCONOCIDO ...
CONVIERTEN UNA DOCTRINA EN SU CREDO
LOS HUMANOS CREAN OTROS...
DEBIDO AL MIEDO ...
SE DEBEN A LO DESCONOCIDO
LAS COSAS QUE LAS PERSONAS CONVIERTEN EN SU MUNDO ...
AQUÍ Y AHORA, ENCONTRAMOS TODO LO QUE LA GENTE HABÍA IGNORADO
ESTABLECEN CLASES Y RANGOS
OTRAS RELIGIONES
OTRAS LENGUAS
OTRAS TRIBUS
Y ENTONCES...
INCLUSO SU CONOCIMIENTO ES INSIGNIFICANTE COMPARADO CON...
EL DESCONOCIMIENTO DEFINITIVO

ESTÁN LLENOS DE EXALTACIÓN
TODOS LOS QUE ESTÁN AQUÍ REUNIDOS ...
NO,
MI PECHO ESTÁ...
¿POR QUÉ...?
PERO...
... REALMENTE VIGOROSO!
¡ES UN CAOS...

Y ASÍ, GRIFFITH...
SE DIRIGE HACIA LA VERDADERA FORMA DE GANISHKA
HABRÁ UN DESCANSO HASTA EL PRÓXIMO NÚMERO
¡HASTA EL PRÓXIMO CAPÍTULO! [BNF]

¡LA BATALLA LLEGA
AL PUNTO CULMI-NANTE!
最強ファンタジーコミック
ベルセルク
SAGA DEL HALCÓN MILENARIO
CAPÍTULO 302
VOLANDO A LO MÁS ALTO
三浦建太郎
MIURA KENTAROU
WITH STUDIO GAGA

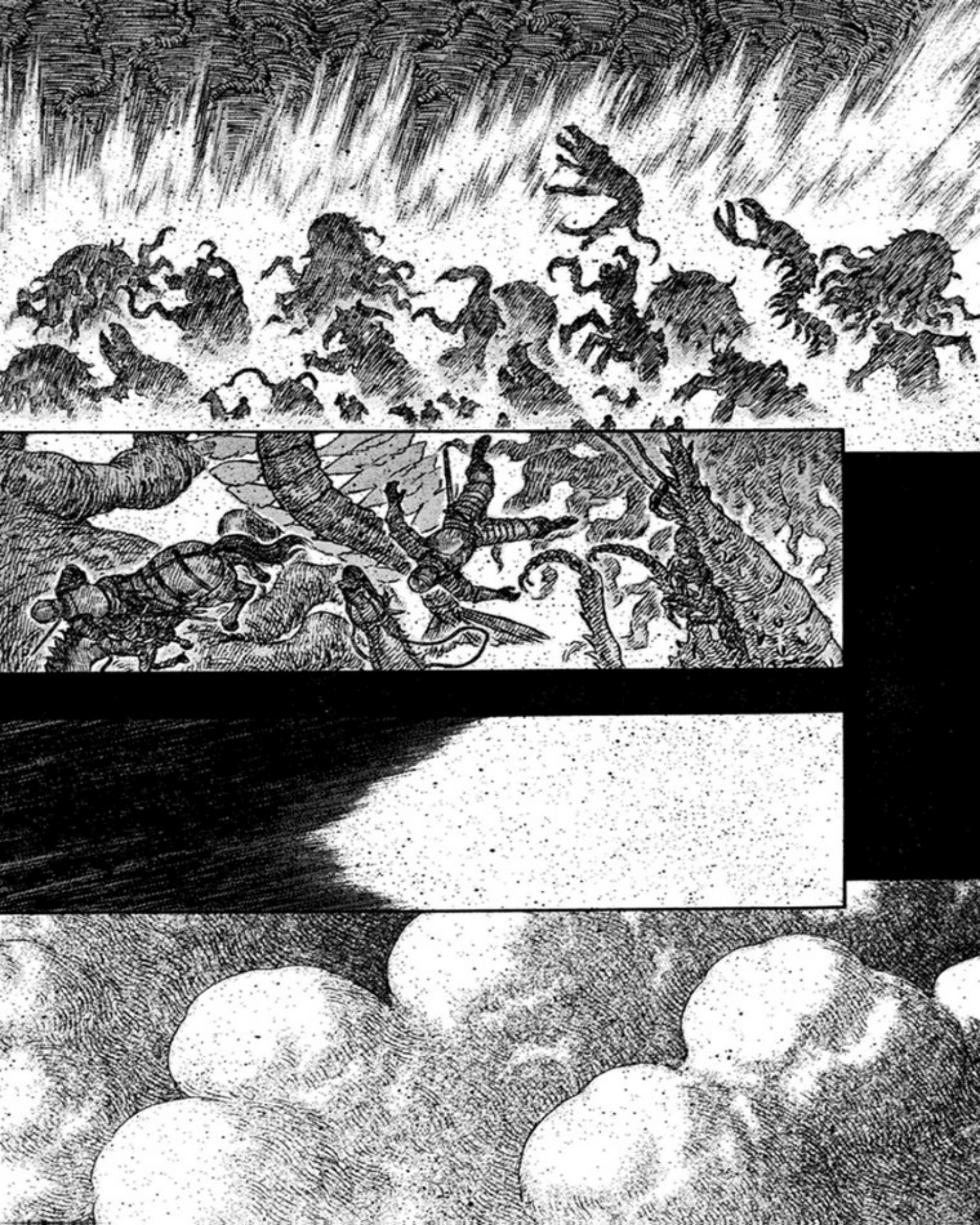

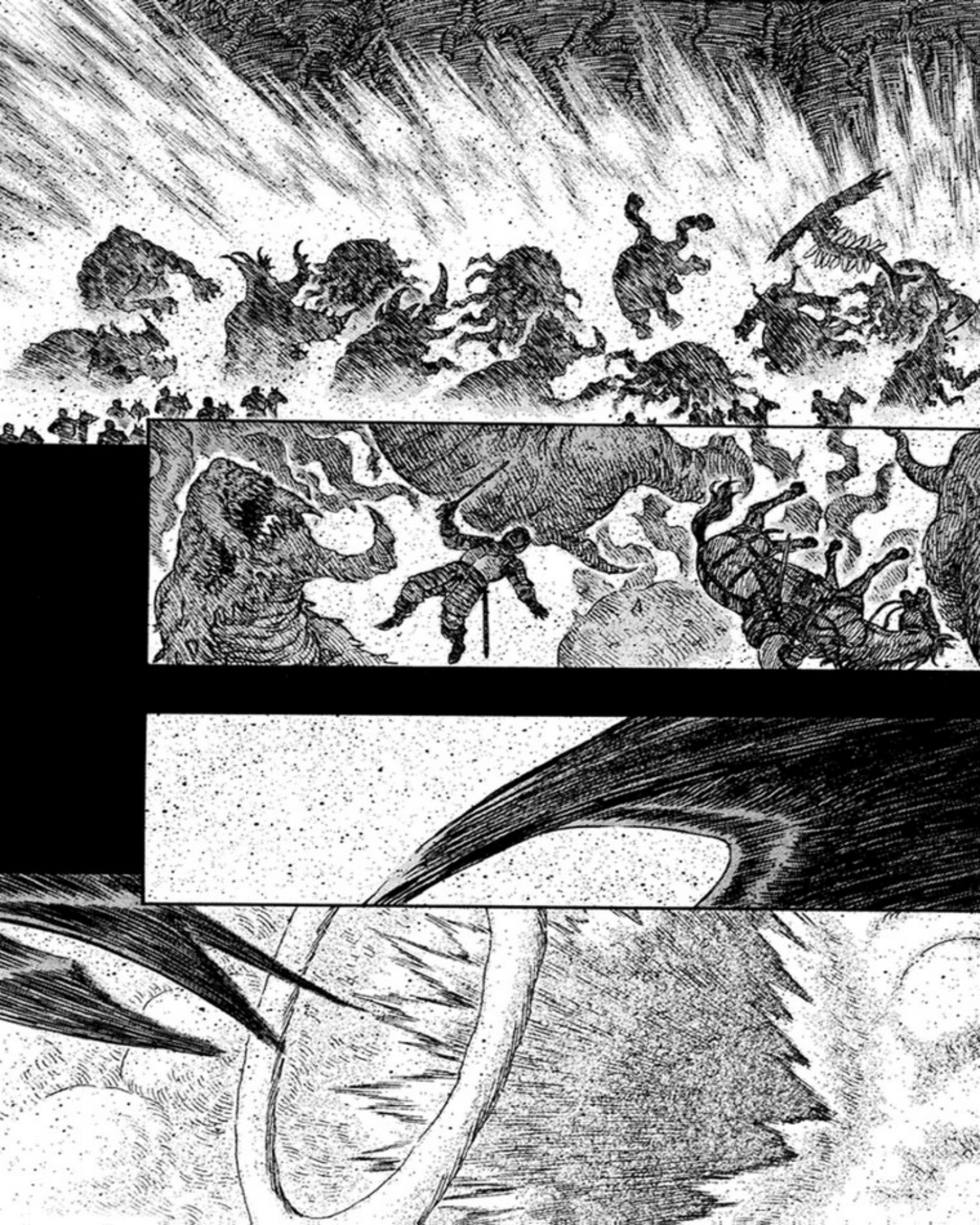

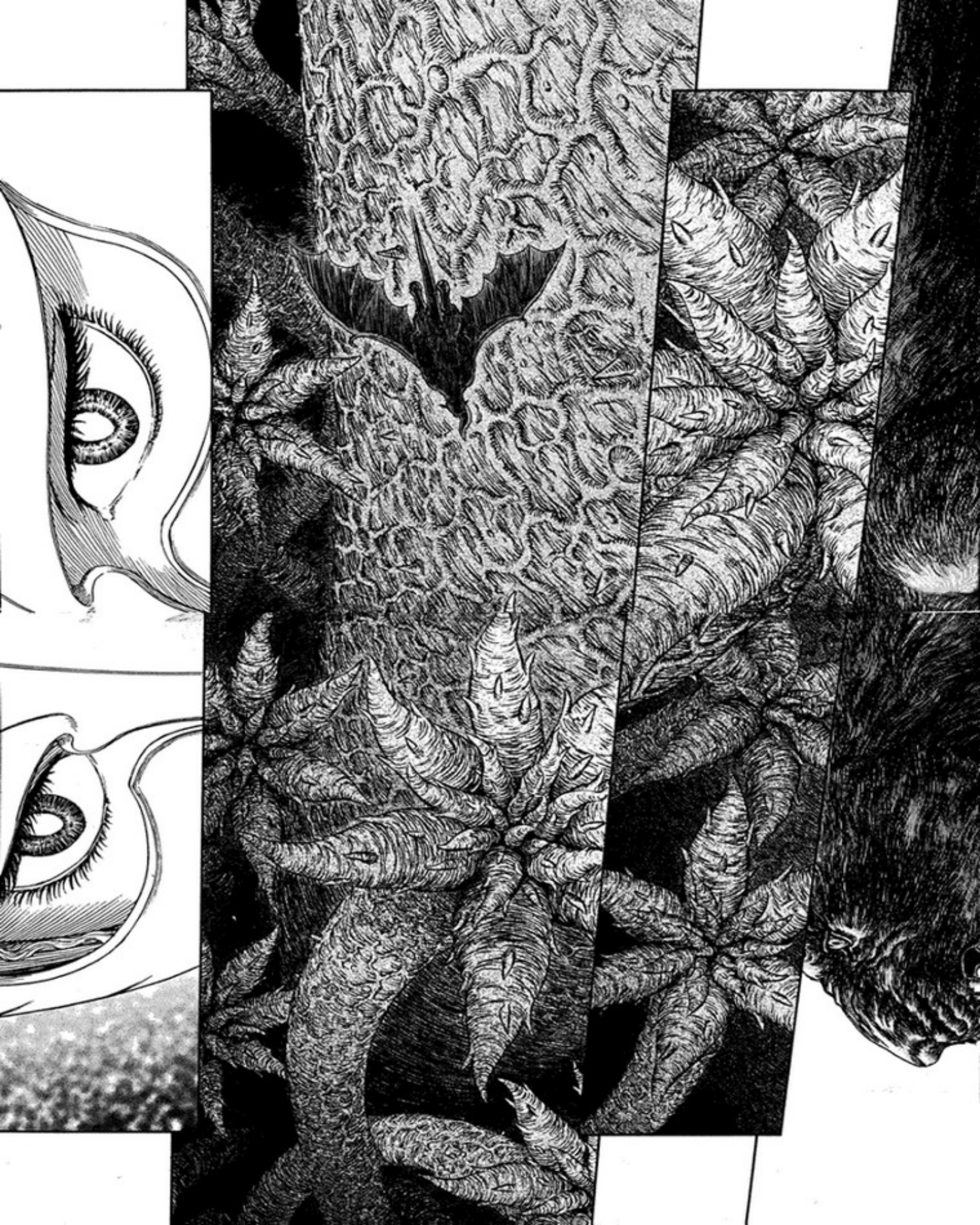

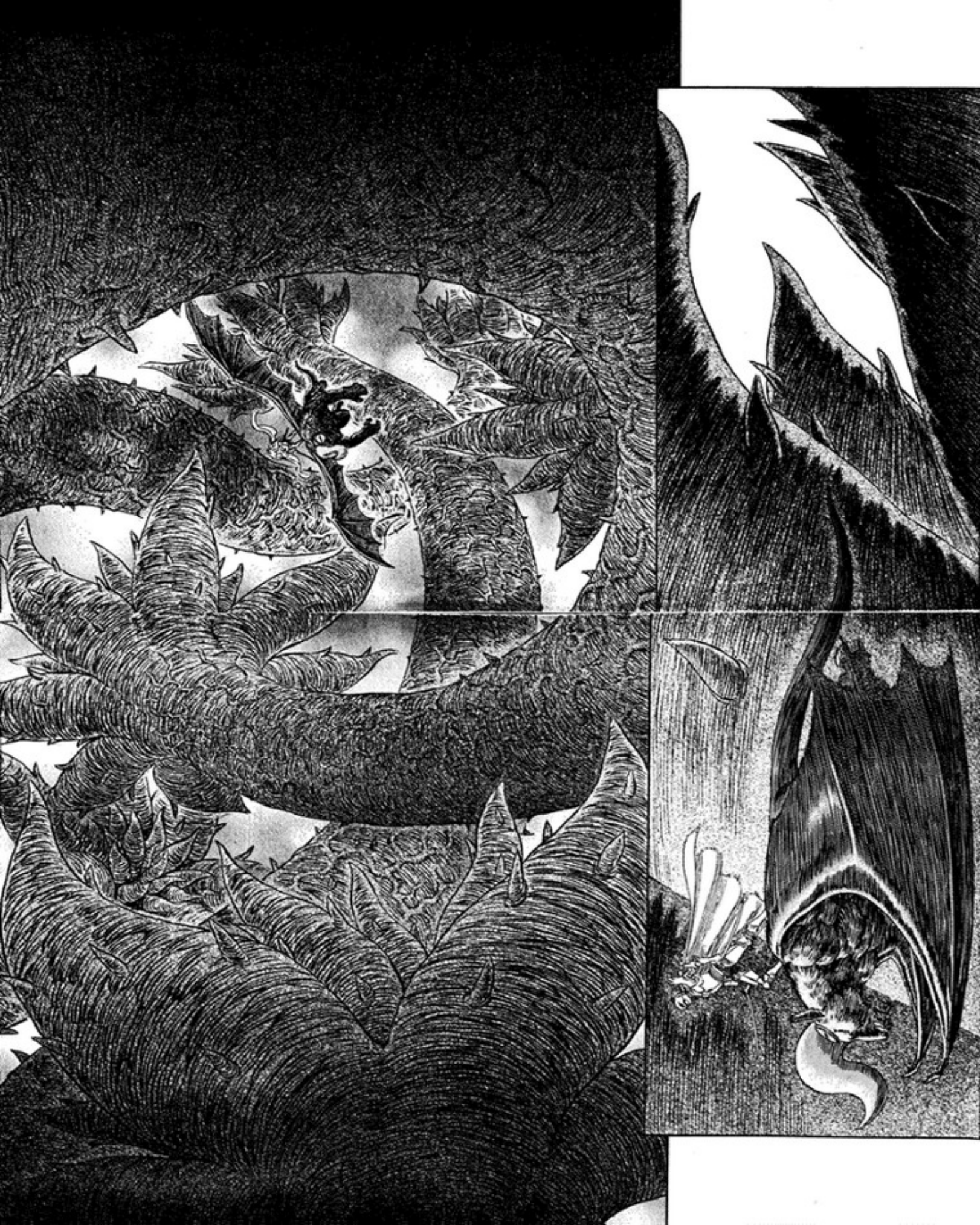

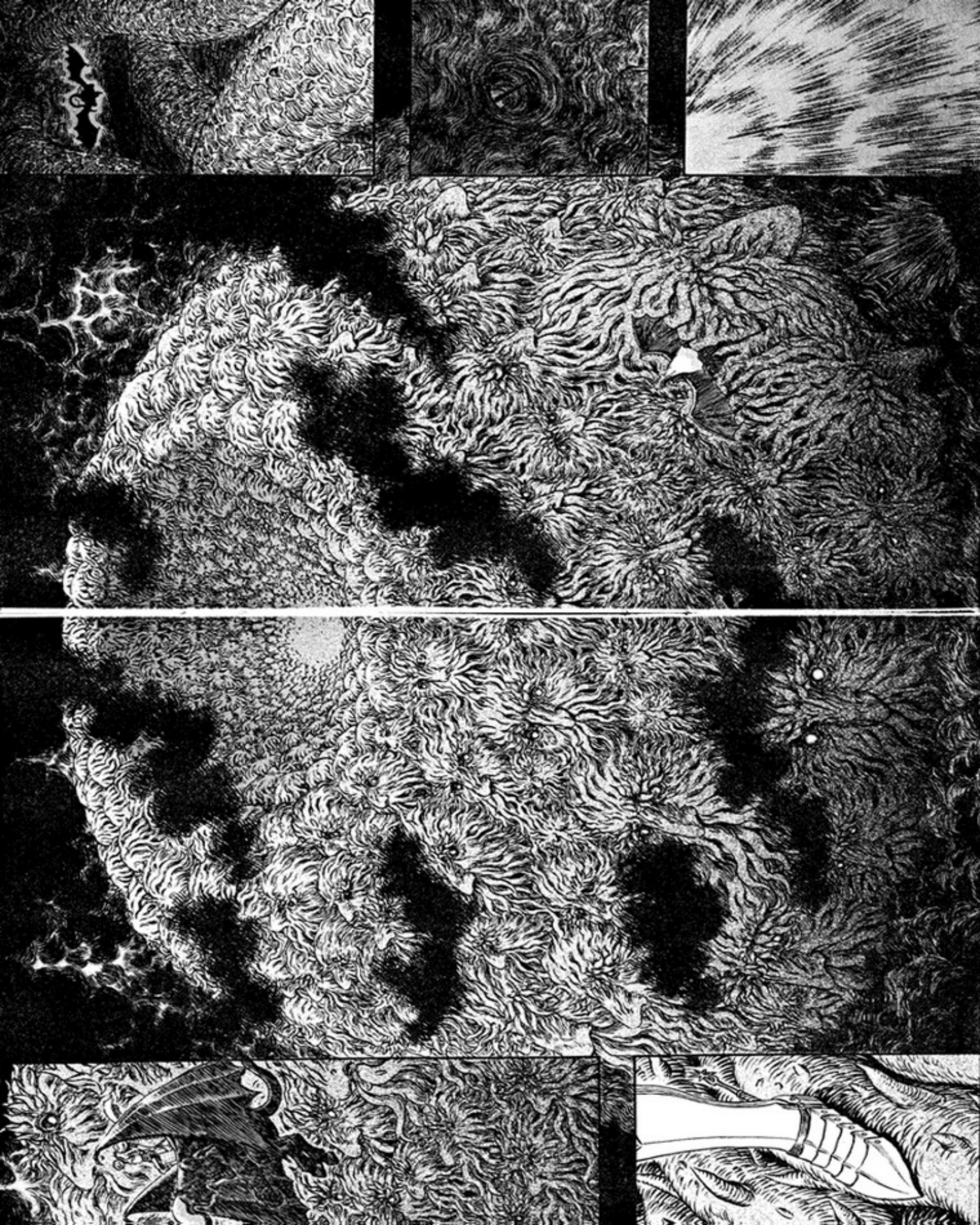

IH
GARI
HI...
GAR

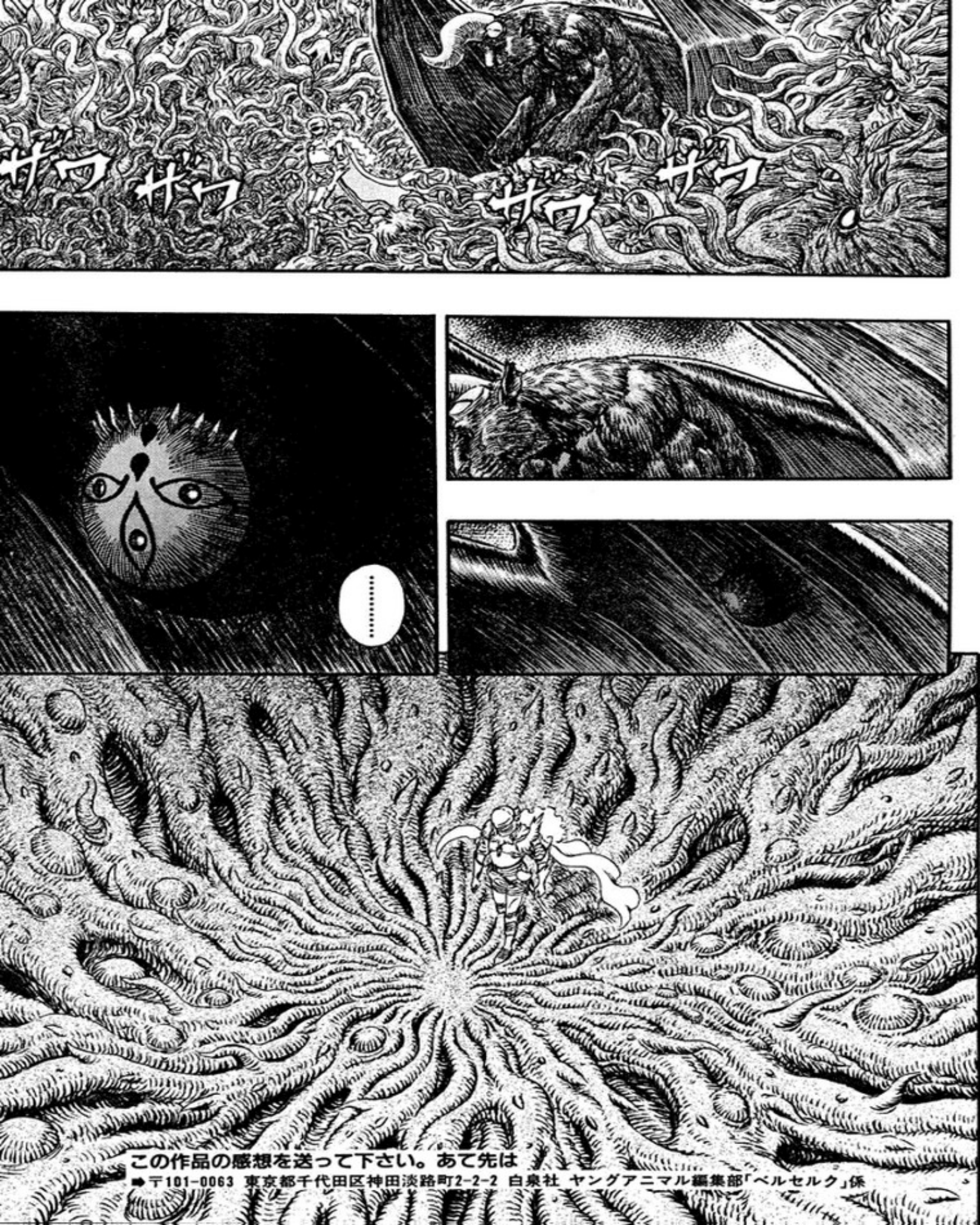

この作品の感想を送って下さい。あて先は
➡〒101-0063 東京都千代田区神田淡路町2-2-2 白泉社 ヤングアニマル編集部「ベルセルク」係

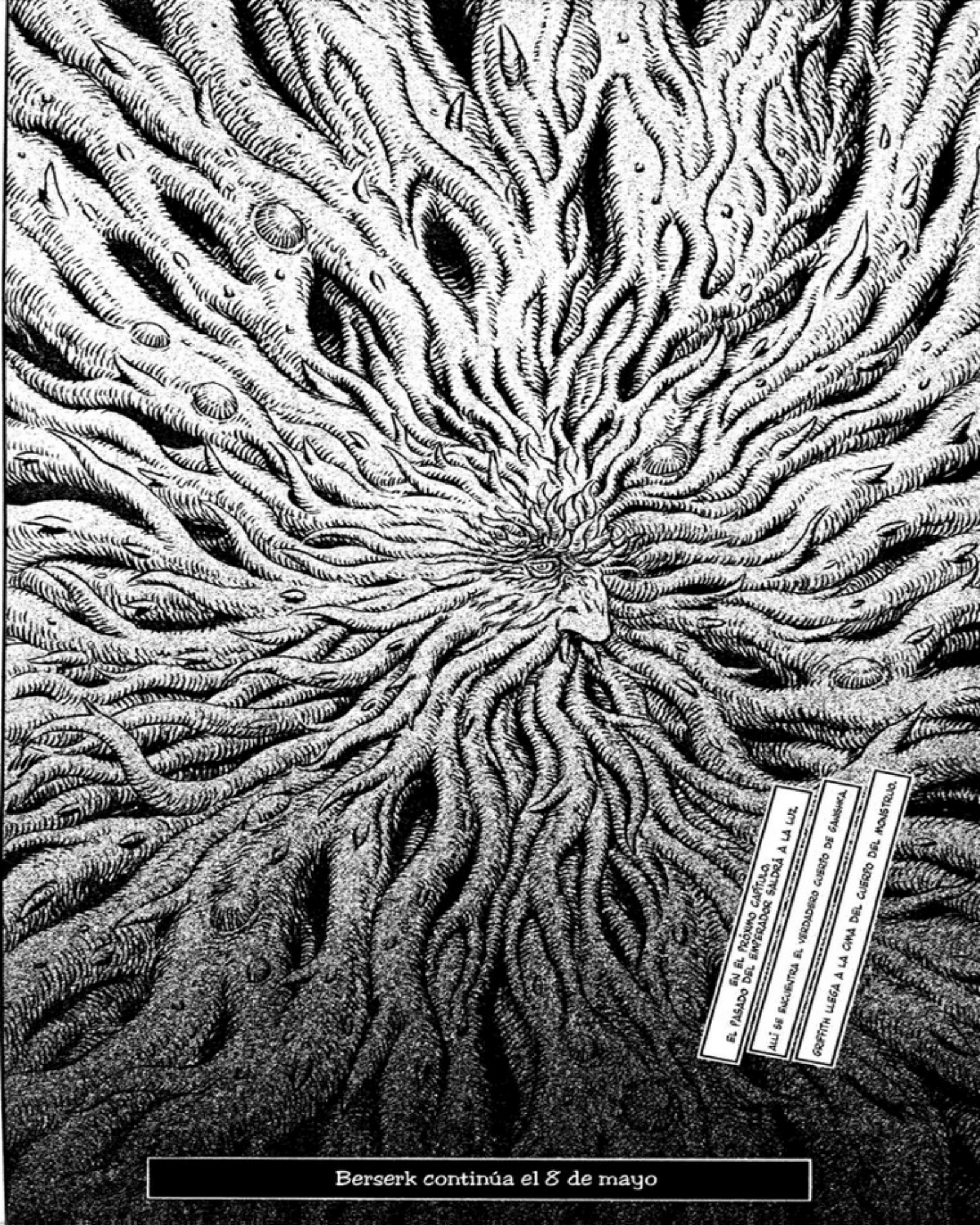

Berserk continúa el 8 de mayo

¡EL PASADO DE GANISHKA ES REVELADO!

ベルセルク

SAGA DEL HALCÓN MILENARIO
CAPÍTULO 302 - CONTRALUZ

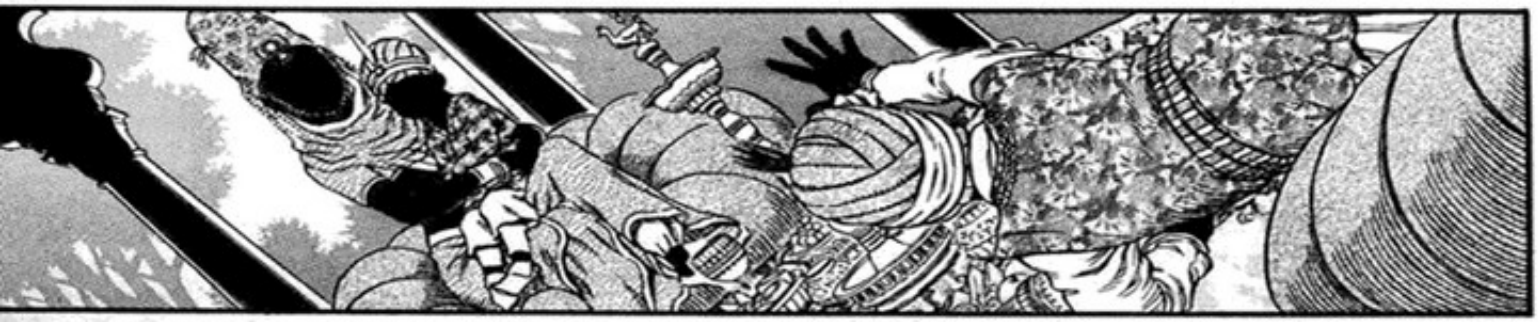

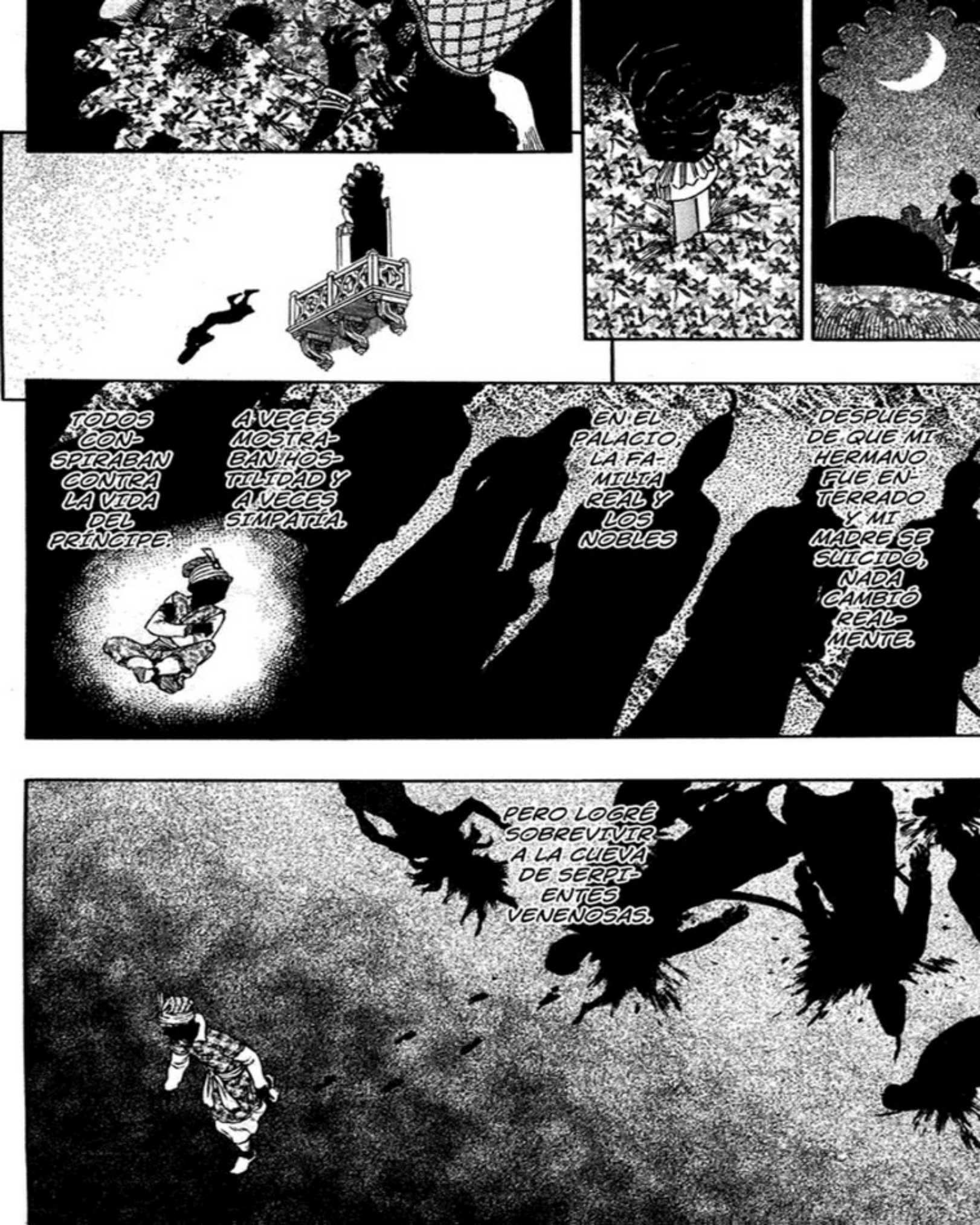
TODOS CONSPIRABAN CONTRA LA VIDA DEL PRÍNCIPE.
A VECES MOSTRABAN HOSTILIDAD Y A VECES SIMPATÍA.
EN EL PALACIO, LA FAMILIA REAL Y LOS NOBLES
DESPUÉS DE QUE MI HERMANO FUE ENTERRADO Y MI MADRE SE SUICIDÓ, NADA CAMBIÓ REALMENTE.
PERO LOGRÉ SOBREVIVIR A LA CUEVA DE SERPIENTES VENENOSAS.

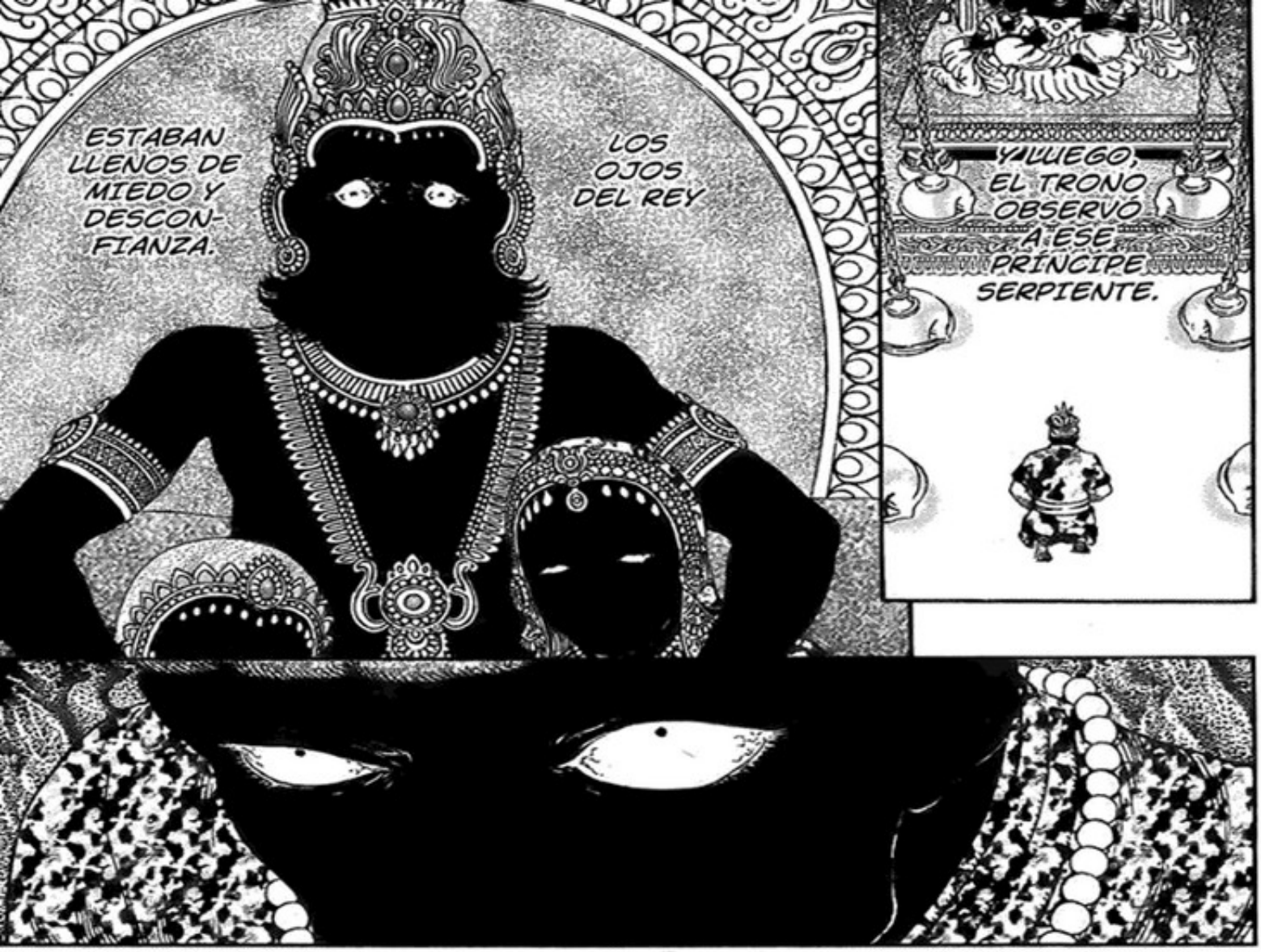
ESTABAN LLENOS DE MIEDO Y DESCONFIANZA.
LOS OJOS DEL REY
Y LUEGO, EL TRONO OBSERVÓ A ESE PRÍNCIPE SERPIENTE.

EL REY SE VOLVIÓ LOCO DE REPENTE, CAYÓ DE SU MONTURA Y MURIÓ.
EN EL CAMINO A UNA VISITA REAL,

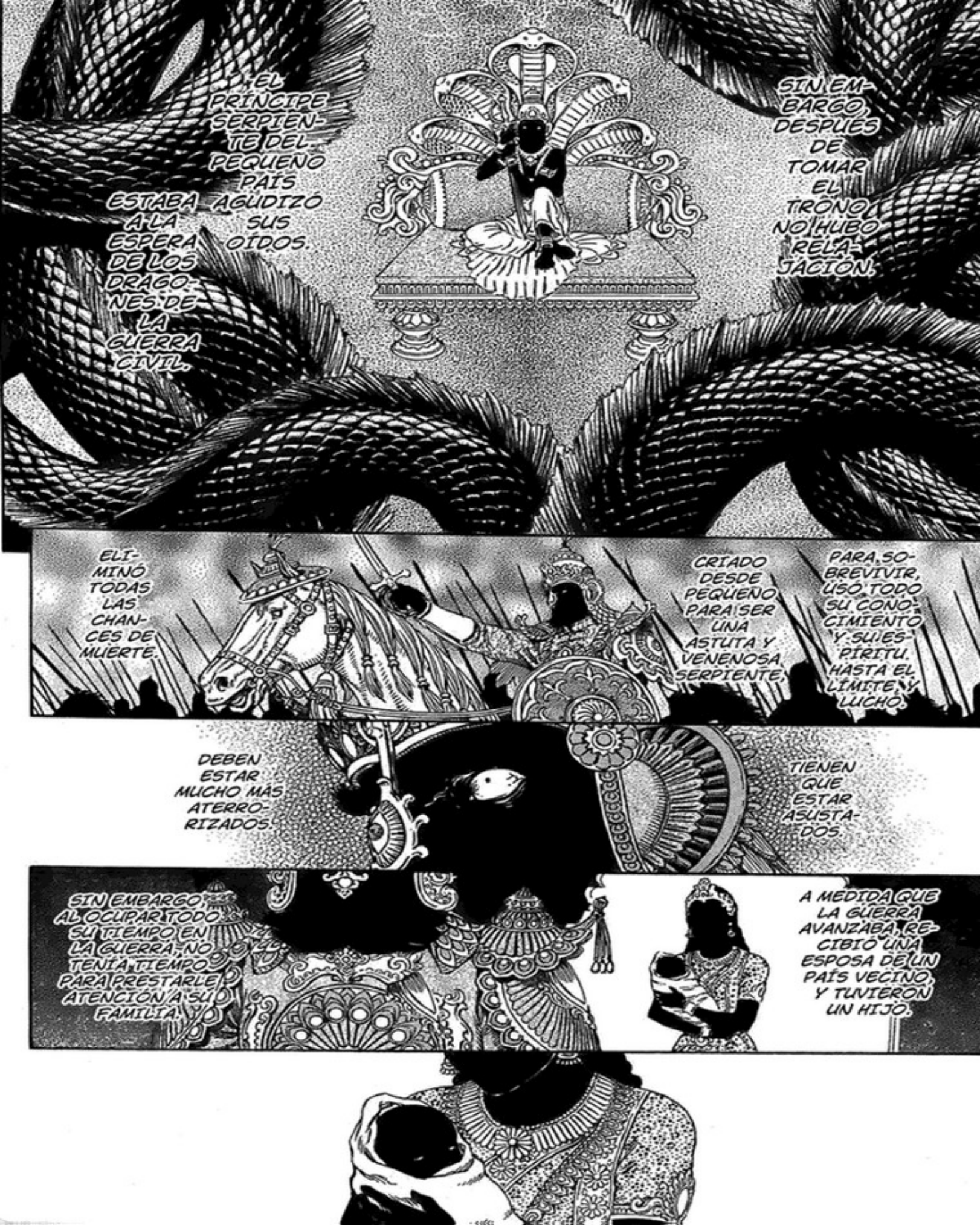
EL PRINCIPE SERPIENTE DEL PEQUEÑO PAIS ESTABA A LA ESPERA DE LOS DRAGONES DE LA GUERRA CIVIL.
AGUDIZÓ SUS OÍDOS.
SIN EMBARGO, DESPUES DE TOMAR EL TRONO NO HUBO RELAJACIÓN.
ELIMINÓ TODAS LAS CHANCES DE MUERTE.
CRIADO DESDE PEQUEÑO PARA SER UNA ASTUTA Y VENENOSA SERPIENTE,
PARA SOBREVIVIR, USÓ TODO SU CONOCIMIENTO Y SU ESPÍRITU. HASTA EL LÍMITE, Y LUCHÓ.
DEBEN ESTAR MUCHO MÁS ATERRORIZADOS.
TIENEN QUE ESTAR ASUSTADOS.
SIN EMBARGO, AL OCUPAR TODO SU TIEMPO EN LA GUERRA, NO TENÍA TIEMPO PARA PRESTARLE ATENCIÓN A SU FAMILIA.
A MEDIDA QUE LA GUERRA AVANZABA, RECIBIÓ UNA ESPOSA DE UN PAÍS VECINO, Y TUVIERON UN HIJO.

ERA ALGO QUE TEMÍA.
NO... LA EXISTENCIA DE MADRE E HIJO
ANTES DE QUE LO SUPIERA, SU AMBICIÓN ERA CONTROLAR EL MUNDO. NO IMPORTABA CUANTA SANGRE SE DERRAMARA, EL TAMBIÉN ESTABA CUBIERTO POR ESE MIEDO PERMANENTE.
YENDO DE BATALLA EN BATALLA, LOS DÍAS Y MESES APILADOS UNO SOBRE EL OTRO, Y EN OTRO PAÍS APARECIÓ UN DRAGÓN SIN IGUAL.
EN EL FESTÍN...
CUANDO VOLVIÓ A CASA DESPUÉS DE MUCHOS AÑOS,

この作品の感想を送って下さい。あて先は
➡〒101-0063 東京都千代田区神田淡路町2-2-2 白泉社 ヤングアニマル編集部「ベルセルク」係

ESA PIEDRA ERA TRAIDA
UN SADDU DESCONOCIDO EN UN CAMINO.
FUE UN REGALO QUE ME DIO

DENTRO DE LA OSCURIDAD NADA PUEDE SER VISTO.

ASUS-TADO.

AMENA-ZADO.

RETOR-CIÉNDOSE, ARRAS-TRÁNDOSE.

IGNORACIA ...

QUE ES

VIDA ...

LA VIDA ...

Y EL MUNDO SON...

OSCU-RIDAD.

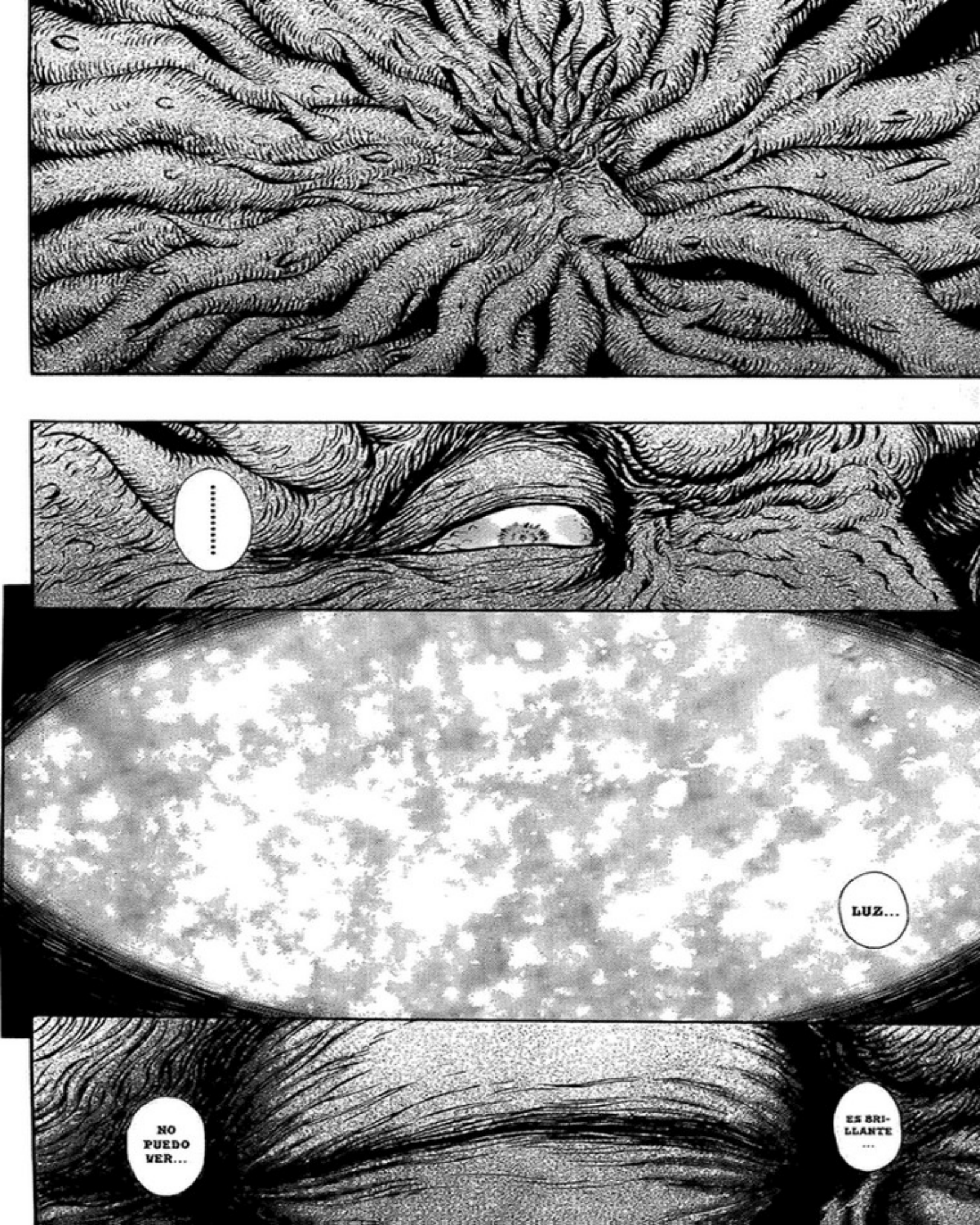
.....
LUZ...
NO PUEDO VER...
ES BRILLANTE ...

ES TIBIA ...

PERO ...

NO PUEDO SENTIRLA.

ME QUEMARÉ.

PUEDES VERLA.

...!

ESTÁN DENTRO DE LA MÁS PROFUNDA OSCURIDAD.

PORQUE LOS QUE PORTAN LA LUZ

Y
EN LA OSCURIDAD
PUEDE DESCUBRIRSE LA VERDADERA LUZ.
LA LUZ...
ME ESTÁ ENVOL-VIENDO ...

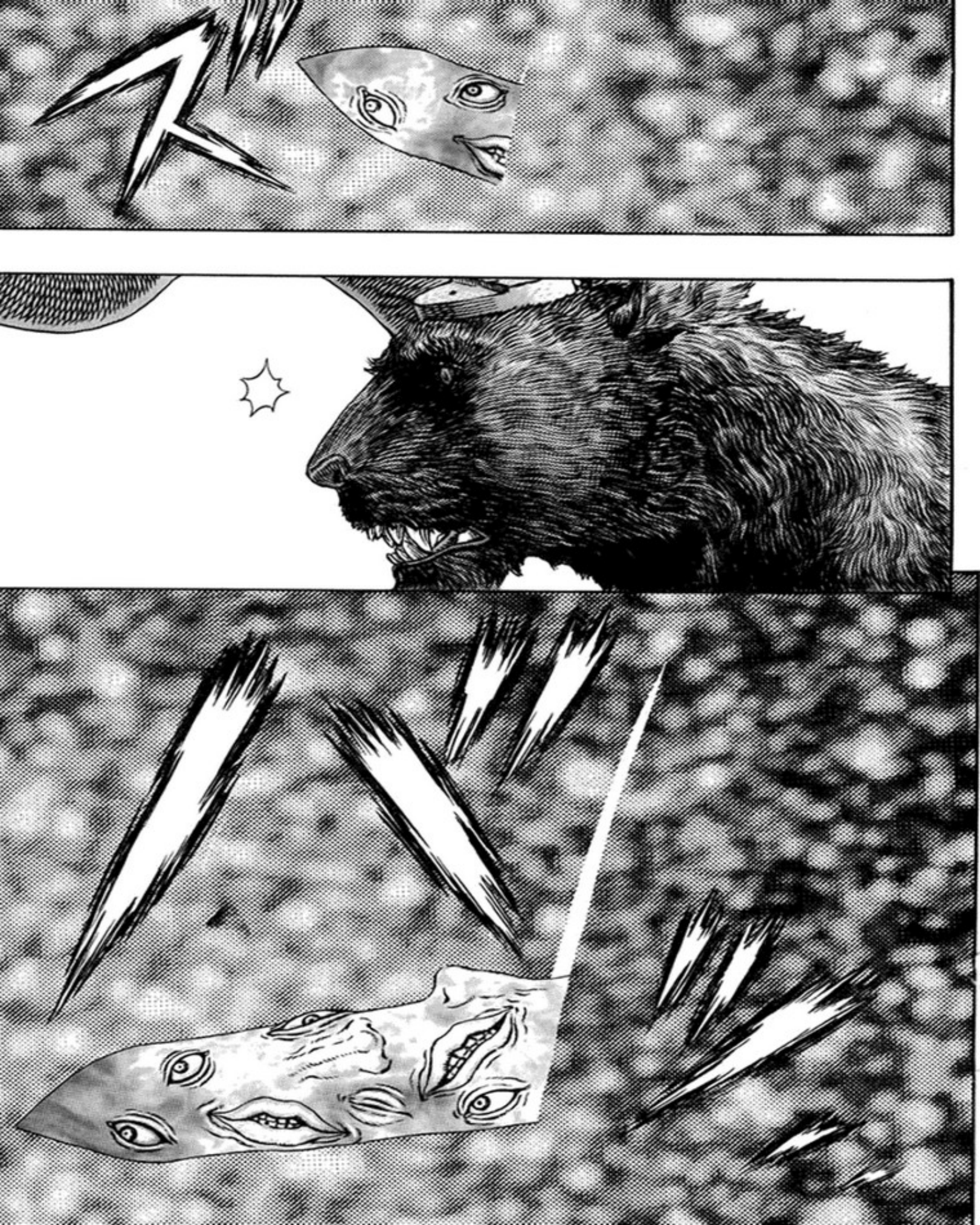

BERSERK CONTINÚA EL 22 DE MAYO

ベルセルク
SAGA DEL HALCÓN MILENARIO
CAPÍTULO 304 - FISURA
¡UNA OPORTUNIDAD ÚNICA! ¡UN ATAQUE DECISIVO!
三浦建太郎
MIURA KENTAROU
WITH STUDIO GAGA

ドガ
TE ESTABA ESPERANDO.

EL CABALLERO DE LA CALAVERA.
EL QUE SIEMPRE HA ATACADO LA MANO DE DIOS EN LA CONFLUENCIA DE LOS TIEMPOS.

.....
¿DISTORSIONASTE EL ESPACIO, VERDAD?
ESTE GRAN GOLPE DE ESPADA
HA HECHO BROTAR AL FRUTO DE LA CAUSALIDAD.

Y ESE GRAN ATAQUE LLEGÓ A LA PARTE MÁS PROFUNDA DEL MUNDO ESPIRITUAL.
ÉL TRANS-MUTÓ DOS VECES
ESTO HA CAUSADO
QUE LA PUERTA SE ABRA.

ゴ
ゴ
ゴ
ゴ
ゴ

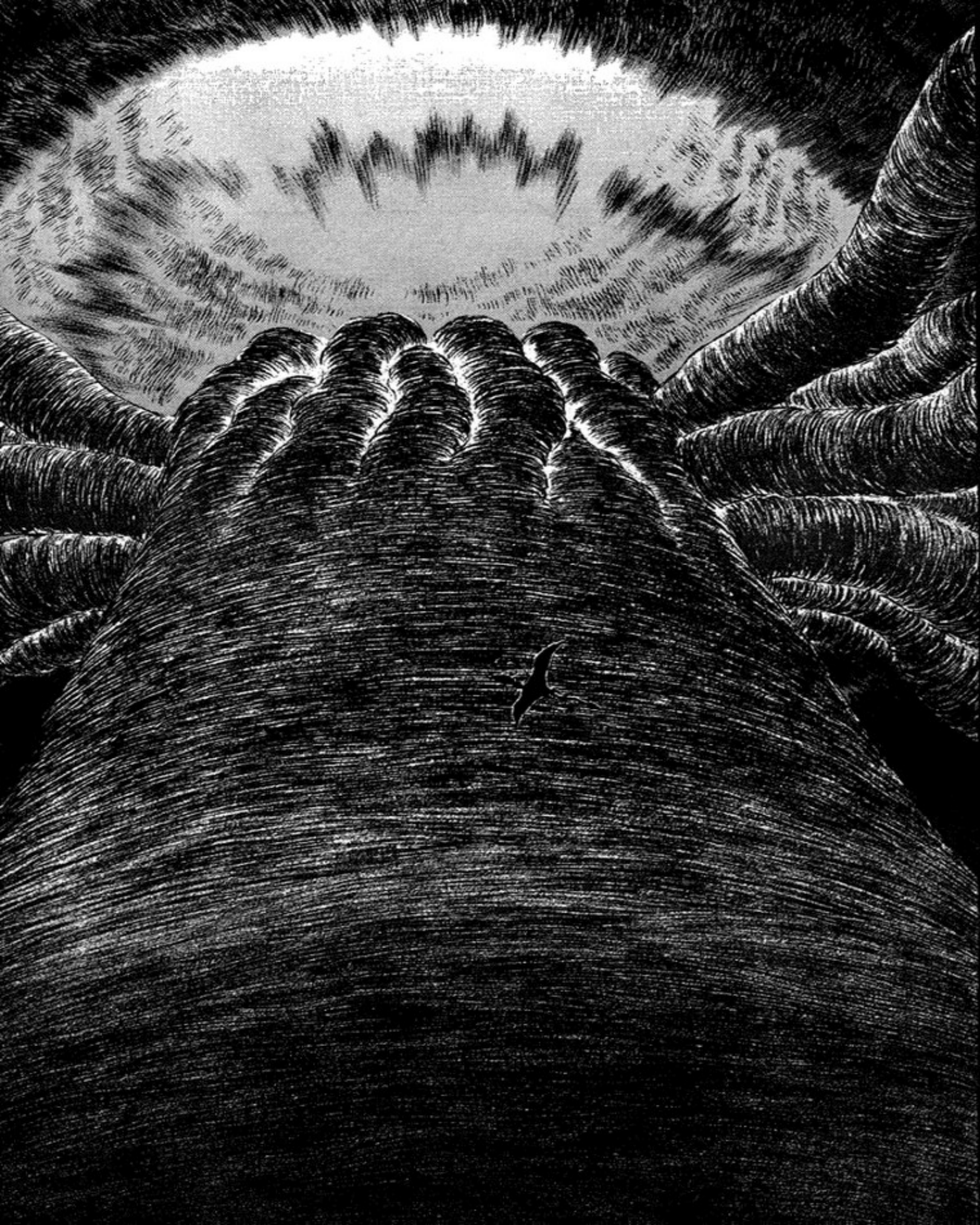

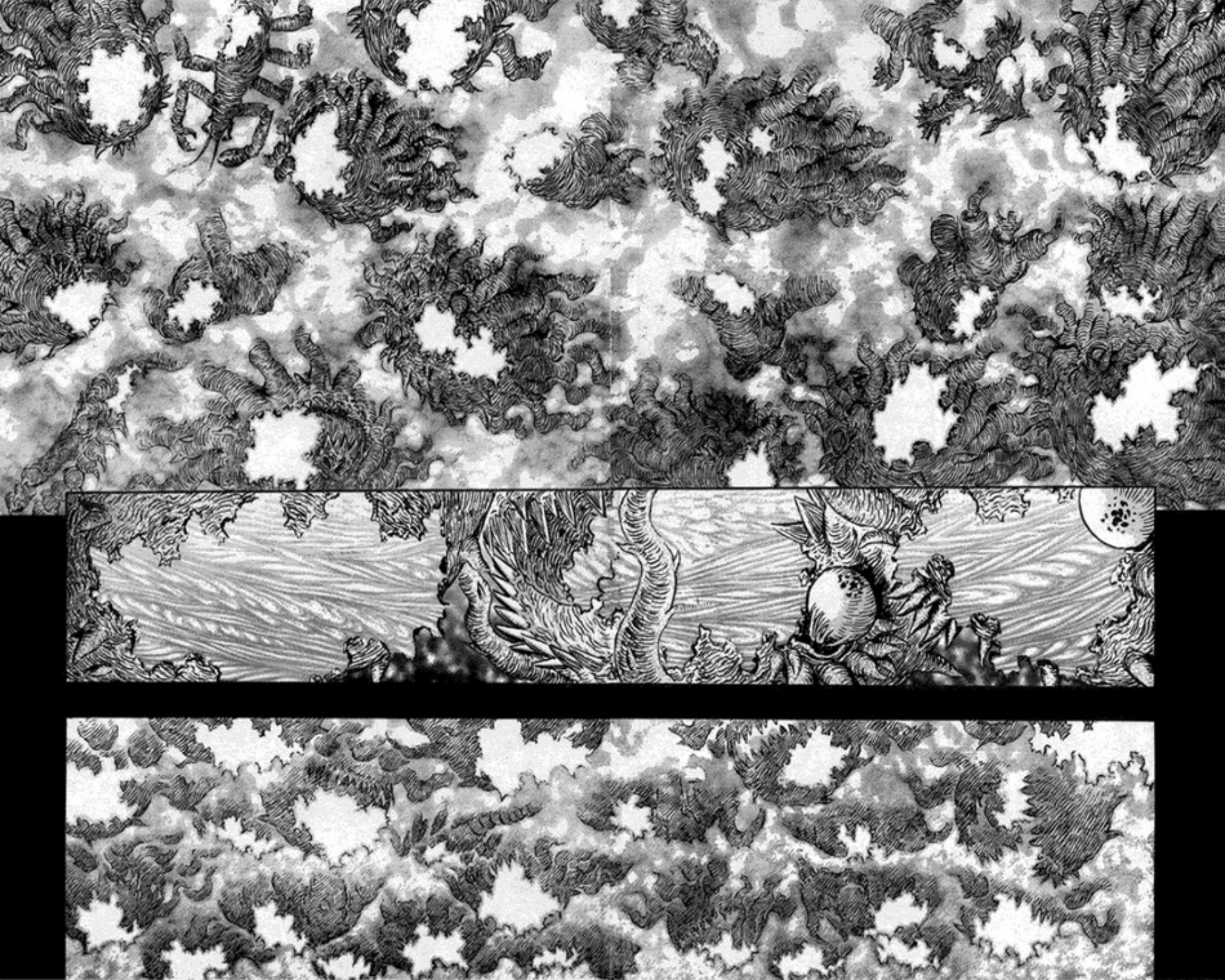

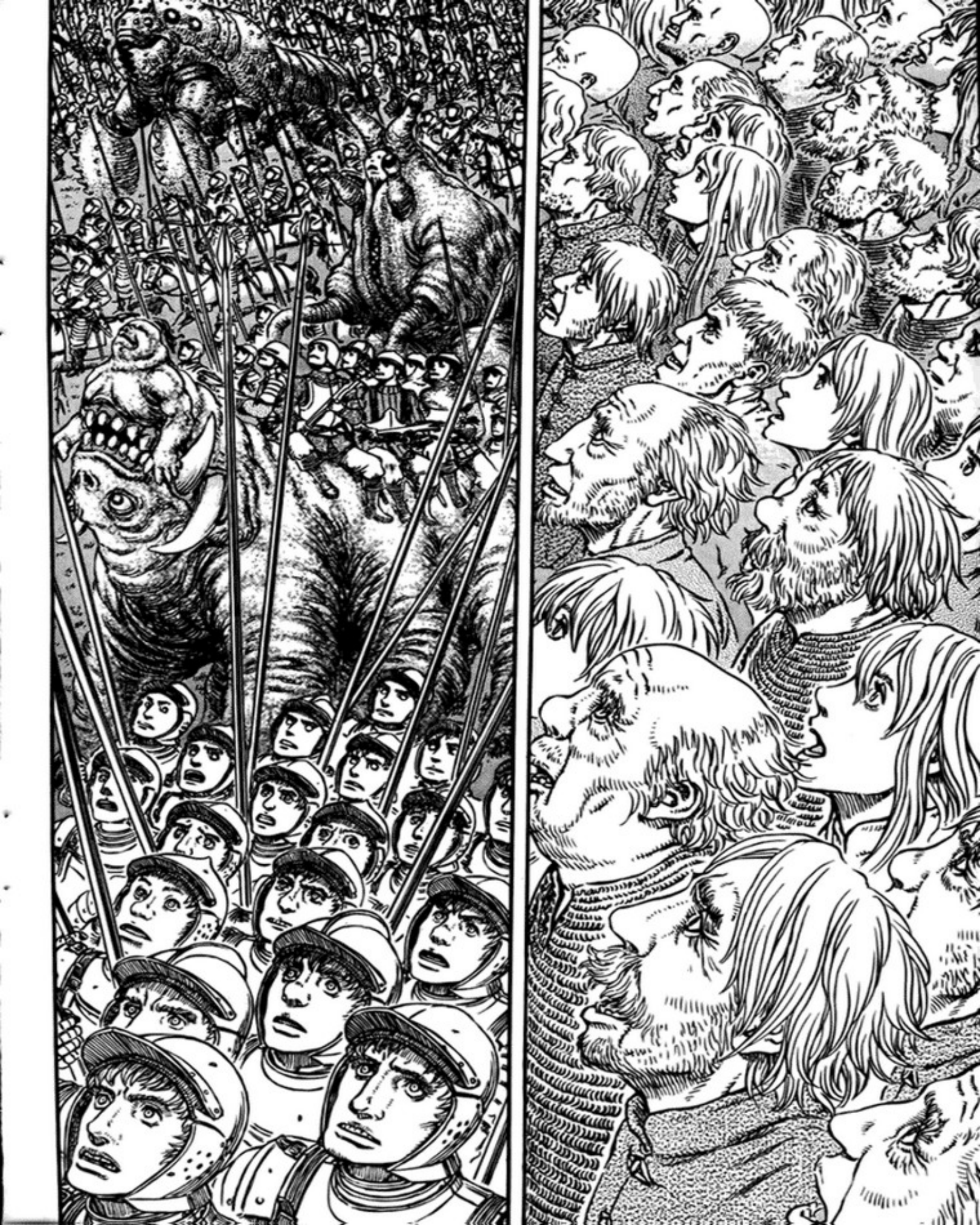

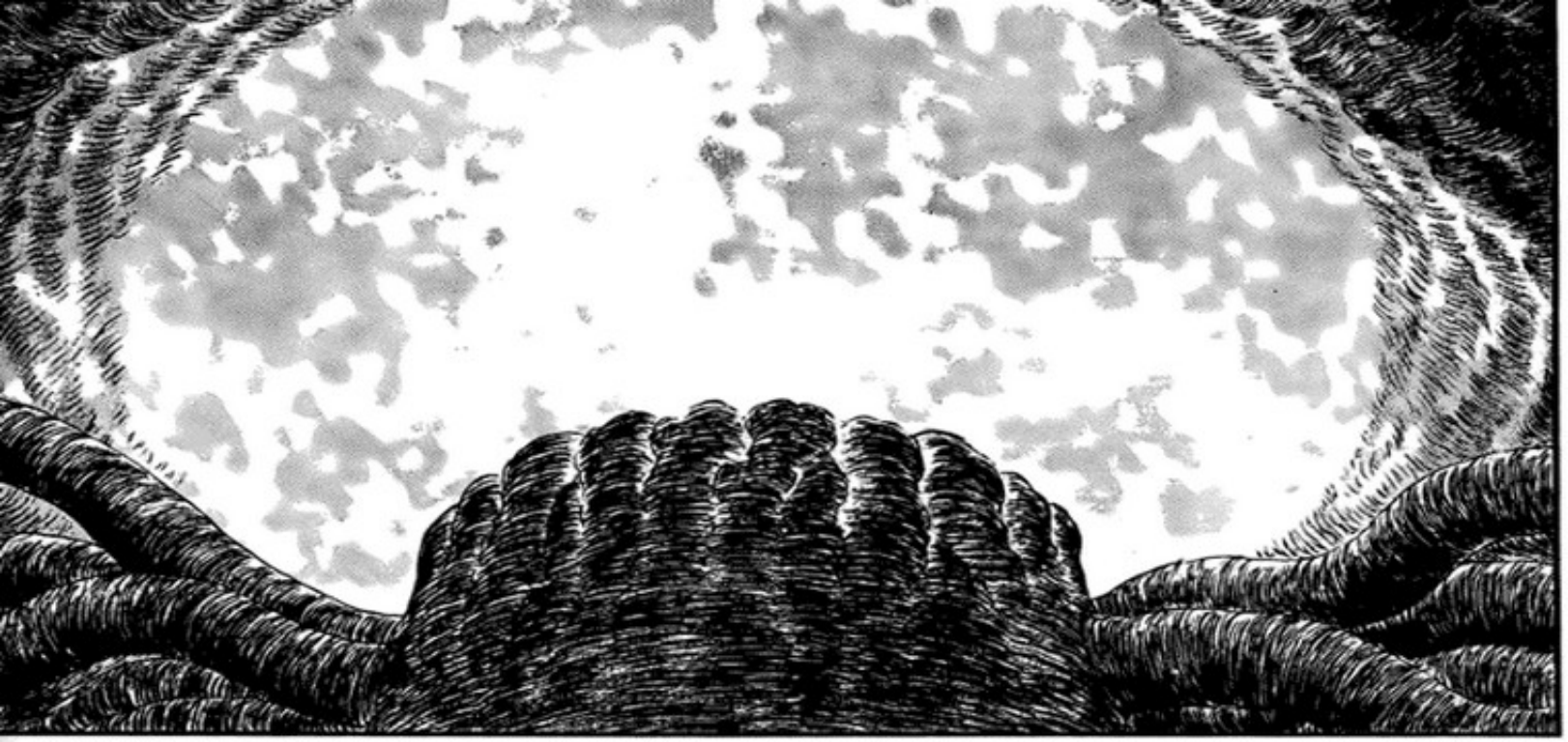

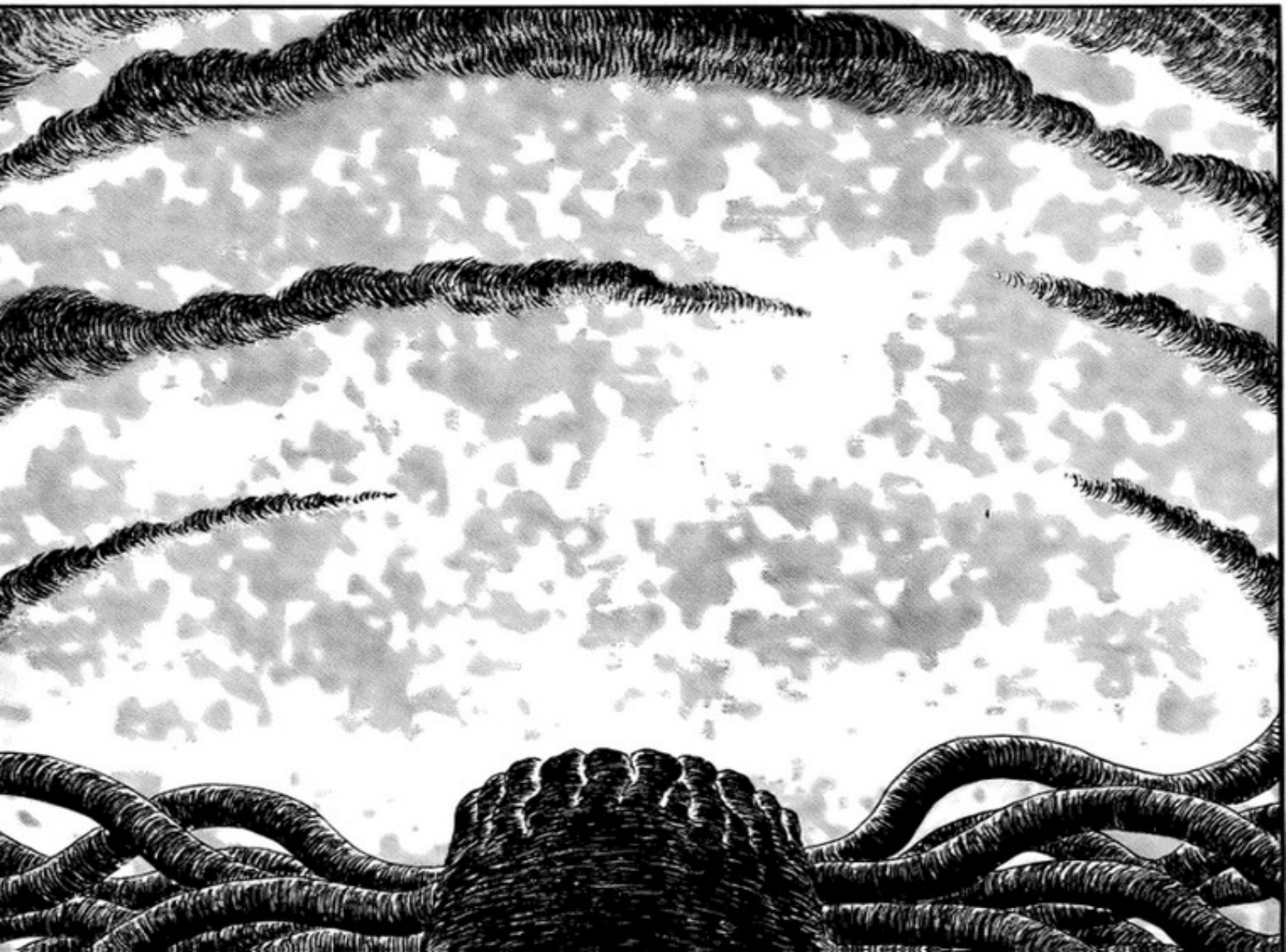

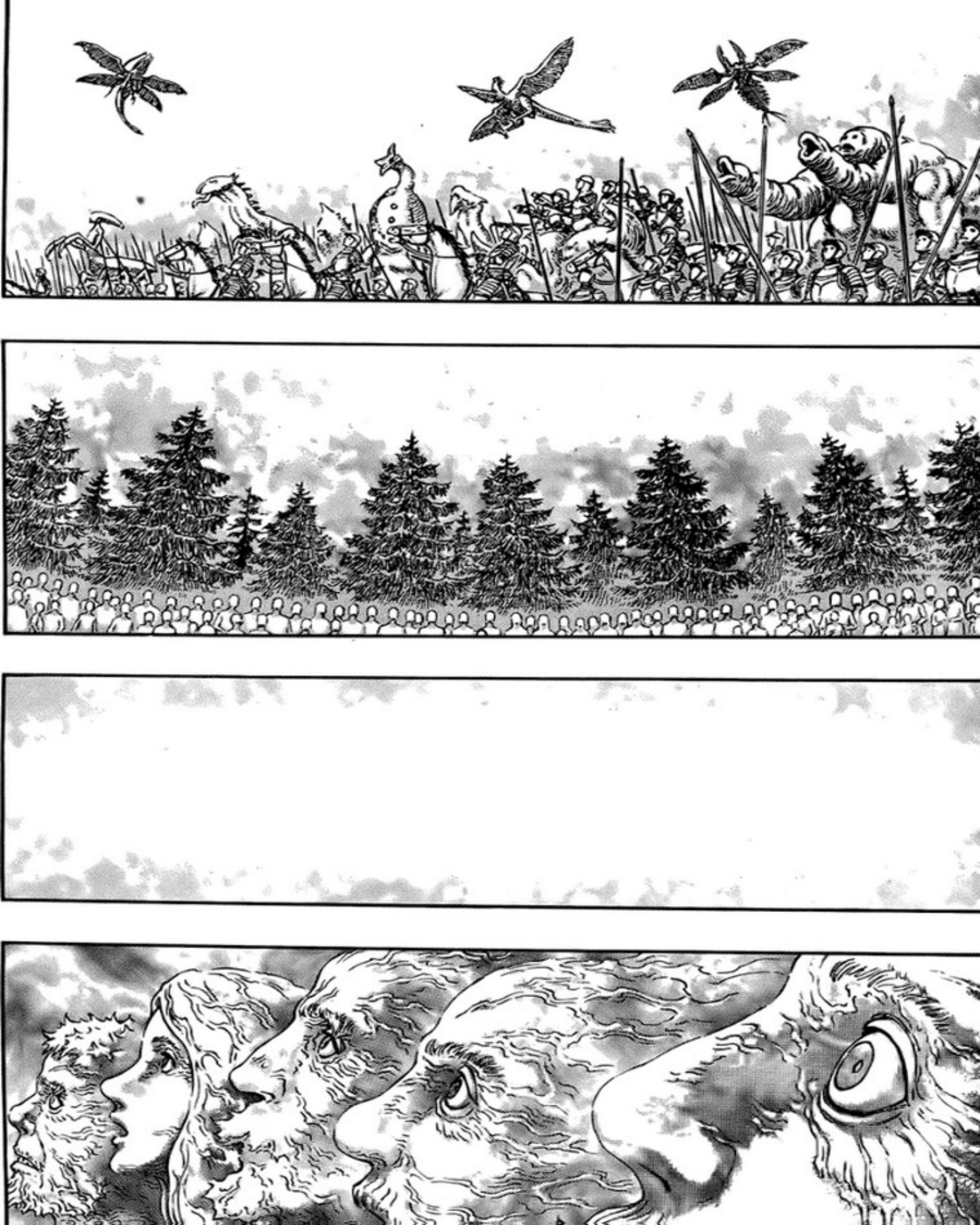

¡GANISHKA SE CONVIERTE EN LA LUZ QUE TANTO ANSIABA! ¡ESA LUZ ENVUELVE AL MUNDO... Y DA ORIGEN A UNO NUEVO!

BERSERK CONTINÚA EL 12 DE JUNIO

この作品の感想を送って下さい。あて先は
〒101-0063 東京都千代田区神田淡路町2-2-2 白泉社 ヤングアニマル編集部「ベルセルク」係

最強ファンタジーコミック

ベルセルク

SAGA DEL HALCÓN MILENARIO
CAPÍTULO 305 - EL COMIENZO

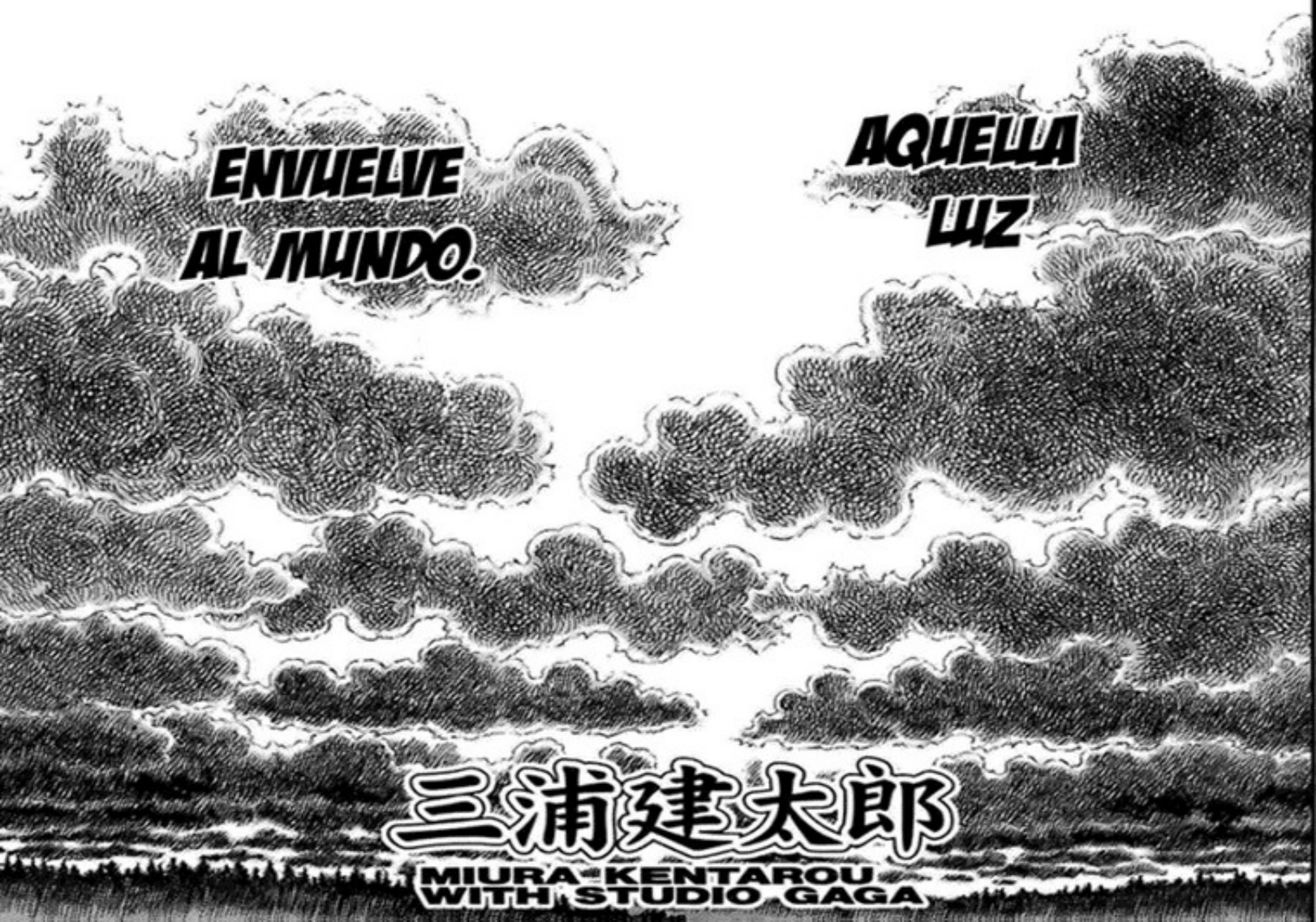

三浦建太郎

MIURA-KENTAROU
WITH STUDIO GAGA

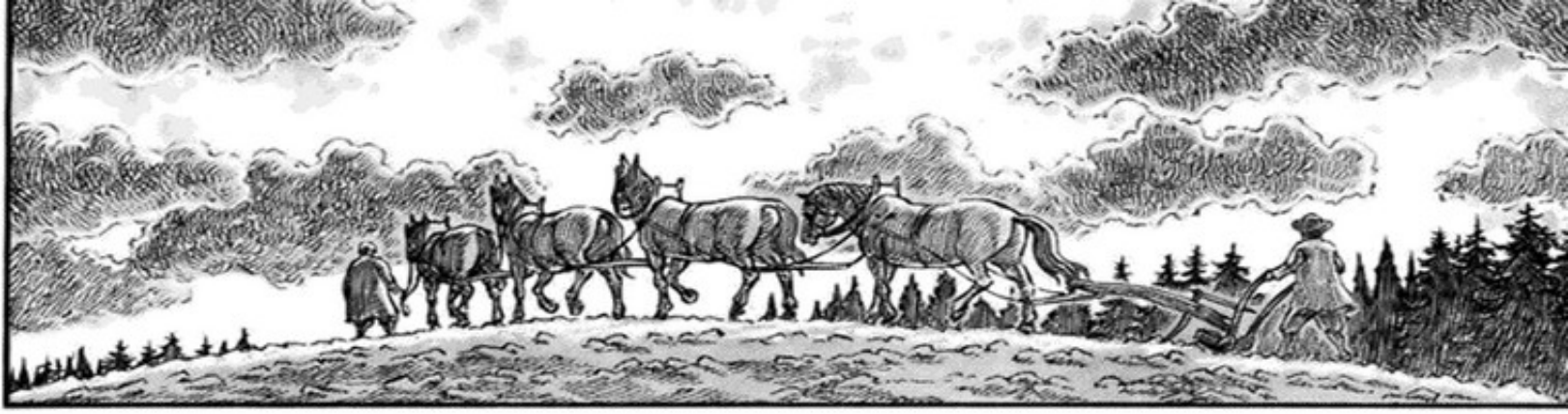

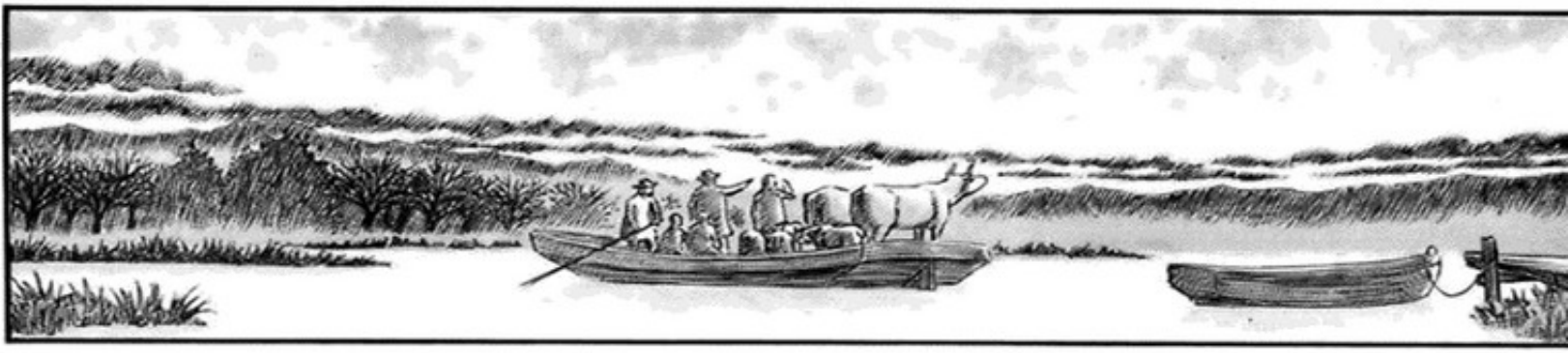

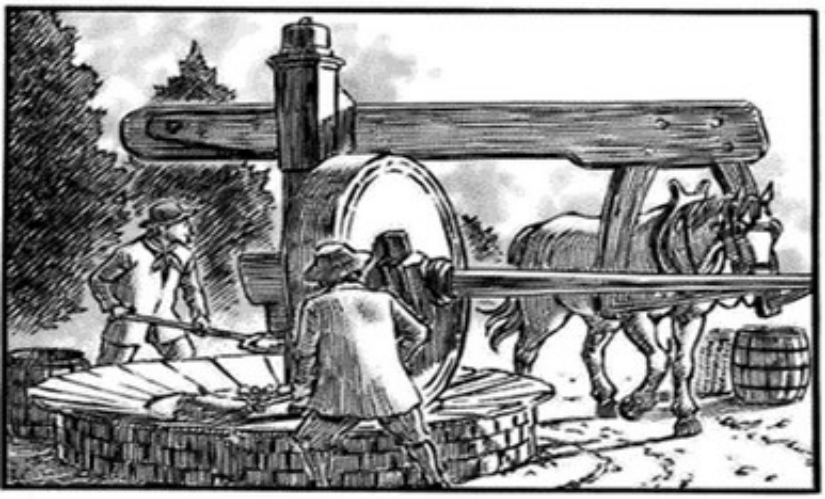

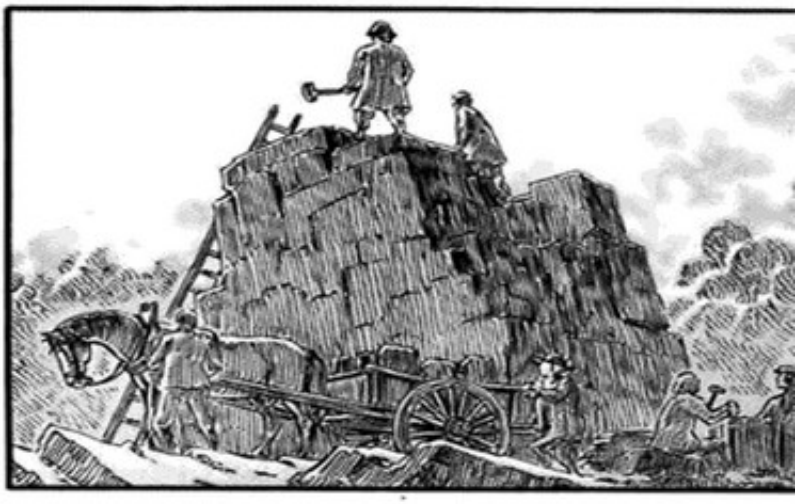

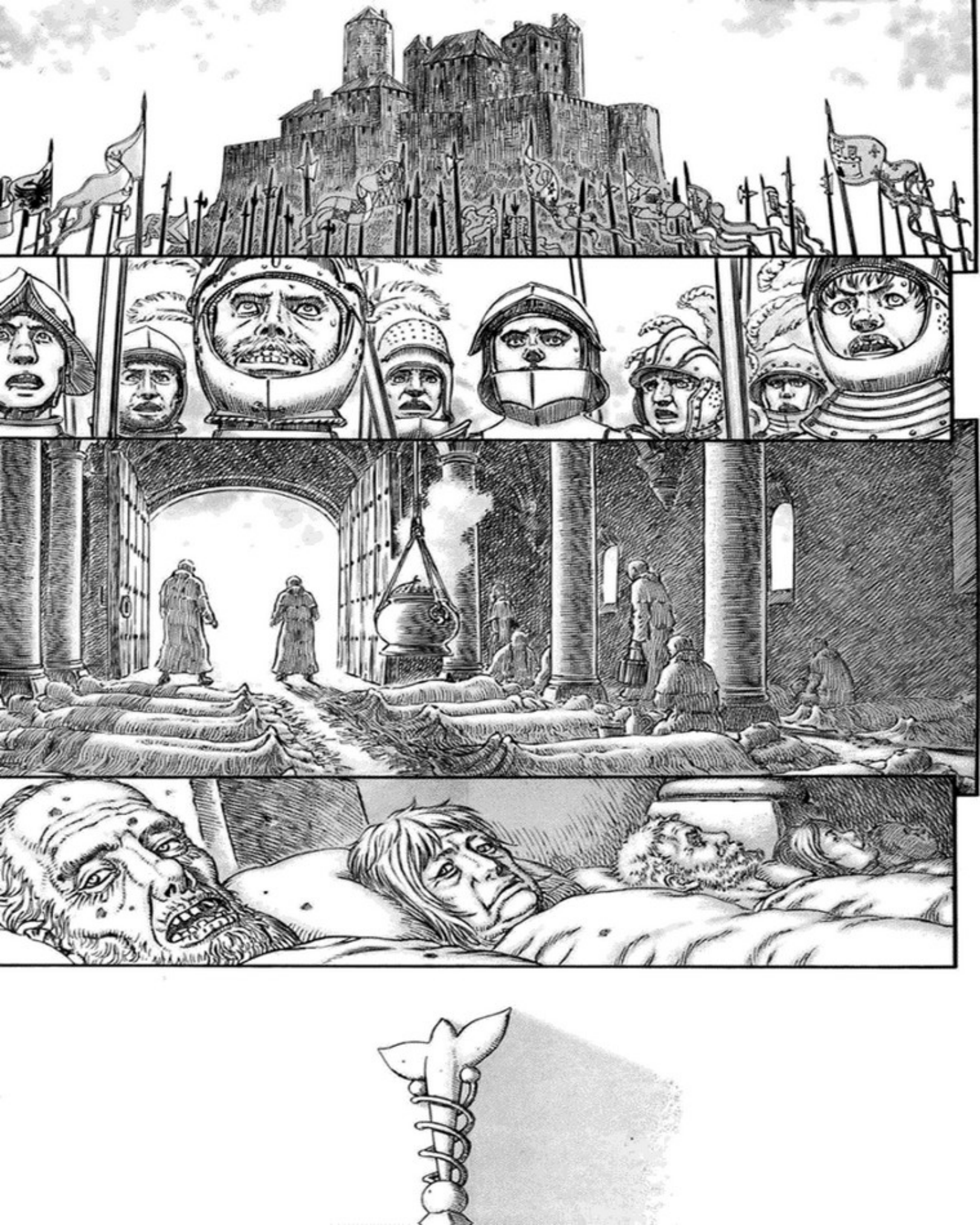

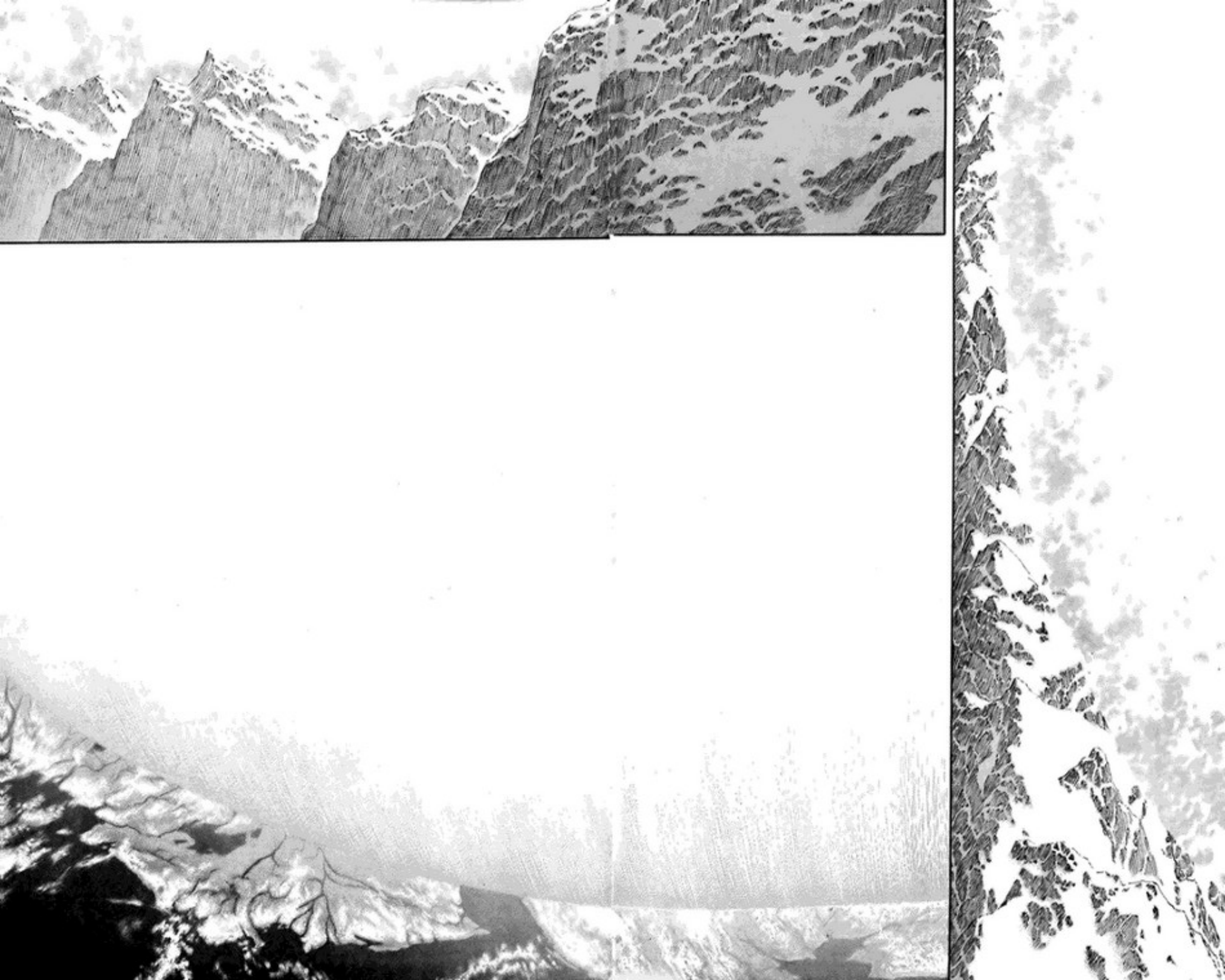

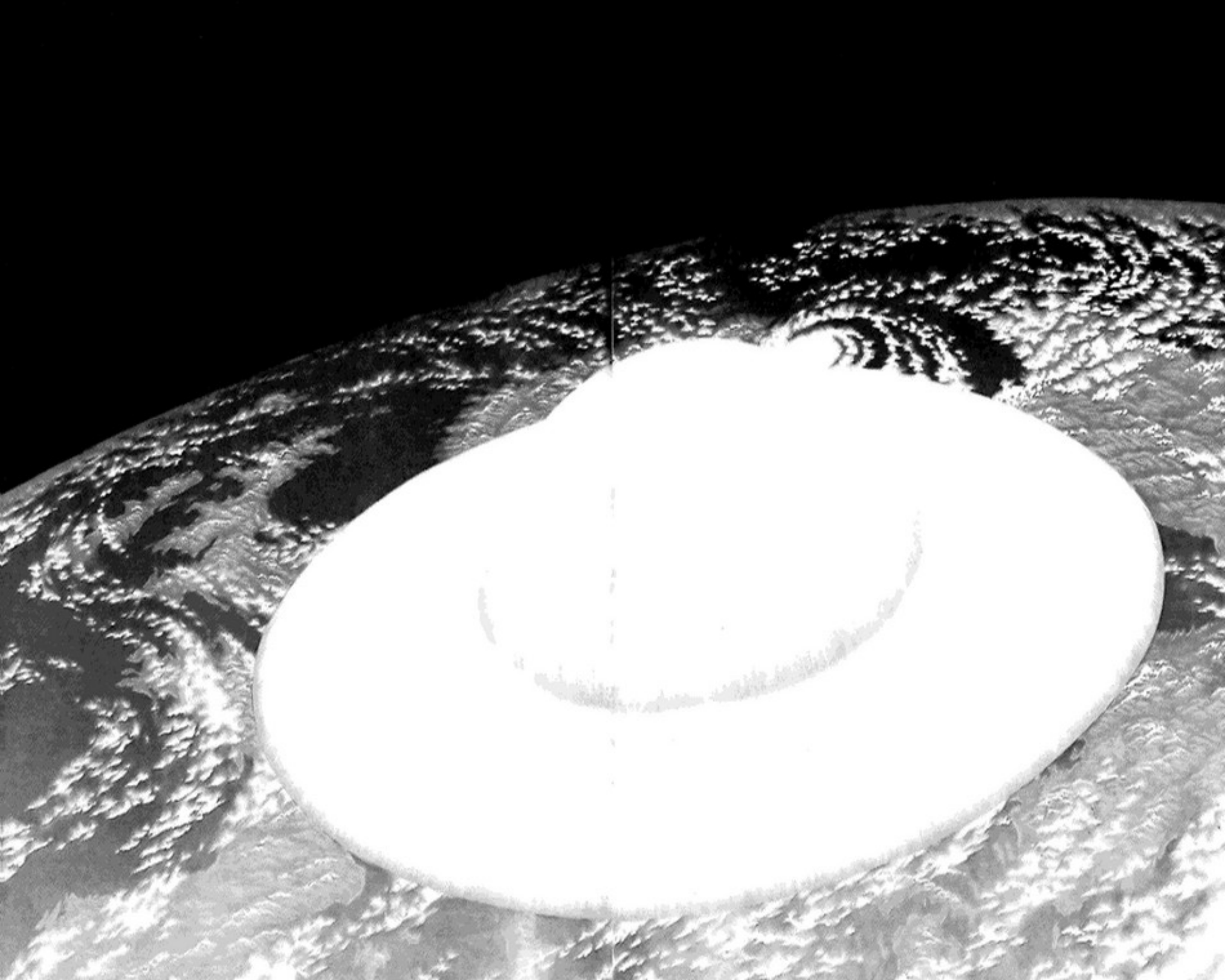

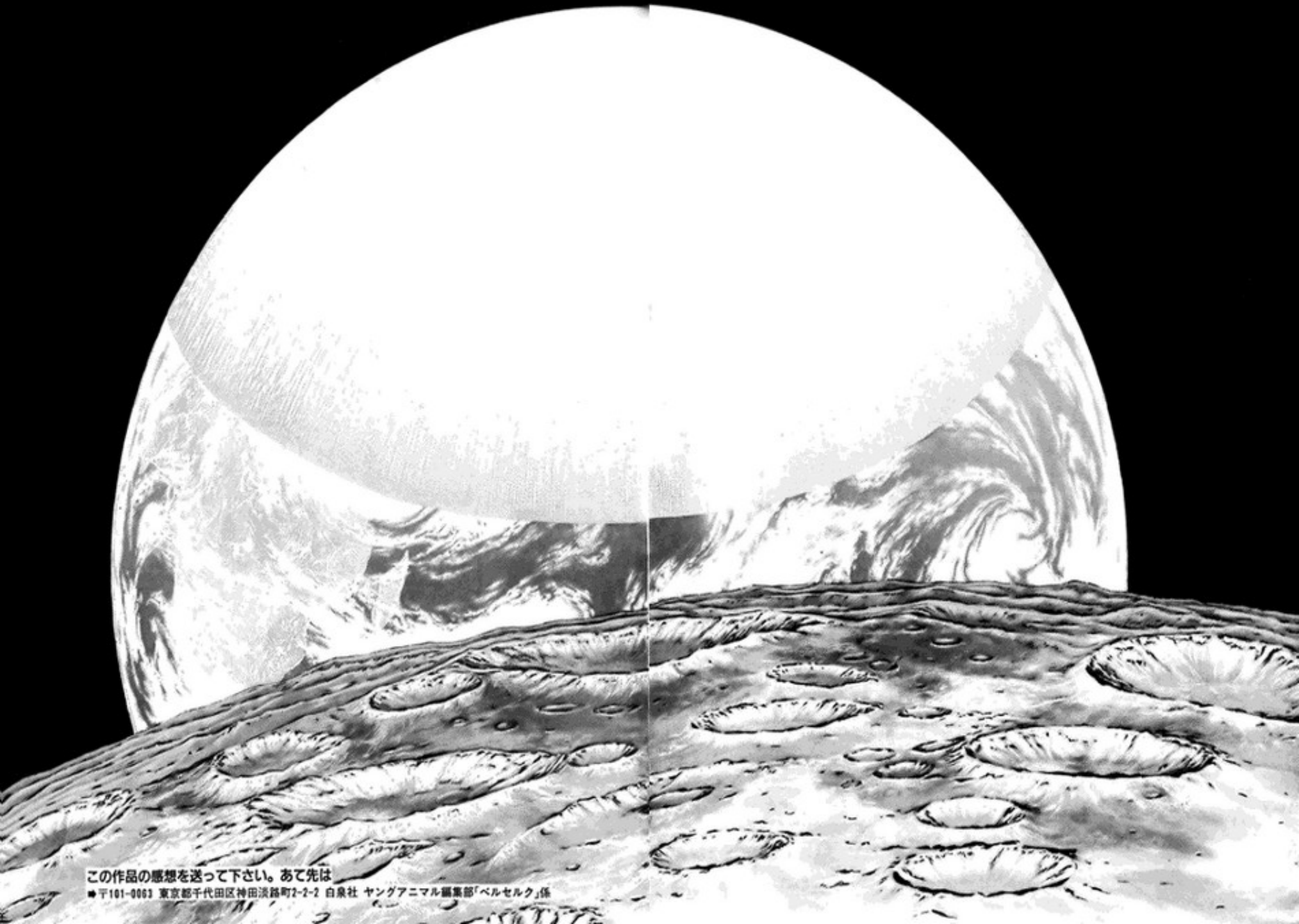

この作品の感想を送って下さい。あて先は

●〒101-0003 東京都千代田区神田淡路町2-2-2 白泉社 ヤングアニマル編集部「ベルセルク」係

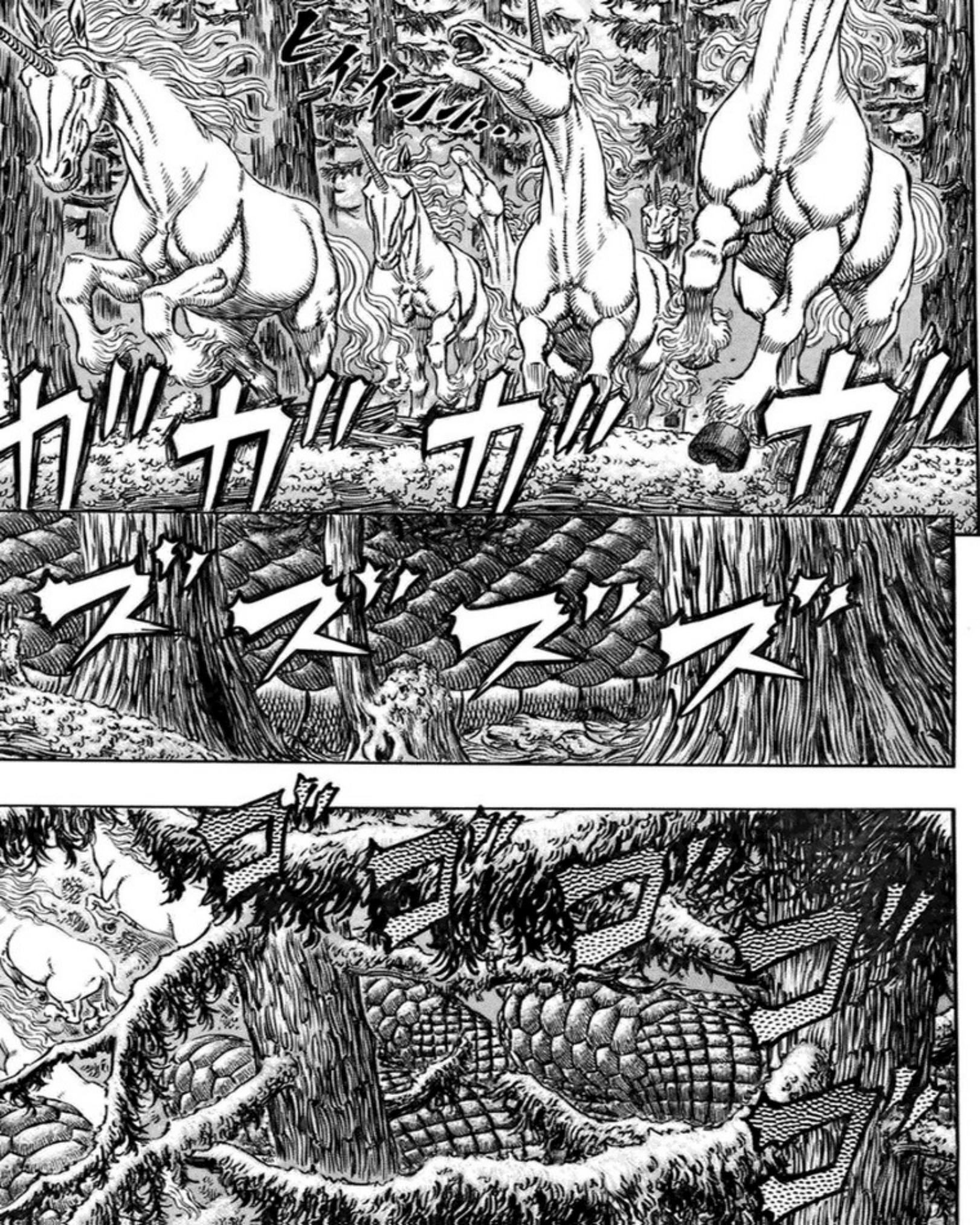
ヒトトンボ…
カ!! カ!! カ!! カ!!
ズ ズ ズ ズ

うわ
ああ
あ

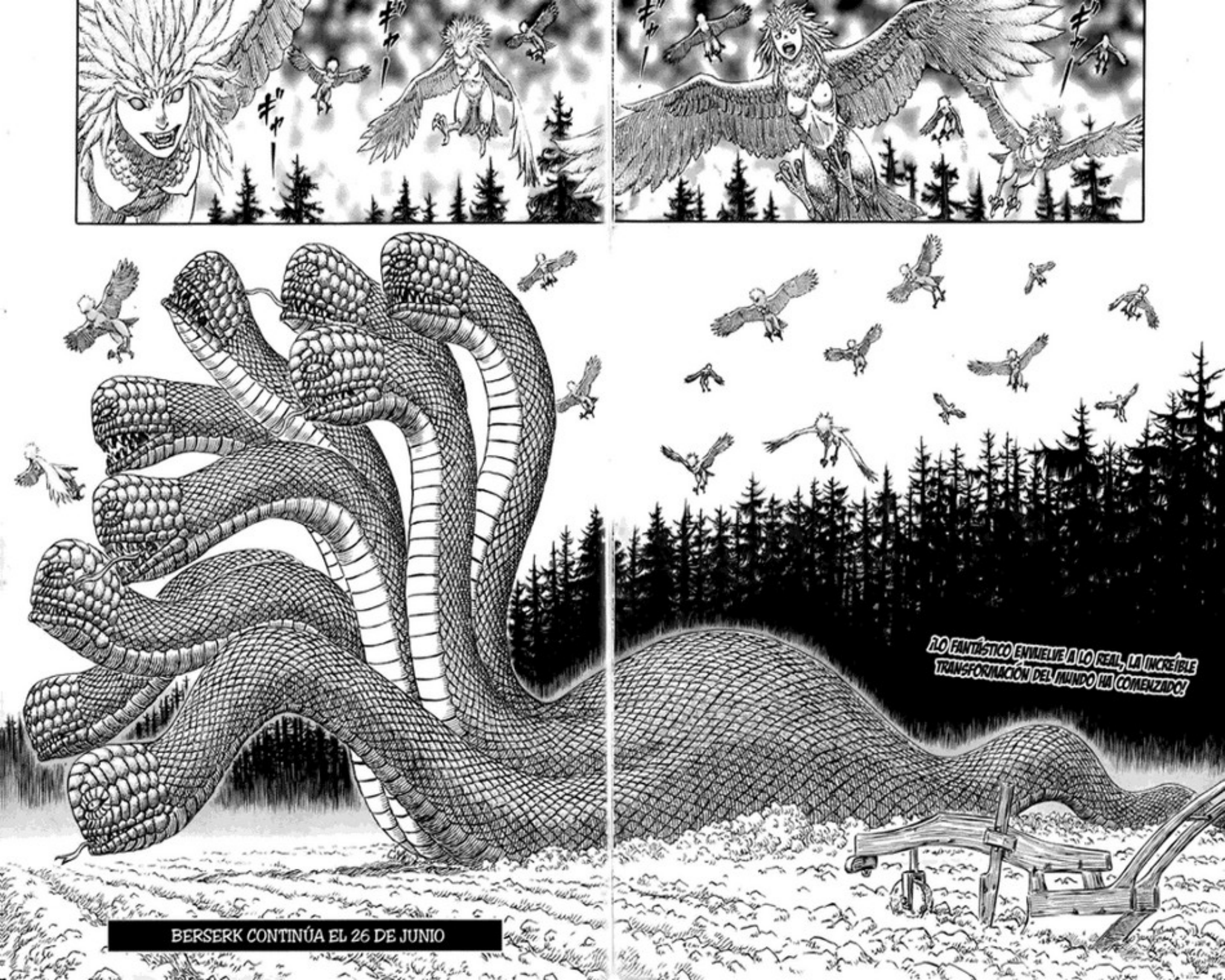
ギャー!
ギャー!
ギャー!
ギャー!
¡LO FANTÁSTICO ENVUELVE A LO REAL, LA INCREÍBLE TRANSFORMACIÓN DEL MUNDO HA COMENZADO!
BERSERK CONTINÚA EL 26 DE JUNIO

エエ
エエ
ベルセルク
ガ
ガ
ガ
ガ
三浦建太郎
MIURA KENTAROU
WITH STUDIO GAGA
ガ
ガ
ガ
ガ

ベルセルク
SAGA DEL HALCÓN MILENARIO
CAPÍTULO 304 - FANTASIA
EL MUNDO SUFRE CAMBIOS BRUSCOS...
三浦建太郎
MIURA KENTAROU WITH STUDIO GAGA
This is a work of fiction. Any similarities to real-life people and events is purely coincidental.

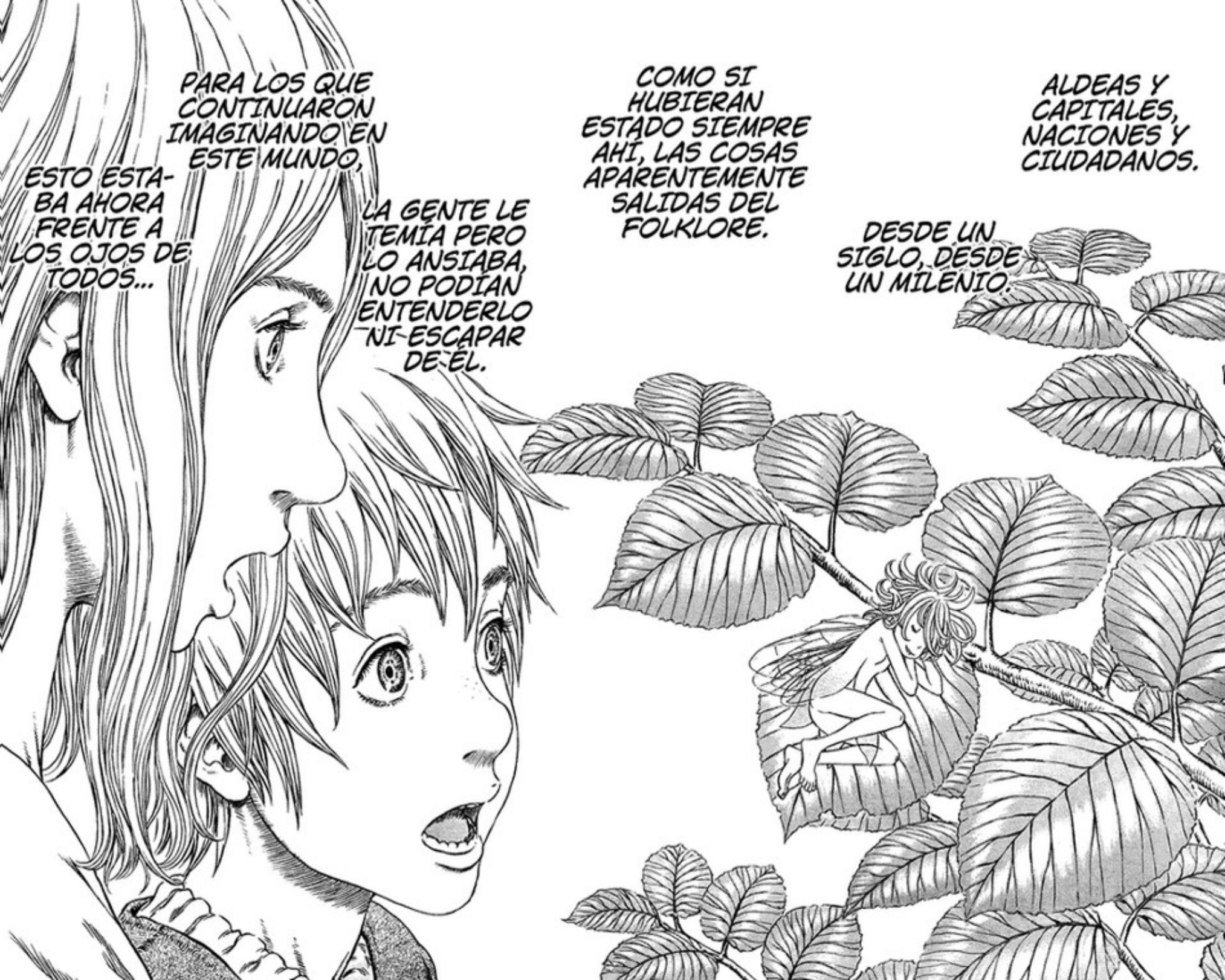
ESTO ESTABA AHORA FRENTE A LOS OJOS DE TODOS...
PARA LOS QUE CONTINUARON IMAGINANDO EN ESTE MUNDO,
LA GENTE LE TEMÍA PERO LO ANSIABA, NO PODÍAN ENTENDERLO NI ESCAPAR DE ÉL.
COMO SI HUBIERAN ESTADO SIEMPRE AHÍ, LAS COSAS APARENTEMENTE SALIDAS DEL FOLKLORE.
DESDE UN SIGLO, DESDE UN MILENIO.
ALDEAS Y CAPITALES, NACIONES Y CIUDADANOS.

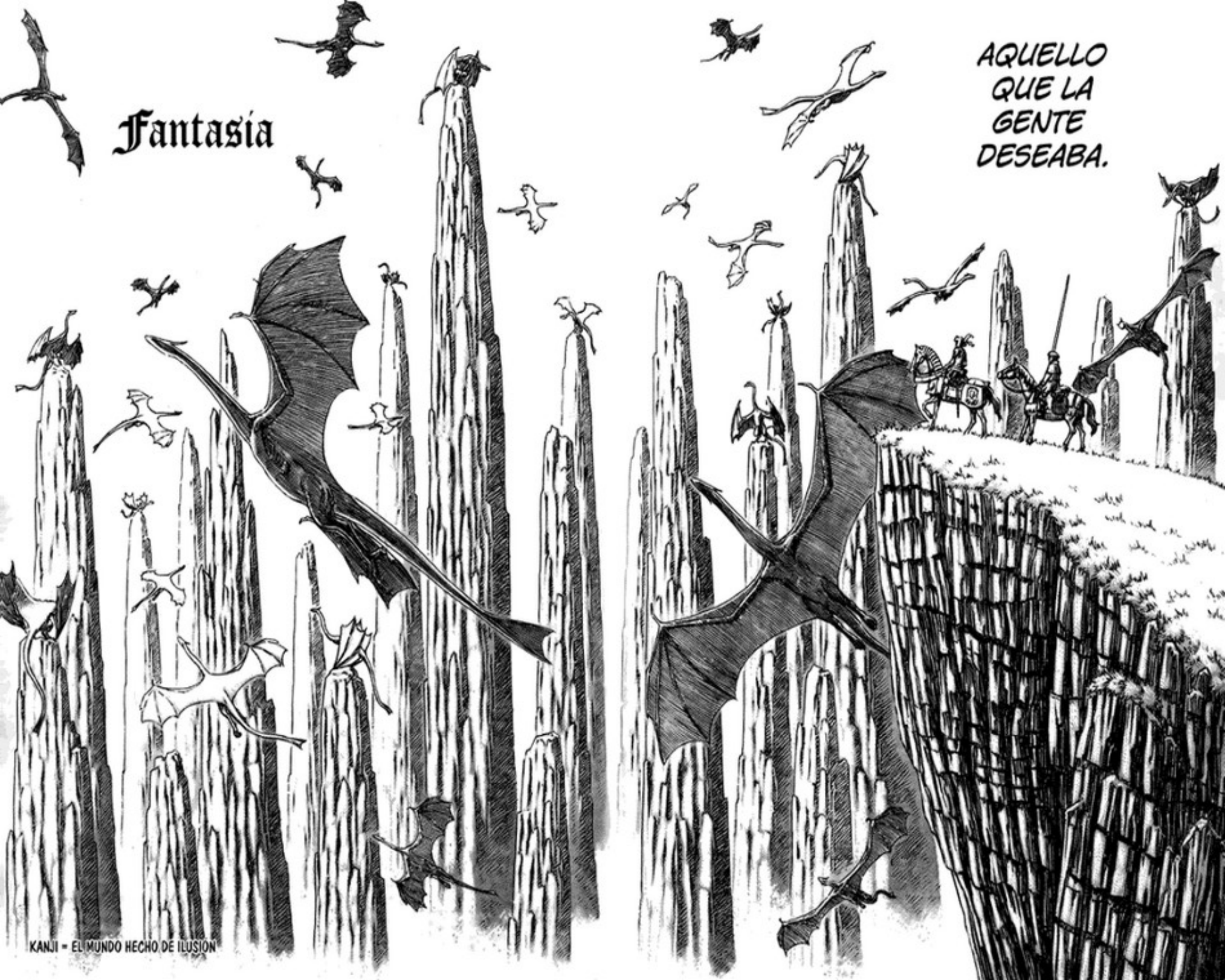
Fantasia
AQUELLO QUE LA GENTE DESEABA.

Announcement from the Berserk figurine collector community: ART OF WAR continue their high-quality production of Berserk figures with their new release of the Berserker Armor. All other figures will be displayed as well, so please take a look! August 25th to 30th at Ginza's Touya Gallery. Contact information: ART OF WAR 03-5299-5617.

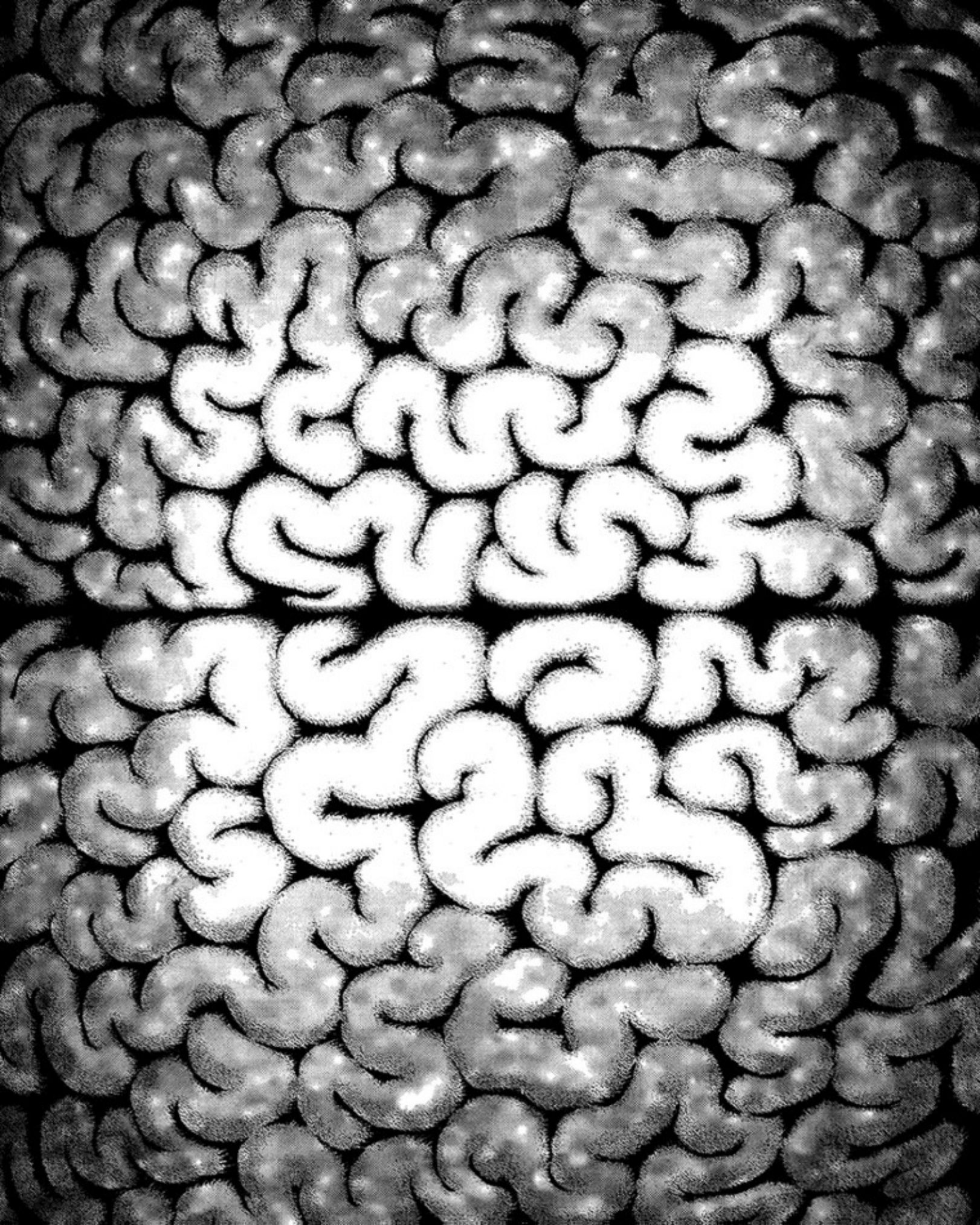

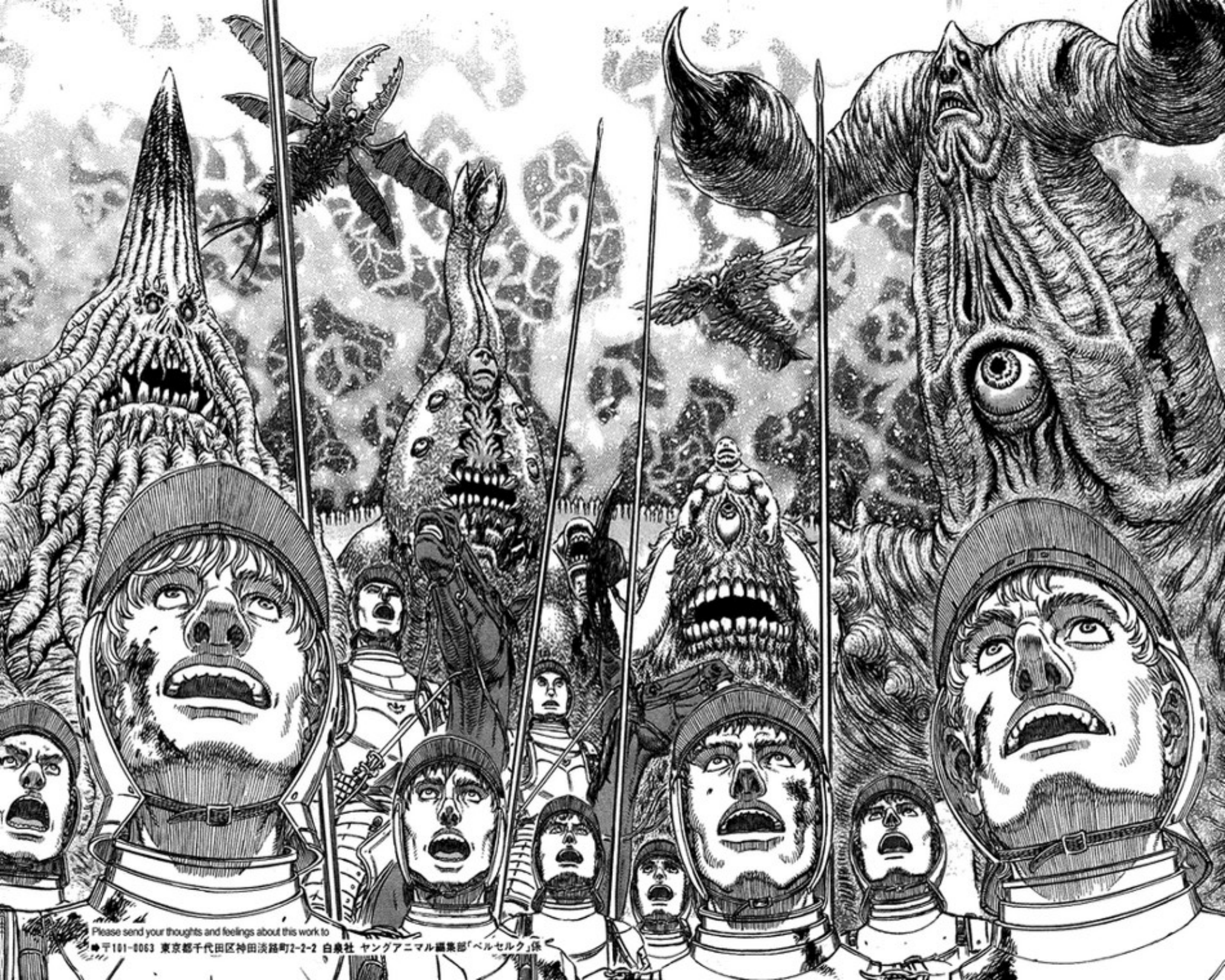
Please send your thoughts and feelings about this work to
〒101-8063 東京都千代田区神田淡路町2-2-2 白泉社 ヤングアニマル編集部「ベルセルク」係

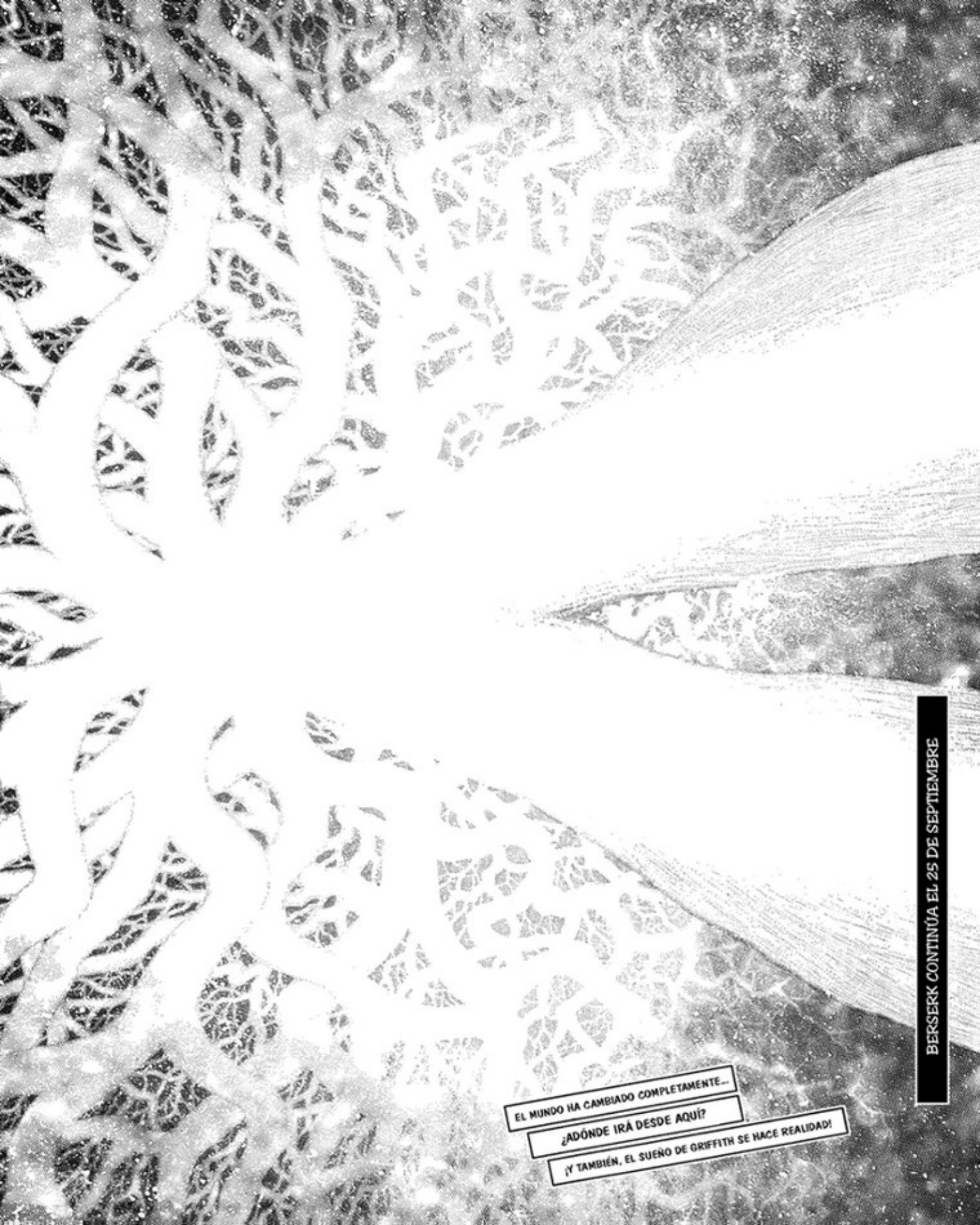
EL MUNDO HA CAMBIADO COMPLETAMENTE...
¿ADÓNDE IRÁ DESDE AQUÍ?
¡Y TAMBIÉN, EL SUEÑO DE GRIFFITH SE HACE REALIDAD!
BERSERK CONTINÚA EL 25 DE SEPTIEMBRE