JETS COMICS

ベルセルク

36

三浦建太郎

JETS COMICS

ベルセルク 36

三浦建太郎

Capitulos del Volumen 36

ベルセルク

BERSERK

presentado por KENTARO MIURA con STUDIO GAGA

EDITADO POR: matadragones.mforos.com

● Saga Fantasia
Episodio de La Isla de las Hadas

¡YA A LA VENTA EL VOLUMEN 35!

コ゛コ゛コ゛コ゛コ゛.

JE,

¿TE SORPRENDE QUE DIJERA LA VERDAD?

¡LOS MONSTRUOS REALMENTE ...

... EXISTEN!

¡ASOMBROSO! ¡LOS ESTOY VIENDO CON MIS PROPIOS OJOS!

¡ES COMO DIJO ISIDORO!

editado por: matadragones.mforos.com

¡AH!

¿TE PREOCUPAS POR ELLOS?

¿NO DECÍAS QUE ERAN PERSONAS DESAGRADABLES?

ME PREGUNTO... SI TODOS LOS HABITANTES DE LA ISLA ESTARÁN BIEN...

... ESO NO SIGNIFICA QUE YO QUIERA QUE MUERAN

SI, BUENO, ESO ES CIERTO PERO...

Corrección: Vietnam_kane
Editado por: matadragones.mforos.com

A NOSO-TROS ...
ヒュ
ダン

EH, ESTA NOCHE DEBE HABER LUNA LLENA.
¡VAYA! ¡SE ESTÁN QUEMANDO! ¿QUERÍAN COMERTE?
¡¿QUÉ, QUÉ SON ELLOS ...?!

ME TEMO QUE TODOS ELLOS ESTÁN ...
NO PUEDO SENTIR NI UNA SOLA PRESENCIA HUMANA EN LA ALDEA.
APARTE DE LA ENERGÍA QUE EMANA DE NUESTROS COMPAÑEROS,
LO SIENTO PERO ...
LOS QUE SE HAN TRANSFORMADO FUERON POSEÍDOS POR ESOS MONSTRUOS...
NO HAY DUDA DE QUE TE HAN PROTEGIDO DEL MAL HASTA AHORA.
NO SÉ QUE BRUJERÍA HABRÁN USADO PARA CREARLOS, PERO DEFINITIVAMENTE SIENTO UN FUERTE PODER PROCEDENTE DE LOS AMULETOS QUE RODEAN SU CASA.
ELLA VIVE FRENTE AL PUEBLO, Y ESTO ES UNA ISLA DESPUÉS DE TODO, ¿NO?
ENTONCES ¿CÓMO HA PODIDO ISMA PERMANECER INTACTA?
ELLA SE HA SALVADO POR SUS AMULETOS.
SUPONGO QUE YO NO LES GUSTABA ...
YO LOS ODIABA, Y A VECES INCLUSO DESEABA QUE DESAPARECIERAN, PERO...
NO PUEDE SER...
PERO ...
ESTO ES DEMASIADO HORRIBLE.
LOS HE PERDIDO.
AHORA ESTOY COMPLETAMENTE SOLA.
... AHORA NO SÉ QUE VOY A HACER

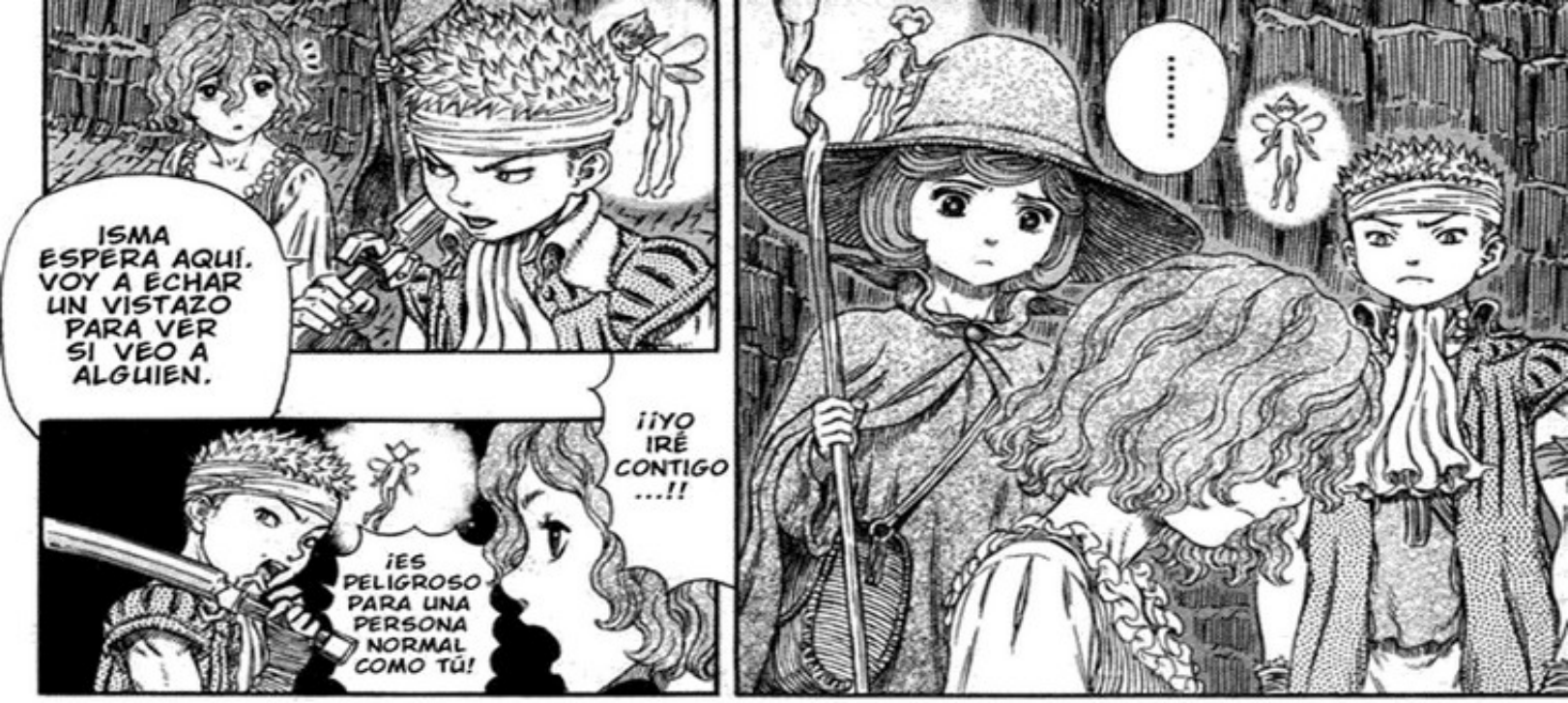

editado por: matadragones.mforos.com

Y SI NOS ACERCAMOS A ÉL BRUSCAMENTE ESTAREMOS EN PELIGRO.

EN ESTOS MOMENTOS, GATSU SE HA CONVERTIDO EN UN BERSERK PARA LUCHAR CONTRA ESOS MONSTRUOS.

ASÍ PUDE PRESERVAR SU VOLUNTAD.

AQUELLA VEZ PUDE ENTRAR EN SU MENTE PORQUE ÉL ME LLEVABA EN SU ESPALDA.

¿SE HA CONVERTIDO OTRA VEZ EN UN LOCO PELIGROSO?

?

PERO ÉL PUDO CONTROLARSE SIN PROBLEMAS CUANDO LUCHÓ EN EL PUERTO DE VRITANIS, ¿VERDAD?

Y ESTA VEZ NO LE PINTEIS LA CARA.

TENGO QUE PEDIROS QUE PROTEJAIS MI CUERPO DURANTE UN RATO.

BIEN.

¿QUÉ?

ES UNA EXPERIENCIA EXTRACORPOREA

¿LO VOLVERÁS A HACER?

ENTRAR EN LA MENTE DE GATSU CON MI CUERPO ASTRAL.

TENGO QUE INTENTAR ...

TRATARÉ DE QUE RECOBRE SU CONSCIENCIA.

¿QUÉ DEBEMOS HACER?

ENTONCES...

.....

¡AH!
SILKE ?!
¡¿QUÉ TE HA PASADO?!
...EL PODER DE LA ARMADURA HA CRECIDO.
¡¡EL AURA QUE EMANA ES DEMASIADO FUERTE...!!
NO PUEDO ...
... ALCANZAR A GATSU.

ESTO ES BRUTAL ...
GATSU ...
¡ES MÁS HORRIBLE QUE LA ÚLTIMA VEZ! ¡ESTÁ LUCHANDO COMO SI FUERA UNA BESTIA!
AAAR!
¡¿QUÉ HACEMOS?!
¡¿QUÉ PODEMOS HACER?!
¡QUE...! ¿QUIÉN DIABLOS ES?!
... ESTÁ MATANDO A MUCHOS DE NUESTROS COMPAÑEROS...!
ÉL NOS ESTÁ ANIQUILANDO, MIENTRAS NOSOTROS NO LE HACEMOS NI UN RASGUÑO.

KIIIIII
ooo..

¡FARN-...!
¡KIASCA!
¡SEÑORITA FARNESE! ¡KIASCA!
¡NO...!

ゴゴゴゴ
カシャ
カシャ
ガワ
ピッ

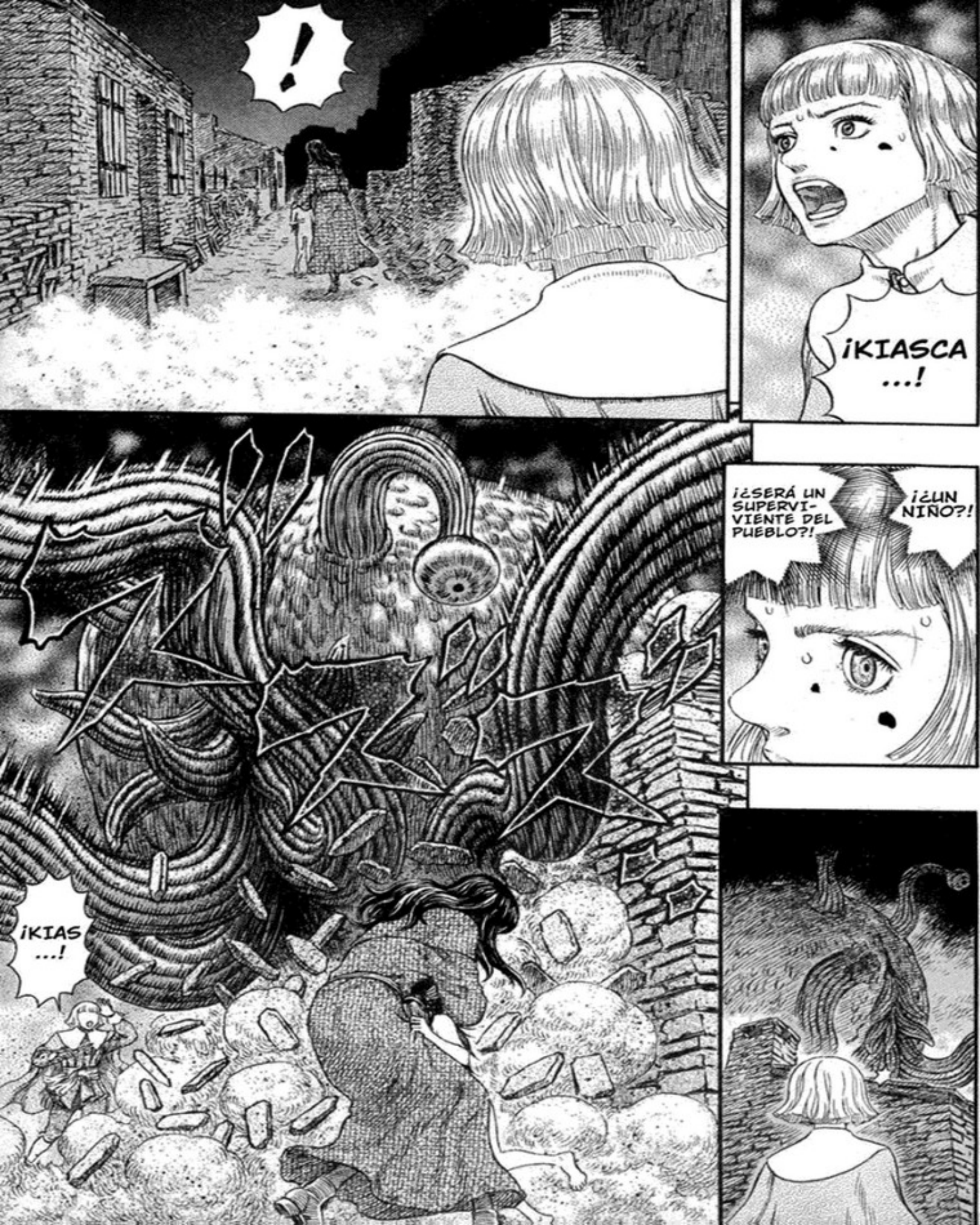
!
¡KIASCA ...!
¡¿SERÁ UN SUPERVIVIENTE DEL PUEBLO?!
¡¿UN NIÑO?!
¡KIAS ...!

GAT...
¿?
¡NO TE ACERQUES!
¿ENTONCES ESO SIGNIFICA QUE HA VUELTO EN SI...?
...¡¿ÉL SALVÓ A KIASCA...?!
GATSU...

¡MAES-TRA!
¡QUÉ GRANDE! ¡CORTÓ EN PEDAZOS AL MONSTRUO EN UN PESTAÑEAR DE OJOS!
¡EH, AÚN ESTÁIS VIVOS!
ガラ
¡ESE TIPO HA VOLADO HASTA AQUÍ!
¡EH, ¿ESTÁS BIEN?!
¡SERPICO!
NO OS ACERQUÉIS MÁS, ÉL AÚN NO HA VUELTO EN SUS SENTIDOS.

...PARA TRAERLO DE VUELTA?!
¡¿QUÉ VOY A HACER...
VIOLENCIA.
SERENIDAD.
CORTAR.
PROTEGER.
MATAR
LOCURA.
CORDURA.
ENEMIGO.
MIEDO.
...DETE
RIN...

BESTIA RINDETE

MIRA.
MIRA CUIDADO-SAMENTE.
MIRA.

LIMPIEZA: THE_ONE_1983 TRADUCCIÓN: TADATOS
EDICIÓN: BEASTMIKE editado por: matadragones.mforos.com

ESO
ES
...

NO LOS PIERDAS.
TÚ ...
... LOS CONOCES
... LOS MATES
NO ...

ギリ
ギリ
ガラッ
ギリ
ガチ
ガチ
ガチ
ガチ
¡¿QUÈ LE PASA?!
¡¿GATSU ...?!
ガシャ

ES AHORA ...
ギュ.
¡GATSU RESISTE EL PODER DE LA ARMADURA ...!
¿¡QUE ESTAS HACIENDO !?
¡MAESTRA!
!?

ドサッ
ドサッ

ハハハハ…ハハ…

ハハハハ…

ガシ

¡MAESTRA ...!
¡TONTA!
¡¿NO COMPRENDES QUE PODRÍAS HABER MUERTO?! ¡NO TIENES LA SUFICIENTE FUERZA PARA ALGO ASÍ!
¡HAS SIDO MUY IMPRUDENTE!
MUY BUENO EL ABRAZO DEL SUEÑO.
¡ERES TONTA SILKE!
DUELE ...
PODRÍAS DARME LAS GRACIAS POR ELLO.
ESTA ES LA SEGUNDA VEZ QUE HACES ESA TONTERÍA.
MALDICIÓN...

ESTOY EN DEUDA CONTIGO.

ME SALVASTE.

PERO ...

¡LE DEBES LA VIDA!

Y NO ES LA PRIMERA VEZ QUE TE SALVA ...

NO.

ES POR LA ARMADURA DE MI MAESTRA, ASÍ QUE ERA MI DEBER.

NO VEO ESE BARCO PIRATA Y ESAS CRIATURAS BABOSAS PARECEN HABER HUIDO LEJOS.

HA ELIMINADO A LA MAYORÍA DE ESOS MONSTRUOS

NO SE QUIEN ES EL VERDADERO MONSTRUO.

LO-GRAR ALGO ASÍ ES INHU-MANO.

ÉL ES MÁS PODEROSO QUE UN BUQUE DE GUERRA.

¡NO ENTIENDO NADA¡ ¡PERO ERES MUY VALIENTE SILKE!

GATSU QUEDO BIEN PERO LE HAN QUITADO EL MERITO.

AHORA QUE LO DICES ...
PERO ¿QUIÉN ES EL NIÑO QUE ESTÁ CON KIASCA?
?
!
?
OH.

TÚ ...
EH ...
LO ENCONTRAMOS ANTES DE LLEGAR A VRITANIS...
¿ACASO LO CONOCEIS ?
¡EL NUDISMO ES SANO!
¿POR QUÉ... ESTÁ DESNUDO?
UN NIÑO MUY LINDO.
¿...UNA CASUALIDAD?
¡EH! ¿QUÉ HACES AQUÍ...?
¡¿ÉL?! ¡ES EL NIÑO DE AQUELLA PLAYA ...!

...Y COMO AQUELLA VEZ NO SIENTO NINGUNA HOSTILIDAD EN SU EXTRAÑA AURA...
ADEMÁS HASTA AHORA NO HABÍA SENTIDO SU PRESENCIA... Y ME PREGUNTO POR QUÉ...
CUANDO HAY LUNA LLENA LOS PODERES MÁGICOS AUMENTAN, LA MAGIA ES MUY INTENSA EN ESAS NOCHES, Y ESTA ES LA SEGUNDA VEZ...
AQUELLA VEZ ESTE NIÑO TAMBIÉN APARECIÓ EN UNA NOCHE DE LUNA LLENA.
.....
TÚ ERES ...
?
ACASO ...

SOY AMIGA DE ISIDORO Y SILKE DESDE HACE POCO.
ME LLAMO ISMA.
SUPONGO QUE ERES OTRA ALDEANA...
NO, NUNCA TE HABÍA VISTO HASTA AHORA...
¿ERES DE ESTA ISLA?
¿QUIEN ES ESTA CHICA?
PERDÓN ...
PONTE ESTO.
CON LA BRISA MARINA PODRIAS RESFRIARTE
LA ÚNICA QUE ALDEANA QUE QUEDA.
...ASÍ ES...Y SI NO OS DISTEIS CUENTA...
SOY LA ÚNICA...
SUPERVIVIENTE
ENCANTADA DE CONOCEROS.
¿PODRÍAMOS LLEVARLOS EN TU BARCO?
OYE CAPITÁN.
¿EH?
¡ESPE-RAD!
¡EH!
¡LA HAS HECHO LLORAR!

¡MUY BIEN CAPITÁN! ¡ERES BUENA PERSONA!

NO TE PREOCUPES LOS AMIGOS DE NUESTROS INVITADOS SON TAMBIÉN NUESTROS INVITADOS.

¿LO OISTE ISMA? ¿NO TE PARECE GENIAL?

¡¡NO TE NEGARÁS!! ¡SOLO SON DOS PERSONAS MÁS! ¿NO SERÁS CAPAZ DE DEJAR A UNA CHICA Y A UN NIÑO EN ESTE NIDO DE MONSTRUOS!? ¿ACASO EL CAPITÁN DE LA MARINA DE YS VA A ABANDONAR A GENTE EN PELIGRO? ¿NO SERÁS IGUAL QUE ESOS PIRATAS?

POR FIN SALDRÁS DE ESTA ISLA DONDE NO TE QUERÍAN.

AHORA VENDRÁS CON NOSOTROS

COMO VES,

¿NO QUIERES IRTE?

¿QUE PASA?

?

¡¿EH?! ¡NO ES ESO! ¡ES QUE ESTOY MUY SORPRENDIDA!

... DE LA ISLA.

SALIR ...

¡INCREÍBLE! ¡ES FANTASTICO!

¡JAMÁS HABÍA SUBIDO A UN BARCO TAN GRANDE!

TODAVÍA TENEMOS ALGO QUE RESOLVER EN ESTE LUGAR.
MUY BIEN CUANDO TERMINEN DE ARREGLAR LOS DAÑOS MAS GRAVES DEL BARCO NOS IREMOS DE ESTA ISLA.
A LA MISMA CAMA TAMBALEANTE, AUNQUE LO PREFIERO A QUEDARME AQUÍ.
ESPERAD UN MOMENTO.
... TIENE RAZÓN.
SI NOS ATACAN EN EL MAR POR LA NOCHE HUNDIRÁN EL BARCO Y NOS AHOGAREMOS.
¿CREES QUE VOLVERÍAN A ATACARNOS EN EL MAR?
¡¿A QUE TE REFIERES!? ¡SI ESPERAMOS AQUÍ ESOS MONSTRUOS PODRÍAN ATACAR DE NUEVO...!
EXACTO.
TENEMOS QUE MATARLOS ...
... EN ESTA ISLA.

¡SI!
¿TE REFIERES A LA CUEVA?
!
¡YO OS DIRÉ DONDE ESTA!
¡¿PERO COMO VAIS A ENCONTRARLOS?! NO SABEIS DONDE ESTA SU NIDO...
NO OS PREOCUPEIS, TENGO UN PLAN.
HMMMM ...
¡PERO SI NOS QUEDAMOS EN LA ISLA TAMBIÉN CORREMOS EL RIESGO DE QUE HUNDAN EL BARCO...!
.....
?
GATSU... DEBERÍAS PREPARARTE PARA ENTRAR EN LA CUEVA DEL ENEMIGO.
AHORA ES MEJOR QUE TODOS REGRESEMOS AL BARCO.
HECHICERA.
ENTENDIDO.

ビィー…
NO TE PREOCUPES POR ESO.
MUCHO, AUNQUE ESO LO SUELEN HACER LOS HOMBRES.
¿ME PREGUNTO CUANTO PESCADO SE PODRÁ GUARDAR EN ESE BARCO TAN GRANDE?
TE TENDRÁS QUE ACOSTUMBRAR.
CUANDO CREÍA QUE PODRÍA DORMIR EN UNA CAMA QUE NO SE MOVIESE, TENDRÉ QUE PASAR OTRA NOCHE EN ESE BARCO ESPERANDO EL ATAQUE DE UNOS MONSTRUOS.
¿NO SE APLASTÓ EL HUEVO?
¡LO SIENTO BEHERIT! ¿TE SENTIAS SOLO?
……
サッ

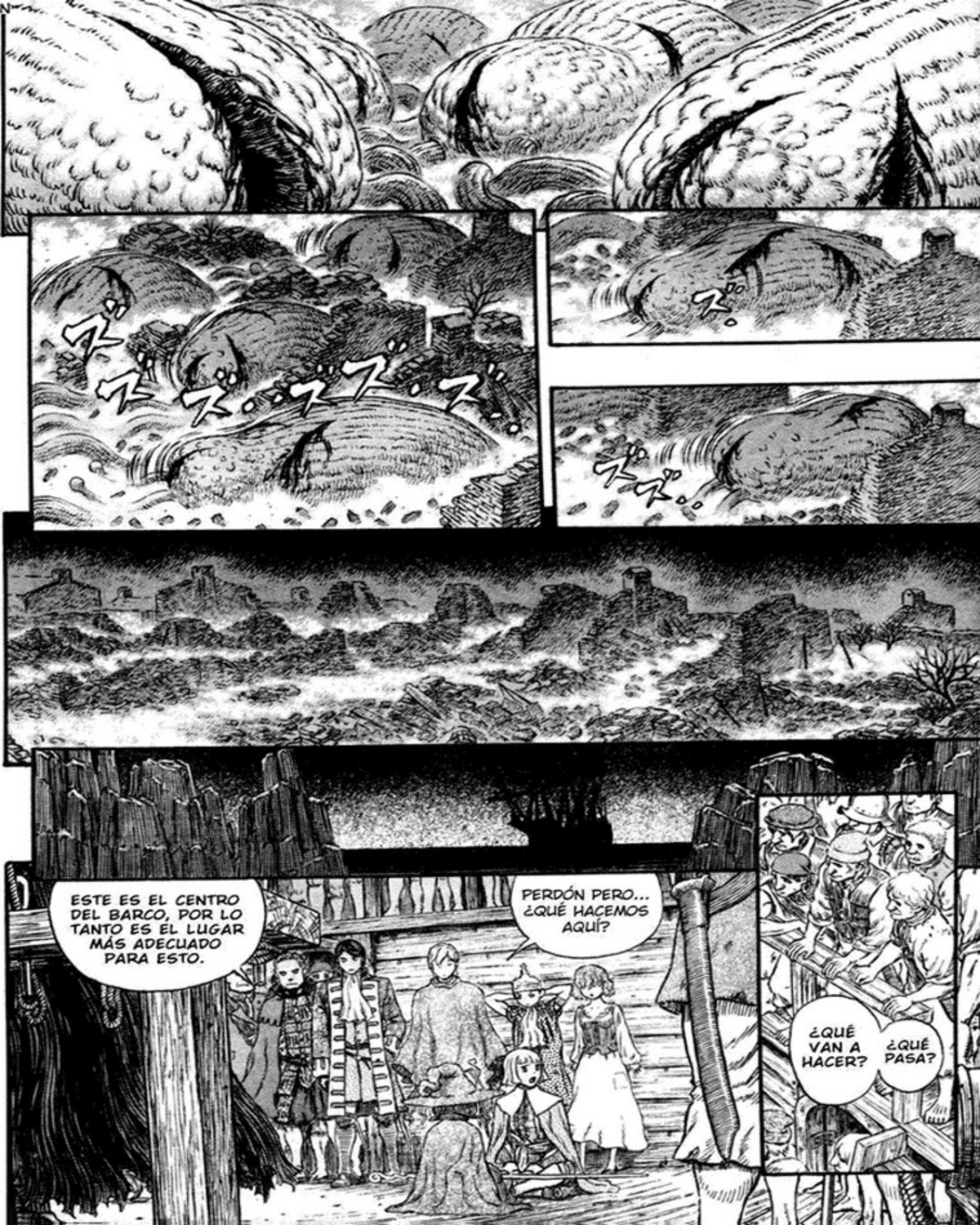
ESTE ES EL CENTRO DEL BARCO, POR LO TANTO ES EL LUGAR MÁS ADECUADO PARA ESTO.
PERDÓN PERO... ¿QUÉ HACEMOS AQUÍ?
¿QUÉ VAN A HACER?
¿QUÉ PASA?

¡¿QUÉ YO HAGA LA INVOCACIÓN DE LOS CUATRO PUNTOS CARDINALES?!

VA A USAR ALGÚN HECHIZO PARA PROTEGER EL BARCO.

¿QUÉ VAN A HACER?

ESO PARECE...

SI ...

¿VAMOS A PODER VER A SILKE HACIENDO UN HECHIZO DE MAGIA?

SEÑORITA FARNESE...

¡UN MIEMBRO DE LA FAMILIA VANDIMION ES UNA BRUJA...!

¡ES UNA BRUJA!

YO TENGO QUE ACOMPAÑAR A GATSU.

ME TRANSFORMARÉ EN UN CUERPO DE LUZ Y LO ACOMPAÑARÉ PARA ADENTRARNOS EN LA CUEVA DEL ENEMIGO.

CÁLMATE

¡NUNCA HE HECHO ESE HECHIZO!

¡...ESTO ES DEMASIADO PRECIPITADO! ¡NO PUEDO HACERLO MAESTRA!

SI EL ENEMIGO ATACA EN NUESTRA AUSENCIA TÚ TENDRÁS QUE SER LA BRUJA QUE PROTEJA EL BARCO, SERÁS LA PERSONA CLAVE.

...LA PERSONA CLAVE

YO SERÉ ...

...LA BUJA

.....

TIENES QUE RECORDAR TODO LO QUE HAS APRENDIDO Y YO TE GUIARÉ EN EL RITUAL.

FARNESE TÚ YA HAS PROYECTADO TU CUERPO ASTRAL NO DEBERÍAS TENER PROBLEMAS.

NO TEMAS, AUNQUE LA INVOCACIÓN DE LOS CUATRO PUNTOS CARDINALES ES MUY PODEROSA, ES MUY SENCILLA, ASÍ QUE ES LO MÁS APROPIADO PARA SER TU PRIMER HECHIZO.

POR FAVOR, EMPECEMOS.
DE ACUERDO, LO HARÉ.
EL HECHIZO SALDRÁ BIEN SI LA PERSONA QUE HACE LA INVOCACIÓN MANTIENE LA DIRECCIÓN EN SU MENTE.
NO QUEDA OTRO REMEDIO.
¡VALE! ¡¡ESO YA LO SE!!
TENEMOS QUE COLABORAR TODOS JUNTOS.
AUNQUE COLOQUEMOS ESAS SEÑALES, ¿NO LE AFECTARÁ SI EL BARCO CAMBIA DE RUMBO?
ES UN SHOW GRATIS
¿PUEDO VER COMO LO HACE PARA PODER CALMARME?
BIEN, IVARELA
SI, ENTENDIDO.

EDICIÓN: BEASTMIKE
LIMPIEZA: THE_ONE_1983
TRADUCCIÓN: TADATOS
matadragones.mforos.com

TU ESPÍRITU ES COMO UN VIENTO QUE SURCA LAS MONTAÑAS
OH BENDITO DIOS DEL ESTE.
ES GRANDE
Y TU MANTO DORADO RESPLANDECE COMO EL SOL.
OH BENDITO DIOS DEL OESTE
CUYO NOMBRE HACE TEMBLAR INCLUSO A LOS ESPÍRITUS DEL AGUA QUE VIVEN BAJO LAS OLAS
ES UN PODER ENORME.
NUNCA HABÍA SENTIDO ESTO ANTES.
TU DIGNIDAD BRILLA COMO EL FUEGO DE LA LLAMA ETERNA.
OH BENDITO DIOS DEL SUR.
TU EXISTENCIA ES OMNI-PRESENTE
ES UNA SENSACIÓN GRANDIOSA.
A VUESTRO LADO SOY INSIGNIFICANTE.
OH BENDITO DIOS DEL NORTE.
PUEDO SENTIROS ...
SE REGOCIJAN DE SER GOBERNADAS POR TI.
TODAS LAS CRIATURAS VIVAS DE LA TIERRA ...

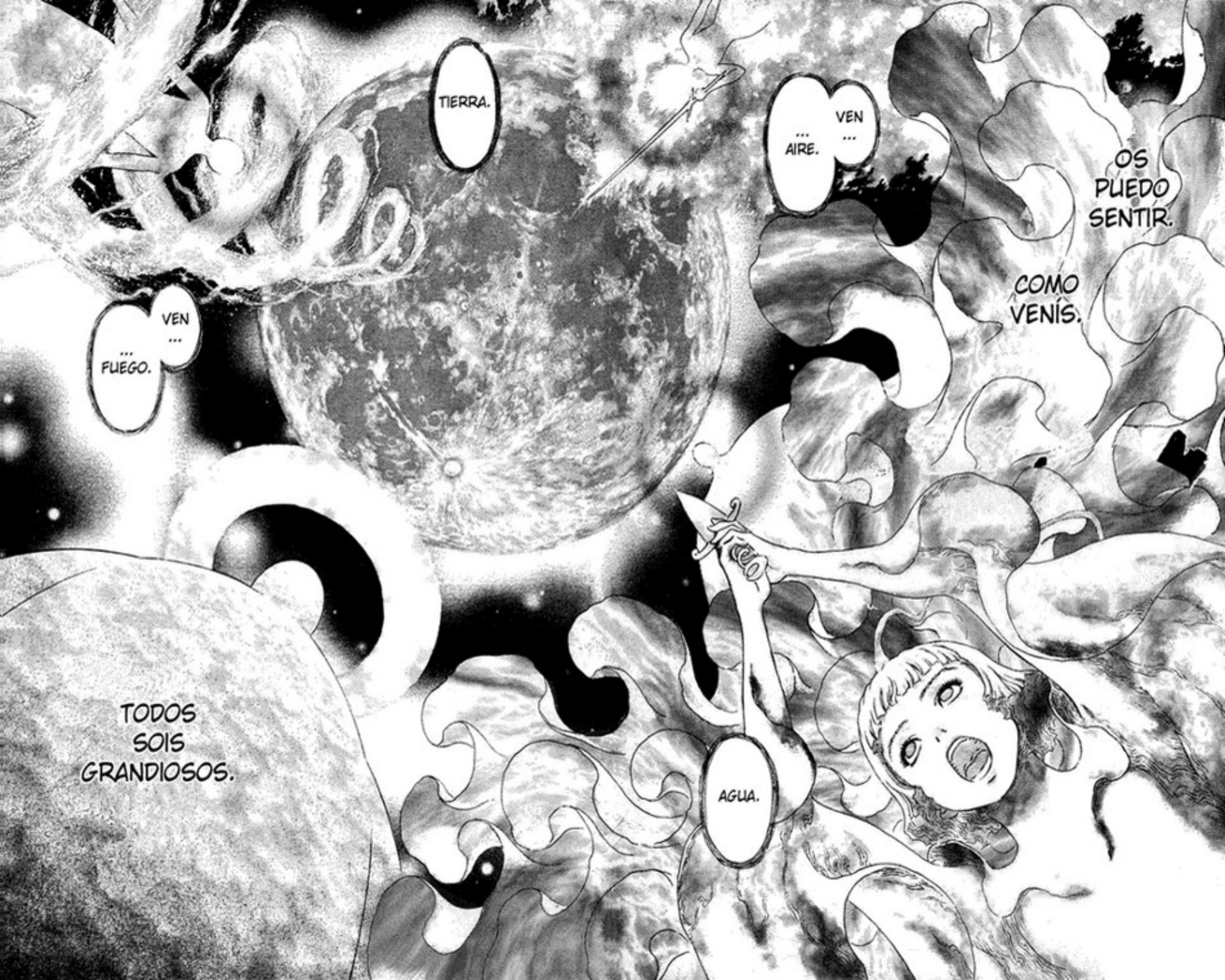
TIERRA.
VEN ... ... AIRE.
OS PUEDO SENTIR.
COMO VENÍS.
VEN ... ... FUEGO.
TODOS SOIS GRANDIOSOS.
AGUA.

¡¿QUE ES ESO...?!
¡¡ALGO ESTÁ EMERGIENDO!!
¡OH, OOH!
¡¿QUE ES...?!
PARECE QUE ELLA LO HA LOGRADO.
¡ES ALGO INCREÍBLE!

フウウウ..
...INCREÍBLE...
¿HA FUNCIONADO LA INVOCACIÓN?
¡EL HECHIZO...!
!
PUEDES VERLO TÚ MISMA.
GRACIAS POR ENSEÑARME...
OH.
MAESTRA...
NUNCA HABÍA VISTO ESTO ANTES...
¿SERÁ LA AURORA?
¿QUÉ ES ESA LUZ?
VAYA...

... CONSEGUIDO
LO HE ...
SERPICO ...
LA FELICITO... SEÑORITA FARNESE...
VAH... ¿Y QUÉ PASA? ¡AÚN ASÍ ELLA NO SABE MANEJAR UNA ESPADA!
¡IMPRESIONANTE...!
¡ES MAS BRILLANTE QUE LA LUZ QUE SE USA PARA ATRAER A LOS PECES POR LA NOCHE!
TU RANGO EN EL GRUPO BAJA AÚN MÁS...
¡HE VIAJADO POR TODOS LOS MARES DEL MUNDO PERO NUNCA HABÍA VISTO ALGO ASÍ!
¡ES ASOMBROSO!
EH
UM ...
SI ENSEÑARAS ESO CREO QUE PODRÍAMOS GANAR MUCHO DINERO...
¿HAS SIDO TÚ QUIEN HA HECHO ESTO?
NO ESTÁ MAL PARA SER TU PRIMERA VEZ. PERO NO SEAS DEMASIADO PRESUNTUOSA.
ASOMBROSO
LO HICISTE MUY BIEN FARNESE, A PARTIR DE AHORA PUEDES CONSIDERARTE UNA AUTÉNTICA BRUJA.
...
...

TE CONFIAMOS EL BARCO.
TÚ SERÁS NUESTRA PROTECTORA.
.....
...SIN EMBARGO A LOS SERES CORPÓREOS SOLO LES AFECTA LA MITAD...
YO ME ENCARGO DE LOS SERES DE CARNE
ESTO NO ME GUSTA
¡PUES ENTONCES DÉJAMELOS A MÍ!
MIENTRAS FARNESE ESTÉ DENTRO DEL BARCO, LA LUZ QUE HA PROYECTADO IMPEDIRÁ QUE LOS ESPÍRITUS MALIGNOS SE ACERQUEN HASTA AQUÍ.
¡OS PROMETO QUE LO HARÉ!
SÍ...
GRACIAS

YA QUE EL BARCO ESTÁ BIEN PROTEGIDO.

AHORA PODREMOS DIRIGIRNOS HASTA DONDE ESTÁ EL ENEMIGO.

¡SÍ, LO SÉ!

UN BUEN SOLDADO DEBERÍA CONOCER SU CAPACIDAD Y REALIZAR LAS TAREAS QUE SE LE HAN DADO.

NO DURARÍA NI TRES SEGUNDOS

¡PFF! ¡NECESITAMOS MÁS QUE ESO! ¡YO PROTEGERÉ A LAS MUJERES Y A LOS NIÑOS!

¡Y TAMBIÉN ME GUSTARÍA LUCHAR CONTRA ESE DIOS MARINO!

YO CUIDARÉ BIEN DE ELLOS.

TEN CUIDADO.

POR FAVOR PROTEGED A KIASCA, A ESE NIÑO, Y A MI CUERPO TAMBIÉN.

MUY BIEN ...

SI LE VOLVÉIS A PINTAR LA CARA, ACABARÉIS EN EL FONDO DEL MAR.

ME TEMO QUE LA ISLA ENTERA ESTÁ BAJO EL CONTROL DEL DIOS DEL MAR, Y SU PODER ES TAN GRANDE QUE MI MAGIA NO ES SUFICIENTE PARA PODER CAUSARLE DAÑO.

ME GUSTARÍA PODER AYUDARTE CON MI MAGIA, PERO EL AURA QUE EMANA DE ESA CUEVA ES DEMASIADO PODEROSA.

TIENES QUE LOGRAR LO IMPOSIBLE ...

TENDRÁS QUE LUCHAR SOLO

OTRA VEZ ...

¡NO TEMAS! ¡ÉL ES TAN FUERTE QUE ESTARÁ BIEN AUNQUE LE DEN UNA PALIZA!

...

TE PIDO DISCULPAS

¿EH?

NO HABLES DE ESE MODO.

TÚ ERES MI TALISMÁN PROTECTOR.

¡SI! ¡SI!

CLARO QUE ME SERÁS DE AYUDA.

OH.

PERDONA

¿PODRÍAS AGACHARTE ?

BUENO ...

EH ...

¡NO TEMAS!

ME DOY CUENTA DE ESO.

¡PROYECTARÉ MI CUERPO ASTRAL PARA EVITAR QUE TE CONVIERTAS EN UN BERSERK! ¡Y VERÁS COMO VOLVEMOS SANOS Y SALVOS!

VAMOS A EMPEZAR.

...DE ACUERDO

NO PODRÉ EVITAR EL DAÑO QUE PUEDA SUFRIR SU CUERPO.

AUNQUE CONSIGA MANTENER CONSCIENTE A GATSU...

ドクン.

PERO APARECE TAN PRONTO COMO LO LLAMA.

ES DIFÍCIL CONTROLAR EL PODER DE LA ARMADURA ...

ES UNA BESTIA FEROZ

ES COMO SI LO ROYERA POR DENTRO

¿QUE HACEN AHORA?

¿ES OTRO HECHIZO?

¡SUJÉTALA!

¡¿SILKE?!

¿QUE LE PASA?

SU ALMA ABANDONÓ SU CUERPO

¡SU ESPÍRITU Y EL DE GATSU SON UNO SOLO!

ESTA PROYECTÁNDOSE CON GATSU.

ロオ
オオ..
EL PODER DE SU AURA ES INCLUSO MÁS FUERTE QUE ANTES...
¡¡SU PODER ESTÁ CRECIENDO...!!
PERO ...
¡NO PERMITIRÉ QUE LO DOMINE!

editado por matadragones.mforos.com

¿GATSU... NOS RECONOCES ...?
.....
¡CUIDADO, NO TE ACERQUES A ÉL!
¡EL CASCO DE LA ARMADURA SE HADO COLOCADO SOBRE ÉL COMO SI FUERA UN SER VIVO!
VAMOS, NO TE SEPARES DE MÍ.
¡NO TE PREOCUPES!
TRANQUILOS
AÚN ESTOY CONSCIENTE.
LO SUFICIENTE COMO PARA SABER QUIENES SON MIS COMPAÑEROS.

NOSOTROS TAMBIÉN DEBEMOS PREPARANOS PARA LUCHAR.
¿NO ES COMO UN TRANS-FORMER?
¡ESE HOMBRE NO PUEDE SER HUMANO...!
¡SALTA COMO UN PEZ VOLADOR! ¿TODOS LOS GUERREROS SON ASÍ?
¡SI PERO NECESITA LA AYUDA DE SILKE!
NINGÚN OTRO GUERRERO ES COMO ÉL, O AL MENOS NO QUE SEA HUMANO.

¿QUÉ PASA ISMA?
?
...
¿VOZ?
ESA VOZ...
LO OIGO DE NUEVO ...

ESTOY SEGURO ...
ドク。
ゴオオオオ
ES AQUÍ
AHORA ESTÁ DESPIERTO.
DURANTE EL DÍA ERA MUY DIFERENTE.
ESTO ES MUCHO PEOR QUE AQUELLOS TENTÁCULOS.

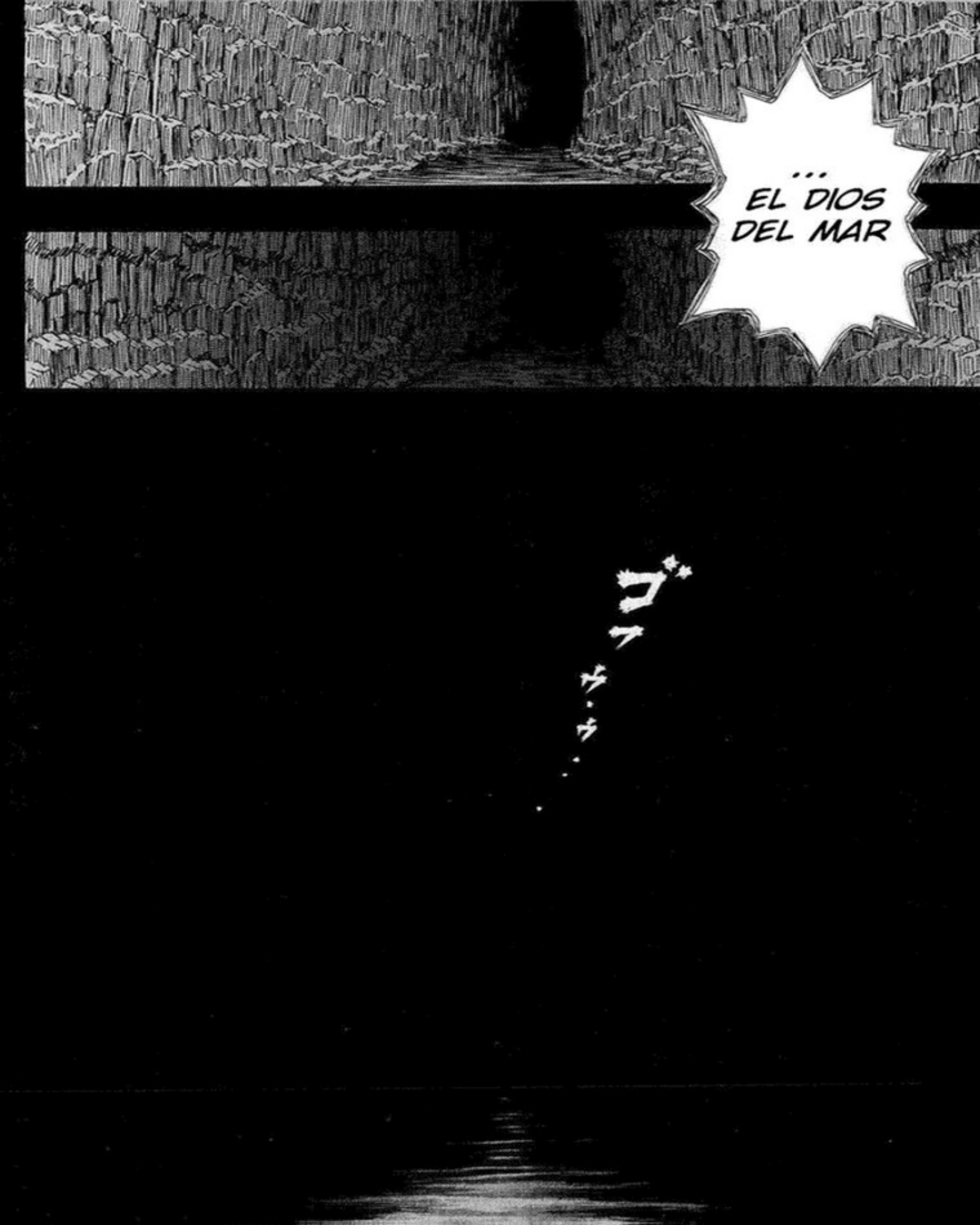
...
EL DIOS DEL MAR
ゴ
ゥ・ゥ・ゥ・

ESTARIA BIEN TENER MÁS LUZ PARA PODER VER MEJOR EN ESTA OSCURIDAD.

ME RECUERDA A CUANDO ENTRAMOS EN LA CUEVA DE QLIPHOTH.

ESTE AMBIENTE TAN OPRESIVO ...

SI NOS ESTUVIÉRAMOS ADENTRANDO EN LAS PROFUNDIDADES DEL INFIERNO.

ME SIENTO COMO ...

SI ESTE LUGAR ES COMO QLIPHOTH, PODREMOS UTILIZAR LA FUERZA DE LOS ESPÍRITUS QUE RESIDEN AQUÍ.

SIN EMBARGO, ESTO ES DOMINIO DEL DIOS DEL MAR, Y PARECE QUE SU ENORME PRESIÓN ESPIRITUAL HA SUPRIMIDO EL PODER DE LA MAYORÍA DE LOS ESPÍRITUS...

ゴォォォ・・・
!
¡GATSU!
PODRÍA SER UN SELLO ...
¿UNA ESTATUA DE PIEDRA?
SERÁ PARTE DE UNA ANTIGUA CIVILIZACIÓN
POSIBLEMENTE ...
DE TODOS MODOS, UNA VEZ QUE PASEMOS MÁS ALLÁ,
ENTRAREMOS EN EL INFIERNO.

AQUÍ VIENEN
EL SANTUARIO DEL DIOS DEL MAR.
ESTO ES...

¡BIENVENIDOS A NUESTRA HUMILDE MORADA!

ENTRAD EN MI HOGAR.

¡LO HAS HECHO MUY BIEN PARA LLEGAR TAN LEJOS! ¡ERES UN BRAVO GUERRERO!

¡BIEN, TRAS PASAR POR MUCHAS DIFICULTADES HABÉIS LOGRADO LLEGAR HASTA AQUÍ!

NO SE DA CUENTA DE LO RIDÍCULO QUE ES.

ME ESTÁ EMPEZANDO A DAR LÁSTIMA.

YA ME HE CANSADO DE ESE CAPITÁN FANTASMA

OH, TÚ OTRA VEZ.

¡GUERRERO NEGRO, A PESAR DE QUE ERES DE LA TRIPULACIÓN DE RODERICK, ME TIENES COMPLETAMENTE ASOMBRADO! ¡TUS HABILIDADES DE COMBATE ESTÁN MÁS ALLÁ DE LO HUMANO!

¡PORQUE COMO PUEDES CONTEMPLAR! ¡NUESTRAS FUERZAS SON INTERMINABLES! ¡Y NO PODRÁS SEGUIR OPONIÉNDOTE A NOSOTROS!

SIN EMBARGO, SIENTO TENER QUE DECIRTE QUE NO IMPORTA QUE TENGAS UNA FUERZA SOBREHUMANA,

...DE NUESTRO SEÑOR!
¡Y TE ENFRENTARÁS CON LA DESESPERACIÓN!
¡NO SON MÁS QUE UNA PEQUEÑA PARTE,
PERO INCLUSO TODOS ESTOS HERMANOS,
¡MIRA CUIDADO-SAMENTE!
¡AHORA!
¡MIRA EN EL FONDO DE ESTA OSCURIDAD ...
... SIGUIENDO LA SUTIL LUZ QUE EMITEN MIS HERMANOS!

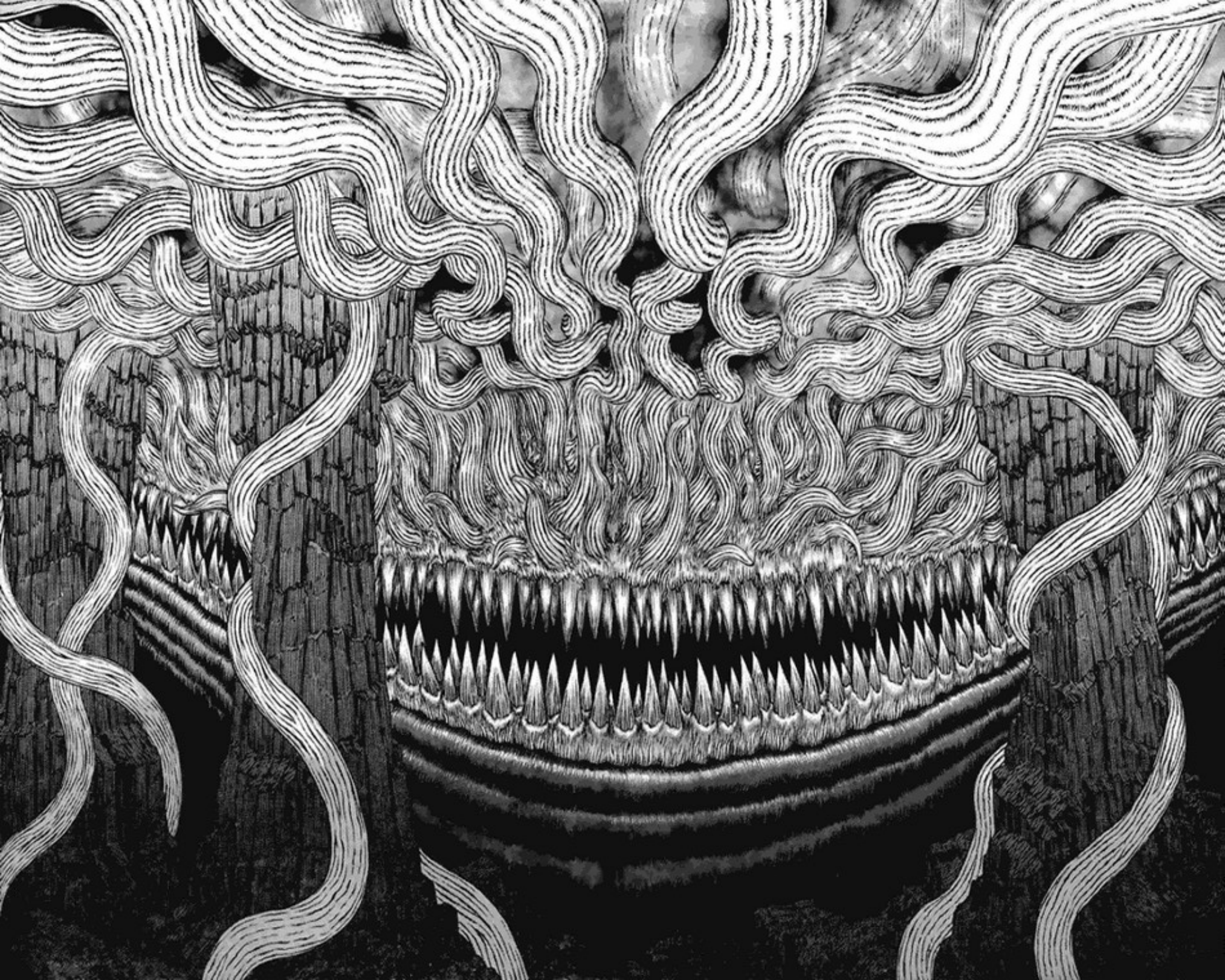

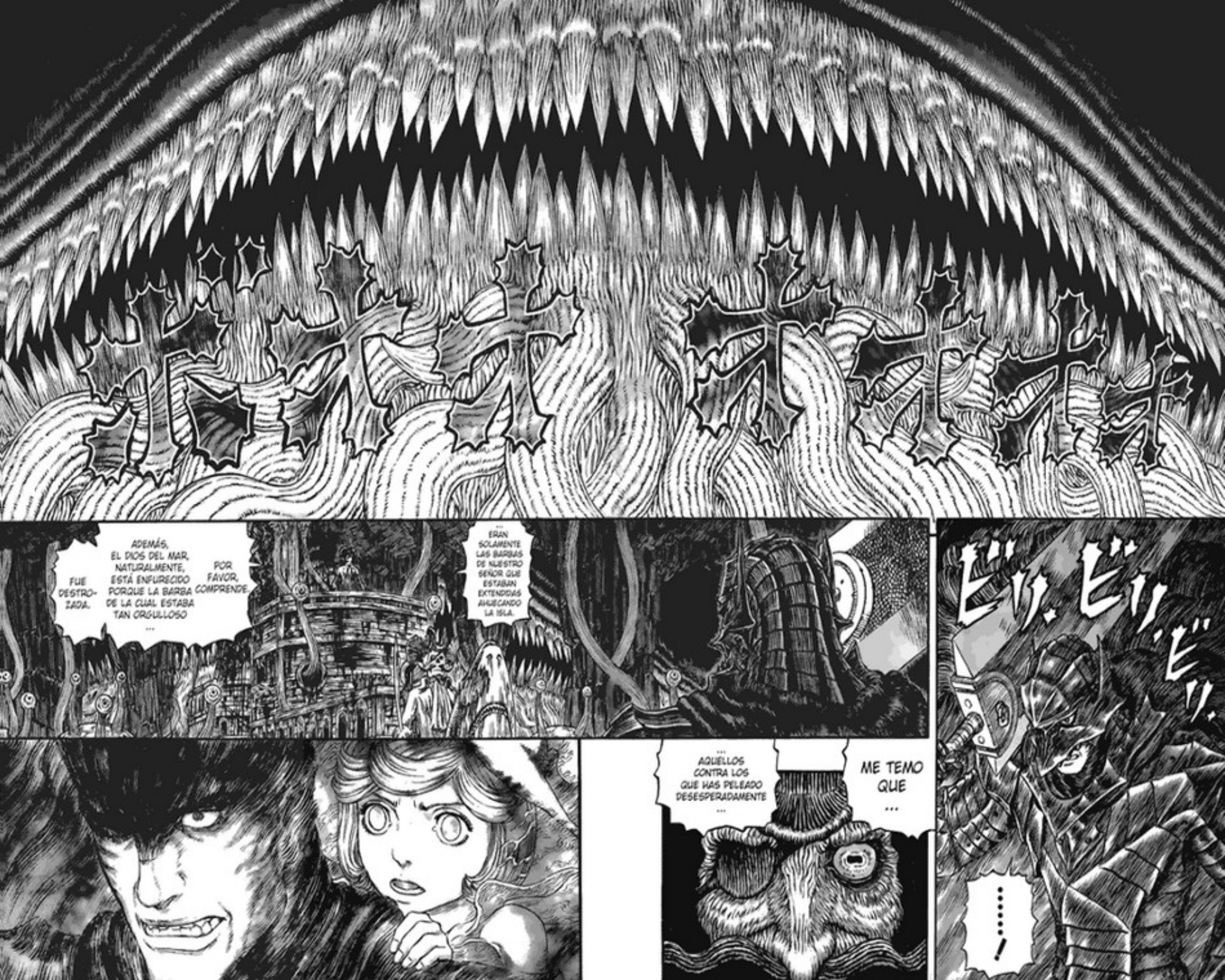
FUE DESTROZADA.
ADEMÁS, EL DIOS DEL MAR, NATURALMENTE, ESTÁ ENFURECIDO PORQUE LA BARBA DE LA CUAL ESTABA TAN ORGULLOSO ...
POR FAVOR, COMPRENDE.
... ERAN SOLAMENTE LAS BARBAS DE NUESTRO SEÑOR QUE ESTABAN EXTENDIDAS AHUECANDO LA ISLA.
... AQUELLOS CONTRA LOS QUE HAS PELEADO DESESPERADAMENTE ...
ME TEMO QUE ...
ビリ.ビリ.ビリ.
!

¡QUE TREMENDA FUERZA ESPIRITUAL ...!
¡NO IMAGINABA QUE SERÍA TAN FUERTE ...!
¡¿COMO PODRIAMOS LUCHAR CONTRA UNA COSA TAN ENORME...?!

¡Y TU CORAZA SERÁ APLASTADA TROZO A TROZO!
¡JA, JA!
¡AHORA ERES COMO UN PEQUEÑO RENACUAJO PRESA DE UN PULPO!
¡DEVORADLO, HERMANOS!
¡VAMOS!
¡NO PUEDES LUCHAR CONTRA TANTOS ENEMIGOS A LA VEZ! ¡SUGIERO QUE REGRESEMOS HASTA LA ENTRADA DE LA CUEVA, QUE ES MÁS ESTRECHA, Y LOS ELIMINEMOS UNO A UNO!

...NO, NO PUEDO BLANDIR ESTA ESPADA BIEN EN UN TÚNEL ESTRECHO.
Y NO QUIERO DESPERDICIAR MI FUERZA EN LA ENTRADA.
¡PERO ...!
PARA SER HONESTO ...
NO TENEMOS QUE HACERLE FRENTE A TODOS ELLOS.
NUESTRO BLANCO ...
... ES AQUEL.
¡ANIQUÍ-LENLOS, TENTÁ-CULOS!
ガチャ

¡ENTREMOS DENTRO DE SU GRAN BOCA!
... DENTRO DE SU BOCA?!
¡¿QUE ENTREMOS ...

¡NOS CONVERTIRÁ EN CALAMAR SECO!
¡QUÉ MAL!
DEBERÍAMOS ESCAPAR...
I... IDIOTAS
OTRA VEZ...

LIMPIEZA: THE_ONE_1983 EDICIÓN: BEASTMIKE
TRADUCCIÓN: LEDUAN editado por: matadragones.mforos.com

¡AGÁRRATE FUERTE!
¡AAAH!
ESTÁ SALTANDO SOBRE TODAS NUESTRAS HORDAS... ¡A VER SI ALGUNO ES CAPAZ DE ALCANZARLO!
¡SERÁN INÚTILES! ¡PARECE QUE ESTÉN JUGANDO!

¡PERO VAMOS A METERNOS DENTRO DE ESA GIGANTESCA BOCA!
¡PERDÓNAME!

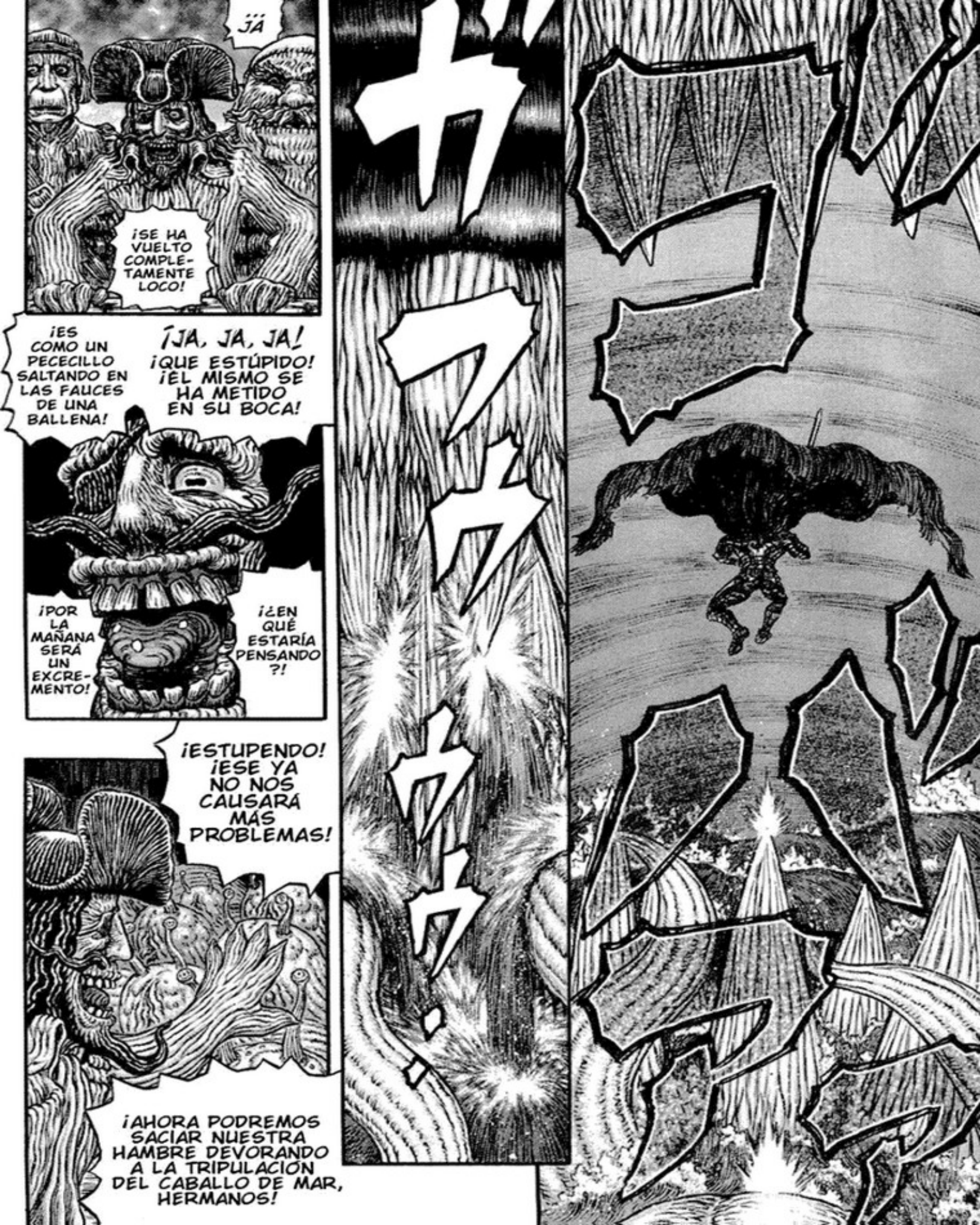
¡JÁ
¡SE HA VUELTO COMPLE-TAMENTE LOCO!
¡ES COMO UN PECECILLO SALTANDO EN LAS FAUCES DE UNA BALLENA!
¡JA, JA, JA! ¡QUE ESTÚPIDO! ¡EL MISMO SE HA METIDO EN SU BOCA!
¡POR LA MAÑANA SERÁ UN EXCRE-MENTO!
¡¿EN QUÉ ESTARÍA PENSANDO ?!
¡ESTUPENDO! ¡ESE YA NO NOS CAUSARÁ MÁS PROBLEMAS!
¡AHORA PODREMOS SACIAR NUESTRA HAMBRE DEVORANDO A LA TRIPULACIÓN DEL CABALLO DE MAR, HERMANOS!

¡AHORA A POR EL PLATO PRINCIPAL DE ESTE FESTÍN! ¡VAMOS!
ズ
ズ ズ
ズ ズ

INCLUSO DENTRO DE SU CUERPO SE PUEDE VER ALGO DE LUZ.
ES INCREÍBLE TODO LO QUE HAY DENTRO DE ESTE CALAMAR.
¡ERES UN IMPRUDENTE!
BIEN, DE ALGÚN MODO LOGRAMOS ENTRAR.

ESOS TENTÁCULOS DEBEN HABER ARRASTRADO TODOS ESOS BARCOS HASTA AQUÍ.

ES COMO UN CEMENTERIO DE BARCOS DE LAS ANTIGUAS LEYENDAS.

ES HORRIBLE ...

Y LAS PERSONAS QUE HAN SIDO CAPTURADAS POR EL DIOS DEL MAR SE CONVIERTEN EN PARTES DE ÉL...

¡EL CABALLO DE MAR ESTÁ DISPARANDO?!

¡¿ES EL RUIDO DE UN CAÑON ...?!

NO ES ESO.

ドコオオ・・ッッ・・

!

¿Y AHORA QUÉ PIENSAS HACER?

SU ESTÓMAGO ES ENORME, CREO QUE SI LO ATACAS CON TU ESPADA LE HARÍAS TANTO DAÑO COMO LA ESPINA DE UN PEZ PEQUEÑO.

¿NO PUEDES OIRLO?

ES EL SONIDO DEL CORAZÓN DEL DIOS DEL MAR.
SON LOS LATIDOS DE UN CORAZÓN.
...SIN EMBARGO
AHORA QUE LO PIENSO
¿..ESTO SON LATIDOS DE UN CORAZÓN?
INCLUSO LA ESPINA DE UN PEZ PEQUEÑO PODRÍA HACERLE MUCHO DAÑO SI LO ALCANZASE EN EL CORAZÓN.
NO INMPORTA LO ENORME QUE SEA ESTA COSA, BASICAMENTE ES COMO UN PULPO.
VOY A RASTREAR LA CORRIENTE DEL AURA DE SU CUERPO...
DÉJAMELO A MÍ.
PERO COMO EL ECO RESUENA POR TODAS PARTES, NO SÉ DONDE ESTA...
¿PODRÍAS ENCON-TRARLO TÚ, SILKE?

!
SU SANGRE FLUYE HACIA ARRIBA A LA DERECHA.
¡POR ALLÍ!
ASÍ QUE,
AMBOS CAMINOS PODRÍAN LLEVARME DEMASIADO TIEMPO...
PODEMOS ESCALAR LA PARED DEL ESTÓMAGO O CORTARLA PARA ABRIRNOS PASO A TRAVÉS DE LAS ENTRAÑAS...
LOS TENTÁCULOS DE AHÍ FUERA PODRÍAN ATACAR AL CABALLO DE MAR.
CREO QUE DEBERÍAMOS DARNOS PRISA.
SON LOS ÁCIDOS DEL ESTÓMAGO.
¡GATSU ...!

AÚN FALTA UN POCO PARA LLEGAR HASTA ARRIBA.

!

¡DEBEMOS ESCAPAR DE AQUÍ, RÁPIDO!

¡ESTO ES PELIGROSO ...!

MIRA HACIA ARRIBA.

¿EH?

VAMOS, TENEMOS QUE SEGUIR SUBIENDO O TERMINAREMOS DERRETIDOS.

¡NO SEAS TAN IMPRUDENTE ESTA VEZ...! ¡EH!

!

¡GATSU!

ドドドドドドド

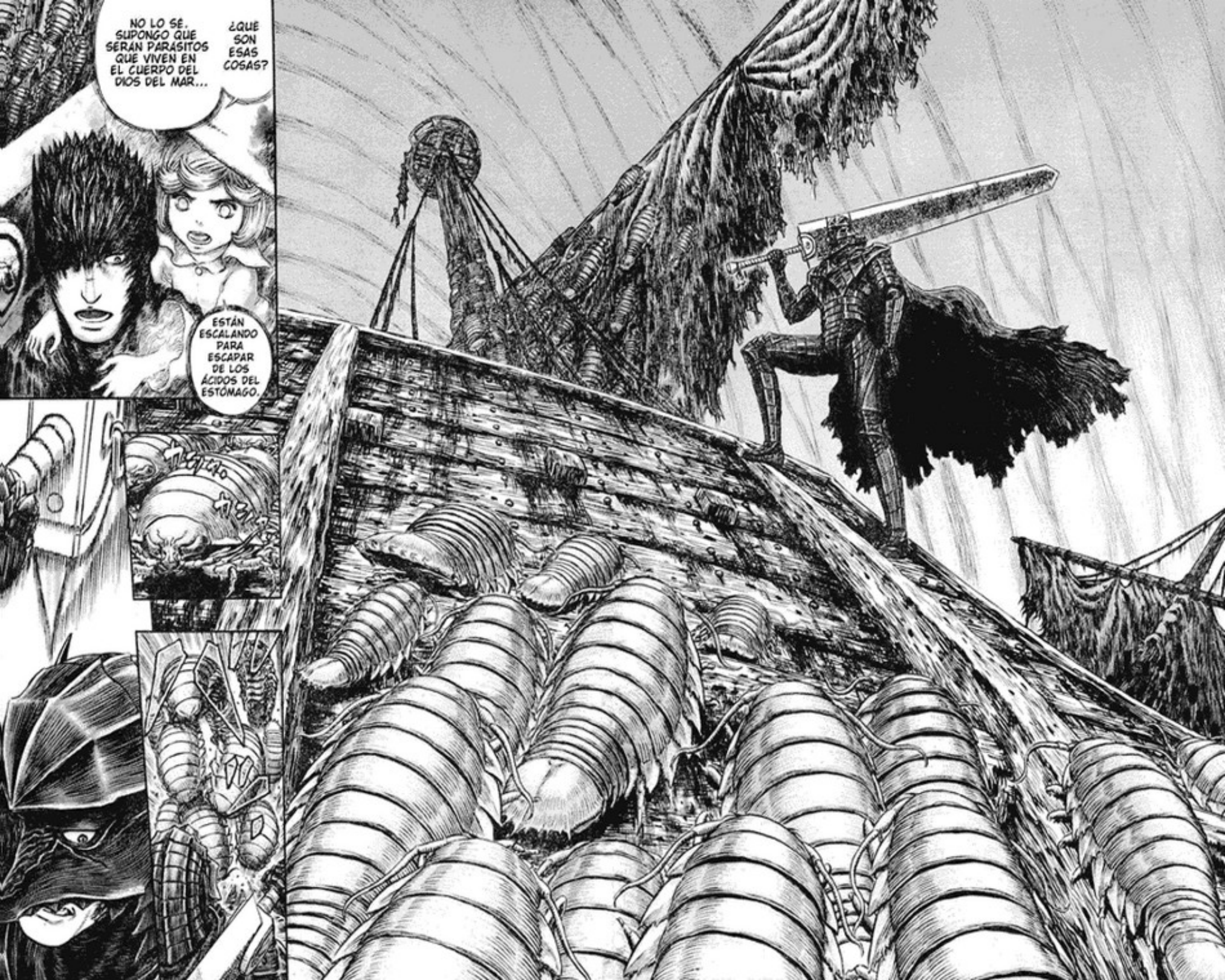
¿QUE SON ESAS COSAS?
NO LO SÉ. SUPONGO QUE SERÁN PARÁSITOS QUE VIVEN EN EL CUERPO DEL DIOS DEL MAR...
ESTÁN ESCALANDO PARA ESCAPAR DE LOS ÁCIDOS DEL ESTÓMAGO.

Y TIENES QUE PROTEGER TAMBIÉN A SILKE.
SÍ.
¡ES EL BARCO PIRATA ...
¡VEO GRANDES SILUETAS A ESTRIBOR!
...Y UNA MANADA DE MONSTRUOS!
¡SÍ. PODEMOS!
DEBO QUEDARME AQUÍ PARA MANTENER LA BARRERA DE LOS CUATRO PUNTOS CARDINALES.
TÚ DEBERÍAS PROTEGERNOS, PICO.
SEÑORITA FARNESE, ESTE LUGAR ES PELIGROSO. DEBERÍA BAJAR A LA BODEGA...
¡UUU! ¡NO PUEDO CREER QUE ESAS COSAS SE ESTUVIERAN ARRASTRANDO EN LA ISLA BAJO MIS PIES!
¡EL NÚMERO DE ENEMIGOS SE ACERCA AL DE UNA FLOTA! ¡SUGIERO QUE NOS RETIREMOS POR EL MOMENTO ...!
¡NO TEMAS, HOMBRE! ¡ES LA HORA DE LA VENGANZA!
¡CAPITÁN!

¡NO MALGASTÉIS MUNICIÓN!
¡EL ENEMIGO NOS SUPERA EN NÚMERO!

¡LISTOS TODOS LOS CAÑONES DE ESTRIBOR!
¡¡HAREMOS FRENTE AL ENEMIGO!!

TENEMOS UNA DIOSA A BORDO DEL CABALLO DE MAR QUE DIRIGE A SUS ÁNGELES.
... BIEN

¡FUEGO!

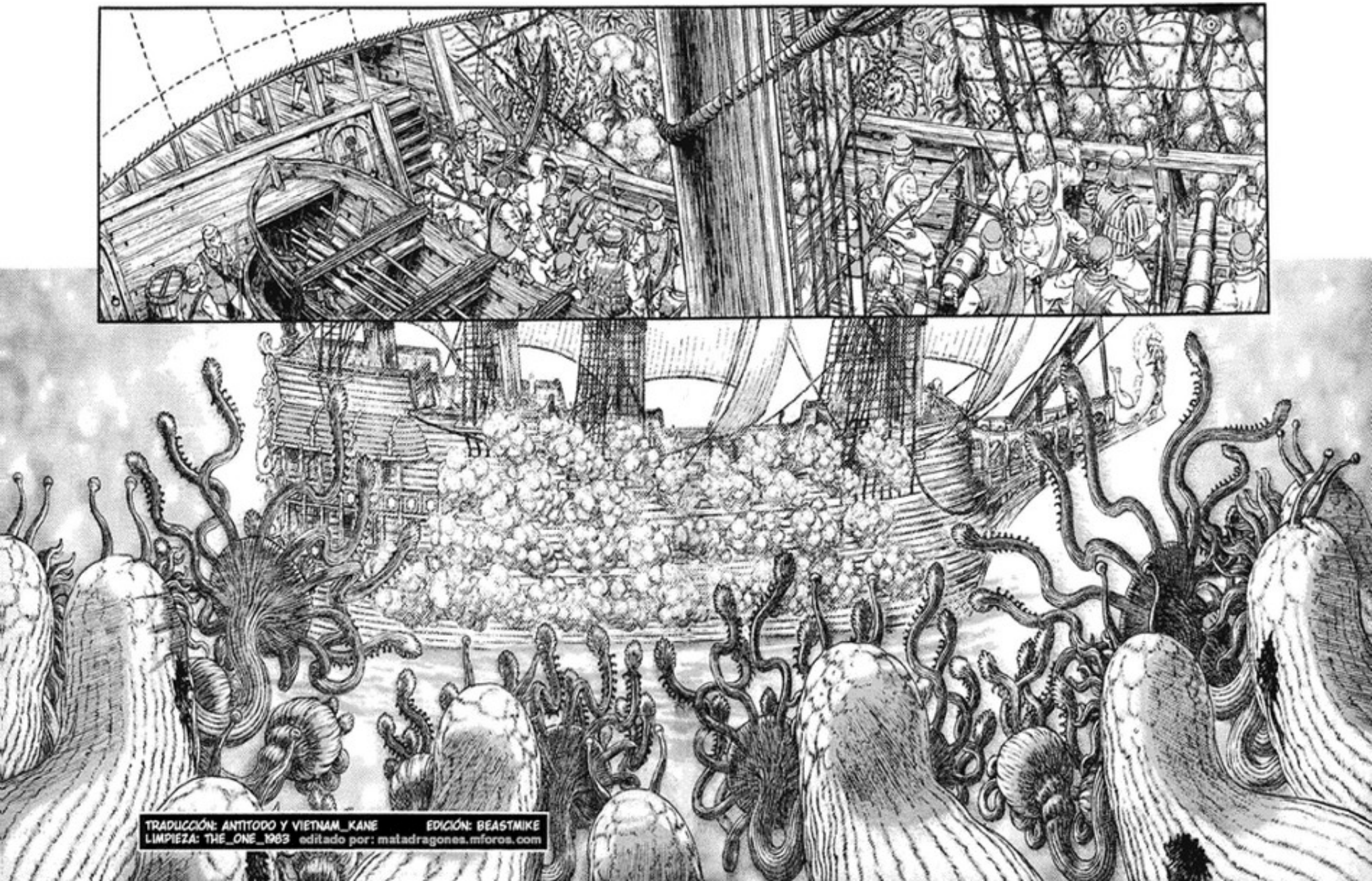

TRADUCCIÓN: ANTITODO Y VIETNAM_KANE EDICIÓN: BEASTMIKE
LIMPIEZA: THE_ONE_1983 editado por: matadragones.mforos.com

¡NO PUEDEN ATRAVESAR LA BARRERA DE LUZ!
¡¿SE HAN DETENIDO ...?!
¡MIRAD!
¡EXTRAORDINARIO! HA CONSEGUIDO DETENER A TODOS ESOS MONSTRUOS...
FARNESE LO HAS CONSE-GUIDO ...
¡ES LA DIOSA PROTECTORA DEL CABALLO DE MAR!
ES UNA DIOSA...
¡ESTO SE DEBE AL ENTRENAMIENTO DIARIO DE SILKE!

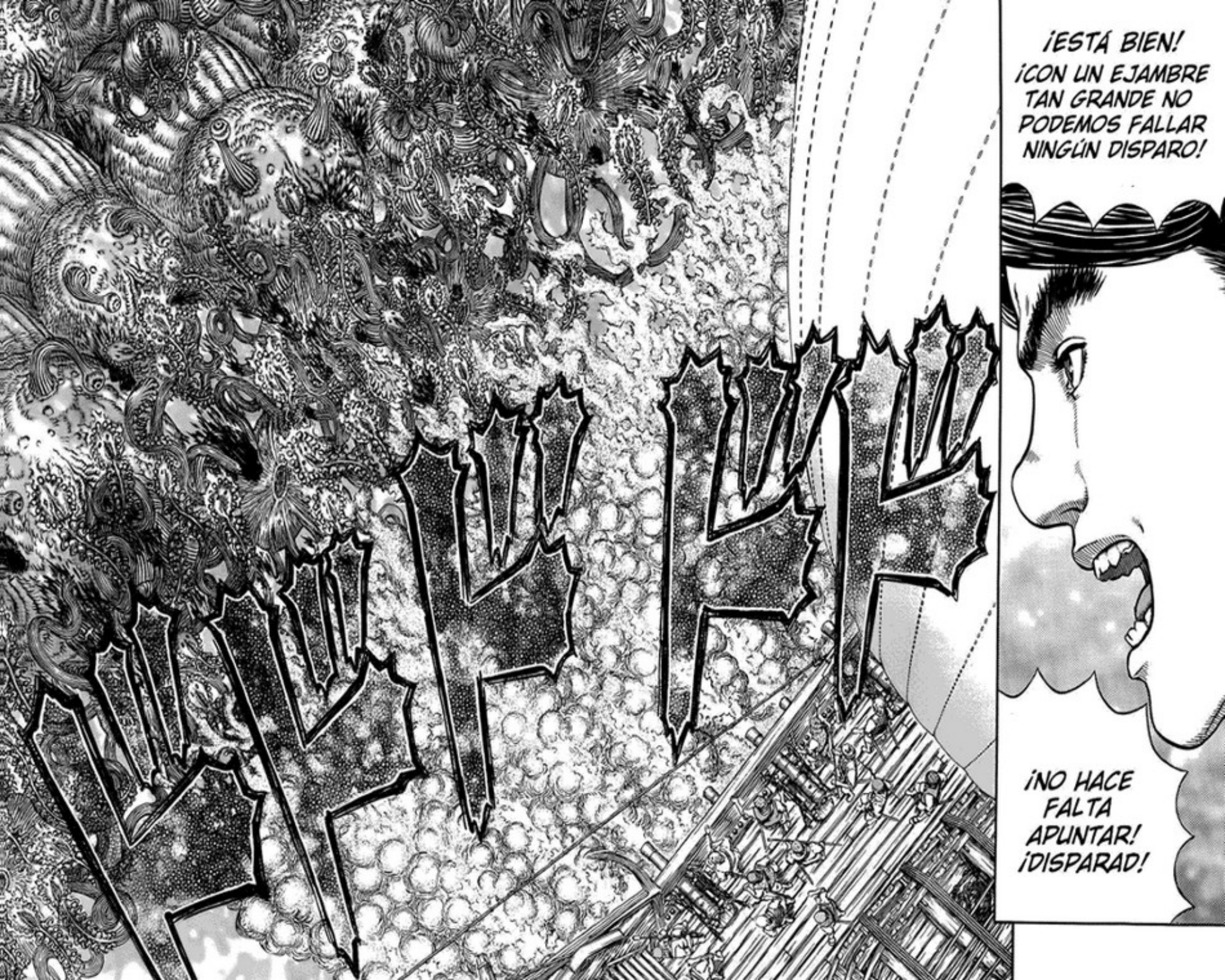
¡ESTÁ BIEN!
¡CON UN EJAMBRE TAN GRANDE NO PODEMOS FALLAR NINGÚN DISPARO!
¡NO HACE FALTA APUNTAR! ¡DISPARAD!

¡LES DIMOS!
¡SI!
¡ESO ES!
¡CUANDO SE ACERQUEN HACEDLOS PEDAZOS!

¡INÚTILES BABOSAS CON ESCORBUTO!
¡ESTÁ APLASTANDO A LOS SUYOS!

¡LA PROA DEL BARCO PIRATA ESTÁ ENTRANDO EN LA LUZ...! ¡¿CÓMO PUEDE SER?!
¡PERO ES LA MITAD DE EFECTIVA CONTRA LOS QUE TIENEN CUERPOS DE NUESTRO MUNDO!
LA BARRERA MAGICA NOS PROTEGE DE AQUELLO QUE NO ES DE ESTE MUNDO ...

JA, JA, JA...

AHORA, POR FIN PODREMOS HACER ALGO DIGNO DE UN PIRATA.
¡SI! SEREMOS VERDADEROS HERMANOS BAJO EL MAR...
?
UNA VEZ QUE LOS CORTEMOS EN RODAJAS Y NOS LOS COMAMOS,
TODOS SERÁN PERDONADOS.
¡LA VIDA DE UN TENTÁCULO SI QUE ES DIVERTIDA!
¡BIEN, AHORA DAMAS Y CABALLEROS ES HORA DE QUE PAGUEN, Y SERÁ CON MUCHOS INTERESES!
CAPITÁN, MI CUERPO SE HA ENTUMECIDO, NO SIENTO NADA DE CINTURA PARA ABAJO...
NO TE PREOCUPES, TE HABRÁ PICADO UNA RAYA O ALGO ASÍ.

HAREMOS CALAMAR ASADO
¡RETORNCIÉNDOSE JUNTO A VOSOTROS, AGH!
¡NI SIQUIERA A LOS PEORES SOLDADOS DEL MUNDO LES GUSTARÍA CONVERTIRSE EN UN TENTÁCULO!
APESTÁIS A PESCADO
¡QUE IDIOTAS!
OS GUSTA LA VIDA DE UN TENTÁCULO
¿PERO CUÁNDO HA PESCADO EL?
CASI PODRÍA CREER QUE ERES UN PESCADOR.
HARÉ UNOS PINCHOS
ESTÁ BIEN
COMIDA PARA PECES...
¡Y NO SERÉIS HERMANOS DEL MAR MUCHO TIEMPO!
¡PORQUE ACABARÉIS SIENDO
COMIDA PARA PECES!
¡OS HAREMOS PICADILLO!

Capitulo 321 subido por:
matadragones.mforos.com

¡ARG! ¡SON DIFÍCILES DE CORTAR!
¡Y NO HAY SITIO A DONDE ESCPAR!

¡NOS CAEMOS!
¡EL MASTIL... QUIZAS NO PUEDA SOPORTAR EL PESO DE TODOS ELLOS!
... AÚN ESTA LEJOS
EL TECHO ...

¡NO HAGAS ESO GATSU!
¡ESPERA!

¡GATSU ...!

...SOLO ESPERA UN MOMENTO
¡NOS VAMOS A CAER!

ASÍ QUE FUE ARRIESGADO INTENTAR CORTARLA PARA PASAR A TRAVÉS DE ELLA.
PERO VALIÓ LA PENA.
NO SABÍA COMO DE GRUESA PODRÍA SER LA PARED DEL ESTÓMAGO.
NOS HEMOS IMPULSADO POR LOS GASES QUE PRODUCEN LOS ÁCIDOS DEL ESTÓMAGO, COMO UN ERUCTO.
EH ...
¡¿CÓMO HAS HECHO ESO?!
PERO,
AÚN NO ESTAMOS FUERA DE PELIGRO.
!
SÉ QUE ES INÚTIL DECIRTELO, PERO ESA FUE UNA FORMA TERRIBLE DE ESCAPAR.
POR FAVOR... NO HAGAS COSAS TAN PELIGROSAS
LO SIENTO.

カシャ。
カシャ。
A CAMBIO DE SER ALIMENTADOS POR EL DIOS DEL MAR, ELLOS ELIMINAN A LOS INTRUSOS.
BIEN, ESTE LUGAR PARECE COMO UNA COLMENA DE CRIATURAS MÁGICAS.
Y VOY A TENER QUE PASAR A TRAVÉS DE ELLOS.
NO ME GUSTA HABER LLEGADO A DONDE ESTÁN TODOS REUNIDOS, PORQUE AHORA ESTOY ATRAPADO.

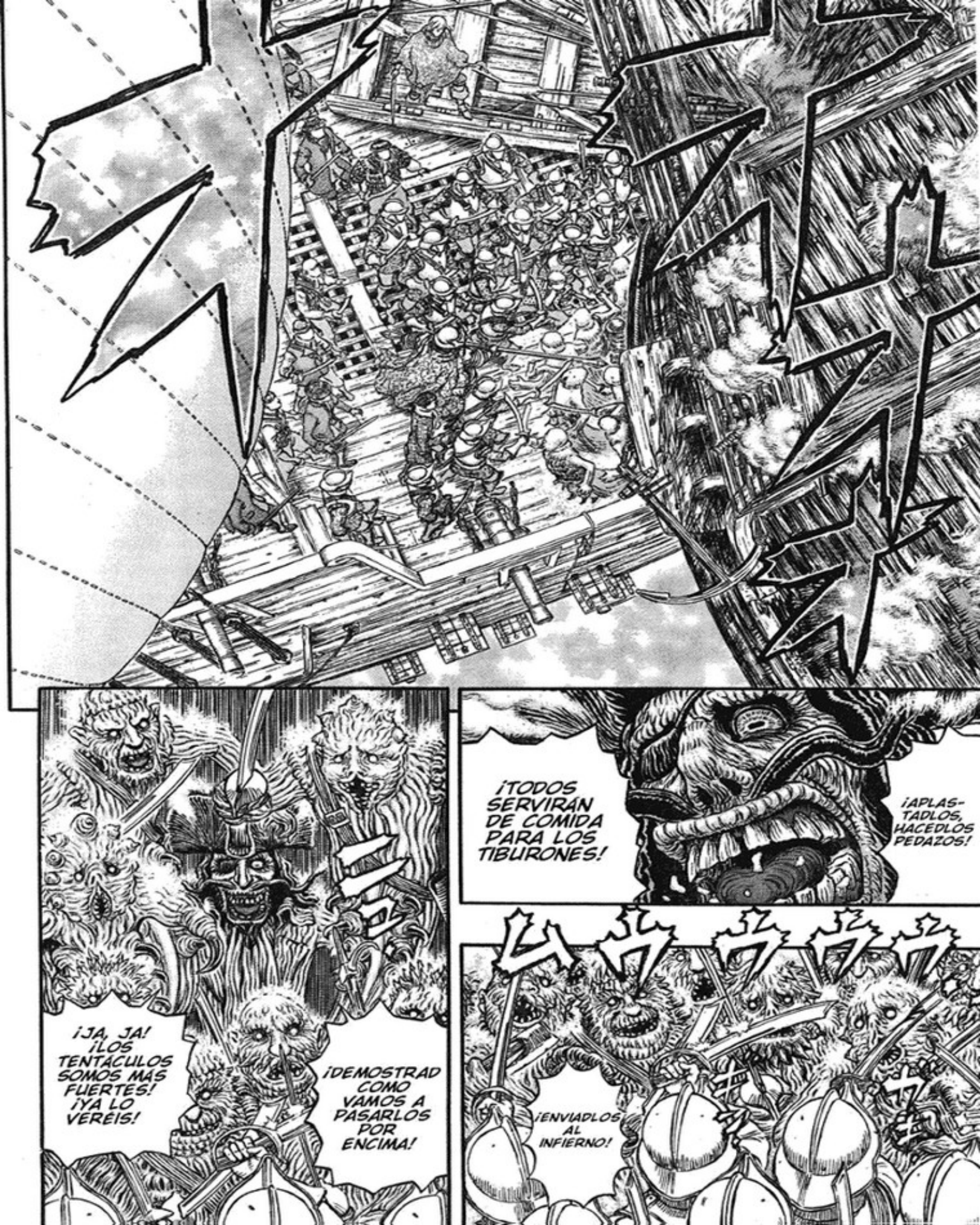
¡JA, JA! ¡LOS TENTÁCULOS SOMOS MÁS FUERTES! ¡YA LO VEREIS!
¡DEMOSTRAD COMO VAMOS A PASARLOS POR ENCIMA!
¡TODOS SERVIRÁN DE COMIDA PARA LOS TIBURONES!
¡APLASTADLOS, HACEDLOS PEDAZOS!
¡ENVIADLOS AL INFIERNO!

ヒュー カ
ボンッカカ!
¡ERES COMO UN MAGO DEL VIENTO!
¡OH, TÚ TAMBIÉN PUEDES HACER MAGIA!
MAGO DEL VIENTO
CHIN
CLIN
CHIN
¡FUERA DE AQUÍ!
LARGO

¡SOY CONOCIDO COMO EL CABALLERO DEL BIGOTE NEGRO!
¡NO ME LLAMEIS ASÍ!
¡BIEN HECHO POLIZÓN!
NNOO!
¡QUE NO SE OS OLVIDE!
¡FARNESE!

LIMPIEZA: THE_ONE_1983 TRADUCCIÓN: TADATOS
EDICIÓN: BEASTMIKE editado por: matadragones.mforos.com

¡VOY A ARROJARTE DE VUELTA AL MAR!
¡MALDITO NIÑO!
¡OOH, OGH!

¡SOY UN CHICO QUE ESTÁ CRECIENDO!
¡HAS MEJORADO MUCHO DESDE LA ÚLTIMA VEZ!
GRR
Y HE ESTADO PRACTICANDO MUCHO.
¡LUCHANDO CONTINUAMENTE EN CUBIERTA!
¡AY, AY!
TCH!
AÚN NO ERES LO BASTANTE FUERTE PARA VENCERME ...
SIN EMBARGO...

¡AY!
¡VAYA GRUMETE! ¡HA SIDO UN GOLPE MUY RÁPIDO!
¡ESO DEMUESTRA QUE ALGÚN DÍA PODRÍAS SER UN DURO LOBO DE MAR!
¡ESTE DESDICHADO CRÍO!
¡ESO DUELE!
¡JA!
¿QUÉ ME DICES CHICO? ¿QUÉ TE PARECE CAMBIAR DE BANDO?
Y TIENES MADERA DE PIRATA.
... REALMENTE PODRÍAS SER UN NIÑO DIABÓLICO.
¡JAMÁS! ¡VOSOTROS SOIS SERES INMUNDOS, ESTÚPIDOS Y UNOS PULPOS!

ES UNA AUTENTICA LÁSTIMA.
YA VEO ...
TENDRÉ QUE CORTAR DE RAÍZ UN BROTE QUE ESTABA A PUNTO DE FLORECER.
NUNCA LLEGARÁS A SER ADULTO.

¡LO ALCANCÉ, ISIDORO!
OH, LE HE DADO.
¡IAYY!
¡CON ESTO EN LA CABEZA!
¡SI NO FUERA UN TENTÁCULO AHORA MISMO ESTARÍA MUERTO!
¡AHORA BAJA DE AHÍ, ES PELIGROSO!
¡BIEN HECHO, ISMA!
¡ACABEMOS DE UNA VEZ CON ELLOS!
¡EMPUJADLOS AFUERA!
¡AL ATAQUE!
¡IAH!
¡SOIS TODOS PATÉTICOS!

¿UN ATAQUE SUICIDA?
¡DEMOSTREMOS DE LO QUE SOMOS CAPACES LOS TENTÁCULOS!
¡ME QUEMO!
¡NOS MORIMOS!
NO
AH
¡NOS VAMOS A CONVERTIR EN TENTÁCULOS ASADOS!
¡AGH!
¡TOMA!
¡PUM!
BUEN TIRO
¡BAJA DE AHÍ!
¡ISMA!
ES QUE ESTOY ACOSTUMBRADA PORQUE PESCO CON ARPÓN.
¡YA TE DIJE QUE ES PELIGROSO!
.....
¡OUCH!

¿EH?
ESO SON ...
. . . .
?
ENCONTRÉ ESTAS COSAS AHÍ Y SE LAS HE TIRADO.
¡SOMOS MAS FUERTES Y RESISTENTES! ¡INCLUSO ARDIENDO, NO ESTALLAMOS!
¡NOSOTROS NO SOMOS TENTÁCULOS CUALQUIERA!

ボンバー!
¡¿HA EXPLOTADO?!
¿QUÉ? NOSOTROS TAMBIÉN ...
¡YO TAMPOCO. LARGUÉMONOS DE AQUÍ ANTES DE QUE NOS MATEN!
¡NO QUIERO MORIR OTRA VEZ!
¡HA PASADO A TRAVES DE NOSOTROS!
OJALÁ SE HUNDAN
NO
GRR
AH

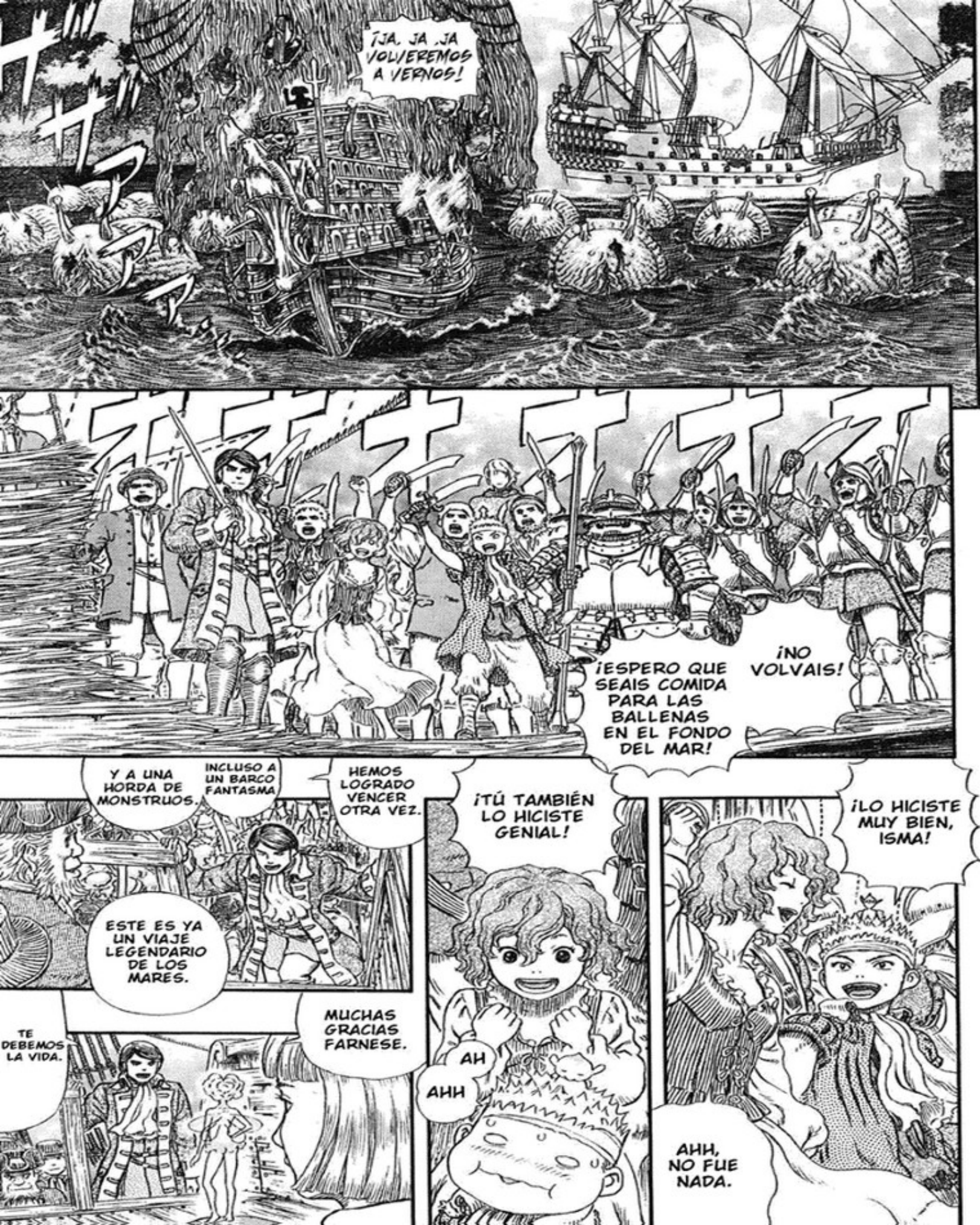
¡JA, JA, JA VOLVEREMOS A VERNOS!
¡ESPERO QUE SEAIS COMIDA PARA LAS BALLENAS EN EL FONDO DEL MAR!
¡NO VOLVAIS!
Y A UNA HORDA DE MONSTRUOS.
INCLUSO A UN BARCO FANTASMA
HEMOS LOGRADO VENCER OTRA VEZ.
ESTE ES YA UN VIAJE LEGENDARIO DE LOS MARES.
TE DEBEMOS LA VIDA.
MUCHAS GRACIAS FARNESE.
¡TÚ TAMBIÉN LO HICISTE GENIAL!
AH
AHH
¡LO HICISTE MUY BIEN, ISMA!
AHH, NO FUE NADA.

¡FARNESE!
¡FARNESE, LA DIOSA DE LA VICTORIA!
¡LA DIOSA PROTECTORA DEL CABALLO DE MAR!
¡UH!
¡ESTAIS EQUIVOCADOS! ¡EL HECHIZO EN REALIDAD FUE DE SILKE!
¡MARINEROS DE YS, TRATEMOS A LAS DAMAS CON DIGNIDAD Y RESPETO!
¡ACLAMÉMOSLAS A TODAS, PERO SIN PASARSE!
¿YA TERMINÓ ?
AHORA ...
SOLO NOS QUEDA ESPERAR A GATSU.

ドコオオ
ドコオオ
ドコオオ
ドコオオ
ドコオオ
¡GATSU ...!
...
NO, MI CUERPO ENTERO SE ESTÁ ADORME-CIENDO!
¡MI CUERPO DE CINTURA PARA ABAJO ESTÁ...
¡LOS SONIDOS DE ESA COSA ECLIPSARÍAN EL RUIDO DE LOS CAÑONES DEL CABALLO DE MAR!

¡ESOS LATIDOS NOS VOLVERÁN LOCOS!
¡SI NOS QUEDAMOS AQUÍ DEMASIADO TIEMPO ...!

ME SIENTO PESADO.
¿GATSU?
LO SÉ.
¡DEBEMOS DARNOS PRISA ...!
...AH, ESO ES PORQUE ESE SONIDO TAN FUERTE ESTÁ FLUYENDO HACIA MÍ ...
ES COMO CAMINAR SOBRE AGUA
PUEDO RESPIRAR PERO ...
¡EL AIRE ES SOFOCANTE!
¡¿QUÉ PASA?!
¡¿LOS LATIDOS SON AHORA MÁS FUERTES?!

¡AUUUH!
¡EH!
¿QUÉ PASA?
NIÑO, ES PELIGROSO QUE TE SUBAS AHÍ.
AH ...
¡¿QUÉ TE OCURRE ISMA?!

...NO LO SÉ.
?
TENGO MIEDO ...
DE REPENTE HE SENTIDO UN ESCALOFRÍO.
EH ...
¡EH, BÁJATE DE AHÍ!

editado por: matadragones.mforos.com

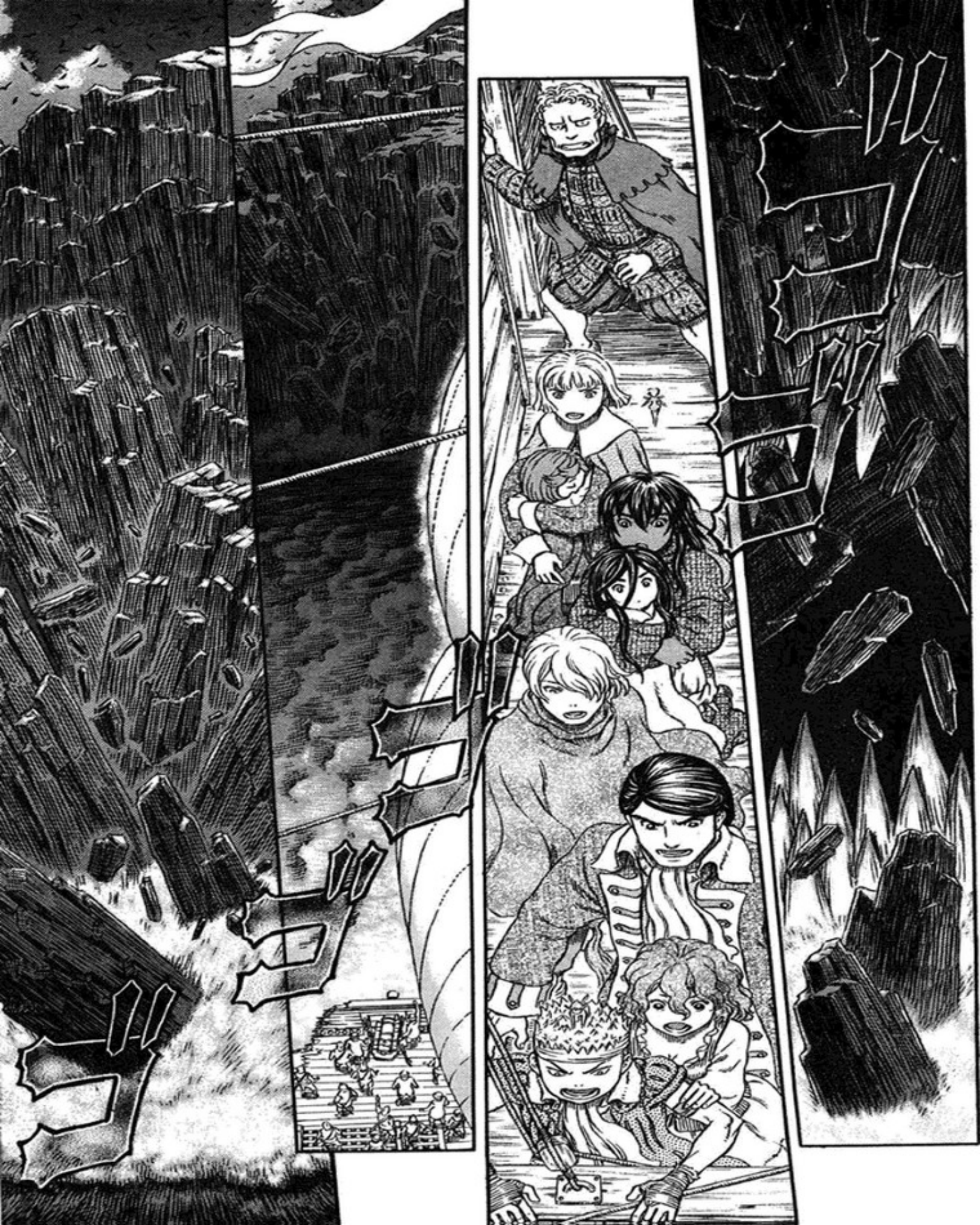

LIMPIEZA Y RECONSTRUCCIÓN: THE_ONE_1983
TRADUCCIÓN Y EDICIÓN: TADATOS CORRECCIÓN: VIETNAM_KANE

editado por: matadrgones.mforos.com

¡EL PROYECTO DE UN NUEVO ANIME HA COMENZADO!
ゴッゴ
ベルセルク
Capitulo 323
Saga Fantasia
La Isla de las Hadas
Llamada del Abismo
JAH JA JA
¡ESPLÉNDIDO Y FABULOSO DÍA!
OH...
OH...
OH?
AHORA QUE EL DIOS DEL MAR ESTÁ...
三浦建太郎
MIURA KENTAROU
WITH STUDIO GAGA

¡VAYA! ¡UN SER TAN GRANDE ES INCREÍBLE!

¿DE AHÍ ES DE DONDE SALEN TODOS LOS TENTÁCULOS?

¡ESA COSA SE TRAGA A TODOS LOS PECES Y BARCOS QUE HAY A SU ALREDEDOR!

EL DIOS DEL MAR ...

ES JUSTO COMO LA LEYENDA QUE NOS CONTO ISMA.

.....

MI HOGAR ...

SE HUNDE ...

PAPÁ ...

MI ISLA ...

LA ISLA ...

ギギギギ
ドドドドドド
¡AGARRAOS TODOS! ¡VIENE UNA OLA ENORME!

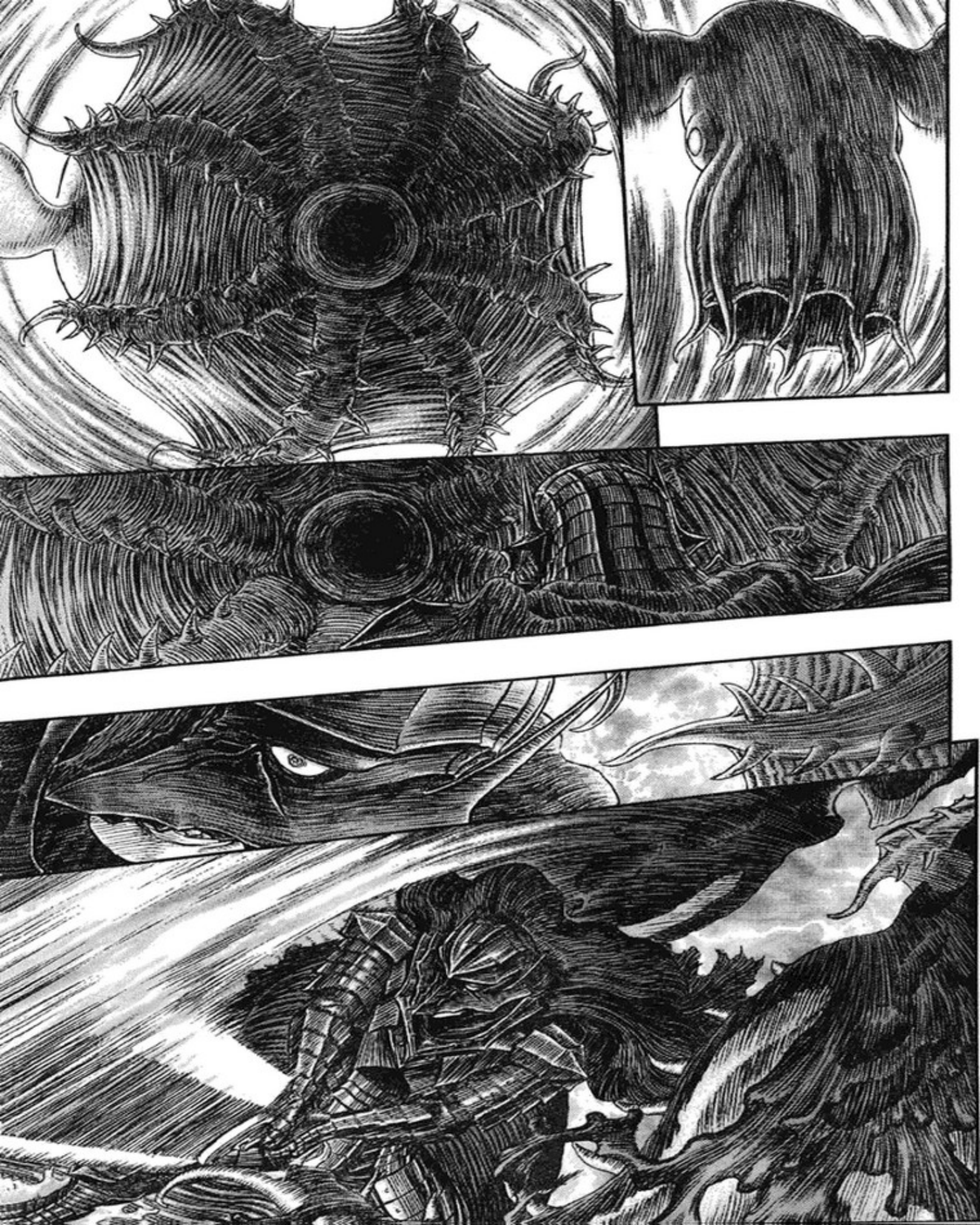

¡Y NO TENEMOS TIEMPO QUE PERDER!
ESTAS BABOSAS DEL DIOS DEL MAR NOS ESTÁN DISTRAYENDO,

¡NO!
¡ISIDORO!

¡ESPERA ...!
¡NO SEAS TAN ARRIESGADA!

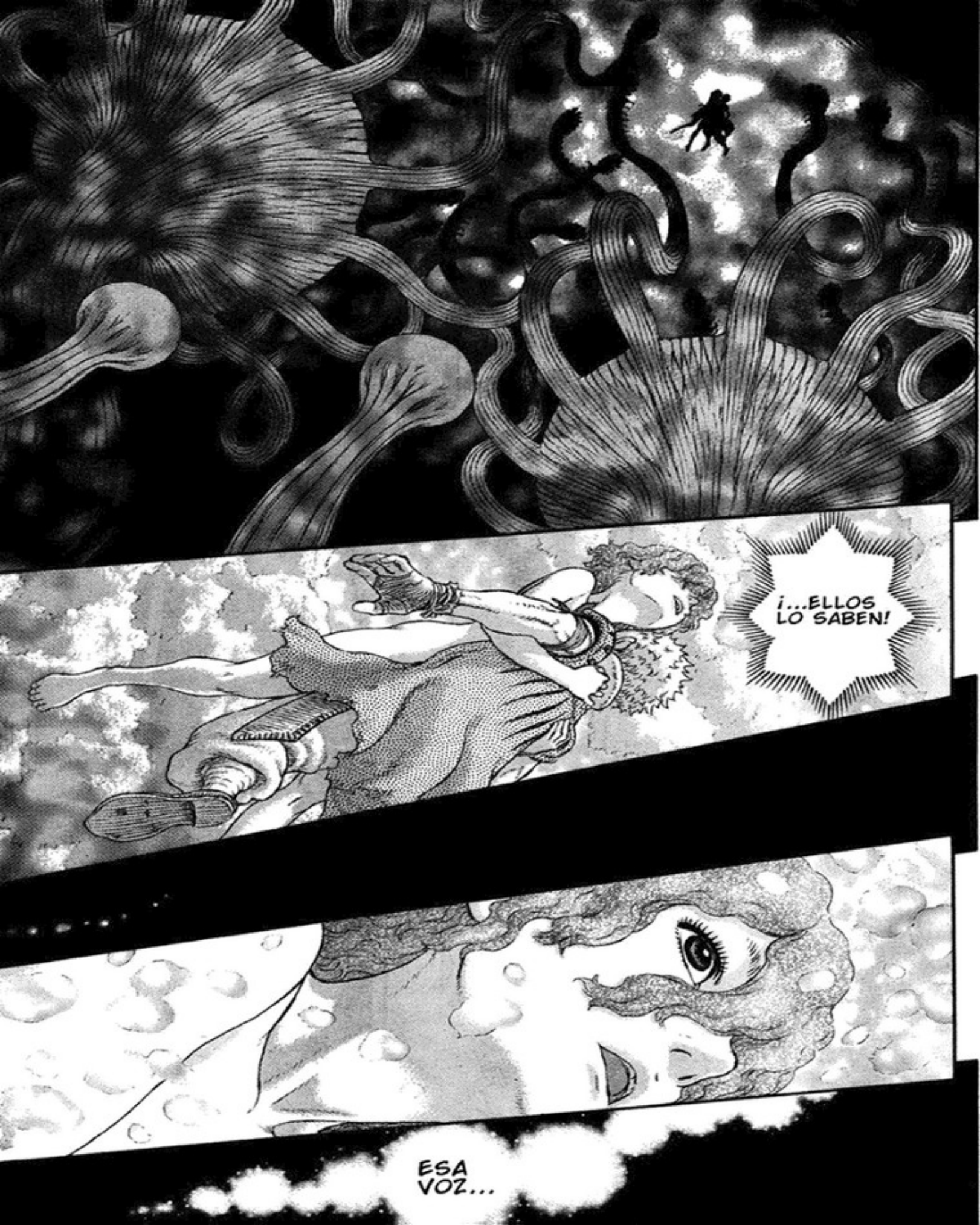
¡...ELLOS LO SABEN!
ESA VOZ...

Capitulo traducido y editado por
matadragones.mforos.com

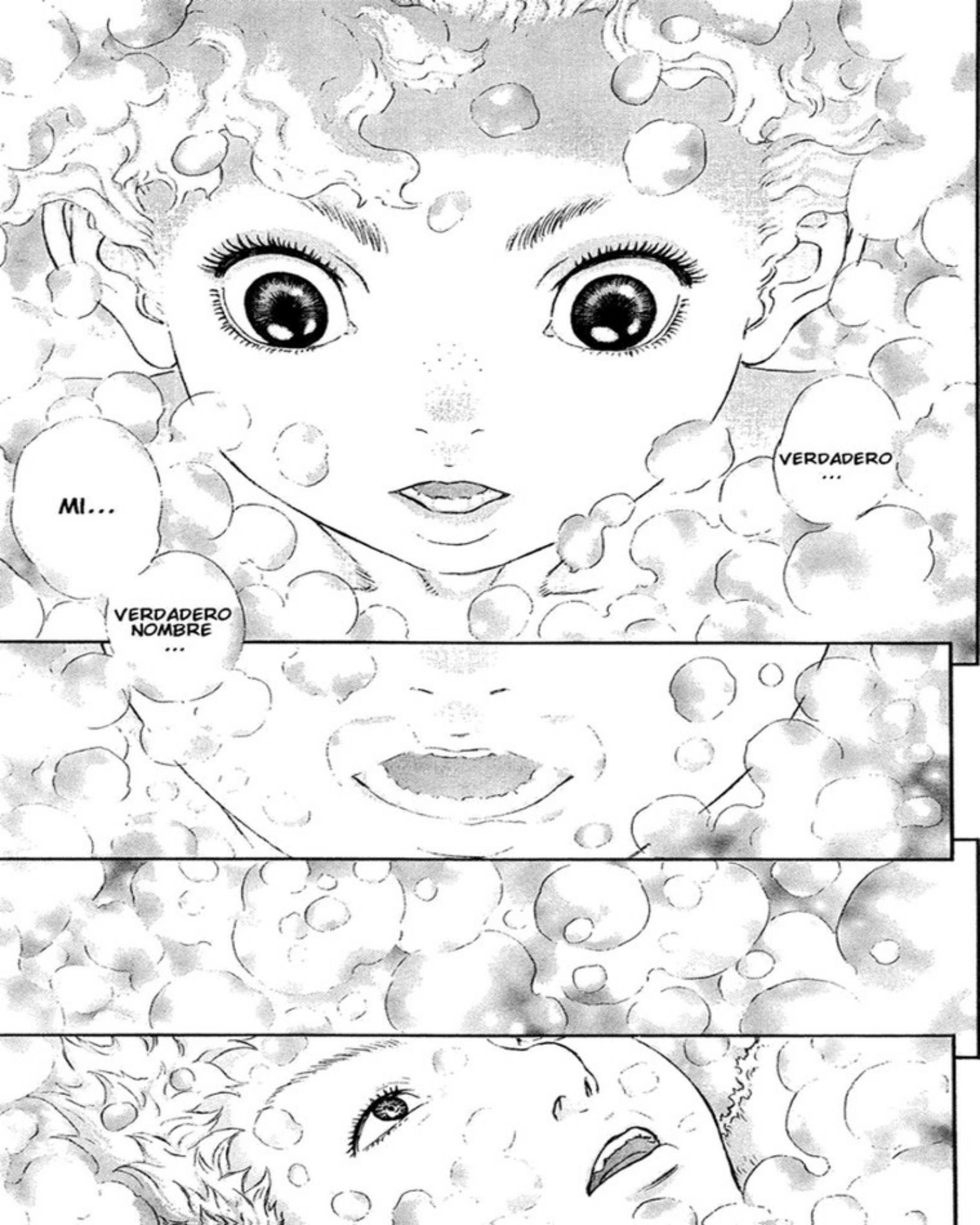
MI...
VERDADERO NOMBRE ...
VERDADERO ...

TRADUCCIÓN Y EDICIÓN: TADATOS
LIMPIEZA: THE_ONE_1983
editado por:
matadragones.mforos.com

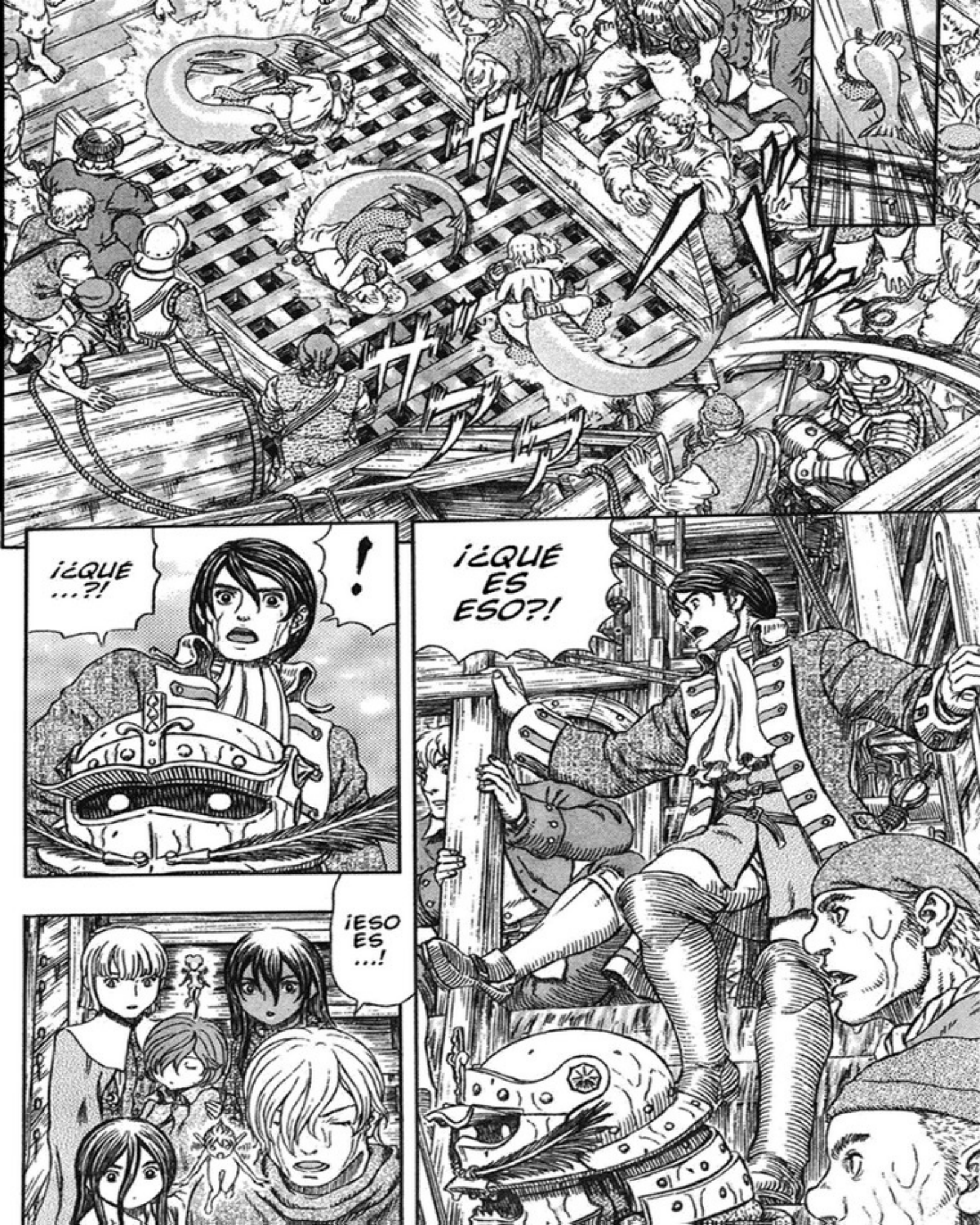
¡¿QUÉ ...?!
!
¡¿QUÉ ES ESO?!
¡ESO ES ...!

¡EH!
¡ISIDORO!
CASI ME MUERO...
¡ISMA!
... ES ¡ES-PERA!
¡ERES TÚ...!
?
¡¿EH?!

¡NO ES ESO! ¡ES QUE TIENES UNA COLA DE PEZ!
¿QUÉ TE PASA? ¡PARECES UN PEZ POR COMO PONES LA BOCA!
¡BUENO, PUEDO NADAR COMO UN PEZ...
¿ERES UN PEZ?
¿TETAS? ¡NO TE PREOCUPES ESTOY ACOSTUMBRADA A NADAR DESNUDA!
T...
T...
T...
ピコ.
ピコ.
ぴっちん
¡¡OOOHHH!!
¡CALMATE!
CALM...
¿SERÁ PORQUE HE COMIDO DEMASIADO PESCADO? ¿...O ES QUE UN PEZ ME HA MORDIDO EN EL CULO?
ぴち.
ぴち.
ぴち.
ぴち.
¡¿PERO QUE ME ESTÁ PASANDO?!
¡UNA COLA!
¡¿TENGO UNA COLA DE PEZ?!
¡ESTO ES REAL!
¡¿PERO POR QUÉ?!

¿HUM?

¿OH?

AL FIN SE CALMO.

VAYA, PUEDO MANEJAR LA COLA MUY BIEN.

TODO LO QUE ME CONTÓ ERA VERDAD ...

ENTONCES LAS HISTORIAS QUE ME CONTÓ MI PADRE...

¡EH!

¡YA ES SUFICIENTE! ¡¿ACASO TENÉIS ALGÚN PROBLEMA?!

ES UNA SIRENA

UNA SIRENA ...

ESA CHICA ES UNA SIRENA.

PODRÍAMOS ESCRIBIR UNA CANCIÓN SOBRE ELLO.

BARCOS FANTASMAS, MONSTRUOS, ES COMO SI SALIERAN DE UNA FÁBRICA.

BIEN, CON TODO ESTO.

¿EH?

¡VOLVED AL TRABAJO! ¡PREPARAD LOS CAÑONES PARA VOLVER A DISPARAR!

Y LUEGO ESTÁ ESA CHICA QUE SE TRANSFORMÓ ...

SIEMPRE ESUCHABA UN SUSURRO CUANDO ME METÍA EN EL MAR.

ME DIJO CUAL ES MI VERDADERO NOMBRE... ERA UN NOMBRE QUE NUNCA HABÍA ESCUCHADO ANTES, Y CUANDO ME LO DIJO...

PERO HOY FUE MUCHO MÁS CLARO.

¿PERO POR QUÉ TE HAS TRANSFORMADO AHORA DE REPENTE?

PODRÍA VALER MUCHO

¿NUNCA ANTES TE HABÍAS TRANSFORMADO CUANDO TE METÍAS EN EL MAR?

FUE PORQUE ESCUCHÉ UNA VOZ.

¿TU VERDADERO NOMBRE?

UMMM, ERA...

¡ESPERA!

¡PARA! ¡PARA!

¡NO LO DIGAS!

¡CUALQUIERA QUE TENGA UN NOMBRE VERDADERO TIENE UNA VERDADERA FORMA, Y PUEDE CAMBIAR A ELLA SI LO PRONUNCIA!

¡POR ESO LOS NOMBRES VERDADEROS SON SECRETOS!

¡ESCÚCHAME, LAS HADAS Y LOS ESPÍRITUS TIENEN NOMBRES SECRETOS QUE NO DEBEN REVELARLES NUNCA A LOS HUMANOS!

¡ASÍ QUE NO SE LO DIGAS NUNCA A NADIE, A MENOS QUE ESTES TOTALMENTE SEGURA DE QUE PUEDES CONFIAR EN ESA PERSONA!

¡ASÍ QUE SI ALGUIEN CONOCIERA TU VERDADERO NOMBRE, ESTARÍAS BAJO SU CONTROL!

PERO ES EXTRAÑO.

SI EL NOMBRE VERDADERO DE ALGUIEN ES SECRETO ¿CÓMO PUEDE HABÉRTELO DICHO OTRA PERSONA?

AHORA QUE LO MENCIONAS ¡¿EH?!

¿PERO DE VERDAD CREES QUE PODRÍA CONFIAR EN ESTE?

¿ES TAN IMPORTANTE? SEGURO QUE VOSOTROS DOS YA OS HABÉIS CONTADO VUESTROS VERDADEROS NOMBRES.

¡VAYA!

¡NUNCA!

¿DE VERDAD?

¿ASÍ QUE TÚ TAMBIÉN TIENES UN NOMBRE VERDADERO?

A VER... YUUTE IMIYA OUKIMA KOUHO RIIYA NJITORI YAMAA PEPEPEPE ... ¿... ALGO ASÍ?

¡MIRAD ESO!

¡OH!

¡ESO SON...!
¡BAJO EL BARCO...!
¡
¡SON MUCHISIMOS!
¿DELFINES?
¡¿UNOS PECES O ALGO PARECIDO SE ESTÁN REUNIENDO ALREDEDOR DE LA ISLA?!

¡GATSU ...!

¡SI! COMO VES ESTA ARMADURA DE TU CASA MÁGICA NO PUEDE SER APLASTADA POR PECES O MARISCOS. GIGANTES.
¡¿ESTÁS BIEN...?!
CON ELLA APENAS SIENTO DOLOR.
Y COMO SABES,
¡ES COMO SI TUVIERA UNA ESPINA CLAVADA!

ドス
ナバ

¡GATSU ...!

¡¡Y SE DIRIGEN HACIA EL MONSTRUO!!
¡ES UN GRUPO ENORME DE SIRENAS!
¡SIRENAS ...!
ゴ"
オ
オ
オ
オ
オ
オ

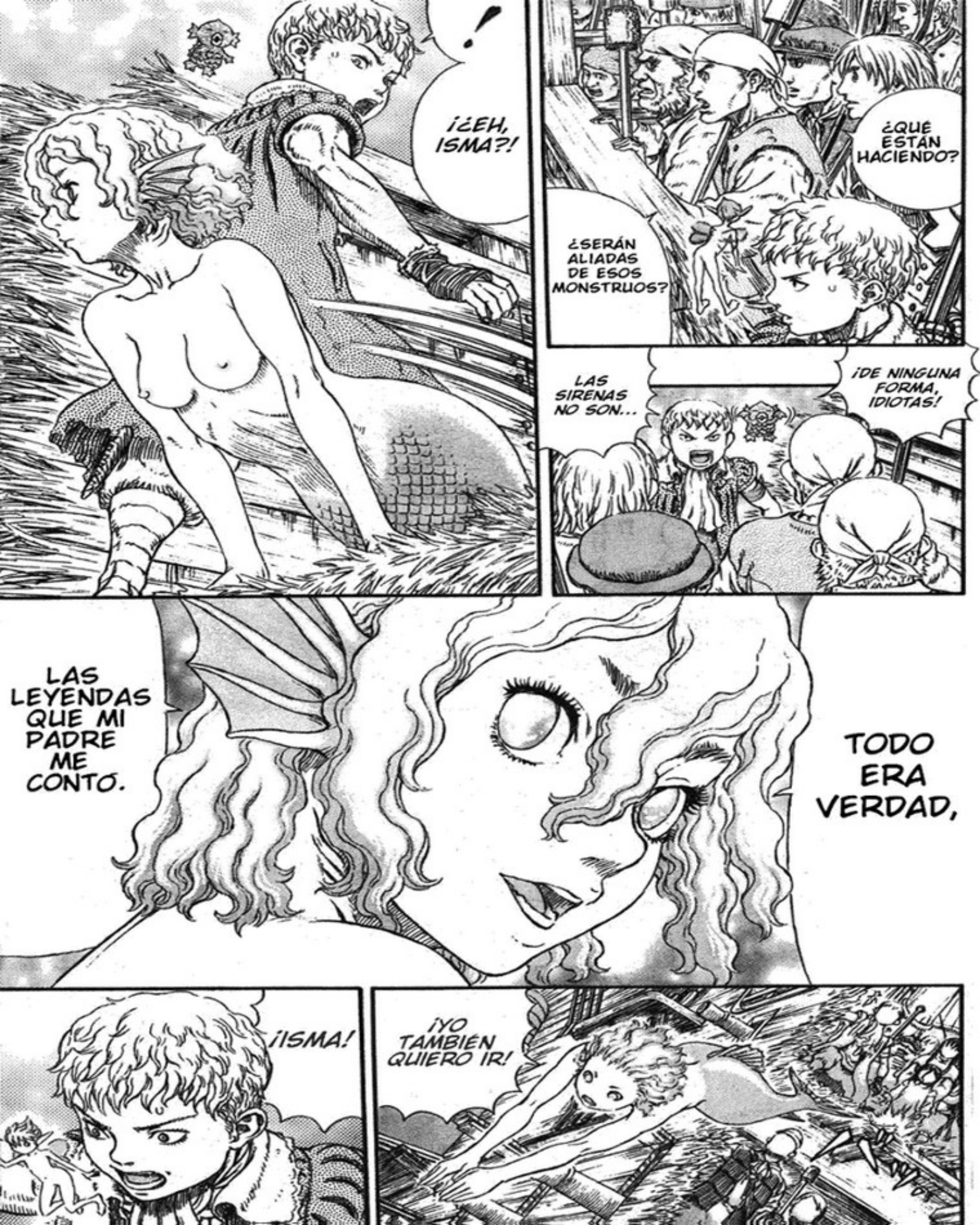
¡¿EH, ISMA?!
¿QUÉ ESTÁN HACIENDO?
¿SERÁN ALIADAS DE ESOS MONSTRUOS?
LAS SIRENAS NO SON...
¡DE NINGUNA FORMA, IDIOTAS!
LAS LEYENDAS QUE MI PADRE ME CONTÓ.
TODO ERA VERDAD,
¡ISMA!
¡YO TAMBIÉN QUIERO IR!

ESTA ES MI ISLA...
¡Y LAS SIRENAS VAMOS A LUCHAR CONTRA EL DIOS DEL MAR!
¡¿ACASO ES ESTE UN BARCO DE CRUCERO?! ¡SI NO HACEMOS NADA ELLAS TERMINARAN HECHAS AÑICOS!
¡¿ES QUE SOLO VAS A MIRAR?!
ESTÁ BIEN, PERO CÁLMATE
REALMENTE SE FUE...
¡EH, CAPITÁN!
¡EVITAD LOS TENTÁCULOS!
¡MOVÁMONOS HASTA TENER AL MONSTRUO AL ALCANCE DE LOS CAÑONES!
¡Y TENED CUIDADO CON LAS OLAS GIGANTES!

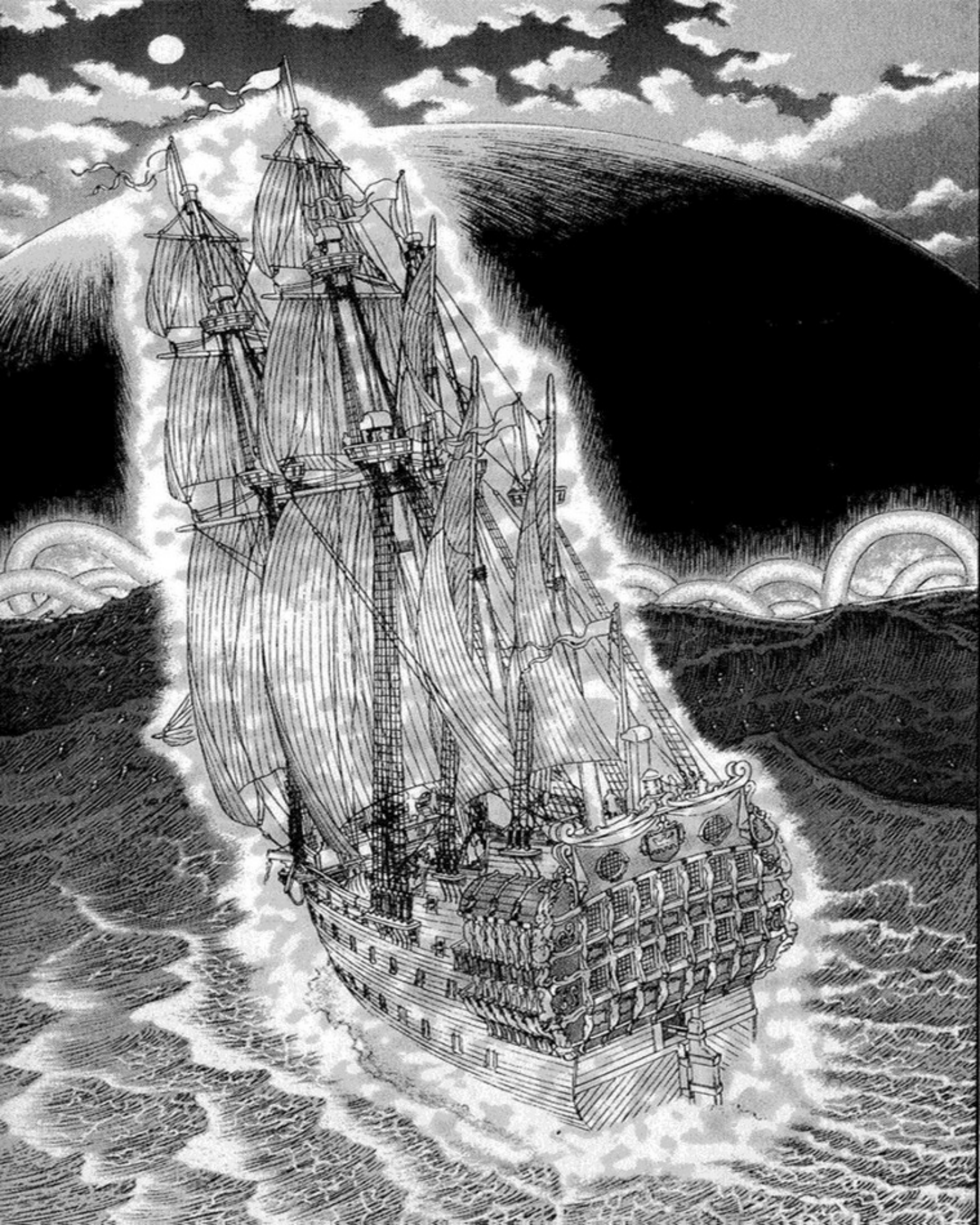

BERSERK

ベルセルク

KENTARO MIURA CON STUDIO GAGA

CAPÍTULO 325 ● SAGA DE FANTASÍA
EPISODIO DE LA ISLA DE LAS HADAS SIRENAS ②

NUEVO ANIME

¡LA PRIMERA PELÍCULA DE BERSERK SE ESTRENARÁ EN ENERO DE 2012!

Web oficial: **www.berserkfilm.com**

TOMO 36 ya a la venta

¡¡MÁS DE 33 MILLONES DE COPIAS VENDIDAS EN TODO EL MUNDO!!

EDITADO POR:
matadragones.mforos.com

ボボボボボボボ
ゴゴゴゴゴゴゴゴ

¡ESTÁ LLORANDO!
¡LE DUELE, LE DUELE!
¡TODOS LOS CAÑONES LO HAN ALCANZADO!
¡MIRE CAPITÁN!
EL MAR Y LAS NUBES ESTÁN GIRANDO A SU ALREDEDOR FORMANDO UN REMOLINO.
ESTÁ TRATANDO DE SUCCIONARNOS HASTA ÉL.
QUE CONVENIENTE, LO USAREMOS A NUESTRO FAVOR, LE DISPARAREMOS UNA ANDANADA MIENTRAS ESTÉ CIRCULANDO.
BIEN.
¡APUNTAD A ESA COSA GIGANTE!
¡COMENZAD A DISPARAR!
¡¡LLENADLO DE PLOMO!!

SI, B-BIEN ...
DESDE LUEGO EL ESCUDO DE LA DIOSA ESTÁ SIENDO CRUCIAL, FARNESE.
¡JE! ¡ESTA VEZ VAMOS A HACER UNA FIESTA CON CALAMAR A LA PLANCHA!
¡OOH!
¡EH!
¡SIÉNTATE O TE CAERÁS OTRA VEZ!
¡AAH!
GATSU ...
¡ESTARÁ BIEN ISMA AHÍ FUERA!

¡ASÍ PUEDO BUCEAR TODO EL TIEMPO QUE QUIERA!
¡PUEDO RESPIRAR BAJO EL AGUA!
¡ES GENIAL!
¡AHORA CONSEGUIR PESCADO SERÁ MÁS FÁCIL!
¡Y HABLAR TAMBIÉN!
¡OH!
¡LO LOGRÉ!

¡JE, JE! ¡TOMA ESO!

¿ASÍ QUE PUEDO GIRARME IGUAL QUE UN PEZ?

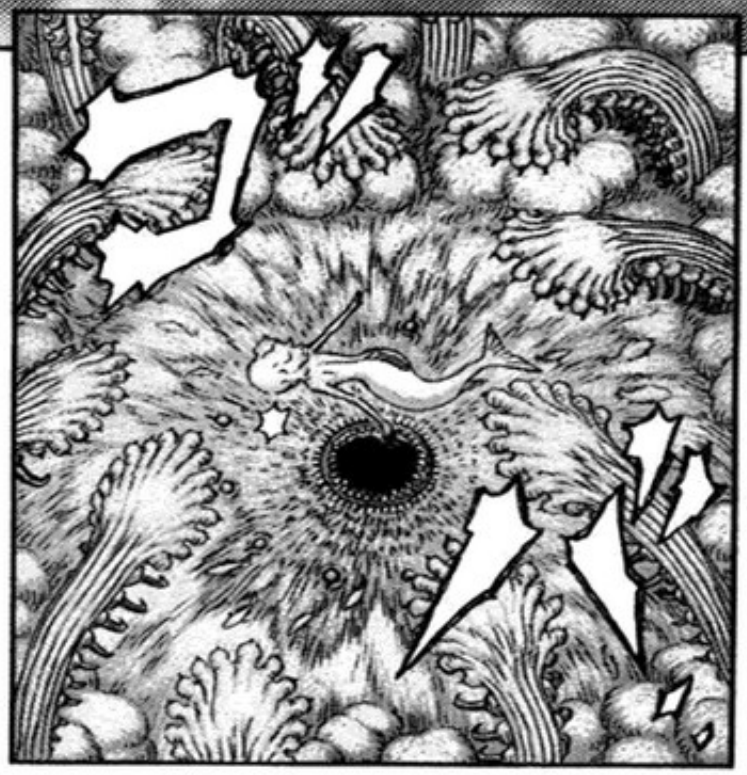

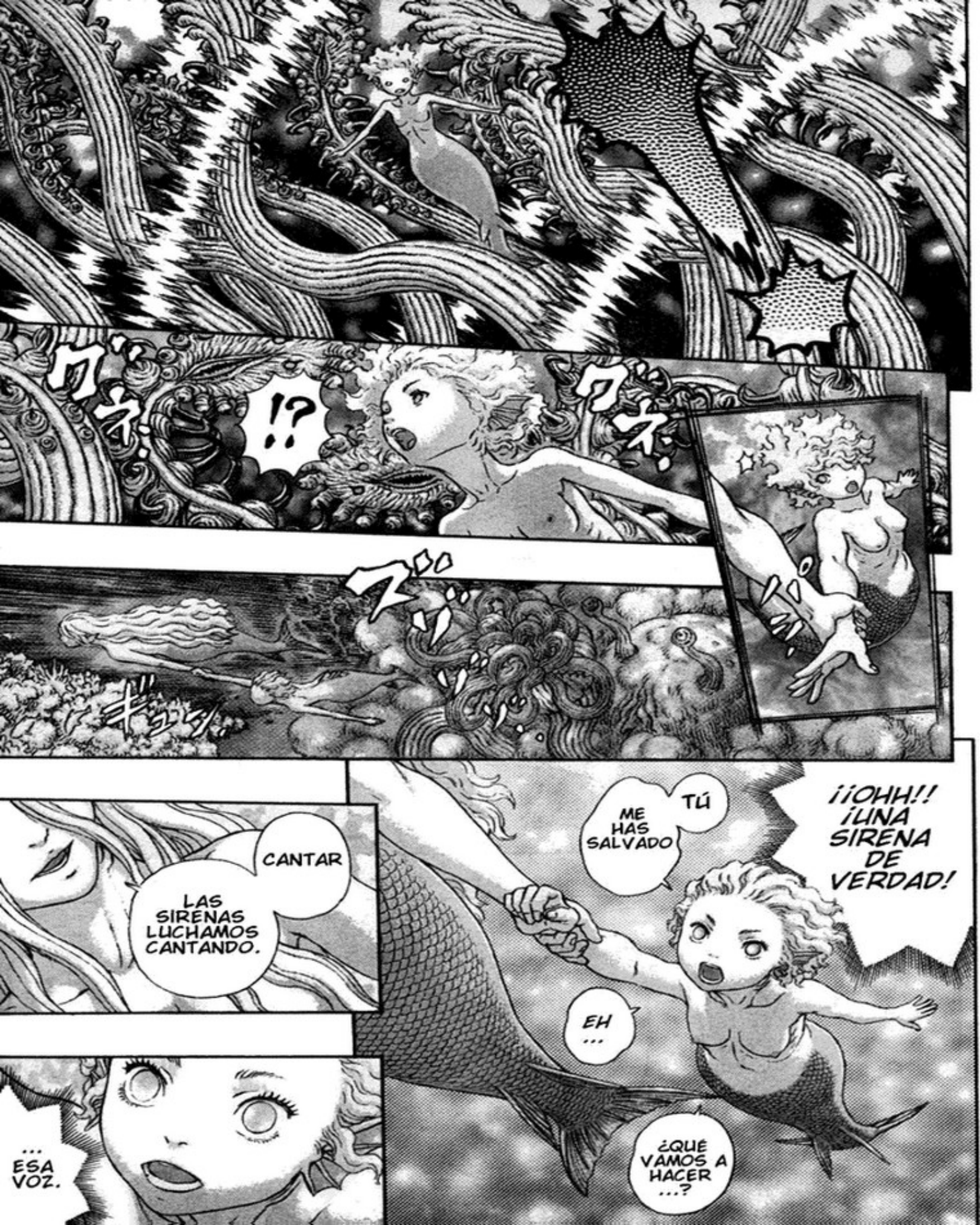
!?
CANTAR
LAS SIRENAS LUCHAMOS CANTANDO.
¡¡OHH!! ¡UNA SIRENA DE VERDAD!
TÚ ME HAS SALVADO
EH ...
¿QUÉ VAMOS A HACER ...?
... ESA VOZ.

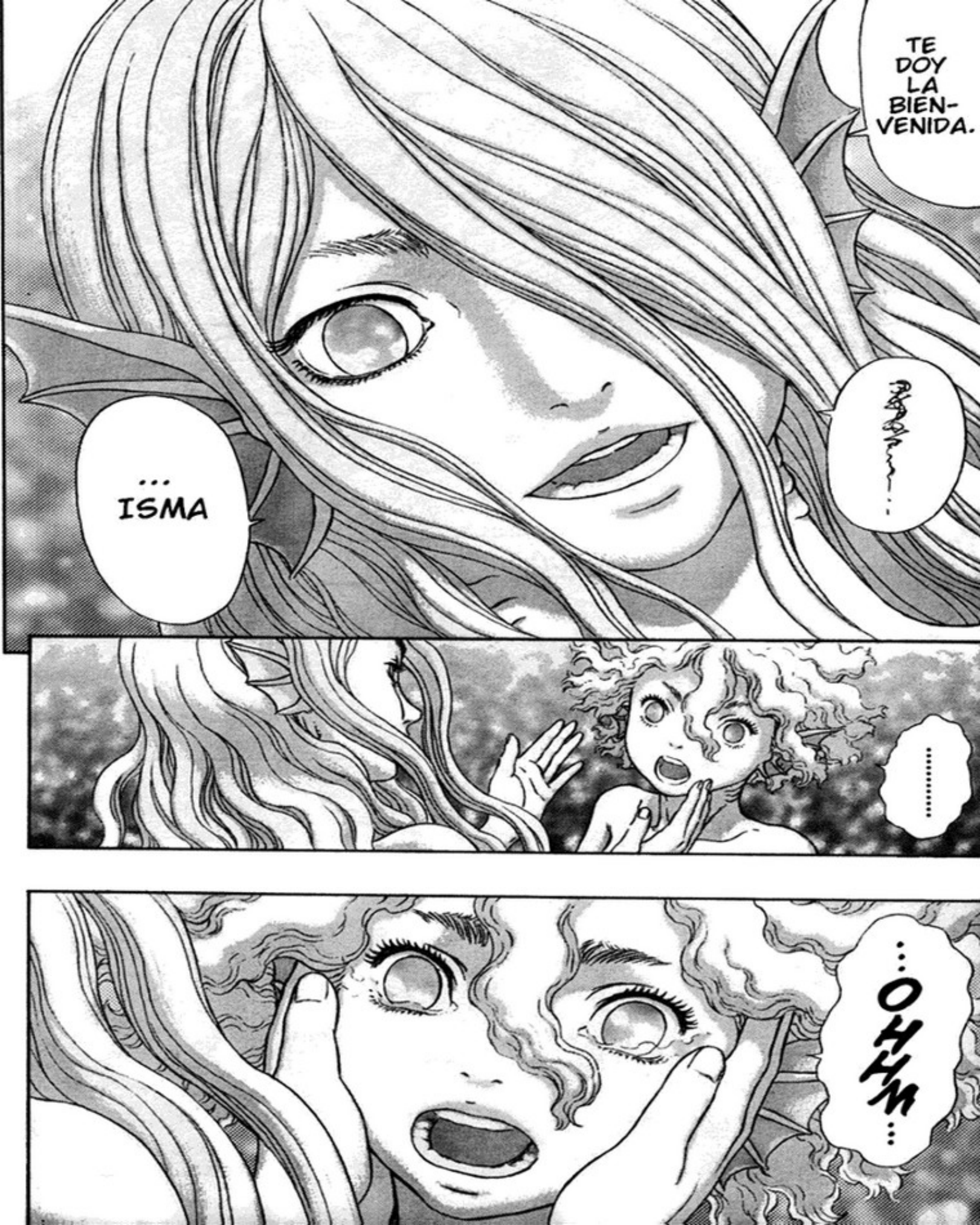
TE DOY LA BIEN-VENIDA.
...
ISMA
.....
...OHHH...

ズズウウ
ドオオン
¡ELLOS AÚN SIGUEN VIVOS!
¡¿PUEDES OÍR LOS CAÑONES?!
¡GATSU!
ESE RUIDO... ES DE LOS CAÑONES.

SI ...
ガチャ
VOY A DARME PRISA EN ACABAR CON ESA COSA.
ENTONCES ...
¿TUS OJOS Y TUS OIDOS NO PUEDEN ...?
ACASO
GATSU ...
¿DONDE ESTÁ EL CORAZÓN?
¿SILKE, QUEDA AÚN ALGUNO DE ESOS PECES GIGANTES?

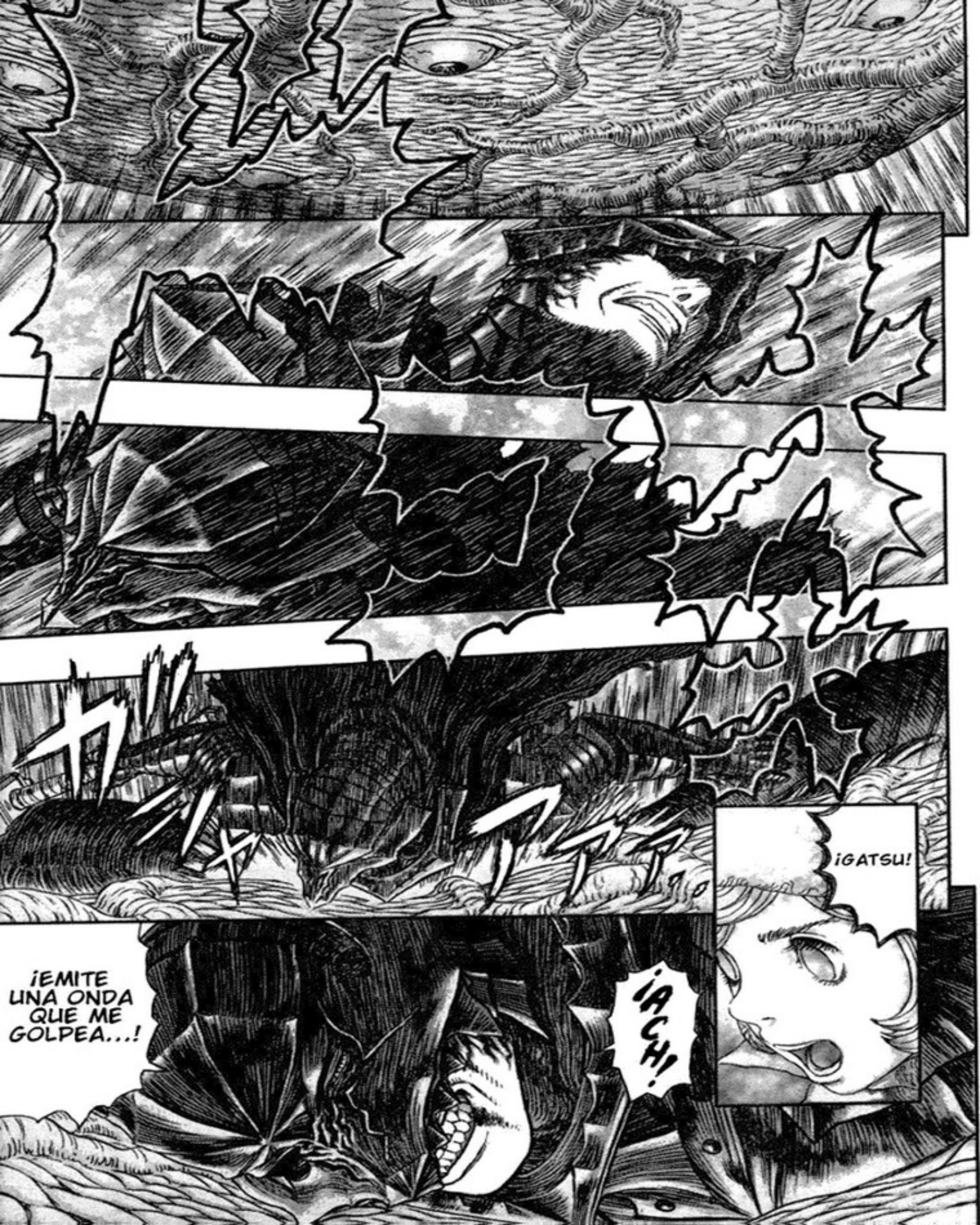
¡GATSU!
¡ACH!
¡EMITE UNA ONDA QUE ME GOLPEA...!

TODO LO QUE QUEDA ES DARLE EL GOLPE FINAL AL CORAZÓN...

ESTA NO TE PUEDE PROTEGER DE ESAS ONDAS DE SONIDO...

AUNQUE ESTÉS PROTEGIDO CON LA ARMADURA BERSERKER ...

TÚ YA ACABASTE CON TODOS LOS PECES MONSTRUOSOS

PERO...

AL FINAL LO HARÉ PEDAZOS.

YA ESTOY HARTO DE ESA MIERDA.

.....

SOLO TENGO QUE CONSEGUIR ACERCARME Y LO MATARÉ.

¡... ENTENDIDO!

VE ADELANTE Y LIGERAMENTE A LA IZQUIERDA ...

PERO VOY A NECESITAR QUE ME DIRIJAS.

CINCO PASOS MÁS...
¡¡GATSU ...!!

GATSU...

...TCH
MI CUERPO ENTERO ESTÁ ENTUMECIDO.
NO SIENTO MIS BRAZOS, NI MIS PIERNAS.
ES COMO SI HUBIERA PERDIDO MIS CINCO SENTIDOS.

¿ESO ES ...
...UNA CANCIÓN?

CONTINUARÁ

CAPITULO 325

EDITADO POR:
MATADRAGONES NO FANSUB

LIMPIEZA Y RECONSTRUCCIÓN: THE_ONE:_1983

TRADUCCIÓN Y EDICIÓN: TADATOS

matadragones.mforos.com

BERSERK 36

STORY & ART
KENTAROU MIURA

STAFF
YOSHIHIRO KUROSAKI
AKIO MIYAJI
NOBUHIRO HIRAI
NAOHIDE NAGASHIMA
MINORU HIRATA

EDITOR
AKIRA SHIMADA