ジュンがだんだん可哀相に思えてきた。ジュンは優しさを求める若く美しい女性であって、デビルマン〝明〟のように、勇んで戦いの場にのぞむ〝男〟ではない。だからジュンなりの〝理由〟が見つからない限り、戦う度にどんどん傷ついていく。倒した相手であるビーストたちに対してさえ、思いやる心があるからなのだ。ジュンは今、戦う〝理由〟となりうる心の糧を求め始めている。頑張れジュン！　愛の光に包まれる日は近い！

永井豪

〈写真撮影〉大野純一

デビルマンレディー
6
永井豪と
ダイナミックプロ

モーニング
KC605

デビルマンレディー

6

永井豪と
ダイナミックプロ

講談社

9784063286052

雑誌 42661-05

ISBN4-06-328605-3

C9979 ¥505E (0)

1929979005054

モーニングKC
講談社
定価：本体505円
（税別）

〔早見青二〕

警視庁刑事部捜査3課の刑事。まだまだ新米だが，ジュンに思いをよせる明るく元気な好青年。

モーニングKC

デビルマンRV

6

永井豪と
ダイナミックプロ

モーニング
KC605

デビルマンレディー

6

永井豪と
ダイナミックプロ

講談社

モーニングKC
講談社

DEVILMAN LADY

GO NAGAI & DYNAMIC PRO

DEVILMAN LADY

GO NAGAI & DYNAMIC PRO

デビルマンLADY

永井豪と

ダイナミックプロ

目次

第1章　擬　態 …… 3
MIMESIS

第2章　スネーク …… 71
SERPIENTE

第3章　白銀の戦い …… 117
LA BATALLA EN LA NIEVE.

(*) MIMESIS: IMITACIÓN QUE SE HACE DE UNA PERSONA, ORDINARIAMENTE CON EL FIN DE BURLARSE DE ELLA. MED. SIMULACIÓN DE UNA ENFERMEDAD POR OTRA. DICCIONARIO ENCICLOPEDICO ILUSTRADO.

第1章 擬態

MIMESIS (*)

TRADUCCIÓN Y
TÍTULOS: RIKI_OH

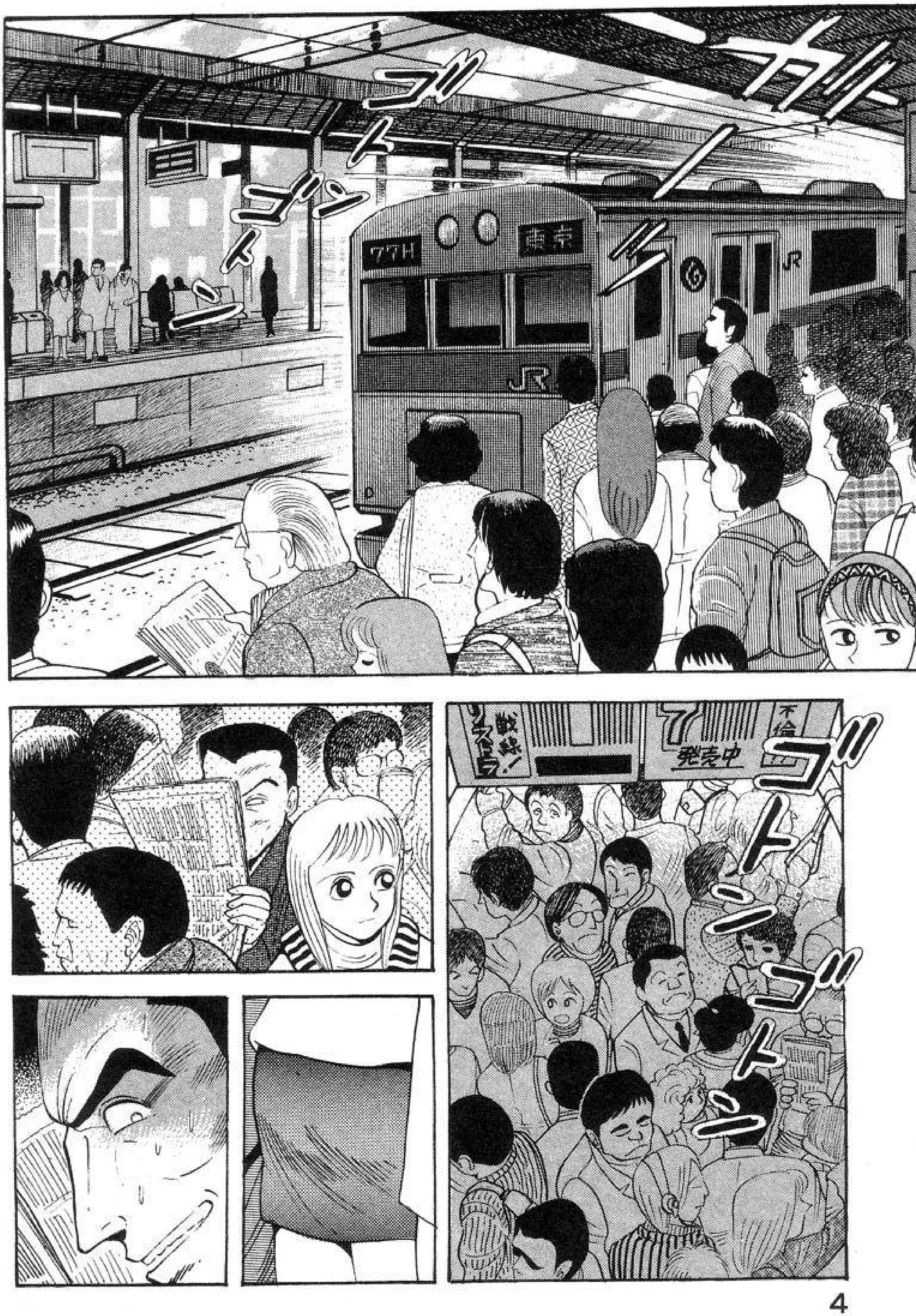
ガターン
ゴトーン
77H
東京
戦慄！
発売中
不倫
ゴトーン
ゴトーン

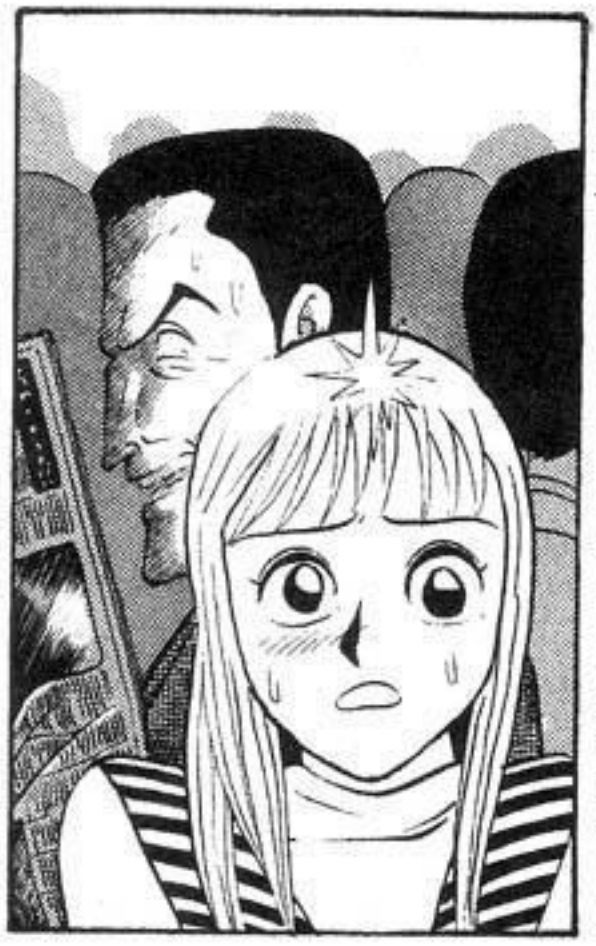

ベロッ

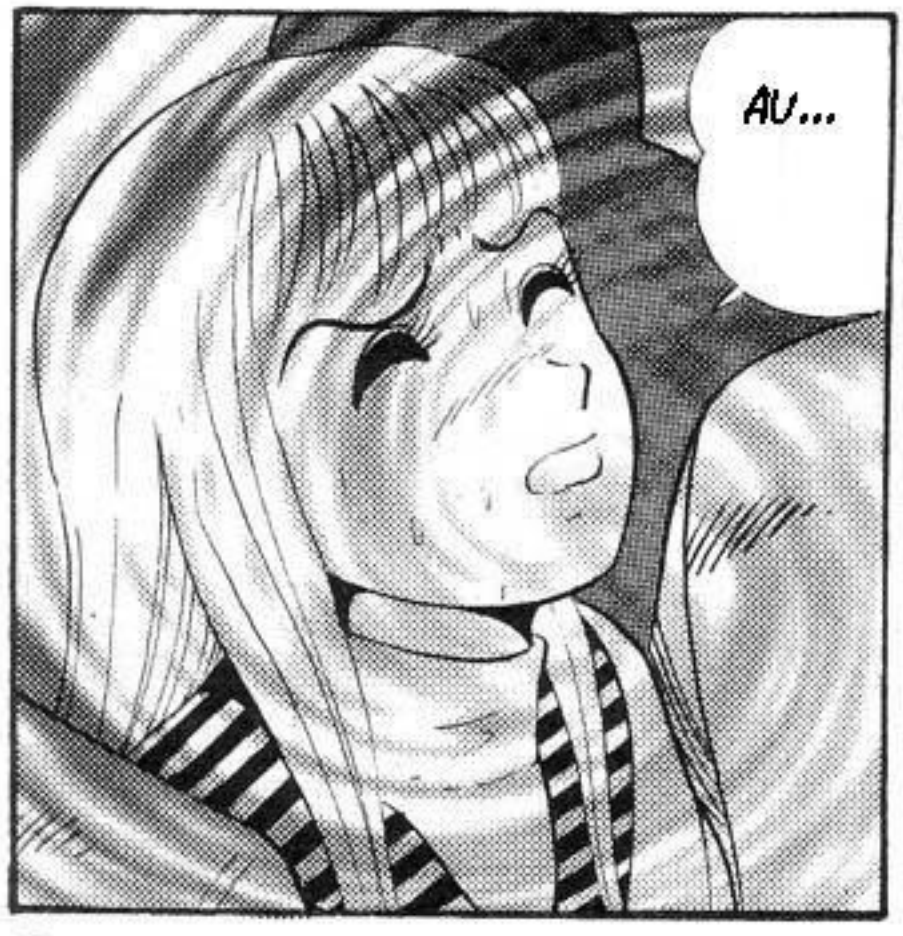
AU...

AA...
AA....

¿QUÉ? ¡UN PER VERTI- DO!

¡¡UN PER- VERTIDO ME ESTÁ METIENDO MANOOO!! ¡AYUDA!

¡ESE ESE DE TRAJE QUE VA ALLÍ! ¡A- GARREN- LO!

HIIEE..

¡PERVER TIDO! ¡PERVER TIDO!

¡ALLÍ VA ESE CABRÓN QUE NO ESCAPE!

チッ

¡ES ESE SUJETO HORRIBLE! ¡ATRAPELO!

¿UN PERVER-TIDO?

¡DIÓ LA VUELTA A LA DERE-CHA!

¡ESPERA, HIJO DE PUTA!

¡VA PARA ABA-JO!

¡QUEDATE ALLÍ, BASTARDO!

¡LO ATRAPAMOS! ¡NO HAY ADONDE ESCAPAR!

消火栓

¿QUÉ PASA? ¿OCURRE ALGO, OFICIAL?

!

¡¿?!

¡TE JODISTE! ¡VIENES CON NOSOTROS PARA QUE DEJES DE ESTAR METIENDOLE MANO A LAS MUJERES!

HAAA... HAA... HAA...

ESTABA SEGURO QUE VINO HACIA ACA....

¡NO ES ÉL! ¡AQUEL ERA DE MEDIANA EDAD Y ERA MUY FEO!

¡NO! ¡ESTE NO ES EL HOMBRE!

!?

¡TODAVÍA PUEDE ESTAR EN LA ESTACIÓN, VAMOS!

¡NOS EQUIVOCAMOS DE DIRECCIÓN! ¡FUE POR EL OTRO LADO!

FUU...

¡BRRR!
¡BRRR!

JUJU..
¡QUE
BUENA
ESTÁ!

ゴトン
ゴトン

ゴトン
ゴトン

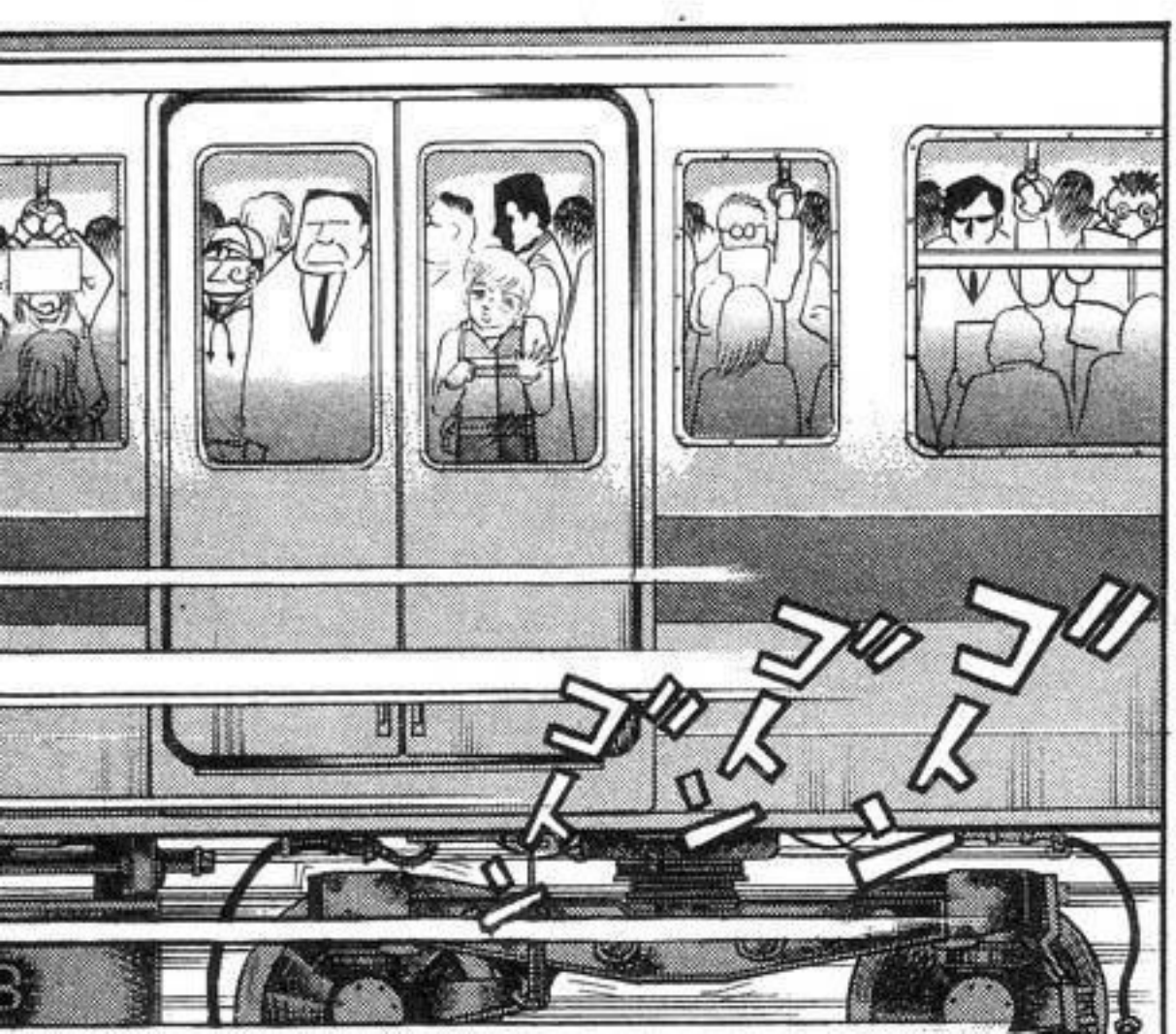
ゴトン
ゴトン
ゴトン

AA..
AAUU..
AAII..

JUJUJU JUJU...

HACIENDO UN PARENTESIS EN ESTO, EN ALGUNA PARTE LEI QUE ESTOS INCIDENTES EN EL METRO DE JAPÓN NO SON TAN POCO COMUNES POR LO QUE ESTABAN PENSANDO EN HABILITAR VAGONES EXCLUSIVOS PARA MUJERES. RIKI_OH

...Y QUE MEJOR USO PARA ESTO QUE SUBYUGAR Y DOMINAR MUJERES BELLAS JEJEJE...

EXCEDE LAS CAPACIDADES HUMANAS..

ESTOY CAMBIANDO EN UN SER QUE...

NO SÉ CUANDO COMENZÓ MI CUERPO A EVOLUCIONAR PERO ESTÁ CONTINUAMENTE CAMBIANDO...

UN SUPER SER VIVIENDO A LA SOMBRA DE ESTA GRAN CIUDAD... JAJAJA...

SRTA. JUN... SOY HAYAMI...

¿NO ESTARA EN CASA?

ESTO... ¡QUE DESCUIDO! LA PUERTA ESTÁ ABIERTA.. QUE RARO...

ガチャ

SRTA. JUN.. SRTA. JUN.. ¿NO SE ENCUENTRA USTED AQUÍ?

ME PREOCUPA QUE ALGO LE HAYA PASADO A LA SRTA. JUN...

ESTO NO SE VE BIEN... TAL VEZ SOY EL PRIMERO EN NOTARLO.. MMHHH...

¡!

¡S.. SE.. SEÑOR HAYA- MI! YO..

¡¡OH..!!

NO ES APROPIA DO.. NI SIQUIE- RA TOCO LA PUER- TA...

Q.. QUÉ VERGUEN- ZA.. UD. NO DEBIÓ ENTRAR AQUÍ...

SE.. SEÑO- RITA.. JUN.. UD...

!

...AUN CUANDO SEA UNA EMERGENCIA.. YO ESTOY OCUPADA.. ESTOY DEMASIADO..

HAA..

AAH... AAHHH.. AA...

YO NO... AUN...

L... LO... LO SIENTO.. PE.. PERO ES UN EMERGENCIA...

AH.. NO.. NO ES JUSTO... YOO... AH...

NECESITA MI AYUDA.. ¡LE DARÉ UNA MANO!

YO.. COMPRENDO

¡¿EH..?! PERO...

AAHH.. SEÑORITA JUN SUS.. SENOS SON ESTÁN DUROS Y A LA VEZ SON SUA-VES... YO...

はっはっはっ

LOS CONOZCO TODOS.. RELAJATE..

NO. ESTÁ BIEN, SEÑORITA JUN.. YO.. YO CONOZCO TODOS TUS SECRETOS..

¡¿TODOS MIS SE-CRETOS ...?!

DETENGA-SE, SEÑOR HAYAMI.. YO... POR.. POR FA-VOR

ME DA VER-GUEN-ZA..

¡AH..! ¡NOO! SI HACE ESO.. YO.. YO VOY.. AHH.. NO...

¡¿DIJISTE "TODOS MIS SE-CRETOS"?! ARGHH..

ESO MATA TODA INSPIRACIÓN.. ARRUINÓ EL MOMENTO...

¡¿QUÉ PASO?! ¡¿CÓMO SE METIÓ ESO EN MI FANTASÍA..?!

¡AAHH!

¡¿?!

SÍ..

SÍ..

¡AH, SRTA. JUN...!

¡FUE ATERRA-DOR!

¡ES UD. TAN HERMOSA Y DESEABLE QUE ME ASUSTA!

..SE TRANS FORMÓ EN ESO...

JUSTO CUANDO ENCONTRÉ A MI MUJER IDEAL...

VOY A TE-NER QUE INVENTAR ALGO BUENO..

PERO FUI ESTUPIDO AL PENSAR QUE ALGUIEN CREERÍA ALGO ASÍ...

ALLÍ ESTA-RÉ ENSE-GUIDA...

SÍ, SEÑOR ENTI ENDO.

..REPORTE OTRA VEZ! ¡EL OTRO ERA HONES TO...!

¡CUANDO UNO ESTÁ OCUPADO EN ALGO IMPORTANTE! ¡ESCRIBIR EL MALDITO..

DEFINITI VAMENTE PIENSO...

NUNCA DIRÍA ALGO TAN RIDICULO PERO...

...QUE ES EXTRAÑO.

ESTOY SEGURO QUE SOLO FUE MI IMAGINACIÓN QUE SE DESCARRIÓ...

NO..

NI SIQUIERA ESTABA EBRIO...

QUE ESTE MUNDO PUDIERA SER SALVADO...

SERÍA MARAVILLOSO QUE TODO FUERA SOLO SU IMAGINACIÓN...

CIERTAMENTE NO PUEDES CREER EN ALGO COMO ESO SIN VERLO...

¿SIN VERLO, SEÑOR..?

¡¿?!

!?

CREO QUE ASÍ ES...

¡LA GENTE TRANSFORMAN-DOSE EN BESTÍAS LLAMADAS DEMONÍACAS ES ALGO QUE EN VERDAD ESTÁ OCURRIENDO!

DESGRACIADAMENTE NO FUE SOLO SU FANTASÍA QUE SE DESBORDÓ...

EN.. ENTON-CES..

!

¡Y JAPÓN NO ES LA EXCEP-CIÓN!

ESTÁN APARE-CIENDO EN TODOS LOS PAÍSES ENTRE LAS SOMBRAS...

¡EL RITMO DE LAS TRANSFOR-MACIONES SE INCREMENTA DÍA A DÍA!

¡EL PODER DE UNA BESTÍA COMO JUN FUDOU!

¡PARA MATAR BESTÍAS NECESITAMOS EL PODER DE UNA BESTÍA!

¡DEBEMOS USAR VENENO PARA COMBATIR EL VENENO!

¡EL PODER DE LOS HUMANOS NO ES SUFICIENTE PARA DESTRUIR A ESTOS MONSTRUOS!

POR ESA RAZÓN ELLA SE VOLVIÓ S. E.

¿VE-NE-NO?

SÍ, SEÑOR.

¡PARA ESO RECIBIRA INSTRUCCIÓN Y ENTRENAMIENTO ESPECIAL SOBRE DEVILMEN Y BESTÍAS DEMONÍACAS!

DETECTIVE HAYAMI, LE ESTOY CONFIANDO LA MISIÓN ESPECIAL DE APOYAR Y AYUDAR A JUN FUDOU!

NO TIENE MUCHO ESTILO.

MMHH.. ESTA NO ESTÁ BIEN...

PERO, LA SRTA. JUN ES MAESTRA ASÍ QUE MEJOR LO MANTENGO SIMPLE, SENCILLO.

¡EL HOMBRE QUE APOYA A LA "SPECIAL EXECUTIONER" JUN DESDE LAS SOMBRAS!

DESDE ESTE DÍA YO SOY SEIJI HAYAMI... EL HOMBRE QUE APOYA A JUN... ¡NO!

SÍ. DEBO CAMBIAR MI ESTILO DE PEINADO.

¡DESDE HOY PODRÉ ESTAR CON ELLA TODO EL TIEMPO!

¡YA-HOO!

¡AHORA SOY EL ASISTENTE DE UNA S. E.!

YA NO SOY MÁS EL "AONISAI" (NOVATO) DE ANTES...

LO ECHARÉ TODO HACIA ATRAS.

¡SR. HAYAMI! ¡¿EH?!

¡TAA-RAANN NNN!

¡NO LO RECONOCÍ! ¡SE VE TAN APUESTO!

¡OH! ¡CIER-TO!

¡ESO SERÁ LO QUE VA A DECIR! ¡AH! ¡ESTARÉ TAN FELÍZ SI DICE ESO...!

COMBATIVA, ASÍ ES... ¡SOY COMO TÚ!

ENAMORADO DE UNA MUJER..

..DE ESO, YO ME HE..

¡PAPÁ! VOY A SALIR A UNA PELIGROSA MISIÓN Y ADEMÁS..

COFFEE LIE

BUENO..

UNA MUJER CON LA QUE ES MUY PELIGROSO INVOLUCRARSE

..LO QUE ESTÁ PASANDO EN ESTA SITUACIÓN.

YA ME HAN INSTRUIDO .... SOBRE TODO...

POR FAVOR, AVISEME SI OCURRE CUALQUIER COSA.

SÍ.

¿TRABAJARA CONMIGO TODO EL TIEMPO..?

HAA... HAA...

Y.. CREO QUE TAMBIÉN HA VISTO TODO SOBRE MI, SR. HAYAMI.

BUENO.. ESO...

YA VEO..

TAMBIÉN HE ESCUCHADO TODO SOBRE UD.

..POR COMPRENDERLO ASÍ.

SÍ. GRACIAS...

SUPONGO QUE ESO NO SE PODÍA EVITAR.

¿QUÉ PENSÓ DE MI CUANDO ME VIÓ DE ESA FORMA?

UD. DEBIÓ ESTAR DESAGRADABLEMENTE SORPRENDIDO. LO SIENTO.

VERDAD...

ES.. ESTABA... ERA HERMOSA.. ¡SÍ! ¡TAN HERMOSA COMO UNA DIOSA! LO DIGO DE...

EN ESE MOMENTO YO MISMO...

¡DE VERDAD QUEDE EXTASIADO! ¡IMPRESIONADO!

¡ERA ATERRADORA PERO TAN HERMOSA!

¡AUN CUANDO ESTABA ESPANTADO A LA VEZ ESTABA FASCINADO POR SU FUERZA Y SU BELLEZA!

SI YO.. PUDIERA ESTAR CON UD. SRTA. JUN...

¡LO HARÍA, NO LO DUDE!

¡ESO FUE LO QUE PENSÉ EN ESE MOMENTO!

VALGA ME, DIOS..

EN VERDAD ES HER-MOSA...

¡¿QUÉ ES LO QUE VERÍA ESE SIMPLÓN, HIJO DE PUTA?!

DE VERDAD.

ES EN SERIO.

AH.. JAJA..

JUJU.. SI DEBE SER Y OLER DIVINO...

SI SE LO ENSEÑASTE A ÉL Y ESTABA ASÍ DE BUENO... JEJEJE.. ENTONCES ME LO VAS A TENER QUE ENSEÑAR A MI TAMBIÉN...

POR FAVOR, EVITE USARLO CUANDO YO ESTÉ EN LA ESCUELA.

CON ÉL TAMBIÉN PUEDE RECIBIR MIS LLAMADAS.

SI CUALQUIER COSA PASA POR FAVOR NO DUDE EN USAR ESTO PARA LLAMARME.

COFFEE LIE

JEJE JE...

..Y UNA BUENA PERSO- NA TAM- BIÉN.

LA SRTA. JUN HUMA NA SIN DUDA ES HER MOSA..

PERO.. ESTÁ BIEN..

NO DIJO NADA DE MI NUEVO ESTILO..

¡AH! ¡ES PROFE SORA!

BUE- NOS DÍAS.

PROFESO- RA, BUENOS DÍAS..

B.. BUENOS DÍAS...

PERO.. ¿CÓMO...?

INFILTRARSE EN UNA ESCUELA VA A SER MUY INTERESANTE..

JU.. JUJU

Y SE PARECE MUCHO A MI..

ESE TIPO ES MAES- TRO TAM- BIÉN...

¿PASÓ ALGO BUENO..?

¿POR QUÉ TAN CONTENTA, JUN?

¡AH!

NO. NO MUCHO.

JEJEJE..

EL TELEFONO PARA LLAMAR A HAYAMI.

¡OH! ¡NO ES NADA!

¡AH! ¡¿QUÉ TIENES ALLÍ?! ¡ENSEÑAME!

PARECE UN TELEFONO CELULAR...

SOLO PUEDE HACER LLAMADAS A UNA SOLA PERSONA.. ES COMO UN JUGUETE.

¿SOLO PARA EL USO DE UNA PERSONA?

¡ES ALGO SOLO PARA EL USO DE UNA PERSONA!

¿DÓNDE CONSEGUISTE ESO?

QUE PEQUEÑO ES...

NO PUEDEN COMPORTARSE COMO ESTUDIANTES SOLO PORQUE ES TEMPRANO...

¡QUE SOSPECHOSO!

¿Y QUIÉN ES ESA PERSONA?

¿Y HACEN COSAS COMO ESA? ¡DEJAME VERLO!

PERO, SOLO ES UN JUGUETE...

¡AH, NO!

N.. NO DIJE ESO.. YO...

IGUAL

LO SIENTO.

¡QUE CANSAN CIO..!

HEY

¿CÚAL ERA SU NOM-BRE..?

AQUÍ TRABA JA UNA PRO FESORA MUY HERMOSA.. ELLA...

ASÍ ES. ¿QUÉ DESEA?

¿ES UD. PROFE-SOR DE ESTA ES CUELA?

¿TODAVÍA ESTÁ AQUÍ..? QUIERO HABLARLE DE MI HIJO, JEJE....

MAESTRA DE MI HIJO SIEMPRE LO OLVIDO, JEJEJE...

ASÍ ES. LA SEÑORITA FUDOU AUN CUANDO ES LA...

¡AH, LA PROFESORA FUDOU! ¿PARA QUÉ LA NECESITA...?

GRACIAS POR DECIRME SU NOMBRE.

FUDOU. MMHH..

GRA CIAS.

YA VEO.

TODAVÍA ESTÁ AQUÍ. ES CONSEJERA DE LOS GRUPOS ATLETICOS...

ﾆﾔｯ

AQUÍ VOY..

¡SE ME OLVIDO ALGO AQUÍ!

SR. NEMOTO.. ¿NO SE HABÍA IDO YA A SU CASA?

¡GRACIAS TAMBIÉN POR PRESTARME TU CARA!

¿3ER. AÑO?

LA VI HACE POCO EN LA CLASE DE 3ER. AÑO.

¿LA SEÑORI TA JUN?

¿DÓNDE ESTÁ LA SEÑORITA JUN..?

¡OH, SÍ! ¡CLARO, CLARO..!

NO ES POR ALLÍ, ES POR ALLA.

SRTA. JUN. ME ALEGRA ENCONTRAR-LA.

ALGO PROBLEMA-TICO HA OCURRIDO.. VERA...

UD. ES MUY LISTA.

¿QUÉ SUCE-DIÓ?

¿SO-BRE QUÉ?

ESTÁ BIEN.

QUIERO HABLAR CON UD.

¿ES ALGO QUE NO QUIERE QUE SE SEPA...?

¡¿?!

NO DEBEMOS HABLAR EN LOS PASILLOS. EN-TREMOS EN UN AULA VACÍA.

¡SUCEDIÓ QUE ESTÁS DEMASIADO BUENA PARA TU PROPIO BIEN!

!!

JEJEJE... ¿QUÉ TENEMOS POR AQUÍ..? JIJIJI...

WAAAAH

¡Qué!

¡SR. NE MOTO! ¡¿QUÉ ESTÁ HA-CIENDO?!

¡AH..! ¡UD. NO ES EL SR. NEMOTO!

JODIDA MUJERZUELA.

UGH.. JEJE..

¿QUÉ ESTÁ PASANDO? ¡ESTABA SEGURA QUE ERA EL SEÑOR NEMOTO!

...Y ALGUNOS DE ESTOS DE-DOS! JAJA...

...TE RESISTAS! ¡TE VOY A METER MANO...

¡ESTUPIDA RAMERA! ¡VOY A DISFRUTAR TE, AUN-QUE...

¿QUÉ?

N.. NO PUEDE SER..

¡ALLA VOY! JAJAJA JAJA..

¡KYAAHH!

¡¿UNA BESTIA?!

UUU...

¡¿ESTE TIPO TAMBIÉN ES UNA BESTÍA?!

スレ

¡¿EH?!

!

¡¡AH..!!

MH..

¡ES JUN!

¡UNA LLAMA-DA...!

¡AH..!

¿QUÉ PASÓ? VOY PARA ALLA...

¡¿ALO?!

¡¿DÓN-
DE ES-
TÁ?

¡¡SRTA.
JUN...!!

¡¡SRTA.
JUN...!!

¡¿SE-ÑORI-TA JUN?!

¡¿EH...?!

LOGRO ESCAPAR..

HAA... HAA...

¡ERA UNA BES-TÍA!

..TAN VIOLENTO Y LA MAYOR PARTE DE ÉL AUN ERA HUMANA.. ÉL SOLO.. BUENO, ÉL.. SE.. SE ROBÓ..

ME... ME SORPRENDIÓ.. NO.. PARECIA..

A.. AL.. ALGUNAS COSAS...

..LASTIMÓ A NADIE. NO SE PREOCUPE.

NO. NO..

¿LASTIMÓ A ALGUIEN? ¿QUÉ FUE LO QUE HIZO...?

HAA.. HA...

MI.. RO.. MI ROPA INTERIOR ....

.....

¿QUÉ SE ROBÓ?

¿SE ROBO ALGO...?

¡¿QUÉ?! ¡NO HAY NECESIDAD DE ESO!

¡TENGO QUE ASEGURARME!

ESO.. FUE... L.. LO QUE PASÓ.

¡ROPA INTERIOR! ¡NO ME DIGA QUE LA SUYA..!

¡¡¡¡NO REPORTE ALGO COMO ESO!!!

DE... DEBO LLENAR UN REPORTE DETALLADO... JEJEJE...

Y.. SI NO LLEVA NADA ABAJO.. ENTONCES USTED.. AH..

¡CIERTO! JUSTO AHORA NO DEBE LLEVAR NADA A.. ABAJO...

¡¿POR QUÉ ME ESTÁ PREGUNTANDO ESO?!

¿DE QUÉ COLOR Y ESTILO ERAN?

¿PERO POR QUÉ ENTRÓ EN ESTA AULA VACÍA CON UN TIPO QUE NO CONOCIA...?

NO DEBERÍA PREGUNTAR-ME COSAS COMO ESA...

¿CÓMO LO HARÍA..? ¡AH! Y ESCAPÓ POR LA VENTANA

SE LOS LLEVÓ EN UN INSTANTE..

SUS MOVIMIENTOS ERAN INCREIBLE-MENTE FLUIDOS Y RÁPIDOS...

¿CÓMO ASÍ..?

LO MÁS EXTRAÑO ES QUE AL PRINCI-PIO ERA COMO UN SUJETO AL QUE CONOZCO.

PE.. PERO ES QUE LO SOY.. JEJE...

¡SUENA COMO UN DE-TECTIVE!

NECESITO SABER DE QUE COLOR ERAN..

POR ESO EN VER-DAD...

OH, ES CIERTO.

ESO FUE.

¿DISFRAZADO? SÍ.. DE SEGURO..

AL PRINCIPIO, ERA EL JEFE DE MAESTROS, EL SR. NEMOTO..

PERO AL ATACARME SU CARA CAMBIÓ A LA DE ALGUIEN QUE NO CONOZCO

YA VEO.

O SEA QUE ESTABA DISFRAZADO.

¿PERO QUE QUERIA?

¿POR QUÉ FUE TRAS UD.?

¿O QUIZAS SOLO ES UN PERVERTIDO?

SEGURAMENTE ESTABA TRAS DE MI...

NO SÉ..

UN PERVERTIDO QUE SE DISFRAZA.. PERO

ウ〜ン

CREO QUE TIENE RAZÓN.

¿QUIÉN MÁS ROBA ROPA INTERIOR? ¡POR DIOS!

NO LO SÉ. ¿QUÉ MÁS PODRÍA SER..?

¿UNA BESTÍA PERVERTIDA?

DE VERAS ...

AUN ASÍ, ES PELIGROSO.

ESO ES HORRIBLE.

ESE TIPO PUEDE SEGUIRLA INCLUSO HASTA SU CASA.

セッタク

¿DE VERDAD?

PODRÍA ATACARLA OTRA VEZ.

SI ES UN PERVERTIDO Y UNA BESTÍA Y FUE TRAS UD. ENTONCES...

SE COMO ACTUAN ESTOS TIPOS.

MUCHO MEJOR QUE NO REGRESARA A SU CASA.

DEBE ESTAR PREVENIDA, INCLUSO, SERÍA..

¡ES UN HONOR EL TENERLA EN MI CASA, SEÑORITA JUN!

.....

VENGA, PASE..

LO SIENTO. ES UN POCO... DESORDE- NADO PERO TODOS LOS POLICIAS SOL TEROS VIVI- MOS ASÍ.

ESTOS DEPARTA MENTOS PERDIERON PLUSVALÍA Y POR ESO TODOS NOS MUDAMOS PARA ACA. JAJAJA...

¡YA SOLO QUEDAN COMO DOS O TRES!

JEJE..

¡ES EL LUGAR IDEAL PARA PELEAR CONTRA LA BESTIA!

ESTÁ CERCA DE LA ESCUELA POR LO QUE PODRÍA VIVIR AQUÍ POR UN BUEN TIEMPO.

ESTOY SE- GURO QUE SE MOSTRARÁ.

SÍ. PERO LE HACE FALTA... LIMPIEZA.

¡QUÉ GRAVE SITUA-CIÓN!

¡JODER! ¡NO HAY NADA!

¿QUIERE ALGO DE BEBER?

SI, NO HE HECHO LIMPIEZA ÚLTIMAMENTE LO SIENTO..

JUNTOS.. SÍ... MH..

¡CIERTO! NO PODE-MOS VI-VIR...

¡OH..!

USTED.. ¿QUÉ HARÁ, SEÑOR HAYAMI?

¿PERO ESTÁ BIEN QUE ME QUEDE...?

VEA-MOS

AHORA, IRE A COMPRAR ALGO PARA BEBER... JEJE...

¡YA ESTARÉ AQUÍ SI ESE SUJETO VUELVE A VENIR!

¡YA SE! ¡LE DIRÉ AL ADMINISTRADOR QUE ME RENTE UN CUARTO QUE ESTÉ VACIO!

NO SÉ CUANTO TIEMPO ME TENDRÉ QUE QUEDAR.

BUENO, CREO QUE HABRÁ QUE RESIGNARSE.

..SIGNIFICA QUE SOY "YO" LA QUE TIENE QUE LIMPIAR!

¡AH! ¡CREO QUE ESO..

.....

¡JE JE!

¡NO PUEDO CREER QUE ELLA ESTÉ QUEDANDOSE EN MI CASA!

¡QUE SUERTE!

¡¿HUH?! ¡¿?!

¡PRESTAME TU CHAQUETA, CABRÓN!

TALVEZ.. PASE ALGO ENTRE LOS DOS... JUJU.. TAL VEZ...

!

¡TE JODISTE!

¡ME LLEVO TU CHAQUETA,

..TU CARA Y CON SUERTE, TU HEMBRA! JAJA...

YA ME-
JORÓ
UN
POCO..

ガー

ESTABA
LIMPIANDO
UN POCO.

¡QUE
RÁPIDO!

AUN SI DICE QUE
LOS POLICIAS SOL
TEROS VIVEN ASÍ,
LA VERDAD ES QUE
ES DEMASIADO
DESCUIDADO...

ガチッ

¡OH, SÍ! ¡SEÑOR HAYAMI!

!!

ゴゴゴ

¿ESTÁ BIEN, SEÑOR HAYAMI?

CAMBIÉ DE OPINIÓN Y VOY A DARME UNA DUCHA...

¿POR QUÉ NO SE ENCARGA DE LA LIMPIEZA UN RATO?

BUENO, LO DEJO CON LA LIMPIEZA ENTONCES..

POR SUPUESTO ESTÁ A SU DISPOSICIÓN.

CAMBIARME DE ROPA.

PUEDO USAR SU DUCHA... TAMBIÉN QUIERO..

BUE.. HEHE.. AQUÍ VOY...

JEJE

カチャ

UUUU....
FUSHUUU..

JOWW

ふしゅしゅしゅ

ヤバイ

!

キ!!

AAAAA
AAA..

プシュン
アア…

¡¿QUÉ ME HI-CISTE?!

¡¿QUÉ ?!

JEJE.. ¿SE TE SUBIÓ TODA LA SANGRE A LA CABEZA CUANDO ENTRÉ A TOMAR LA DUCHA?

JEJE.. ¿QUERÍAS DARTE UNA DUCHA DESPUÉS DE LA LIMPIEZA?

FUE BUENO QUE DECIDIERAS VENIR TRAS DE MI.

NO TE HAS VUELTO UNA BESTÍA COMPLETAMENTE Y SOLO TE PUSE UNA INYECCIÓN...

NO TE PREOCU-PES..

ヒ-ヒ-ヒ

..SUPISTE QUE ERA YO, PUTA?

MIER-DA ¿CÓMO

Y AQUÍ VIENE EL VERDADERO...

QUE CONOCE A LA PERSONA, SOLAMENTE COPIANDO SU CARA. TE FALTÓ INTELIGENCIA.

FUE TU OLOR Y TU ACTITUD. NO PUEDES ENGAÑAR A ALGUIEN

EL PERVERTIDO ESTÁ TIRADO EN EL BAÑO. LE INYECTÉ LA ENZIMA DEL FRENO.

DEBERÍA PREGUNTAR LO MISMO.

¡¿SRTA. JUN ESTÁ USTED BIEN?!

LA ENZIMA LO ARREGLARÁ TODO.

SOLO ERA UN PERVERTIDO QUE SE ESTABA CONVIRTIENDO EN BESTÍA.

¡¿LA BESTÍA PERVERTIDA?!

PODRÍA VOL-
VERSE UN
DEVILMAN
PERVERTIDO

ESO HARÁ QUE
VUELVA A SER
COMPLETAMEN-
TE HUMANO..

CREO QUE NE-
CESITARÁ IN-
YECCIONES
CADA 5 HORAS
POR UNOS 2 O
3 DÍAS.

DE LO
CONTRA-
RIO...

ESTO NO
ESTÁ
SALIENDO
BIEN..

NOS
VEMOS

PE..
PERO..
SRTA.
JUN..

¿S.. SE
VA...
YA...?

¡AH..!

¿EXISTIRÍA ALGUNA FORMA EN LA QUE YO HUBIERA PODIDO SALVAR A AQUELLA PEQUEÑA JOVEN DE SU TRAGICA MUERTE?

NO ES ASÍ COMO PENSÉ QUE SERÍA ESTO...

NO IMPORTA COMO LO PIENSE, SOLO FUI CAPAZ DE SALVAR A ESE PERVERTIDO.

SPORTS

LULU

CANS

TRADUCCIÓN
Y TÍTULOS:
RIKI_OH

第2章 スネーク

SERPIENTE

馬場駅

MEJOR SI ENCONTRAMOS UN TIPO PRONTO...

JINGLEBELLS, JINGLEBELLS, PRONTO SERÁ NAVIDAD...

¡HACE FRÍO!

¿QUÉ TAL AQUEL QUE ESTÁ ALLA...?

¡¡MEJOR SI CONSEGUI-MOS UNO PRONTO!!

¡HACE MUCHO FRÍO!

とぼ

とぼ

TENGO MUCHO FRÍO.. ¿Y TÚ...?

¿QUÉ DICES DE TOMAR-NOS UN TÉ?

!

¡NAH! PARECE UN POBRE-TÓN..

PERO HACE FRÍO..

NO LO HAGO...

PARA NADA...

NOS VE-MOS..♡

VOY A BUSCAR COMO...

YO... PUEDO DARTE UNA... PEQUEÑA AYUDA...

¿PODRÍAS QUEDARTE EN UN CAFE DE LOS QUE TRABAJAN 24 HORAS..?

¡AH! ¡QUE PENA!

PERDÍ EL ÚLTIMO TREN.. JEJEJE...

NO PUDE REGRESAR A CASA..

¿QUÉ TAL...?

SON VIATICOS POR VIAJE QUE ME DA MI EMPRESA.

¿QUÉ HAY EN EL SOBRE...?

TE DARÉ ALGO DE LO QUE TENGO AQUÍ..

¡WOW! ¡UN MI-LLÓN!

UN MILLÓN DE YENES.

SE VE MUY... GRUESO. ¿CÓMO CUANTO TIENES ALLÍ?

ポツ

ポツ

AMIGO.. ¿PUEDO DARME UNA DUCHA?

キュッ

HOTEL CATS

HOTEL CATS

HOTEL スナック

HOTEL

HOTEL STREET

HOTEL. "BUENO, VAMOS A VER.."

¡QUE SUERTE! ¡AHORA YA TENGO...

100,000 YENES!

..FRÍO.

ENTONCES ME VOY A DAR UNA.. ES QUE HACE MUCHO...

SEGURO, YO YA LA USE ANTES.

¡QUE CALIEN TE!

¡ESE VIEJO SI QUE TIENE UN BUEN BAÑO!

NO. SOY DE TOKYO.

PERO, ESTÁS VIAJANDO Y HABLAS CON ACENTO DE KANSAI.

¿ERES DE KANSAI?

SE VE QUE VIAJAS MUCHO.

KYAAAA!

¡ESO Y EL DINERO NUNCA FALLA! JAJAJA..

¡USAR ESE ACENTO HACE QUE ME LEVANTE CON MÁS FACILIDAD A CHICAS COMO TÚ!

!?

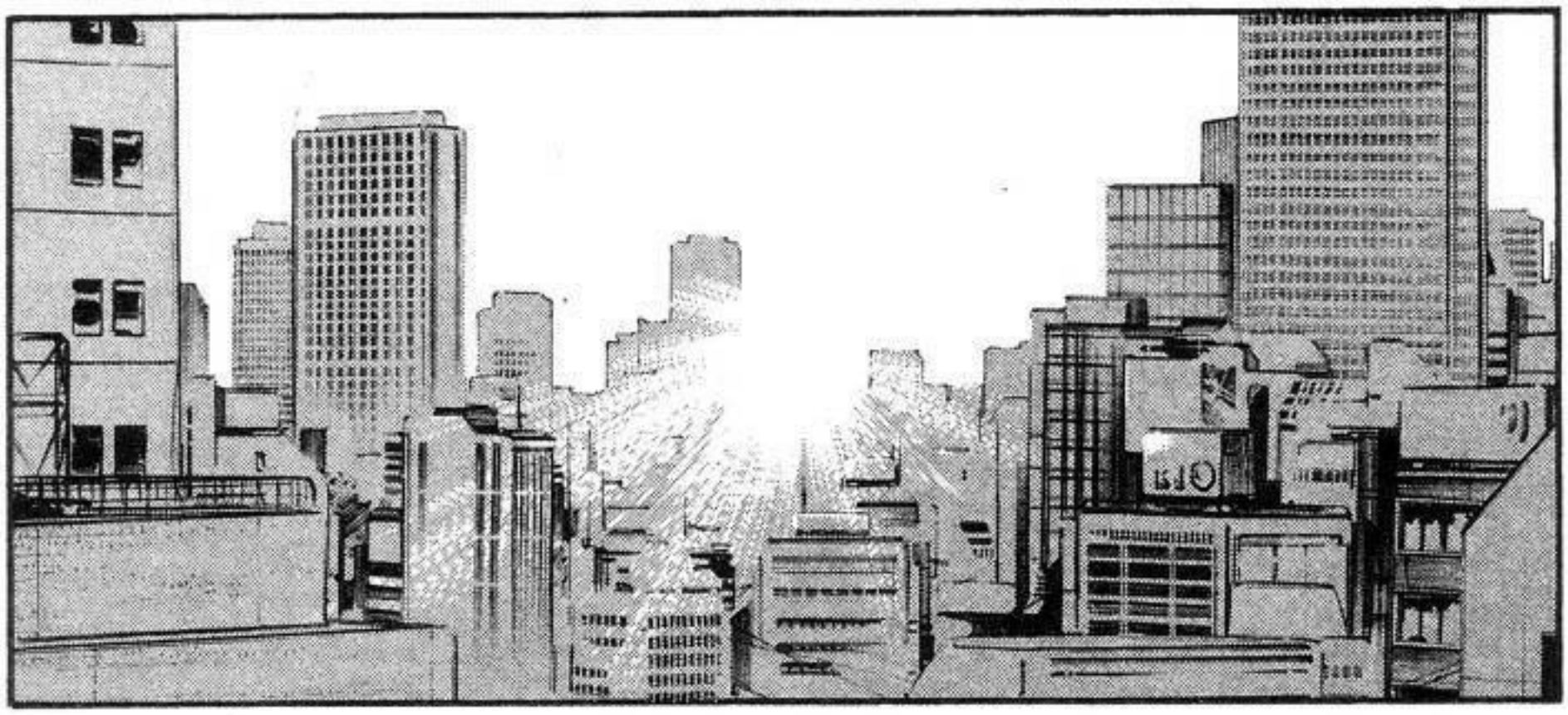

LA ESPINA DORSAL DE LA VICTIMA FUE FRACTURADA EN VARIOS LUGARES.

PARECE JOVEN. ¿ERA PROS-TITUTA...?

¿QUÉ CAUSO LAS FRAC-TURAS?

PARECE QUE UNA TREMENDA FUER-ZA FUE LA CAU-SA DE ESAS LESIONES...

SU ESPINA DORSAL FUE HECHA AÑICOS. ES MUY EXTRAÑO...

MMHH..

ES TERRIBLE QUE ALGO ASÍ LE PASARA A UNA CHICA ASÍ.

..COMO UNA BOA CONS-TRICTOR O UNA PITÓN.

PUDO SER UNA SERPIENTE GIGANTE..

DE SEGURO LA ATACÓ UN LUCHADOR PROFESIONAL O UN MAESTRO DE JUDO.

¿CONSTRI-CCIÓN? ¿COMO UNA LLAVE DE UN LUCHADOR?

BUENO, ERA UNA POSIBILI-DAD.. ¡MIRE!

¡ESAS SON SER-PIENTES DE CLI MA TROPICAL Y AHORA ES INVERNO AQUÍ!

¡COÑO! ¿UNA BOA? ¿UNA PITÓN? ¡NO ME JODAN!

¡MIRE ESAS MARCAS A LO LARGO DEL CUERPO!

HOTEL

HOTEL CATS♥

UNA PROSTITUTA DE SECUNDARIA HA SIDO ASESINADA...

LA LLEVARON A UN HOTEL EN MEDIO DE LA CIUDAD.

MURIÓ EN LA BAÑERA CON LA COLUMNA VERTEBRAL ROTA EN MIL PEDAZOS..

HOTEL CATS♥

¡PARECÍA COMO SI UNA ENORME SERPIENTE LA HUBIERA TRITURADO HASTA LA MUERTE!

¡¿UNA ENORME SERPIENTE..?!

...OCURREN TODO EL TIEMPO.

NO SE PONGA TAN TRISTE, ESTOS INCIDENTES

.....

OTRA VEZ...

¿UNA BESTÍA DEMONIACA...?

ESTARÉ FELÍZ SI ATRAPAMOS A ESTE SOSPECHOSO.

CREO QUE NO ESTÁ BIEN QUE ME ESTÉ QUEJANDO...

ES QUE... PRONTO SERÁ NAVIDAD...

ADEMÁS, TODAVÍA NO ES SEGURO QUE SEA UNA BESTÍA.

TENEMOS QUE HACER ESTE TRABAJO.

EL TRABAJO NO TERMINA POR ALGO COMO ESO.

Y ESPERABA QUE EL 2001 TERMINARÁ PACIFICAMENTE...

HA SIDO UN AÑO DIFÍCIL...

ES UN CLIENTE REGULAR. SIEMPRE VIENE CON UNA CHICA DIFERENTE.

EN EL HOTEL LO IDENTIFICARON Y POR ESO LO CITAMOS EN LA ESTACIÓN.

PERO, SOLO POR ESO NO SE LE PUEDE ARRESTAR.

TAXI

ASÍ ES.

FALTA DE EVIDENCIAS.

Y... ¿POR QUÉ NO?

MMHH

CON MUCHA FACILIDAD.

SI LO ARRESTAMOS POR ESO, ÉL SALDRÁ LIBRE...

PERO.. ¿POR QUÉ LO HARÍA?

¿A UNA CHICA COMO ESA?

BUENO, AL PARECER ASE-SINA POR PLACER.

¡QUIZA INCLUSO DESEO MUCHO SER UNA BESTÍA!

YA VEO.. LE GUSTA Y LO DISFRU TA...

DEBE SER EN EXTREMO SADICO PARA ESAS COSAS.

ES UNA ESPECIE DE SADO MASO-QUISTA.

NO PODEMOS DECIDIR HASTA QUE SEPAMOS SI ES O NO UNA BESTÍA.

REALMENTE NO PODEMOS SABER CON CERTEZA POR QUE LO HACE.

COMO SEA.. APLASTA COMO UNA SERPIENTE.

¡¿ES ESA SU FORMA DE SUGERIR QUE YO DEBO HACERME PASAR POR UNA "CHICA" COMO ESAS?!

NO. NO ES ASÍ... JEJE...

NO PUEDO SABER SI ES UNA BESTÍA SOLO CON VERLO EN VIDEO.

SE PUEDE VER EN LAS CAMARAS DE SEGURIDAD.

SIEMPRE PRESUME SU DINERO A LAS CHICAS.

PARA.. CON SEGUIRLAS..

ES UNA ASALA RIADO EN UNA EMPRESA COMERCIAL Y UN MUJERIE- GO FRACASA- DO.

ENTONCES.. ¿QUÉ TAL ESTO? ¡HAY UNA MUJER POLICIA QUE SE ESPECIALIZA EN HACERSE PASAR POR ESE TIPO DE PERSONAJES! ¿QUÉ TAL SI LA TRAIGO PARA QUE NOS AYUDE?

NO FINGIRÉ QUE ACEPTO IR Y QUEDO FASCINADA POR EL DINERO DE ESE SUJETO.

QUE BUENO. PORQUE NO LO HARÉ...

B.. BUE.. NO..

...POR NADA.

¡SÍ! ¡ESO ME AGRADA! ¡BIEN PENSADO!

¡SOLO PROTEGER A LA MUJER POLICÍA!

ENTRE LOS DOS GARANTIZAREMOS QUE ESTÉ SEGURA.

BUENA IDEA.

¡SÍ!

SI LA BESTIA SE MUESTRA ENTONCES UD. SERÁ CAPAZ DE LIDIAR CON ELLA.. JEJEJE...

¡MMH!

MIENTRAS NO HAYA EVIDENCIA ¡QUÉ JODIDOS IMPORTA!

¿MARU YAMA...?

MM...

¿AUN ESTÁ AQUÍ EL DETECTIVE MARUYAMA?

DISCULPE.. ¿TRABAJA EN LA ESTACIÓN?

¡QUE CRUEL!

PERO.. ¡ME JURÓ QUE..!

¡¿?!

PARECE QUE TENÍA "ALGO" PENDIENTE.. CON "ALGUIEN..."

BUENA DECISIÓN

¡CLARO QUE VOY CONTIGO! ¡QUE SE JODA, MARUYAMA!

ESTOY DE VIAJE DE NEGOCIOS. VENGO DE OSAKA.

¡QUE BASTARDO! PERO.. SI TE CONVIENE.. ¿POR QUÉ NO TOMO SU LUGAR?

¡WOW! ¡CLARO!

TENGO UN MONTÓN DE CHEQUES DE VIAJERO QUE PODEMOS GASTAR.

¡AUN CONTRA UNA BESTÍA LA PREOCUPACIÓN ES MENOR!

¡QUE FUERTE!

..EN SU PAPEL!

INCREIBLE. ¡QUE FACÍL LO ENVOLVIÓ! ¡ES GRANDIOSA...

ASÍ ES.

..DAN EN KENDO Y JUDO. ¡NO PARECE POR SU DELICADEZA!

PERO, AUN ASÍ ES UNA MUJER POLICÍA.. SEGUNDO..

ROYAL
HOTEL ROYAL

LO HARÉ DESPUÉS. ADELANTATE.
¿POR QUÉ NO NOS BAÑA- MOS JUNTOS?

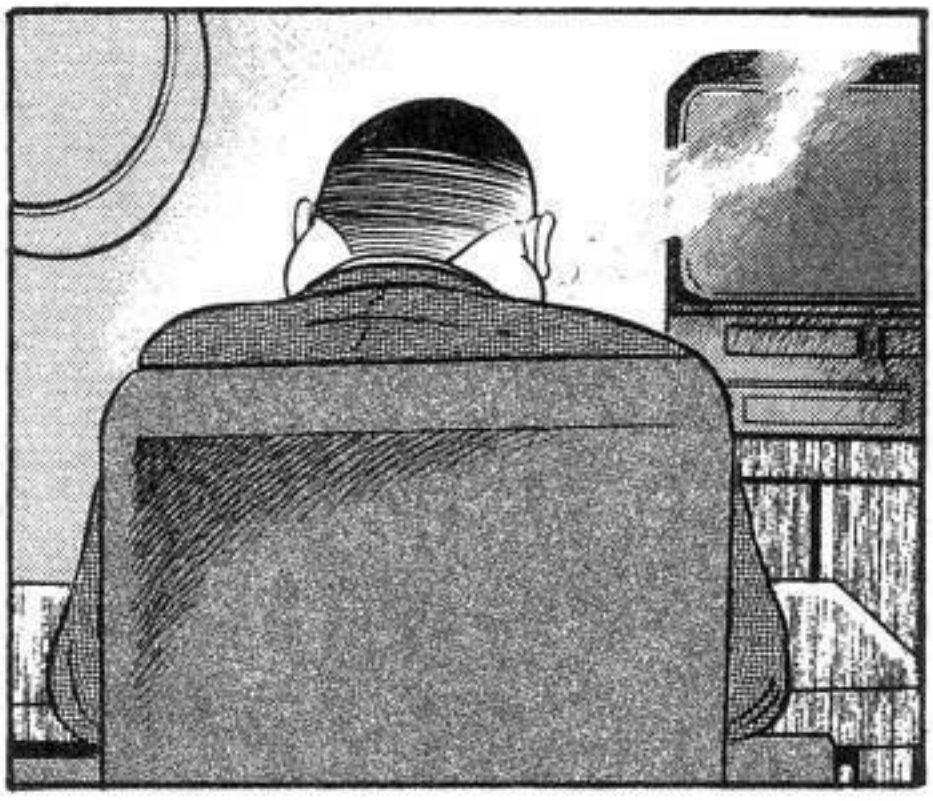

YA VAS A VER...

¡OH, QUE TIMIDO!

¡UN BAÑO CUBIERTO DE ESPEJOS!

¡FAN-TAS-TICO!

ADO-RA-BLE.

¿LOS DETECTIVES.. SIEMPRE INVESTIGAN ASÍ...?

SORPRENDENTE.

コン コン コンコン

CLARO QUE NO. ESTE ES UN...

...CASO ESPECIAL.

SUPONGO QUE SON ADVERSARIOS QUE REQUIEREN MEDIDAS EXTREMAS Y ESPECIALES.

DEBIDO A QUE ESTAMOS ENFRENTANDO..

..A UNA BESTÍA, NO TENDRÍAMOS EXITO SIN MEDIDAS EXTREMAS COMO ESTA.

CL.. ¡CLARO QUE NO! ¡ES SOLO POR TRABAJO!

¡¿AH?!

¿ESTÁ DISFRUTANDO ESA VISTA, SR. HAYAMI ?

¿ME VIO A MI AQUELLA VEZ DE UNA FORMA TAN LASCIVA TAMBIÉN...?

E... ES.. ESTE.. SO.. SOLO UN POCO...

ESTA DISFRUTANDO MUCHO VER A SU COLEGA DESNUDA, SE NOTA A LEGUAS DE DISTANCIA...

¡NO PUEDO NEGAR QUE ESA VEZ, EL VERLA ASÍ, SRTA. JUN ME HIZO INMENSA MENTE FELÍZ!

!

¡¿QUÉ ?!

ぢぢぢ

¡ABRE LA BOCA PARA QUE PRUEBES ESTA LENGUITA!

KYAAA AAA...

¡¡VOY A DARTE UNA PROBADA DEL MEJOR SEXO QUE HAY Y QUE JAMÁS DISFRUTARÁS EN TU VIDA!!

JEJE JEJE JEJE..

AAHH

¡¡YA, QUEDATE QUIETA!!

¡SASAKI! ¡NO TE MUEVAS, CABRÓN!

!?

ハハハ

¡LE DISTE CON LAS BALAS DE LA ENZIMA!

¡BIEN!

¡QUE ASCO!

¡¿QUÉ DIA-BLOS?!

¡¡SE DIVIDIÓ EN DOS!! ¡DISPARALE!

¡LAS BALAS NO FUNCIONARON!

キャあ!!

¡¿LE DI-MOS !?

¡!?

¡¡KYAA..

AAAAA...

AAAAA!!

キャあ〜っ!?

EL AGUA SE ESTÁ DRENAN-DO...

¡DISPARELE!

¡ESTÁ TRATANDO DE ESCAPAR POR LA REPOSADERA!

¡LEVANTÓ LA TAPA DEL DESAGUE!

ゴォ

PARECE QUE EL VERDADERO SE ESCAPÓ POR LA CLOACA...

HHMM

AVISEME SI SABE ALGO.

GRACIAS POR TODO LO QUE HIZO.

ESTOY SEGURO QUE VOLVERÁ A ATACAR...

..Y DE FORMA AUN MÁS VIO-LENTA..

ズオオオ

HOTEL ROYAL

CLUB

HOTEL ROYAL

FUU...

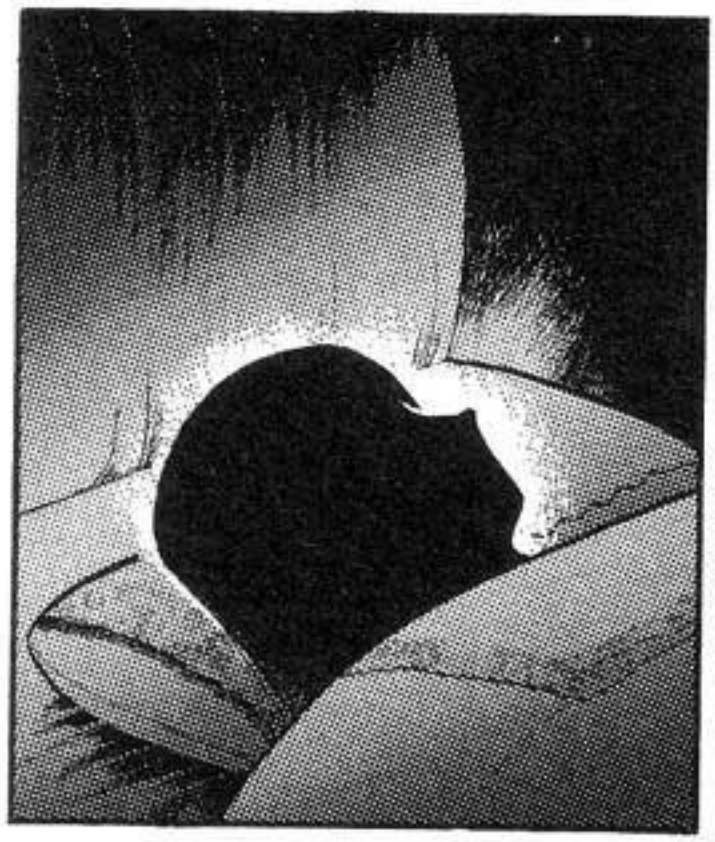

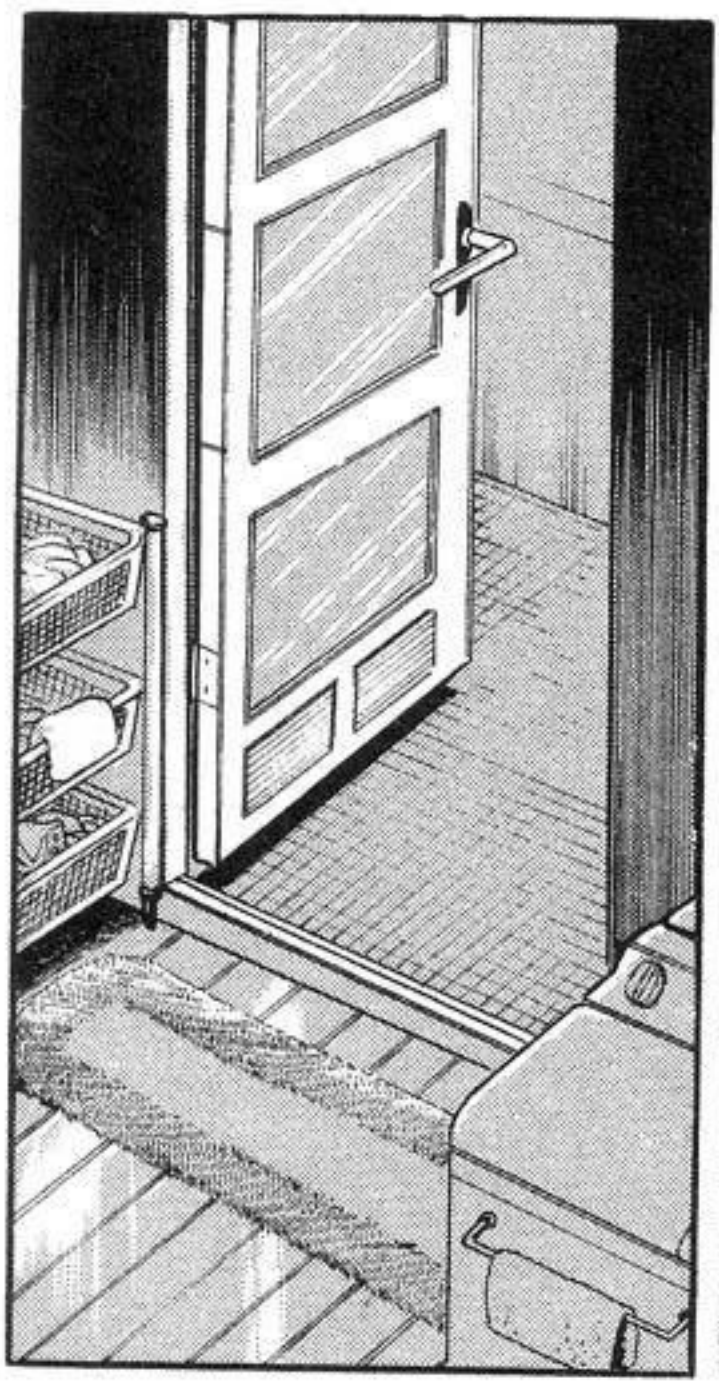

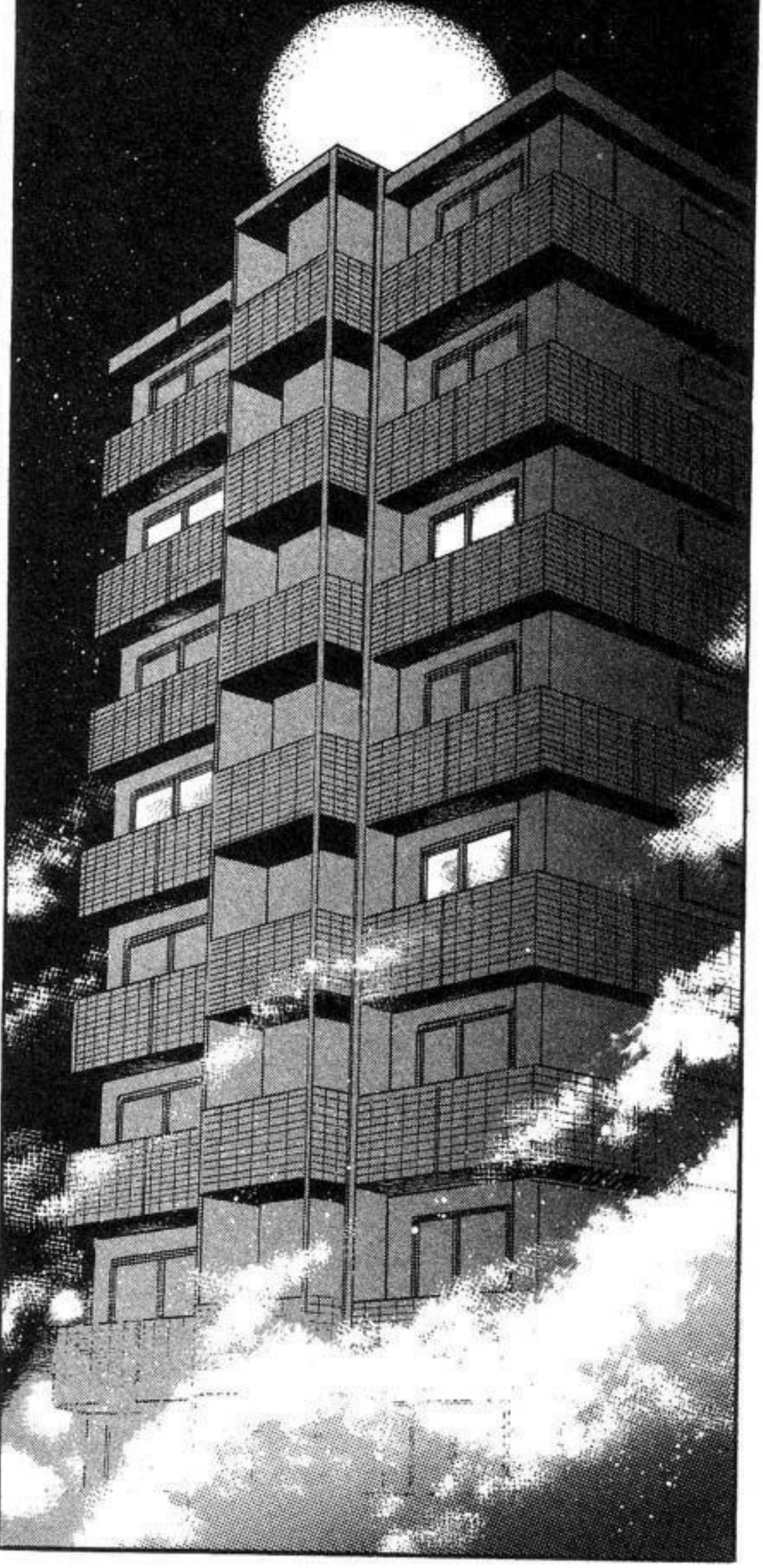

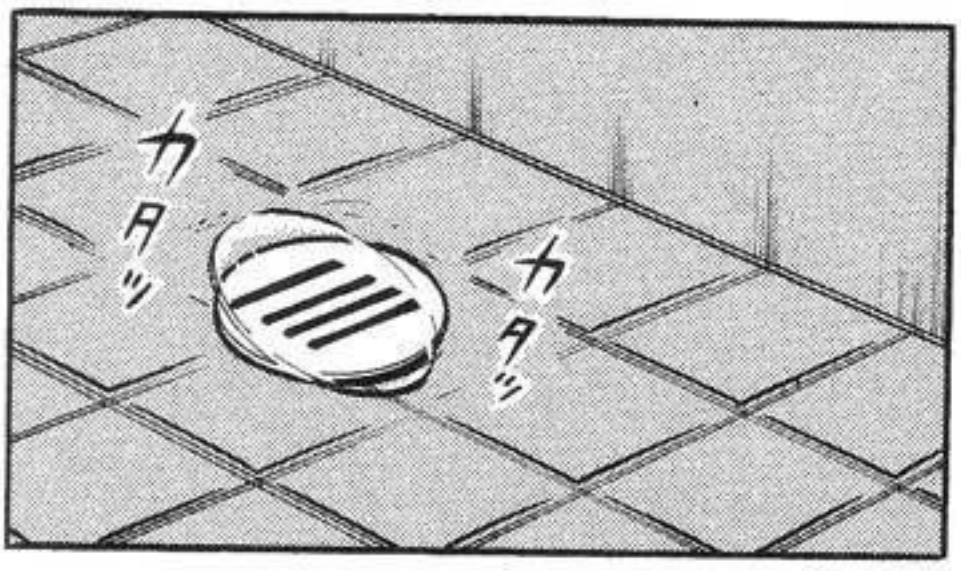
カタッ
カタッ

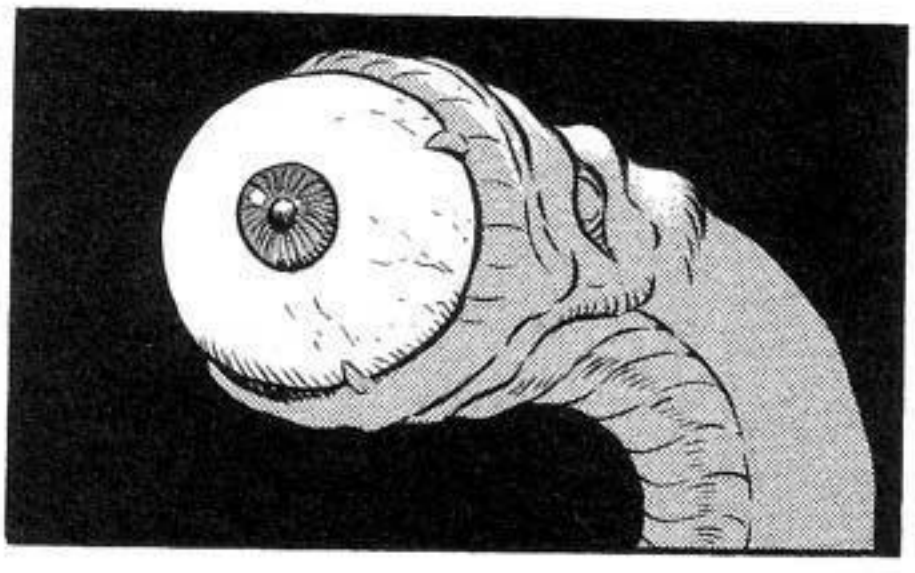

ズズズズ

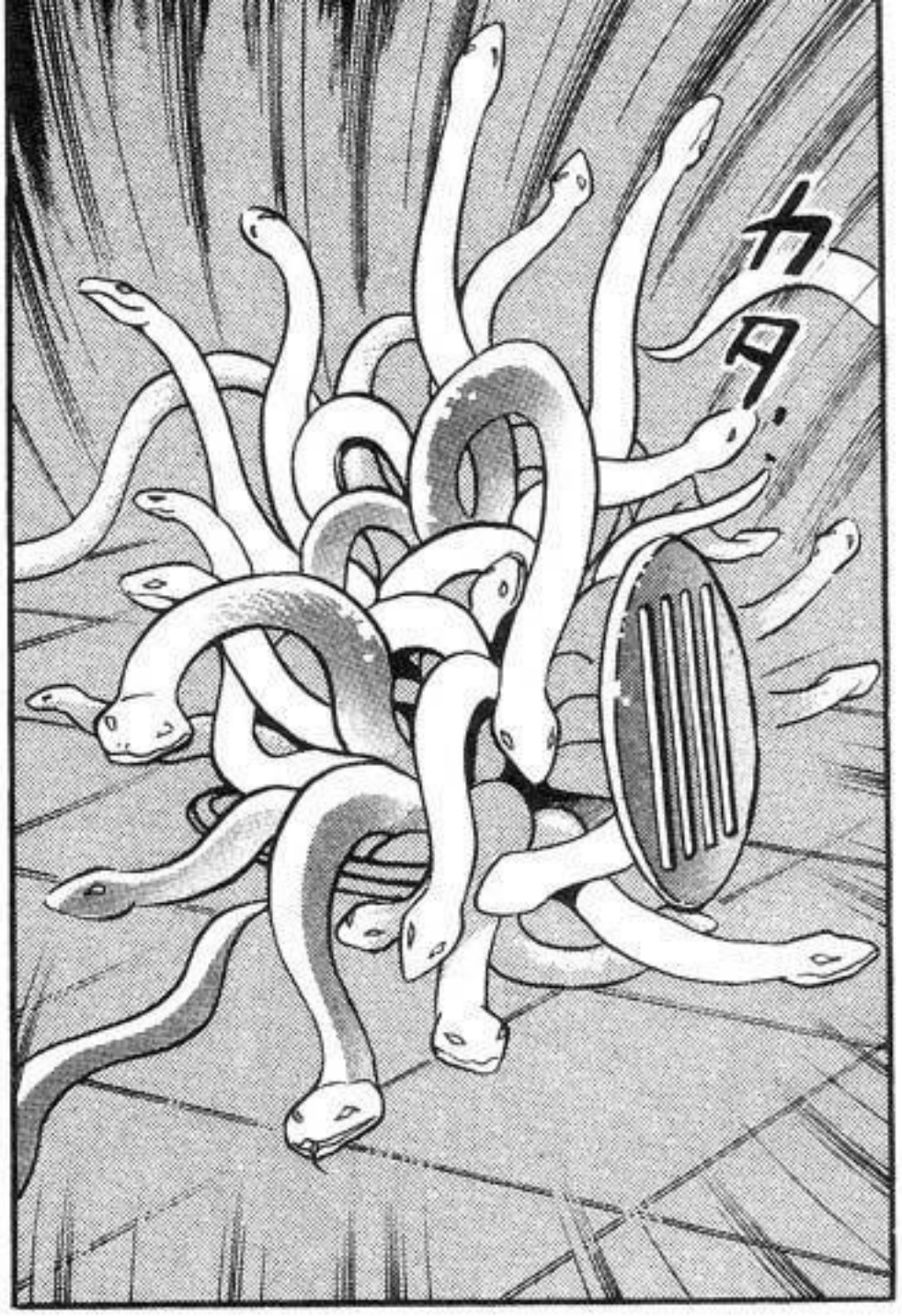
カ?

ミュルミュルミュルミュル

¡REGRE-
SÉ!
JEJEJE

ヒタヒタ

HAZME UN
LUGARCI-
TO...

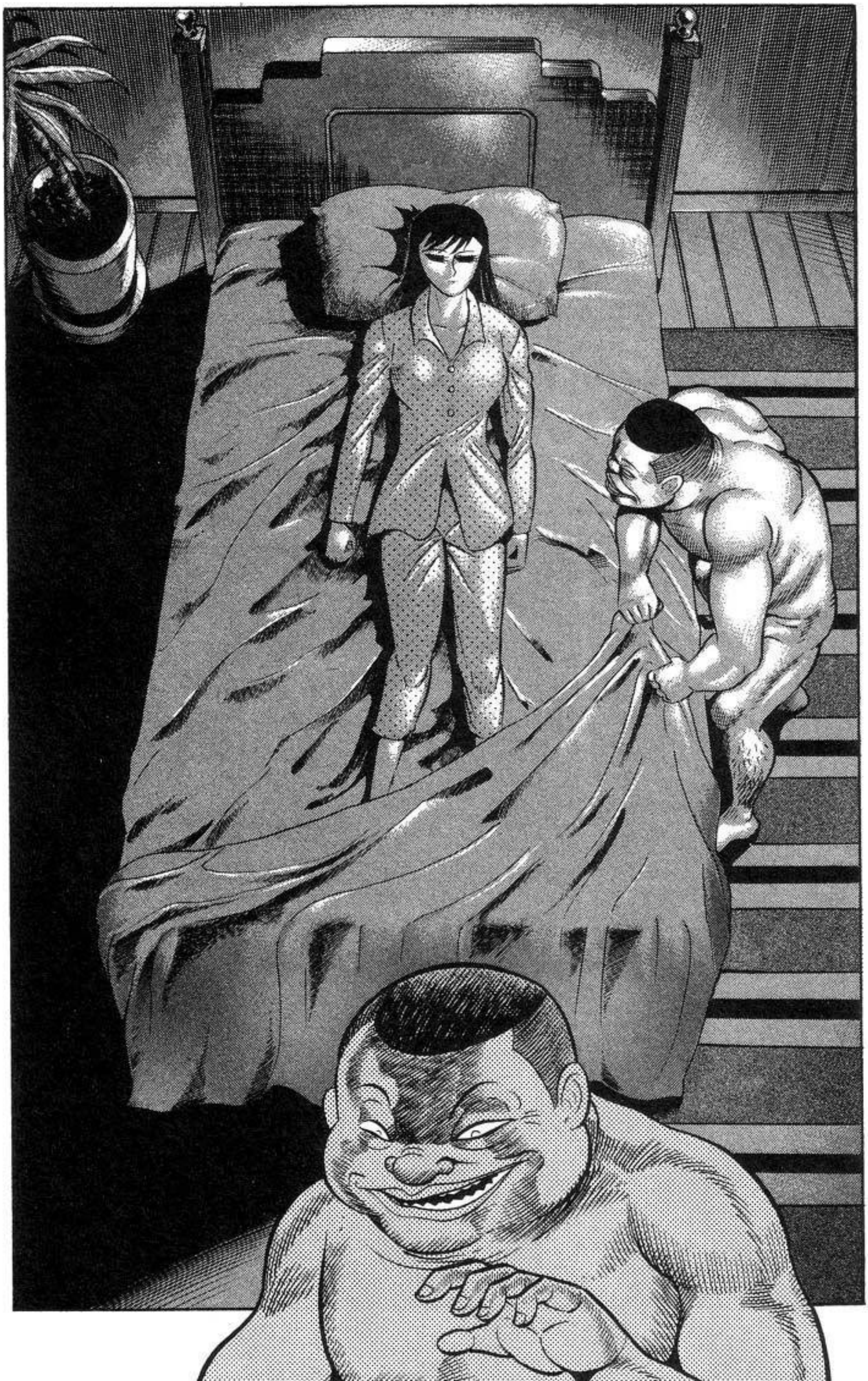

MM...
MMM...

ニュルッ

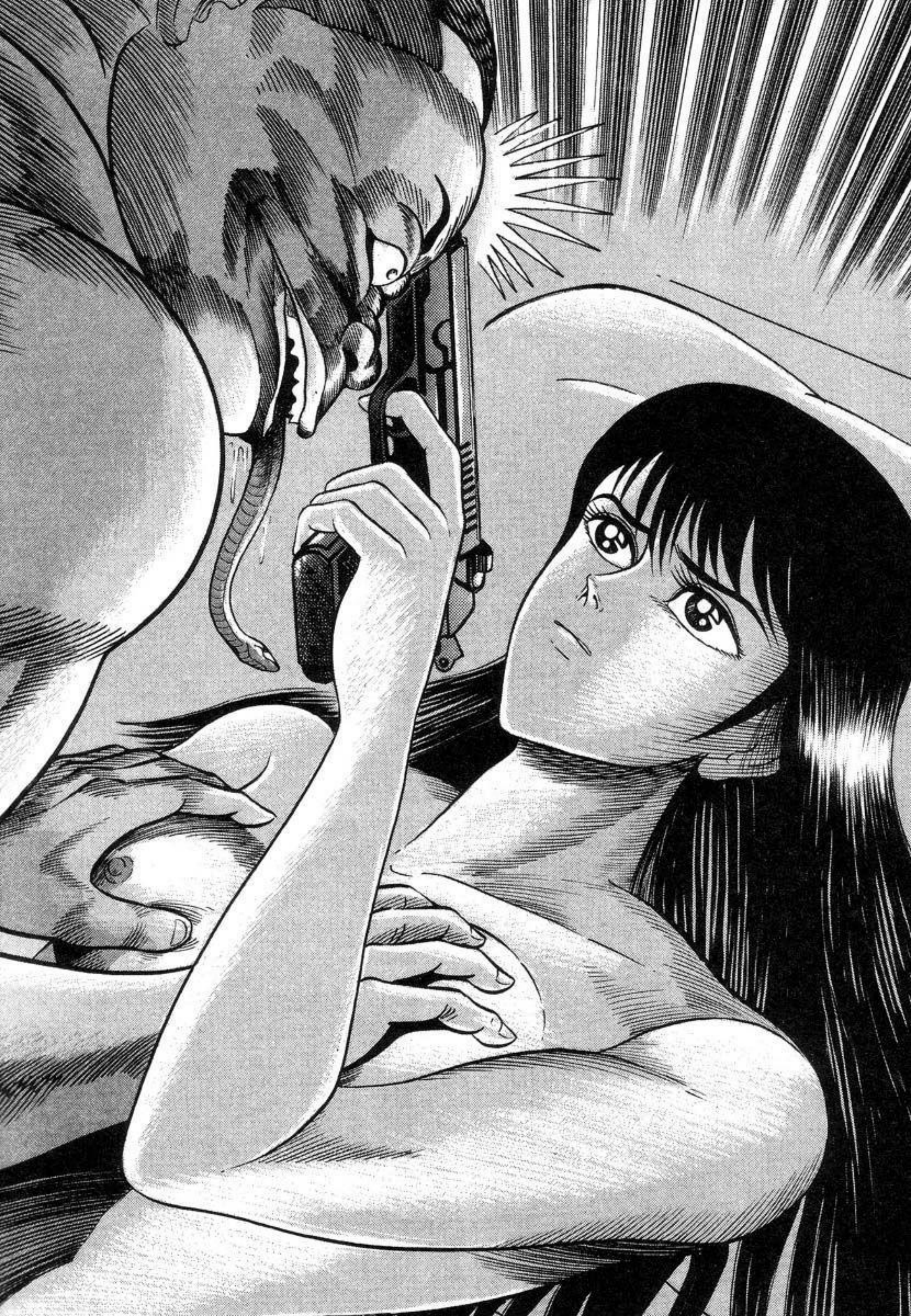

ジュルルル
ジュルジュル
ジュルジュル

¡¿JUN ?!

ダ" ダ" ダ" ダ"!

¡¿ASUKA ?!

FUI ATACA- DA.

FUE EL MISMO DE ANTES, LA BESTIA DE LAS SERPIENTES.

VOLVIÓ A ESCAPAR.

¿SER-
PIEN-
TES?

UNA BESTÍA
DE MULTI-
PLES SER-
PIENTES...

SE CONVIRTIÓ
OTRA VEZ EN
SERPIENTES Y
VOLVIÓ A
HUIR.

AUN
DESPUÉS DE
QUE LE
VOLÉ LOS
SESOS.

ﾊﾞｼｬｰ

PERO A VECES, TAMBIÉN ENCONTRAMOS BUENAS COSAS.. JEJEJE...

HA SIDO ASÍ DESDE QUE ENCON TRAMOS ESE MONTÓN DE CADAVERES EN ESTE LUGAR.

SÉ A LO QUE TE REFIERES.

SIEMPRE TENGO UNA FEA Y MALA SENSA- CIÓN CUANDO HACE- MOS NUESTRAS RON- DAS POR AQUÍ.

¿UN RUIDO EN EL AGUA?

¡¿?!

¡¿QUÉ COÑO ES ESO?!

¡KYAAA! ¡UN MONS-TRUO CICLO-PE!

KYAAA

HIEE

MA.. MAÑA-NA ME RETIRO M.. ME JUBILO

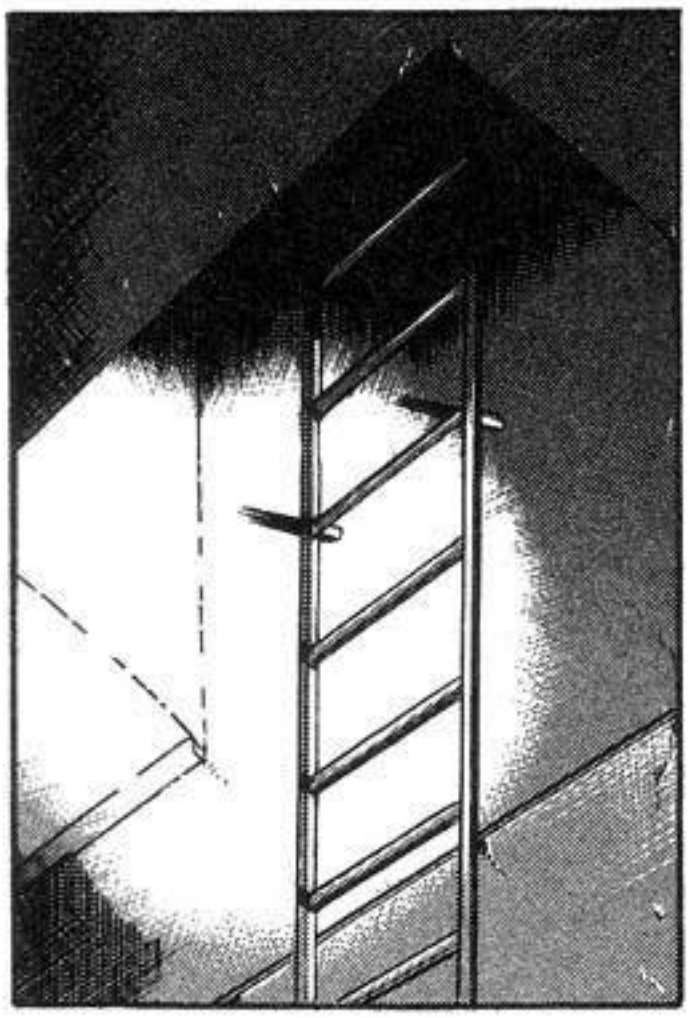

ガクガク

A LA MAÑANA SIGUIENTE, UN MONTÓN DE CADAVERES DE SERPIENTE FUERON ENCONTRADAS EN UNA CARRETERRA EN EL CENTRO DE LA CIUDAD...

MISTERIOSAMENTE TENÍAN LA FORMA DE UN CUERPO HUMANO....

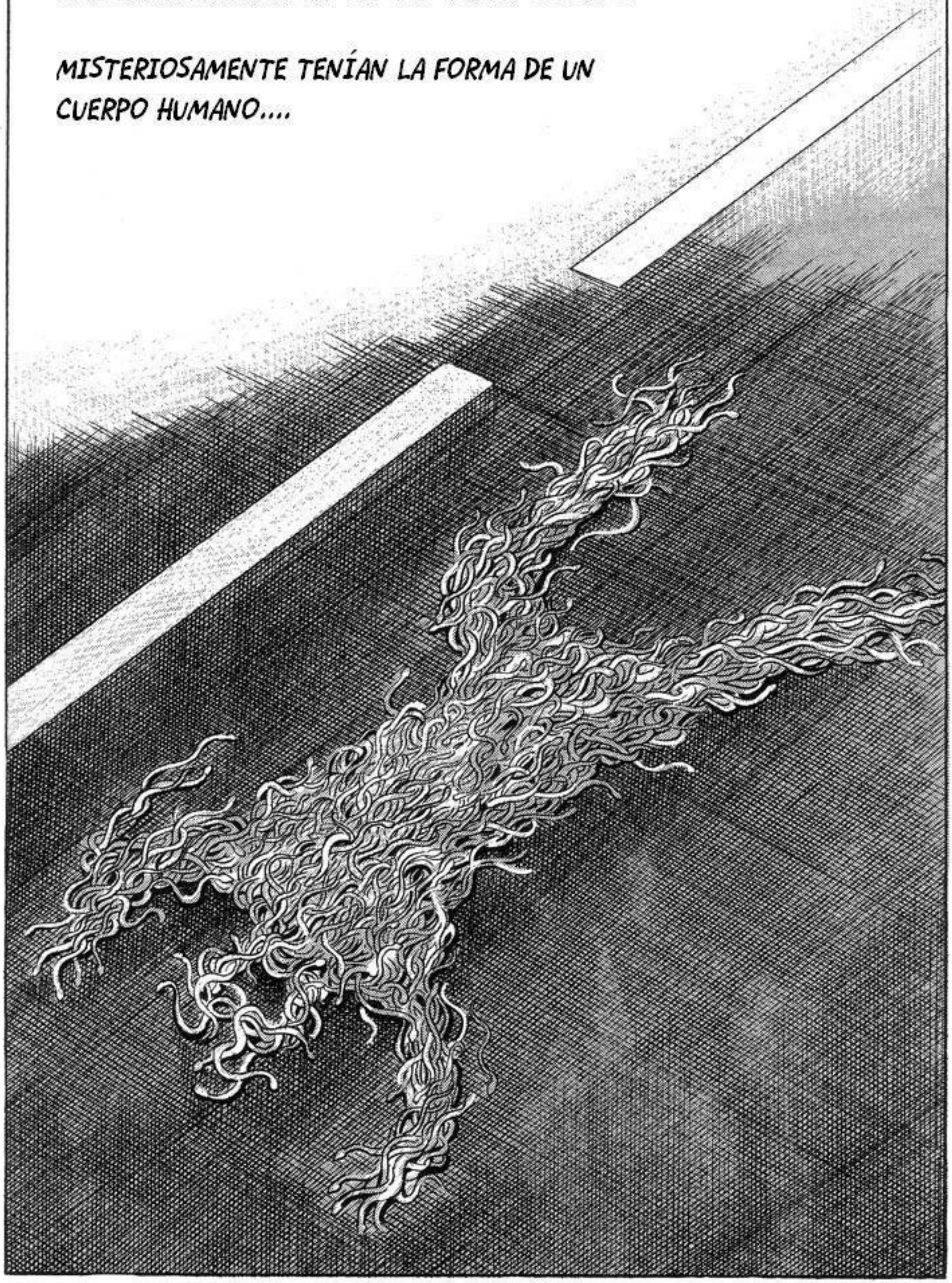

BATALLA EN LA NIEVE

第3章 白銀の戦い

TRADUCCIÓN Y TÍTULOS: RIKI_OH

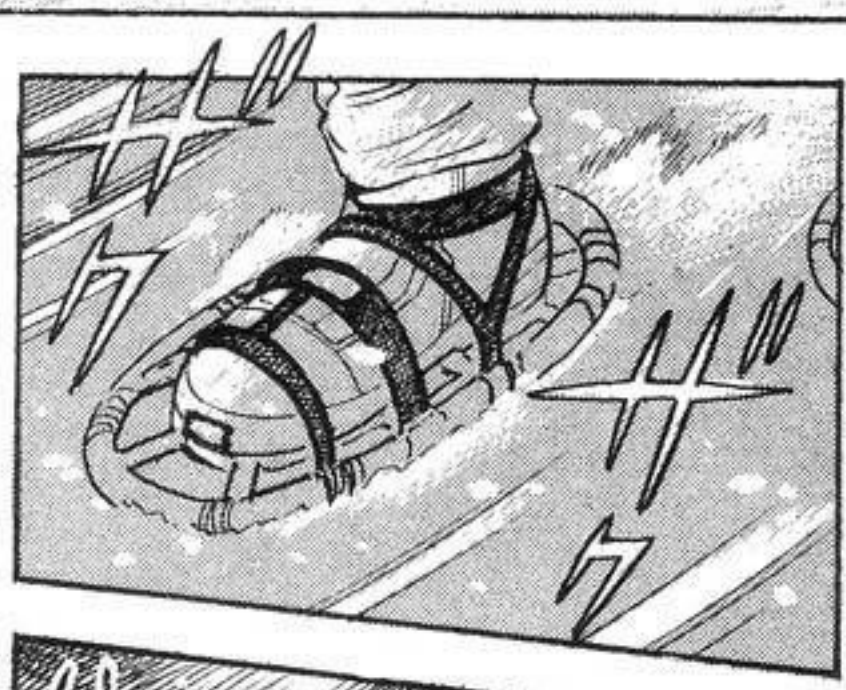

LAS MONTAÑAS HAKKOUDA EN LA PREFECTURA DE AOMORI

¡¿HEH?!

¡¿HEH?!

XXXX
THE
THE

ギャー
ボキッ

¡TEMPRANO ESTA MAÑANA LAS FUERZAS TERRESTRES DE DEFENSA DE LA NOVENA DIVISIÓN NORESTE Y LA QUINTA DIVISION DE INFANTERÍA REPORTARON UN INCIDENTE!

¡EL REPORTE POR RADIO DABA CUENTA DE UN EXTRAÑO INCIDENTE DURANTE UN ENTRENAMIENTO ESPECIAL EN LAS MONTAÑAS DE HAKKOUDA!

EL PROPOSITO INICIAL DE UN EJERCITO ES MATAR AL ENEMIGO ATRAVES DE LA FUERZA DE LAS ARMAS Y AUN UN EJERCITO ORGANIZADO PARA LA DEFENSA COMO LAS FUERZAS DE AUTO DEFENSA SON PRINCIPALMENTE...

LA TRANSMI-SIÓN SE CORTÓ TRAS LOS SONIDOS DE VARIOS DISPAROS.

¡REPORTARON QUE VARIOS SOLDADOS... SE... CONVIRTIERON EN BESTIAS Y ASESINARON A LOS OTROS SOLDADOS!

ES ALTA-MENTE PROBA BLE.

¡¡BESTIAS EN LAS FUERZAS DE DEFENSA!!

EL ENTRENAMIENTO DE SOBREVIVIENCIA EN CONDICIONES EXTREMAS COMO LAS NEVADAS MONTAÑAS FUE SUFICIENTE PARA DETONAR LA TRANSFORMACIÓN EN BESTÍAS DE LOS SOLDADOS.

...PODER ARMADO! ¡EL DESEO DE LOS SOLDADOS DE MATAR A SUS ENEMIGOS ES CASI EL MISMO DESEO DE LAS BESTÍAS DEMONÍACAS!

CUARTEL GENERAL DE LA ALIANZA HUMANA EN TOKYO.

(EN APARIENCIA UNA COMPAÑIA EXTRANJERA DE APARATOS ELECTRICOS)

SI SE LE DEJARA A LA SELECCIÓN NATURAL, LAS BESTÍAS SERÍAN SELECCIONADAS EN VEZ DE LOS SERES HUMANOS.

¡LAS BESTÍAS DEMONÍACAS ESTÁN INFINITAMENTE MEJOR PREPARADAS QUE LOS HUMANOS PARA SOBREVIVIR EN CONDICIONES EXTREMAS!

SSOC(ゾック)

SECRET SOLDIER OF CABINET (SOLDADO SECRETO DEL GABINETE):

UNA UNIDAD DE COMBATE ANTI-BESTÍA QUE RESPONDE DIRECTAMENTE AL GABINETE. SUS MIEMBROS SON ESCOGIDOS ENTRE LOS POLICÍAS Y LAS FUERZAS DE AUTO DEFENSA.

¡NOSOTROS LOS S.S.O.C. NOS ENCARGAREMOS PERSONALMENTE!

¡ESTO NO PUEDE SER MANEJADO UNICAMENTE POR LA NOVENA DIVISIÓN NORESTE DE INFANTERÍA!

LA SITUACIÓN ES EN EXTREMO SERIA. ¡BUENA SUERTE A TODOS!

¡¿QUÉ PASARÁ CON ESTE PAÍS...?!

A!?

SI LA MAYORÍA DE MIEMBROS DE LAS FUERZAS DE DEFENSA SE VUELVEN BESTÍAS...

SI LAS FUERZAS QUE SE SUPONE DEBEN DEFENDER A LA GENTE EN EL PAÍS SE VUELVEN BESTÍAS DEMONÍACAS Y MASACRAN A LA GENTE...

¡BESTÍAS DEMONÍACAS CON ARMAS DE FUEGO SON ALGO VERDADERAMENTE ATE-RRADOR...!

Y SI... LOS LIDERES MUNDIALES DE LOS EJER CITOS TAMBIÉN...

EXACTO.

ESTO.. ¿SON DIFEREN- TES DE LAS DE LOS OTROS?

TO- MA...

PONTE ESTO, JUN.

(*) DE ESTO DEBE ESTAR HECHO EL PANTA- LON DE HULK. JAJAJA RIKI_OH

CUANDO TE TRANSFORMES Y CREZCAS ESTE UNIFORME TAMBIÉN SE AGRANDARÁ. (*)

ES UN UNIFOR- ME DE COMBATE QUE LA A.H. DESARROLLÓ PARA DEVILMAN LADY.

MAGNI FICO..

¿ACASO NO HACES PEDAZOS TU ROPA CUANDO TE CONVIERTES EN DEVILMAN LADY...?

ASÍ ES.

ENTON- CES ESTAS SON...

EL MODO DE USARLAS ESTA IMPREGNADO EN SU SUBCONSCIENTE AUN EN ESE ESTADO SABRAN COMO USARLAS.

BESTÍAS, MUCHO ME TEMO QUE PODRAN USARLAS.

ESTA VEZ LAS BESTÍAS TIENEN PODEROSAS ARMAS Y AUNQUE SEAN...

¡BESTÍAS ARMADAS! ¡UN ENEMIGO PODEROSO!

EL FRÍO NO SERÁ PROBLEMA PERO ME ALEGRA TENER MI UNIFORME.

ES COMO SI TUVIERA UN FUEGO ARDIENTE DENTRO.

NO SIENTO EL FRIO CUANDO SOY DEVILMAN LADY.

...DE LAS MONTAÑAS HAKKOUDA SON DE TEMER.

TAMBIÉN POR ESO USAS ESTE UNIFORME. LAS TEMPERATURAS EXTREMAS..

CUANDO SOY LADY ES COMO UN SUEÑO EN EL QUE NADA ME PREOCUPA.

PERO ME AVERGUENZA MUCHO CUANDO RECUERDO LO QUE HA PASADO.

¡AUN CUANDO NO ES MI CUERPO HUMANO ANDO POR ALLÍ CORRIENDO Y LUCHANDO DES-NUDA!

¡¡MU-CHAS GRACIAS, ASUKA!!

NO FALTA MUCHO.

DE SEGURO TAMBIÉN MURIÓ.

LOS SOLDADOS QUE QUEDARON NO DEBEN DE TENER NI IDEA DE QUE FUE LO QUE PASÓ.

AUN CUANDO LA INFORMACIÓN NO ES CLARA, DEBE DE HABER MUCHA GENTE PERDIDA.

SOLO UN PELOTÓN FUE CAPAZ DE INFORMAR DEL INCIDENTE.

¿Y LA PERSONA QUE ENVIÓ EL REPORTE?

¿CÚALES HAN SIDO SUS PERDIDAS?

ASÍ PARE-CE.

¿SON ESOS LOS SOBREVIVIEN TES?

EL RESTO DE LA DIVISIÓN NO HA VUELTO.

KANOU, TENIENTE SEGUNDO, LIDER DE LA DIVISIÓN ESPECIAL RANGER DE LAS MONTAÑAS NEVADAS.

...DE COLABORAR PLENAMENTE CON UDS.

¡ENTENDIDO! TENEMOS ORDENES...

SOLO CONOCERAN NUESTROS NOMBRES: JUN Y ASUKA.

SOMOS SPECIAL EXECUTIONERS, DEJENNOS A NOSOTRAS LA INVESTIGACIÓN DE ESTE INCIDENTE.

.....

...AQUELLOS QUE FUERON AL ENTRE NAMIENTO SE HABÍAN TRANSFOR MADO EN... BESTÍAS.

SONARÁ ESTUPIDO PERO... RECIBIMOS UN MENSAJE... DICIENDO QUE..

.....

¡SÍ!

¡ESO NO ES PARA NADA ESTUPIDO! ¡PARA ESO NOS MANDARON AQUI! ¡¡QUIERO UN INFORME...

...COM PLETO !!

..EXPLI- CARON PLENA- MENTE.

PRIMERO ¿POR QUÉ ENTRENABAN AQUÍ? NUNCA NOS LO...

¡SIN ALIMENTO! ¡DEBIAMOS CAZAR CONEJOS SALVA- JES PARA LA SOBREVIVENCIA!

TAMBIÉN INCLUIAMOS PRACTICAS PARA COMBATE EN NOCHE CERRADA.

SÍ.

REALIZABAMOS ENTRENAMIENTO EN CONDICIONES EXTREMAS DE ALTA DENSIDAD DE NIEVE.

¡¿B.. BES- TÍA..?!

¡ENTRENAMIEN- TO DE SOBREVI VENCIA! ¡LAS CONDICIONES IDEALES PARA VOLVERSE BES- TÍA!

¿30? AQUÍ NO HAY NI CERCA UNA CANTIDAD ASÍ.

CONTINUE.. ¿CUANTOS SE PERDIERON AYER EN EL ENTRENAMIENTO?

CON CERTEZA NO LO SÉ. UNOS CINCO O CUATRO.

4 O 5 DE LOS TREINTA EN NUESTRO TERCER PELOTÓN.

PENSAMOS QUE HABÍAN DESERTADO O QUIZAS UN ACCIDENTE...

CUANDO EL TIEMPO MEJORO FUIMOS A BUSCARLOS.

TODO ESTO DEBE SER SOLO UN MONTÓN DE MALENTENDIDOS Y ERRORES.

AUNQUE ES EXTRAÑO QUE NINGUNO HAYA LLAMADO COMUNICANDOSE.

ES MUY COMÚN EN LOS EJERCICIOS DE SOBREVIVENCIA, ES MUY PROBABLE QUE LOS HOMBRES AUN ESTEN EN CAMINO HACIA ESTE LUGAR.

EN FIN, NO TENIAMOS IDEA DE QUE PUDO CAUSAR ESTE INCIDENTE. PERO ESTA CLASE DE COSAS,

QUE ESTO LE HAYA PASADO A UNA DIVISIÓN DEL EJERCITO ES ALGO MUY SERIO.

¡EN ESTOS MOMENTOS MUCHA GENTE EN EL MUNDO SE ESTÁ TRANSFORMANDO EN BESTÍAS!

¡MUY PRONTO VERÁ POR UD. MISMO LA REALIDAD DE LO QUE DIGO!

¡AUN CUANDO UD. NO LO CREA, NUESTRA INSTITUCIÓN FUE CREADA PARA LIDEAR CON ESOS PROBLEMAS!

¡TODO ESO QUE UD. SUBESTIMA NOSOTRAS LO TOMAMOS MUY EN SERIO!

VIENE EN 2 PRESENTA-CIONES: CAP SULAS Y JE-RINGAS.

.....

...FAVOR, TOMEN ESTA ME-DICINA.

SI SIENTEN QUE ALGO CAMBIA EN UDS. POR...

UDS. TAMBIÉN FORMEN TRES GRUPOS PARA APOYARLOS.

LOS S.S.O.C. SE DIVIDIRAN EN 3 GRUPOS PARA INVESTIGAR.

SÍ..

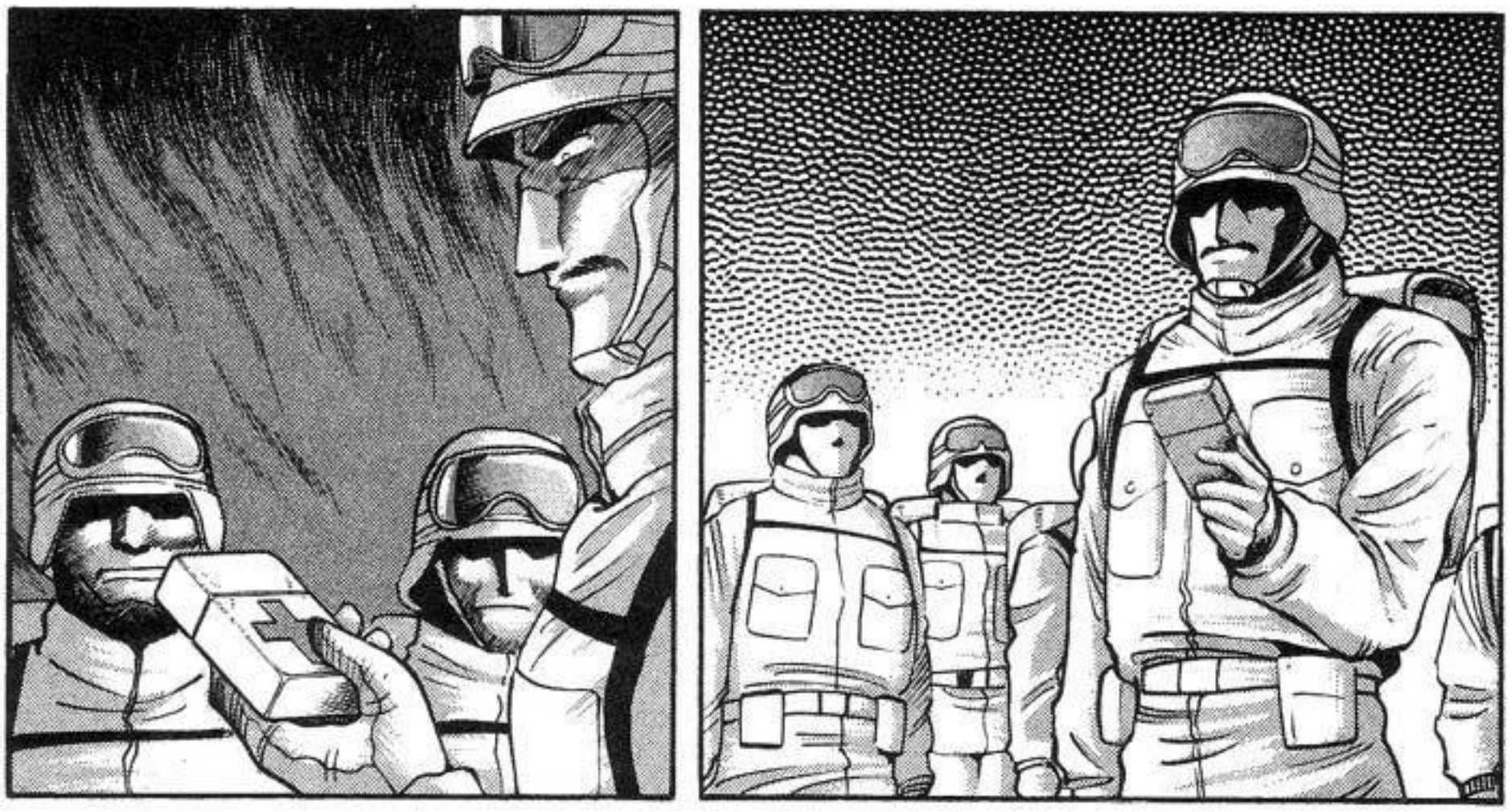

...LOS SOLDADOS DEBEN TENER ARMAS Y OBJETOS DE METAL CON ELLOS.

PRIMERO HAREMOS UNA BUSQUEDA CON DETECTORES DE METALES...

LA VENTIZCA HA CESADO PERO SERÁ DIFÍCIL ENCONTRAR GENTE ENTERRADA EN LA NIEVE.

YO CREO QUE NI SI-QUIERA EN CONTRARÁ LOS CADA VERES.

DISCULPE, PERO SI ESCUCHÉ BIEN.. ¿NO DEBERÍAMOS ESTAR BUSCANDO SUS CADAVERES?

CON VIDA... ¡DEBEMOS SER POSITIVOS!

NO PODEMOS SABER QUE PASARÁ PERO ESPERO ENCONTRAR A ALGUIEN..

¡¿POR QUÉ?!

¡PORQUE A ESOS HIJOS DE PUTA NOS LOS COMIMOS COMPLETOS EXCEPTO LOS HUESOS!

¡¿QUÉ?!

¡¡¡

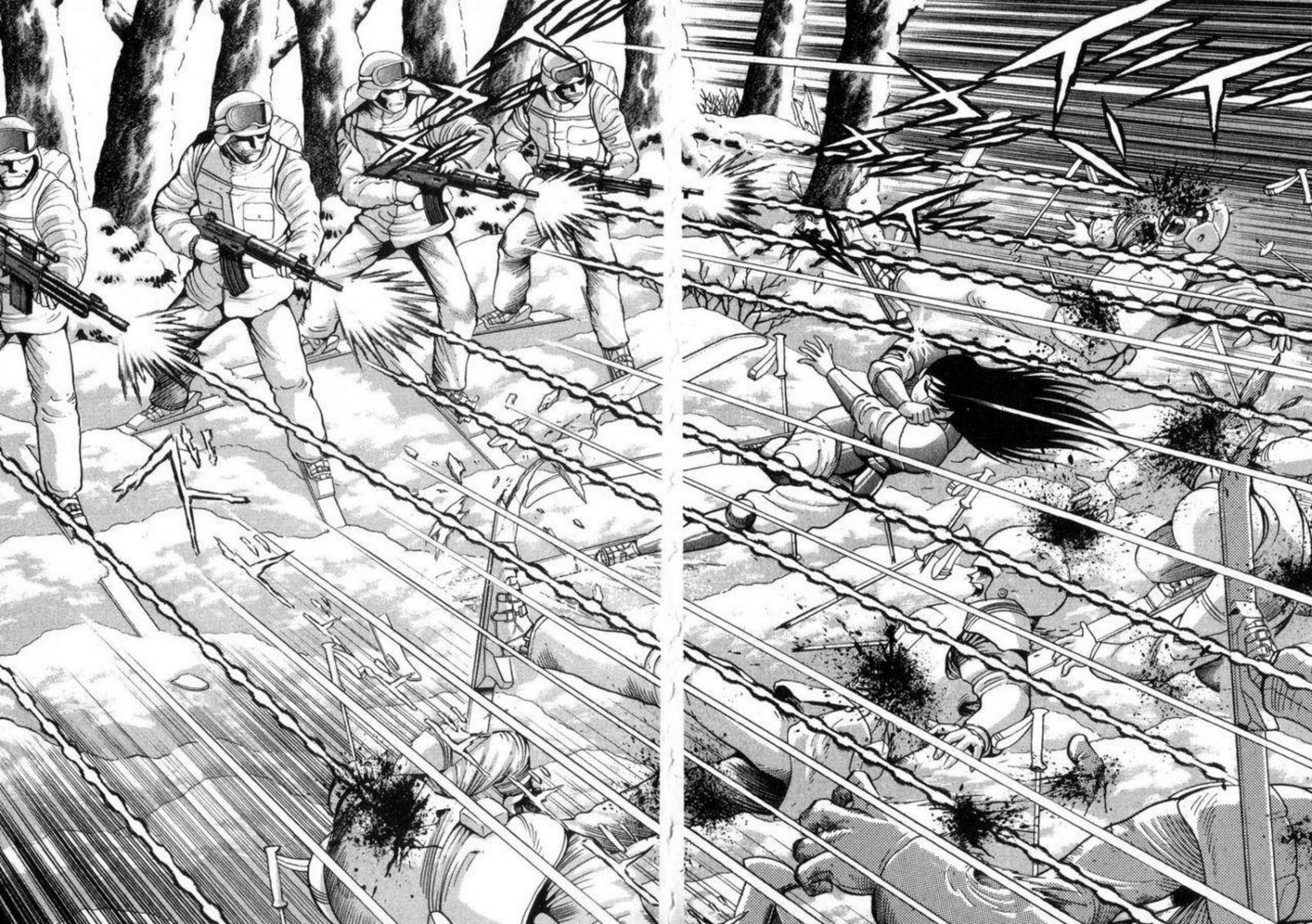

¡MALDITOS!
¡TODOS SON
BESTÍAS
DEMONÍACAS!

UUUU.....
うお〜っ
¡MONS TRUOS!

¡¿ESTÁ HERIDA, SEÑORITA..?!

¿DE QUÉ DIVISIÓN SON..?

¿ES-TÁN BIEN?

¿SABEN QUE PASÓ?

HAA... HA...

ESTAMOS CON LOS S.S.O.C.

MI CHALECO ANTIBALAS ME PROTEGIÓ PERO EL IMPACTO ME ROMPIÓ VARIAS COSTILLAS.

ESTE TRAJE ME PROTE-GIÓ.

¡SÍ! ¡ESTOY BIEN!

¡AH!

..MATA-RON AL RESTO!

¡NOSOTROS PUDIMOS ESCAPAR PERO...

LA MAYORÍA DE NUESTRO PELOTÓN SE VOLVIÓ MONSTRUOS.

¡LOS QUE SE TRANSFORMARÓN SON AHORA MONSTRUOS LLAMADOS "BESTÍAS DEMONÍACAS"! ESO ES DEBIDO A UN FALLO GENETICO, ESTE FENOMENO SE ESTÁ INCREMENTANDO EN EL MUNDO.

¡LOS SOLDADOS GUIAS SON BESTÍAS!

¡ASUKA Y LOS OTROS S.S.O.C ESTÁN EN PELIGRO!

SON COMO DEMONIOS SALVAJES.

¡¿BESTÍAS?! ¿EN ESO SE TRANSFORMARÓN...?

¡TENEMOS QUE SALVAR A LOS OTROS EQUIPOS DE S.S.O.C.!

¡¿EH?!

¡ESPEREN!

¡UN MONS-TRUO! ¿UNA BESTÍA?

!?

¡ÉL ES ALGO LLAMADO DEVIL-MAN!

¡ÉL NO ES UNA BESTÍA DEMONÍACA!

¿DEVIL MAN...?

ゴゴゴゴゴ

¿DE VERDAD, ÉL ES..?

¡ESO ES UN DEVILMAN!

¡LOS QUE LA HAN RECIBIDO Y AUN ASÍ SE TRANSFORMAN NO PIERDEN SU INTELECTO!

¡TODOS LOS S.S.O.C. HAN RECIBIDO DOSIS DE LA ENZIMA DEL FRENO!

SE TRANSFORMO DEBIDO A LA ACCIÓN DE LA BATALLA PERO TODOS HAN RECIBIDO LA ENZIMA DEL FRENO... ES UN DEVILMAN.

¿DE VERDAD ESTE TIPO PIENSA COMO HUMANO?

¡AUN CONSERVA SU MENTE HUMANA ESA ES LA DIFERENCIA!

¡EL EFECTO DE LA MEDICINA EVITA QUE ACTUE COMO UNA BESTIA Y MASACRE A TODO EL MUNDO!

...UN DEVILMAN COMO YO.

ASÍ ES...

¿UN DEVIL MAN?

CIERTO, TENEMOS QUE HACER QUE SU FACTOR BESTÍA FUNCIONE.

ガァァ

SI ASÍ FUERA MIS HERIDAS SE CURARÍAN MUY RÁPIDO.

QUIERO VOLVERME UN DEVIL-MAN TAM-BIÉN...

TENEMOS QUE HACER QUE LOS OTROS SE ENTEREN DE TODO RÁPIDO.

LES ENVIÉ UN MENSAJE CODIFICADO PERO NO HA HABÍDO RES-PUESTA.

PARA ESO NECESITA OTRA DOSIS DE ENZIMA.

ガァァァ!!

ESO QUIERE DECIR QUE O BIEN SE VIERON EN UNA BATALLA COMO LA NUESTRA O YA FUERON ASESINADOS...

¡¿?!

AUN SI ESTÁN BIEN, AL PARECER NO PUEDEN RESPONDER...

¡¡ASUKA!!

ドドー…!

¡NO! ¡DEBEN DE HABER OTROS SOBRE VIVIENTES!

¿SOLO NOSOTROS SOBREVIVI-MOS?

¡MIERDA! ¡TODO EL EQUIPO S.S.O.C FUE DESTRUIDO!

¡SE LOS DEBIERON LLEVAR EN UN VEHICULO!

¡¿QUÉ?!

¡ADEMÁS A DIOS GRACIAS NO VEO EL CADAVER DE ASUKA!

¡HUELLAS DE NEUMATICOS EN LA NIEVE!

¡LOS MUERTOS YA NO NECESITAN SUS AR-MAS!

¡TENDRE-MOS QUE REUNIR EQUIPO RÁPIDO!

¡BIEN! LOS SEGUIREMOS PERO NO HAY MUCHOS PARA PELEAR...

SOY EL TENIENTE SEGUNDO MONDO SAOTOME DE LOS S.S.O.C. ¡EN UN INICIO FUI UN SIMPLE SOLDADO EN LA DIVISIÓN QUINTA DE INFANTERÍA!

¡YA NO HAY OFICIALES VIVOS ASÍ QUE NOSOTROS TOMAREMOS NUESTRAS DECISIONES!

¡MUE VAN SE!

¡BIEN! ¡ESTO ES UNA GUERRA!

¿CÓMO ESTÁN SUS COSTI- LLAS?

EL ENEMIGO ES PODEROSO TOME UN ARMA...

DEBE TENER MUCHA EXPERIENCIA CON LA NIEVE.

LA DIVISION NORESTE ESTÁ EN HOKKAI- DOU ¿VERDAD?

¿POR QUÉ PRE- GUN- TA?

NACÍ EN KYUSHUU POR LO QUE ODIO EL FRÍO.

NECE-SITARÉ UNA DOSIS MÁS TARDE

CREO QUE YA SOY UN DEVILMAN A MEDIAS...

¡EH!

ESTÁN PERFECTA-MENTE BIEN...

ME HABÍA OLVIDADO DE ELLAS...

¡TENGA CUIDADO CON ESO..!

¡OUU! ¡AHH..!

NO ESPERAREMOS, LE DARÉ UNA AHORA.

¡QUE FUERTE Y CONFIA BLE...!

¡CO-ÑO!

QUIERO QUE LA CUIDE, SARGENTO.

LA AGENTE ESPECIAL JUN NO ESTÁ MUY FAMILIARIZADA CON LAS ARMAS.

¡SÍ!

SARGENTO DE PRIMERA CLASE, KOSHI. ¡SEÑOR!

¿QUIÉN ERES?

¡COMIENCEN LA ELIMINACIÓN DE LAS BESTÍAS!

AHORA GRUPO SAOTOME DE LAS MONTAÑAS NEVADAS..

¡¿A-SU-KA?!

!?

JUN...

JUN...

¡¡NO PUEDO USAR MIS PODERES SIQUICOS PARA TELETRANS-PORTARME!!

ME MATARAN SI NO SALGO DE AQUÍ..

FUI DES-CUIDA DA...

ASU-KA..

¡AUXI-LIO! ¡ME HIRIE-RON!

¡ME LLEVARON JUNTO CON UN MONTÓN DE CADAVERES!

¡NO SÉ CUANTO TIEMPO TENGO ANTES DE QUE SE TRANSFORMEN EN BESTÍAS!

¡ES UN FESTÍN!

¡PUEDO LEER SUS MENTES! ¡¿POR QUÉ?!

¡QUIEREN ELIMINAR A TODOS LO SIQUICOS! ¡POR ESO LOS MATARON!

¡INICIARON UN BANQUETE CANIBAL!

¡A TODOS LOS VALIOSOS SOLDADOS S.S.O.C!

¡TAMBIÉN VAN A COMERME! ¡SALVAME, JUN!

¡ESTAMOS SIGUIENDO LAS HUELLAS DE LOS NEUMATICOS!

¡NO TE RINDAS, TE SALVARÉ, ASUKA!

¡¿QUÉ DICES?!

¡EL OTRO LADO! ¡FUERON POR EL OTRO CAMINO!

¡NOOO! ¡ESAS HUELLAS SON FALSAS! ¡UN RASTRO PARA ENGAÑAR!

¡¿QUÉ?! ¿DE VERDAD?

¡VA-MOS!

¡VOLVAMOS! ¡ESTAS HUE-LLAS SON UNA DISTRA-CCIÓN, ES POR EL OTRO LADO!

¡¡ALTO!! ¡HAY QUE DETENER-SE!

¡AUN SIENDO BESTÍAS ESTÁN USANDO TACTICAS DE SOLDADOS!

¡ES TELEPATÍA! ¡ASUKA ME LO DIJO CON SUS PODERES!

¡RÁPIDO, ASUKA ESTÁ EN PELIGRO!

¡NO SÉ POR DONDE...!

¡ESPEREN! ¡NO ESCUCHO A ASUKA!

¡AQUÍ NO HAY HUELLAS!

¿DE VERDAD ES POR AQUÍ...?

PERO AHORA NO SÉ POR DONDE IR..

.....

DIJO QUE ESTABA HERIDA.. DE SEGURO SE DESMAYÓ..

HASTA AHORA IBAMOS.. BIEN.. YO..

¡AHORA SIENTO ALGO!

¡BUSCAREMOS EN CUATRO DIRECCIONES!

BIEN.. NOS DIVIDIREMOS POR EL BOSQUE DESDE AQUÍ.

¡ESPE-REN!

¿?

!

ヒ ヒ ヒ ー ー

¡LOS DESEOS DE LAS BESTÍAS SE SIENTEN POR AQUEL LUGAR!

¡LO TENGO! ¡ES POR ALLA!

はっ！

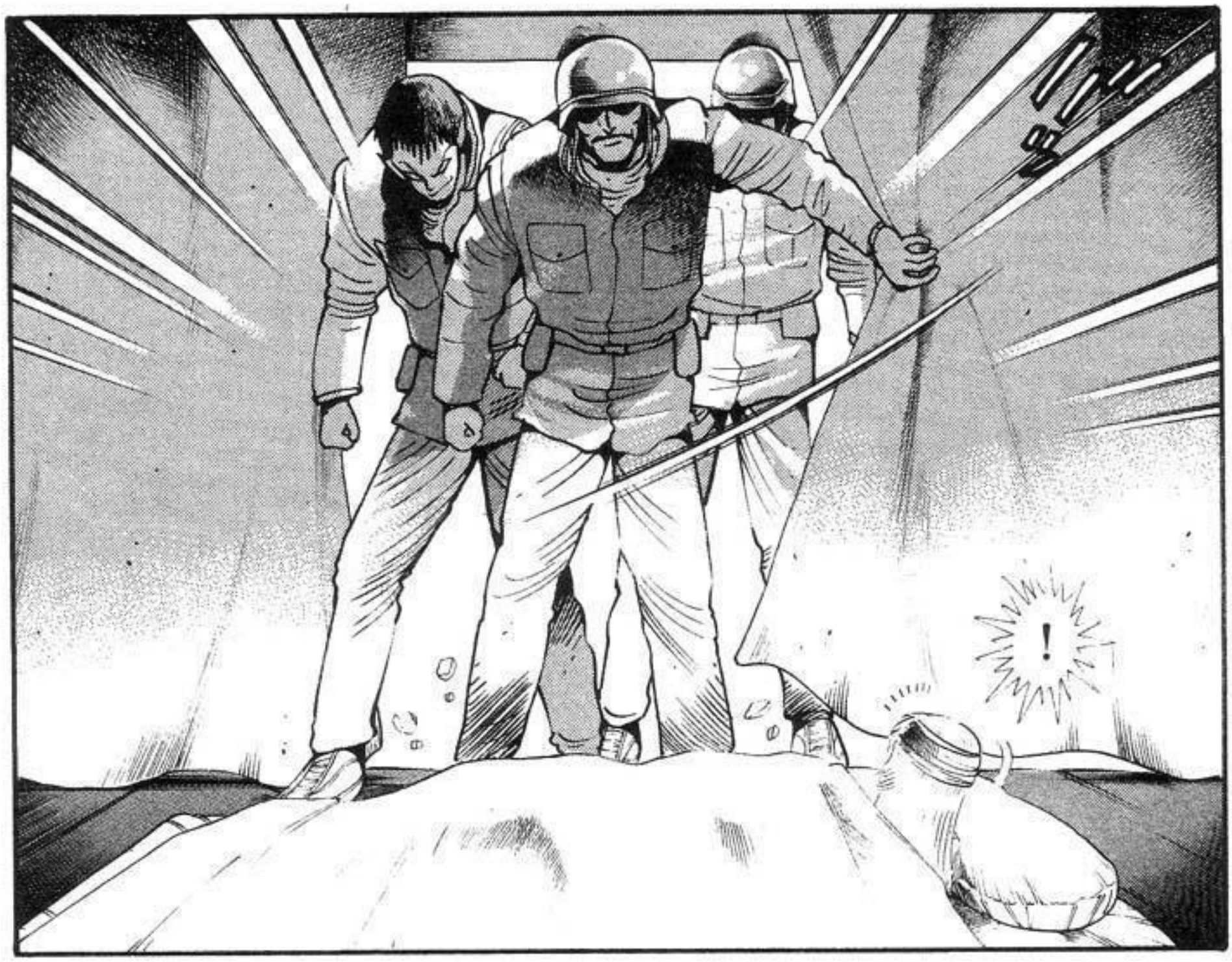
!

JEJEJE... ¡QUE RICOS Y NUTRI TIVOS ESTU- VIERON TUS AMIGOS!
¡BURP..!
¡PERDÓN!

¡¡QUE BELLO ES VIVIR!! JAJAJA...

¡NO SENTÍ LO QUE ERA ESTAR REALMENTE VIVO HASTA QUE COMÍ CARNE HUMANA! ¡VIVIR ES COMER! ¡VIVIR ES MATAR!

¡¡SOBREPASAMOS TODOS NUESTROS LIMITES CUANDO DESCUBRIMOS ESTA BELLA VERDAD EN NUESTRO ENTRENAMIENTO!!

¡MATAR A TUS ENEMIGOS Y COMERTELOS! ¡SU CARNE Y SANGRE SE VUELVE NUESTRO PODER! ¡ESO ES LO QUE DE VERDAD SIGNIFICA ESTAR VIVO!

¡¡ES PENSAR COMO MONSTRUOS QUE HAN DESHECHADO SU HUMANIDAD!!

¡FALSO! ¡ESO NO ES PENSAR COMO SER HUMANO!

¡SI TOMAN LA MEDICINA TODOS VOLVERÁN A SER SERES HUMANOS!

¡TOMEN LA MEDICINA QUE JUN LES DIO!

¡AUN HAY TIEMPO PARA UDS.!

¿DICES QUE ESO RESTAURARÁ NUESTRA HUMANIDAD? JAJA.. ¡LA TIRAMOS HACE RATO A LA MIERDA!

¡NO ME JODAS!

¿LA MEDICINA?

¡HAGAN LO RÁPIDO!

¡SI HACEN ESO NO SERÁN UN MONTÓN DE BESTÍAS DEMONÍACAS SALVAJES!

¡SE EQUIVOCAN! ¡LA MEDICINA LES PERMITIRÁ VOLVERSE DEVILMEN Y PODRÁN RETENER SUS PODERES Y SU HUMANIDAD A LA VEZ!

¡SOMOS LA FORMA MÁS PODEROSA DE EXISTENCIA EN LA HISTORIA! ¡LOS HUMANOS SON NUESTRAS PRESAS!

¡HEMOS GANADO UN PODER ESPECIAL! ¡¡SOMOS MÁS QUE HUMANOS!!

¡¿PARA QUE JODIDOS QUERRÍAMOS VOLVER A SER HUMANOS DEBILES?!

¡TÚ ERES TAMBIÉN NUESTRA PRESA!

¡ES SEGURO QUE DEBES SABER MEJOR QUE TUS AMIGOS!

¡PERO, A TI TE VOY A "PROBAR" DE OTRAS FORMAS AUN MÁS PLA-CENTERAS!

¡QUE BUE NA Y DELICIOSA ESTÁS! JA JAJA..

¡AQUÍ INICIAREMOS EL EJERCITO MÁS GRANDIOSO DE LA HISTORIA!

!

Y EN TON-CES..

¡Y VAMOS A FORMAR EL EJERCITO MÁS PODEROSO QUE SE HAYA VISTO!

¡SOMOS LOS SOLDADOS MÁS PODEROSOS DEL EJERCITO DE JAPÓN!

¡VOLVEREMOSA TODOS LOS SOLDADOS DE JAPÓN COMO NOSOTROS! ¡SEREMOS EL EJERCITO MÁS PODEROSO DEL MUNDO!

NOS HAN SIDO CONFERIDOS PODERES ESPECIALES COMO SUPER SOLDADOS...

Y ENTONCES HAREMOS REALIDAD NUESTRO SUEÑO ETERNO...

¡EL GOBIERNO SERÁ NUEVAMENTE CONTROLADO POR EL EJERCITO Y CREARE-MOS LA NACIÓN MÁS PODEROSA QUE JAMÁS HA EXISTIDO!

¡SERÁ EL RESURGI-MIENTO DEL "GRAN IMPERIO JAPONES"!

¡SON GANADAS POR EQUIPO Y ARMAS DE ALTA INGE-NIERÍA!

¡ESO ES RIDICULO! ¡LAS GUERRAS MODERNAS SON DOMINADAS POR LA TECNOLOGÍA!

¡EL PODE-RÍO MILI-TAR ES MU-CHO MÁS QUE LA FUER ZA FISICA DE SUS SOLDA-DOS!

¡SUPERSOLDADOS CON SUPER FUERZA NO HARÁN NINGUNA DIFERENCIA! ¡ESE ES SOLO EL PENSAMIENTO ESTUPIDO Y SIMPLÓN DE UN SER VUELTO BESTÍA!

¡CALLA-TE, CA-BRONA! ¡TE VOY A ENSEÑAR EL LUGAR DE LA MUJER EN NUESTRO EJERCITO!

¡PUTA DE MIERDA, TE BURLAS DE MIS SABIOS PLANES!

¡¡VAS A PROBAR EL CIELO Y EL INFIERNO A LA VEZ!!

¡HIJA DE PUTA, ABRE LAS PIERNAS! ¡TE VAMOS A VIOLAR Y A COMERTE!

¡VAS A SATISFACER NUESTROS SANOS INSTIN-TOS!

¡JUN! ¡JUN! ¡JUN!

¡EL SOL SE ESTÁ PONIEN DO!

¿ESTA- MOS LEJOS?

¡TENEMOS QUE APRESU- RARNOS O PERDERE- MOS A ASUKA!

¿NO PUEDE ENCONTRAR EL CAMINO COMO LO HIZO ANTES?

ES EN ALGÚN LUGAR EN ESTE BOS- QUE.

¡NO! YA CASI LLE- GAMOS.

LO CONSEGUÍ CUANDO ENTRE EN PANICO.. NO SE SI AHORA..

LO LOGRARÉ...

..ESTA CLASE DE PODER HASTA AHORA NO ES FACÍL CONSEGUIRLO..

LO INTENTARÉ. NO SABÍA QUE TENÍA...

VEAMOS..

¡LO HARÁ!

¿POR DÓNDE?

¡EN UNA TIENDA DE CAM-PAÑA!

VEO A ASUKA... ¡LA ESTÁN ATACANDO!

¡HAY TRES EN LA TIENDA! Y UNOS VEINTE MÁS EN LOS ALREDEDORES...

¡EN EL PRÓXIMO VALLE, A TRES KILOME-TROS DE AQUÍ!

¡ENTIENDO! SALVAREMOS PRIMERO A ASUKA DE LOS QUE ESTÁN EN LA TIENDA.

¡BIEN! ¡¡LLEGA REMOS EN UNOS TRES O CUATRO MINUTOS!!

¡EN MAR CHA!

..UNA CRIATURA CON VIDA Y VAS A SER LA PRIMERA RAMERA EN PROBARLA! ¡FELICITACIONES!

¡TE VOY A ENSEÑAR EL VERDADERO SIGNIFICADO DE "ORGÍA"! ¡MI VERGA SE MUEVE COMO..

¡SON GRI-
TOS DE ASU-
KA! ¡ESTÁ EN
ESA TIENDA!

¡MUE-
RANSE,
HIJOS
DE PUTA!

ASÍ QUE
AUN QUE-
DAN
ALGUNOS...

¡¿?!

¡ALLA VOY, ASUKA!

¡FUE-GO! ¡MATEN LOS!

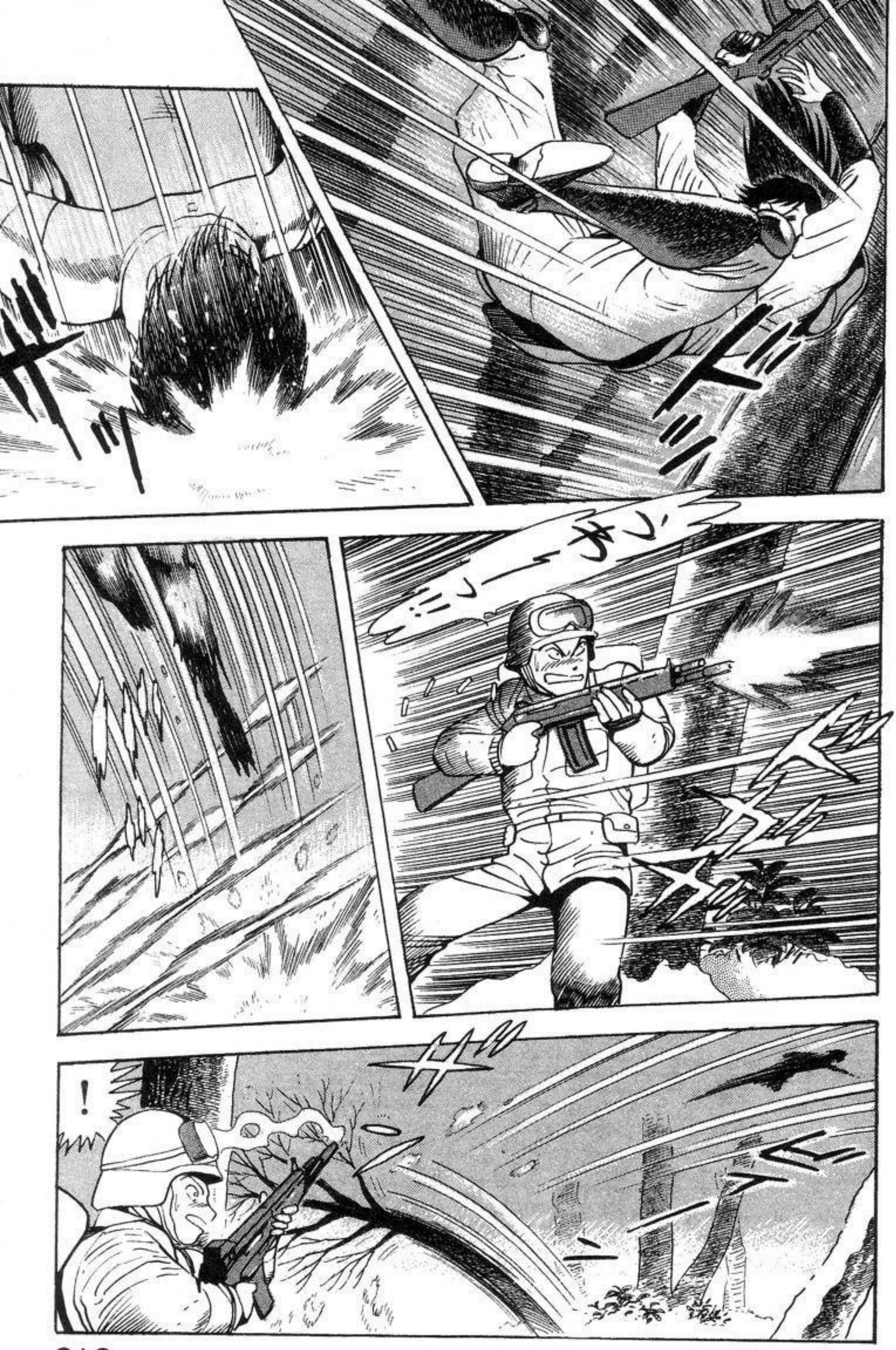

¡KOSHI!
¡ATRAS!

HII...

UGH..

¡¡TE VOY A PROBAR UN POCO CON MI HERRA-MIENTA..

¡QUÉ BUENA ESTÁS TAM-BIÉN!

¡¿TÚ?!

..TAL Y COMO LO HICE CON ESA PUTA EXTRANJE-RA!

¡¡LA MUY CALENTURI ENTA LO GOZÓ MIENTRAS LLORABA!! JAJA...
¡¿ACA- SO... ASUKA?!
¡¡Y TÚ TAMBIÉN VAS A GOZAR Y A LLORAR!!

¡¡ASUKA!! ¡¿CÓMO TE ATREVISTE A HACERLE ALGO?!

!

¡¡NO TENDRÉ COMPA-SIÓN DE TI!! ¡MAL-DITO!

¡MAL-DITA BES-TÍA!

DEVILMAN LADY
VOLUMEN 6. FIN.
CONTINUARA...

デビルマンレディー6・完

「デビルマンレディー」第6巻は、98年のモーニング2・3合併号から12号およびモーニング新マグナム増刊5号に掲載された作品を収録したものです。

編集部では、この作品に対する皆様の御意見・御感想をお待ちしております。

また、今後「モーニングKC」にまとめてほしい作品がありましたら編集部までお知らせ下さい。

東京都文京区音羽二丁目十二番二十一号
〈郵便番号一一二―八〇〇一〉
「講談社モーニング」編集部
モーニングKC係

N.D.C. 726　222p　18cm

モーニングKC―605

デビルマンレディー⑥

一九九八年　十月二十二日　第一刷発行
（定価はカバーに表示してあります）

著者　永井豪（ながいごう）とダイナミックプロ
発行者　五十嵐隆夫
発行所　株式会社講談社
東京都文京区音羽二―一二―二一
郵便番号　一一二―八〇〇一
電話　編集部　東京（〇三）三九四五―九一五五
販売部　東京（〇三）五三九五―三六〇八

印刷所　廣済堂印刷株式会社
製本所　本村製本株式会社

©Go Nagai／ダイナミックプロ 1998
（本書の無断複写（コピー）は著作権法上での例外を除き、禁じられています。）
落丁本・乱丁本は小社雑誌業務部宛にお送りください。送料小社負担にてお取り替えいたします。（電話03-5395-3603）なお、この本についてのお問い合わせはモーニング編集部宛にお願いいたします。

ISBN4-06-328605-3（モ）　Printed in Japan

突如！　ジュンの人生に介入してくる〝霊界〟からの「影」！　その謎の「影」はアスカに、謎の言葉〝光の蛇〟をぶつけてくるのだった。果たして、甦る〝光の堕天使サタンの伝説は、ジュンの行く手に何をもたらそうとしているのか？

いよいよ「デビルマンレディー」のストーリーに隠されていた、壮大な、真のストーリーが動き出そうとしている。君はもう、ジュンの運命から目を離せない!!

永井豪

〈写真撮影〉大野純一

モーニングKC

デビルマイナー

7

永井豪とダイナミックプロ

モーニング
KC614

デビルマンレディー

7

永井豪と
ダイナミックプロ

講談社

9784063286144

雑誌 42661-14

ISBN4-06-328614-2

C9979 ¥505E (0)

1929979005054

モーニングKC
講談社
定価：本体505円
（税別）

〔ボリス〕

グルメク共和国・日本大使一等補佐官。しかし実はヴラヴァ神復活の主謀者である。

モーニングKC

デビルマン

7

永井豪とダイナミックプロ

モーニング
KC614

デビルマンレディー

7

永井豪と
ダイナミックプロ

講談社

モーニングKC
講談社

DEVILMAN LADY

GO NAGAI
& DYNAMIC PRO

DEVILMAN

GO NAGAI

& DYNAMIC PRO

デビルマンレディー
DEVILMAN LADY

永井豪と
ダイナミックプロ

目次

BATALLA EN LA NIEVE
(CONTINUACIÓN)

第1章 白銀の戦い ……3

RESURRECCIÓN DEL DIOS
DE LA MALDAD

第2章 邪神復活 ……47

SACRIFICIO AL
DEMONIO

第3章 悪魔の犠牲(いけにえ) ……137

TRADUCCIÓN Y
TÍTULOS: RIKI_OH

TRADUCCIÓN Y
TÍTULOS:
RIKI_OH

第1章 白銀の戦い

BATALLA EN LA NIEVE

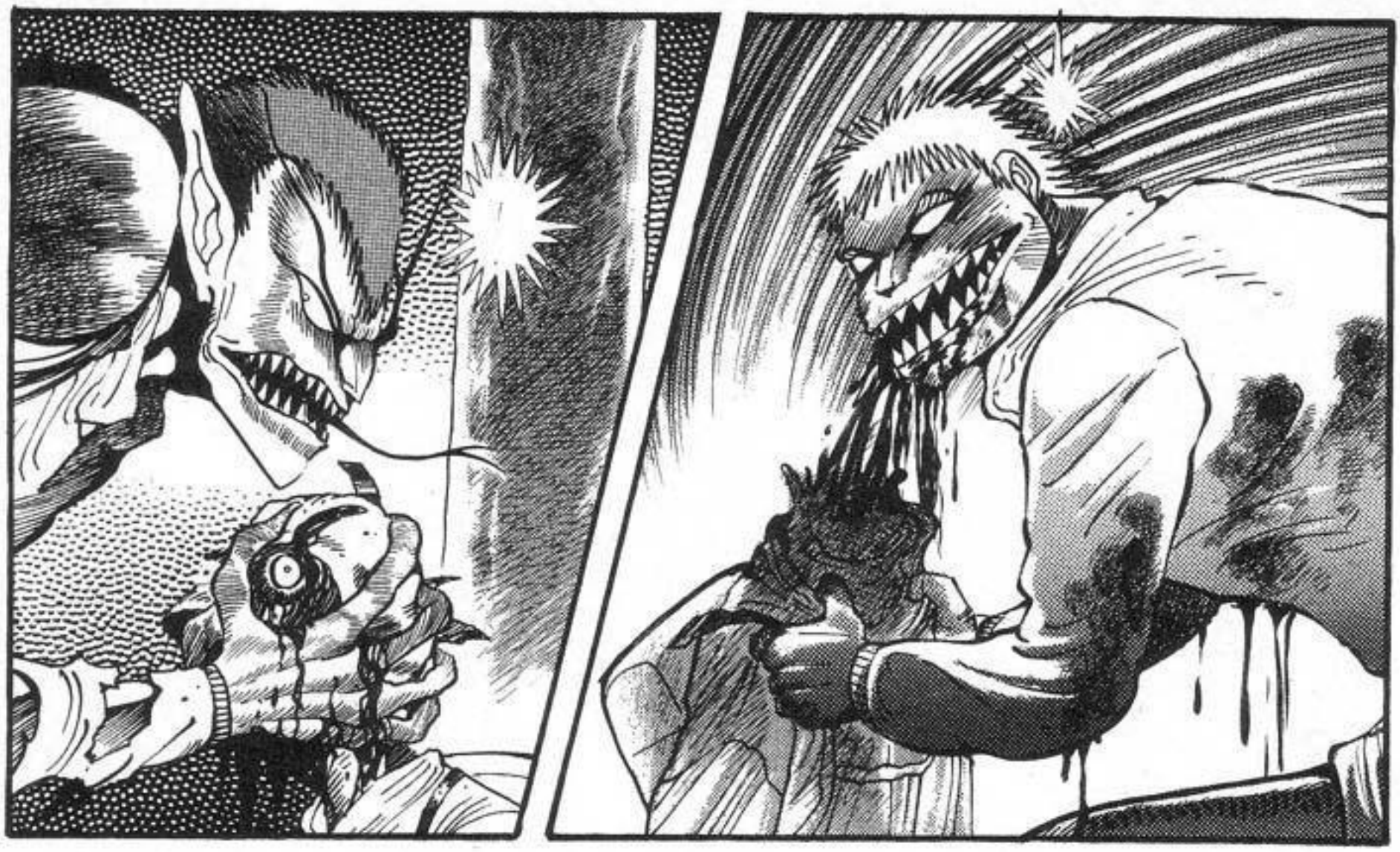

ドン
ガラ

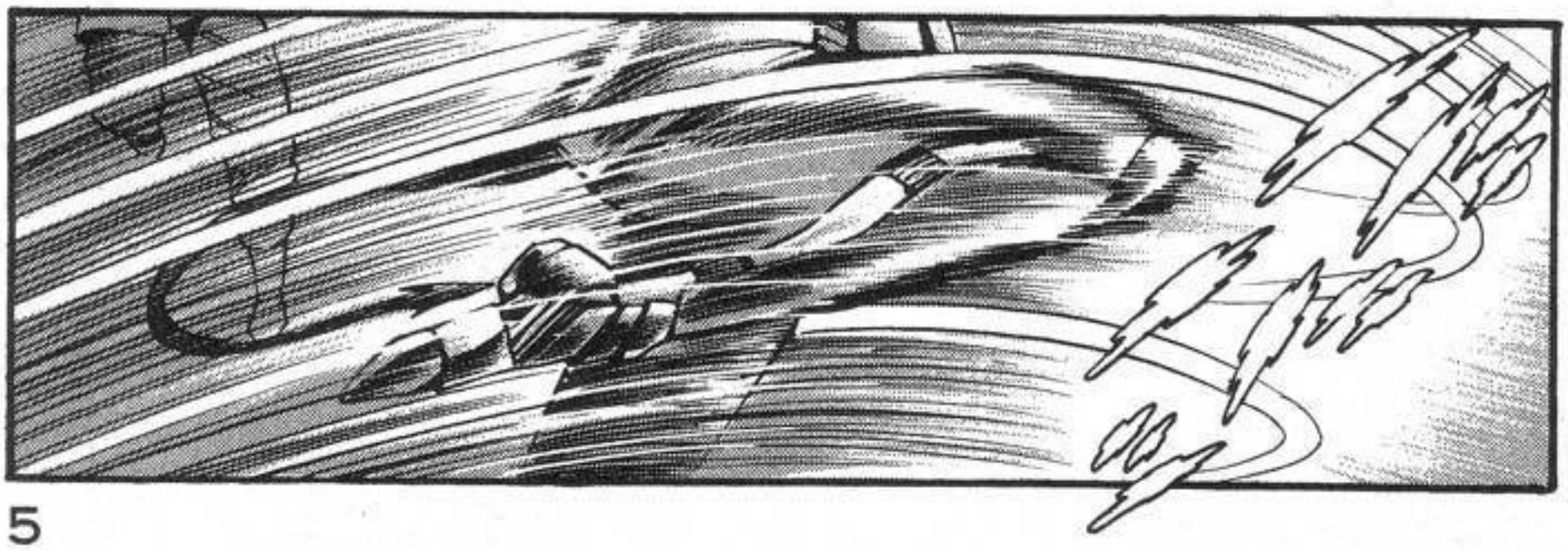

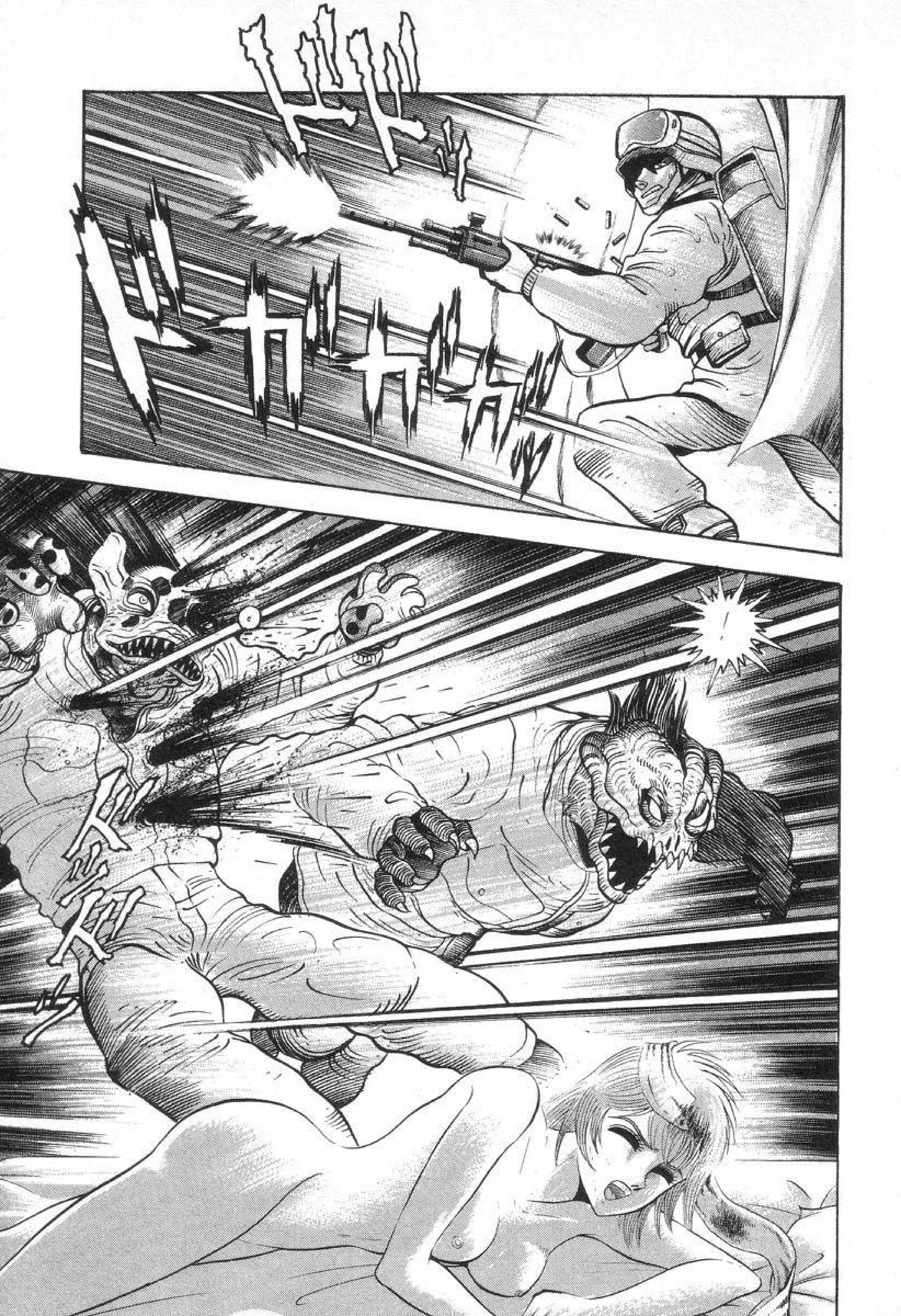
ドドッ
ドガガガッ
!
ドドッ

ガクッ

¡¡TE ATREVISTE A LASTIMAR A AZUKA!!

¡¿YA NO TIENES EL CORAZÓN DE UN SER HUMANO?!

¡TE VAS DIRECTO AL INFIER NO!

¡¡ESTE MUNDO NO NECESITA SERES MÁS FUERTES SIN UN CORAZÓN MÁS HUMANO!!

カロ

¡QUE INTERESANTE! ¿POR QUÉ NO TE NOS UNES COMO UNA COMPAÑERA?

¡MUJER! ¿TAM BIÉN PUEDES TRANSFORMATE? ¿CON EL PODER DE UNA BESTIA?

¡UNA ALIADA PARA CREAR EL "GRAN IMPERIO JAPONES"!

¿DE VERAS? ENTONCES ERES COMO LOS DEMÁS HUMANOS...

..SOLO UNA PRESA MÁS... JAJAJA

¡YO NO SOY ..A IGUAL... NINGUNO DE UDS!

¡YO SIGO CONSER- VANDO UN CORAZÓN HUMANO!

ASÍ ES.

¿INCLUSO A TUS EX-CAMARADAS?

¿UDS. HAN COMIDO GENTE?

¡TAMBIÉN TE COMEREMOS!

SERÁS PARTE DE NOSOTROS

¡¿QUÉ?!

¡¡YA HEMOS SALVADO A ASUKA!!

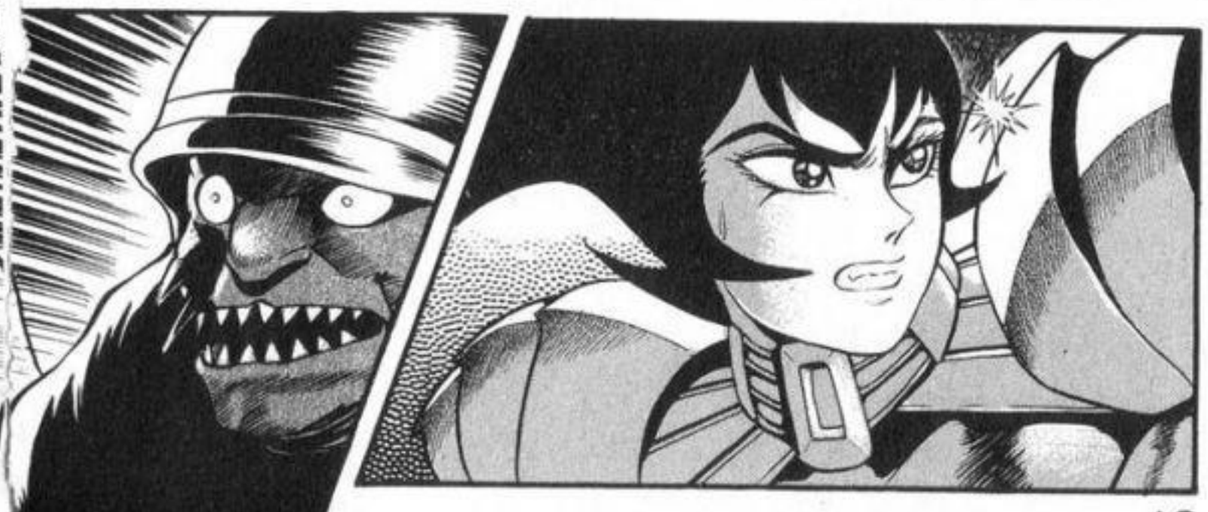

(*) SHOUI: TENIENTE SEGUNDO O SUBTENIENTE EN REALIDAD PERO DEJEMOSLO EN TENIENTE, JAJAJA RIKI_OH

ゴゴゴ
¡TE-
NIEN-
TE!
ズドドド

¡ASU KA!

ASU KA

¡¿ESTÁ USTED BIEN, TENIENTE SAOTOME?!

..ACASO LOS ÚNICOS?

POR MILAGRO, SOBREVIVÍ... ¿SOMOS...

PARECE QUE ACABAMOS CON TODOS...

ESTAMOS SANOS Y SALVOS...

¡ESPERE! ¡¿QUÉ ES ESE RUIDO?!

!

¡¿QUÉ ES ESO?!

¿UNA BESTÍA? ¿ACASO ES ESO TAM-BIÉN UNA BESTÍA?

ES ENOR- ME..

¡¿EH..?!

¡UNA COLO-NIA!

¡¿EN SU 2DA. TRANS-FORMA-CIÓN SON TAN GRAN-DES?!

UNA SEGUNDA ETAPA QUE OCURRE CUANDO SUS VIDAS PELIGRAN...

ES LA SEGUNDA ETAPA DE SU TRANS-FORMACIÓN

¡NO ES UNA SO-LA CRIA-TURA!

¡MIREN CON CUIDA-DO!

¡ES UNA COLONIA! ¡TODOS SUS CUERPOS SE HAN MEZCLADO PARA FORMAR UNO SOLO!

¡ES SIMILAR AL CORAL! ¡UNA CRIATURA GIGANTE FORMADA POR MUCHAS CRIATURAS MENORES!

¡ES ESO A LO QUE SE LLAMA UNA COLONIA!

¿UNA COLONIA O UN EJERCITO?

¡UNA COLONIA DE BESTÍAS!

¿PERO ACASO NO ES DEMASIADO GRANDE PARA SOLO ESTAR FORMADA DE ALGUNOS DE ESOS BASTARDOS?

¡NI DE ALIADOS, NI DE ENEMIGOS!

¡MIREN! ¡LOS CADAVERES YA NO ESTÁN!

¡NO SON LOS ÚNICOS QUE SE HAN COMBINADO!

¡ALLÍ VIE-NE!

YA VEO, SE VOLVIERON BESTÍAS Y SE UNIERON PARA EVITAR LA MUERTE... A MI PODRÍA HABERME PASADO...

...LO MISMO.

¡SAO-TOME!

HA..

¡TE TENGO!

!

¡MALA SUERTE PARA TI QUE TUVIERA UNA GRANADA!

¡¡ERES DEBIL PARA SER UN MONSTRUO GIGANTE!!

¡AUNQUE TE COMBINES, SIGUES ESTANDO FORMADO DE PARTES PEQUEÑAS!

¡CUI-
DADO!

¡LADY!

ハァハァ
ハァハァ

AL PARECER NO SERÉ CAPAZ DE VOLVER A MI FORMA HUMANA. PARECE QUE NO SOY CAPAZ DE TRANSFORMARME COMO UD., SEÑORITA JUN. ¡ES MUY TRISTE! ME DEPRIME NO PODER CONOCERLA BAJO MI FORMA HUMANA. POR FAVOR, NO ME OLVIDE, SRTA. JUN. YO ERA...

...ES-TE APUES TO TIPO.

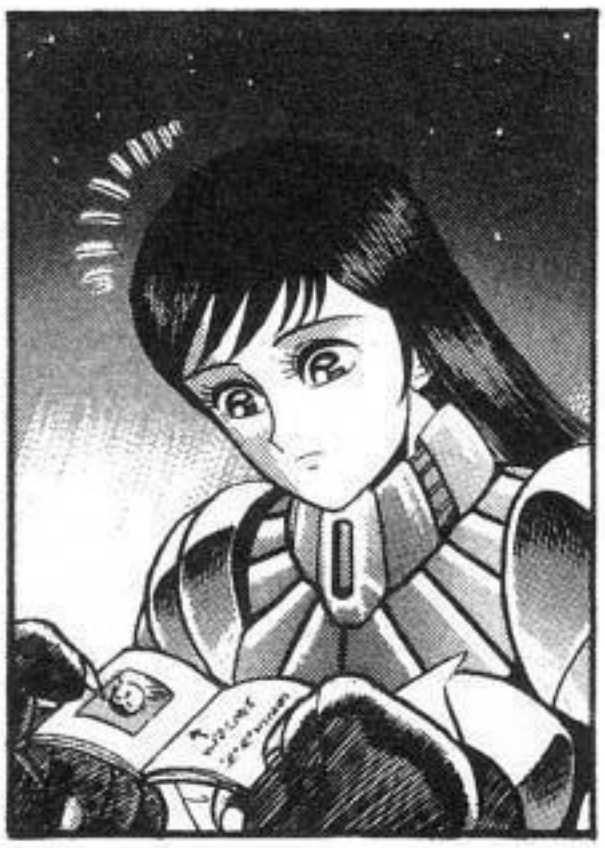

DEBISTE SER POPU-LAR CON LAS CHI-CAS.

UU...

UU...

TIENES RAZÓN. EN VERDAD ERAS MUY APUESTO.

■■■■■■
■■■■■■■■■■■■■■■■

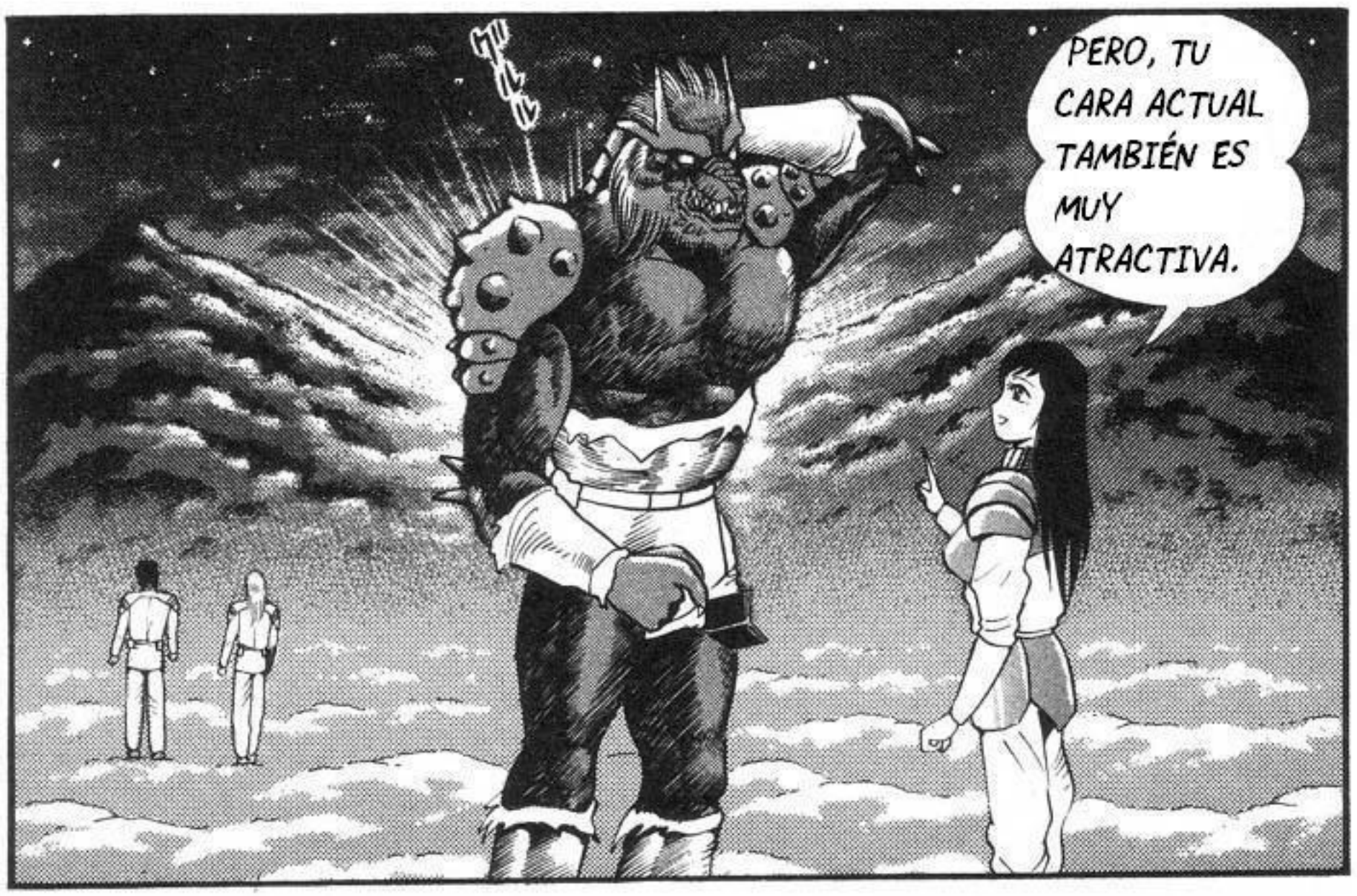

..HELICOPTE RO YA ESTÁ AQUÍ.

¡TE LO ASEGU-RO!

¡¡NO OLVIDARÉ TU ROSTRO!!

TRADUCCIÓN Y TÍTULOS:
RIKI_OH

第2章 邪神復活

RESURRECCIÓN DEL DIOS DE LA MALDAD

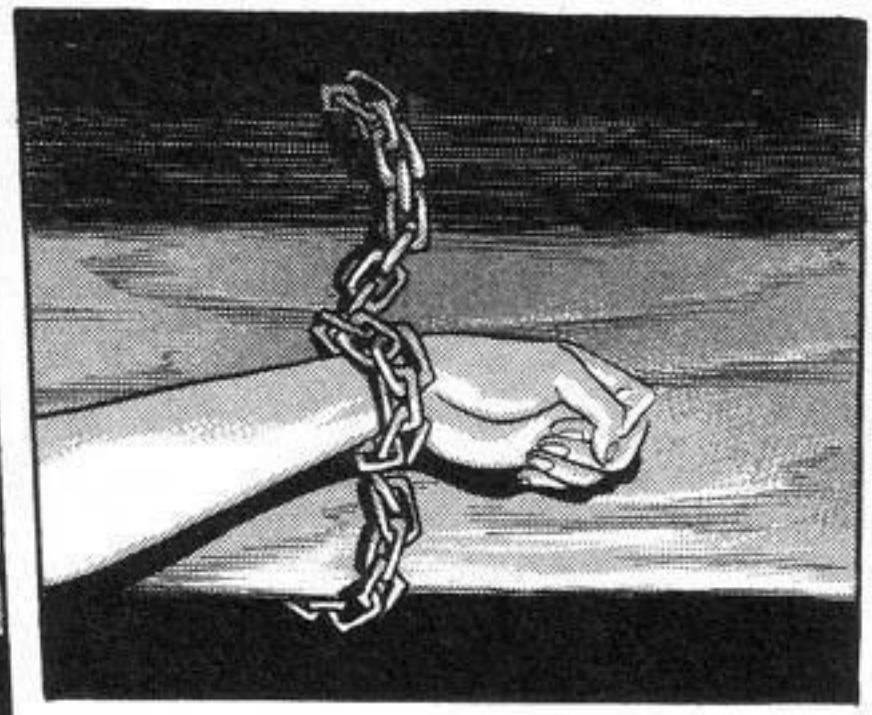

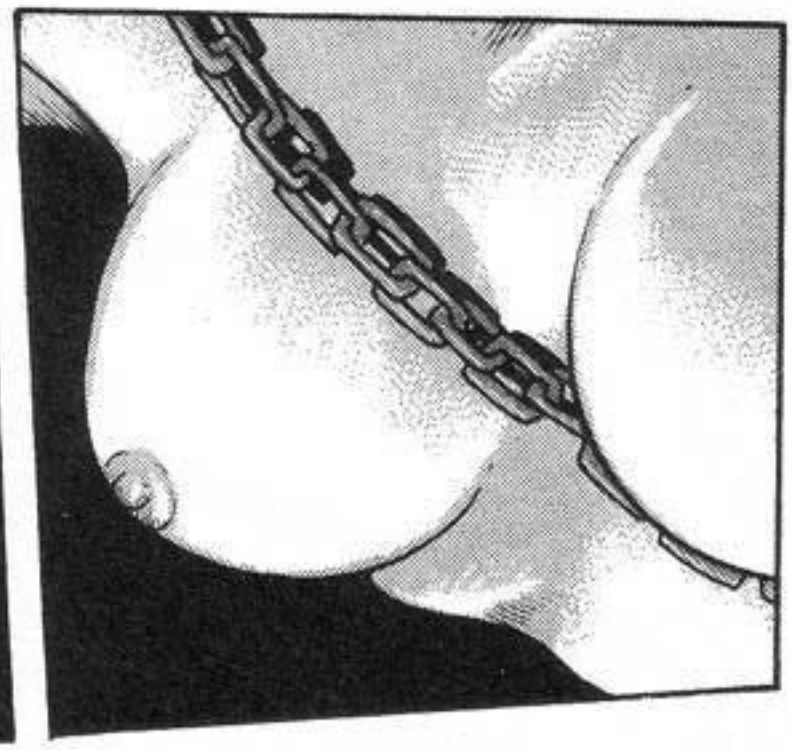

UUU...

¡¿?!

¡¿QUÉ?!

AAHH..

ESTO NO ES ALGO FINGIDO. HAS SIDO ELEGIDA POR DIOS.

¡DETEN-GA TODO YA!

¡¿QUÉ ES TODO ESTO, PERVERTI-DO?!

ASÍ QUE YA DESPERTAS-TE, HUMANA ELEGIDA.

CUANDO EL CRISTIANISMO SE EXPANDIÓ A ESE DIOS SE LE CLASIFICÓ COMO DEMONIO Y FUE RELEGADO.

HAY UNA LEYENDA QUE CIRCULA EN NUESTRO PAÍS DE UN DIOS ANTERIOR A LA CRISTIANDAD.

LOS HUMANOS MODERNOS HAN SIDO CORROMPIDOS POR LA CIVILIZACIÓN Y NO CONOCEN NADA DE DIOS.

A LOS SEGUIDORES DE VURAVA SE LES HA TACHADO DE HEREJES.

"VURAVA" ESE ES EL NOMBRE DEL DIOS QUE RESUCITAREMOS.

Y ASÍ, NOSOTROS REVIVIREMOS A ESE DIOS.

POR FAVOR, DETENGA TODO ESTO Y DEJEME IR.

OH, CIERTO

ESTO DEBE SER UNA MALA BROMA.

¡LA SANGRE DE LOS VIVOS!

¡EL ANTIGUO DIOS VURAVA DESEA CARNE Y SANGRE!

スイ

EL ANTIGUO DIOS VURAVA ES UN DIOS QUE TIENE..

NO SEA IMPACIENTE, DEJEME MOSTRARLE ALGO.

¡¡LA CABEZA DE UNA BESTÍA!!

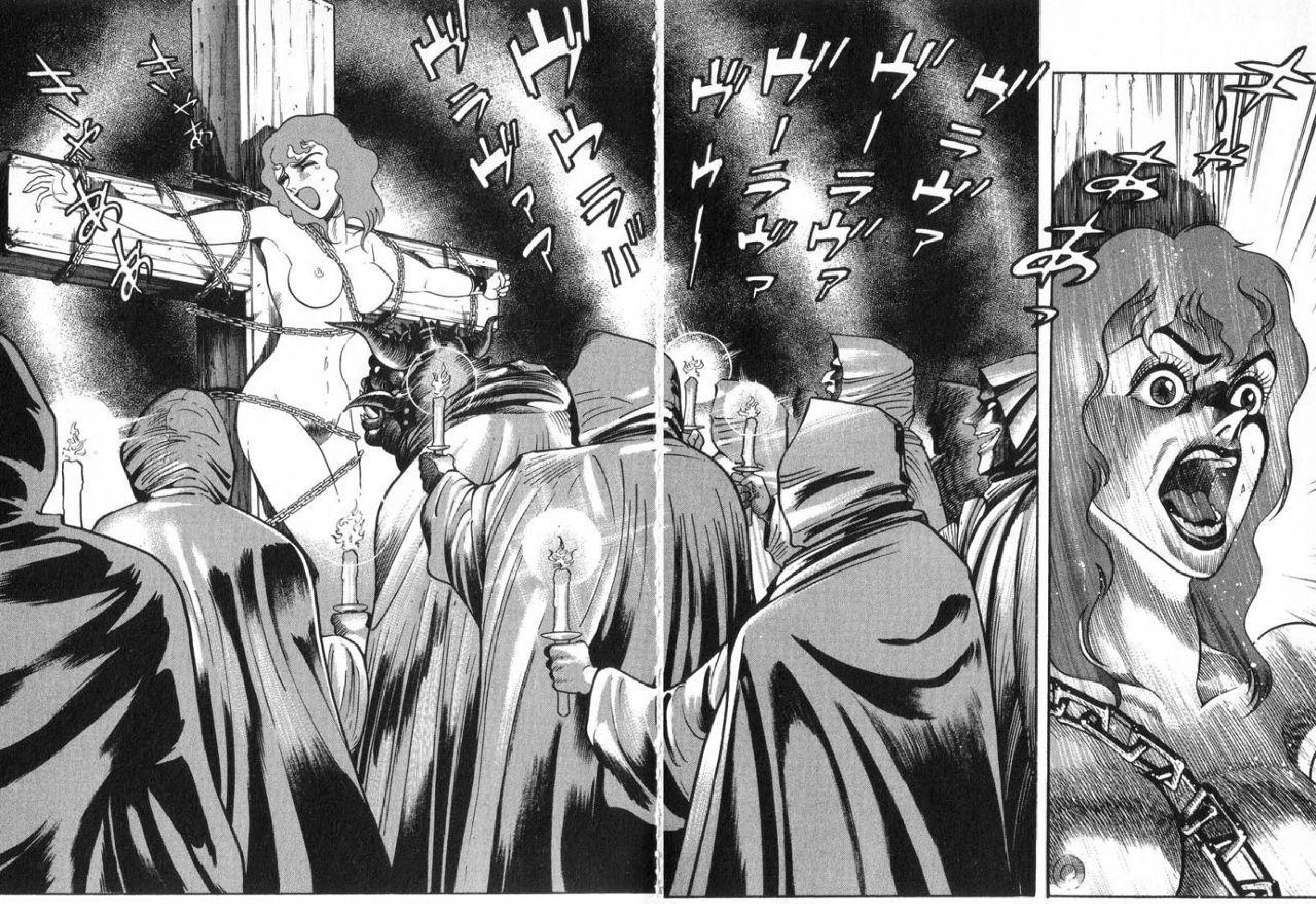
キーャああっ
ヴーラヴァ
ヴーラヴァ
ヴーラヴァ
ヴゥー
ヴゥラヴ
ヴラヴァア
キーャあ
キーャああ

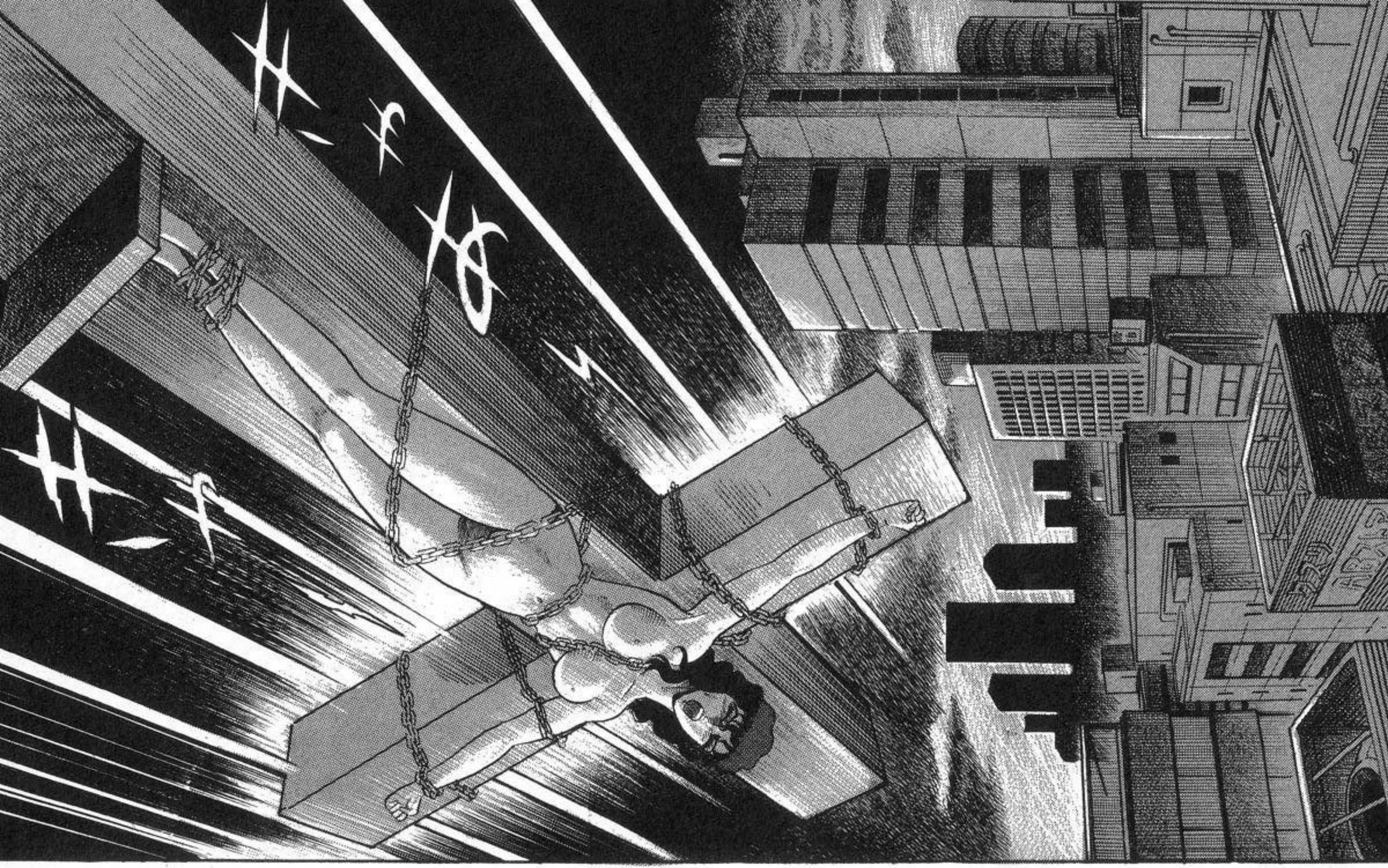

EN RYUKYU Y SHIKOKU LA ACTIVIDAD CRIMINAL SE HA INTENSIFICADO.

PUEDE SER EL RESULTADO DE TRANSFORMA-CIONES BESTIALES.

AUN ESTAMOS ANALIZANDO EL REPORTE DEL INVESTI-GADOR.

Y CON ESO SON TRES ASESINATOS EN HOKKAIDOU ATRIBUIDOS A UN OSO CAFE, NO PODEMOS DESCARTAR LA POSIBILIDAD DE QUE SEA UNA BESTÍA.

ESO ES UNA O 2 CADA MES.

3 EN SOLO 5 MESES.

OFICINIS-TAS JOVENES DE TOKYO SE HAN EXTRAVIADO.

A.H. CUARTE-LES DE TOKYO.

PERO ES SE-GURO QUE HAY MUCHOS CRIMENES HOY DÍA.

AUN NO SA-BEMOS SI LAS BESTÍAS ESTÁN TRAS ESTO.

¿ES POR ESTOS INCIDENTES...?

PARECES PREOCUPADA POR ALGO...

HAN HABIDO MENOS CASOS PARA LA A.H.

NO, NO ES POR ESO... LA POLICÍA PODRÁ LIDIAR CON ESAS COSAS...

¿QUÉ TE PASA?

ASUKA...

¿HM?

.....

¿POR QUÉ NO ENCUENTRAS A ALGUIEN PARA HABLAR DE TUS PREOCUPACIONES?

BUENO, ENTONCES ME VOY, ESTOY ALGO OCUPADA...

TALVEZ ALGÚN AMIGO...

JUN..

NO TENGO NINGUNO...

AMIGOS...

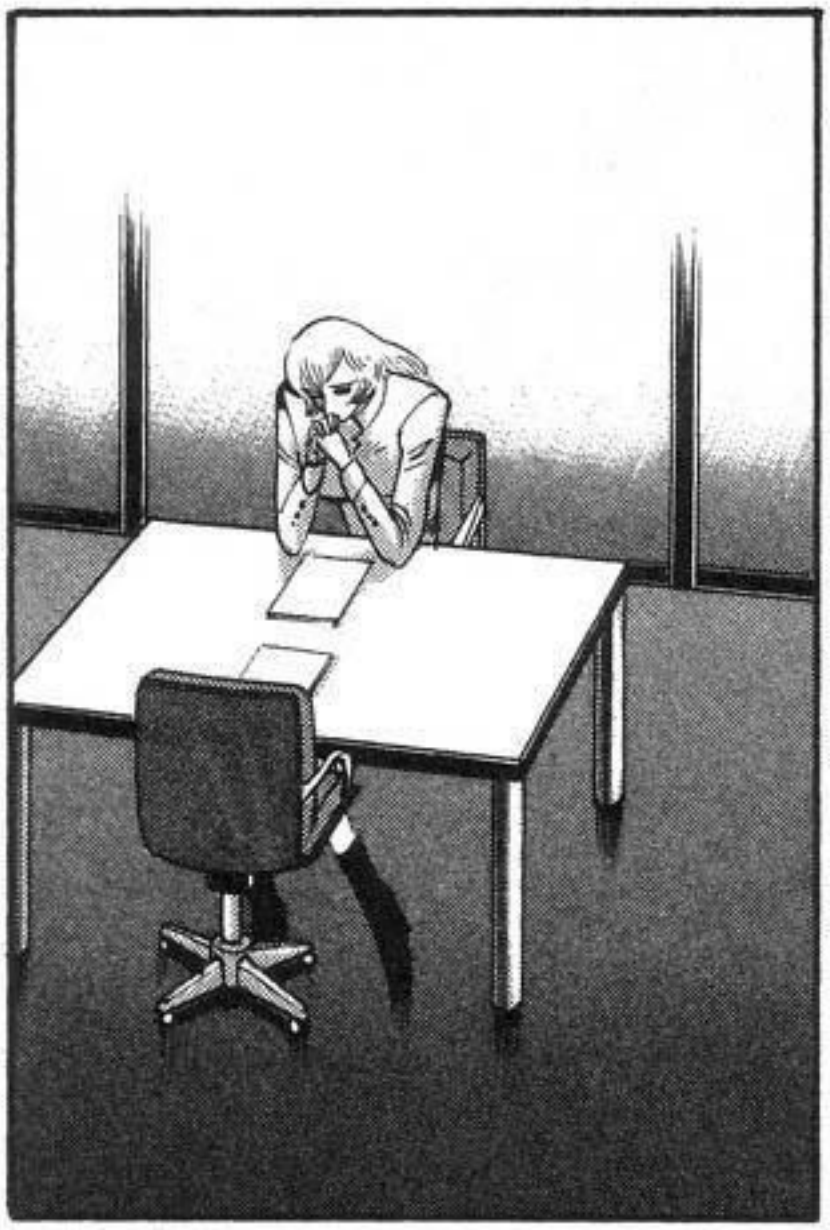

PERO ESTO ES ALGO.. QUE... NO PUEDO HABLAR CONTIGO...
NO TENGO NINGUNO APARTE DE TI...

¡MALDI-
TOS,
HIJOS DE
PUTA!

¡MONS-
TRUOS
HIJOS DE
LA GRAN
PUTA!

¡SUCIOS!
¡ASQUE-
ROSOS!

UUU..

¡MAL-
DICI..!

ASUKA..

¿ESTÁS
AQUÍ
ASUKA..?

¿ASU
KA?

¿ESTÁS
EN EL
BAÑO?

¿QUÉ PASA, ASUKA?

UP

HORRI- BLE.

SIENTO.. NAUSEAS.. ES...

NAUSEAS.. ¿PASO ALGO?

¿ESTÁS ENFERMA?

JUN.. YO... YO...

¡¿EH?!

CREO QUE ESTOY EM BARAZADA

¿QUÉ?

NO.. YO...

¡ANTES DE LA ÚLTIMA BATALLA FUI VIOLADA EN ESA TIENDA DE CAMPAÑA! ¡MENTÍ CUANDO DIJE QUE ESTABA BIEN...!

¡¿QUÉ?!

ASUKA... ¿TIENES ALGÚN NOVIO..?

FUE.. UNA BESTÍA

¡NO! SI FUERA ESO NO LLORARÍA..

¿ASU-
KA..?

ESOS
TIPOS..

JUN..
YO...

(*) ESTO CONTRADICE LO QUE SE EXPLICÓ EN EL VOLUMEN I DONDE SE CONTABA QUE PARA ESO VIOLABAN MUJERES LAS BESTIAS, PERO... ¡QUE DIABLOS! ¡ESTO NO ES EL NOBEL DE LITERATURA! JAJAJA... RIKI_OH

ADEMÁS...

CREO QUE YO SERÍA LA PRIME-RA...

¿ACASO NO SON INCOMPATI-BLES POR SUS GENES TRANSFOR-MADOS?

PERO.. ¿NO SE REPORTÓ QUE LOS HUMANOS Y LAS BESTÍAS NO PUEDEN PROCREAR? (*)

¡DE ESOS ASQUERO-SOS HIJOS DE LA GRAN PUTA!

¡ESPERO AL HIJO DE ESAS SUCIAS BESTÍAS!

!

NO HE MENSTRUADO EN LOS ÚLTIMOS TRES MESES...

¡ENTIEN DO! ¡ESPERA AQUÍ!

JUN...

¡TRAERÉ UN DOCTOR DE LA ALIANZA HUMANA!

¡ESPERA, JUN!

JUN...

TALVEZ... ESTOY EQUIVO-CADA....

¡NO TRAIGAS A UN DOCTOR!

JUN...

!

ゆらっ

¿QUIÉN ES...?

¿QUI....

¿QUIÉN ESTÁ ALLÍ...? ¿QUIÉN ES..?

ゆらっ

¡NO AQUÍ NO HAY NADIE! ¡NO PUEDE HABERLO!

SERPIEN TE..

SERPIEN-TE...

!

¡¿EH?!

¡¿QUÉ?!

SERPIENTE QUE VINO DE LA LUZ...

TÚ NO DEBERÍAS ESTAR EMBARAZADA...

PORQUE...

¡¡LA LUZ SIGUE SIENDO LUZ!!

¡AUN SI ESE CUERPO FUERA DEJADO EN LA OBSCURIDAD!

¡LA LUZ Y LA OBSCURIDAD NO SE ENTREMEZ-CLAN!

¡¿ASU-
KA?!

¡¿ASU-
KA?!

¡¿ASU-
KA?!

¡¿ASU
KA?!

JUN..
YO...

TE
DESMAYAS
TE...

..QUE YÁ
TE DESPER
TASTE...

ASUKA.
.. QUE
BUENO

JUN..

¿A QUIÉN
TE REFIERES?

NEURO-
SIS POR
CANSAN
CIO...

EL DOCTOR TE
EXAMINÓ Y DIJO
QUE NO ESTÁS
EMBARAZADA.
SOLO FUE UNA

ESTÁ BIEN.
NO TE
PREOCUPES,
ES SOLO
STRESS.

ASÍ QUE
ESO QUE
ESE TIPO
DIJO ERA
VERDAD...

NO
ESTOY
EMBARA
ZADA.

YO REGRESÉ DE INMEDIATO.

¿QUIÉN ERA ÉL?

¡¿EH?!

ÉL ME DIJO QUE NO HABÍA FORMA DE QUE YO PUDIERA ESTAR EMBARAZADA.

UN TIPO APARECIÓ CUANDO SALISTE CORRIENDO DEL BAÑO.

PERO, ÉL ESTABA ALLÍ. ESTOY SEGURA.

TE DESMAYAS TE EN EL MINUTO EN EL QUE ME FUI.

LLAMÉ A LA A.H. Y REGRESÉ DE INMEDIATO.

ESO FUE LO QUE PASÓ.

¿QUIÉN ?

¿QUIÉN ERA? ¿QUÉ CLASE DE PERSONA?

¿QUI-ÉN...?

ES EXTRAÑO, CUANDO TRATO DE RECORDAR SU CARA TODO... TODO SE PONE DIFUSO...

NO LOGRÉ VER SU CUERPO...

RECUERDO... ERA UN TIPO... QUE YO NO...

ERA UNA CARA QUE EXPRESABA TRISTEZA Y SOLEDAD...

Y ENTONCES...

PERO... ERA UNA CARA QUE YO CONOZCO MUY BIEN.

Y ENTONCES...

¡¡FUE ATERRADOR!!

¡ESTOY ASUSTADA...!

¡ASÍ ES! ¡ESTABA ATERRADA!

¿Y ENTONCES QUÉ...?

ASU-KA...

ALIANZA HUMANA DIVISIÓN TOKYO

ヒューマン アライアンス
H・A（人間同盟）
東京支部——

¿QUÉ ESTÁ BUSCANDO?

¡SR. IMURA!

カタカタ

ASÍ QUE PENSÉ INVESTIGAR SOBRE SU PASADO.

TALVEZ FUE SU IMAGINACIÓN PERO DICE QUE VIO A ALGUIEN QUE CONOCE PERO QUE NO PUEDE RECORDAR.

SU CONVALECENCIA ES MUY EXTRAÑA.

ES SOBRE ASUKA.

¿QUIERE QUE LA AYUDE?

PERO... NO FUNCIONÓ... SU HISTORIAL ESTÁ CLASIFICADO COMO ALTO SECRETO POR LA A.H.

カタカタ

...AYUDARLA DE ALGUNA MANERA.

PERO, SOY SU COMPAÑERA. DEBERÍA PODER

SÍ. ASÍ ESCUCHÉ ....

AUN NOSOTROS NO SABEMOS NADA SOBRE ELLA.

LA SEÑORITA ASUKA PERTENECE A UNA ELITE MUY ELEVADA ENVIADA DE LOS CUARTELES.

...ALGUIEN O ALGO DE SU PASADO QUE NO HA PODIDO RESOLVER AUN.

AL VER LA REACCIÓN DE ASUKA AL HABLAR SOBRE ÉL ME PARECIÓ QUE ERA..

¿CREE QUE LA PERSONA QUE VIO EN SU ALUCINACIÓN TIENE RELACIÓN CON EL PASADO DE ELLA?

PERO, ESO ES SOLO UNA SUPOSICIÓN.

ASÍ ES.

COMO EL MUNDO ESPIRI-TUAL.

.....

¿CÓMO UN FANTASMA DEL PASADO?

ALGO ASÍ.. ASUKA ES SIQUI-CA ASÍ QUE PRO BABLEMENTE PUEDA SENTIR COSAS FUERA DEL MUNDO ORDINA-RIO.

NO, NO... CON GUSTO. EL PLACER ES MÍO.

GRACIAS POR INVITARME, SEÑOR BORIS.

CAUSAR-LE PRO-BLEMAS.

DE HECHO, AUN NO ME DECIDO... YO NO QUIERO..

USTED ES UNA PERSONA MUY HERMOSA. SERÁ UN PLACER QUE ESTE EN NUES-TRA EMBAJADA.

¡AH!

ES UN EXCELEN-TE TRABAJO Y NO TENEMOS NINGUNA OBJECIÓN RELIGIOSA.

NO, SI AUN NO SE HA DECIDIDO, EL RESTAU-RANTE SERÁ EL MEJOR LUGAR PARA QUE EXPONGA SUS DUDAS.

UNA RELIGION... INUSUAL.

MI PAÍS ES TAMBIÉN CUNA DE..

WOW..

NO HAY TARDE NI TEMPRANO EN UNA EMBAJADA.. EN NUESTRO PAÍS AHORA ES DE DÍA.

PERO... ES TAN TARDE.

PARECE QUE ESTAMOS DANDO LA VUELTA...

TENEMOS QUE VOLVER A LA EMBAJADA PARAR RESOLVER UNAS CUESTIONES TRIVIALES.

¡TODAS NUESTRAS EMPLEADAS PUEDEN IRSE A SU CASA Y NO TRABAJAR A ESTAS HORAS! JAJAJA...

¡OH, PERO NO SE PREOCU-PE!

POR ESO EN ESTAS HORAS ES CUANDO MAS CORREOS ELECTRONICOS Y FAXES LLEGAN A LA EMBAJADA.

LE AGRADEZ-CO PORQUE CREO QUE ME QUEDARÉ CON EL TRA-BAJO.

MUCHAS GRACIAS

LA EMBAJADA SE VE TENEBROSA DE NOCHE, DE DÍA LUCE DISTINTA.

BIENVENIDA A LA EMBAJADA DE GRUMEK.

¿QUÉ OCURRE?

SÍ, ASI ES.

COMENZÓ A HACER EFECTO.

YA VEO.

DE PRONTO ME SIENTO CON SUEÑO.

TRABAJA CON EMPEÑO.

MUCHA GENTE AUN TRABAJA ALLÍ ADENTRO.

SOLO ESTA QUIETO Y OBSCURO.

ES POR LA PASTILLA QUE TE DI.

¡LA CARNE DE ESTA MUJER HARÁ A NUESTRO DIOS VURAVA MUY FELÍZ!

HA LLEGADO EL PLATO PRINCIPAL DE LA COMIDA DE NUESTRO DIOS.

¡LA OFRENDA DEBE ESTAR LIMPIA! ¡LAVENLA POR DENTRO Y POR FUERA!

SUS PADRES DICEN QUE VINIERON AQUÍ.

¿PUEDE RECORDAR SUS CARAS O SUS NOMBRES?

¿AQUÍ? ¿SEGURO?

¿QUÉ? ¿PERSONAS EXTRAVIADAS?

NO. NADIE DE LA EMBAJADA SE HA PERDIDO.

¿DE VERDAD?

MUCHAS GRACIAS.

VOY A VER SI AVERIGUO ALGO.

DIJERON QUE VINIERON A SOLICITAR UN EMPLEO AQUÍ.

ENTONCES DEBE HABER ALGÚN REGISTRO.

¿UN EMPLEO?

ENTONCES, ALGO DEBIO DE OCURRIRLES CAMINO A ESTE LUGAR.

¿DE VERDAD?

..NUNCA VINIERON POR LO QUE CONTRATA-MOS A OTROS.

EN EFECTO, SOLICITARON UN PUESTO AQUÍ PERO EL DÍA DE LA ENTREVISTA...

¿UN PAN-FLETO DE SU PAÍS?

¿QUÉ ES ESTO?

BIEN, YO...

GRACIAS POR SU TIEMPO.

DTVE. HAYAMI, LAMENTO NO HABERLO AYUDADO.

PAÍS EN TODA SU EXTEN-SIÓN.

SI LE GUSTA, VIAJE A GRUMEK ASÍ EXPERIMEN-TARÁ LA HISTO RÍA DE NUESTRO...

Y TODO ES MUY BARATO.

PERO LOS LAGOS Y LA FLORA ES MUY BELLA..

!

NUNCA HABÍA OIDO DE GRUMEK ANTES.

ES MUY PEQUEÑO DEL TAMAÑO DE LA MITAD DE SHIKOKU...

..DE-MO-NIA-CA!!

"UN DIOS CON LA CABEZA DE UNA BESTÍA RELACIONADO CON EL MINOTAURO GRIEGO..."

¡¡SUENA COMO UNA BESTÍA...

"VURAVA, EL DIOS DE LA NOCHE Y LOS BOSQUES"

UNA LEYEN DA...

CUT

ASÍ ES.

ESTÁS AQUÍ, JUN

¿HAS TENIDO ALGÚN OTRO SUEÑO..?

ESTABAS EXHAUSTA.

ESTÁS BIEN AHORA, SOLO ERA CANSANCIO.

BUENAS NOCHES.

BIEN. ME VOY.

BUENAS NOCHES Y GRACIAS, JUN.

¿SUEÑO? ¿SERÍA UN SUEÑO...?

SÍ. ES MUY PROBABLE QUE ASÍ HAYA...

SIDO.

PENSÉ QUE TODO PASO ANTES DE DESMAYAR-ME PERO.. PUDO SER DESPUÉS.

SEGURO QUE FUE UN SUEÑO.

¿UN SUEÑO?

¿ME ESTÁS LLAMANDO UN HORRIBLE SUEÑO?

PERO QUÉ HORRIBLE FUE.

NO..

¡¡TÚ NO ERES ALGUIEN QUE YO CONOZCA!!

¡NO TE CONOZCO!

¡ESTOY SEGURA QUE NO!

¡NO TE CONOZ-CO!

¡SERPIENTE! ¡¿QUÉ LE DIJISTE A EVA?! ¡¿A DÓNDE LA GUIASTE?!

ESO NO IMPORTA... EL PROBLEMA..

..SERPIENTE DE LUZ. ¡SON TUS INTENCIONES!

!?

¿QUIERES LIBERAR EL PODER DE ADAN OTRA VEZ?

¡¿?!

¡¡APARE-
CIÓ
OTRA
VEZ!!

ÉL..

OTRA
VEZ..

¿TE
SIENTES
MAL?

¿QUÉ
PASA?

¡ENTEN-
DIDO!
¡IRE A
REVISAR!

¡TEN
CUIDADO,
ES ATERRA-
DOR!

¡APARE-
CIÓ EN
MI
CUARTO
OTRA
VEZ!

!

NO HAY SEÑAL DE QUE ALGUIEN ESTUVIERA AQUÍ.

NADIE FORZÓ LA ENTRADA.

EL CERROJO ESTÁ BIEN.

NO HAY NADIE AQUÍ.

NADIE.

ASUKA ES SIEMPRE TAN VALIENTE...

O QUIZAS UN VERDADERO FANTASMA...

DEBIÓ SER LA IMAGINACIÓN DE ASUKA.

DE TODAS FORMAS NO DEBERÍA ESTAR TAN ASUSTADA.

¿SERPI ENTE?

DEBERÍA HACERLE MÁS PREGUNTAS..

Y TAMBIÉN SERPIENTE DE LUZ.

ÉL ME LLAMÓ: "SERPIEN-TE".

NO SÉ PORQUE PERO ASÍ FUE COMO ME LLAMÓ.

¿DIJO SERPI ENTE ?

SERPIEN-
TES...

BUSCO ALGO SOBRE...

¿SERPI-
ENTES?

¿POR QUÉ NO ME CONSULTAS A MI EN VEZ DE A LOS LIBROS? JAJAJA

¿QUÉ ESTÁS BUSCANDO CON UNA CARA TAN SOMBRÍA?

¿QUÉ OCURRE SRTA. SATO-MI?

NO ESTOY SEGURA...

MH..

¿ES VENENOSA?

HAY DE MUCHAS CLASES...

¿RELIGIOSO?

DE SEGURO TIENE UN SIGNIFICADO RELIGIOSO.

NO SUENA COMO UNA SERPIENTE ORDINARIA

¿HAS ESCUCHADO DE LA SERPIENTE DE LUZ?

¿SERPIENTE DE LUZ?

¿ADAN Y EVA?

EN EL LIBRO DE GENESIS HAY UNA HISTORIA DE UNA SERPIENTE Y ADAN Y EVA.

¿HAS ESCUCHADO SOBRE LA SERPIENTE QUE ENGAÑO A ADAN Y EVA PARA QUE COMIERAN DEL ARBOL DEL CONOCIMIENTO?

¿POR QUÉ?

ESPERA A QUE TERMINE...

¿POR QUÉ SE LE LLAMARÍA A LA SERPIENTE DEL EDEN,"SERPIENTE DE LUZ"?

ENTRE ELLAS, HAY ALGUNAS SECTAS HEREJES COMO LOS GNOSTICOS...

¿SABÍAS QUE HAY VARIAS SECTAS CRISTIANAS?

¿LOS GNOSTICOS...? (*)

ESTUVO DELICIOSA.

GRACIAS POR LA COMIDA.

AHORA, CUENTAME POR FAVOR.

ME ALEGRA QUE TE GUSTARA.

(*)NO TENGO IDEA SI LOS GNOSTICOS SON COMO LOS PONEN AQUÍ PERO SI NO ES ASÍ, DISCULPAS A ELLOS, JAJA... RIKI_OH.

¿HUBO ALGUNA RAZÓN POR LA QUE SUPRIMIERON SUS IDEAS?

¿FUERON SUPRIMI-DOS?

DESPUÉS DE ESO AL PARECER DESAPARECIERON.

LAS IDEAS DE LOS GNOSTICOS SE DIFUNDIERON SECRETAMENTE POR TODO EL MUNDO CASI AL MISMO TIEMPO QUE LA FE CRISTIANA...

ADAN Y EVA COMIERON DEL FRUTO DEL CONOCIMIENTO DESOBEDECIENDO A DIOS Y CAYERON DE SU GRACIA.

SUS IDEAS SOBRE DIOS Y EL UNIVERSO ERAN TOTALMENTE DIFERENTES.

SÍ. SUS IDEAS CONTRADE-CIAN LAS IDEAS FUNDA-MENTALES DE LA CRISTIAN-DAD.

A QUE COMIERA LA FRUTA ¿VERDAD?

..LOS CRISTIANOS ESTA ERA UN DEMONIO MENTIROSO Y PERVERSO QUE ENGAÑO A EVA.

POR EJEMPLO, LA SERPIENTE DEL EDEN, DE ACUERDO CON..

PERO LAS ENSEÑANZAS DE LOS GNOSTICOS SON DIFERENTES

ELLOS DICEN QUE LA SERPIENTE ERA EL "MENSAJERO DE LA LUZ"

¿EL MENSAJERO DE LA LUZ?

¡LA SERPIENTE ERA LA LUZ!

..LA SERPIENTE ERA UN SER BENE VOLO QUE TRAJO EL CONOCIMIEN- TO Y LA SABIDURIA A LA HUMANIDAD!

¡ELLOS NO LO PENSA- RON ASÍ! ¡ELLOS CRE- YERON QUE

¡LA SERPIENTE ERA LA LUZ! ¿PERO... NO ERA LA SERPIENTE UN SER DEL MAL QUE ENGAÑO A ADAN Y EVA Y TRAJO LA MALDICIÓN A LA HUMA- NIDAD?

¡ESPERA UN POCO!

ES UN ALIA- DO DE LA HUMA NIDAD.

¡ASÍ ES!

¿NO ESTABA LA FRUTA DEL CONOCIMIENTO EN EL JARDÍN DEL EDEN PROHIBIDA POR DIOS?

¡EL UNIVERSO ENTERO ESTÁ DOMINADO POR LA OBSCURIDAD!

¡LA OBSCU RIDAD!

ENTONCES... SI LA SERPIENTE ES LA LUZ... ¿QUÉ ES DIOS....?

ELLOS CREÍAN QUE YAVEH ES EL OPRESOR DE LA HUMANIDAD...

¡NO PUEDE SER!

¡ELLOS CREIAN QUE EL DADOR DEL CONO- CIMIENTO NO ERA MALEFICO!

ESO ERA LO QUE LOS GNOSTI- COS CREÍAN.

"¡QUE SE HAGA LA LUZ!" LA BIBLIA EMPIEZA CON ESTAS PALABRAS, YAVE EL DIOS QUE CREO LOS CIELOS, LA TIERRA, EL UNIVERSO Y LOS ESPIRITUS NO ES NADA MÁS QUE UN OPRESIVO TIRANO QUE USA ESTE MUNDO PARA MANTENER A LA HUMANIDAD EN LA CARCEL DE LA OBSCURIDAD. ESO ES LO QUE LOS GNOSTICOS CREÍAN.

LOS GNOSTICOS TENÍAN DOS PRINCIPIOS FUNDAMENTALES; EL UNIVERSO DE DIOS ESTÁ DIVIDIDO EN "EL DOMINIO DE LA LUZ" Y "EL DOMINIO DE LA OBSCURIDAD". DIOS ES EL CREADOR DEL MUNDO PERO NO SU GOBERNANTE, ASÍ PUES YAVEH NO ES DIOS. EL CREADOR DEL MUNDO EN VERDAD SE LLAMA: "ARCON, EL GOBERNANTE DEL DOMINIO DE LA OBSCURIDAD". ÉL HA HECHO ESTE MUNDO COMO UNA PRISÍON. LA MAYORÍA DE TODA ESTA CREACIÓN NO ES MÁS QUE UNA MAZMORRA PARA QUE LA HUMANIDAD VIVA EN ELLA.

¡LASERPIENTE DE LA LUZ! ¡QUE INTERESANTE RELATO!

Y LA SERPIENTE ES UN MENSAJERO DE LA LUZ ENVIADO A LIBERAR A LA HUMANIDAD QUE ESTÁ PRESA.

DEFINITIVAMENTE CONTRADICE A LA BIBLIA...

LOS GNOSTICOS TAMBIÉN CREÍAN QUE CRISTO ERA UN MENSAJERO DEL DOMINIO DE LA LUZ COMO LA SERPIENTE.

ES LOGICO ....

LA SERPIENTE LE DIO A ADAN Y EVA CONOCIMIENTO PARA QUE PUDIERAN CONOCER AL VERDADERO DIOS Y ASÍ LIBERARLOS...

Y "GNOSIS"

YA VEO.

ES UNA PALABRA GRIEGA QUE SIGNIFICA "CONOCIMIENTO"

ESTE MUNDO NO ES UNA CREACIÓN PERFECTA DE DIOS COMO LO CREEN LOS CRISTIANOS SINO UNA PRISIÓN INCOMPLETA HECHA POR ARCON. JESUCRISTO FUE ENVIADO POR EL DOMINIO DE LA LUZ PARA LIBERAR A LOS ESPIRITUS. ESAS ERAN LAS ENSEÑANZAS DE LOS GNOSTICOS.

A MI AMIGA LA ACUSARON DE SER: "LA SERPIENTE DE LA LUZ".

¡NO CREO QUE ELLA LLEGUE A SER ADORADA COMO JESUS!

SERPIENTE DE LUZ QUE ESTOY BUSCANDO PUEDA SER LA MISMA QUE JESUS.

QUE HISTORIA TAN INTERE-SANTE PERO NO CREO QUE LA...

¡¿QUÉ?!

¡ES BASICAMENTE UN DEMONIO!

HAY TAMBIÉN UNA EXPLICACIÓN PARA LA "SERPIENTE DE LUZ" DADA POR LOS CRISTIANOS.

ENTONCES NO TIENE NADA QUE VER CON LO QUE TE CONTÉ.

¡OH, YA VEO!

¡UNA SERPIENTE QUE ES CONSIDERADA TAN PERVERSA COMO LA DEL JARDÍN DEL EDEN!

¿UN DEMONIO?

¡¿SATÁN?!

!

¡ESA ERA SATÁN!

¿NO LO SABÍAS? NO SABÍAS QUE SATAN ERA UN ANGEL QUE LLEGÓ A SER UN DEMONIO.

¿CÓMO SE RELACIONA CON LA LUZ?

NO SABÍA QUE ERA COMO LA SERPIENTE EN EL JARDÍN DEL EDÉN.

¡SATAN! EL REY DE LOS DEMO-NIOS...

SATAN ERA UN ANGEL QUE FUE ARROJADO AL INFIERNO POR DIOS, UN "ANGEL CAIDO"

¡EL MÁS HERMOSO ANGEL Y EL MÁS AMADO POR DIOS! ¡¡LUCIFER!!

SATAN ERA EL ANGEL MÁS LUMINOSO, CONOCIDO COMO "LA ESTRELLA DEL AMANECER" Y EL "MENSAJERO DE LA LUZ"

...LOS CUERPOS CELESTES.

EN VERDAD ES HERMOSA, ES EL MÁS ELOGIADO DE..

ASÍ ES, LA HERMOSA ESTRELLA QUE BRILLA MÁS QUE EL SOL EN EL AMANECER.

¿LA ESTRELLA DE LA MAÑANA? ¿NO ES VENUS?

...A ESTE HERMOSO ANGEL AL INFIER-NO?

ENTON-CES.. ¿POR QUÉ ARROJA-RON...

LUCI-FER.

DIOS SUENA REALMENTE TIRANICO... SIENTO PENA POR...

MHH... ¿SE REVELÓ...?

...HACIA DIOS, EL CUAL SE ENFURECIÓ Y LO DESTERRÓ.

HAY MUCHAS EXPLICACIONES PERO LA MÁS ACEPTADA ES POR SU REVEL-DÍA...

A LA ESTRELLA DE LA MAÑANA TAMBIÉN LA LLAMAN: "EL TRONO DEL SOL" ES DECIR "EL TRONO DE DIOS"

DIOS TAM-BIÉN SE ENFA DO CON ÉL POR NEGARSE A REVEREN-CIAR A ADAN.

CUANDO DIOS CREO A ADAN LE DIJO A SUS ANGELES: "ESTE HUMANO ES UN SER PRECIOSO CREADO A SEMEJANZA DE MI DIVINA IMAGEN, DEBEN CONCEDERLE REVERENCIA"... PERO LUCIFER LO DESAFIÓ Y SE REVELÓ...

¡NO ME JODAN! ¡COMO ANGEL NO REVERENCIARÉ A UN SER HECHO DE LODO COMO ESTE!

¡ESO FUE MÁS O MENOS LO QUE DIJO!

YA DE POR SÍ, ERES TAN HERMOSA COMO LUCIFER.

TÚ SERÍAS UN EXCELENTE ANGEL CAIDO, JUN.

¡OH! ESO FUE...

DEMASIADO HALAGADOR PERO GRACIAS DE TODOS MODOS.

...ALGO SIMILAR!

¡OH, YA VEO! ¡YO HUBIERA DICHO

LA ESTRELLA DE LA MAÑANA APARECE CADA MAÑANA Y DESAPARECE CUANDO EL DÍA INICIA. SU "MUERTE" Y "RENACIMIENTO" SIMBOLIZA LA MUERTE Y RENACIMIENTO DE LA "LUZ".

¡SATAN, EL REY DE LOS DEMONIOS!

LA SERPIENTE Y LA ESTRELLA, AMBAS RENACEN Y AMBAS REPRESENTAN A...

¡LA SERPIENTE DE LA LUZ!

EXACTO.

LA GENTE DE ANTES TAMBIÉN CREÍA QUE LA SERPIENTE TENÍA EL PODER DE RENACER.

YA VEO ENTONCES...

...MUCHO QUE VER CON MI AMIGA.

PERO, FUE INTERESANTE, AUN SI NO TIENE

DEMASIADO RELIGIOSO PARA MI.

NO SÉ... ESO FUE..

¿RESPONE ESO TUS PREGUNTAS?

ASÍ QUE TE GUSTA ESTE TIPO DE CHARLA.

ADIOS.

DE ACUERDO. MUCHAS GRACIAS. NOS VEMOS.

A MI TAMBIÉN. PUEDES VENIR PARA QUE HABLEMOS DE ESTAS COSAS CUANDO QUIERAS.

SATÁN ESTARÍA AUN VIVO...

PERO... SI SATÁN RENACE COMO EL FENIX.. AUN CUANDO TODO ES MUY ANTIGUO...

SATÁN, LA SERPIEN-TE DE LUZ...

MM..

MMHH

BUENO, ESO NO PUEDE RELACIO-NARSE CON ASUKA.

NO... ESO NO PUEDE SER.

ENTRE

LOS PREPA-
RATIVOS
PARA LA FIES
TA ESTÁN
LISTOS
EMBAJADOR.

SÍ.

ERES TÚ,
BORIS.

!

¡POR SUPUESTO!
¡NUESTRO DIOS HA
REGRESADO
DESPUÉS DE MIL
AÑOS!

¡UNA
ORGIFIESTA
PARA EL DIOS
VURAVA!

¡OH!
¡OTRA
VEZ!

MANTENER ALGO COMO ESTO EN SECRETO EN JAPÓN, NO ES FACÍL...

PERO... MUCHO ME TEMO QUE

DEBEMOS HACER SACRIFICIOS Y OFRENDAS PARA RESTAURAR LOS PODERES DE NUESTRO DIOS.

NI SI-QUIERA UN PE-DAZO DE HUESO.

NO DEJA-MOS EVIDEN-CIA.

¡PELIGRAMOS! ¡SERÍA MEJOR DETENER TODO ESTO!

¿DIJO QUE UN DETECTIVE VINO AQUÍ?

...COSA... REALMENTE UN DIOS?

PERO.. ¿ES ESA..

LA POLICÍA JAPONESA NO PUEDE HACER NADA.

ADEMÁS, LA EMBAJADA ESTÁ BAJO NUESTRAS LEYES.

¡SU CUERPO ES TAL Y COMO LO DESCRIBEN LOS MANUSCRITOS Y LAS LEYENDAS ANTIGUAS! ¡NO ME ENCABRONE!

¡POR SUPUESTO QUE ES UN DIOS! ¡UN DIOS ANTERIOR A LA CRISTIANDAD VINO A NUESTRO PUEBLO!

¡MIER-DA! ¡NO ME JODA!

¡CLARO QUE LO ES!

¡UN DEMO-NIO!

YO... CREO QUE NO ES PARA NADA UN DIOS.. YO CREO.. QUE ES..

¡DIOSES CORRUPTOS COMO ESTE IMPURO MUNDO! ¡VURAVA ES UN DIOS DEMONIO! ¡LARGA VIDA A VURAVA! ¡ALABADO SEA!

¡LOS DEMO-NIOS SON DIOSES TAMBIÉN!

¿QUÉ ES ESTA FOTO?

"SE SUPONE ESTÁ RELACIONADO AL ANTIGUO MINOTAURO GRIEGO..." MMMHH... SEÑOR HAYAMI...

ENTON-CES ESTE ES...

LOS DIOSES CON CABEZA DE BESTÍAS ABUNDAN EN LAS LEYENDAS ANTIGUAS... "ESTE TIENE CABEZA COMO DE TORO.."

¡EL ANTIGUO DIOS VURAVA DE LAS LEYENDAS DE GRUMEK! ¡FUE UN DIOS GUERRERO QUE SALVO A SU PUEBLO!

¡EL ANTIGUO DIOS GUERRERO VURAVA!

¿UD. PIENSA QUE ESTA ES UNA BESTÍA DEMONIACA ..?

UNA BES- TÍA..

¿QUÉ PIENSA?

CREO QUE HA SIDO REVIVI- DO HOY DÍA..

¿CÓMO PUDO REVIVIR HOY DÍA..?

YA VEO... SUENA LOGICO PERO...

HAN HABIDO ALGUNOS SECUES- TROS...

NO SÉ SI ES UNA BESTIA O UN DEVILMAN PERO DE SEGURO SALVÓ AL PAÍS Y SE CONVIRTIÓ EN ALGUNA CLASE DE HEROE...

PERO... UN MONTÓN DE MUJERES HAN DESAPARECIDO RECIENTEMENTE..

AUN NO ESTOY SEGURO SI ES ASÍ..

¿SE- CUES- TROS?

PRO-
BLEMA.

EMBA-
JADA...
ESO ES
UN..

TODOS HAN
ESTADO
RELACIONADOS
CON ESTA
EMBAJADA.

Y TODAS FUERON
TAMBIÉN VISTAS
CERCA DE LA
EMBAJADA.

TODAS LAS
JOVENES DE-
SAPARECIDAS
HAN APLICA-
DO PARA TRA
BAJOS
ALLÍ.

NO HAY FORMA
DE ENTRAR ALLÍ
SIN EVIDENCIA
MUY SOLIDA.

ES UN PAÍS
PEQUEÑO PERO
CON UNA ENORME
ECONOMIA Y
CON GRAN
COMERCIO CON
JAPÓN...

NO
TENGO
IDEA.

¿QUÉ
HAREMOS?

Y... TAMBIÉN..
DEL RENACI-
MIENTO DE UN
ANTIGUO...
DIOS...

...LA GENTE
ESTÁ HABLANDO
ALLÍ DE UNA
ANTIGUA
RELIGIÓN...

EL
AMBIENTE
EN LA EM-
BAJADA ES
EXTRAÑO...

MIRE ESTO..

TENGO UNA MALA IMPRESIÓN DE ESA ANTIGUA RELIGIÓN..

¿SERÁN LOS CULPABLES LOS QUE TRATAN DE REVIVIR AL DIOS?

..SOBRE LA HISTORIA DE ESE PAÍS Y HAY MUCHO DEL ANTIGUO DIOS..

¡ES MEJOR NO IR DE VACACIONES ALLÍ! HE INVESTIGA-DO...

EL DIOS VURAVA... SE... COMIA A LAS MUJERE QUE LE ERAN SACRIFICADAS...

Y CONFORME CRECIÓ EL PODER DE VURAVA, EL DEL PUEBLO TAMBIÉN..

¿QUÉ PIENSA?

A PESAR DE QUE NO PARECE HABER MUCHO PERSONAL ALLÍ

NO TENGO EVIDENCIA PERO ESA EMBAJADA SIEMPRE ESTÁ CONTRATANDO NUEVO PERSONAL FEMENINO PARA RECEPCIONISTAS..

¿UD. CREE QUE.. TODAS LAS CHICAS DESAPARECIDAS.. FUERON DEVORADAS...?

SI ALGUIEN QUE NO SEA DEVILMAN LADY VA A ESE LUGAR SERÍA AUN..

MUCHO MÁS PELIGROSO.

CIERTO.

..EN LA EMBAJADA DEL DIOS COME HOMBRES...

QUE TENDRÉ QUE APLICAR PARA RECEPCIONISTA...

¡SERÁ MUY PELIGROSO!

POR SUPUESTO. PERO, LA POLICÍA ME HA COMISIONADO PARA PROTEGERLA Y TAMBIÉN LA ALIANZA HUMANA...

!

ASUKA

?

UNA CARTA

SE HA IDO... DEBIÓ DORMIR TODO EL DÍA..

JUN, LO SIENTO PERO TUVE QUE IRME. TENGO MIEDO DE QUE ÉL APAREZCA OTRA VEZ SI ME QUEDO AQUÍ. DEJARÉ JAPÓN POR UN TIEMPO MIENTRAS INVESTIGO MÁS SOBRE ÉL...

YA QUE...

...PARA MI...

¡¡ASUKA TAMBIÉN PENSÓ EN SATÁN!!

¿POR QUÉ ÉL...?

...LA SERPIENTE DE LUZ, ESTÁ ASOCIADA CON SATÁN, EL REY DE LOS DEMONIOS...

POR FAVOR, PERDONAME POR NO DEJARTE AYUDARME...

ASUKA.

¿ESTABA SUGIERIENDO QUE YO SOY COMO SATÁN AL LLAMARME "SERPIENTE DE LUZ"? QUIERO TOMAR MI TIEMPO PARA PENSAR EN ESO...

NO SÉ PORQUE PERO TODO ESO ME INQUIETA MUCHO...

UNA MALA PREMONI-CIÓN..

ASUKA.. ¡LA SERPIENTE DE LUZ Y SATÁN!

TRADUCCIÓN Y TÍTULOS:
RIKI_OH

第2章 邪神復活

RESURRECCIÓN DEL DIOS DE LA MALDAD

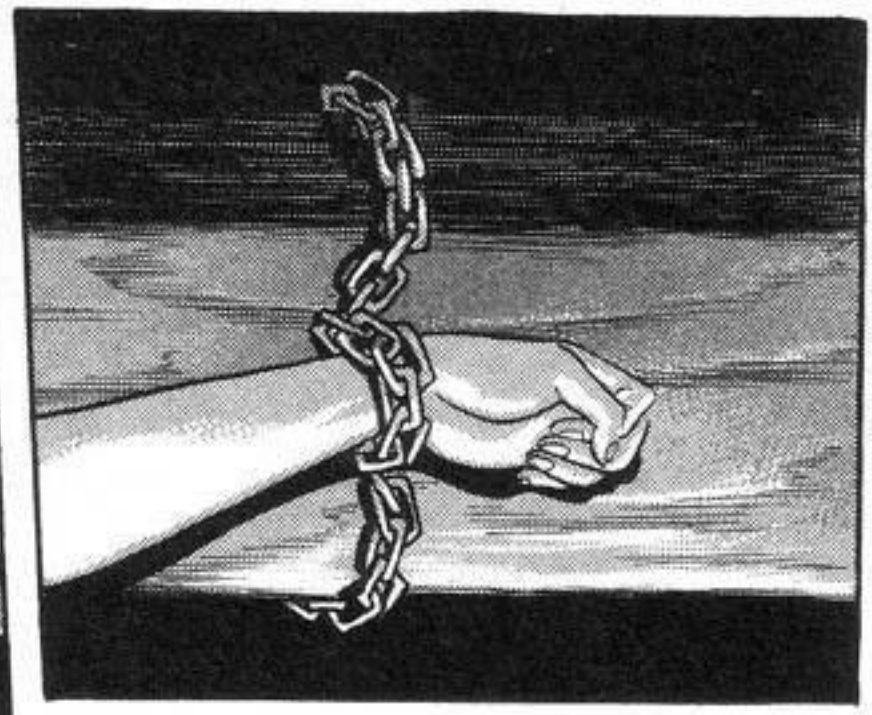

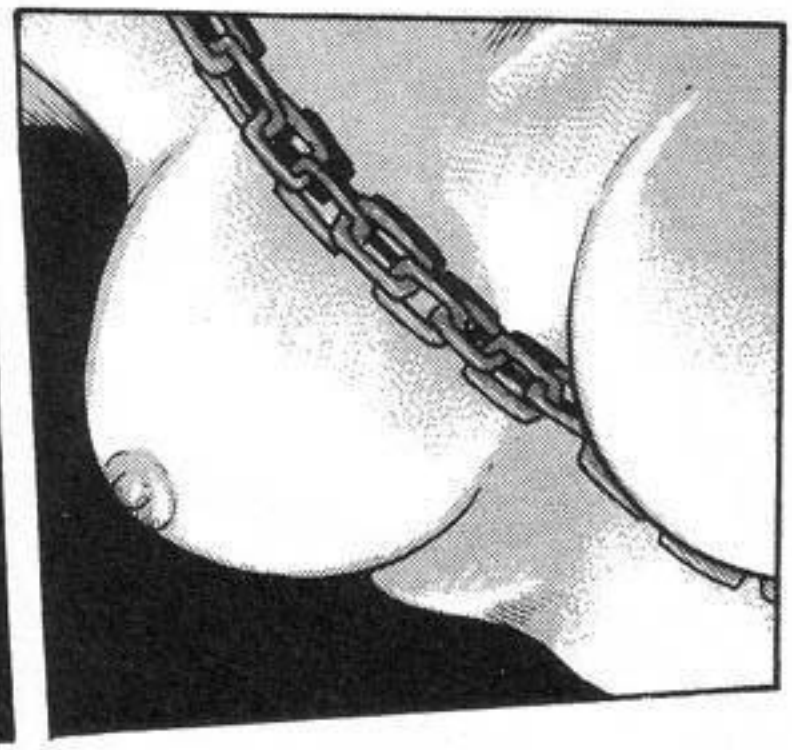

UUU...

¡¿?!

¡¿QUÉ?!

AAHH..

ESTO NO ES ALGO FINGIDO. HAS SIDO ELEGIDA POR DIOS.

¡DETEN-GA TODO YA!

¡¿QUÉ ES TODO ESTO, PERVERTI-DO?!

ASÍ QUE YA DESPERTAS-TE, HUMANA ELEGIDA.

CUANDO EL CRISTIANISMO SE EXPANDIÓ A ESE DIOS SE LE CLASIFICÓ COMO DEMONIO Y FUE RELEGADO.

HAY UNA LEYENDA QUE CIRCULA EN NUESTRO PAÍS DE UN DIOS ANTERIOR A LA CRISTIANDAD.

LOS HUMANOS MODERNOS HAN SIDO CORROMPIDOS POR LA CIVILIZACIÓN Y NO CONOCEN NADA DE DIOS.

A LOS SEGUIDORES DE VURAVA SE LES HA TACHADO DE HEREJES.

"VURAVA" ESE ES EL NOMBRE DEL DIOS QUE RESUCITAREMOS.

Y ASÍ, NOSOTROS REVIVIREMOS A ESE DIOS.

POR FAVOR, DETENGA TODO ESTO Y DEJEME IR.

OH, CIERTO

ESTO DEBE SER UNA MALA BROMA.

¡LA SANGRE DE LOS VIVOS!

¡EL ANTIGUO DIOS VURAVA DESEA CARNE Y SANGRE!

スイ

EL ANTIGUO DIOS VURAVA ES UN DIOS QUE TIENE..

NO SEA IMPACIENTE, DEJEME MOSTRARLE ALGO.

¡¡LA CABEZA DE UNA BESTÍA!!

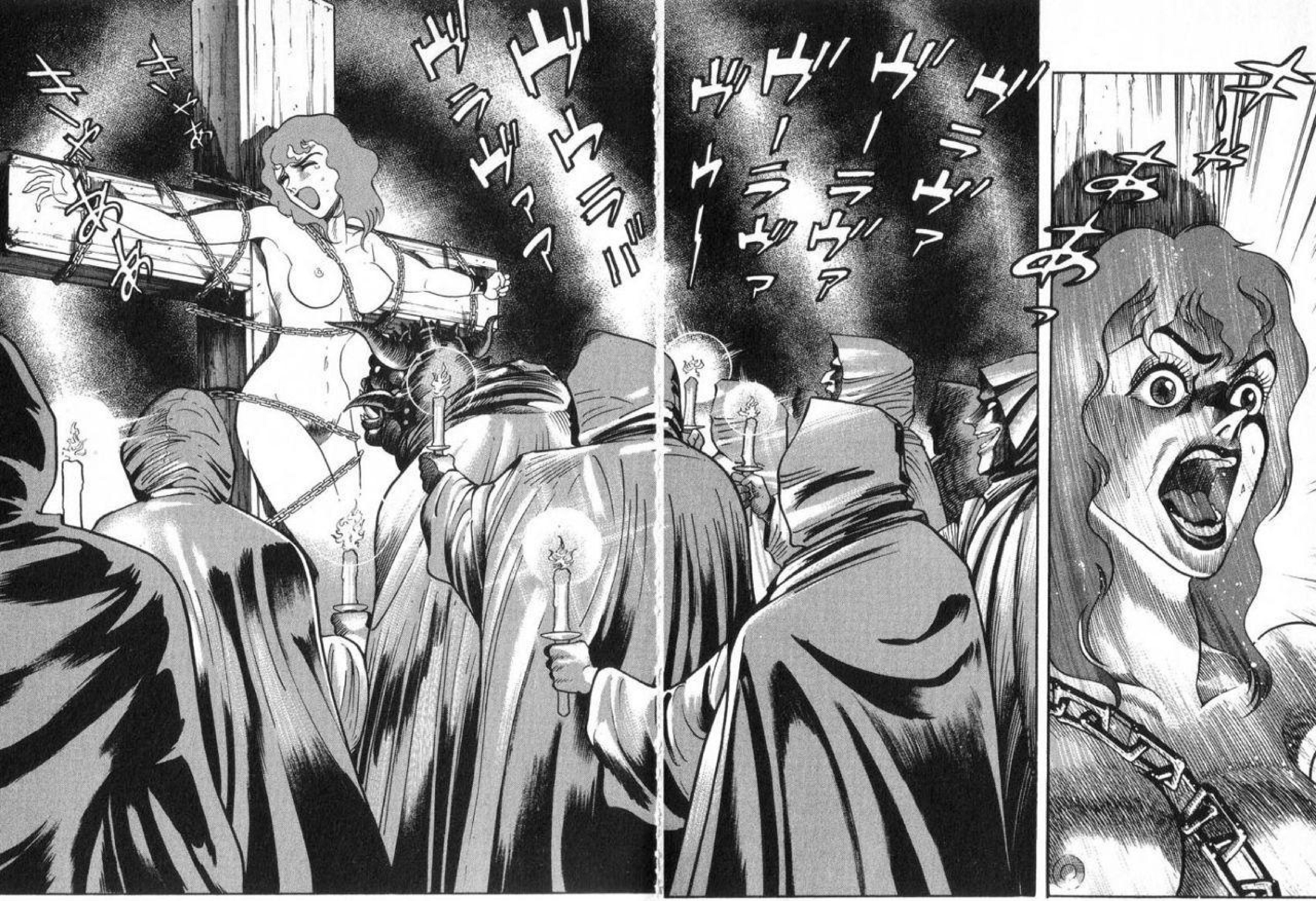
キャああっ
キャあああっ
ヴーラヴァ
ヴーラヴァ
ヴーラヴァ
ヴゥー
ヴゥゥラヴァ
ヴラヴァア
キーャぁ
キーキャあああ

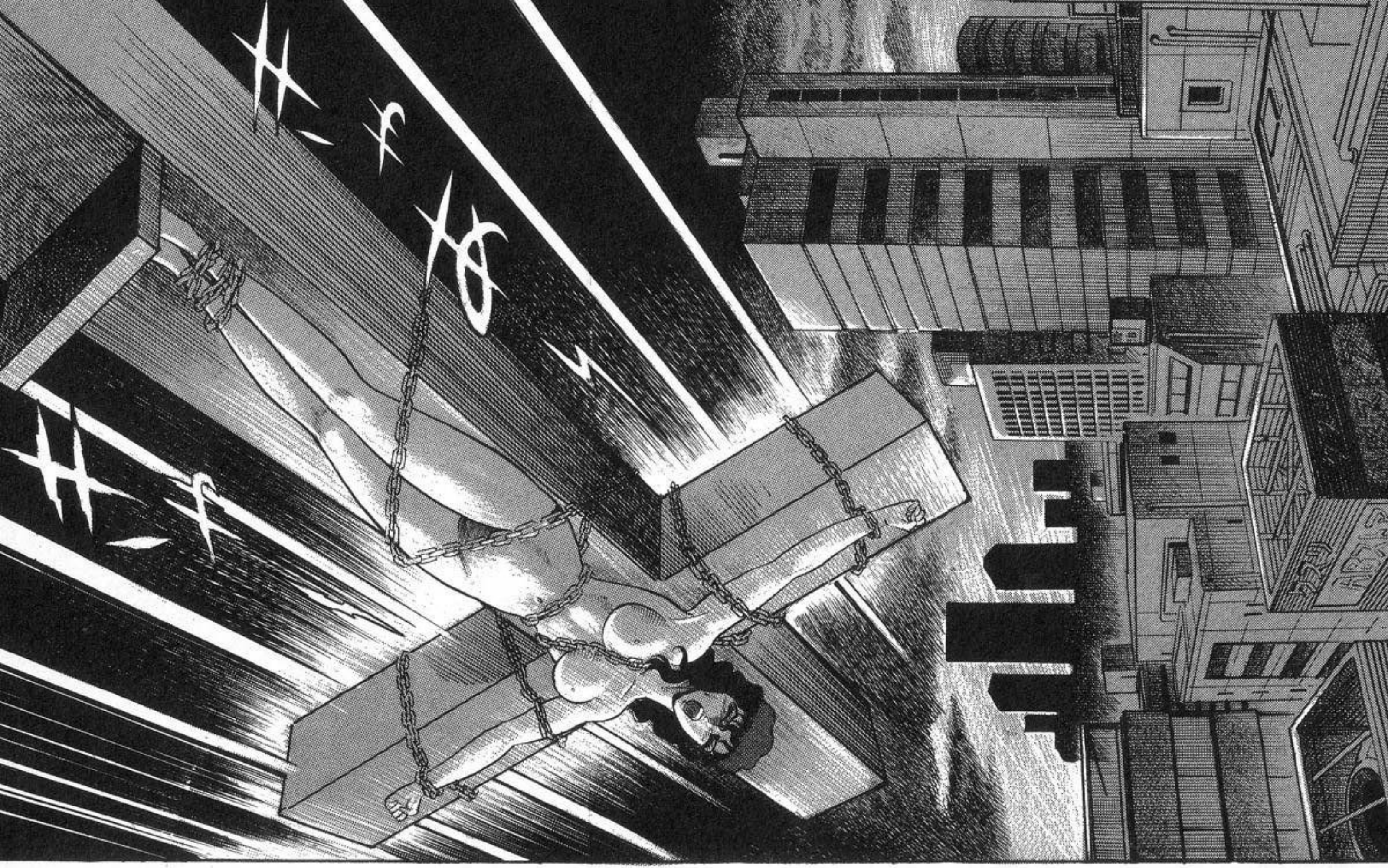

EN RYUKYU Y SHIKOKU LA ACTIVIDAD CRIMINAL SE HA INTENSIFICADO.

PUEDE SER EL RESULTADO DE TRANSFORMA-CIONES BESTIALES.

AUN ESTAMOS ANALIZANDO EL REPORTE DEL INVESTI-GADOR.

Y CON ESO SON TRES ASESINATOS EN HOKKAIDOU ATRIBUIDOS A UN OSO CAFE, NO PODEMOS DESCARTAR LA POSIBILIDAD DE QUE SEA UNA BESTÍA.

ESO ES UNA O 2 CADA MES.

3 EN SOLO 5 MESES.

OFICINIS-TAS JOVENES DE TOKYO SE HAN EXTRAVIADO.

A.H. CUARTE-LES DE TOKYO.

PERO ES SE-GURO QUE HAY MUCHOS CRIMENES HOY DÍA.

AUN NO SA-BEMOS SI LAS BESTÍAS ESTÁN TRAS ESTO.

¿ES POR ESTOS INCIDENTES...?

PARECES PREOCUPADA POR ALGO...

HAN HABIDO MENOS CASOS PARA LA A.H.

NO, NO ES POR ESO... LA POLICÍA PODRÁ LIDIAR CON ESAS COSAS...

¿QUÉ TE PASA?

ASUKA...

¿HM?

.....

¿POR QUÉ NO ENCUENTRAS A ALGUIEN PARA HABLAR DE TUS PREOCUPACIONES?

BUENO, ENTONCES ME VOY, ESTOY ALGO OCUPADA...

TALVEZ ALGÚN AMIGO...

JUN..

NO TENGO NINGUNO...

AMIGOS...

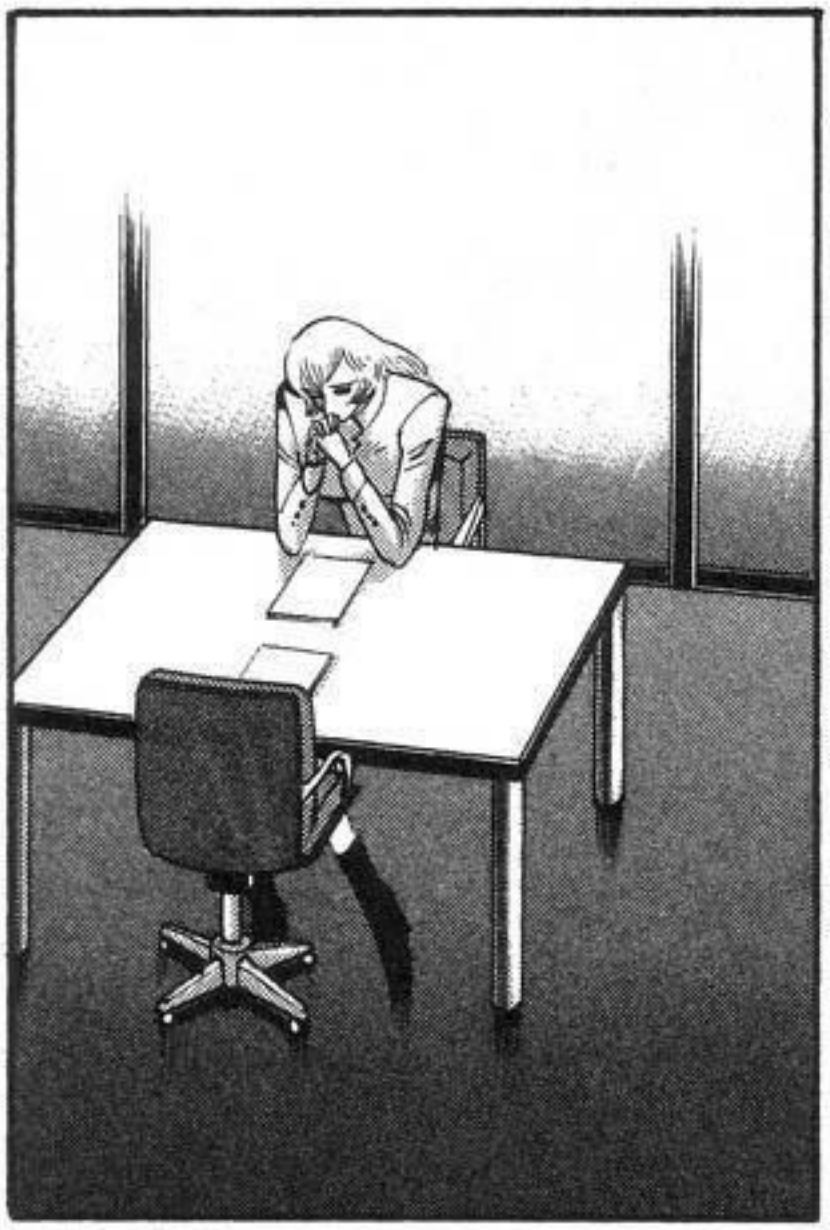

PERO ESTO ES ALGO.. QUE... NO PUEDO HABLAR CONTIGO...
NO TENGO NINGUNO APARTE DE TI...

¡MALDI-
TOS,
HIJOS DE
PUTA!

¡MONS-
TRUOS
HIJOS DE
LA GRAN
PUTA!

¡SUCIOS!
¡ASQUE-
ROSOS!

UUU..

¡MAL-
DICI..!

ASUKA..

¿ESTÁS
AQUÍ
ASUKA..?

¿ASU
KA?

¿ESTÁS
EN EL
BAÑO?

¿QUÉ PASA, ASUKA?

UP

HORRI- BLE.

SIENTO.. NAUSEAS.. ES...

NAUSEAS.. ¿PASO ALGO?

¿ESTÁS ENFERMA?

JUN.. YO... YO...

¡¿EH?!

CREO QUE ESTOY EM BARAZADA

¿QUÉ?

NO.. YO...

¡ANTES DE LA ÚLTIMA BATALLA FUI VIOLADA EN ESA TIENDA DE CAMPAÑA! ¡MENTÍ CUANDO DIJE QUE ESTABA BIEN...!

¡¿QUÉ?!

ASUKA... ¿TIENES ALGÚN NOVIO..?

FUE.. UNA BESTÍA

¡NO! SI FUERA ESO NO LLORARÍA..

¿ASU-
KA..?

ESOS
TIPOS..

JUN..
YO...

(*) ESTO CONTRADICE LO QUE SE EXPLICÓ EN EL VOLUMEN I DONDE SE CONTABA QUE PARA ESO VIOLABAN MUJERES LAS BESTIAS, PERO... ¡QUE DIABLOS! ¡ESTO NO ES EL NOBEL DE LITERATURA! JAJAJA... RIKI_OH

ADEMÁS...

CREO QUE YO SERÍA LA PRIME-RA...

¿ACASO NO SON INCOMPATI-BLES POR SUS GENES TRANSFOR-MADOS?

PERO.. ¿NO SE REPORTÓ QUE LOS HUMANOS Y LAS BESTÍAS NO PUEDEN PROCREAR? (*)

¡DE ESOS ASQUERO-SOS HIJOS DE LA GRAN PUTA!

¡ESPERO AL HIJO DE ESAS SUCIAS BESTÍAS!

!

NO HE MENSTRUADO EN LOS ÚLTIMOS TRES MESES...

¡ENTIEN DO! ¡ESPERA AQUÍ!

JUN...

¡TRAERÉ UN DOCTOR DE LA ALIANZA HUMANA!

¡ESPERA, JUN!

JUN...

TALVEZ... ESTOY EQUIVO-CADA....

¡NO TRAIGAS A UN DOCTOR!

JUN...

!

ゆらっ

¿QUIÉN ES...?

¿QUI....

¿QUIÉN ESTÁ ALLÍ...? ¿QUIÉN ES..?

ゆらっ

¡NO AQUÍ NO HAY NADIE! ¡NO PUEDE HABERLO!

SERPIEN TE..

SERPIEN-TE...

!

¡¿EH?!

¡¿QUÉ?!

SERPIENTE QUE VINO DE LA LUZ...

TÚ NO DEBERÍAS ESTAR EMBARAZADA...

PORQUE...

¡¡LA LUZ SIGUE SIENDO LUZ!!

¡AUN SI ESE CUERPO FUERA DEJADO EN LA OBSCURIDAD!

¡LA LUZ Y LA OBSCURIDAD NO SE ENTREMEZ-CLAN!

¡¿ASU-
KA?!

¡¿ASU-
KA?!

¡¿ASU-
KA?!

¡¿ASU
KA?!

JUN..
YO...

TE
DESMAYAS
TE...

..QUE YÁ
TE DESPER
TASTE...

ASUKA.
.. QUE
BUENO

JUN..

¿A QUIÉN
TE REFIERES?

NEURO-
SIS POR
CANSAN
CIO...

EL DOCTOR TE
EXAMINÓ Y DIJO
QUE NO ESTÁS
EMBARAZADA.
SOLO FUE UNA

ESTÁ BIEN.
NO TE
PREOCUPES,
ES SOLO
STRESS.

ASÍ QUE
ESO QUE
ESE TIPO
DIJO ERA
VERDAD...

NO
ESTOY
EMBARA
ZADA.

YO REGRESÉ DE INMEDIATO.

¿QUIÉN ERA ÉL?

¡¿EH?!

ÉL ME DIJO QUE NO HABÍA FORMA DE QUE YO PUDIERA ESTAR EMBARAZADA.

UN TIPO APARECIÓ CUANDO SALISTE CORRIENDO DEL BAÑO.

PERO, ÉL ESTABA ALLÍ. ESTOY SEGURA.

TE DESMAYAS TE EN EL MINUTO EN EL QUE ME FUI.

LLAMÉ A LA A.H. Y REGRESÉ DE INMEDIATO.

ESO FUE LO QUE PASÓ.

¿QUIÉN ?

¿QUIÉN ERA? ¿QUÉ CLASE DE PERSONA?

¿QUI-ÉN...?

ES EXTRAÑO, CUANDO TRATO DE RECORDAR SU CARA TODO... TODO SE PONE DIFUSO...

NO LOGRÉ VER SU CUERPO...

RECUERDO... ERA UN TIPO... QUE YO NO...

ERA UNA CARA QUE EXPRESABA TRISTEZA Y SOLEDAD...

Y ENTONCES...

PERO... ERA UNA CARA QUE YO CONOZCO MUY BIEN.

Y ENTONCES...

¡¡FUE ATERRADOR!!

¡ESTOY ASUSTADA...!

¡ASÍ ES! ¡ESTABA ATERRADA!

¿Y ENTONCES QUÉ...?

ASU-KA...

ALIANZA HUMANA DIVISIÓN TOKYO

ヒューマン アライアンス
H・A（人間同盟）
東京支部——

¿QUÉ ESTÁ BUSCANDO?

¡SR. IMURA!

カタカタ

ASÍ QUE PENSÉ INVESTIGAR SOBRE SU PASADO.

TALVEZ FUE SU IMAGINACIÓN PERO DICE QUE VIO A ALGUIEN QUE CONOCE PERO QUE NO PUEDE RECORDAR.

SU CONVALECENCIA ES MUY EXTRAÑA.

ES SOBRE ASUKA.

¿QUIERE QUE LA AYUDE?

PERO... NO FUNCIONÓ... SU HISTORIAL ESTÁ CLASIFICADO COMO ALTO SECRETO POR LA A.H.

カタカタ

...AYUDARLA DE ALGUNA MANERA.

PERO, SOY SU COMPAÑERA. DEBERÍA PODER

SÍ. ASÍ ESCUCHÉ ....

AUN NOSOTROS NO SABEMOS NADA SOBRE ELLA.

LA SEÑORITA ASUKA PERTENECE A UNA ELITE MUY ELEVADA ENVIADA DE LOS CUARTELES.

...ALGUIEN O ALGO DE SU PASADO QUE NO HA PODIDO RESOLVER AUN.

AL VER LA REACCIÓN DE ASUKA AL HABLAR SOBRE ÉL ME PARECIÓ QUE ERA..

¿CREE QUE LA PERSONA QUE VIO EN SU ALUCINACIÓN TIENE RELACIÓN CON EL PASADO DE ELLA?

PERO, ESO ES SOLO UNA SUPOSICIÓN.

ASÍ ES.

COMO EL MUNDO ESPIRI-TUAL.

.....

¿CÓMO UN FANTASMA DEL PASADO?

ALGO ASÍ.. ASUKA ES SIQUI-CA ASÍ QUE PRO BABLEMENTE PUEDA SENTIR COSAS FUERA DEL MUNDO ORDINA-RIO.

NO, NO... CON GUSTO. EL PLACER ES MÍO.

GRACIAS POR INVITARME, SEÑOR BORIS.

CAUSAR-LE PRO-BLEMAS.

DE HECHO, AUN NO ME DECIDO... YO NO QUIERO..

USTED ES UNA PERSONA MUY HERMOSA. SERÁ UN PLACER QUE ESTE EN NUES-TRA EMBAJADA.

¡AH!

ES UN EXCELEN-TE TRABAJO Y NO TENEMOS NINGUNA OBJECIÓN RELIGIOSA.

NO, SI AUN NO SE HA DECIDIDO, EL RESTAU-RANTE SERÁ EL MEJOR LUGAR PARA QUE EXPONGA SUS DUDAS.

UNA RELIGION... INUSUAL.

MI PAÍS ES TAMBIÉN CUNA DE..

WOW..

NO HAY TARDE NI TEMPRANO EN UNA EMBAJADA.. EN NUESTRO PAÍS AHORA ES DE DÍA.

PERO... ES TAN TARDE.

PARECE QUE ESTAMOS DANDO LA VUELTA...

TENEMOS QUE VOLVER A LA EMBAJADA PARAR RESOLVER UNAS CUESTIONES TRIVIALES.

¡TODAS NUESTRAS EMPLEADAS PUEDEN IRSE A SU CASA Y NO TRABAJAR A ESTAS HORAS! JAJAJA...

¡OH, PERO NO SE PREOCU-PE!

POR ESO EN ESTAS HORAS ES CUANDO MAS CORREOS ELECTRONICOS Y FAXES LLEGAN A LA EMBAJADA.

LE AGRADEZ-CO PORQUE CREO QUE ME QUEDARÉ CON EL TRA-BAJO.

MUCHAS GRACIAS

LA EMBAJADA SE VE TENEBROSA DE NOCHE, DE DÍA LUCE DISTINTA.

BIENVENIDA A LA EMBAJADA DE GRUMEK.

¿QUÉ OCURRE?

SÍ, ASI ES.

COMENZÓ A HACER EFECTO.

YA VEO.

DE PRONTO ME SIENTO CON SUEÑO.

TRABAJA CON EMPEÑO.

MUCHA GENTE AUN TRABAJA ALLÍ ADENTRO.

SOLO ESTA QUIETO Y OBSCURO.

ES POR LA PASTILLA QUE TE DI.

¡LA CARNE DE ESTA MUJER HARÁ A NUESTRO DIOS VURAVA MUY FELÍZ!

HA LLEGADO EL PLATO PRINCIPAL DE LA COMIDA DE NUESTRO DIOS.

¡LA OFRENDA DEBE ESTAR LIMPIA! ¡LAVENLA POR DENTRO Y POR FUERA!

SUS PADRES DICEN QUE VINIERON AQUÍ.

¿PUEDE RECORDAR SUS CARAS O SUS NOMBRES?

¿AQUÍ? ¿SEGURO?

¿QUÉ? ¿PERSONAS EXTRAVIADAS?

NO. NADIE DE LA EMBAJADA SE HA PERDIDO.

¿DE VERDAD?

MUCHAS GRACIAS.

VOY A VER SI AVERIGUO ALGO.

DIJERON QUE VINIERON A SOLICITAR UN EMPLEO AQUÍ.

ENTONCES DEBE HABER ALGÚN REGISTRO.

¿UN EMPLEO?

ENTONCES, ALGO DEBIO DE OCURRIRLES CAMINO A ESTE LUGAR.

¿DE VERDAD?

..NUNCA VINIERON POR LO QUE CONTRATA-MOS A OTROS.

EN EFECTO, SOLICITARON UN PUESTO AQUÍ PERO EL DÍA DE LA ENTREVISTA...

¿UN PAN-FLETO DE SU PAÍS?

¿QUÉ ES ESTO?

BIEN, YO...

GRACIAS POR SU TIEMPO.

DTVE. HAYAMI, LAMENTO NO HABERLO AYUDADO.

PAÍS EN TODA SU EXTEN-SIÓN.

SI LE GUSTA, VIAJE A GRUMEK ASÍ EXPERIMEN-TARÁ LA HISTO RÍA DE NUESTRO...

Y TODO ES MUY BARATO.

PERO LOS LAGOS Y LA FLORA ES MUY BELLA..

!

NUNCA HABÍA OIDO DE GRUMEK ANTES.

ES MUY PEQUEÑO DEL TAMAÑO DE LA MITAD DE SHIKOKU...

..DE-MO-NIA-CA!!

"UN DIOS CON LA CABEZA DE UNA BESTÍA RELACIONADO CON EL MINOTAURO GRIEGO..."

¡¡SUENA COMO UNA BESTÍA...

"VURAVA, EL DIOS DE LA NOCHE Y LOS BOSQUES"

UNA LEYEN DA...

CUT

ASÍ ES.

ESTÁS AQUÍ, JUN

¿HAS TENIDO ALGÚN OTRO SUEÑO..?

ESTABAS EXHAUSTA.

ESTÁS BIEN AHORA, SOLO ERA CANSANCIO.

BUENAS NOCHES.

BIEN. ME VOY.

BUENAS NOCHES Y GRACIAS, JUN.

¿SUEÑO? ¿SERÍA UN SUEÑO...?

SÍ. ES MUY PROBABLE QUE ASÍ HAYA...

SIDO.

PENSÉ QUE TODO PASO ANTES DE DESMAYAR-ME PERO.. PUDO SER DESPUÉS.

SEGURO QUE FUE UN SUEÑO.

¿UN SUEÑO?

¿ME ESTÁS LLAMANDO UN HORRIBLE SUEÑO?

PERO QUÉ HORRIBLE FUE.

NO..

¡¡TÚ NO ERES ALGUIEN QUE YO CONOZCA!!

¡NO TE CONOZCO!

¡ESTOY SEGURA QUE NO!

¡NO TE CONOZ-CO!

¡SERPIENTE! ¡¿QUÉ LE DIJISTE A EVA?! ¡¿A DÓNDE LA GUIASTE?!

ESO NO IMPORTA... EL PROBLEMA..

..SERPIENTE DE LUZ. ¡SON TUS INTENCIONES!

!?

¿QUIERES LIBERAR EL PODER DE ADAN OTRA VEZ?

¡¿?!

¡¡APARE-
CIÓ
OTRA
VEZ!!

ÉL..

OTRA
VEZ..

¿TE
SIENTES
MAL?

¿QUÉ
PASA?

¡ENTEN-
DIDO!
¡IRE A
REVISAR!

¡TEN
CUIDADO,
ES ATERRA-
DOR!

¡APARE-
CIÓ EN
MI
CUARTO
OTRA
VEZ!

!

NO HAY SEÑAL DE QUE ALGUIEN ESTUVIERA AQUÍ.

NADIE FORZÓ LA ENTRADA.

EL CERROJO ESTÁ BIEN.

NO HAY NADIE AQUÍ.

NADIE.

ASUKA ES SIEMPRE TAN VALIENTE...

O QUIZAS UN VERDADERO FANTASMA...

DEBIÓ SER LA IMAGINACIÓN DE ASUKA.

DE TODAS FORMAS NO DEBERÍA ESTAR TAN ASUSTADA.

¿SERPI ENTE?

DEBERÍA HACERLE MÁS PREGUNTAS..

Y TAMBIÉN SERPIENTE DE LUZ.

ÉL ME LLAMÓ: "SERPIEN-TE".

NO SÉ PORQUE PERO ASÍ FUE COMO ME LLAMÓ.

¿DIJO SERPI ENTE ?

SERPIEN-
TES...

BUSCO ALGO SOBRE...

¿SERPI-
ENTES?

¿POR QUÉ NO ME CONSULTAS A MI EN VEZ DE A LOS LIBROS? JAJAJA

¿QUÉ ESTÁS BUSCANDO CON UNA CARA TAN SOMBRÍA?

¿QUÉ OCURRE SRTA. SATO-MI?

NO ESTOY SEGURA...

MH..

¿ES VENENOSA?

HAY DE MUCHAS CLASES...

¿RELIGIOSO?

DE SEGURO TIENE UN SIGNIFICADO RELIGIOSO.

NO SUENA COMO UNA SERPIENTE ORDINARIA

¿HAS ESCUCHADO DE LA SERPIENTE DE LUZ?

¿SERPIENTE DE LUZ?

¿ADAN Y EVA?

EN EL LIBRO DE GENESIS HAY UNA HISTORIA DE UNA SERPIENTE Y ADAN Y EVA.

¿HAS ESCUCHADO SOBRE LA SERPIENTE QUE ENGAÑO A ADAN Y EVA PARA QUE COMIERAN DEL ARBOL DEL CONOCIMIENTO?

¿POR QUÉ?

ESPERA A QUE TERMINE...

¿POR QUÉ SE LE LLAMARÍA A LA SERPIENTE DEL EDEN,"SERPIENTE DE LUZ"?

ENTRE ELLAS, HAY ALGUNAS SECTAS HEREJES COMO LOS GNOSTICOS...

¿SABÍAS QUE HAY VARIAS SECTAS CRISTIANAS?

¿LOS GNOSTICOS...? (*)

ESTUVO DELICIOSA.

GRACIAS POR LA COMIDA.

AHORA, CUENTAME POR FAVOR.

ME ALEGRA QUE TE GUSTARA.

(*)NO TENGO IDEA SI LOS GNOSTICOS SON COMO LOS PONEN AQUÍ PERO SI NO ES ASÍ, DISCULPAS A ELLOS, JAJA... RIKI_OH.

¿HUBO ALGUNA RAZÓN POR LA QUE SUPRIMIERON SUS IDEAS?

¿FUERON SUPRIMI-DOS?

DESPUÉS DE ESO AL PARECER DESAPARECIERON.

LAS IDEAS DE LOS GNOSTICOS SE DIFUNDIERON SECRETAMENTE POR TODO EL MUNDO CASI AL MISMO TIEMPO QUE LA FE CRISTIANA...

ADAN Y EVA COMIERON DEL FRUTO DEL CONOCIMIENTO DESOBEDECIENDO A DIOS Y CAYERON DE SU GRACIA.

SUS IDEAS SOBRE DIOS Y EL UNIVERSO ERAN TOTALMENTE DIFERENTES.

SÍ. SUS IDEAS CONTRADE-CIAN LAS IDEAS FUNDA-MENTALES DE LA CRISTIAN-DAD.

A QUE COMIERA LA FRUTA ¿VERDAD?

..LOS CRISTIANOS ESTA ERA UN DEMONIO MENTIROSO Y PERVERSO QUE ENGAÑO A EVA.

POR EJEMPLO, LA SERPIENTE DEL EDEN, DE ACUERDO CON..

PERO LAS ENSEÑANZAS DE LOS GNOSTICOS SON DIFERENTES

ELLOS DICEN QUE LA SERPIENTE ERA EL "MENSAJERO DE LA LUZ"

¿EL MENSAJERO DE LA LUZ?

¡LA SERPIENTE ERA LA LUZ!

..LA SERPIENTE ERA UN SER BENE VOLO QUE TRAJO EL CONOCIMIEN- TO Y LA SABIDURIA A LA HUMANIDAD!

¡ELLOS NO LO PENSA- RON ASÍ! ¡ELLOS CRE- YERON QUE

¡LA SERPIENTE ERA LA LUZ! ¿PERO... NO ERA LA SERPIENTE UN SER DEL MAL QUE ENGAÑO A ADAN Y EVA Y TRAJO LA MALDICIÓN A LA HUMA- NIDAD?

¡ESPERA UN POCO!

ES UN ALIA- DO DE LA HUMA NIDAD.

¡ASÍ ES!

¿NO ESTABA LA FRUTA DEL CONOCIMIENTO EN EL JARDÍN DEL EDEN PROHIBIDA POR DIOS?

¡EL UNIVERSO ENTERO ESTÁ DOMINADO POR LA OBSCURIDAD!

¡LA OBSCU RIDAD!

ENTONCES... SI LA SERPIENTE ES LA LUZ... ¿QUÉ ES DIOS....?

ELLOS CREÍAN QUE YAVEH ES EL OPRESOR DE LA HUMANIDAD...

¡NO PUEDE SER!

¡ELLOS CREIAN QUE EL DADOR DEL CONO- CIMIENTO NO ERA MALEFICO!

ESO ERA LO QUE LOS GNOSTI- COS CREÍAN.

"¡QUE SE HAGA LA LUZ!" LA BIBLIA EMPIEZA CON ESTAS PALABRAS, YAVE EL DIOS QUE CREO LOS CIELOS, LA TIERRA, EL UNIVERSO Y LOS ESPIRITUS NO ES NADA MÁS QUE UN OPRESIVO TIRANO QUE USA ESTE MUNDO PARA MANTENER A LA HUMANIDAD EN LA CARCEL DE LA OBSCURIDAD. ESO ES LO QUE LOS GNOSTICOS CREÍAN.

LOS GNOSTICOS TENÍAN DOS PRINCIPIOS FUNDAMENTALES; EL UNIVERSO DE DIOS ESTÁ DIVIDIDO EN "EL DOMINIO DE LA LUZ" Y "EL DOMINIO DE LA OBSCURIDAD". DIOS ES EL CREADOR DEL MUNDO PERO NO SU GOBERNANTE, ASÍ PUES YAVEH NO ES DIOS. EL CREADOR DEL MUNDO EN VERDAD SE LLAMA: "ARCON, EL GOBERNANTE DEL DOMINIO DE LA OBSCURIDAD". ÉL HA HECHO ESTE MUNDO COMO UNA PRISÍON. LA MAYORÍA DE TODA ESTA CREACIÓN NO ES MÁS QUE UNA MAZMORRA PARA QUE LA HUMANIDAD VIVA EN ELLA.

¡LASERPIENTE DE LA LUZ! ¡QUE INTERESANTE RELATO!

Y LA SERPIENTE ES UN MENSAJERO DE LA LUZ ENVIADO A LIBERAR A LA HUMANIDAD QUE ESTÁ PRESA.

DEFINITIVAMENTE CONTRADICE A LA BIBLIA...

LOS GNOSTICOS TAMBIÉN CREÍAN QUE CRISTO ERA UN MENSAJERO DEL DOMINIO DE LA LUZ COMO LA SERPIENTE.

ES LOGICO ....

LA SERPIENTE LE DIO A ADAN Y EVA CONOCIMIENTO PARA QUE PUDIERAN CONOCER AL VERDADERO DIOS Y ASÍ LIBERARLOS...

Y "GNOSIS"

YA VEO.

ES UNA PALABRA GRIEGA QUE SIGNIFICA "CONOCIMIENTO"

ESTE MUNDO NO ES UNA CREACIÓN PERFECTA DE DIOS COMO LO CREEN LOS CRISTIANOS SINO UNA PRISIÓN INCOMPLETA HECHA POR ARCON. JESUCRISTO FUE ENVIADO POR EL DOMINIO DE LA LUZ PARA LIBERAR A LOS ESPIRITUS. ESAS ERAN LAS ENSEÑANZAS DE LOS GNOSTICOS.

A MI AMIGA LA ACUSARON DE SER: "LA SERPIENTE DE LA LUZ".

¡NO CREO QUE ELLA LLEGUE A SER ADORADA COMO JESUS!

SERPIENTE DE LUZ QUE ESTOY BUSCANDO PUEDA SER LA MISMA QUE JESUS.

QUE HISTORIA TAN INTERE-SANTE PERO NO CREO QUE LA...

¡¿QUÉ?!

¡ES BASICAMENTE UN DEMONIO!

HAY TAMBIÉN UNA EXPLICACIÓN PARA LA "SERPIENTE DE LUZ" DADA POR LOS CRISTIANOS.

ENTONCES NO TIENE NADA QUE VER CON LO QUE TE CONTÉ.

¡OH, YA VEO!

¡UNA SERPIENTE QUE ES CONSIDERADA TAN PERVERSA COMO LA DEL JARDÍN DEL EDEN!

¿UN DEMONIO?

¡¿SATÁN?!

!

¡ESA ERA SATÁN!

¿NO LO SABÍAS? NO SABÍAS QUE SATAN ERA UN ANGEL QUE LLEGÓ A SER UN DEMONIO.

¿CÓMO SE RELACIONA CON LA LUZ?

NO SABÍA QUE ERA COMO LA SERPIENTE EN EL JARDÍN DEL EDÉN.

¡SATAN! EL REY DE LOS DEMO-NIOS...

SATAN ERA UN ANGEL QUE FUE ARROJADO AL INFIERNO POR DIOS, UN "ANGEL CAIDO"

¡EL MÁS HERMOSO ANGEL Y EL MÁS AMADO POR DIOS! ¡¡LUCIFER!!

SATAN ERA EL ANGEL MÁS LUMINOSO, CONOCIDO COMO "LA ESTRELLA DEL AMANECER" Y EL "MENSAJERO DE LA LUZ"

...LOS CUERPOS CELESTES.

EN VERDAD ES HERMOSA, ES EL MÁS ELOGIADO DE..

ASÍ ES, LA HERMOSA ESTRELLA QUE BRILLA MÁS QUE EL SOL EN EL AMANECER.

¿LA ESTRELLA DE LA MAÑANA? ¿NO ES VENUS?

...A ESTE HERMOSO ANGEL AL INFIER-NO?

ENTON-CES.. ¿POR QUÉ ARROJA-RON...

LUCI-FER.

DIOS SUENA REALMENTE TIRANICO... SIENTO PENA POR...

MHH... ¿SE REVELÓ...?

...HACIA DIOS, EL CUAL SE ENFURECIÓ Y LO DESTERRÓ.

HAY MUCHAS EXPLICACIONES PERO LA MÁS ACEPTADA ES POR SU REVEL-DÍA...

A LA ESTRELLA DE LA MAÑANA TAMBIÉN LA LLAMAN: "EL TRONO DEL SOL" ES DECIR "EL TRONO DE DIOS"

DIOS TAM-BIÉN SE ENFA DO CON ÉL POR NEGARSE A REVEREN-CIAR A ADAN.

CUANDO DIOS CREO A ADAN LE DIJO A SUS ANGELES: "ESTE HUMANO ES UN SER PRECIOSO CREADO A SEMEJANZA DE MI DIVINA IMAGEN, DEBEN CONCEDERLE REVERENCIA"... PERO LUCIFER LO DESAFIÓ Y SE REVELÓ...

¡NO ME JODAN! ¡COMO ANGEL NO REVERENCIARÉ A UN SER HECHO DE LODO COMO ESTE!

¡ESO FUE MÁS O MENOS LO QUE DIJO!

YA DE POR SÍ, ERES TAN HERMOSA COMO LUCIFER.

TÚ SERÍAS UN EXCELENTE ANGEL CAIDO, JUN.

¡OH! ESO FUE...

DEMASIADO HALAGADOR PERO GRACIAS DE TODOS MODOS.

...ALGO SIMILAR!

¡OH, YA VEO! ¡YO HUBIERA DICHO

LA ESTRELLA DE LA MAÑANA APARECE CADA MAÑANA Y DESAPARECE CUANDO EL DÍA INICIA. SU "MUERTE" Y "RENACIMIENTO" SIMBOLIZA LA MUERTE Y RENACIMIENTO DE LA "LUZ".

¡SATAN, EL REY DE LOS DEMONIOS!

LA SERPIENTE Y LA ESTRELLA, AMBAS RENACEN Y AMBAS REPRESENTAN A...

¡LA SERPIENTE DE LA LUZ!

EXACTO.

LA GENTE DE ANTES TAMBIÉN CREÍA QUE LA SERPIENTE TENÍA EL PODER DE RENACER.

YA VEO ENTONCES...

...MUCHO QUE VER CON MI AMIGA.

PERO, FUE INTERESANTE, AUN SI NO TIENE

DEMASIADO RELIGIOSO PARA MI.

NO SÉ... ESO FUE..

¿RESPONE ESO TUS PREGUNTAS?

ASÍ QUE TE GUSTA ESTE TIPO DE CHARLA.

ADIOS.

DE ACUERDO. MUCHAS GRACIAS. NOS VEMOS.

A MI TAMBIÉN. PUEDES VENIR PARA QUE HABLEMOS DE ESTAS COSAS CUANDO QUIERAS.

SATÁN ESTARÍA AUN VIVO...

PERO... SI SATÁN RENACE COMO EL FENIX.. AUN CUANDO TODO ES MUY ANTIGUO...

SATÁN, LA SERPIEN-TE DE LUZ...

MM..

MMHH

BUENO, ESO NO PUEDE RELACIO-NARSE CON ASUKA.

NO... ESO NO PUEDE SER.

ENTRE

LOS PREPA-
RATIVOS
PARA LA FIES
TA ESTÁN
LISTOS
EMBAJADOR.

SÍ.

ERES TÚ,
BORIS.

!

¡POR SUPUESTO!
¡NUESTRO DIOS HA
REGRESADO
DESPUÉS DE MIL
AÑOS!

¡UNA
ORGIFIESTA
PARA EL DIOS
VURAVA!

¡OH!
¡OTRA
VEZ!

MANTENER ALGO COMO ESTO EN SECRETO EN JAPÓN, NO ES FACÍL...

PERO... MUCHO ME TEMO QUE

DEBEMOS HACER SACRIFICIOS Y OFRENDAS PARA RESTAURAR LOS PODERES DE NUESTRO DIOS.

NI SI-QUIERA UN PE-DAZO DE HUESO.

NO DEJA-MOS EVIDEN-CIA.

¡PELIGRAMOS! ¡SERÍA MEJOR DETENER TODO ESTO!

¿DIJO QUE UN DETECTIVE VINO AQUÍ?

...COSA... REALMENTE UN DIOS?

PERO.. ¿ES ESA..

LA POLICÍA JAPONESA NO PUEDE HACER NADA.

ADEMÁS, LA EMBAJADA ESTÁ BAJO NUESTRAS LEYES.

¡SU CUERPO ES TAL Y COMO LO DESCRIBEN LOS MANUSCRITOS Y LAS LEYENDAS ANTIGUAS! ¡NO ME ENCABRONE!

¡POR SUPUESTO QUE ES UN DIOS! ¡UN DIOS ANTERIOR A LA CRISTIANDAD VINO A NUESTRO PUEBLO!

¡MIER-DA! ¡NO ME JODA!

¡CLARO QUE LO ES!

¡UN DEMO-NIO!

YO... CREO QUE NO ES PARA NADA UN DIOS.. YO CREO.. QUE ES..

¡DIOSES CORRUPTOS COMO ESTE IMPURO MUNDO! ¡VURAVA ES UN DIOS DEMONIO! ¡LARGA VIDA A VURAVA! ¡ALABADO SEA!

¡LOS DEMO-NIOS SON DIOSES TAMBIÉN!

¿QUÉ ES ESTA FOTO?

"SE SUPONE ESTÁ RELACIONADO AL ANTIGUO MINOTAURO GRIEGO..." MMMHH... SEÑOR HAYAMI...

ENTON-CES ESTE ES...

LOS DIOSES CON CABEZA DE BESTÍAS ABUNDAN EN LAS LEYENDAS ANTIGUAS... "ESTE TIENE CABEZA COMO DE TORO.."

¡EL ANTIGUO DIOS VURAVA DE LAS LEYENDAS DE GRUMEK! ¡FUE UN DIOS GUERRERO QUE SALVO A SU PUEBLO!

¡EL ANTIGUO DIOS GUERRERO VURAVA!

¿UD. PIENSA QUE ESTA ES UNA BESTÍA DEMONIACA ..?

UNA BES- TÍA..

¿QUÉ PIENSA?

CREO QUE HA SIDO REVIVI- DO HOY DÍA..

¿CÓMO PUDO REVIVIR HOY DÍA..?

YA VEO... SUENA LOGICO PERO...

HAN HABIDO ALGUNOS SECUES- TROS...

NO SÉ SI ES UNA BESTIA O UN DEVILMAN PERO DE SEGURO SALVÓ AL PAÍS Y SE CONVIRTIÓ EN ALGUNA CLASE DE HEROE...

PERO... UN MONTÓN DE MUJERES HAN DESAPARECIDO RECIENTEMENTE..

AUN NO ESTOY SEGURO SI ES ASÍ..

¿SE- CUES- TROS?

PRO-
BLEMA.

EMBA-
JADA...
ESO ES
UN..

TODOS HAN
ESTADO
RELACIONADOS
CON ESTA
EMBAJADA.

Y TODAS FUERON
TAMBIÉN VISTAS
CERCA DE LA
EMBAJADA.

TODAS LAS
JOVENES DE-
SAPARECIDAS
HAN APLICA-
DO PARA TRA
BAJOS
ALLÍ.

NO HAY FORMA
DE ENTRAR ALLÍ
SIN EVIDENCIA
MUY SOLIDA.

ES UN PAÍS
PEQUEÑO PERO
CON UNA ENORME
ECONOMIA Y
CON GRAN
COMERCIO CON
JAPÓN...

NO
TENGO
IDEA.

¿QUÉ
HAREMOS?

Y... TAMBIÉN..
DEL RENACI-
MIENTO DE UN
ANTIGUO...
DIOS...

...LA GENTE
ESTÁ HABLANDO
ALLÍ DE UNA
ANTIGUA
RELIGIÓN...

EL
AMBIENTE
EN LA EM-
BAJADA ES
EXTRAÑO...

MIRE ESTO..

TENGO UNA MALA IMPRESIÓN DE ESA ANTIGUA RELIGIÓN..

¿SERÁN LOS CULPABLES LOS QUE TRATAN DE REVIVIR AL DIOS?

..SOBRE LA HISTORIA DE ESE PAÍS Y HAY MUCHO DEL ANTIGUO DIOS..

¡ES MEJOR NO IR DE VACACIONES ALLÍ! HE INVESTIGA-DO...

EL DIOS VURAVA... SE... COMIA A LAS MUJERE QUE LE ERAN SACRIFICADAS...

Y CONFORME CRECIÓ EL PODER DE VURAVA, EL DEL PUEBLO TAMBIÉN..

¿QUÉ PIENSA?

A PESAR DE QUE NO PARECE HABER MUCHO PERSONAL ALLÍ

NO TENGO EVIDENCIA PERO ESA EMBAJADA SIEMPRE ESTÁ CONTRATANDO NUEVO PERSONAL FEMENINO PARA RECEPCIONISTAS..

¿UD. CREE QUE.. TODAS LAS CHICAS DESAPARECIDAS.. FUERON DEVORADAS...?

SI ALGUIEN QUE NO SEA DEVILMAN LADY VA A ESE LUGAR SERÍA AUN..

MUCHO MÁS PELIGROSO.

CIERTO.

..EN LA EMBAJADA DEL DIOS COME HOMBRES...

QUE TENDRÉ QUE APLICAR PARA RECEPCIONISTA...

¡SERÁ MUY PELIGROSO!

POR SUPUESTO. PERO, LA POLICÍA ME HA COMISIONADO PARA PROTEGERLA Y TAMBIÉN LA ALIANZA HUMANA...

!

ASUKA

?

UNA CARTA

SE HA IDO... DEBIÓ DORMIR TODO EL DÍA..

JUN, LO SIENTO PERO TUVE QUE IRME. TENGO MIEDO DE QUE ÉL APAREZCA OTRA VEZ SI ME QUEDO AQUÍ. DEJARÉ JAPÓN POR UN TIEMPO MIENTRAS INVESTIGO MÁS SOBRE ÉL...

YA QUE...

...PARA MI...

¡¡ASUKA TAMBIÉN PENSÓ EN SATÁN!!

¿POR QUÉ ÉL...?

...LA SERPIENTE DE LUZ, ESTÁ ASOCIADA CON SATÁN, EL REY DE LOS DEMONIOS...

POR FAVOR, PERDONAME POR NO DEJARTE AYUDARME...

ASUKA.

¿ESTABA SUGIERIENDO QUE YO SOY COMO SATÁN AL LLAMARME "SERPIENTE DE LUZ"? QUIERO TOMAR MI TIEMPO PARA PENSAR EN ESO...

NO SÉ PORQUE PERO TODO ESO ME INQUIETA MUCHO...

UNA MALA PREMONI-CIÓN..

ASUKA.. ¡LA SERPIENTE DE LUZ Y SATÁN!

TRADUCCIÓN Y TÍTULOS:
RIKI_OH

SACRIFICIO AL DEMONIO

第3章 悪魔の犠牲（いけにえ）

¿ALGÚN FAMILIAR?

QUE PENA.

MIS PADRES MURIERON EN UN ACCIDENTE DE AUTO CUANDO ESTABA EN LA SECUNDARIA.

JUN HAYAMI, RECIEN GRADUADA DE LA UNIVERSIDAD, 22 AÑOS DE EDAD ¿SÍ?

MMHH.. VEO QUE NO TIENE FAMILIA.

NO TENGO A NADIE EN EL MUNDO.

SÍ.

ESO NO SERÁ NECESARIO. PUEDO DARME CUENTA QUE SUS HABILIDADES VERBALES SON EXCELENTES.

TODOS VIVEN MUY LEJOS DE AQUÍ Y CASI NO LOS VEO.. PERO SI NECESITA ALGUNA...

REFERENCIA, PUEDO PEDIRSELA A ALGUNO DE MIS PROFESORES.

BIEN. AHORA VEAMOS...

GRA-CIAS.

...ACEPTARÉ SU APLICACIÓN.

YA VEO. CREO QUE...

¿SUS AMIGOS?

¿QUIÉN LA REFIRIÓ A ESTE LUGAR?

..CON EL QUE HE HABLADO ESTÁ EN EL EXTERIOR EN ESTE MOMENTO.

NADIE, DE HECHO... EL ÚNICO AMIGO..

¡OH! ¡MUCHAS GRACIAS!

SIGUE-
LA...

ES
DEMASIADO
BUENO
PARA SER
VERDAD.

SIN EMBARGO, SI
NO ES ASÍ HABRE-
MOS ENCONTRADO
NUESTRA OFRENDA
PARA LA PRÓXIMA
CELEBRACIÓN.

DE SEGURO
TRABAJA
PARA LA
POLICÍA.

ELLA
PARECE
DEMASIADO
ADECUADA.

SÍ,
SR.

¡¡SERA UNA DELICIOSA OFRENDA!!

ALGUIEN ME SIGUE...

..CASA QUE PREPARAMOS PARA LA OCASIÓN.

USE EL PLAN "B"... VAYA A LA..

NO SÉ COMO SE LLAMA LA ESTACIÓN..

PERO TAN PRONTO SALGA DE ELLA, HAY UN SUPER-MERCADO..

COMPRE VIVIRES Y ALGUNOS ARTICULOS PARA DAR LA IMPRESIÓN DE QUE VIVE SOLA..

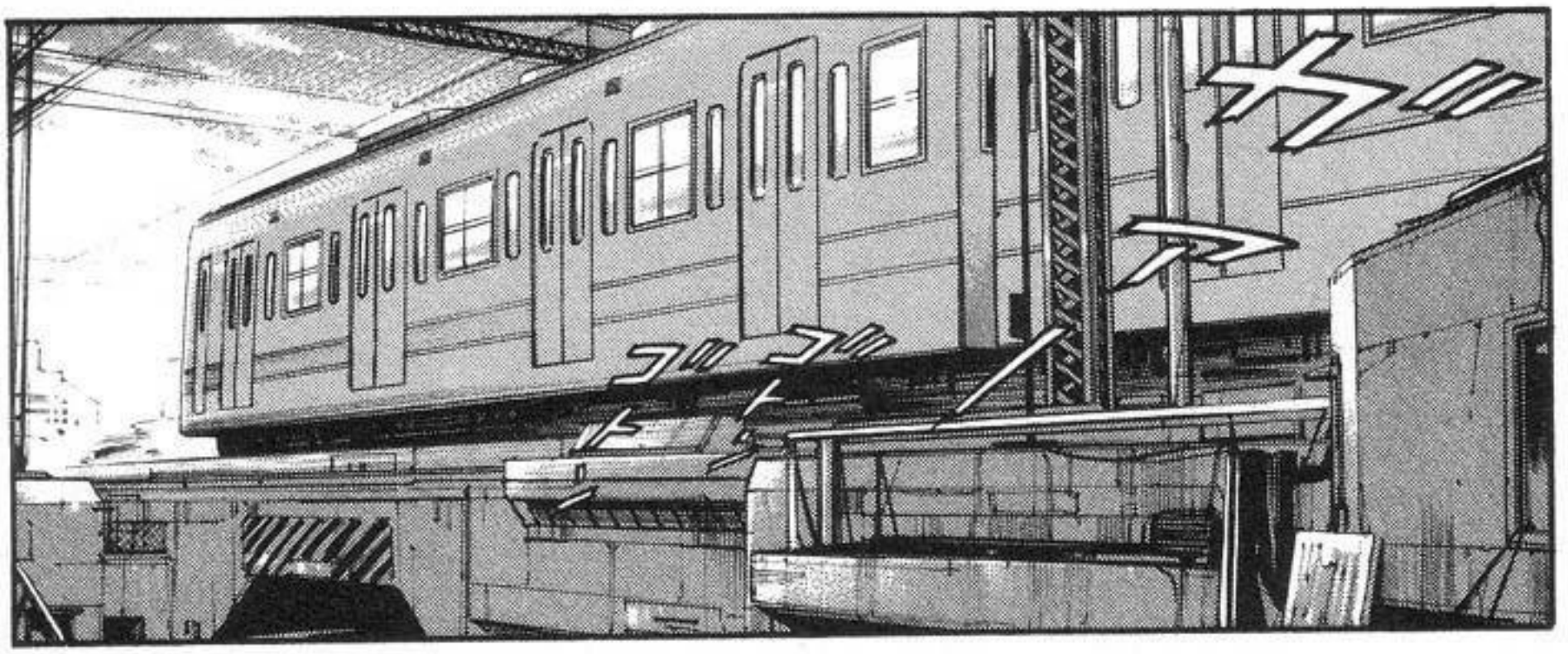

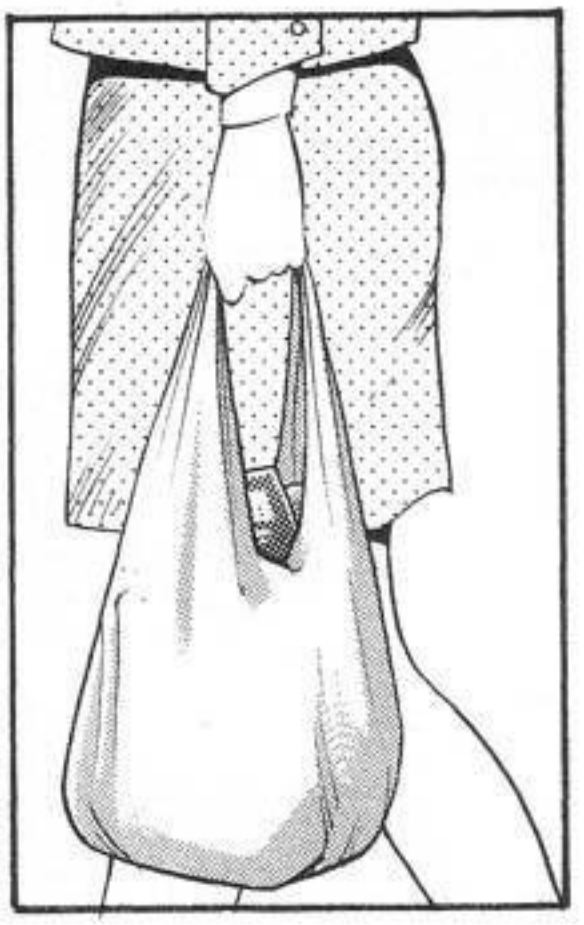

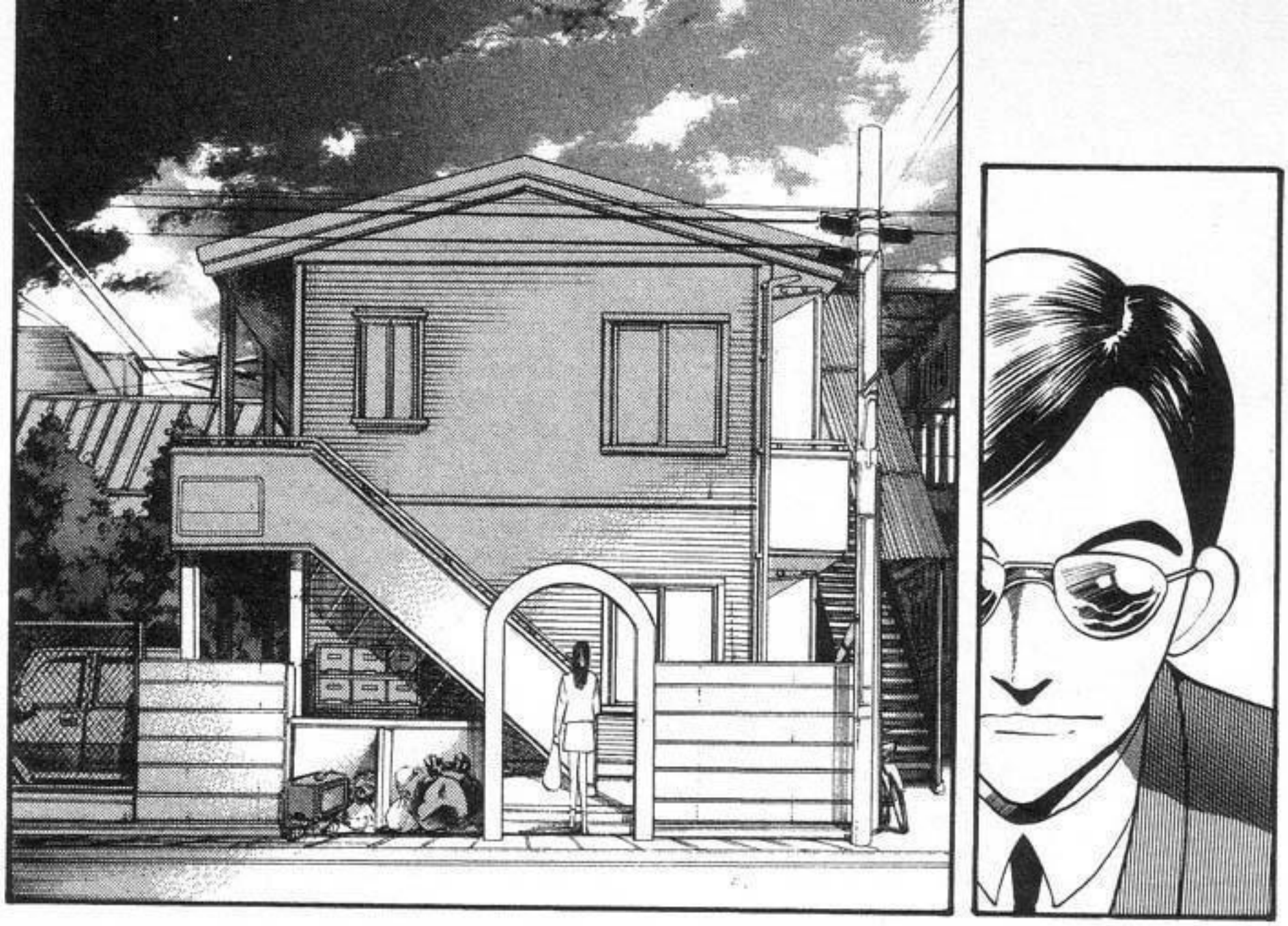

ESTÁ MUY BUENA Y VIVE CON UN PERRO.. JEJE...

PARA ENGAÑAR AL HOMBRE QUE LA SIGUIO PRETENDA QUE NO ESTOY AQUÍ... MIRE A OTRA PARTE..

...CUANDO HABLE CONMIGO.

PERO NO SIRVE COMO PERRO GUARDIAN.

¡QUE ADORABLE! ¡QUE AMIGABLE ES!

¿CÚAL ES SU NOMBRE?

POR CIERTO QUE FUE LO QUE PASÓ.

SE... SE LLAMA S... SEIJI I.. IGUAL QUE YO.

UD. NO TIENE UNA CARA QUE ME GUSTE MUCHO VER...

¿VERDAD, AMOR?

ENTIENDO. DE TODOS MODOS..

NO PUEDE SER..

¡¡AH!!

JEJE JE..

QUIZAS ES SOLO UN NOMBRE QUE LE ES MUY FAMILIAR.

CREO QUE SU NOMBRE TIENE MUCHO ESTILO.

HAYAMI COMO UN APODO.

¡SEIJI! ¡QUE RARO! BUENO USARÉ..

¿VER-DAD, SEIJI?

NO ME ES FAMILIAR EL NOMBRE HAYAMI TAMPOCO...

LAS COSAS SALIERON BIEN EN LA EMBAJADA, TALVEZ ME DEN EL EMPLEO SOBRE TODO PORQUE NO TENGO FAMILIARES NI AMIGOS.

¡SE LO CREYÓ TODO!

¡FAMILIARICE SE, POR FAVOR!

¡¡NO SALGA!!

¡ES CIERTO!

UGH

LLEGAR A CASA Y SOLO ABRAZAR AL PERRO ES EXTRAÑO.

TIENE QUE CAMBIARSE DE ROPA.

¿LO NATU-RAL?

AHORA... HAGA LO NATURAL O VA A PARECER MUY SOSPECHOSO...

POR SUPUES-TO QUE ASÍ FUE.

..POR LO QUE NO DEBE PREO CUPARSE DE SER VISTA. EJEJE...

HAY OTRAS ROPAS EN AQUEL ARMARIO. YO NO ESTOY AQUÍ...

FINJE QUE VI-VE SOLA ¿RECUER DA?

CON ESO LO CONVENCERÁ DE QUE NO HAY NADIE MÁS AQUÍ.

¿CAMBIAR-ME DE RO-PA? ¡¿CON UD. AQUÍ?!

SENTARME AQUÍ Y ATRAPAR AL CULPABLE ES UN TRABAJO IMPORTANTE.

ES.. ¡UN IDIOTA!

VERDA-DERA-MENTE USTED..

TÚ SILUETA SE VE EN LA VENTANA

¡NO SOMOS MUY CUIDADO SOS! ¡¿EH?!

¡OH! ¡JOJO!

¡NO MIRE!

¡DE VERDAD LO ESTÁ HACIENDO!

AH.. YA VEO...

ÉL ESTÁ EN LA PUERTA FRONTAL Y CHEQUEA LOS BUZONES POSTALES...

¡¡AH!!

EL SUJETO QUE LA SEGUIA SE HA MARCHADO...

LO SIENTO.. AYAYAAYY

¡¡DIJO QUE CERRARÍA LOS OJOS, PERVERTIDO!!

GRACIA. GUSTO EN CONOCERLOS.

ME ALEGRO QUE HAYA PODIDO VENIR HOY SEÑORITA HAYAMI.

¿DE KE HABLA? HEMOS ESTADO EN JAPÓN DURANTE MUCHO TIEMPO.

NO TENEMOS MÁS KE BUENOS DESEOS HACIA LAS MUJERES JAPONESAS.

¿NO TRATAN MUCHO CON MUJERES JAPONESAS?

ZÍ. ES UNA PINTURA DE UNA LEYENDA ANTIGUA TRADICIONAL RELIGIOSA.

¿ES UNA PINTURA DE SU PAÍS?

SERÁ MUY POPULAR AKI EN LA EMBAJADA.

USTED ES MUY HERMOSA.

¿DE VERDAD? TODOS ME MIRABAN DE UN MODO ALGO CINICO Y COMO COMPADECIENDOSE DE MI...

ESE EL UN ANTIGUO DIOS DE NUESTRO PAÍS.

¡¿UN DIOS?!

¿UNA PINTURA RELIGIOSA? NO LO PARECE...

SE VE COMO UN MONSTRUO CON CABEZA DE TORO...

SHH

NO DIGA ESO AKI...

ES UN BUEN HOMBRE.

LE PRESENTARÉ AL EMBAJADOR.

SÍ.

ZÍ. EL DIOS ANCESTRAL VURAVA. HAY GENTE EN EL PAIS KE AUN HOY DIA KREE EN ÉL. AUNKE KREO KE SON POKOS. LAS KUESTIONES RELIGIOSAS SON UN TEMA DELIKADO.

TIENE RAZÓN. TENDRÉ CUIDADO CON LO QUE DIGO.

コ コ

¡¿KE HOMBRE?!

¡¿?!

DISCULPE.. ¿QUIÉN ES ESE HOMBRE?

POR AKI, SEÑORITA HAYAMI.

!?

NO IMPORTA.. POR AKI...

¿DESAPARECIÓ? PERO YO ESTABA SEGURA...

¡¿UH..?!

SOY JUN HAYAMI. UN PLACER EL CONOCERLO.

LA SRTA. HAYAMI.

ELLA TRABAJARÁ COMO SEKRETARÍA DESDE HOY.

MARCHATE... POR FAVOR..

SRTA. HAYAMI... ME GUSTARIA HABLAR UN POCO CON USTED.. AQUÍ..

SÍ..

LA VERÉ MÁS TARDE, SRTA. HAYAMI.

¡AUN CUANDO FUERAS SUPERHUMANA NO PUEDES VENCER A DIOS! ¡DIOS ES ATERRADOR! ¡¡DIOS ES ESCALOFRIANTE!! ¡¡VETE YA!!

¡ESCAPA! ¡¡NO TE QUEDES NI UN SOLO DÍA!!

¡TÚ! ¡NO PUEDES ESTAR AQUÍ!

¡¿EH?!

¡¡DE DIOS!!

¡¡TEN TEMOR DE DIOS!!

カチ

BUENOS ASPECTOS CUANDO UNA SE ACOSTUM-BRA... JAJA..
ESO NO ES CIERTO. UD. TAMBIÉN TIENE SUS

¡¿D.. DE VERAS ?!

IMAGINO QUE EL OTRO SEIJI NO DESPIERTA TU ATENCIÓN NI ES TAN BELLO...
CLARO.. CLARO..
¡CADA VEZ ERES MÁS LINDO, SEIJI! ¡NO PODÍA ESPERAR EL VERTE OTRA VEZ! ¡TE ADORO!

¡CIER-TO!

¡¿HA..?!

¡LO VERA EN LA VENTANA!

¡¿ACOSO SEXUAL?!

¿EX-TRAÑA?

HMM.. NO.. NO ERA DE ESA FOR-MA.

¡LO SIENTO! ¿QUÉ PASO EN LA EMBA-JADA?

¿VERDAD, SEIJI...?

REALMENTE NO ESTÁ HECHO PARA DETECTIVE...

PERO TO-DOS ALLÍ ME MIRABAN DE UNA FORMA EXTRAÑA.

ME MOS-TRARON LOS ALREDE DORES PERO NO VI NADA INUSUAL

¿QUÉ?

NO CREO QUE ESTÉ LOCO PERO EN VERDAD PARECIA NERVIOSO POR ALGO...

EL EMBAJADOR TAMBIÉN FUE EXTRAÑO..

..FUERA UNA ESPECIE DE ANIMAL..

TODOS ME MIRABAN DE FORMA DESPECTIVA... COMO SI YO...

¿NO ACABABA DE LLEGAR?

EL ME DIJO QUE ME MARCHARA DE LA EMBAJADA DE INMEDIATO.

TAMBIÉN DIJO ALGO MÁS...

PARECE QUE LA SOMBRA DE VURAVA OBSCURECE A TODO ESE PAÍS.

ME DIJO QUE LE TUVIERA MIEDO A DIOS.

¡¿EH?!

..DIOS! ¡TEN TEMOR DE ÉL!

¡NO IMPORTA QUE SEAS SUPERHUMANA! ¡NO PUEDES GANARLE A...

ÉL NO PODÍA CONOCER MI VERDADERA IDENTIDAD ¿VERDAD?

ESO DIJO.

CREO..

EL SI PODRÍA DECIR QUE ERES DEVILMAN LADY.

¡¿EH?!

NO CREO QUE PUDIERA. PERO SI EL DIOS VURAVA EN VERDAD HA REVIVIDO..

MM..

¿QUÉ..?

¿SI ASÍ HA SIDO...?

¿UNA VACA Y UNA PERSONA?

SE ESCRIBE CON LOS RADICALES DE VACA Y PERSONA, NO HABÍA ESCUCHADO DE ESO HASTA QUE LO LEI EN UNA HISTORIA.

ES UN MONSTRUO VACA DEL FOLKLORE JAPONES.

¿HA ESCUCHADO SOBRE KUDAN?

¿KUDAN?

SE SUPONE QUE CUANDO NACIÓ, UNA GUERRA EMPEZÓ.

SE LE DESCRIBIA COMO UNA CRIATURA QUE PREDECIA DESASTRES.

EN LA HISTORIA EL KUDAN ERA UNA PERSONA NACIDA CON LA CABEZA DE UNA VACA.

EL KUDAN VIVIA PARA PREDECIR LA GUERRA Y VURAVA VIVE PARA PELER...

Y TAMBIÉN

LEI LA HISTORIA DEL DIOS VURAVA Y ES MUY SIMILAR.

Y CUANDO LA GUERRA TERMINÓ LA CRIATURA MURIÓ.

¿APARTE DE LA CABEZA DE VACA CUAL ES LA SIMILITUD?

ADEMÁS ERAN MONSTRUOS ILUMINADOS, PODÍAN LEER EL CORAZÓN Y LA MENTE HUMANAS..

みみをふさぐ

..DES-VISTIEN DOSE!!

¿POR QUÉ SE DETIENE? PARECE-RA SOSPECHOSO... ¡¡SIGA...

¡CIERRE LOS OJOS Y SIGA HABLANDO!

NO LO SÉ...

QUIZAS ... SOLO ERA UNA FORMA DE HABLAR.

¿USTED PIENSA QUE POR MEDIO DE VURAVA EL EMBAJADOR SABÍA QUIEN ERA YO?

NO LO SÉ, EN VERDAD ME ATERRÓ FUE MUY INCISIVO CREO QUE ÉL SABÍA MUY BIEN QUE YO ERA DEVILMAN LADY.

ESE MONS-TRUO LLAMA DO KUDAN..

SI TENÍA PODERES SIQUICOS...

TONTO...

バカ大め

¡OH, LO SIENTO!

ヒロ

SERÍA MÁS PODEROSO QUE LAS BESTÍAS ANTERIO-RES...

Y MUCHO MÁS PELI-GROSO...

GUAU

タラッ

!

¡¡SOLO VI CUANDO EL PERRO LADRÓ!! AY..

¡NO VI NADA!

¡NO VI NADA! ¡NO VI NADA!

INTENTANDOLO LO MEJOR QUE PUEDO.

DIRECTOR BORIS.. AUN ESTOY...

¿SE ACOSTUMBRA AL TRABAJO, SRTA. HAYAMI?

¡¿?! ¿LA INVITARON A UNA CENA?

LOS CO-MENTARIOS SOBRE UD. SON BUENOS.

ESO ES BUENO.

PERO TODAVIA ME FAL-TA MU-CHO...

¿DE VERDAD? ¡ME ALEGRO!

¿ATERRADOR O ALGO ASÍ...?

ESE BORIS DA MIEDO.

SÍ. ME DAN ESCALOFRIOS CUANDO LO VEO.

PELIGROSO.

¿IRA? YO CREO QUE ES MUY..

¿LO CREE?

YO TAM BIÉN...

Y A SU HIJO.

QUIERE PRESENTARME A LA ESPOSA DEL EMBAJADOR..

¿ESPOSA?

UNA CENA CON ÉL..

Y CON LA ESPOSA..

¿ACASO ALGUNO DE ELLOS SERÁ VURAVA?

QUI-ZAS..

SI ESE FUERA EL CASO... TENDRÉ QUE TENER MÁS CUIDADO.

¡NO LO DIGA NI EN BROMA! ¡ESTARÉ PREPARADO!

PUEDE QUE YA NO VUELVA A VERTE.

¡ADIÓS, SEIJI! ¡ME MARCHO OTRA VEZ, AMOR!

¡SI ESO NO FUNCIONA YO SERÉ SACRIFICADA!

¡TODOS ME VEN ASÍ! ¡ESTOY SEGURA QUE TODOS EN LA EMBAJADA SABEN SOBRE VURAVA!

PARECE QUE POR ESO TODOS SE COMPADECEN O ME DESPRECIAN, PORQUE SERÉ EL SACRIFICIO.

ESTARÉ ESCON-DIDO ATRAS DEL EDIFICIO. BUENAS NOCHES.

NO SE PREO-CUPE SI NO LA CONTAC-TO.

LA POLI CÍA ESTA RÁ VIGI-LANDO.

IRÉ AL RESTAURAN TE. NO SE PREOCUPE.

SI INTENTAN ALGO LOS ATRAPAREMOS IPSO FACTO..

¡HAGA-MOSLO!

¡MUY BIEN!

¡NO LO PERDONARÉ!

NO ME IMPORTA QUE SEA UN DIOS COME MUJERES...

!

¡NO HAY FORMA DE QUE ESCAPEN DEL RESTAURANTE! ¡LOS ATRAPAREMOS!

..VURAVA LO VE TODO, CABRÓN. ¡TE JODISTE!

JEJE.. EL DIOS...

AUNQUE TE CONCEDO QUE ACERTASTE CON LO DEL KUDAN "LEEMENTES"

JEJE.. ¡GILI POLLAS!

HAY QUE MANEJARLO BIEN. ¡QUE NOENCUENTRENEL FIAMBRE EN UNOS 5 O 6 DÍAS O NUNCA!

カチッ

ガ…ロロロ…

¡LA POLICÍA JAPONESA ES INUTIL CONTRA NUESTRO DIOS! ¡LARGA VIDA A VURAVA!

RESTAURANT LE

NO. TODO ES GRACIAS A LA ESPOSA DEL EMBAJADOR.

GRACIAS POR INVITARME, SEÑOR BORIS.

NO.

¿TUVO PROBLEMAS PARA ENCONTRAR EL RESTAURANTE?

NO.

LLEGA JUSTO A TIEMPO.

¿LLEGO TARDE?

AA...

AHORA PODRÁ CONOCER A LA SEÑORA.

(*) NO ME CONSTA, PERO ESTOY CASI SEGURO QUE GO NAGAI BASÓ LA ESCENA DE LA CENA Y EL FISICO DE ESTE PERSONAJE EN PARTICULAR EN LA PELICULA "FREAKS" DE TOD BROWNING DE 1932 (EN ESPAÑOL CREO QUE SE LLAMÓ LA PARADA DE LOS MONSTRUOS) SALVO QUE EN ESA PELICULA EL PERSONAJE NO ERA UN NIÑO SINO UNA PERSONA ADULTA PEQUEÑA DE ORIGEN ALEMAN, EL PARECIDO ES ENORME. LA PELICULA ES EN ALGUNAS PARTES ALGO INQUIE-TANTE DE VER PERO SIN DUDA ES UN CLASICO. LOS QUE YA LA VIERON ESTARAN DE ACUERDO A LOS QUE NO SE LAS RECOMIEN DO.

RIKI_OH

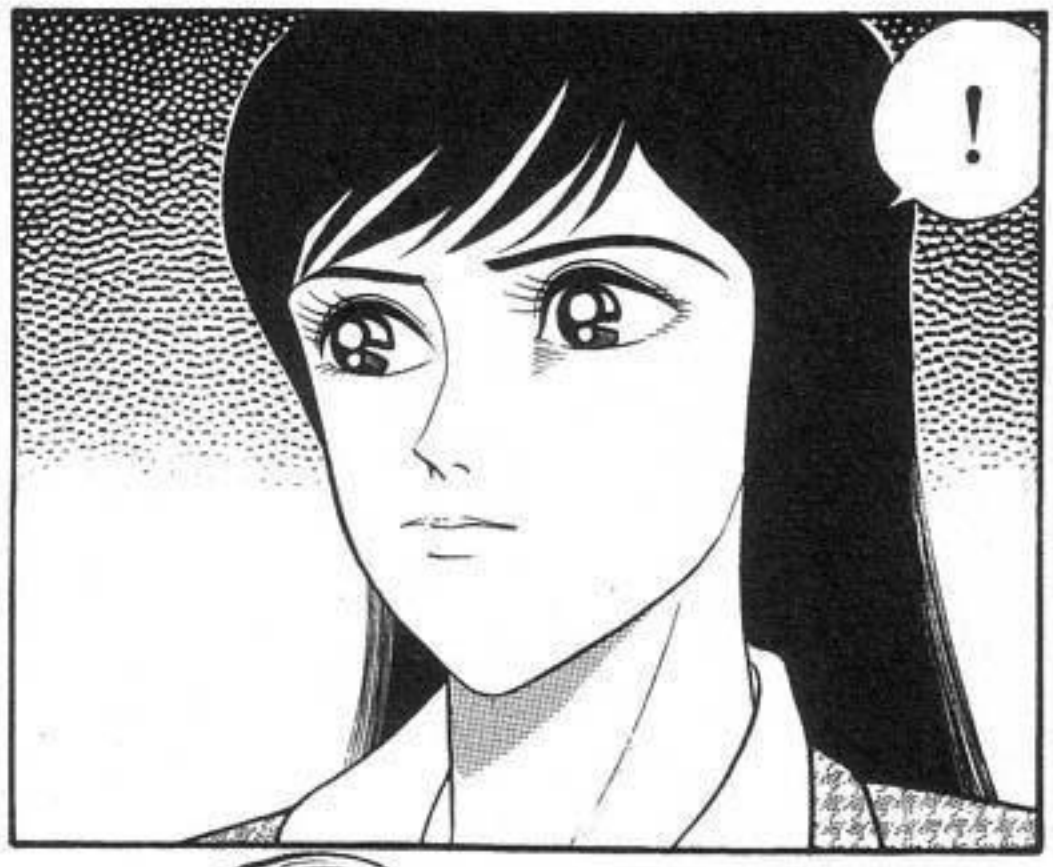

SEÑORA, ESTA ES LA SEÑORITA JUN HAYAMI.

ES LA NUEVA RECEPCIONISTA DE LA EMBAJADA DE GRUMEK.

¡QUE EDUCADA!

MUCHAS GRACIAS POR HABERME INVITADO HOY.

SRTA. JUN ESTA ES LA ESPOSA DEL EMBAJADOR, LA SEÑORA VANDEL Y SU HIJO DOLF.

GRACIAS.

AA...

POPULAR EN LA EMBAJADA.

VEO QUE ES TAN HERMOSA COMO DECIAN LOS RUMORES, DEBE SER MUY...

MI NOMBRE ES GRETA VANDEL. POR FAVOR, SIENTESE.

MUCHAS GRACIAS.

¡DOLF!

¡AH!

JEE..
JIII...

¡YA BASTA! ¡DEJA ESO DE INMEDIATO!

¡DOLF!

A TOCARNOS.. VAMOS A TOCARNOS MUTUAMENTE

¡AAH! ¡OH!

DEBE DISCUL PARLO... ÉL NO ES COMO LOS OTROS NIÑOS...

ES ALGO IMPAC- -TANTE PERO...

UU.. QUE BUENO... UUU...

¡VE A TU ASIENTO Y QUEDATE ALLÍ!

.....

DOLF, AMOR, USA TU TENEDOR...

ㄱㄱ
ㅊㅊ
ㅏㅏ

LO SIEN-TO ES UN NIÑO UN POCO PROBLE-MATICO.

JOVENCITO AMO... ¿NO PREFIERE UN POCO DE JUGO...?

¡QUE NO BEBA VINO!

. . . . . .

¡BORIS POR FAVOR QUITASELO DE INMEDIATO!

¿HABILIDADES MUY ESPECIALES...?

ADEMÁS, ES PARTE DEL CLAN VANDEL...

AUN CUANDO ES ASÍ, ÉL TIENE MUCHAS HABILIDADES MUY ESPECIALES..

TIENE HABILIDADES VIDENTES.

クゥ

クゥ

クゥ

DOLF PUEDE VER EL FUTURO.

EXACTO.

SI PUEDE VER EL FUTURO ENTONCES EL DIOS VURAVA...

BRUPP.. (ERUP-TO...)

LOS ANCESTROS DE MI ESPOSO SUFRIERON MUCHO POR ESA RAZÓN.

SE DICE QUE NUESTRA FAMILIA ES DESCENDIENTE DIRECTA DEL DIOS VURAVA. ¡LARGA VIDA A VURAVA!

EN LA EDAD MEDIA, CUANDO LAS CACERIAS DE BRUJAS ERAN COMUNES EN EUROPA... LOS SEGUIDORES DE VURAVA FUERON CRUEL Y BRUTALMENTE REPRIMIDOS EN NUESTRO PAÍS

¡¡EN ESA ERA MALDITA Y OBSCURA A VURAVA SE LE ETIQUETÓ COMO DEMONIO!!

¡¿DE-
MO-
NIO?!

DEMONIO
VIENE DE LA
PALABRA
GRIEGA
"DAIMON".

EN LA ANTIGUA GRECIA
DAIMON SIGNIFICABA
ESPIRITU O ALMA.
CUANDO LOS
CRISTIANOS GANARON
MUCHOS PODER...

...LOS ESTUPIDOS
USARON LA PALABRA
PARA NOMBRAR A
LOS ESPIRITUS
MALIGNOS. ¡QUE
MONTÓN DE
IDIOTAS!

INCONTABLES DIOSES DE LA ANTIGUEDAD FUERON TACHADOS DE DEMONIOS Y ESPIRITUS DEL MAL Y SE LES DESPOJÓ DE LA ADORACIÓN.

ADEMÁS EL DIOS VURAVA YA DE POR SÍ TIENE UNA APARIENCIA GROTESCA Y DEMONÍACA...

"DIABOLOS" ES LA PALABRA GRIEGA USADA PARA REFERIRSE A SATÁN EN TRADUCCIÓNES DEL ANTIGUO TESTAMENTO.

SEUDOINTELECTUALES QUE ALEGAN QUE EL ORIGEN ES LA PALABRA "DIABOLOS".

¿LOS DEMONIOS SON DIOSES TAMBIÉN?

LA PALABRA VIENE DE DIVA UN TIPO DE DIOSA DE LA INDIA. APESAR DE QUE AUN HAY...

ESE ES EL VERDADERO SIGNIFICACO DE DEMONIO.

(*) HASTA DONDE YO SÉ EN EL LIBRO DE JOB EL TERMINO APLICADO A SATÁN SIGNIFICA "OPOSITOR" O "RIVAL". RIKI_OH

CON EL TIEMPO LA FAMILIA VANDEL TUVO QUE EMIGRAR DEL PAÍS PARA SALVAR A SUS DESCENDIEN-TES.

EN FIN.. EN EUROPA LOS SEGUIDORES DE VURAVA TRATABAN DE SALVAR VALIENTEMENTE A SUS DESCENDIENTES DE LOS IGNORANTES Y MALEVOLOS CRISTIANOS...

JUJUJU.. DOLF... PUEDE VERLO...

PERO, LA FAMILIA LOGRO SOBREVIVIR GRACIAS A LA OCASIONAL APARICION DE PERSONAS COMO DOLF...

MUCHOS DE LOS VANDEL FUERON ASESINADOS Y TORTURADOS POR LOS CAZADORES DE BRUJAS...

PUEDO VERTE.. A TI..

¡¿AH ?!

PUEDO VERLO.. JEJEJE...

ATRAPAN DOTE... ARRIMAN- DOME..

ADHIRIEN- DOME A TI...

TU PIEL BLANCA. ...

JEJE ...

¡?

JEJEJE... SE LA COMERAN.. JUJUJU...

¡QUE RICO! ESTÁ DESNUDA... UNA CAUTI- VA...

¡¿QUÉ DICES, DOLF?! ¡BASTA YA!

PERO LAS VEO.. DOLF LAS VE... JIJI

¡DEJA DE DECIR ESAS COSAS RIDICULAS!

¡VERAS EL INFIER NO!

¡EL VERDA- DERO INFIER NO!

NO DIGAS... ESAS PALABRAS...
DIGAS... NO... TONTO...

DO

LF..

EL INFIER-NO Y SUS PUERTAS SE ESTÁN ABRIEN-DO...

HA-YA-MI SAN DES MA YO...

ESO QUE DIJO NO... ¿VER-DAD...?

...LA DROGA QUE MEZCLAMOS EN SU COMIDA?

¿FUE POR LAS COSAS QUE DIJO DOLF O POR....

¡LA DROGA QUE...!

¿QUÉ LE PASA?

YA ESTOY BIEN..

ME SENTÍ MAL PERO..

!

...GRADO DE TOXICICIDAD. ESO CAUSA ALUCINACIONES Y PARALIZA TODO EL CUERPO..

ES UNA RARA PLANTA QUE CRECE EN GRUMEK. TIENE UN ALCALOIDE CON UN ALTO

¡TE JODIS-TE! JAJAJA

JO JO

¡ES INUTIL FINJIR!

¿POR QUÉ?

¡NO!

¿QUIERES SABER QUE LES PASO A LAS OTRAS MUJERES? ¡PRONTO VAS A SABERLO!

¡FUISTE ENVIADA POR LA POLICIA PARA INFILTRARTE CON NOSOTROS!

¡AL GUI EN!

¡AYU- DA PRON- TO!

¡TENDRÁS EL MISMO DESTINO!

EL SEÑOR HAYAMI ESTÁ LLAMAN- DO...

あ・あぁあ・

AKI ESTÁ... JUSTO..
AKI..
¿KIERE DECIRLE ALGO...?

DESNUDA...

DESNUDA...

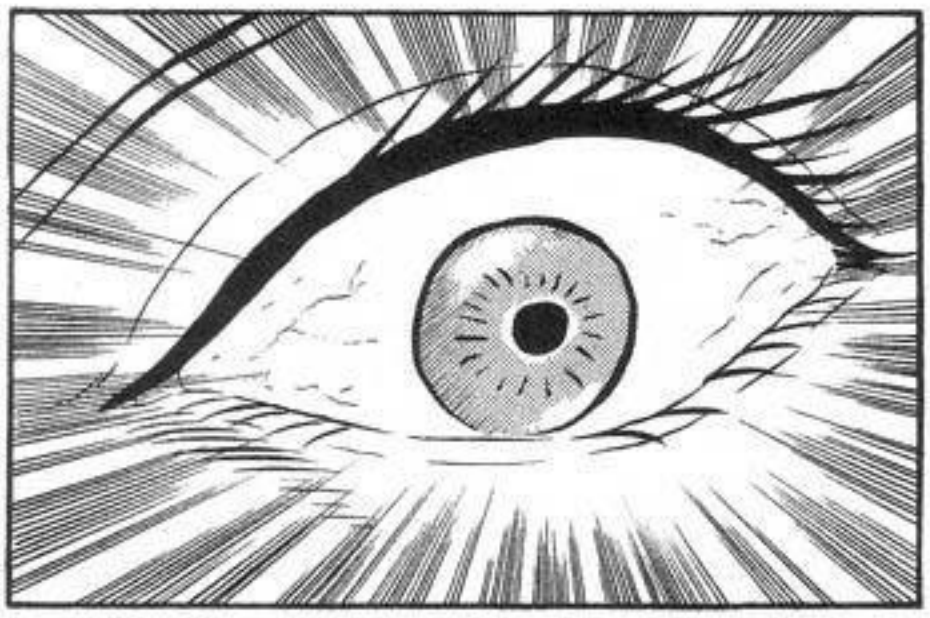

ホホホホ

ホホホホホ

ヒヒヒヒヒッ

DEBES SER PURIFICADA PARA ESTAR EN LA PRESENCIA DE VURAVA.

HAS SIDO ELEGIDA COMO SACRICIO A VURAVA.

¡HERMOSA MUCHACHA, TU CARNE Y TU SANGRE SERÁN UN FESTÍN PARA NUESTRO DIOS!

NUESTRO DIOS NO ESTARÁ COMPLACIDO A MENOS QUE TE LIMPIEMOS A PROFUNDIDAD.

¿ASUSTA-
DA...?
DENTRO DE

POCO.. YA
NO IMPOR
TARÁ...

JOJO..

¡SERÁS LA
ENERGÍA PARA
REVIVIRLO!
¡ÉL VA A
COMERTE!
JOJOJO...

TAN
TRIS-
TE.

YA NADA
TE
SALVARÁ..
PERO NO
ESTES..

PORQUE
ESTÁS A
PUNTO
DE HACER
TE...

¡¡UNA
CON
DIOS!!

AUNQUE... CLARO.. HAY EXCEPCIO-NES..

AUN CUANDO VURAVA TE ESTE COMIENDO VIVA NO SENTIRÁS DOLOR...

NO HAY NADA QUE TEMER... LA TOXINA HA DORMIDO TU BELLO CUERPO...

¡TALVEZ SI SEA ALGO.. INCOMODO! JOJOJO... ¡MALA SUERTE!

YA QUE INGERISTE LA TOXINA ... EL EFECTO NO SERÁ TAN FUERTE NI DURADERO...

ホホホホ

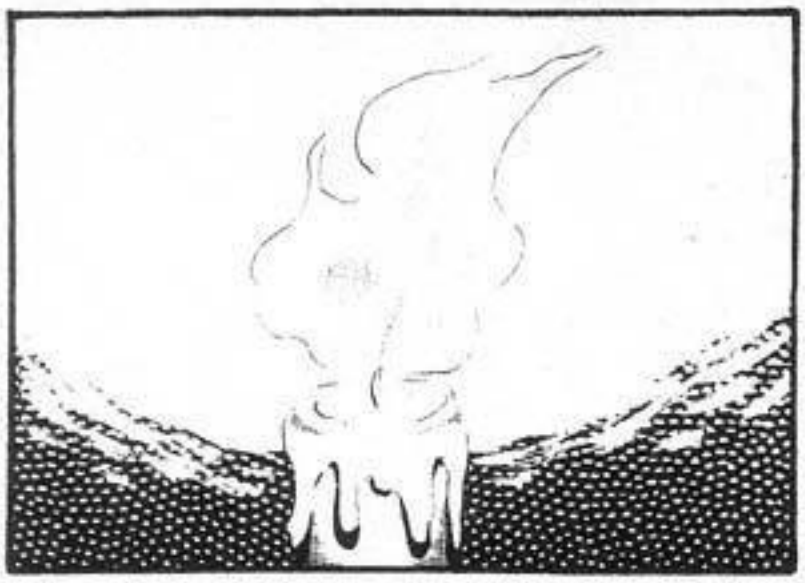

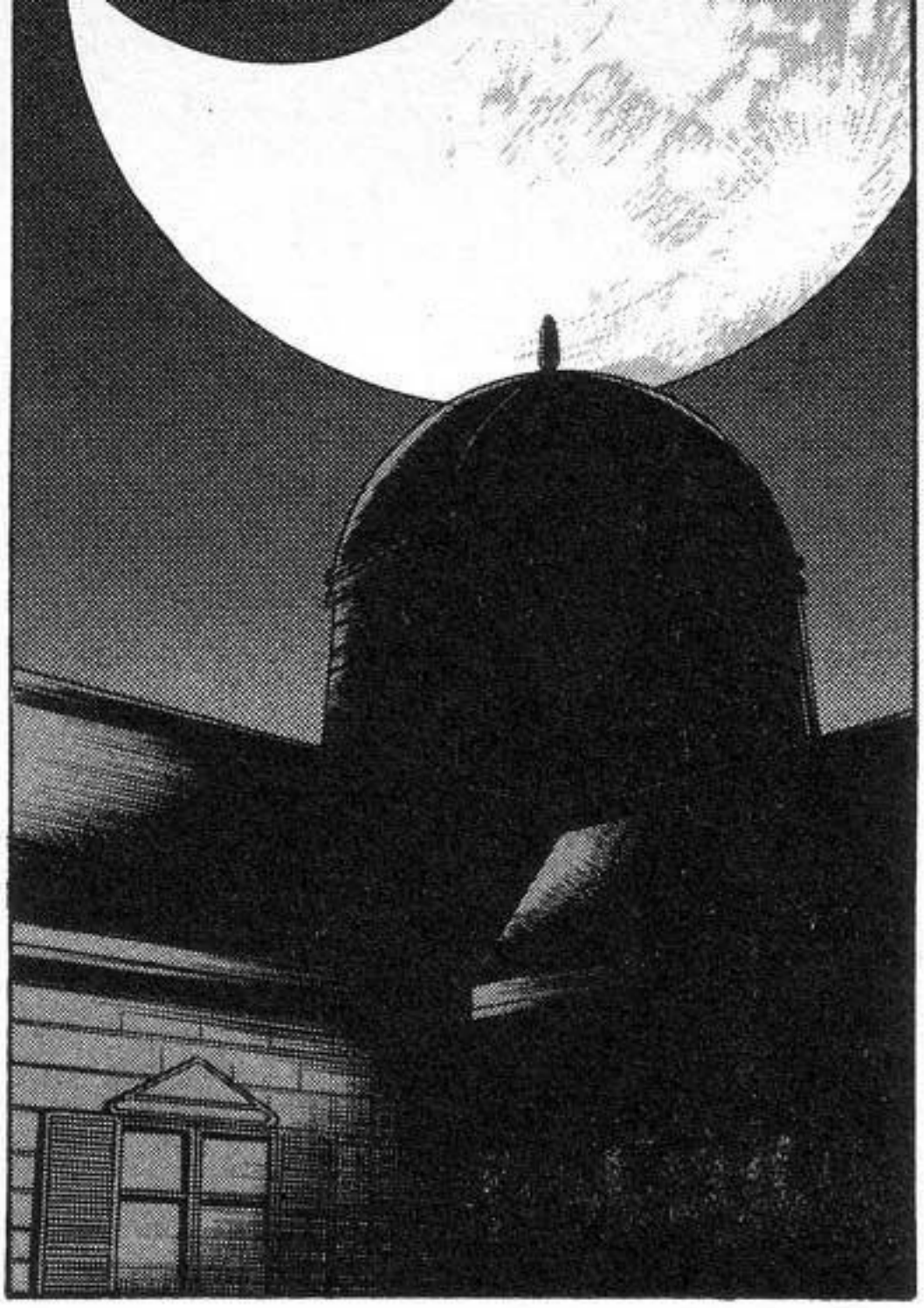

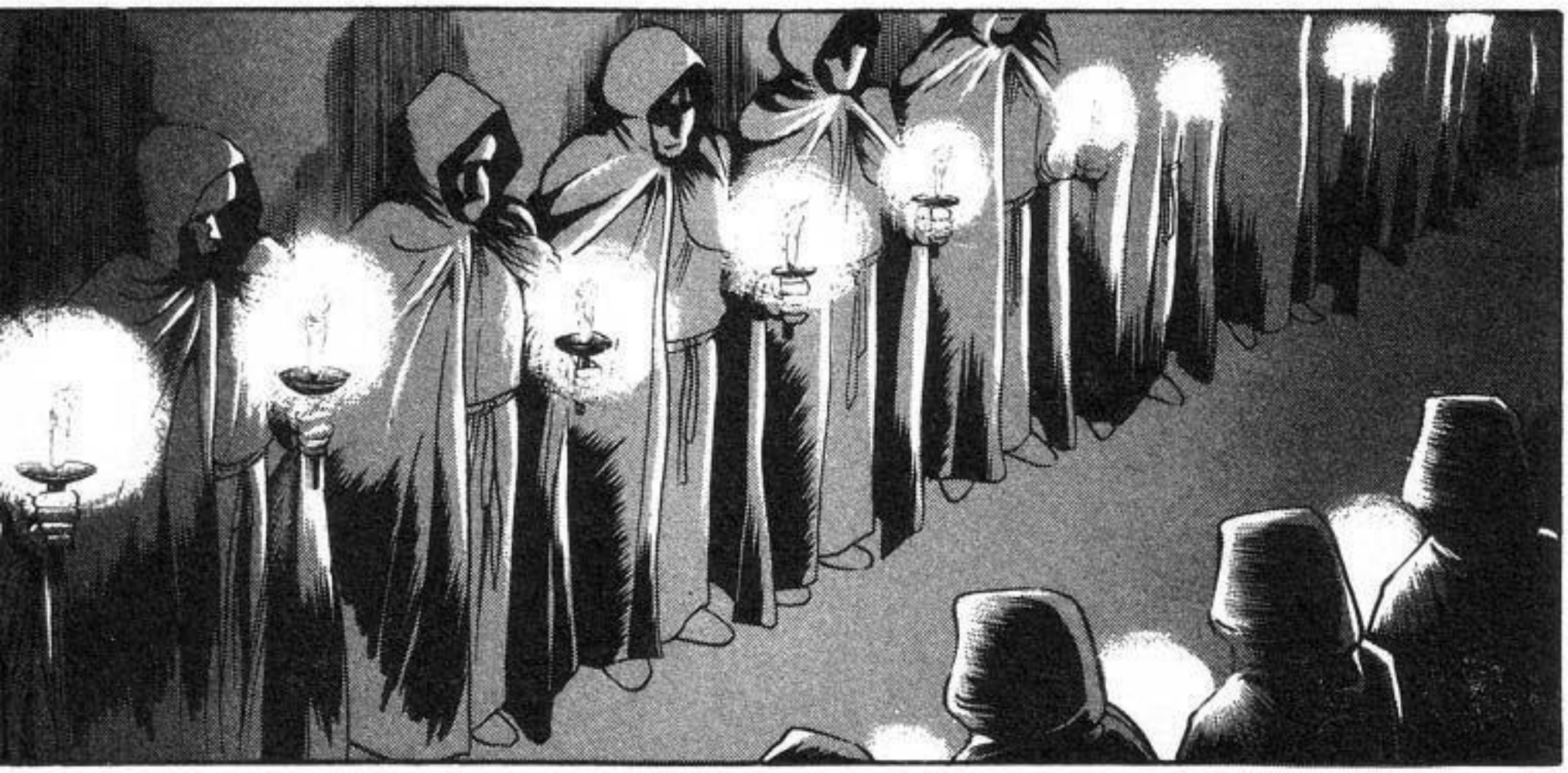

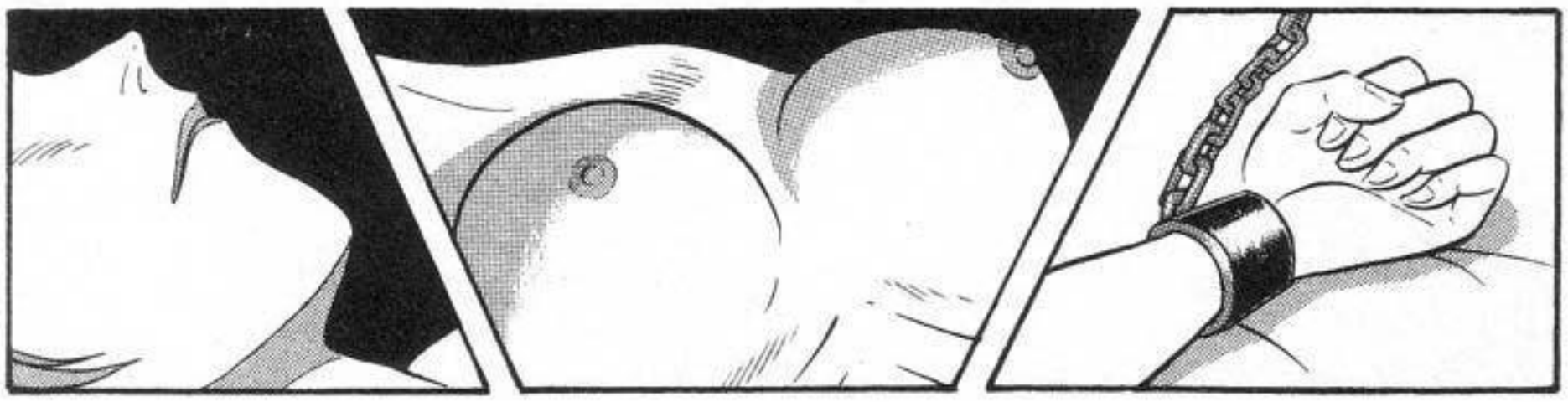

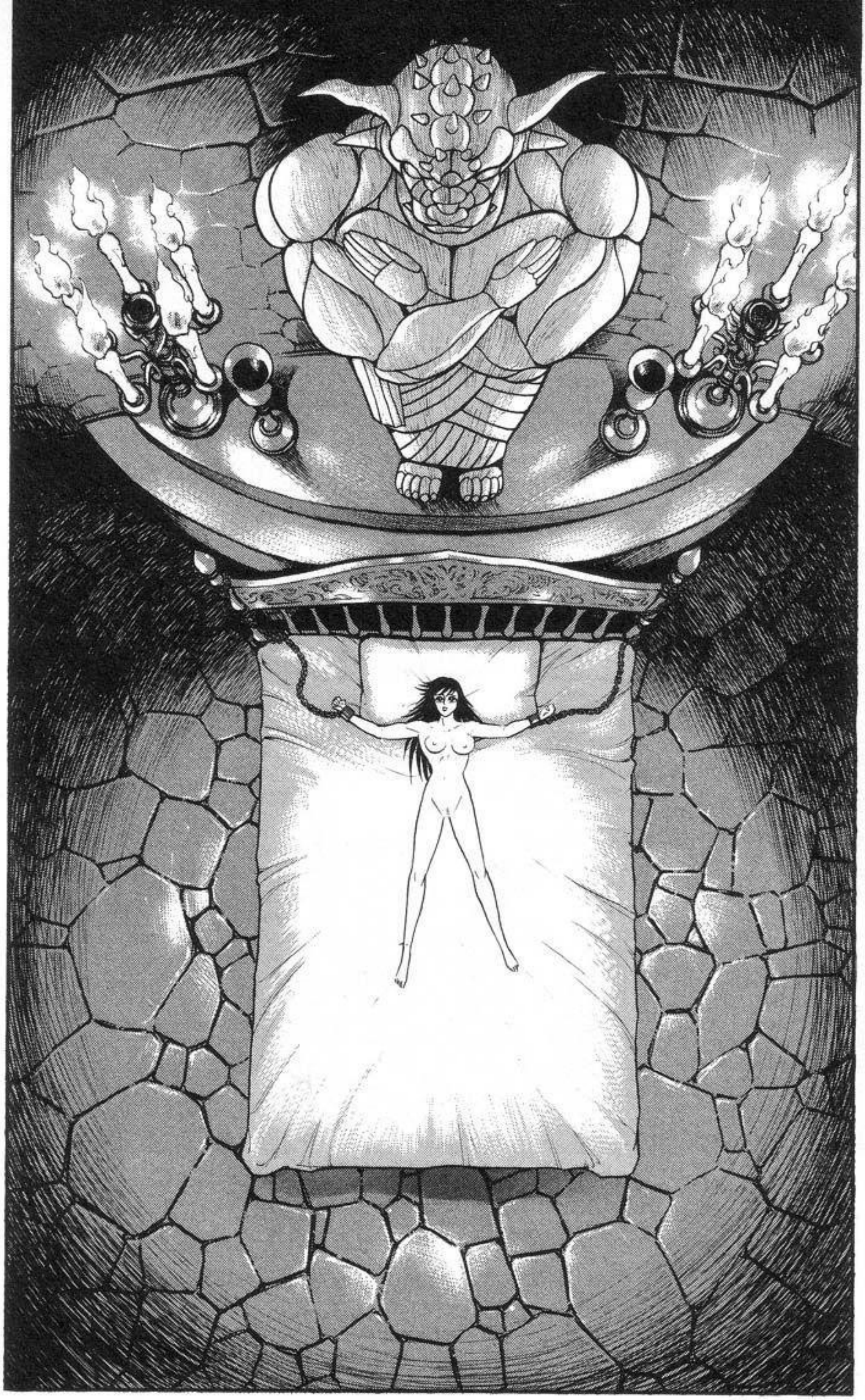

EL RITUAL PARA TODOS LOS SEGUIDORES DE VURAVA..

ESTE ES EL RITUAL...

¡¡NUESTROS CORAZONES SE VUELVEN UNO CON ÉL!!

ATRAVES DE ESTE SAGRADO RITUAL..

..DEMONIO, NOSOTROS FUIMOS NOMBRADOS "CULTO SATANICO".

SEGUIMOS LA SUERTE DE VURAVA. CUANDO ÉL FUE DECLARADO...

¡¡TU ERES SOLO UN INSTRUMENTO PARA FACILITAR ESA TRANSFORMACIÓN!!

¡ESE ES EL SIGNIFICADO DE ESTE RITUAL! ¡¡QUE NUESTROS CUERPOS Y ALMAS SE VUELVAN UNO CON VURAVA!! (*)

(*) SÍ, CLARO... JAJAJA RIKI_OH

¡¡TODOS SUPERAREMOS LA NATURALEZA HUMANA A TRAVÉS DEL PODER DIVINO DE VURAVA!! ¡AHH! ¡AQUÍ VOY... INGRESO!

¡¿ERES ASÍ DE SENSIBLE?! ¡YO.. PUEDO SENTIR-LO! ¡INCREIBLE! ¡AH! ¡MALA SUERTE PARA TI, BUENA PARA MI...!

¡ERES INCREIBLE! ¡DISTINTA DE TODAS LAS OTRAS! ¡SUPE-RIOR! ¡¿PUEDE ACA SO PASAR TAN RÁPIDO EL EFECTO DEL VENENO EN TI?!

¡¿PUEDES...?! ¡¿PUEDES SENTIRLO AUN CON EL CUERPO ADORMECIDO POR LA TOXINA?! ¡OH! ¡AH! ¡AH!

¡OOHH! ¡QUE DELI-CIA! ¡AAHH!

¡¡TE VAN A COMER Y LO VAS A SENTIR!! ¡AH! ¡AH! ¡AH! ¡SÍÍ!

¡OH, DIOS! ¡DIOS VURAVA! ¡ACEPTA MI OFRENDA! ¡ACEPTA ESTA GRANDIOSA OFRENDA!

¡DIOS TODOPODEROSO VURAVA LLEVANOS A TU DIVINO PAÍS! ¡YO... VOY.. ME VOOY..! ¡AH!

¡¡O-OHH !!

¡¿EN VERDAD ELLA ES ASÍ...?!

¡¿DE VERAS?!

¡ELLA ES INCREIBLE! ¡DEBIÓ NACER PARA ESTE SACRIFICIO! ¡ESA DEBE SER SU MISIÓN!

¡JODER! ¡QUE INCREIBLE! ¡QUE DELICIA! ¡PUDE SENTIR LA PRESENCIA DEL DIOS VURAVA!

¡YA ENTIENDO! ¡ACABO DE TENER UNA REVELACIÓN! ¡CON ESTA ÚLTIMA EL PODER DE NUESTRO DIOS VURAVA POR FIN SE DESPERTARÁ!

¡OH! ¡LARGA VIDA A VURAVA!

¡YUPII! ¡BIEN! ¡VOY "GUNDAS"!

¡HAZLO RÁPIDO! ¡VAMOS!

¡HAY ALGO DISTINTO EN ESTA... DIGO EN ELLA! ¡DEBE TENER UNA ENERGÍA OCULTA PARA NUESTRO DIOS!

¡SÍ! ¡QUE BIEN...! VOY "CUARTAS"

¡NO!
¡POR
F..!
¡AAYY!
¡AH!

¡AAAYY!

¡NOO!
¡AAYY!

AHORA... ALGO HORRIBLE.. OCURRIRÁ.. ESPANTO-SO...

¿POR QUÉ NO ME ESCUCHAS-TE...?

¡TE LO DIJE!

¡TE DIJE QUE ESCAPA-RAS!

¡NO QUIERO! ¡NO QUIERO A ESE DIOS! ¡NO QUIERO A ESE DEMONIO!

¡ALGO COMO ESO NO ES DE ESTE MUNDO!

¡REVIVIRÁ! ¡EL TERRIBLE DIOS ANCESTRAL VURAVA RENACERÁ!

¡¡EL DIOS VURAVA!!

¡¡EL DIOS DEL MAL VIENE...!

¡N.. NO! ¡ES.. ESTE.. ESTÁ... VIENE...!

デビルマンレディー7・完

DEVILMAN LADY. VOLUMEN 7. FIN. CONTINUARÁ...

「デビルマンレディー」第7巻は、'98年のモーニング12号から21号に掲載された作品を収録したものです。

編集部では、この作品に対する皆様の御意見・御感想をお待ちしております。

また、今後「モーニングKC」にまとめてほしい作品がありましたら編集部までお知らせ下さい。

東京都文京区音羽二丁目十二番二十一号
〈郵便番号一一二―八〇〇一〉
「講談社モーニング」編集部
モーニングKC係

N.D.C. 726　222p　19cm

モーニングKC―614

デビルマンレディー⑦

一九九九年　一月二十二日　第一刷発行
（定価はカバーに表示してあります）

著者　永井豪（ながいごう）とダイナミックプロ
発行者　五十嵐隆夫
発行所　株式会社講談社
東京都文京区音羽二―一二―二一
郵便番号　一一二―八〇〇一
電話　編集部　東京（〇三）三九四五―九一五五
販売部　東京（〇三）五三九五―三六〇八

印刷所　慶済堂印刷株式会社
製本所　本村製本株式会社

©Go Nagai／ダイナミックプロ 1999
〔本書の無断複写（コピー）は著作権法上での例外を除き、禁じられています。〕
落丁本・乱丁本は小社雑誌業務部宛にお送りください。送料小社負担にてお取り替えいたします。（電話03-5395-3603）なお、この本についてのお問い合わせはモーニング編集部宛にお願いいたします。

ISBN4-06-328614-2（モ）　Printed in Japan

中世イタリアの詩人ダンテのように、生きたまま地獄界に落ちたジュン・デビルマンレディーは、初めて会ったはずなのに懐かしさを覚える人物に出会う。地獄を旅し、さすらうその男は、ジュンの目前で変身し、巨大な魔人の姿を現すのだった。男の名は不動明。そう、彼こそが真のデビルマンであったのだ。明との、地獄を巡るジュンの旅は、想像を絶する苦難を、ジュンに与えようとしていた。

永井豪

〈写真撮影〉大野純一

モーニングKC

デビルマン

8

永井豪とダイナミックプロ

モーニング
KC624

デビルマンレディー

8

永井豪と
ダイナミックプロ

講談社

9784063286243

雑誌 42661-24

ISBN4-06-328624-X

C9979 ¥505E (0)

1929979005054

モーニングKC
講談社
定価：本体505円
（税別）

〔不動明〕

地獄でジュンの危機を救ったデビルマン。地獄でジュンと共にかつての敵達と戦う。

モーニングKC

デビルマン

8

永井豪と
ダイナミックプロ

モーニング
KC624

デビルマンレディー

8

永井豪とダイナミックプロ

講談社

モーニングKC
講談社

DEVILMAN LADY

GO NAGAI
& DYNAMIC PRO

DEVILMAN LADY GO NAGAI & DYNAMIC PRO

デビルマンLADY

永井豪

ダイナミックプロ

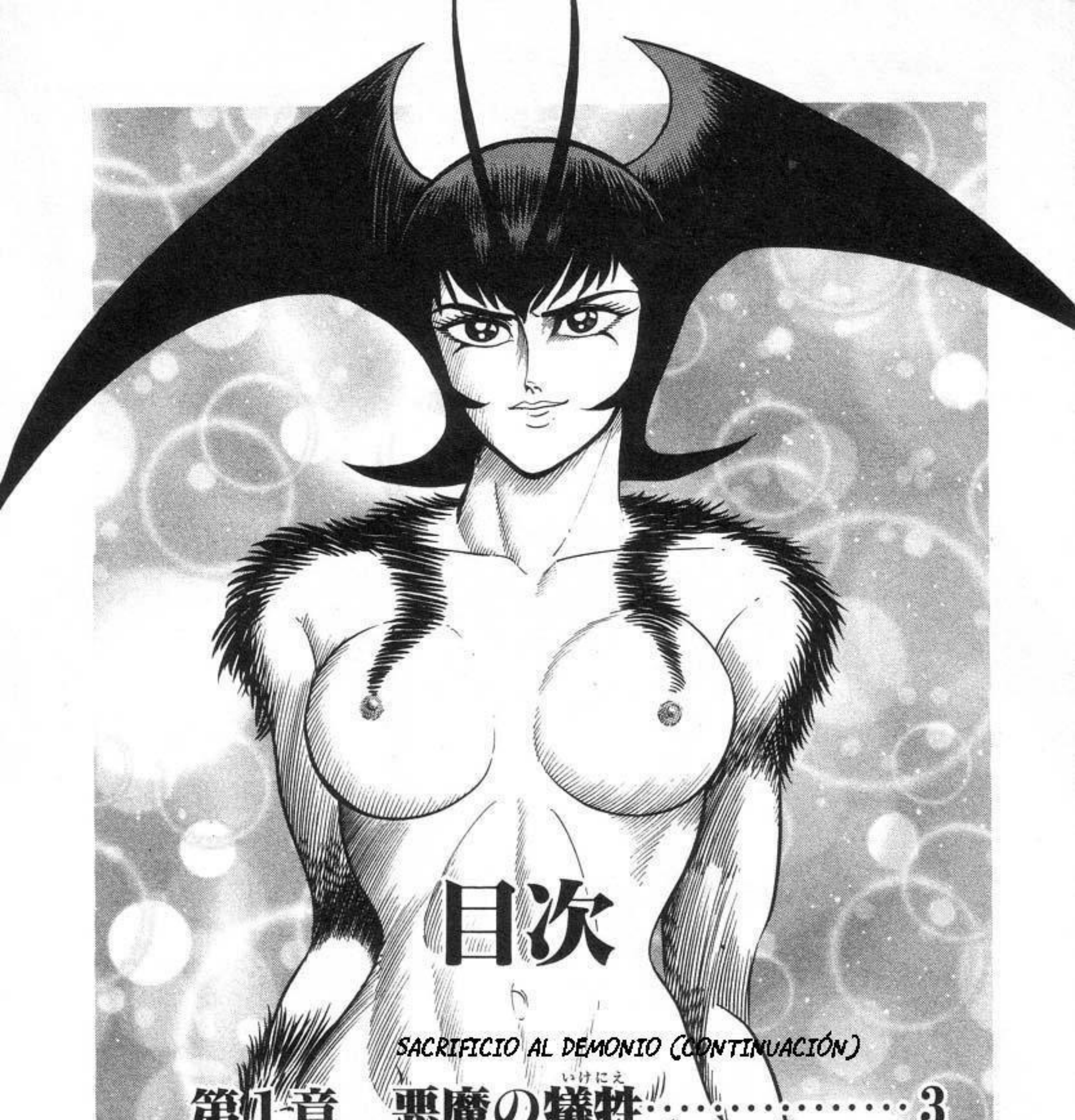

目次

SACRIFICIO AL DEMONIO (CONTINUACIÓN)

第1章　悪魔の犠牲（いけにえ）……3
VIAJERO DEL INFIERNO
第2章　地獄の旅人……73
第3章　地獄の実相……197
REALIDAD DEL INFIERNO

TRADUCCIÓN Y TÍTULOS:

RIKI_OH

第1章 悪魔の犠牲(いけにえ)

SACRIFICIO AL DEMONIO (CONTINUACIÓN...)

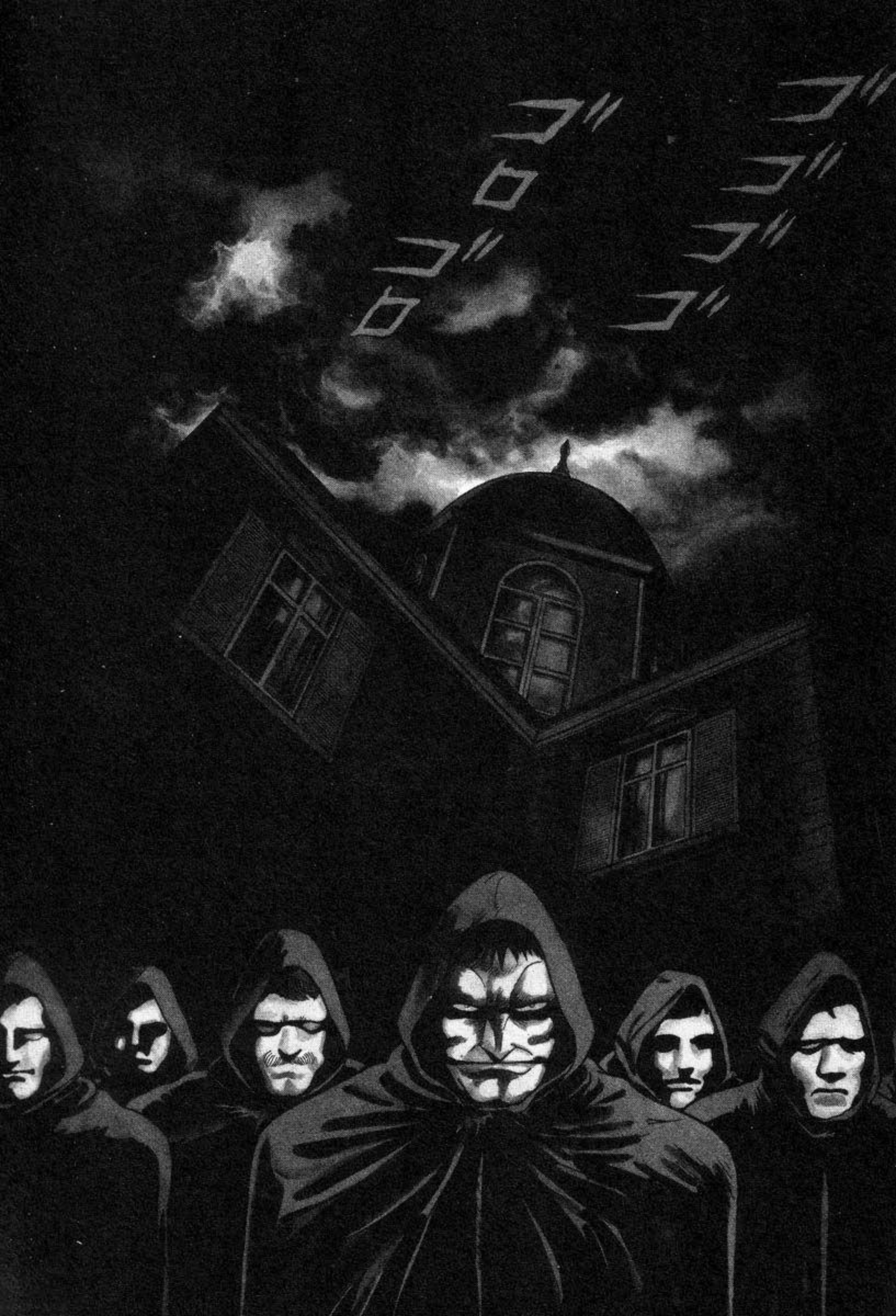

¡EL MO-
MENTO
HA LLE-
GADO!

¡AHORA, NUESTRO DIOS VURAVA SE ALZARÁ NUEVAMENTE! ¡LARGA VIDA A VURAVA!

¡ESTE MI LAGRO DE BENDI- CIÓN ES GRACIAS A TI!

¡CON- TEM- PLAD SU EXQUISI TO CUERPO!

¡MI- REN!

¡SE ESTÁ VOLVIEN DO ENOR ME...!

¡EL DIOS QUE GUIARÁ A GRUMEK..!

¡ESE ES TU DEBILUCHO PADRE QUE NO SERVÍA PARA NADA! ¡AHORA, CRECE...!

¿LO VES, DOLF...?

SÍ...

VA... VAMOS A REGRESAR A CASA.. ¿SÍ...?

¡¿QUÉ?!

MAMÁ.. MAMÁ...

¿QUÉ PASA?

¡TENGO QUE MOVERME PRONTO!

¡ME MUEVO! SIENTO MI CUERPO OTRA VEZ...

PERO... ESTA VEZ NO... NO QUIERO VER..

PERO, SI A TI TE GUSTA VER LA CEREMONIA DEL SACRIFICIO Y TO DA ESA SANGRE..

¡VAMO- NOS YA, POR FAVOR!

¡LAS PUERTAS DEL INFIER NO SE VAN A ABRIR!

MI CUERPO ESTÁ ADORMECIDO Y POR ESO NO PUEDO TRANSFOR MARME...

¡LA MITOCONDRIA EN MI DNA DEBE DESATAR LA TRANSFORMACIÓN TAN PRONTO MI VIDA ESTÉ EN PELIGRO...! ¡¿POR QUÉ TODAVÍA NO....?!

¡¿POR QUÉ...?! ¡¿POR QUÉ NO PUEDO TRANSFORMARME...?! ¡MI VIDA ESTÁ EN PELIGRO...!

¡¿Y SI EL VENENO ACABÓ CON MI HABILIDAD PARA TRANSFORMAR-ME...?!

¡¿ES POR EL VENENO...?! ¡AUN BLOQUEA MIS NERVIOS...! ¡DIOS MIO!

SALIR DE ESTO...

SI NO PUEDO SER DEVILMAN LADY NUNCA PODRÉ...

¡¡QUIERO SER DEVILMAN LADY!!

¡NO! ¡ESA BESTÍA ME COMERÁ VIVA!

¡ESO NO PUEDE SER!

¡AZUKA! ¡¿POR QUÉ ME DEJASTE SOLA?! CREO QUE REALMENTE NUNCA PUDIMOS TRABAJAR JUNTAS...

¡SALVAME, PA-PÁ! ¡HASTA HOY NUNCA HABÍA DESEADO TRANS FORMARME EN DEVILMAN LADY!

¡UUUU...!

!

OOO ...

JE... ¡COME-TELA!

JIJIJI... ¡COMETELA! ¡COMETE A ESA RAME RA...!

MA MÁ..

キャあああ

¡OH, EL DIOS VURAVA! ¡LARGA VIDA! ¡Y... QUE LARGA...!

¡JAJAJA! ¡ESO SI QUE LO VAS A SENTIR ENTRE LAS PIERNAS Y TE VA A DOLER!

JOJOJO... ¡SE LA VA A GOZAR ANTES DE COMERSELA! ¡SÍ, SÍ, SÍ! JAJAJA ¡SUFRE! ¡SUFRE! ¡SÍ...!

¡MAMÁ! ¡VAMONOS, MAMÁ!

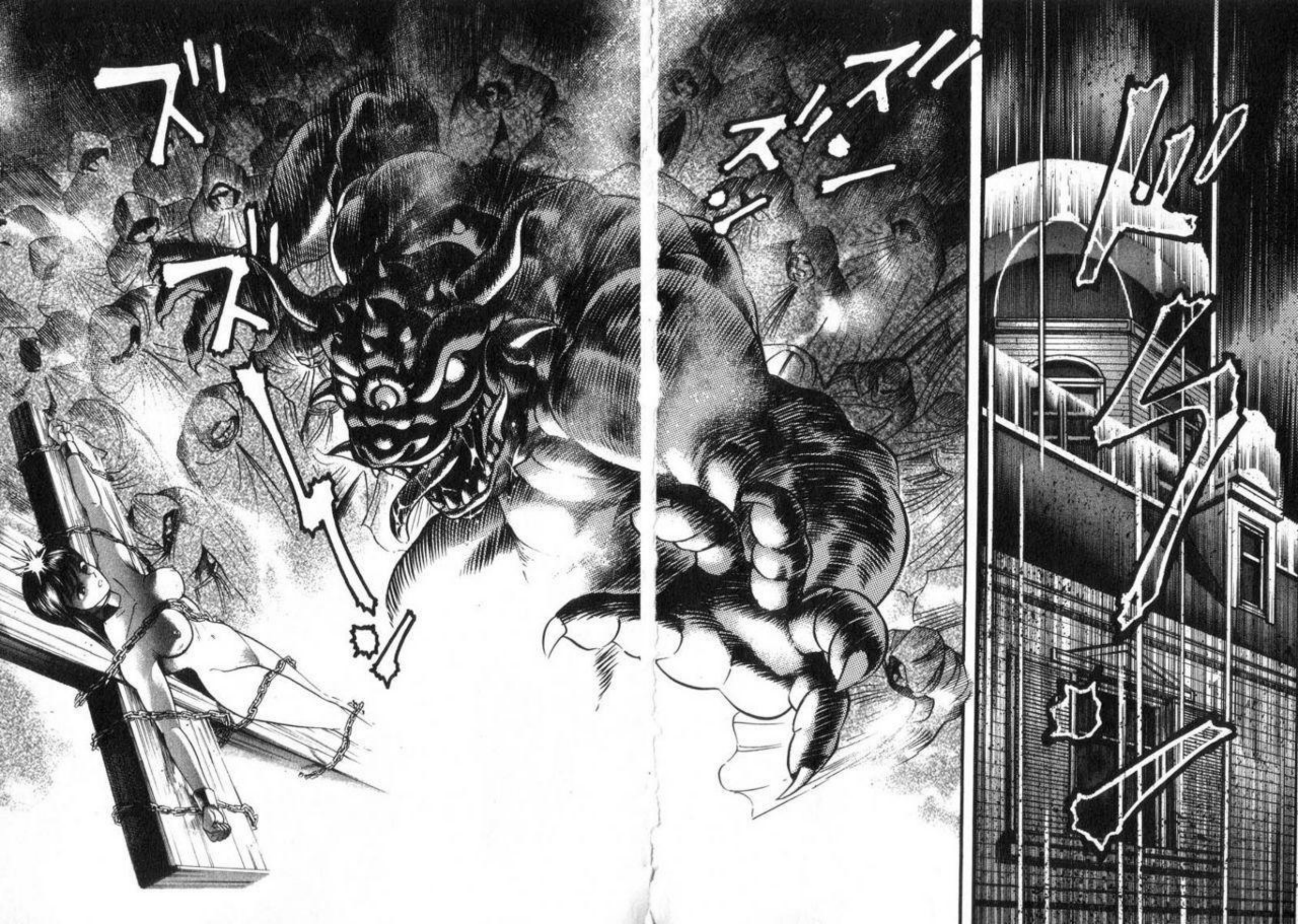
ズズ
ズズ

?

KA

KA

!

!?

¡¿QUÉ
?!

うわっ

わわ!?

¡UN AGUJERO...!

¿QUÉ COÑO PASA..?

¡SE VUELVE CADA VEZ MÁS GRANDE!

ズズズ

!

あああ

ズズズ

!

¡CAEMOS!

AAA..
¡MAMÁ! ¡TE LO DIJE! ¡LA PUERTA DEL INFIERNO SE HA...
ABIERTO!
キャありっ
MAMÁ

ガクッ
!
キャあああ
ズウン

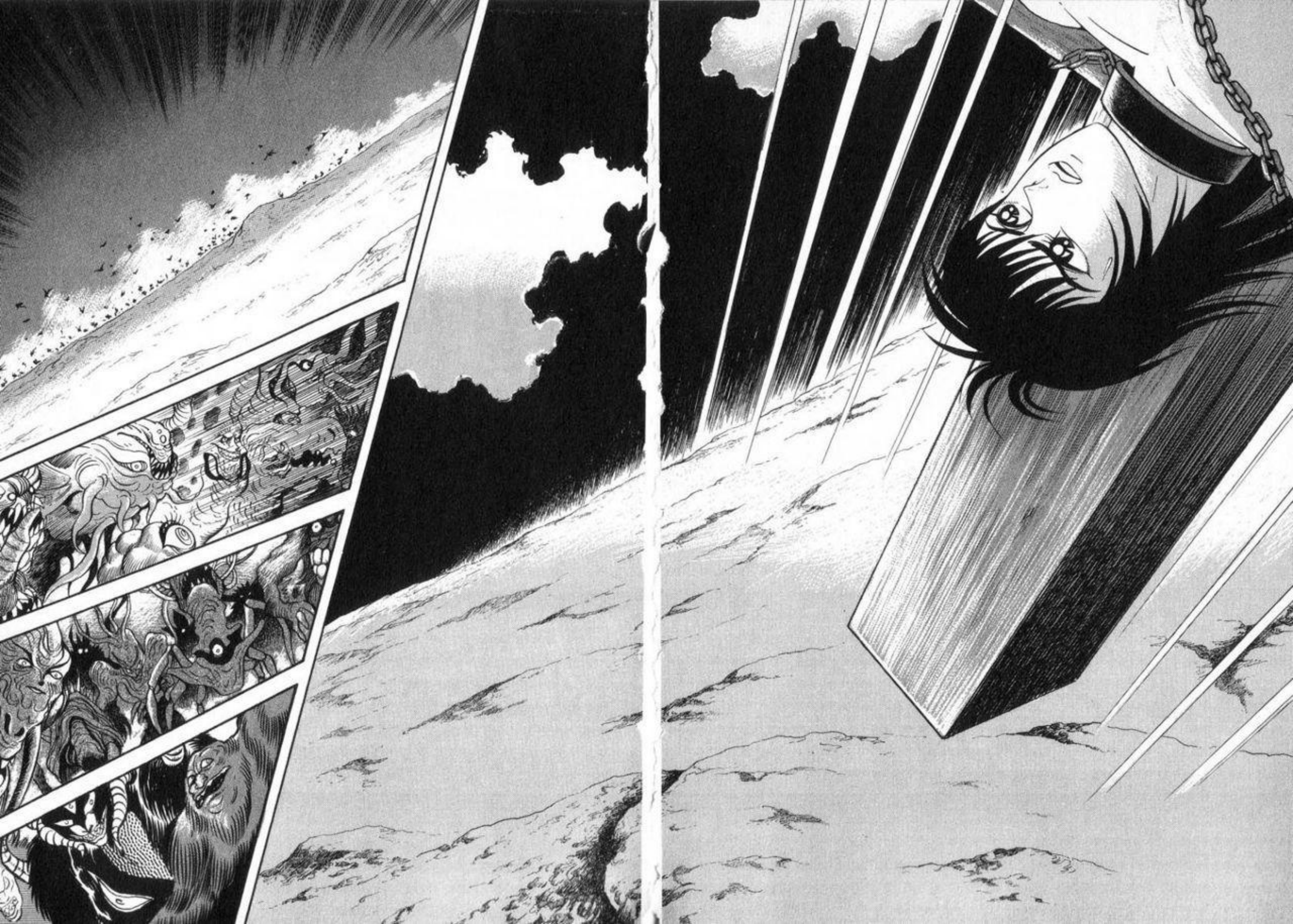

ウオオオオ
きさあああ…

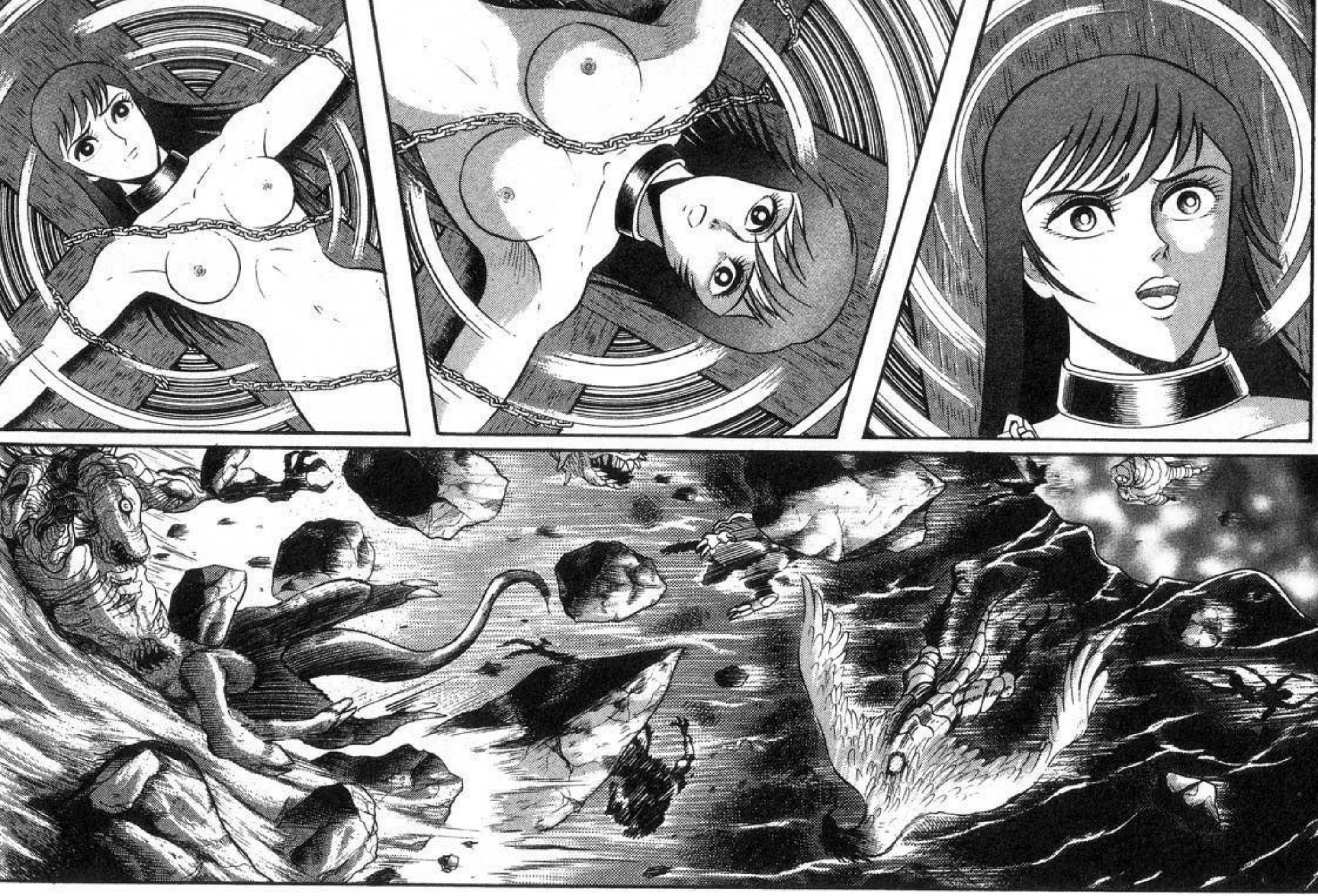

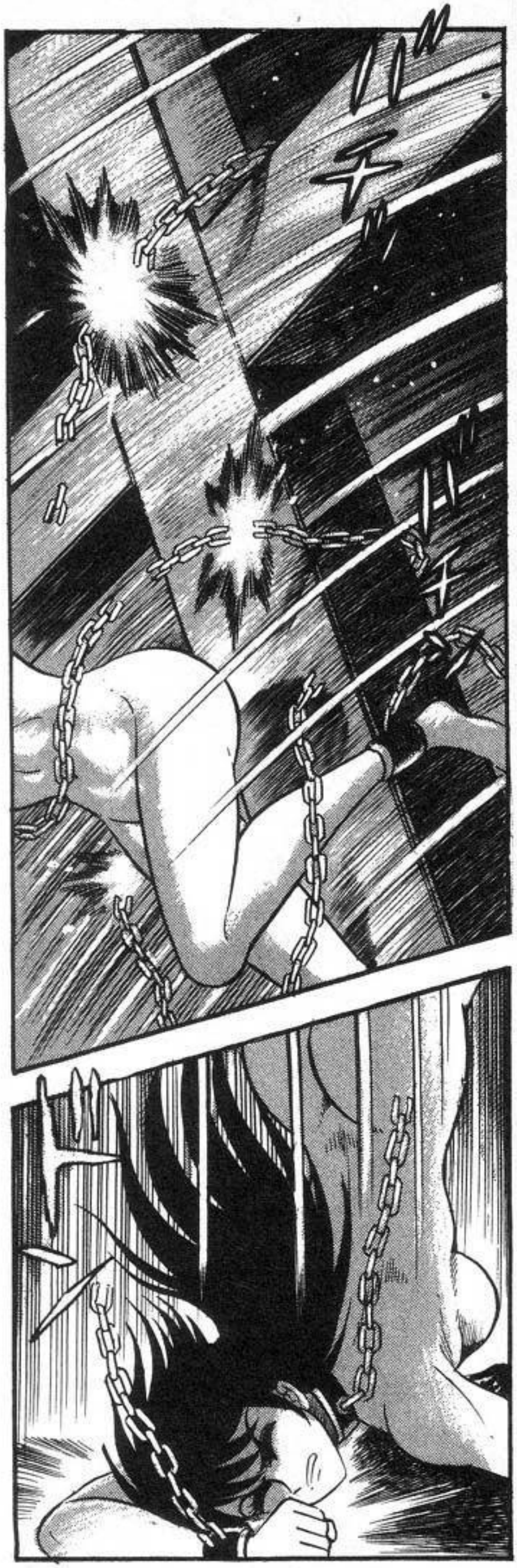

UU..

HAA..

HAA..

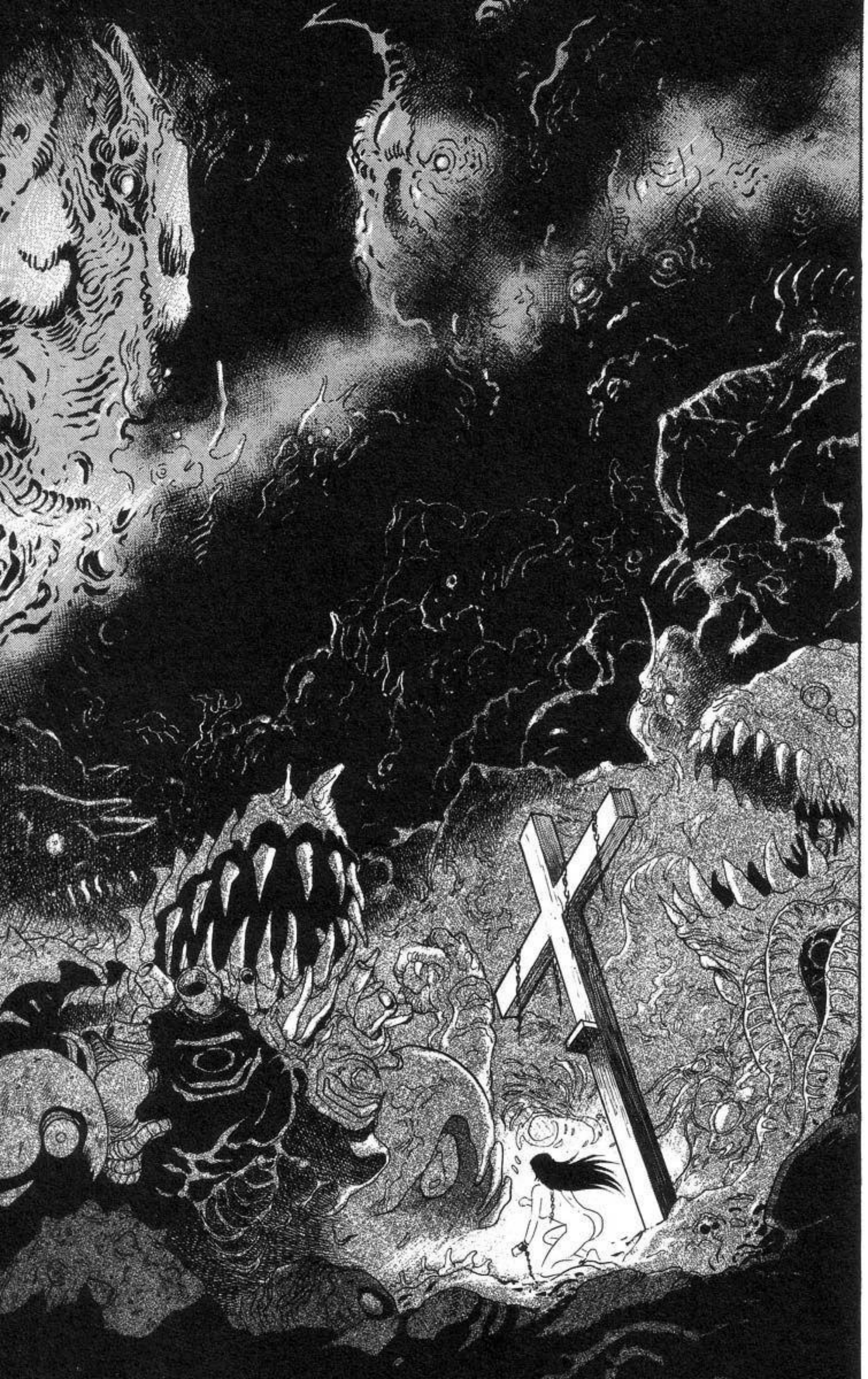

HA...

HA...
HA...
HA...

HA...
HA...
HA...

EL SUELO ES SUAVE.. Y ES...

...LODOSO.

¡QUE OBSCURO..!

NO HAY SONIDOS...

TAMPOCO SIENTO EL AIRE...

¡QUE EXTRAÑO!

AA..

¡YO!

¡YO VI ALGO!

¡¿QUÉ ES ESTA INCREIBLEMEN TE HERMOSA LUMINOSI- DAD ?!

¡PUEDO MOVERME AL FÍN!

¡PUEDO MOVERME!

¿ES UNA ALUCI-NACIÓN..?

¿POR QUÉ ESTÁ EN ESTE LUGAR...?

¿ES EFECTO DEL VENENO?

¿ES QUÉ ACASO ALGUIEN ME SALVÓ..?

¿ALGUI-EN QUI-TÓ EL VENENO?

ES DIFICIL EL CAMINAR..

¡ES IRREGULAR EL TERRE-NO...!

PUEDE QUE ESA BESTÍA AUN ESTÉ POR AQUÍ..

¡LEJOS DE VURAVA!

¡¡DEBO ESCAPAR DE AQUÍ!!

アッ

ESTE OLOR ACRE... ¿ES..?

¡¡SAN GRE!!

¡ES EL OLOR DE LA MUERTE!

MUER TE..

¿Y ESE OTRO OLOR...?

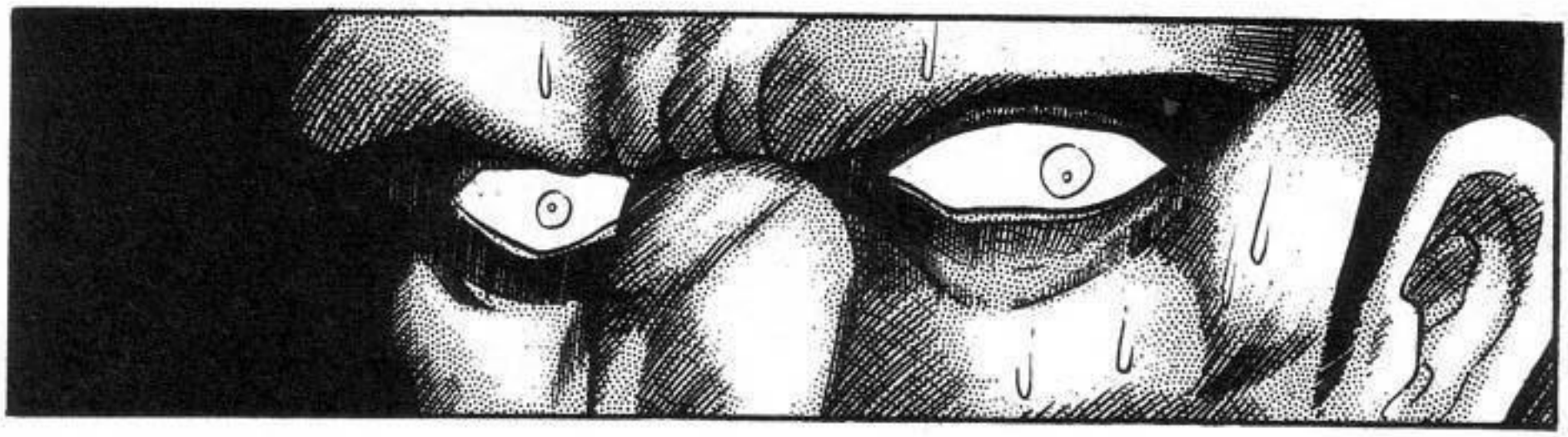

ESTÁ MUY OBSCURO... NO ENTIENDO NADA.

¿O ES QUE ACASO EL SAGRADO VURAVA NOS TRAJO A ESTE OTRO MUNDO?

¡¿QUÉ LUGAR ES ESTE?!

¿PERO.. QUÉ PUTAS..?

LA ESTABAMOS PASANDO TAN BIEN EN LA ORGÍA... ¿UN LUGAR COMO ESTE EXISTE BAJO LA EMBAJADA...?

¿QUÉ SERÁ ESTO...?

¡QUE RARO ES TODO ESTO! ¿DÓNDE ESTARAN LOS DEMÁS...?

¡¿EH?!

キャッ!!
キャあ
¿?
¿QUÉ ...?
¿QUÉ ES ESTE.. ...?
¿QUÉ ES ESTE LU-GAR?

!?

ああ

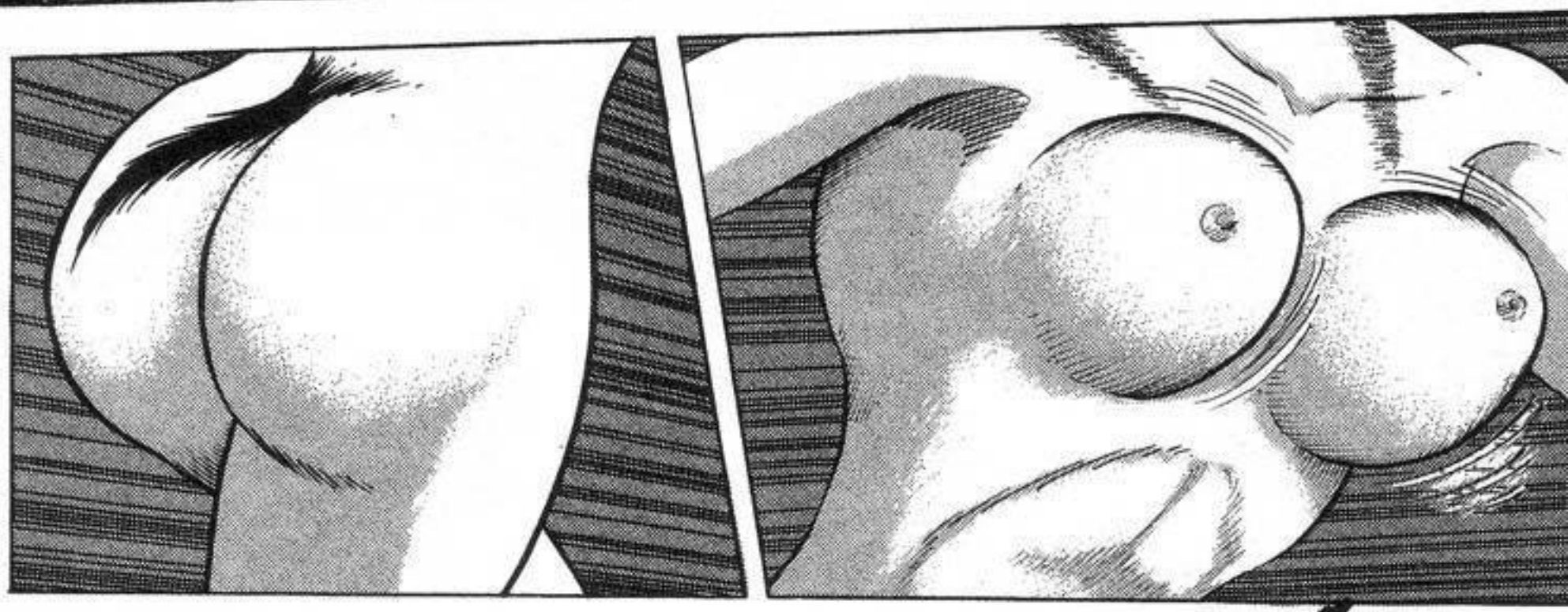

¿QUÉ ES ESE MONSTRUO? ¿ES UNA BESTÍA? ¡NO! ¡ES ALGO MÁS!

MÁS IMPOR-TANTE.. ¿QUÉ ES ESTE LUGAR...?

¿QUÉ ESTA MONTAÑA DE CADAVERES? ¿SON EL MISMO MONSTRUO O SON....?

ぎちぁぁぁぁぁ

GRRRRR!

!

¡¿?!

¿QUÉ?

¿CÓMO QUÉ...?

ESTO ES COMO...

¿QUÉ ES LO QUE PIENSAS ?

¿CÓMO QUÉ...?

¡¿TÚ.. ?!

¡EL DIOS VURA-VA!

¡FUE EL QUIEN ABRIÓ LA PUERTA!

LA PUERTA A ESTE MUNDO.

¡LA PUERTA!

¡¿OTRA DIMENSION...?!

UNA DIMENSION PARALELA...

LA PUERTA A OTRA DIMENSION SE ABRIÓ...

EL MUNDO ESPIRI-TUAL...

SI LO DIGO ASÍ ¿LO COMPREN DES MEJOR?

PERO TAM-BIÉN ES...

¡¡EL INFIER NO!!

(*) EN LA DIVINA COMEDIA CERBERO CUIDA EL TERCER CIRCULO DEL INFIER NO ADONDE VAN LOS CULPABLES DEL PECADO DE LA GULA. "CERBERO, CRUEL Y NUEVA FIE- RA, LADRA A MANERA DE LOS PERROS CON 3 GAR GANTAS A LA GENTE QUE ALLÍ ESTÁ SUMER GIDA. TIE- NE LOS OJOS BER- MEJOS, LA BARBA GRA- SIENTA Y NEGRA, EL VIENTRE AN CHO Y LAS MANOS PRO VISTAS DE UÑAS CON LAS QUE A- RAÑA A LOS ESPÍRITUS, LOS DESGA- RRA Y LOS DESCUARTI- ZA" LA DIVINA CO- MEDIA, EL INFIERNO, CANTO VI. RIKI_OH

CON SUS TRES CABEZAS SE COME A TODO AQUEL QUE CAE EN EL INFIERNO...

"CER-BERO"

EN EL SIGLO 14 EL POETA ITALIANO DANTE LO DESCRIBIÓ EN SU OBRA: "LA DIVINA COMEDIA".

¿O ES QUE EN VERDAD EXISTE UN MUNDO COMO ESTE?

PERO.. LA DIVINA COMEDIA ES UN LIBRO DE FICCIÓN..

ENTON-
CES... ¿EN
VERDAD
ESTE LUGAR
ES EL
INFIERNO?

TRADUCCIÓN Y
TÍTULOS: RIKI OH

第2章　地獄の旅人

VIAJERO DEL INFIERNO

¿QUIÉN ERES TÚ?

APARTE DE ESO...

NO SÉ SI TODO EN LA DIVINA COMEDIA ES VERDAD O MENTIRA...

PERO, CERBERO ES MUY REAL AQUÍ...

¿YO? YO SOY...

ウルゴゴゴ

YO SOY..

¡VURAVA ESTÁ CRECIENDO CADA VEZ MÁS!

YO SOY...

...YO SOY UNA PERSO-NA QUE VAGA POR LOS INFIERNOS.

¡YO CONOZCO A ESTE HOMBRE...!

¡LO CONOZ-CO...!

ES COMO SI LO CONOCIERA DE HACE MUCHO, MUCHO TIEMPO...

PERO... ¿POR QUÉ CONOZCO A ALGUIEN QUE NO HABÍA VISTO ANTES? YO... LO VI, EN LA EMBAJADA, SE ME APARECIÓ COMO UN FANTASMA... PERO ESTO ES DISTINTO...

¿POR QUÉ ALGUI-EN DE MI EDAD ME PARECE CONOCIDO DE HACE MUCHO MÁS TIEMPO? DE ANTES QUE YO NACIERA... ¿ALGO AUN ANTES DE QUE YO NACIERA...?

¿DE HACE CUANTO TIEMPO? ¿DE MI NIÑEZ...? NO.. ESTO ES DE HACE MUCHO, MUCHO MÁS TIEMPO...

¿SON LAGRIMAS DE TRISTEZA O DE FELICIDAD?

¿LAGRIMAS? ¡¿POR QUÉ NO PUEDO DEJAR DE LLORAR...?! ¿POR QUÉ LLORO?

¡NO ENTIEN-DO! ¡ESTO ES ALGO QUE NO COMPREN-DO!

PERO, MIS LAGRIMAS NO SE DETIENEN... ¡MI PECHO! ¡MI CORAZÓN DUELE! ¡PARECE QUE FUERA A ESTALLAR...!

¿QUÉ OCURRE? ¿QUIÉN ES ESTE HOMBRE?

!
ズドドドド
ズズズズズ
ボコッ

¡¿QUÉ PASA?! ¡¡NO PUEDO EXPLICARLO, PERO LOS CADAVERES DE ESOS DOS SERES MUERTOS VOLVIERON DE PRONTO A LA VIDA!!

¡¿PUDO SER RESULTADO DE LA BATALLA ENTRE VURAVA Y ESE MISTERIOSO DEMONIO...?!

チャあ〜っ
!

¡¿TODAVÍA QUIEREN LUCHAR CONTRA MI EJERCITO DE DEMONIOS?!

¡LOS DEMONIOS GUERREROS QUE YA ESTABAN MUERTOS! ¡¿PUDIERON HABER REVIVIDO DEBIDO A ESTA FEROZ BATALLA?!

!
ズザッ

SI LO ATRA-
VIESAS PODRÁS
VOLVER A TU
PROPIO
MUNDO...

¡MIRA EL
CIELO! ¡ESE
AGUJERO
CONDUCE A LA
DIMENSION DE
LA QUE
VINISTE!

¡NO!
¡VUELA!
¡HAZLO!

¿CÓMO
PUEDO
LLEGAR
HASTA
ALLA?

¡ESTÁ
MUY
ALTO Y
NO
PUEDO
VOLAR!

PERO...
¿CÓMO.
..?

¡ESTE NO ES UN MUNDO EN UN PLANO MATERIAL! ¡ES UN MUNDO ESPIRITUAL! ¡¿NO ACABAS DE VER LO QUE RECIEN PASÓ...?!

¡TODO EN ESTE MUNDO ESTÁ DETERMINADO POR LA FUERZA DE TU ESPÍRITU! ¡POR EL PODER DE TU ALMA!

¡AUN SI ALGO ES IMPOSIBLE EN EL MUNDO MATERIAL AQUÍ SI ES POSIBLE!

¡POR ESO VUELA CON LA FUERZA DE TU ESPÍRITU!

¡ESAS CRIATURAS QUE CREIAS MUERTAS SE ALZARON DE LA MUERTE Y SE PUSIERON DE PIE!

¡AUN UN CADAVER PUEDE PONERSE EN PIE SI ANSIA LA VIDA!

¡ASÍ SON LAS COSAS EN ESTE MUNDO!

OOOOHHH.... ¡¿ES QUE ACASO NO ME ESCUCHASTE BIEN...?!
SE REQUIERE UNA FUERZA DE VOLUNTAD. AUN MÁS FUERTE QUE LA MÍA PARA QUE UN HUMANO PUEDA REGRESAR DESDE EL INFIERNO AL MUNDO MATERIAL....
¿CREES QUE PUEDES GANARME? ¿A MI? YO HE COMANDADO MÁS DE 1000 DEVILMEN Y HE SIDO SALUDADO COMO "EL REY DEL EJERCITO DE LOS DEVILMEN...
¡¿PUEDES GANARLE A DEVILMAN?!
¡SALTA! ¡VUELA POR EL AGUJERO Y REGRESA AL MUNDO REAL ANTES DE QUE SE CIERRE!

¡Y ENTONCES, LA BARRERA DIMENSIONAL COLAPSÓ! ¡LA DIMENSIÓN LLAMADA INFIERNO ES UN LUGAR CONSTITUIDO POR VARIAS CAPAS(*)! ¡LA LUCHA A MUERTE ENTRE DEMONIO Y MONSTRUO ABRIÓ UN NUEVO AGUJERO QUE ENVIO A TODOS A UN NIVEL INFERIOR DEL INFIERNO!

(*)SI NO RECUERDO MAL SEGÚN DANTE SON 8 CIRCULOS AUNQUE TAL- VEZ PODRÍAN SER 10, JAJAJA RIKI_OH

UU..

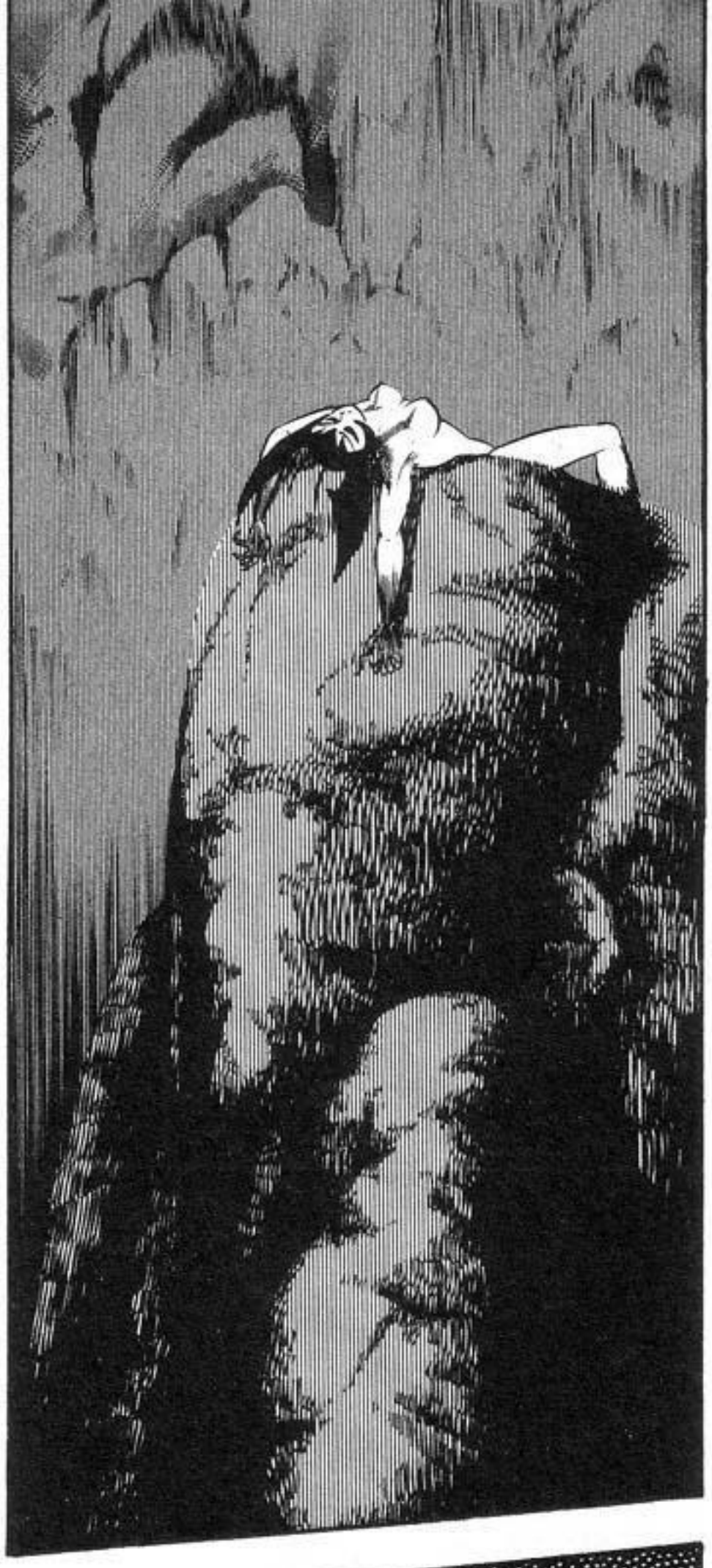

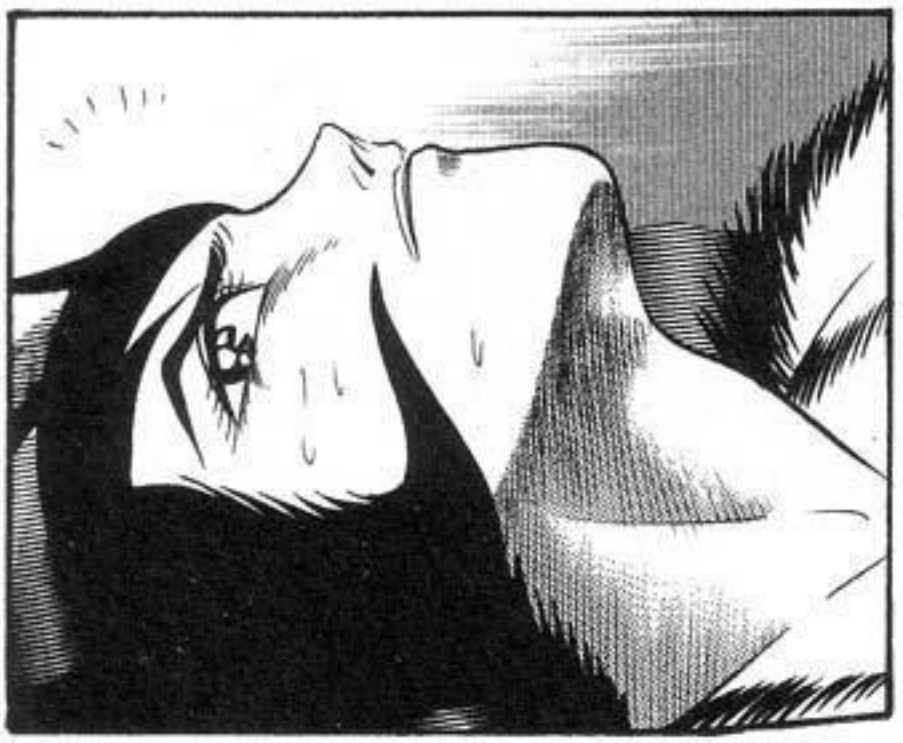

……

ナランカラン

ES TAN PROFUNDO.. NI SIQUIERA PUE DO VER EL FONDO...

AQUÍ NO HAY NADA EXCEPTO ESOS ESCARPA- DOS PICOS...

¿EL INFIER NO?

¿CONTI- NUO ESTANDO EN EL INFIERNO?

¿DE VERDAD ESTOY EN EL INFIERNO ESTANDO VIVA?

¿DE DÓNDE CAÍ AQUÍ?

PERO.. ¿EN VERDAD EXISTE EL INFIERNO? ¡CREÍ QUE ERA UNA INVENCIÓN DE LOS SERES HUMANOS!

TAL Y COMO EL POETA ITALIANO DANTE ALIGHIERI

TAMBIÉN COMO ÉL ESTOY VI- VA EN EL INFIERNO

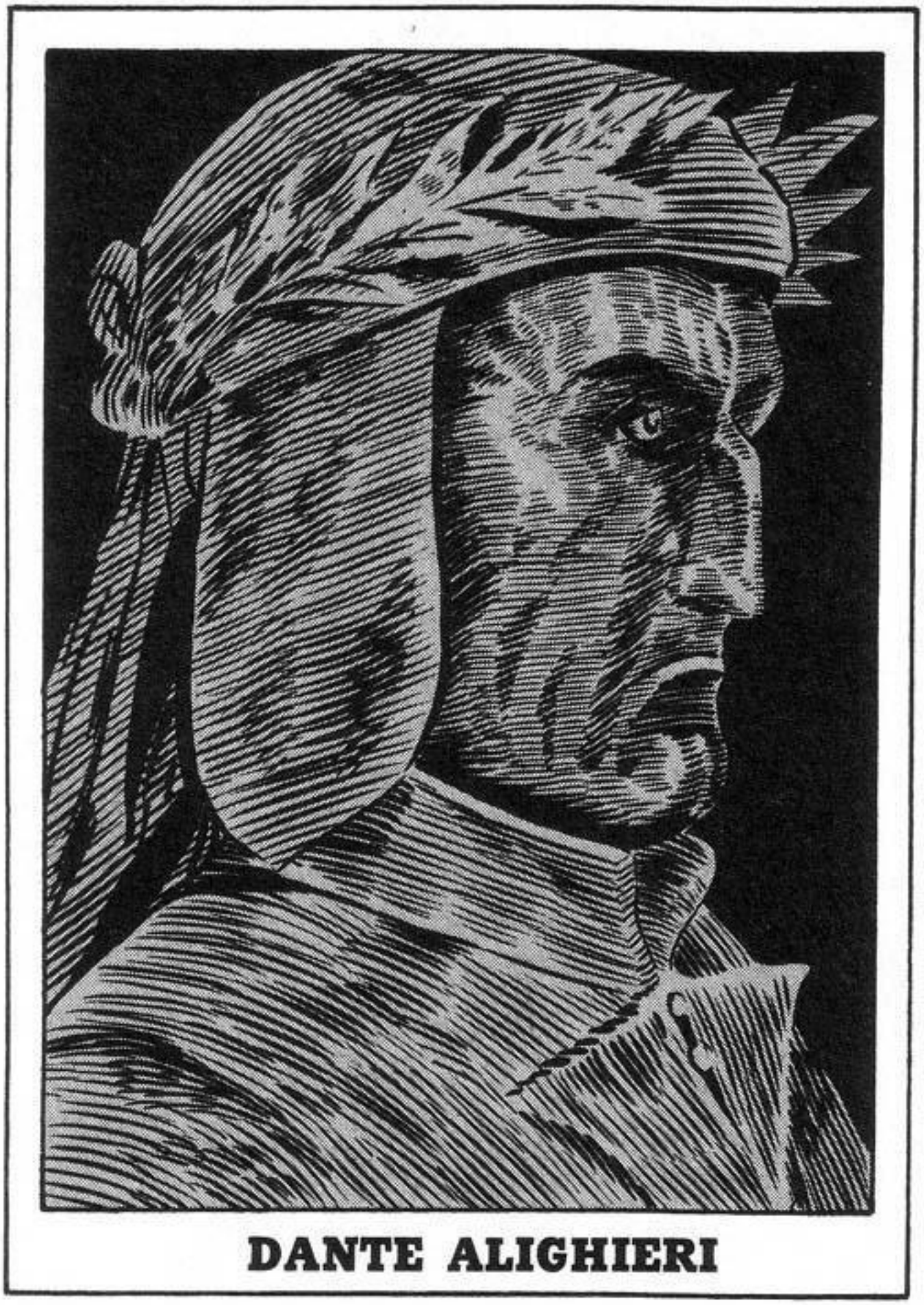

DANTE ALIGHIERI

LA DIVINA COMEDIA DE DANTE

FUE ESCRITA HACE 700 AÑOS AL INICIO DEL SIGLO 14 POR EL POETA ITALIANO DANTE ALIGHIERI.

CONTIENE UN RELATO DEL VIAJE QUE EL POETA MISMO HIZO ATRAVES DEL INFIERNO, EL PURGATORIO Y EL CIELO.

VITA NVOVA
DI DANTE
ALIGHIERI.
Con xv. Canzoni del medesimo.
E la vita di esso Dante scritta da GIOVANNI *Boccaccio.*
CON LICENZA, E PRIVILEGIO.
IN FIRENZE.

NACIDO EN 1265 FLORENCIA, ITALIA COMO EL HIJO DE UN NOBLE CAIDO EN DESGRACIA, AMO LA LITERATURA CLASICA DESDE EDAD TEMPRANA. MIENTRAS CRECIA SE ESPECIALIZÓ EN EL ESTUDIO DE LA FILOSOFÍA Y LA TEOLOGÍA. CUANDO TENÍA 25 AÑOS, SU GRAN AMOR, BEATRIZ, MURIÓ. LA TERRIBLE IMPRESIÓN QUE LE PRODUJO SU MUERTE LO IMPULSÓ A ESCRIBIR EL POEMA: "VITA NUOVA" (VIDA NUEVA) Y ASÍ SURGIÓ DANTE, EL POETA.

ESCRITA ENTRE 1307 Y 1321, "LA DIVINA COMEDIA" DESCRIBE EN ATERRADOR DETALLE EL VIAJE DESDE EL INFIERNO HASTA LA LUZ Y EL GOZO DEL CIELO Y SORPRENDIÓ ENORMEMENTE AL MUNDO POR LA PROFUNDIDAD DE LA IMAGINACIÓN DEL RELATO. TUVO UNA ENORME INFLUENCIA SOBRE LA RELIGIÓN DE LOS TIEMPOS POSTERIORES Y ES A VECES ELOGIADA COMO "LA MÁS GRANDIOSA LITERATURA CLASICA EN TODA LA HISTORÍA."

Y AHORA... ESTOY TOTALMENTE SOLA.

NO CREO PODER VOLVER A SUBIR HASTA ALLA.

¡ESO ES! ¡NO ESTOY SOLA, TAMBIÉN ESTÁ ESE HOMBRE!

!

ESTOY EN UNA GRAN ALTURA PERO... ¿DÓNDE ESTÁ EL CIELO?

NO ENTIENDO DE QUE LUGAR PUDE HABER CAIDO...

PERO.. ¿DÓNDE ESTÁ...?

EL DIOS VURAVA TAMPOCO ESTÁ AQUÍ...

DESCENDERÉ.. NO HAY OTRO REMEDIO.

TENDRE QUE DESCENDER...

RECUERDO... QUE LEÍ HACE MUCHO TIEMPO QUE DANTE CAYÓ EN EL INFIERNO...

EL POETA VIRGILIO LO GUIÓ EN EL INFIERNO... SI LA DIVINA COMEDIA ES VERDAD Y NO FICCIÓN YO TAMBIÉN SERÉ CAPAZ DE REGRESAR A UNA DIMENSIÓN MÁS ELEVADA SI LO ATRAVIESO...

RECUERDO QUE EN EL LIBRO, DANTE DESCENDIÓ AL NIVEL MÁS BAJO DEL INFIERNO Y FUE CAPAZ DE ATRAVESARLO Y SALIR INMEDIATAMENTE DESPUÉS HASTA ARRIBA...

ESTOS RISCOS SON INCREI-BLES... PARA JUN ESTO SERÍA...

IMPOSIBLE, PERO LADY PUEDE LOGRARLO.

!

ガラ…

¡¡NO LA MIRES A LOS OJOS!!

¡¡ES LA LEGENDA-RIA MEDUSA!!

!

AHORA.. YA TODO ESTÁ BIEN MEDUSA SE HA MARCHA-DO.

NO LLORES, CON SEGURI DAD PODRÁS VOLVER A TU MUNDO...

TAL Y COMO LO PENSASTE LA ÚNICA FORMA DE SALIR ES DESCENDER AL NIVEL MÁS BAJO, COCITO..

¡LA ENTRADA DE ALLA ARRIBA YA SE CERRÓ!

¡¿POR QUÉ NO VOLAMOS?!

キャッ！

¡NO PUEDO VER ADONDE VAMOS!

¡WA!

¡MÁS!

¿ASÍ?

¡ABRAZA ME UN POCO MÁS!

TENGO MIEDO

¡SON ELLOS! ¡¿POR QUÉ NO ME DAS UNA MANO?!

¡NO FUI CAPAZ DE AYUDARTE EN ESE OTRO MUNDO! JAJAJA...

¡VAMOS! ¡ME LOS COMERÉ!

¿PUEDO HACER-LO?

YA VEO... TAMBIÉN QUIERES COMERTE-LOS, JIN-MEN.(*)

(*) PARA LOS AFICINA-DOS A DEVILMAN ESTE MONSTRUO DEBE SERLES FAMILIAR. RIKI OH.

¿DIJISTE QUE VENÍAN? ¿ESTÁN BAJANDO AQUÍ? ¿A LAS PROFUNDIDADES DEL INFIERNO?

¡SOLO ESPERA UN POCO, DEVILMAN! (*)

(*) IGUAL QUE ESTA OTRA. RIKI OH.

¡HE ESTADO ESPERANDO QUE VENGAS A ESTE LUGAR DURANTE TANTO TIEMPO QUE ME HE VUELTO UNA HABITANTE DEL INFIERNO MUY MUY SEDIENTA DE SANGRE!

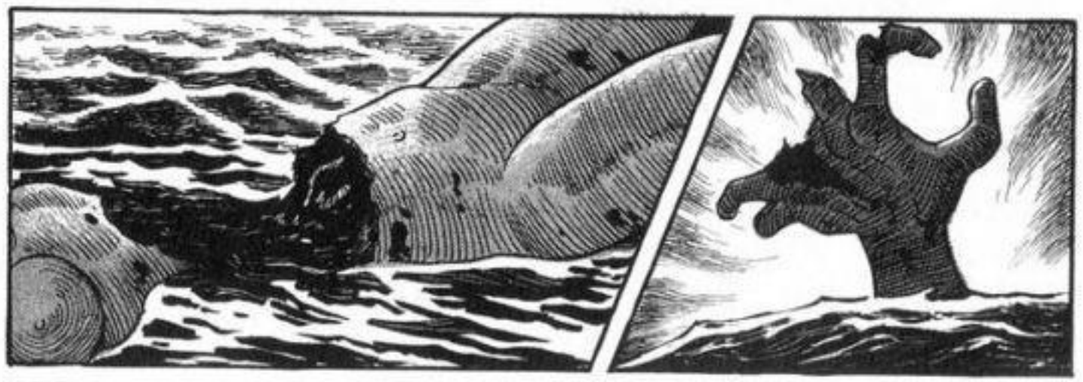

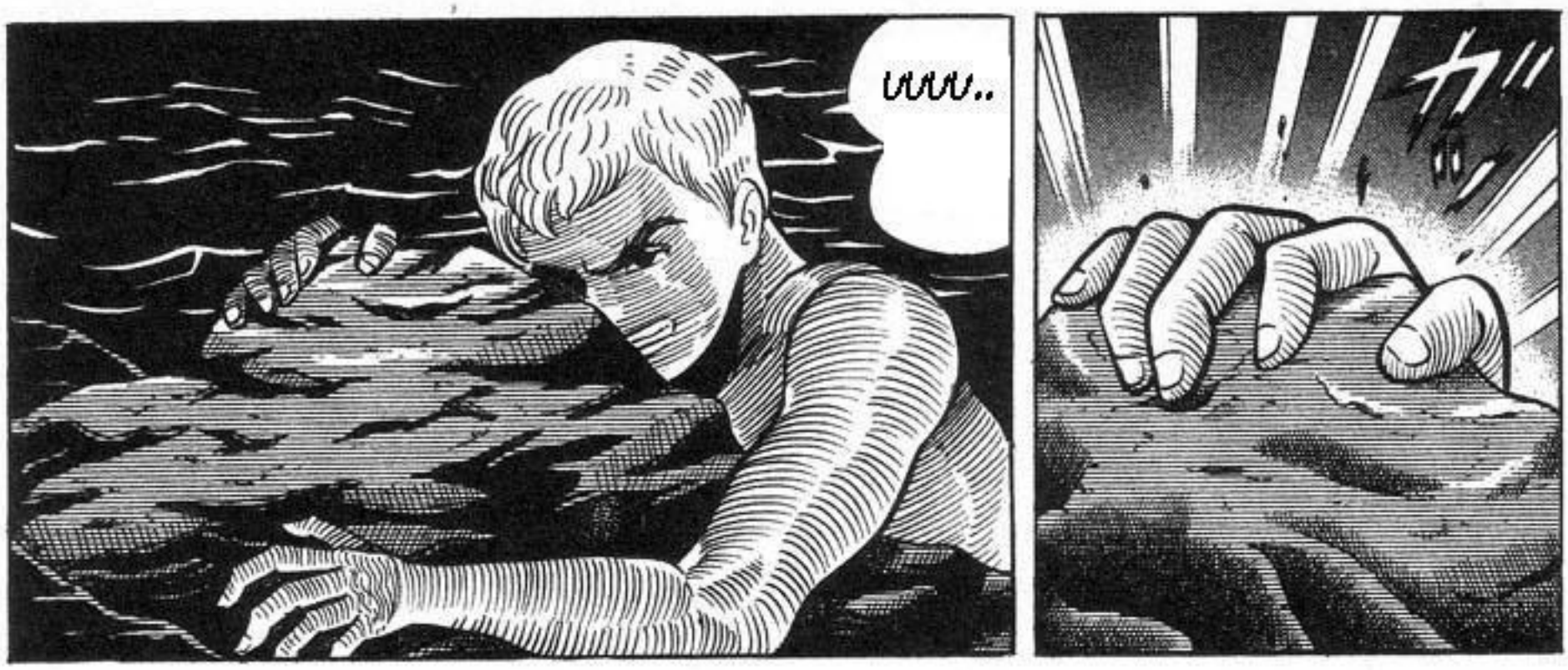
UUUU..
カ"
ii GUUU
UUU
UUU..!!
ズ"ズ"
ズ"ズ"

POR AQUÍ CERCA DEBERÍA EXISTIR UNA ENTRADA A UN NIVEL INFERIOR DEL INFIERNO.
ES LA PRIMERA VEZ QUE VENGO AQUÍ.

VIRGILIO ESCRIBIÓ SOBRE EL HEROE TROYANO ENEAS QUE TAMBIÉN REALIZÓ UN VIAJE AL INFIERNO.

NO PUEDO SER COMO VIRGILIO EL ANTIGUO POETA ROMANO QUE FUE GUIA DE DANTE.

MUCHOS ARTISTAS Y POETAS POSEEN EL DON DE TENER VISIONES DE OTROS MUNDOS PARALELOS.

VIRGILIO PROBABLEMENTE VIO ESTE LUGAR EN VISIONES AUN CUANDO ÉL ESTABA VIVO...

¡NO COMPRENDO NADA!

PAF

¡¿EL INFIERNO ES UN LUGAR REAL?!

¡¿CÓMO PUEDO ESTAR EN EL ESTANDO VIVA?!

¡AUN NO PUEDO CREERLO!

¡NO LO ENTIENDO!

Y TÚ DICES QUE MORISTE EN EL MUNDO MATERIAL... ¿EN EL MUNDO QUE LLAMAMOS "REALIDAD"?

¡ESTE DE VERDAD ES EL INFIERNO Y TÚ ESTÁS REALMENTE EN EL!

¿QUÉ IMPORTA SI LO CREES O NO...?

YO YA NO POSEO UN CUERPO FISICO.

ASÍ ES... YO YA NO EXISTO EN EL MUNDO REAL...

¡EN UN ASQUEROSO MUNDO LLAMADO INFIERNO!

YO SOLO EXISTO COMO UN ESPÍRITU EN UN MUNDO ALTERNO...

¡LOS FANTASMAS SON REALES EN EL MUNDO DE LOS FANTASMAS!

PERO AUN NO ENTIENDO... SI ERES UN ESPÍRITU ¿POR QUÉ SIENTES COMO SI TUVIERAS UN CUERPO MATERIAL?

¡SIENTES COMO SI TUVIERAS UN CUERPO MATERIAL EN UN MUNDO MATERIAL!

¡EN ESTE MUNDO EL ESPÍRITU ES LA MATERIA!

!

TÚ ESTÁS HECHA DE TU CUERPO FISICO HECHO DE MATERIA Y TU CUERPO ESPIRITU HECHO DE TU VOLUNTAD.

EL CUERPO QUE VES AHORA ES TU CUERPO ESPIRITUAL.

LOS ESPIRITUS TIENEN EXISTENCIA FISICA AQUÍ.

ESA AURA SON LOS RASTROS TENUES DE TU CUERPO FISICO.

SÍ. ESE ES TU CUERPO FISICO DEL MUNDO MATERIAL.

MI CUERPO ESTA RODEADO DE UN AURA TENUE...

SI TÚ REGRESAS AL MUNDO MATERIAL ESA ESPECIE DE AURA SE VOLVERÁ TU CUERPO MATERIAL Y TU CUERPO ESPÍRITUAL SE VOLVERÁ UN AURA QUE LA GENTE NORMAL NO PUEDE VER.

¡YO NO LA TENGO! ESA SUBSTANCIA COMO NIEBLA VIENE DEL MUNDO MATERIAL QUE TÚ LLAMAS REALIDAD.

ESTE MUNDO ESPÍ-RITUAL ESTA HECHO DE PARTICULAS AUN MÁS PEQUEÑAS QUE LOS ATOMOS DEL MUNDO MATERIAL..

CASI TODO EN EL MUNDO MATERIAL ESTA HECHO DE PARTICULAS ATOMICAS, SIN EMBARGO...

NO LO ENTIENDO MUY BIEN PERO...

LOS MUNDOS FISICO Y ESPIRITUAL SON UNIVERSOS QUE SE TRASLAPAN INCAPACES DE PERCIBIRSE EL UNO AL OTRO...

¡AH..!

¿YA TE DISTE CUENTA QUE DESDE HACE ALGÚN TIEMPO TE HE ESTADO HABLANDO TELE PATICAMENTE?

...O SI ME ESTÁS LLAMANDO PIDIENDOME AYUDA.

COMO TAMBIÉN SI ESTÁS PREOCUPADA...

AH... YA VEO...

POR MUY LEJOS QUE TE ENCUENTRES YO PUEDO SABER RÁPIDAMENTE DONDE ESTÁS.

ES FÁCIL COMUNICARSE TELEPATICAMENTE EN ESTE MUNDO.

AH...
¿ESTE..?

¿DE VERDAD PUEDO LLA-MARTE PIDIENDOTE AYUDA? ¿PUEDO CONFIAR EN TI?

NO PUEDES MENTIR CUANDO HABLAS TELEPATICAMEN TE... ES IMPO-SIBLE.

TE LO DIRE SOLO UNA VEZ...

¡AH..!

¡AQUÍ PUEDES CREAR CON TU ENERGÍA ESPIRITUAL LAS ROPAS QUE PUEDAS IMAGINAR!

¡IMAGINA LAS ROPAS QUE QUIERAS USAR!

¿EH?

VEO QUE TE HAS RELAJADO. AQUÍ LA FORMA DE TU CUERPO ESTÁ DETERMINADA POR TU CORAZÓN.

ESTO ME DA VERGUENZA.. ES DISTINTO CUANDO ESTOY TRANSFORMADA

!

¡QUE HORROR! ¡¿CUANTA GENTE HAY ALLÍ..?!

NO TENGO LAS MISMAS CREENCIAS RELIGIOSAS QUE DANTE...

¡QUIÉN SABE!

PECADORES... ¿SON PECADORES QUE CAYERON EN EL INFIERNO?

DIGO QUE EL INFIERNO NO ES ESA CLASE DE LUGAR...

¿QUE QUIERES DECIR?

...ESTE MUNDO NO ES COMO LO DESCRIBIÓ DANTE EN LA DIVINA COMEDIA...

ENTON-CES...

¿QUÉ ES EL INFIER-NO?

¡ESTÁ LLENO DE INTENCIONES MALVADAS!

¡EL INFIERNO CIERTAMENTE ES EL INFIERNO!

¡AQUÍ ESTÁ!

¡EL CABRÓN QUE MATÓ A SACHI...!

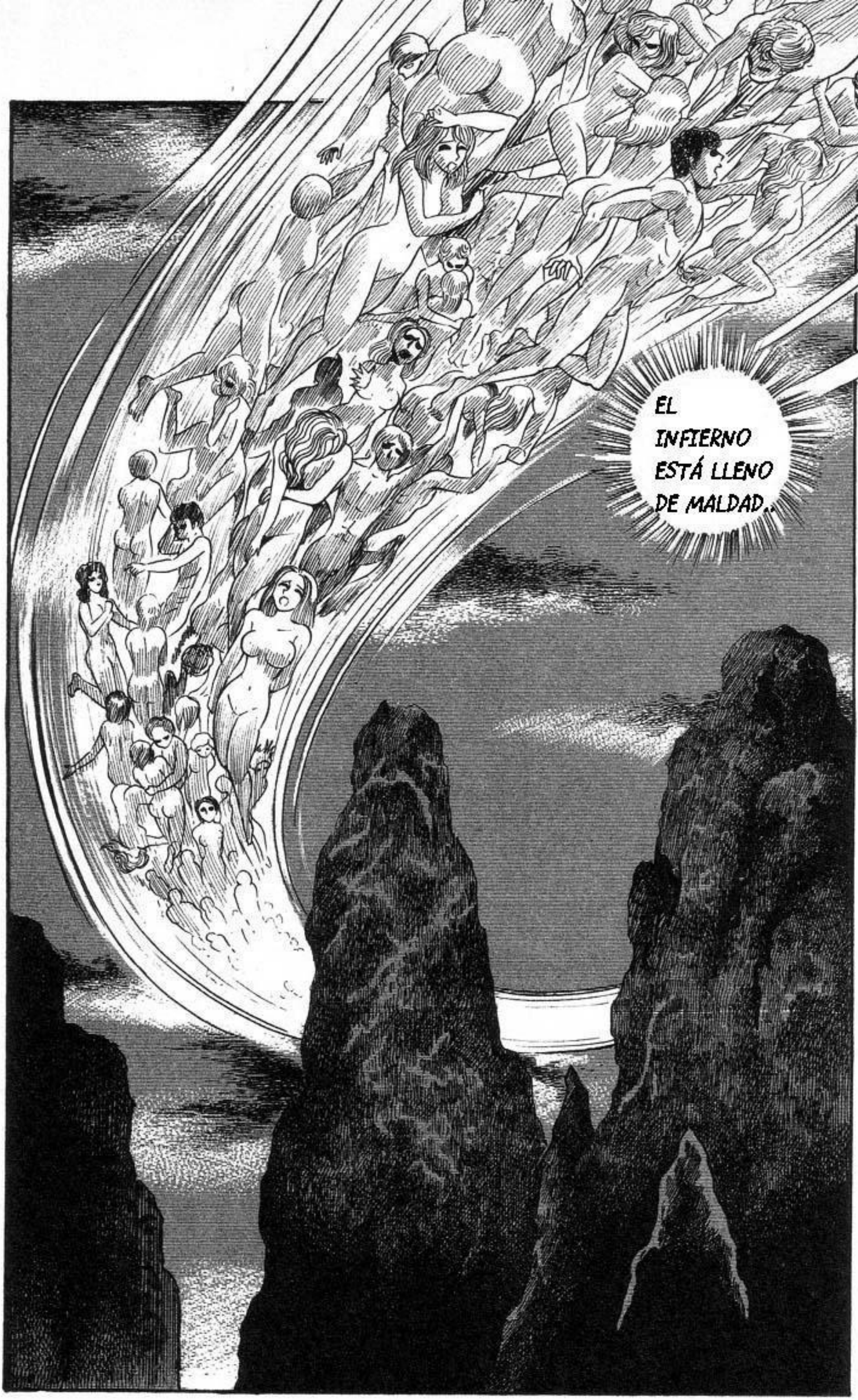
EL INFIERNO ESTÁ LLENO DE MALDAD..

DIEZ AÑOS EN EL MUNDO REAL PARECEN UNA ETERNIDAD EN EL INFIERNO.

¡AUN ASÍ NO MUERE!

POR EJEMPLO AUN SI ALGUIEN ES DEVORADO POR CERBERO...

¡NO EXISTE LA MUERTE EN EL INFIERNO!

ESOS EXCREMENTOS Y EL LODO EVENTUALMENTE VUELVEN A SU FORMA HUMANA.

DESPUÉS QUE CERBERO SE LOS COME LOS RESTOS SE VUELVEN LODO Y LO DEMÁS SALE CUANDO CERBERO DEFECA.

ハアアア

ELLOS NO MUEREN...

アアア

CUANDO VUELVEN A SU FORMA HUMANA, CERBERO...

¡Y ASÍ SIGUEN SUFRIENDO POR TODA LA ETERNIDAD!

...LOS VUELVE A DEVORAR UNA Y OTRA Y OTRA Y OTRA VEZ...

¡¿POR QUÉ DIOS CASTIGARÍA DE UNA FORMA TAN IMPLACABLE Y TERRIBLE?!

AUN SI HUBIERAN COMETIDO TERRIBLES PECADOS... ¡¿POR QUÉ CASTIGARLOS HASTA TALES EXTREMOS?!

¿ES ESTA CLASE DE CASTIGOS NECESARIA PARA QUE LAS ALMAS HUMANAS CREZCAN?

AHORA QUE YA MURIE-RON.. ¿POR QUÉ ESTA CLASE DE CASTIGO ES NECESA-RIA...?

MUCHOS CRIMINALES YA RECIBIERON CASTIGO EN EL MUNDO MATERIAL...

¿PUEDES ESCUCHARLOS? SON LOS GRITOS DE DOLOR, DESESPERACIÓN Y RESENTIMIENTO HACIENDO ECO ATRAVES DE TODO EL INFIERNO.
¡¿POR QUÉ?! ¡¿POR QUÉ SE NECESITA LLEGAR TAN LEJOS?!
¡¿QUÉ PUEDE CONSEGUIR ALGO COMO ESTO?!

SIN EMBAR GO...

NO SÉ LO QUE OTRAS PERSONAS PIENSAN O SOBRE SUS DIOSES..

¿CO.. COMETIS TE AL- GÚN PE- CADO?

TÚ... ¿POR QUÉ ESTÁS TÚ EN EL INFIERNO..?

...YO VIVÍ MI VIDA POR EL BIEN DE LA JUSTICIA!

¡SI SÉ ESTO...

¡NO HAY LUGAR PARA MI EN EL CIELO!

ENTONCES... ¿POR QUÉ NO FUISTE AL CIELO...?

¡ENTONCES EL CIELO TAMPOCO ESTÁ GOBERNADO POR LA JUSTICIA!

SI EL INFIERNO NO ESTÁ GOBERNADO POR UNA LEY MORAL..

¡EL CIELO ES UNA PRISIÓN DE LUZ!

SI EL INFIERNO ES UNA PRISIÓN DE OBSCURI-DAD...

...ENTONCES EL CIELO ES UNA PRISIÓN DE LUZ.

EL CIELO NO ES MÁS QUE UNA PRISIÓN PARA AQUELLOS QUE SON ABSOLUTAMENTE OBEDIENTES A DIOS.

HASTA DONDE YO SE ESE ES EL TIPO DE LUGAR QUE EL CIELO ES...

E.. ESO.. ES...

NO SÉ TAMPOCO SI FUE REALMENTE DIOS QUIEN CREO EL UNIVERSO.

TAMPOCO SÉ NADA SOBRE DIOS.

PERO YO NO LO CONOZCO.

ES POSIBLE QUE UN VERDADERO CIELO EXISTA EN ALGUNA PARTE...

¡RYOU PROBABLEMENTE PODRÍA HABER CONTESTADO ESA PREGUNTA!

¡RYOU! (*)

(*) AKIRA SE REFIERE AL PERSONAJE DE RYOU EN EL MANGA DEVILMAN QUE VENDRÍA A SER COMO EL PERSONAJE DE ASUKA EN ESTE MANGA LOS DIBUJOS DE LOS PERSONAJES PRINCIPALES ASUKA-RYOU AKIRA-JUN INCLUSO SE PARECEN. LAS REFERENCIAS A DEVILMAN ABUNDAN EN LA OBRA DE GO NAGAI. RIKI OH.

ESCUCHASTE ESO.. LO SIENTO, HABLABA CONMIGO MISMO.

¡¿RYOU?!

¿RYOU? ¿QUIÉN ES RYOU?

RYOU HABRÍA TENIDO CONOCI-MIENTO DIRECTO SOBRE DIOS.

ÉL ERA EL MÁS CERCANO A DIOS.

¿CONOCIMIENTO DIRECTO SOBRE DIOS? NO PUEDO CREER QUE EXISTA UNA PERSONA ASÍ...

¡NO ERA UNA PERSONA! ¡RYOU NO ERA UN SER HUMANO!

ÉL ERA EL ANGEL CAIDO ANTIGUAMENTE CONOCIDO COMO "LUCIFER" Y AHORA COMO "SATAN".

¡EL REY DE LOS DEMONIOS SATANAS!

RYOU ERA LA FORMA QUE SATAN TOMÓ CUANDO FUE UN HUMANO.

!

Y TAMBIÉN MI MÁS GRANDE ENEMIGO.

ÉL ERA MI MEJOR AMIGO..

SATÁN.. EL ANGEL CAIDO... LUCIFER...

¿UN AMIGO Y UN ENE-MIGO?

¡¿EH?!

¡MIEDO! ¡PUEDO VER MIEDO EN SUS OJOS POR PRIMERA VEZ!

FUI ARRASTRADO A COMBATIR... Y MI MEJOR AMIGO OCASIONÓ QUE LO PERDIERA TODO...

¡ESTOY LLENO DE IRA! ¡¡LO ODIO!!

AUN ASÍ...

Y AUN...

(*) LAS AMBIGUEDADES DE TODO TIPO INCLUSO SEXUAL TAMBIEN ABUNDAN EN LA OBRA DE GO NAGAI ESPECIALMENTE EN ESTE MANGA Y YO DIRÍA QUE EN DEVILMAN TAMBIÉN.
RIKI_OH

AUN ASÍ... ME GUSTA... (*)

¿QUÉ SE PUEDE HACER?

¡QUISIERA ENTENDERLO!

TITUBEO MUCHO NO ESTOY CONVENCIDO... ¿NO QUIERO BAJAR A LO MÁS PROFUNDO Y ENCONTRAR A SATANAS ENTERRADO EN EL HIELO! (*)

ESTE ES EL NIVEL MÁS BAJO EN EL INFIERNO AL CUAL YO LLEGARÉ..

.....

¡PERO TÚ TIENES QUE IR ALLÍ PARA PODER REGRESAR AL MUNDO REAL!

¡EL MOMENTO DE QUE CONOZCA A SATANAS... HA LLEGADO!

¡ESTO DEBE SER EL DESTINO!

(*)EN LA DIVINA COMEDIA SATANAS SE ENCUENTRA SI NO ESTOY MAL EN EL NOVENO CIRCULO CON MEDIO CUERPO ENTERRADO EN HIELO DANTE LO DESCRIBE COMO UN SER HORRENDO EN EL CANTO XXXIV DEL INFIERNO. RIKI_OH

¡DESDE AQUÍ BAJAREMOS DE UN SOLO VUELO HASTA COCITO EL NIVEL MÁS BAJO DEL INFIERNO!

¡BUENO, VAMOS!

¡ESTA ES LA MONTAÑA RUSA DEL INFIERNO!

¡AGARRATE BIEN!

!

iiJ
I
N
M
E
N!!

ズザザザ
キシャあーんっ!

¡ES UN ENEMIGO PODEROSO, TRANSFORMATE Y A AGARRATE A MI!

¡ES JIN MEN!

¡SÍ!

¿POR QUÉ ESTOY EN EL INFIERNO? ¡A MI SOLO ME COMIÓ UNA TORTUGA!

¡HORRENDO!

¡HERMANO! ¡HERMANO AKIRA!

¿CÓMO TE ATREVISTE A MATARNOS?

オオーン

¿POR QUÉ APLASTASTE MI CARA?

¡¡FUI COMIDO PERO AUN ESTOY VIVO!!

¡AUN SI SOLO SOY PARTE DE UN CAPARAZÓN ES MEJOR ESTAR VIVO!

¡EL INFIERNO ES HORRENDO!

!

¡SA-CHAN!

¡CUIDADO, AKIRA!

!?

あはははっ

¡AAAHHH! ¡DUELE!

はははは

EEEE

¡¿QUIÉN ES ESA NIÑA EN SU ESPALDA?!

¿QUÉ ES ESE MONS-TRUO?

¡¿POR QUÉ TE LLAMÓ "AKIRA"?!

¿TE DOLIÓ, AKIRA?

¡A MI ME DUELE MÁS! ¡MIRA!

¡¿POR QUÉ ME CERCE-NASTE LA MITAD DE LA CARA?!

¡¡DUELE!! ¡¡DUELE MUCHOOO!!

¡AKIRA! ¡NO DEJES QUE LAS PALABRAS DE ESA NIÑA TE CONFUNDAN!

ガガガガガ

¿FELIZ, DEVIL-MAN?

PUDISTE VER A ESA NIÑA OTRA VEZ KAH KAH ¡FUE DIVERTIDO! KAH..

¡KUHH!

きゃあぁーっ

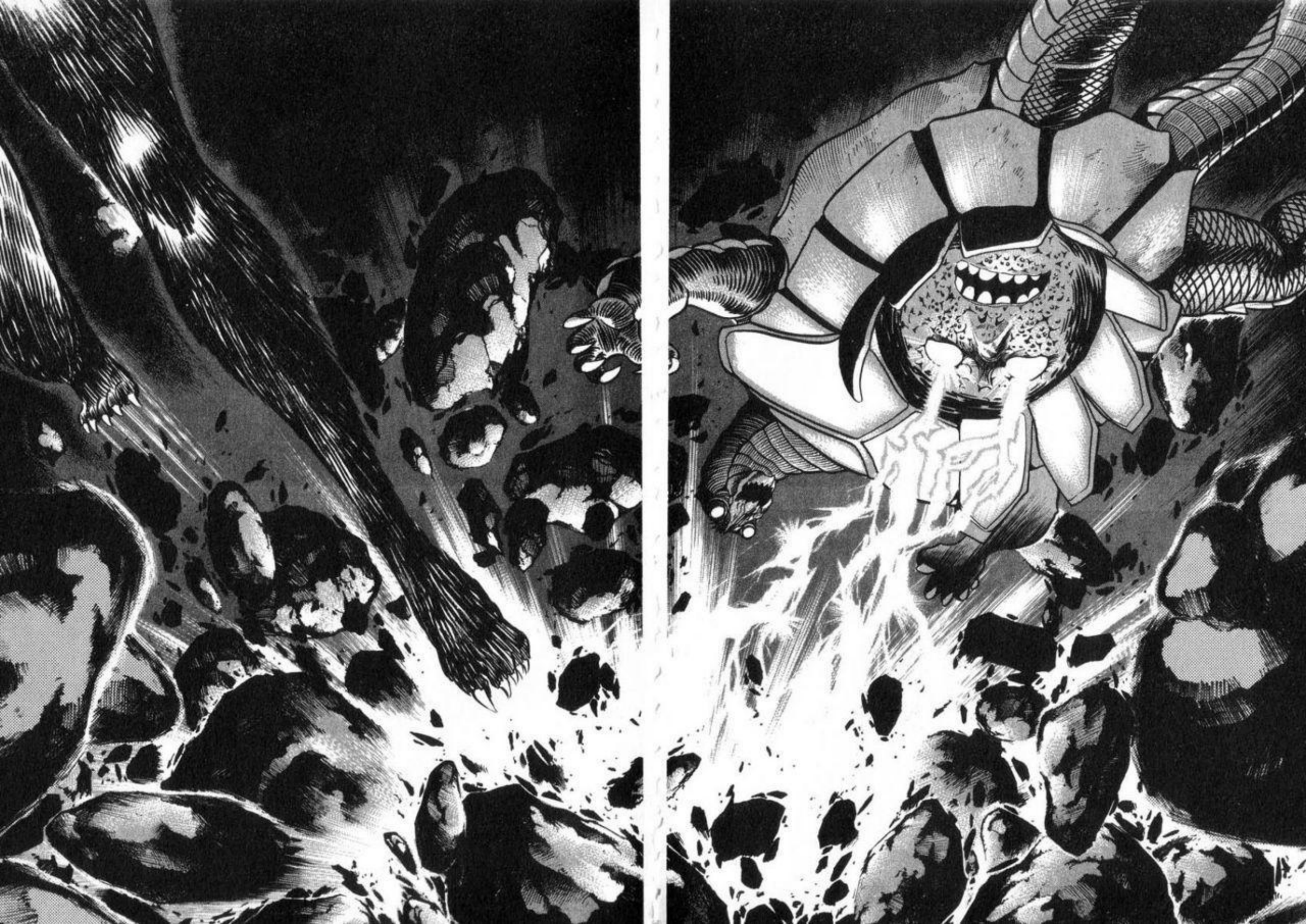

ヒィー!
キャー

¡MA-
TEN-
LO!

¡ASESI-
NAR!
¡ASESI-
NAR!

¡ESCON-
DETE
AQUÍ!

¡SÍ!

ヒーッ
うわ〜っ
ガッ
ズザザザ
ゴキッ
ヒーッ
ガッ
ゲアッ

¡BASTARDO HIJO DE PUTA! ¡INMISERICORDES HIJOS DE PUTA COMO TÚ DEBEN IR AL INFIERNO!

¡ESTUPI-
DO, CA-
BRÓN!
¡¿NO LO
SABÍAS?!
¡¡ESTE
ES EL
INFIER
NO!!

PUEDO ESCUCHAR LO...

JUJU

JEJEJE... PUEDO ESCUCHAR LOS GRITOS DE JINMEN...

ASÍ QUE PUDO DERROTAR A ALGUIEN COMO JINMEN...

¡¡YO SERÉ QUIEN DERROTE A DEVILMAN!!

¡YO..!

¡NO TE PERDONARÉ, JINMEN! ¡TÚ ERES EL ÚNICO A QUIEN NO PERDONARÉ JAMÁS...!

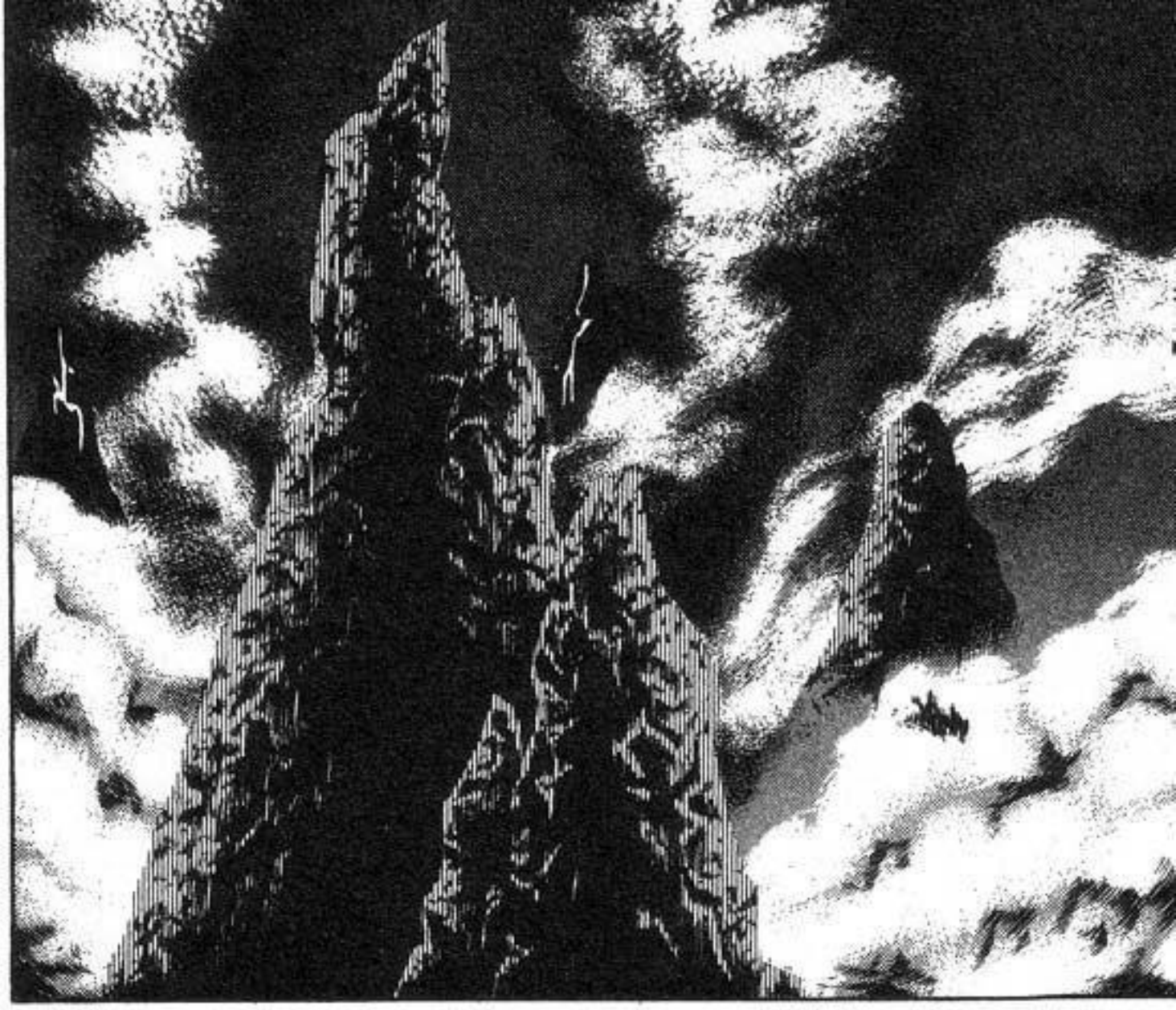

ASÍ PARECE..

LA GENTA ATRAPADA EN EL CUERPO DE JINMEN...

¿QUIE-NES SON?

!

PARECE... QUE FINAL-MENTE.. HAN SIDO LIBERADOS..

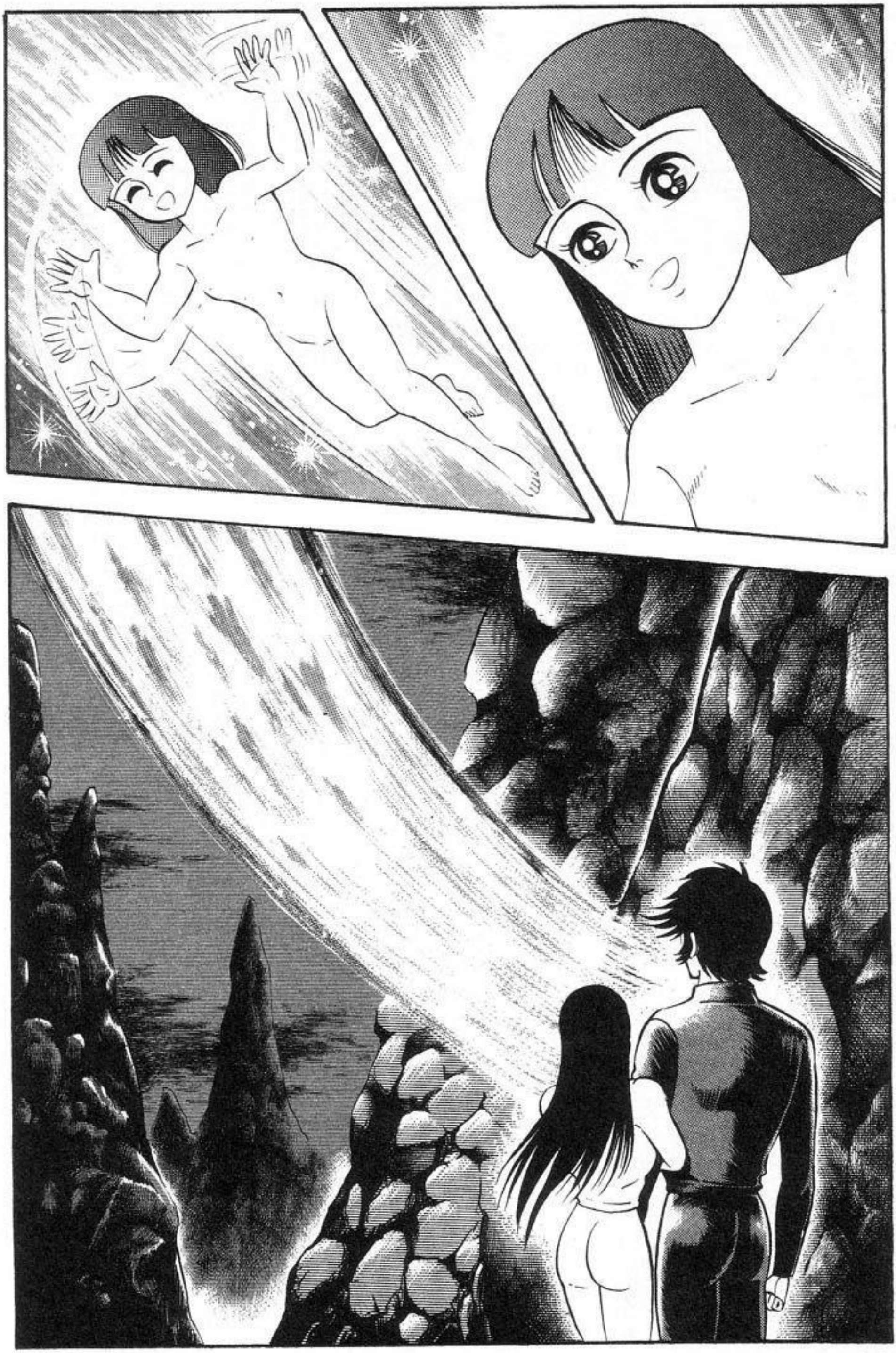

TRADUCCIÓN
Y TÍTULOS:
RIKI_OH

第3章 地獄の実相

LA REALIDAD
DEL
INFIERNO

¡ES FANTASTICO! ¡ME SORPRENDE QUE HAYA ALGO ASÍ EN EL INFIERNO!

YO ESTOY BIEN.

¿NO QUIERES ENTRAR?

¡LOGRÉ HACER UN TRAJE DE BAÑO SOLO CON IMAGINAR-MELO!

¡LO CONSE-GUÍ..!

TRAJE DE BAÑO.

¿TE IMPORTA SI NADO UN POCO?

NADAR REAL-MENTE ME HACE SENTIR FRESCA...

¡¿OH?!

FUUU..

¡HASTA HABÍA OLVIDADO DONDE ESTABA!

FU.. FU...

CREO QUE HAY OTRAS CRIATURAS VIVIENTES AQUÍ...

CREI QUE ERA UNA ROCA PERO ES UNA TORTUGA.

¿LE GUSTARÍA VIAJAR CONMIGO, SEÑORA TORTUGA?

JEJE..

¡QUE HERMOSA!

ドン

¡¿AH?!

¡¿POR QUÉ HICISTE ESO?!

¡AH..!

¡EN EL INFIERNO NO HAY MASCOTAS!

¡ESA COSA ERA JINMEN!

EN EL INFIERNO, LAS COSAS VUELVEN A LA VIDA SIEMPRE QUE TENGAN LA VOLUNTAD DE HACERLO...

EH...

¡SOLO PORQUE LA GENTE QUE HABÍA DEVORADO FUE LIBERADA ES QUE AHORA A LLEGADO A SER TAN PEQUEÑO!

..ENENGÍA ESPÍRITUAL Y LA USA PARA CRECER HASTA LOGRAR MI TAMAÑO.

ÉL SE COME A LA GENTE PARA GANAR PODER. TOMA SU CARNE, SANGRE Y...

¡LO SIENTO, TENDRÉ MÁS CUIDADO!

¡JAMÁS HABRÍA IMAGINADO QUE ERA EL MISMO MONSTRUO DE ANTES!

¡NO OLVIDES QUE ESTO ES EL INFIERNO! ¡ESTE ES UN MUNDO EN..

...ENERGÍA A UN SER DE TAN POCA CALAÑA COMO ÉL?

¡TEN CUIDADO, AUN AHORA PODRÍA MORDERTE LOS DEDOS! ¿TE GUSTARÍA DARLE..

...EL QUE NO PUEDES OLVIDAR LAS COSAS!

¡KYAA!

¡AH!

...SE TE OLVIDO TU TRAJE DE BAÑO Y...

AUN MÁS.. COMO

ESTÁ BIEN.. NO ESTÁS ACOSTUMBRADA AL INFIERNO.

TE SORPRENDISTE JUSTO AHORA..

EN TERMINOS HUMANOS, ÉL ES ALGO ASÍ COMO UNA GRAN EMPRESA...

JINMEN PUEDE CRECER A UN TAMAÑO INCREIBLE USANDO ENERGÍA HUMANA.

¿GRAN EMPRESA?

¡DESAPARECIÓ PORQUE NO ME CONCENTRÉ EN ÉL!

Y CADA VEZ CONTINUARAN PARECIENDOSE MÁS.

EN OTRAS PALABRAS, HUMANOS Y DEMONIOS PUEDEN SER MUY SIMILARES.

EL ORIGEN DEL MUNDO ES LO MISMO...

JINMEN ES IGUAL.

..TOMAN LA ENERGÍA DE LOS NUEVOS EMPLEADOS Y DE LOS ACTUALES HASTA QUE LOS AGOTAN Y ENTONCES LOS RETIRAN.

ELLAS TOMAN GRANDES CANTIDADES DE PERSONAS PARA CRECER...

AUN MÁS QUE EN EL MUNDO REAL, EL INFIERNO ES UN LUGAR EN EL QUE SOLO SOBREVIVEN LOS QUE MEJOR SE ADAPTAN.

ME DI CUENTA DE ESTO DESPUÉS DE OBSERVAR DURANTE MUCHO TIEMPO EL INFIERNO...

SI OBSERVAS A JINMEN, A MI MISMO O A VURAVA LO ENTENDERAS... SI ERES MUY FUERTE ENTONCES...

¡CERBERO NO TE COMERÁ!

¡LOS DEMONIOS QUE CAYERON EN EL INFIERNO EN TIEMPOS ANCESTRALES COMO MEDUSA, SE SOLAZABAN EN LA MATANZA!

¡ESA ES LA CLASE DE LUGAR QUE ES EL INFIERNO!

¡LAS CRIATURAS EN EL INFIERNO Y EN EL MUNDO REAL SOLO TIENEN UN CAMINO!

¡CRECEN Y CRECEN VOLVIENDO SE MÁS FUERTES!

EL BIEN Y EL MAL NO TIENEN NADA QUE VER CON ESO.

¡INDIVIDUOS MÁS Y MÁS FUERTES SIGUEN NACIENDO!

.....

¡TODOS ESTAMOS SIENDO CONDUCIDOS A ALGÚN LADO!

LOS MUNDOS FISICO Y ESPIRITUAL ESTÁN INCLUIDOS EN EL DISEÑO DEL UNIVERSO.

¡FUERZA ES EL PODER PARA EL CONFLICTO! ¡LA GENTE SIEMPRE BUSCA LA FUERZA PARA ESE PROPOSITO!

¡Y ESE LUGAR ES LA GUERRA!

¡ESTE PLAN UNIVERSAL ARRASTRARÁ AL MUNDO FISICO Y ESPIRITUAL, AL UNIVERSO ENTERO A UNA GUERRA GIGANTESCA!

¡¡DEBE SER LA GUERRA!!

¿AH?

¡ASÍ ES! ¡YO LO VI!

¡¿ESA ESCENA QUE VI MIENTRAS CAIA AL INFIERNO?!

¡EN ESE MOMENTO, YO...!

¡HABÍA UN ENORME DRAGÓN ROJO Y UN EJERCITO DE DEMONIOS!

¡VI A UN ANGEL CON BRILLANTES ALAS BLANCAS MONTANDO AL DRAGÓN!

AAA

¡¡AH!!

¡VI OTRO EJERCITO TAMBIÉN! ¡SE VEIAN COMO DEMONIOS TAMBIÉN!

¡ERA UNA GUERRA! ¡UNA GIGANTESCA GUERRA ENTRE DEMONIOS EN UNA DIMENSIÓN SUPE-RIOR DESCONOCIDA PARA LOS HUMANOS!

¡ES SEGURO QUE ESTABAS ENTRE ELLOS EN TU FORMA DE DEMONIO!

¡TÚ ESTABAS ALLÍ!

¡¡ESTABAS MONTANDO UN DRAGÓN Y LIDERABAS AL OTRO EJERCITO!

¡¡ES SEGURO QUE ERAS TÚ!!

¡NUNCA MÁS EXISTIRÁ!

¡HA DESAPARECIDO COMPLETAMENTE!

¡ESE MUNDO YA SE DESVANECIÓ!

!

TODO ESO YA TERMINÓ..

ESO FUE...

¿EH?

PROBABLEMENTE VISTE UN MUNDO DESAPARECIDO EN EL INTERLUDIO DIMENSIONAL ENTRE EL MUNDO FISICO Y EL MUNDO ESPÍRITUAL...

¡TAMBIÉN TE VI A TI EN ESA DIMENSIÓN DESAPARECIDA!

¡ESTOY EN EL INFIERNO AHORA PORQUE YO PERDÍ ESA BATALLA!(*)

(*)AUNQUE SEA UN "SPOILER" AKIRA HABLA DEL FINAL DEL MANGA DEVILMAN.
RIKI_OH

¡ESA FUE LA BATALLA ENTRE MI EJERCITO DE DEVILMEN Y EL EJERCITO DE DEMONIOS LIDERADO POR EL SEÑOR REY DE LOS DEMONIOS, SATAN!

LA BATALLA FINAL ENTRE LOS DEMONIOS Y LOS DEVILMEN DESPUÉS DE QUE LA HUMANIDAD HABÍA SIDO BARRIDA DE LA FAZ DE LA TIERRA.(*)

(*) AUNQUE PAREZCA INCREIBLE ESTO TAMIEN TIENE QUE VER EN ALGUNA MEDIDA CON VIOLENCE JACK.
PIKI_OH

デビルマンレディー8・完

DEVILMAN LADY VOLUMEN 8. FÍN. CONTINUARÁ....

「デビルマンレディー」第8巻は、'98年のモーニング23号から32号に掲載された作品を収録したものです。

編集部では、この作品に対する皆様の御意見・御感想をお待ちしております。

また、今後「モーニングKC」にまとめてほしい作品がありましたら編集部までお知らせ下さい。

東京都文京区音羽二丁目十二番二十一号
〈郵便番号一一二―八〇〇一〉
「講談社モーニング」編集部
モーニングKC係

N.D.C. 726　222p　19cm

モーニングKC―624

デビルマンレディー⑧

一九九九年　四月二十一日　第一刷発行
（定価はカバーに表示してあります）

著者　永井豪（ながいごう）とダイナミックプロ
発行者　五十嵐隆夫
発行所　株式会社講談社

東京都文京区音羽二―一二―二一
郵便番号　一一二―八〇〇一
電話　編集部　東京（〇三）三九四五―九一五五
販売部　東京（〇三）五三九五―三六〇八

印刷所　廣済堂印刷株式会社
製本所　本村製本株式会社

©Go Nagai／ダイナミックプロ 1999
〔本書の無断複写（コピー）は著作権法上での例外を除き、禁じられています。〕

落丁本・乱丁本は小社雑誌業務部宛にお送りください。送料小社負担にてお取り替えいたします。（電話03-5395-3603）なお、この本についてのお問い合わせはモーニング編集部宛にお願いいたします。

ISBN4-06-328624-X（モ）　Printed in Japan

「地獄のさすらい人」不動明の協力を得て、地獄界からの脱出を試みようとするジュン。しかし明の行く手には、美しき悪魔・妖鳥シレーヌが待ち構えていた。復讐に燃え、再びデビルマンに決闘を挑もうと、その鋭い爪を光らせる。

一方、明と離れたジュンにも、ヴラヴァの率いる地獄の悪魔共が襲いかかろうとしていた。

地獄編第二弾をお楽しみください。

永井豪

〈写真撮影〉大野純一

デビルマン

モーニングKC

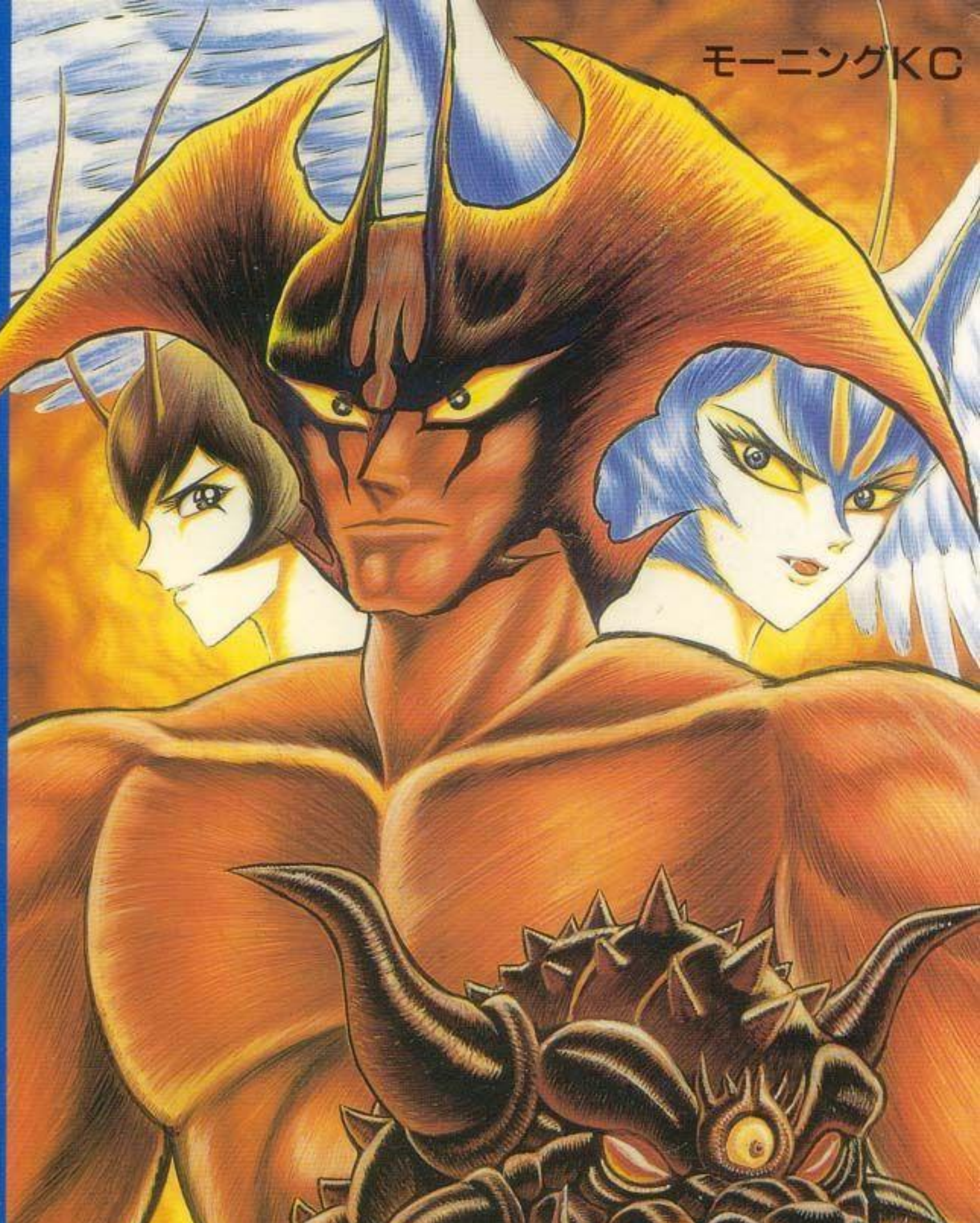

9

永井豪とダイナミックプロ

モーニング
KC641

デビルマンレディー

9

永井豪とダイナミックプロ

講談社

9784063286410

雑誌 42661-41

ISBN4-06-328641-X

C9979 ¥505E (0)

1929979005054

モーニングKC
講談社
定価：本体505円
（税別）

〔シレーヌ〕
美しく，誇り高い，デーモン最強の女戦士。デビルマンとの死闘を再び，繰りひろげる。

モーニングKC

デビルマン

9

永井豪とダイナミックプロ

モーニング
KC641

デビルマンレディ

9

永井豪と
ダイナミックプロ

講談社

モーニングKC
講談社

DEVILMAN LADY
GO NAGAI
& DYNAMIC PRO

DEVILMAN LADY

GO NAGAI
& DYNAMIC PRO

デビルマンLADY

永井　豪と

ダイナミックプロ

目次

LA HISTORIA BORRADA

第1章　消された歴史……3

第2章　シレーヌ地獄変……23

LA IMAGEN DEL INFIERNO DE SIREN

TRADUCCIÓN Y
TÍTULOS:
RIKI_OH

LA HISTORIA BORRADA

第1章 消された歴史

¡LA BATALLA FINAL ENTRE EL EJERCITO DE LOS DEMONIOS Y EL EJERCITO DE LOS DEVILMEN FUE SALVAJE Y CRUENTA MÁS ALLÁ DE CUALQUIER IMAGINACIÓN!

¡¡LOS OCEANOS HIRVIERON Y LA TIERRA SE AGRIETÓ Y DERRITIÓ EN UN GAS ASFIXIANTE!! ¡NO HUBO DÍA NI NOCHE Y LLEGO A SER IMPOSIBLE RECONOCER EL PASO DEL TIEMPO Y EL MOMENTO ACTUAL!

¡LAS MONTAÑAS SE DERRUMBARON Y LOS CONTINENTES SE HUNDIERON EN EL MAR!

Y CUANDO TODA TIERRA FIRME SE CONVIRTIÓ EN ESO...

¡BARRIE RON CON NO- SOTROS!

¡EL EJERCITO DE DEVILMAN FUE DERROTADO!

MI VIDA EN EL MUNDO REAL... TAMBIEN LLEGÓ A SU FIN... (*)

(*)ESTE ES EL FINAL DEL MANGA DEVILMAN RIKI OH

¡¡JAMÁS LO HABÍA VISTO TAN TRISTE!!

LA ÚLTIMA COSA QUE RECUERDO HABER VISTO ANTES DE MORIR FUE LA CARA BAÑADA EN LLANTO DE SATANAS...

Y MIENTRAS VAGABA POR EL INFIERNO... ME DI CUENTA DE PRONTO..

.....

AUN CUANDO FUE ÉL QUIEN ME ASESINÓ.

CUANDO ME DESPERTÉ... ESTABA EN EL INFIERNO.

PERO... ¿POR QUÉ..? EL MUNDO HABÍA LLEGADO A SU FÍN..

¡EL NÚMERO DE LA GENTE QUE CAE AL INFIERNO CONTINUA INCREMEN-TANDOSE!

¡DE QUE CADA VEZ HAY MÁS Y MÁS GENTE EN EL INFIERNO!

¡VOLÉ PARA DESCUBRIR POR QUÉ SEGUIA VINIENDO MÁS GENTE AL INFIERNO SI EL MUNDO HABÍA SIDO ANIQUILADO!

NO SABÍA SI ERA POSIBLE VIAJAR AL MUNDO REAL DESDE EL INFIERNO PERO... ¡ESTABA DETERMINADO A INTENTAR EL VIAJE FUERA MUNDO ESPIRITUAL!

¡UN TOKYO LLENO DE ENORMES RASCACIELOS COMO UNA CIUDAD ESTADOUNI-DENSE!

DESPUÉS DE ASCENDER A UNA DIMENSIÓN MÁS ELEVADA... ¡VI UN JAPÓN QUE PARA NADA CONOCÍA!

POR SUPUESTO, YA QUE HABÍA PERDIDO MI CUERPO MATERIAL NADIE PODIA VERME.

DESPUÉS DE VER ESTE TOKYO QUE NO CONOCÍA DECIDÍ INVESTIGAR SOBRE SU HISTORIA Y FUI A UNA BIBLIOTECA.

EN EL MUNDO REAL PARA LOS VIVOS YO ERA UN FANTASMA, NI SIQUIERA ERA UNA ILUSIÓN...

NO SOLO NO PODIAN VERME... CAMINA-BAN ATRAVES DE MI.

LA MAYORÍA ERA IGUAL PERO... TODO ERA DIFEREN TE DESDE EL MOMENTO EN EL QUE LOS DEMONIOS APARECIERON... ¡RESULTA SER QUE LOS DEMONIOS NUNCA APARECIERON!

TODA LA HISTORÍA QUE HABÍA-MOS VIVIDO HABÍA SIDO BORRADA.

EN LA BIBLIOTECA ME ENTERÉ QUE LA HISTORÍA HABÍA CAM BIADO...

¡NUESTRA HISTORIA HABÍA SIDO COMPLETAMEN TE BORRADA!

¡¿QUÉ FUE DE LA HISTORIA DE MIS AMIGOS Y DE LA MIA, DE NUESTRA HORROROSA Y DESESPERADA BATALLA?! ¡¿QUÉ HAY DE LA HISTORIA DE NUESTRAS MUERTES?!

¡YO NO PUEDO PERDONAR ESO! ¡NI AUN SIENDO EL TRABAJO DE DIOS!

AL IGUAL QUE UN ARBOL BONSAI ES PODADO SI CRECE EN UNA DIRECCIÓN NO DESEADA... ¡A LA HISTORIA LA HABÍAN GUIADO POR UN RUMBO TOTALMENTE DISTINTO!

¡PERO NO HABÍA NADA! TAMPOCO PUDE ENCONTRAR A NADIE QUE SE RELACIONARA CONMIGO... TODO AQUEL CERCANO A MI HABÍA SIDO REEMPLAZADO POR EXTRAÑOS...

BUSQUE CON DESESPERACIÓN ALGÚN RASTRO DE NUESTRA CRUENTA BATALLA...

ERA UNA ESPECIE DE... LIBRO... UN MANGA...

SIN EMBARGO, SI FUI CAPAZ DE DESCUBRIR UN RASTRO DE NUESTRA PERDIDA HISTORIA...

¡¿UNA HISTORIA DE FICCION?!

ASUKA DIJO ALGO ACERCA DE ESO...

¡COMO SI SOLO HUBIERA SIDO UNA PUERIL FANTASIA! ¡MI HISTORIA SE HABÍA CONVERTIDO EN UN TRABAJO DE FICCIÓN MIENTRAS YO VIAJABA ENTRE DIMENSIONES!

¡ALGÚN CABRÓN HABÍA ESCRITO NUESTRA HISTORÍA!! ¡¡CONMIGO COMO PERSONAJE PRINCIPAL!!

¡"DEVILMAN" ASÍ SE LLAMABA! Y SU PROTAGONISTA SE LLAMABA IGUAL... JEJEJE...

JEJEJE... HABÍA UNA VIEJA HISTORIA COMO ESA... ALGO ASÍ...

AUN CUANDO ERES UNA BESTÍA PARECES UN HERMOSO DEMONIO...

CUANDO ME TRANSFORMÉ POR VEZ PRIMERA Y CUANDO ASUKA APARECIÓ ANTE MI TAMBIÉN POR PRIMERA VEZ, ELLA DIJO:

PERO A DIFERENCIA DE DEVILMAN TÚ ERES UNA MUJER...

¡¡TE LLAMARÉ "DEVILMAN LADY"!! JEJE...

ELLA ES UNA MUJER DE RAZA BLANCA Y SE HACE LLAMAR ASUKA RAN USA UN NOMBRE JAPONES PERO CREO QUE ES UN ALIAS AUNQUE HABLA UN JAPONES PERFECTO.

NO CREO QUE SEA UNA MEZ CLA DE JAPONES.

ELLA ES UNA AGENTE DE LA "ALIANZA HUMANA" Y LUCHA CONTRA LAS BESTÍAS A MI LADO.

¿ASUKA? ¿ASUKA DIJO ESO?

ES EXTRAORDINA-RIAMENTE HERMO SA.. CON OJOS AZULES Y PELO MUY RUBIO... Y TAMBIÉN ES UNA SIQUICA QUE...

...SIEMPRE MANTIENE UNA MENTE CLARA Y LUCIDA.

AHORA, ELLA SE HA CONVERTIDO EN MI COMPAÑERA INDISPENSA-BLE Y TAM-BIÉN...

AUNQUE PENSÉ QUE LA ODIABA LA PRIMERA VEZ QUE NOS CONOCI-CIMOS, ELLA ES MUY SERIA Y RESPONSABLE EN SU TRABAJO DE PROTEGER AL MUNDO...

...MI MEJOR AMIGA. JAJA...

UNA MUJER

¿DIJISTE QUE ES UNA MU-JER...?

..ASUKA... ¡SU NOMBRE HUMANO ERA RYOU ASUKA!

RYOU... SATÁN, ÉL TAMBIÉN... SE LLAMABA..

..DE QUE EL "DEVILMAN" DEL QUE HABLO ASUKA RESULTARAS SER TÚ...

ESTOY FELIZ...

.....

¿QUÉ PASA? ¿ALGO SOBRE ELLA TE PREOCUPA..?

TENGO UNA SENSACIÓN TERRIBLE.

TENGO MIEDO..

¡VAMOS A CONOCER A SATÁN!

BUENO, AHORA VAMOS A DONDE ESTÁ RYOU..

¡TÚ ERES DEVILMAN LADY! ¿VERDAD?

¿POR QUÉ ACTUAS DE FORMA TAN INUSUAL...?

¡DE VERDAD ESTOY ATERRADA!

¡FUI ARRASTRADA AL INFIERNO! ¡TAMBIÉN FUI VIOLADA...!

AUN ANTES DE VURAVA ¡TODOS EN ESA MALDITA ASAMBLEA! ¡FUI ATADA DESNUDA Y LASTIMADA! ¡LUEGO VI LAS IMAGENES HORRENDAS DE TU GUERRA!

¡¡AH!!
¡¡AH!!
¡¡AH!!

AAH
HH..

¡BORRA DE MI MEMORIA TODOS ESOS HORRIBLES RECUERDOS... POR FAVOR!
¡POR FAVOR!

¡ABRÁZAME!
¡DE VERDAD, ABRÁZAME MÁS!

LA PUERTA AL UNIVERSO DE NIVELES QUE ERA EL ABERNO SE HABÍA ABIERTO Y ASÍ CAIAMOS AL NIVEL MÁS BAJO... AL CIRCULO MÁS INTERNO DEL HORRENDO LUGAR LLAMADO "INFIERNO"...

PERO NO TENGO MIEDO, MIENTRAS CAEMOS MI AGOTADO CUERPO Y MI MENTE SE VEN LLENOS A REBOSAR CON OLEADAS DE SU FIRME, CONSTANTE, INMUTABLE Y PODEROSO AMOR...

(*)DEVILMAN... AH... SUERTUDO BASTARDO JEJE RIKI OH