★★★★★★★

人類を絶滅し地球の奪還をはかるデーモンは、ついに恐るべき軍団を作り空からの攻撃を開始した。恐怖と混乱の中で、死を賭してたち上るデビルマン不動明。話題の劇画白熱の第4弾！

★★★★★★★

〈装幀／水野石文〉

Kodansya Comics

KC198

デビルマン 4

KC

永井豪とダイナミックプロ

デビルマン 4

KC

永井豪とダイナミックプロ

講談社
370
★★

ゴッドサン
永井豪と
ダイナミックプロ

SIÉN-TATE AKIRA
¡RYO! ¿TE HAS VUELTO LOCO? ¿QUIERES QUE ME QUEDE AQUÍ SÓLO PARA MIRAR?

RECU-ÉRDALO
¡ESTO ES UNA GUERRA TOTAL! DE HUMANOS CONTRA DEMONIOS

...CREÉS QUE ESO VALDRÍA PARA ALGO?
AUNQUE MATES A UNO O DOS DEMONIOS...

¡NO PUEDO DEJARTE MORIR EN ESTA BATALLA!
DEVILMAN ES LA ÚLTIMA ESPERANZA DE LA HUMANIDAD

ES PROBABLE QUE SE MUESTREN TODOS EN EL PRIMER IMPACTO
NI SIQUIERA SABEMOS CUÁNTOS DEMONIOS HAY AQUÍ
PERO ...

Y MUCHOS DEMONIOS TAMBIÉN
MUCHA GENTE MORIRÁ

NO PUEDES MORIR AHORA
Y ES EN ESE MOMENTO CUANDO DEVILMAN DEBE ENTRAR EN ESCENA

¡MIRA!

ESO ES LO QUE XENON QUIERE
LOS SUPERVIVIENTES DEL PRIMER ATAQUE MUERTOS DE MIEDO PREFERIRÁN SUICIDARSE
NO HABRÁ UN SEGUNDO ATAQUE

LA MASACRE SANGRIENTA ENTRE HUMANOS Y DEMONIOS ACABA DE COMENZAR

ESTÁN AHÍ

EL EJÉRCITO DEMONIO

A LAS 10:15, LOS CIELOS DE TODAS LAS METRÓPOLIS DEL MUNDO FUE CUBIERTO POR TROPAS DE DEMONIOS

¡SE CUENTAN POR CENTENARES!
¡MIRAD ESOS DEMONIOS! ASÍ QUE LOS DIABLOS EXISTEN DE VERDAD

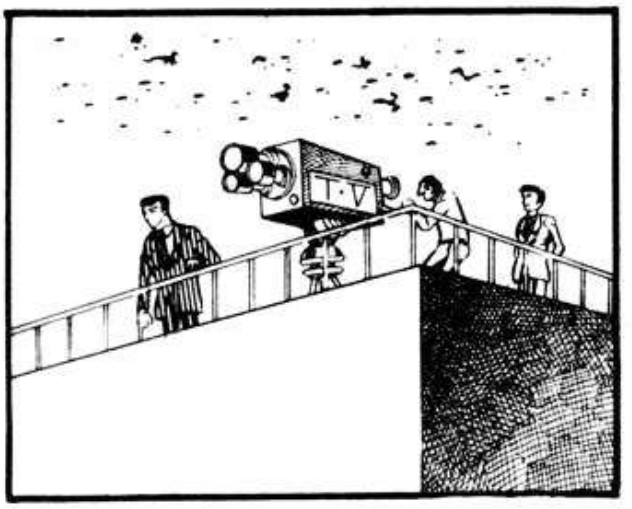

PERO ESTA VEZ NO SE TRATA DE UNA PESADILLA
LOS DEMONIOS QUE HA POPULARIZO LAS FANTASÍAS DEL HOMBRE ESTÁN AHORA VOLANDO POR EL CIELO

PERO AHORA, SE HAN REVELADO Y NOS DESAFÍAN

PARECE QUE ESTABAN OCULTOS EN NUESTRO PLANETA...
¿DÓNDE ESTABAN DURANTE TODO ESTE TIEMPO?

MIRAD A ESOS MONS-TRUOS
SON MÁS TERRIBLES QUE EN LAS LEYENDAS

¿QUÉ TIPO DE ANIMALES SON?
¿REPTILES? ¿MAMÍ-FEROS?

¿QUÉ TIPO DE PODERES PUEDEN POSEER ESOS SERES?

¿O SON INSECTOS?
SON COMO DIFERENTES ESPECIES...
MEZCLADAS JUNTAS PARA FORMAR UNA NUEVA QUE JAMÁS HABÍAMOS VISTO

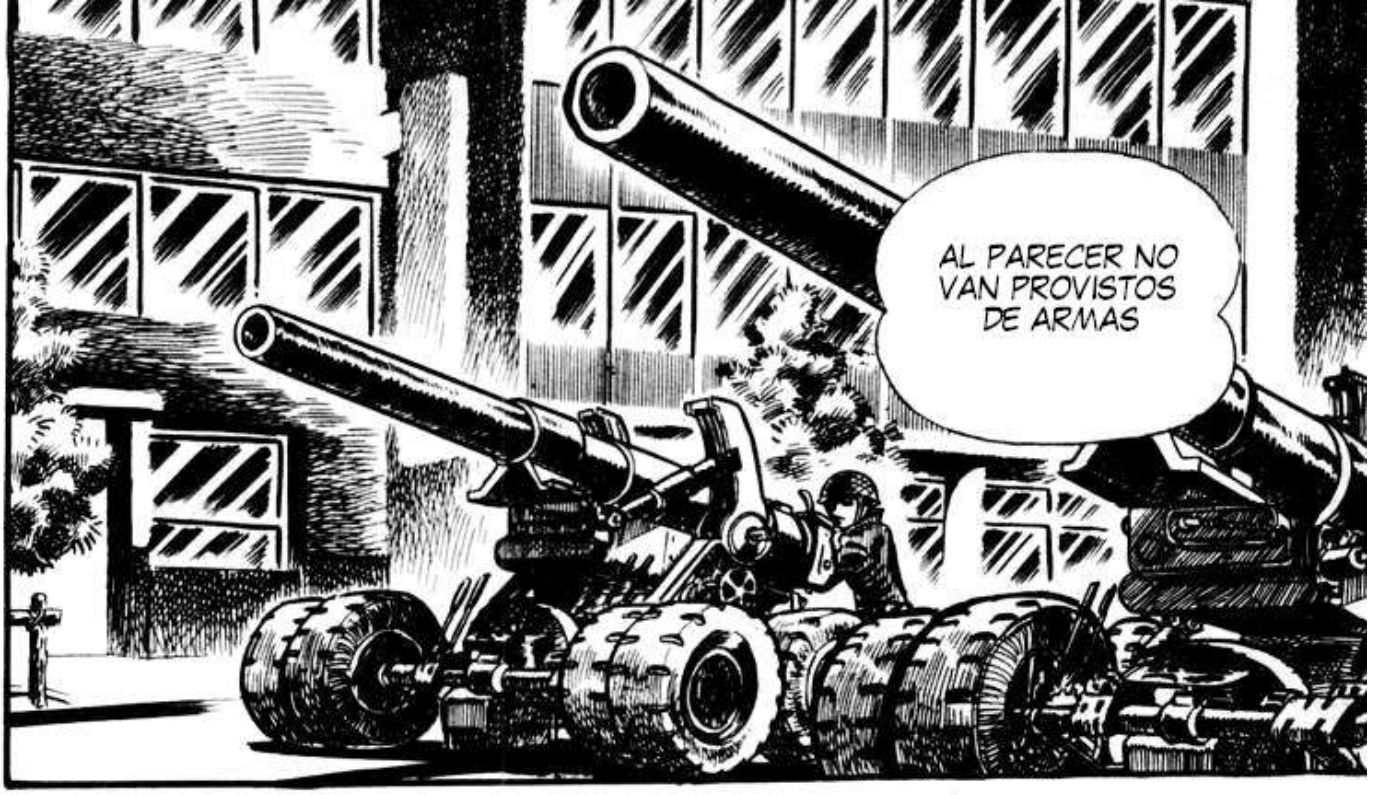
AL PARECER NO VAN PROVISTOS DE ARMAS

NOS HAN DESAFIADO

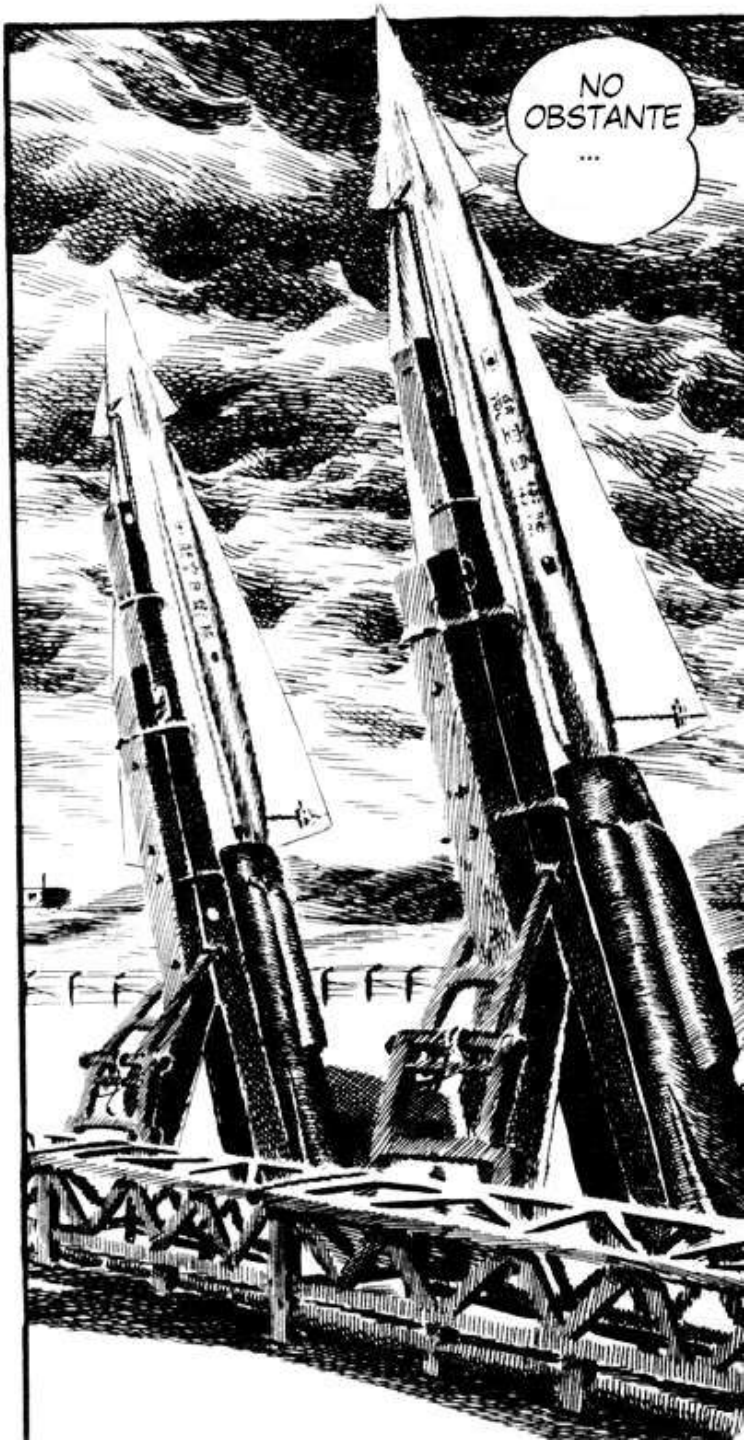
NO OBSTANTE ...

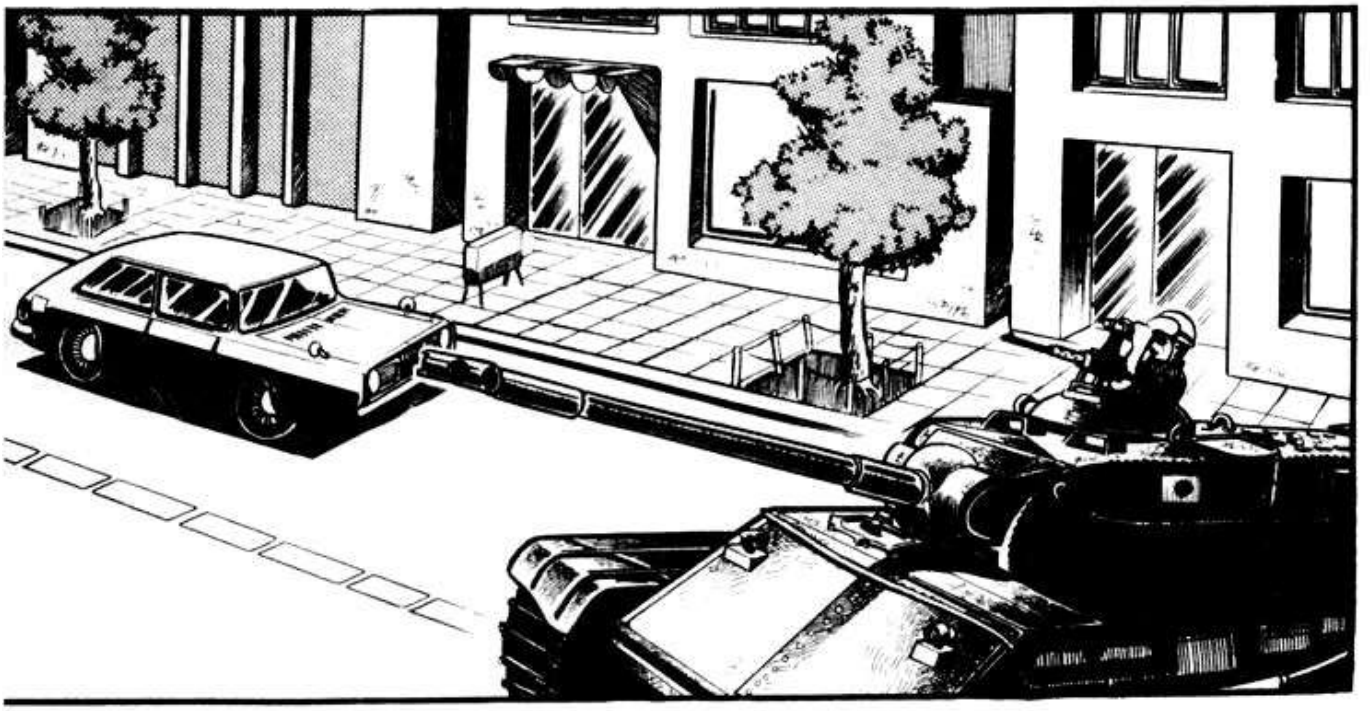

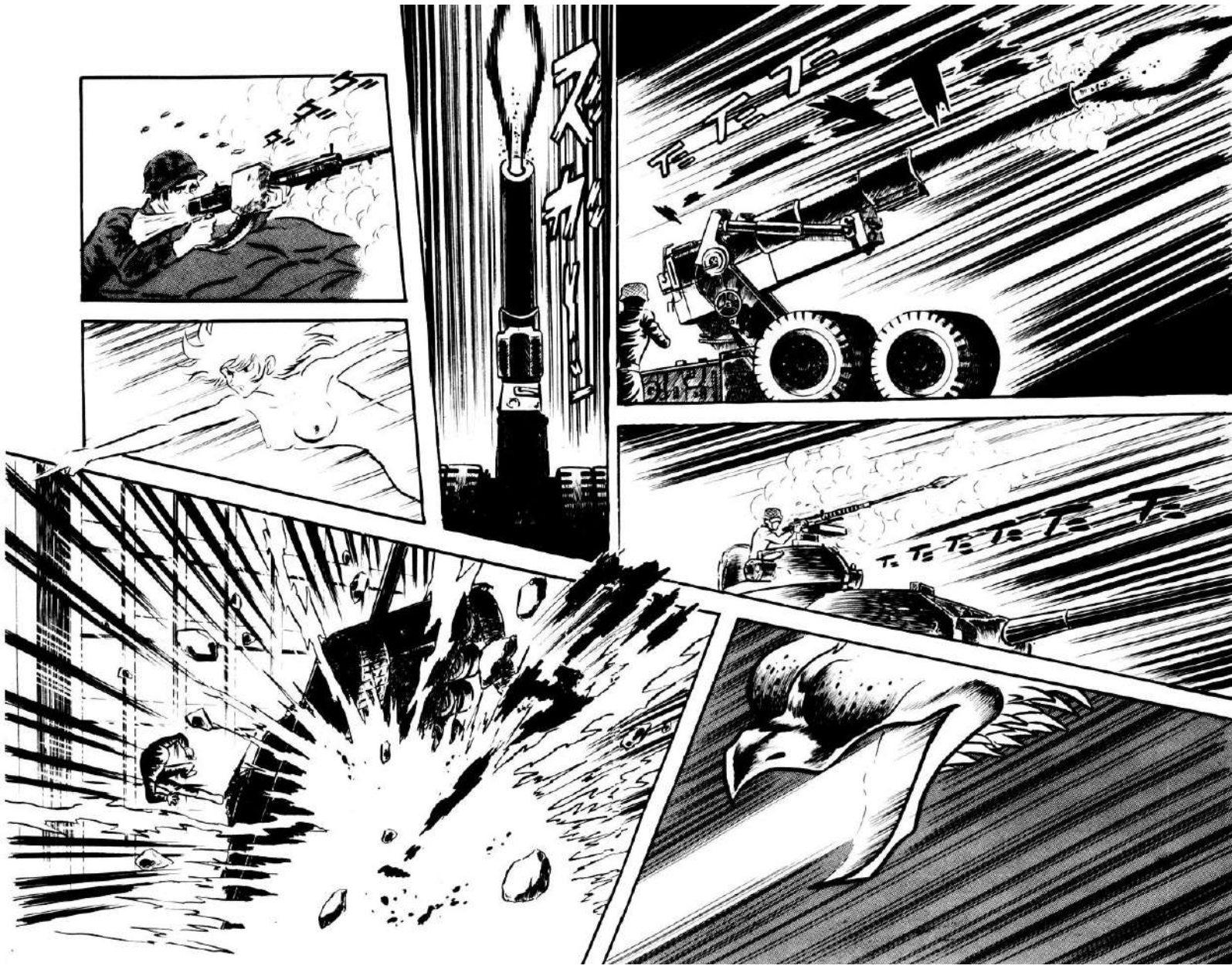
ドドド

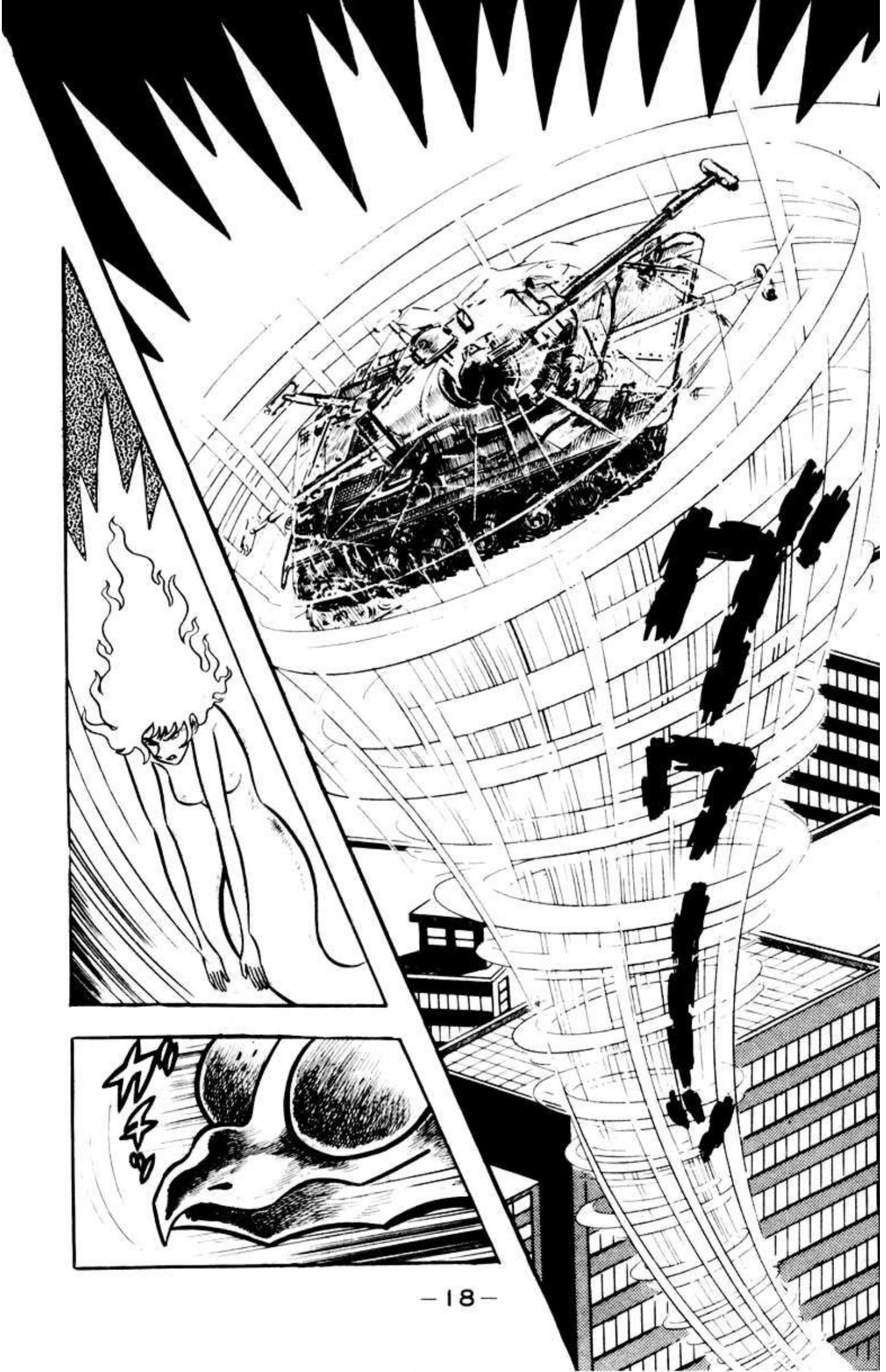
ドガガガ!!

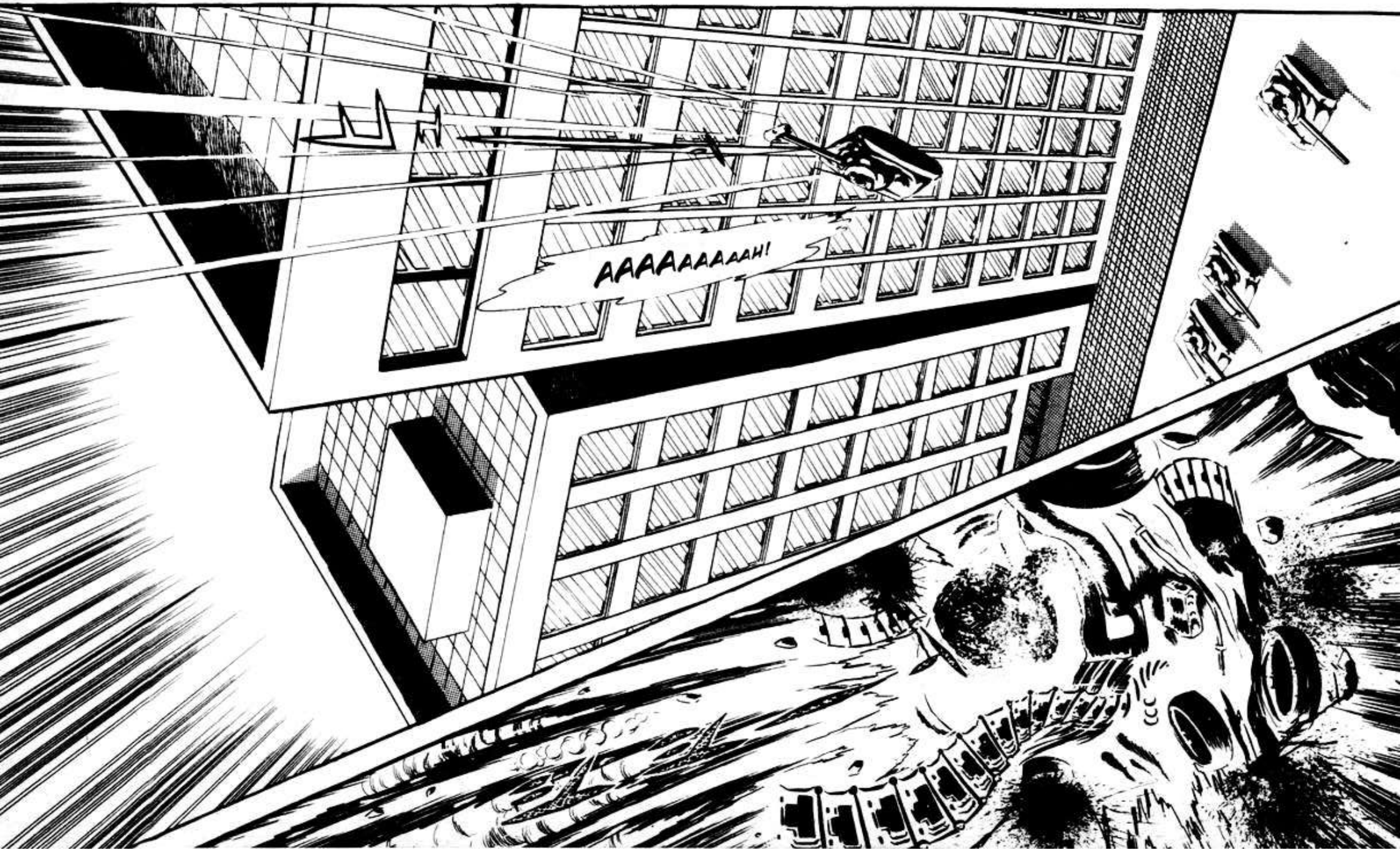
AAAAAAAAAH!

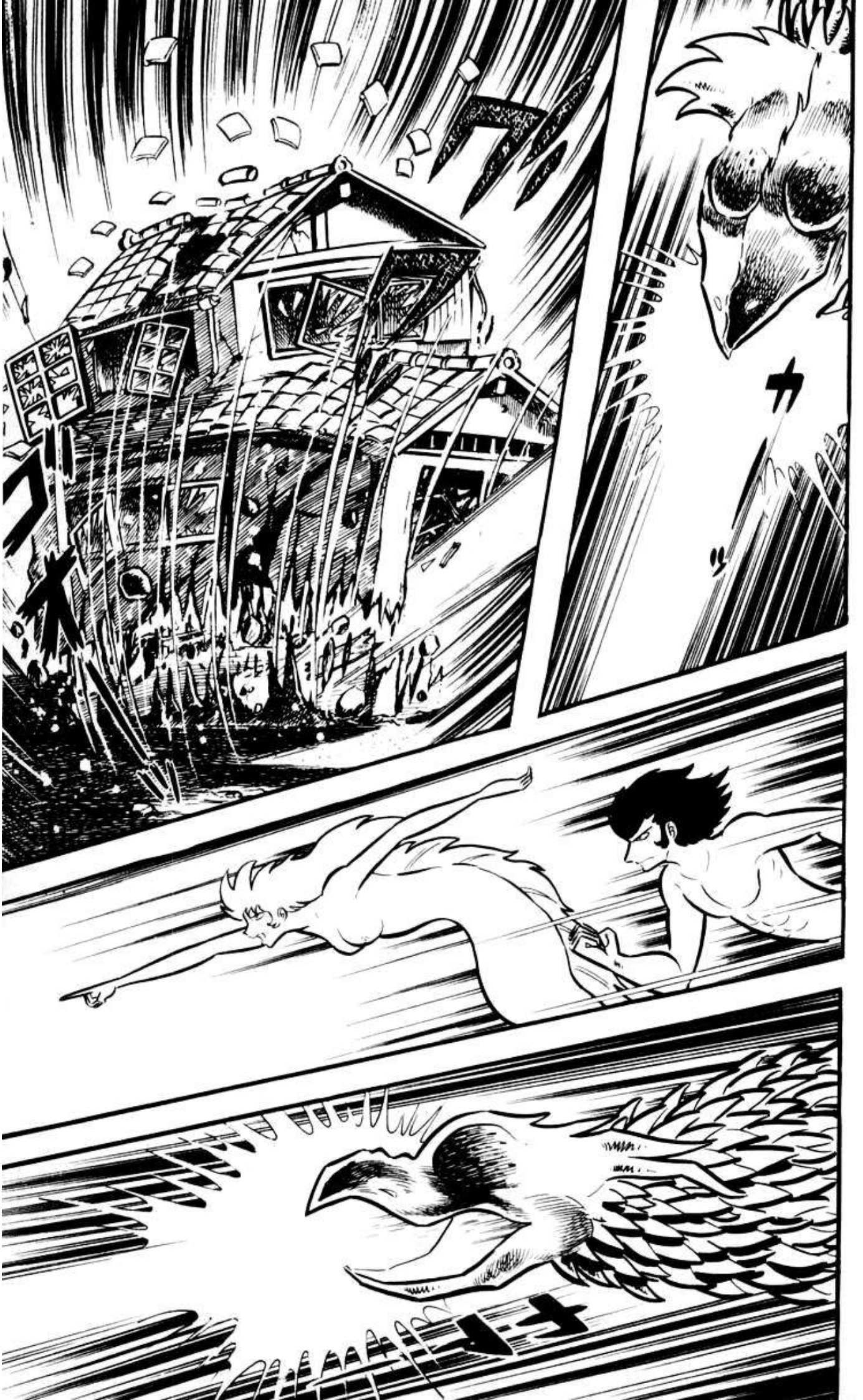

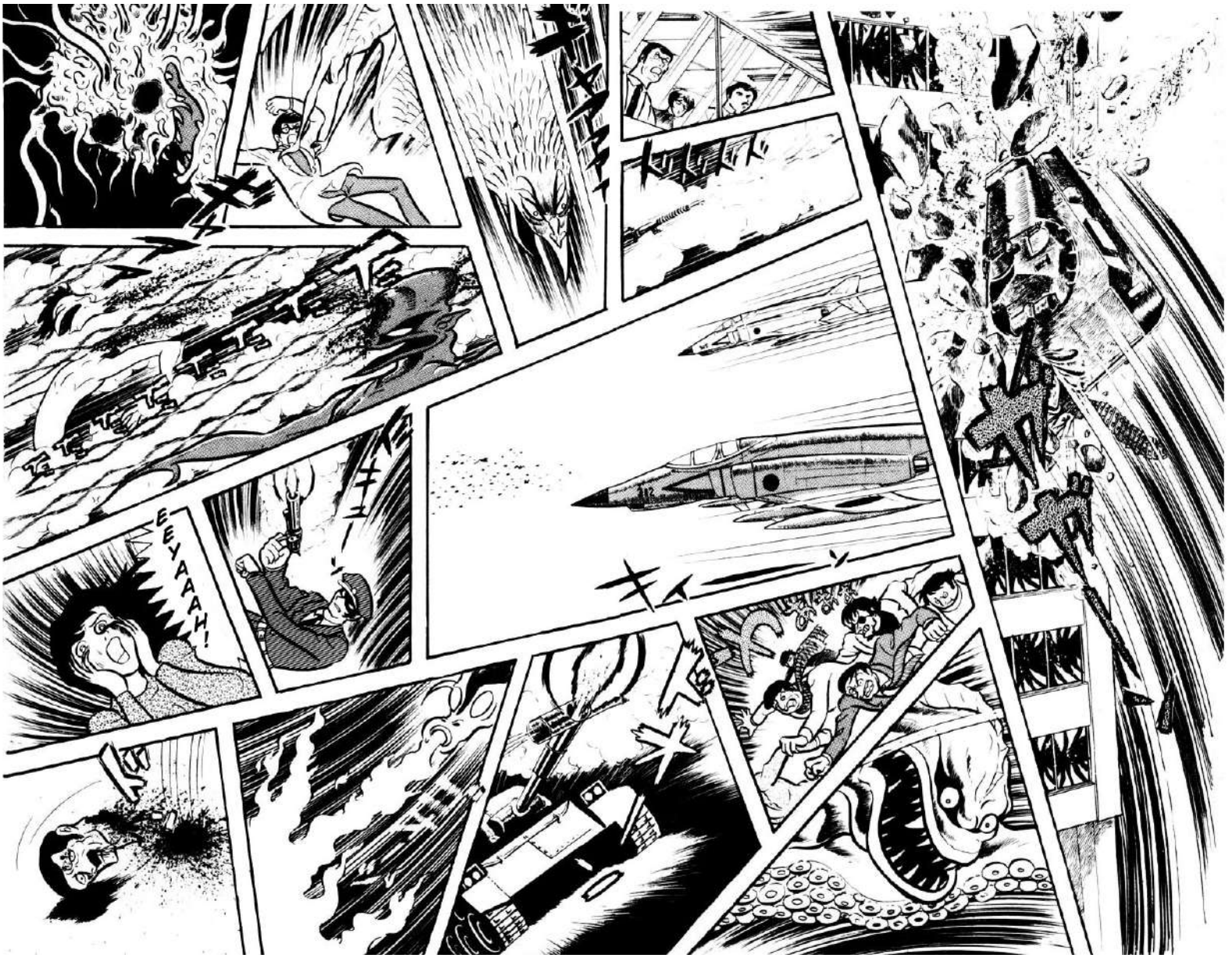
EEYAAAH!

キーン
YYAAAAAAAHH!!
NOO!
ドドドド
ドーン
ドーン
ドーン

GYAH!

AH!

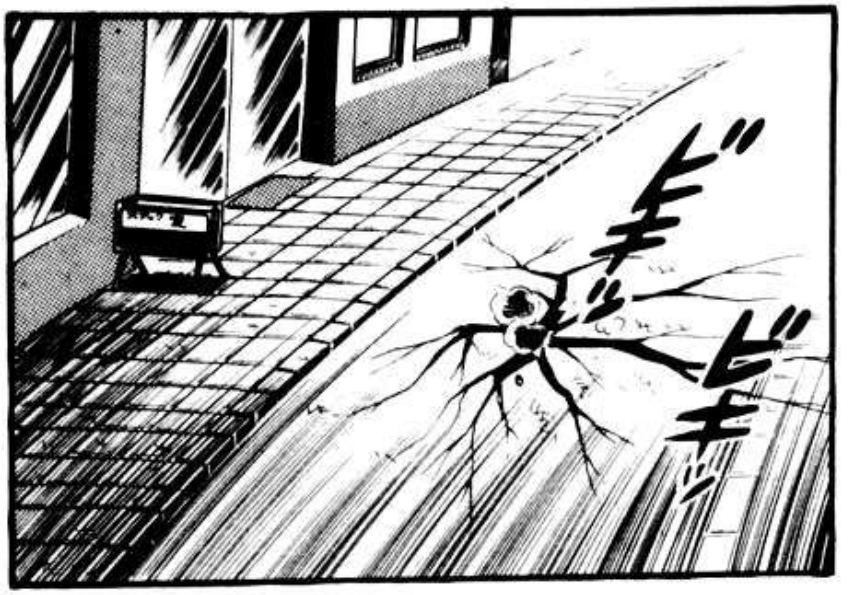
ビキ
ビキ

AAHH!

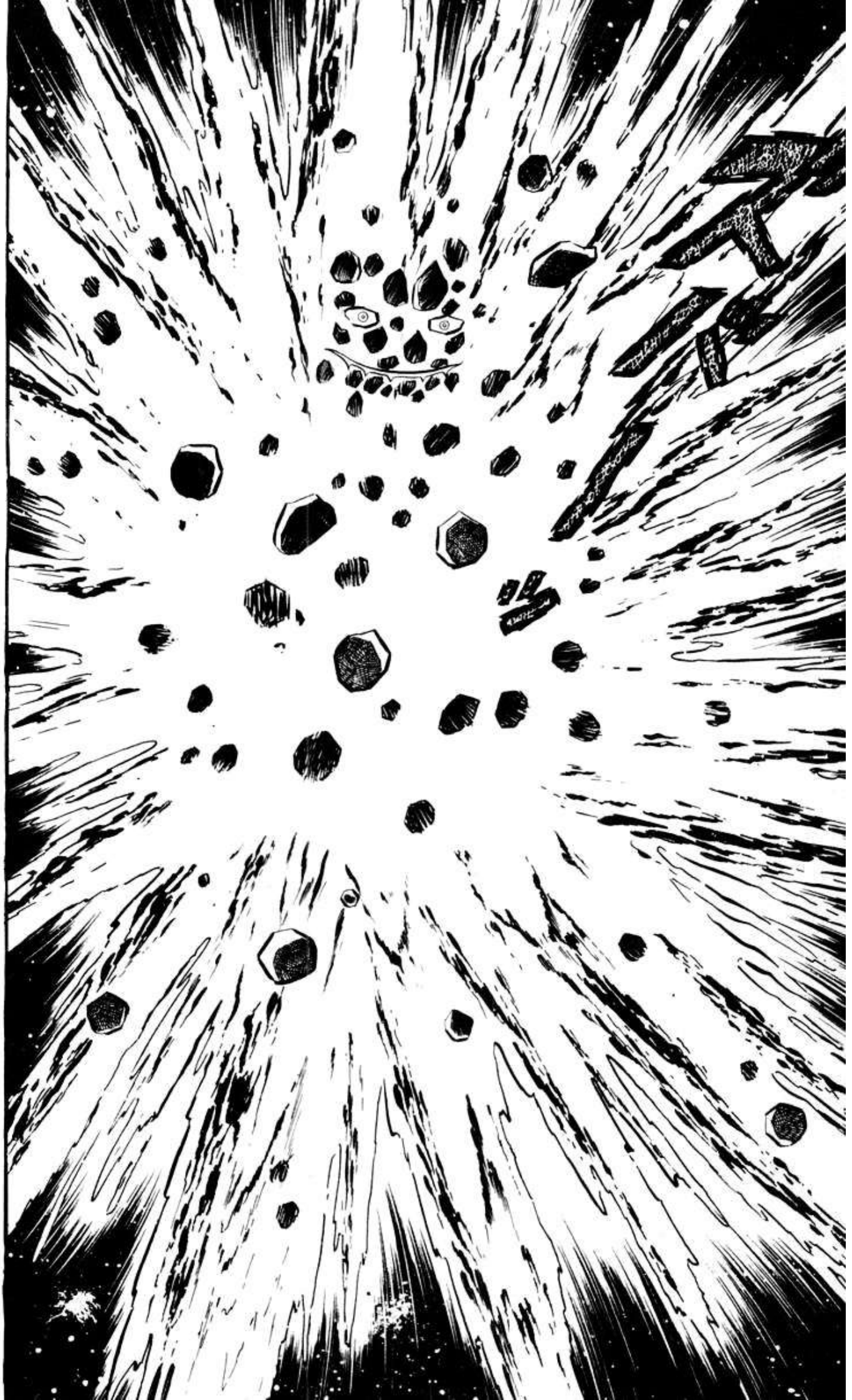

AAAH!
GOOOTE

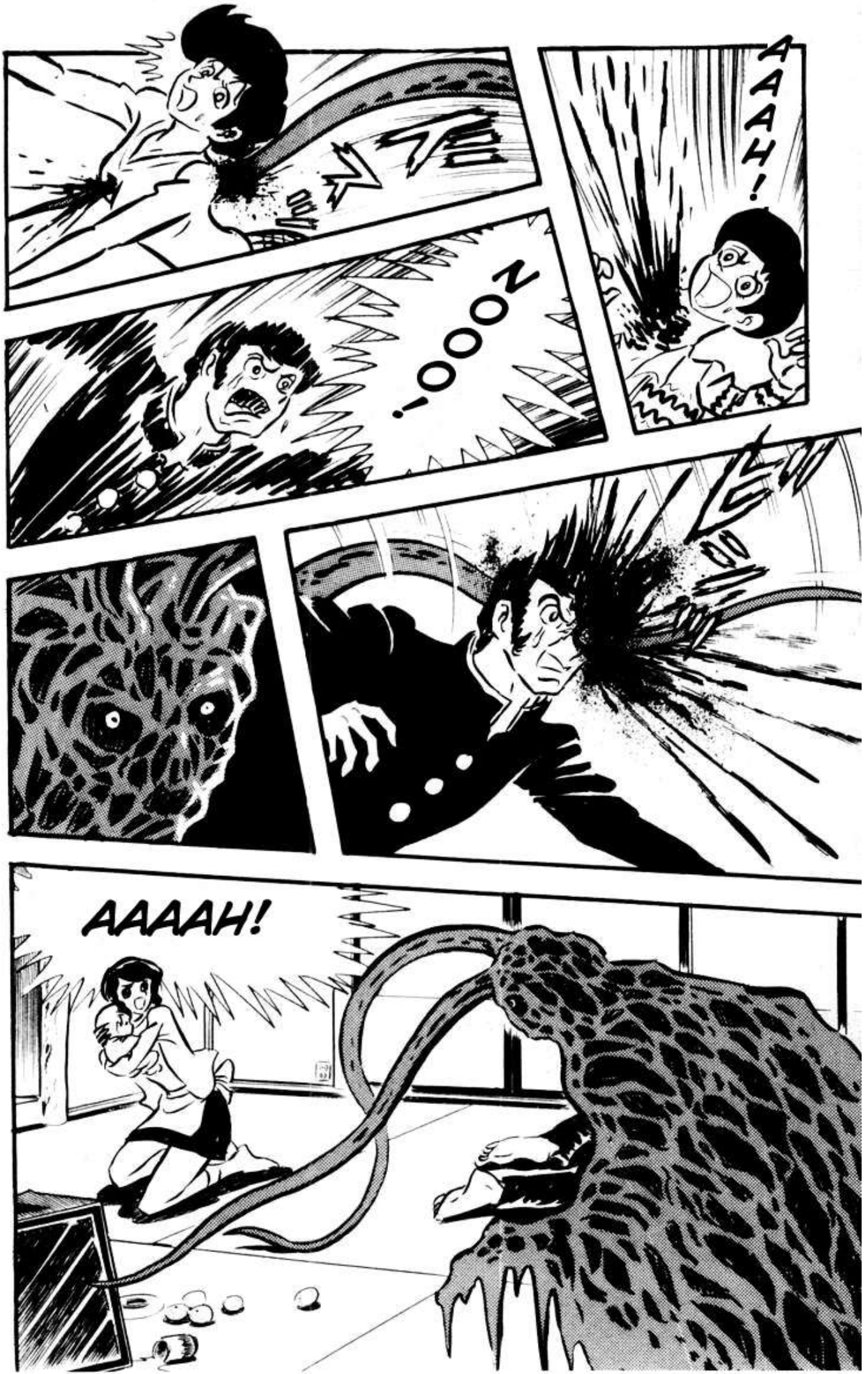
AAAH!
ZOOO-
AAAAH!

ヒュー
ヒュー

ぎゃあああああ
ああ
ああ
ああ
AAAH!

UN MONS-TRUO

¡SOCORRO! AYUDADME

MI FELICIDAD...
MI FAMILIA... MI HOGAR...

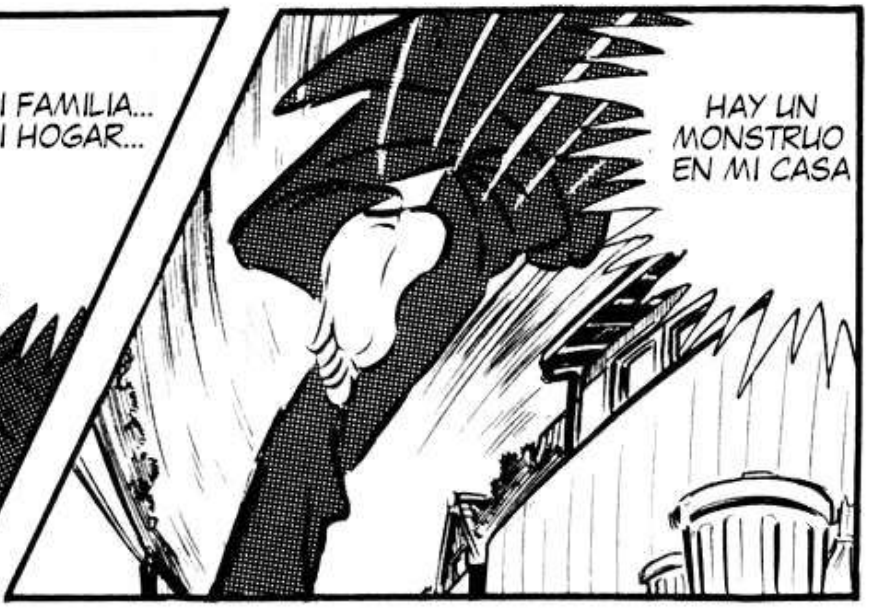
HAY UN MONSTRUO EN MI CASA

POR FAVOR POR FAVOR
¡EH! POLICIA

¡TODO HA SIDO DESTRUIDO!

AYUDEME

ニヤリ

HA
HA!

¿HABÉIS PERDIDO LA CABEZA?
¿QUÉ HACÉIS?

¡AAAH! ¡UN DIABLO!

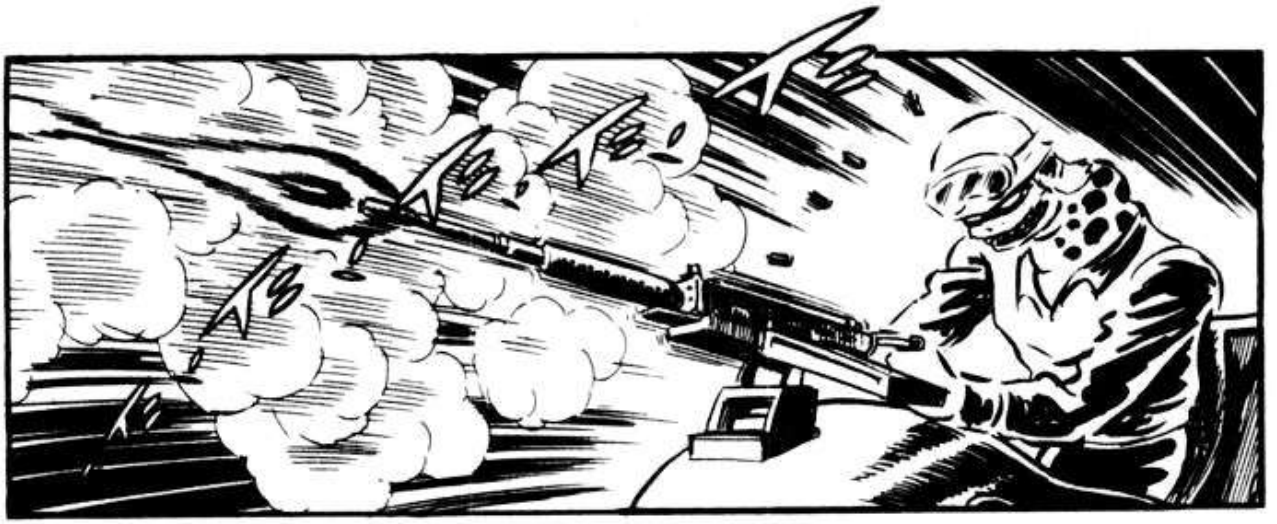

¡RAPIDO! LLAME AL SECRETARIO RUSO

HAN DISPARADO CONTRA EL TERRITORIO RUSO

SÍ, LOS QUE CONTROLABAN LOS MISILES HAN SIDO POSEIDOS POR DEMONIOS

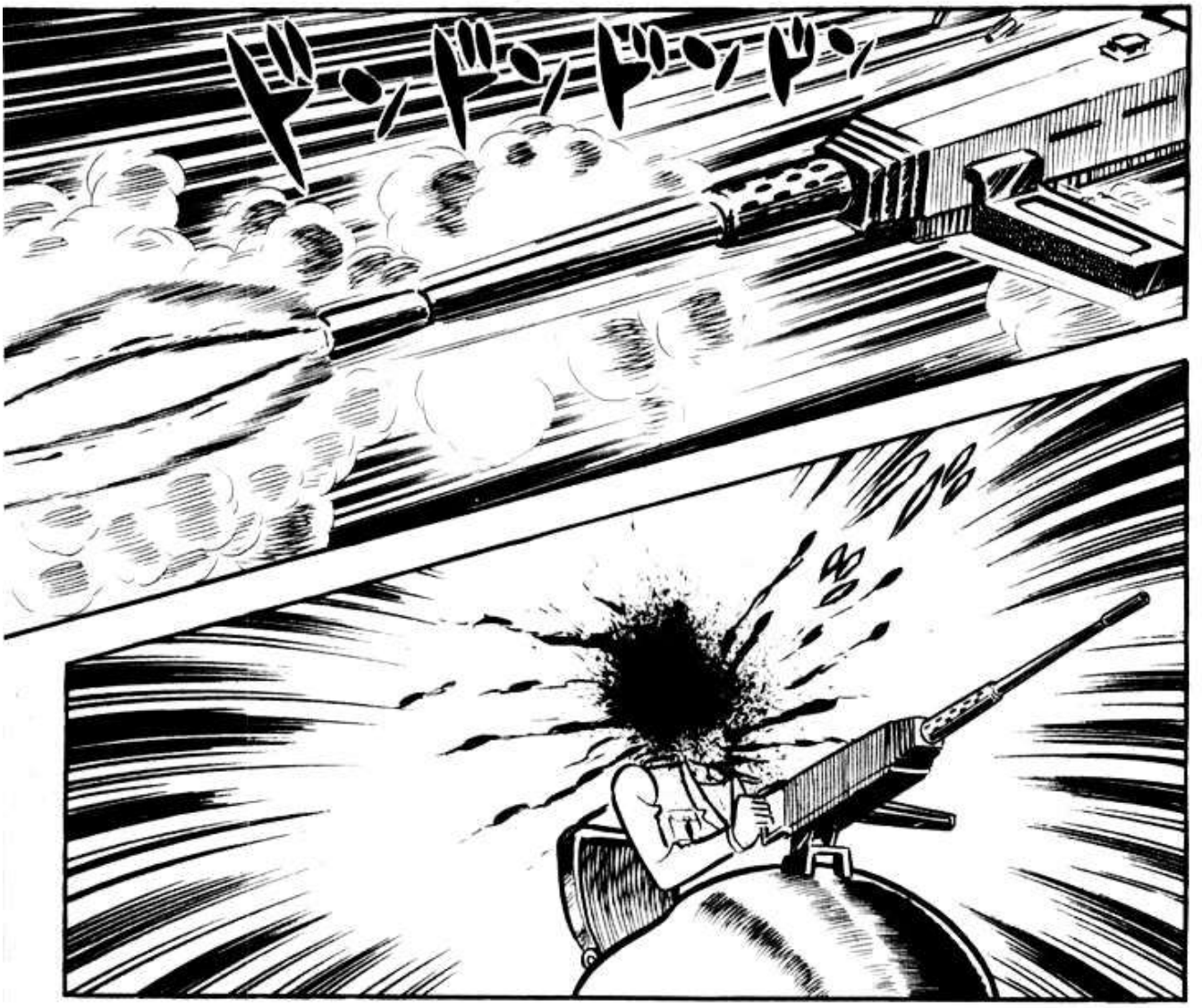
ドゴ、ドゴ、ドゴ、ドゴ

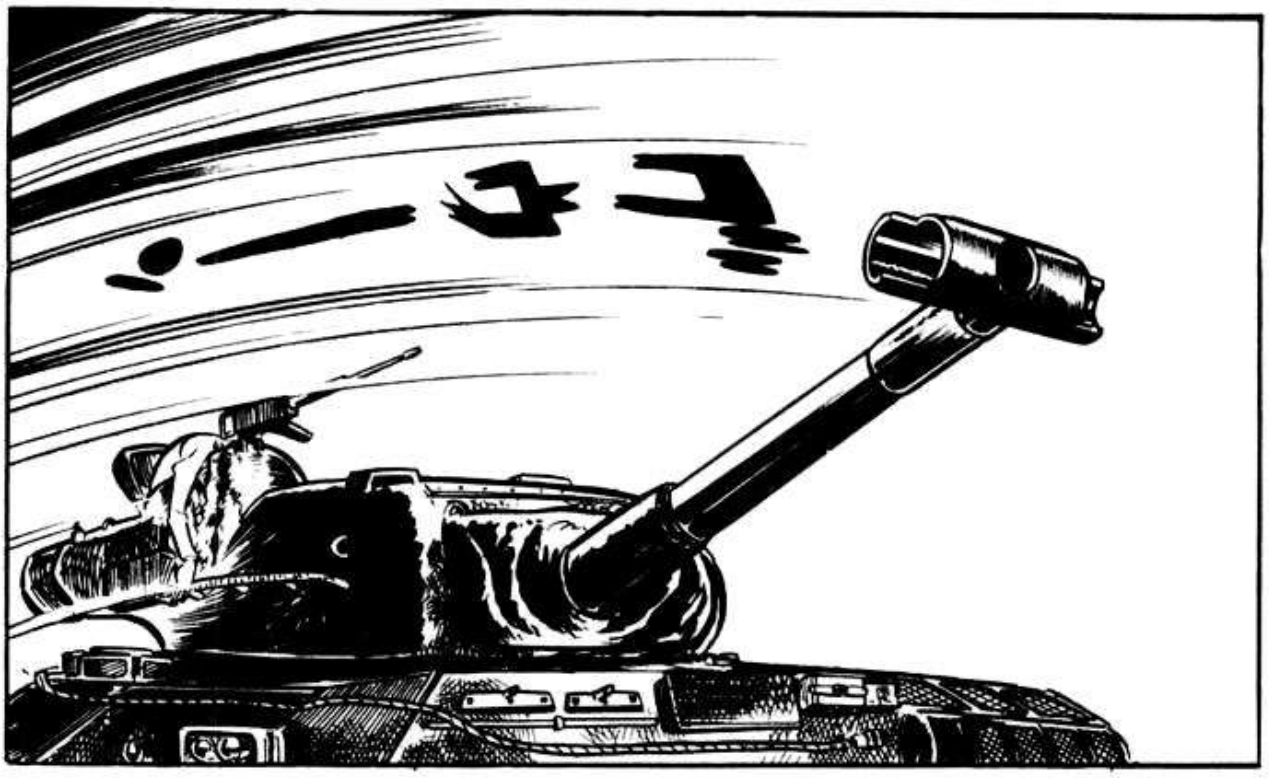
ドゴ

ドオー

NI HABLAR... DE HECHO, VAMOS A ATACARLE

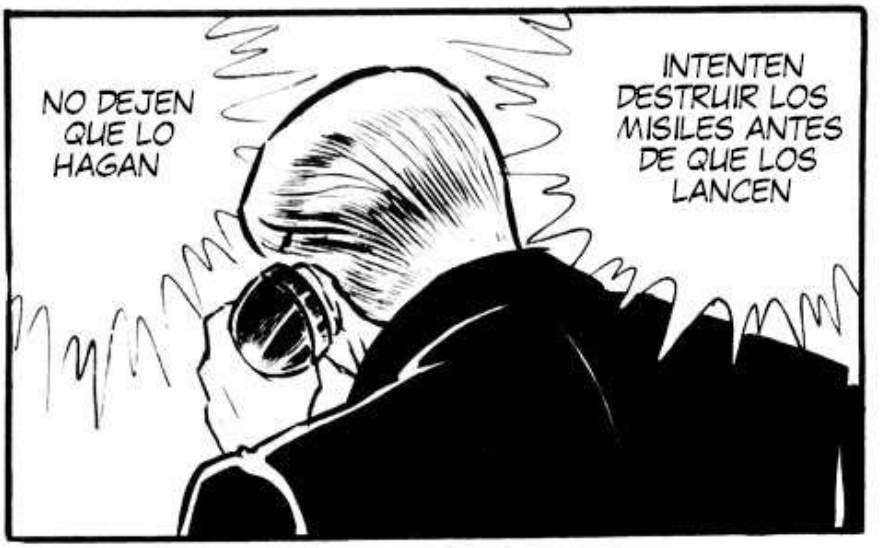
NO DEJEN QUE LO HAGAN
INTENTEN DESTRUIR LOS MISILES ANTES DE QUE LOS LANCEN

Y NO INTENTEN DESTRUIR-LOS
SU PAÍS SERÁ GOLPEADO POR NUESTROS MISILES

¿QUÉ?

INTENTA TOMAR VENTAJA GRACIAS A LA CONFUSIÓN GENERADA POR LOS DEMONIOS Y ASÍ ATACARNOS, PERO YA ES SUFICIENTE, NO INTENTÉIS DESTRUIR NUESTROS MISILES

LA GUERRA CONTRA LOS DEMONIOS TIENE PRIORIDAD
¿QUÉ DIANTRES ESTÁ DICIENDO? ¿SE HA VUELTO LOCO? ESTE NO ES MOMENTO PARA LUCHAR ENTRE NOSOTROS

ESTO SERÁ UNA GRAN GUERRA

TODOS LOS BURÓCRATAS DE ESTE PAÍS ESTÁN BAJO EL CONTROL DE LOS DEMONIOS
AHA-HAH-AHA!

ピピピ

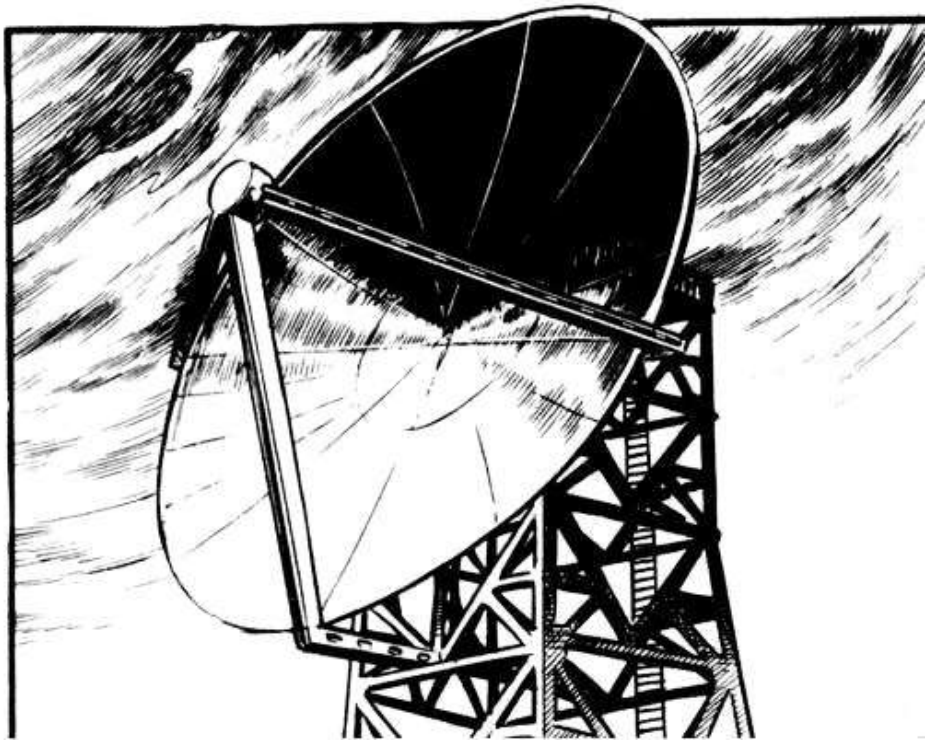

IMPOSI-
BLE
¿QUÉ?

¡SON MISILES RUSOS! Y HAY MÁS DE UNO

LA TERCERA GUERRA MUNDIAL HA ESTALLADO

SON INCONTABLES

¡MIRA! SÓLO QUEDA UN MINUTO

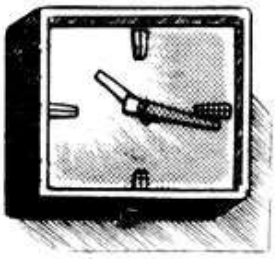

¡UN MINUTO!

¿QUÉ PODEMOS HACER AHORA MISMO?
EN UN MINUTO TODO JAPÓN SE SUMIRÁ EN EL CAOS

NO SÓLO JAPÓN HA ENTRADO EN PÁNICO SINO EL MUNDO ENTERO
¿LO VES AKIRA?
ESTA ES LA FUERZA DE LOS DEMONIOS

ESPERA, NO VAYAS

¿QUÉ...?
...
EH, AKIRA, ¿A DÓNDE VAS?

¡DEVILMAN! AHORA NO ES EL MOMENTO DE LUCHAR
ESTO NO ES UNA GUERRA NORMAL, ES UNA BATALLA PARA DECIDIR SI SOBREVIVEN LOS HOMBRES O LOS DEMONIOS
AUNQUE LUCHES AHORA, NO CAMBIARÁS NADA ¿ES QUE NO PUEDES ENTENDERLO?
ASÍ QUE...

¿QUIERES QUE ME QUEDE A OBSERVAR?

¿TENGO QUE QUEDARME AQUÍ A MIRAR?

TRATA DE ENTEN-DERLO

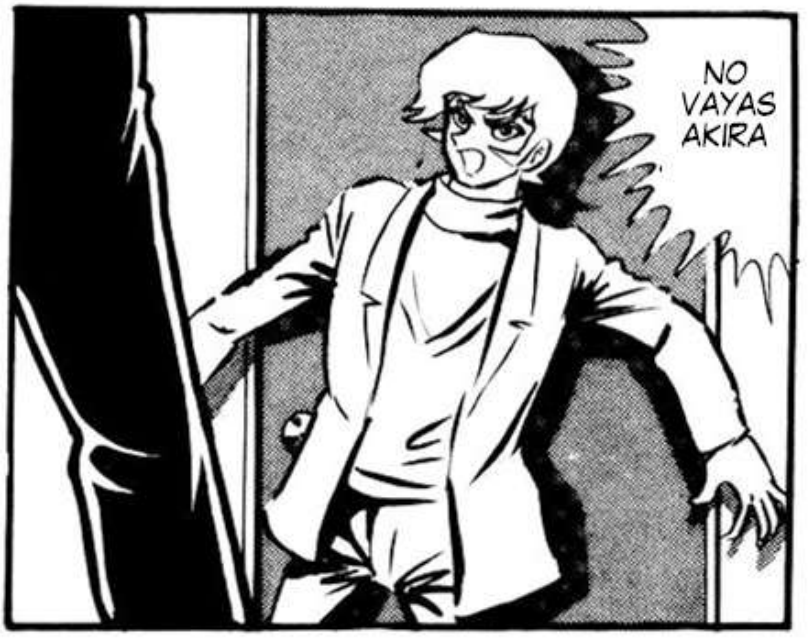
NO VAYAS AKIRA

COFFEE

ENTRA EN RAZÓN
INTENTA ENTENDERLO AKIRA

¡APARTA!

¡APARTA DE MI CAMINO!

AUNQUE SEAS DEVILMAN NO PODRÁS CONTROLAR A TODOS LOS DEMONIOS JUNTOS POR TI MISMO
¡TIENES QUE ESPERAR EL MOMENTO PRECISO!

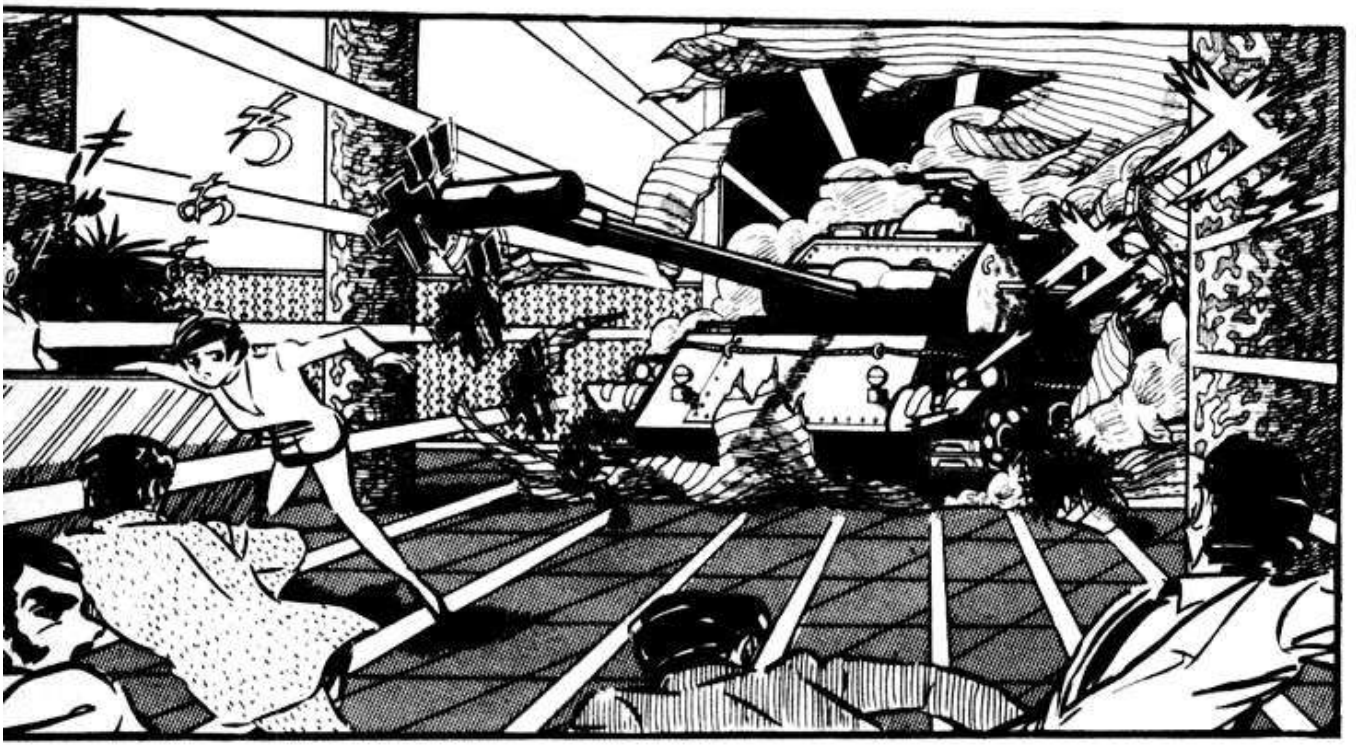

¿ES QUE NO ERES HUMANO?

NO PUEDES DECIRME QUE OLVIDE TODO ESO
MIENTRAS QUE HABLAMOS AQUÍ, FUERA SE LLEVA A CABO UNA MASACRE

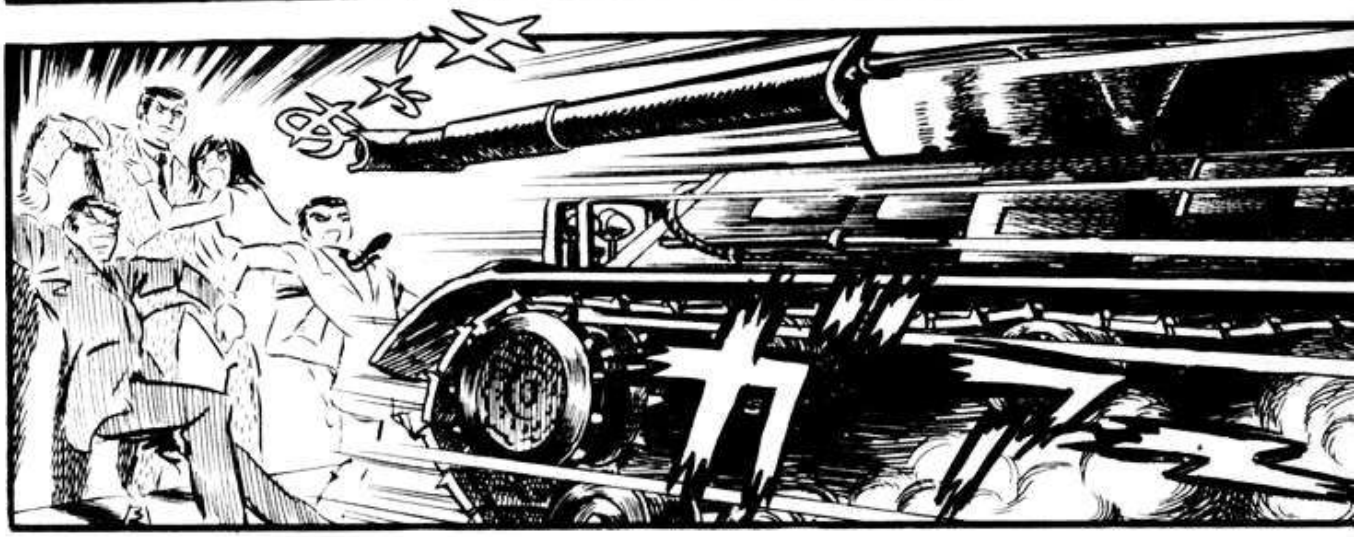

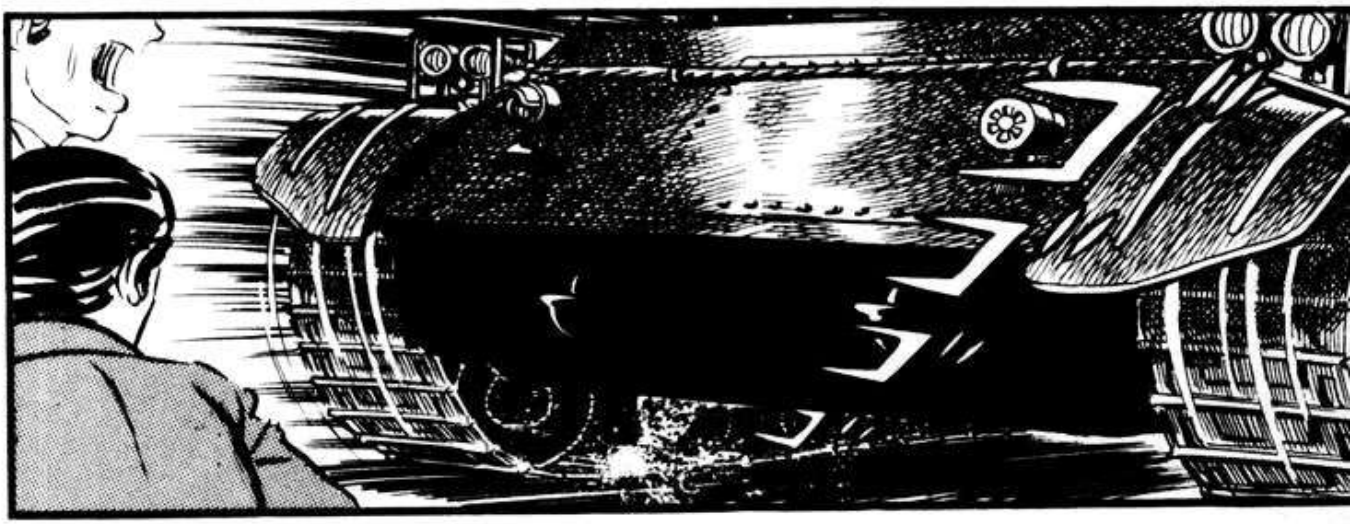

¡APARTA RYO!

NO DEJARÉ QUE MUERAS

AHAHA...
BIEN, ME VOY...

SOY DURO DE ROER ¿SABES?
NO MORIRÉ TAN FÁCIL-MENTE

A LUCHAR

ESA SANGRE LE EMPUJA A LUCHAR Y MATAR
ES EL INSTINTO DEMONÍACO
ESA ES LA SANGRE DE DIABLO, PUEDO SENTIR COMO RECORRE SUS VENAS

ガ
チャ

LA HUMANIDAD HA PERDIDO SU ÚLTIMA ESPERANZA
NO PUEDO DETENERLE... NO TENGO FUERZAS

AKIRA ...

TRATA DE VOLVER SANO Y SALVO

NO TE PRECIPITES Y... POR FAVOR...

FUE UN ERROR OTORGARLE LOS PODERES DEMONÍACOS

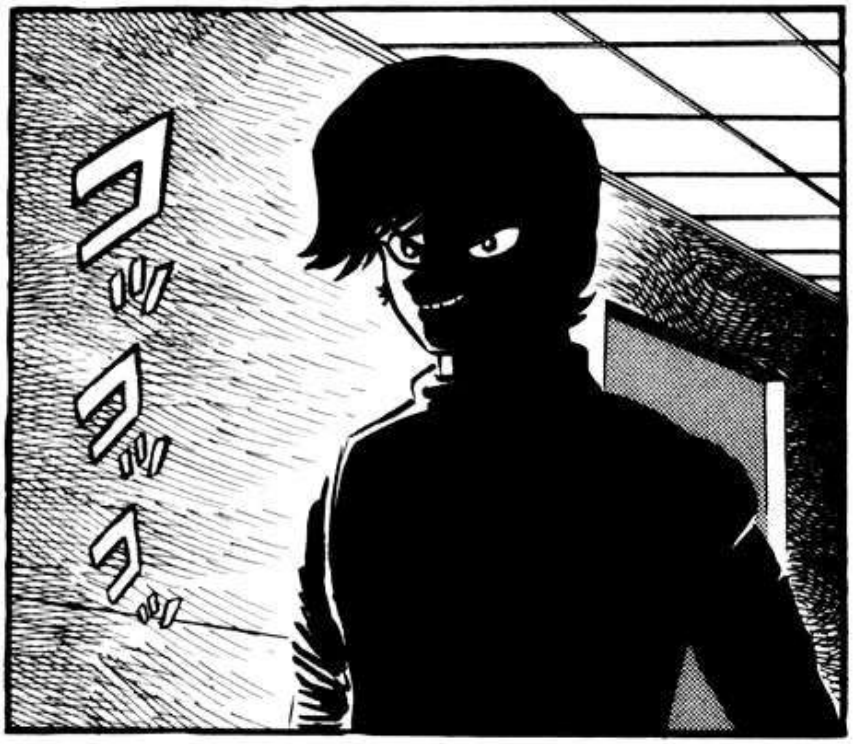
フ
フ
フ

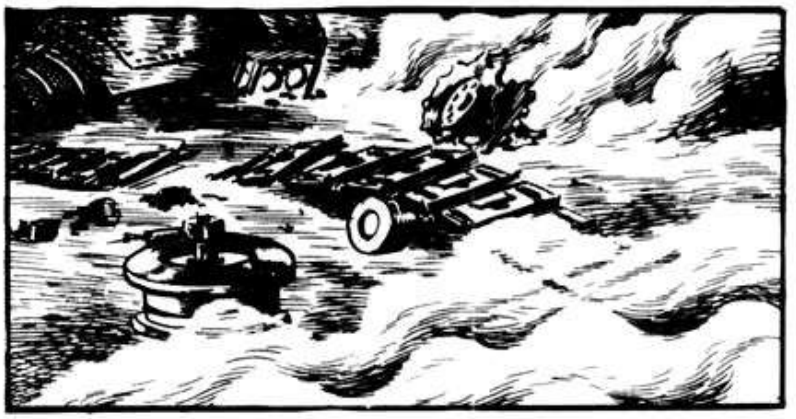

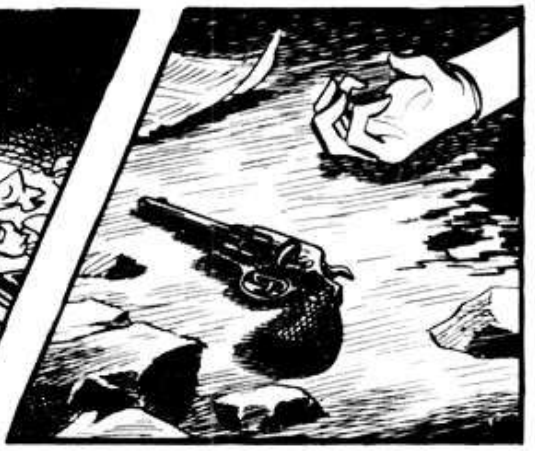

ESTE PLA-NETA...
MONTRUOS QUE HABÉIS RETORNADO DESPUÉS DE DOS MILLONES DE AÑOS...

...NUNCA MÁS OS PERTENECERÁ

OS LO VOY A ENSEÑAR YO...

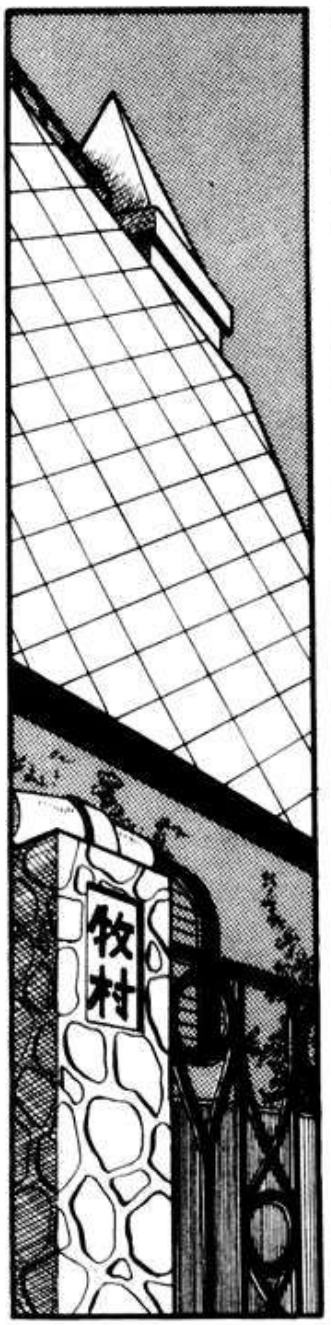

DEVIL-MAN!

¿QUÉ TE PASA MIKI?
¿POR QUÉ NO REGRESAS?
AKIRA ....

NO HAN APARECIDO POR AQUÍ... PERO Y SI ÉL SE HA TOPADO CON ALGUNO EN CUALQUIER LUGAR

ESOS DEMONIOS...
ME PREGUNTO QUE LE HABRÁ OCURRIDO A AKIRA

A ÉL LE DA MIEDO VENIR AQUÍ PARA NO ATRAER A LOS DEMONIOS QUE RONDAN LAS CALLES
NO TE PREOCUPES, ESTOY SEGURO QUE DONDE QUIERA QUE ESTÁ ESTARÁ SANO Y SALVO...

¿CREÉIS QUE LOS DEMONIOS VENDRÁN AQUÍ?
YA SABÉIS LO MIEDICA QUE SOY

MENUDO IDIOTA
¿PERO QUÉ HACE AHÍ FUERA?

CRAASH!
AH!

¿QUÉ PASA? ¿ACASO NO CONFÍAS EN TU PADRE?
OS ASEGURO QUE YO TAMBIÉN SOY BASTANTE FUERTE

SI TAN SÓLO ESTUVIERA AKIRA AQUÍ PARA AYUDARNOS...

¡CARIÑO!
EEEEE!
EN EL PRIMER PISO

¿QUIEN ANDA AHI?

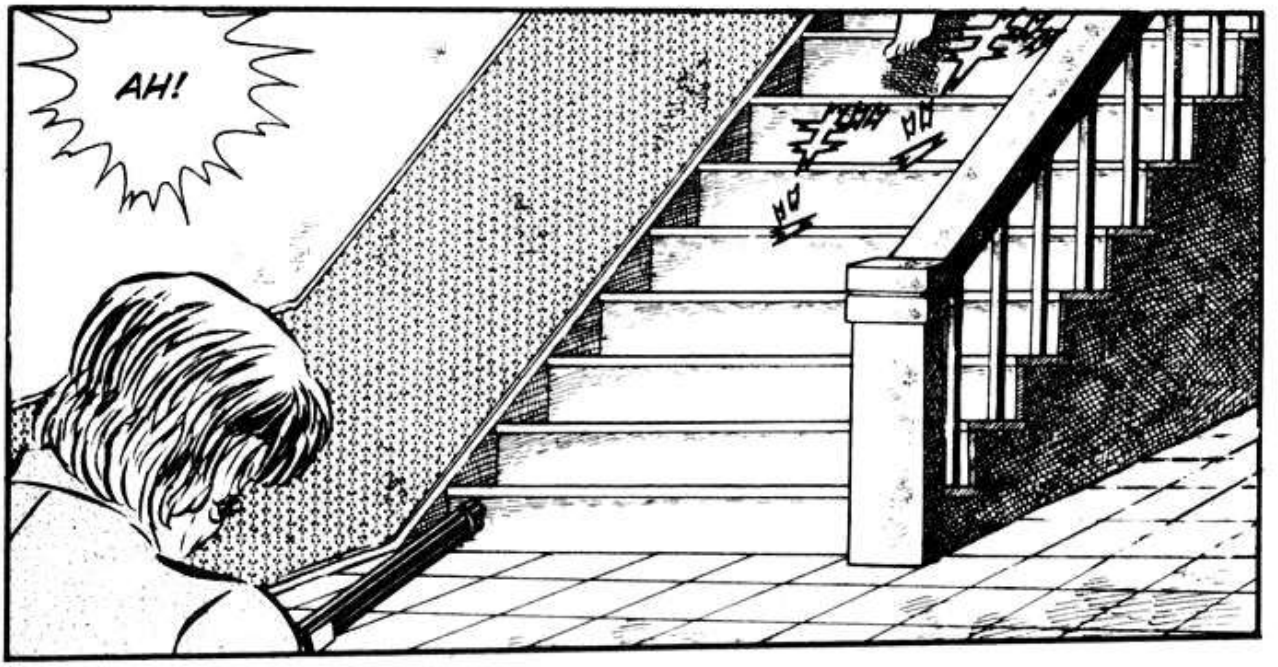
AH!

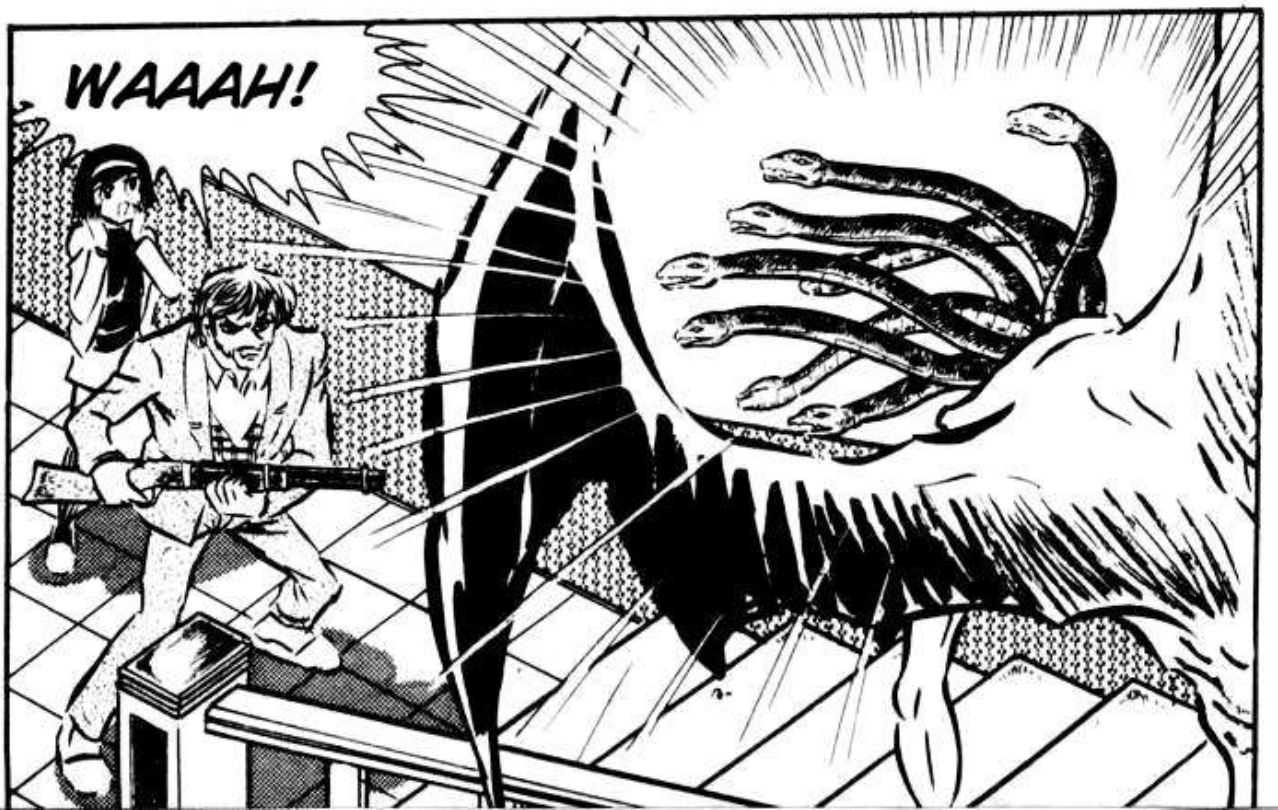
WAAAH!

KYAAAAAAH!
NOOOOOOO!
AH..
AAH!

ハナ

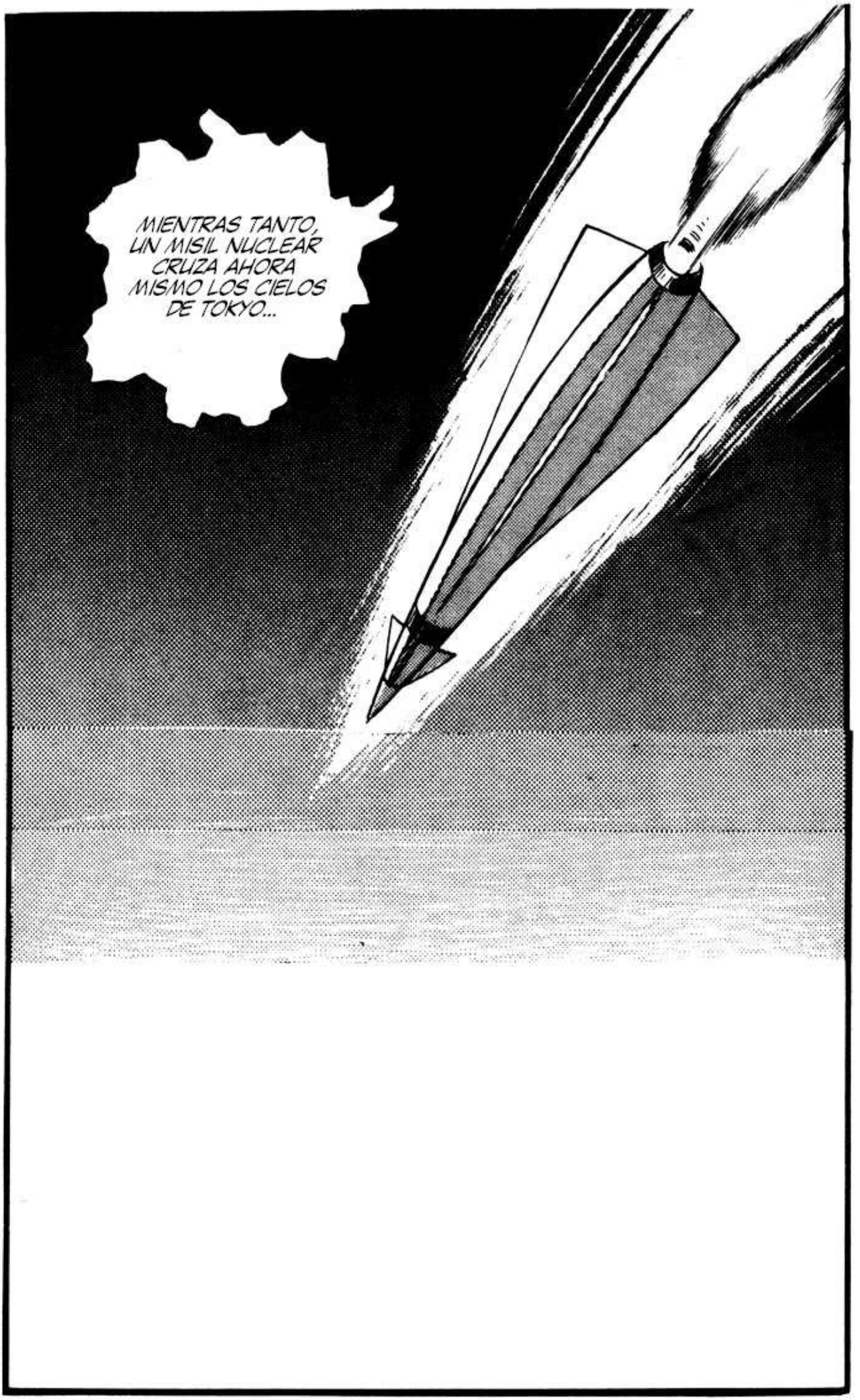
MIENTRAS TANTO, UN MISIL NUCLEAR CRUZA AHORA MISMO LOS CIELOS DE TOKYO...

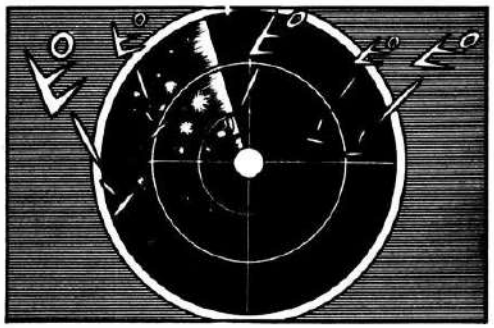

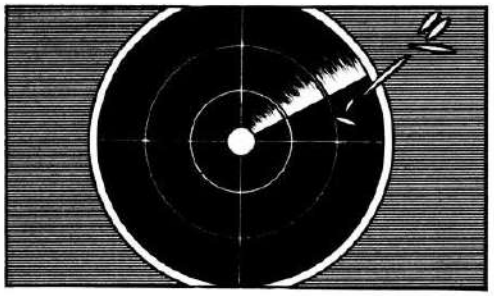

HA DESA-
PARECIDO

¿QUÉ?
¡SEÑOR!

SE ESFUMÓ

¡Y NO SÓLO ESE! CENTENARES DE MISILES RUSOS SE HAN ESFUMADO
¡EL MISIL HA DESAPARECIDO!

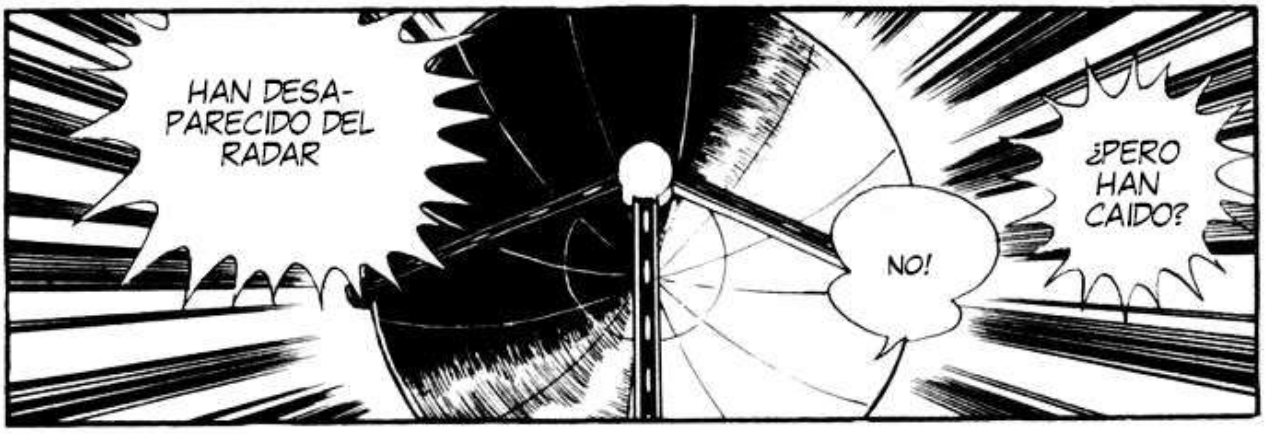
HAN DESAPARECIDO DEL RADAR
¿PERO HAN CAIDO?
NO!

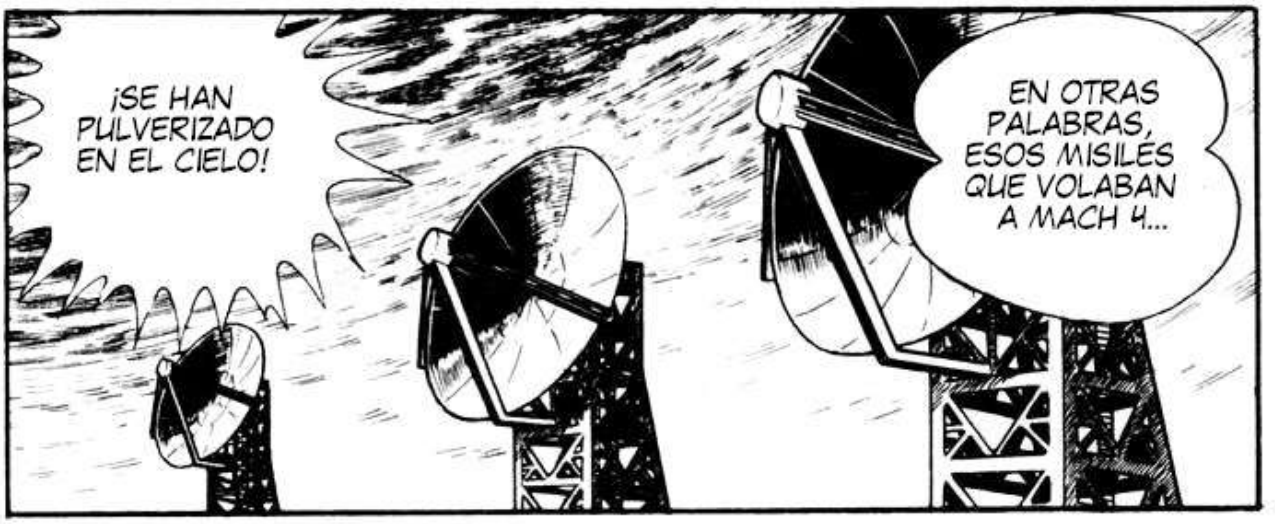
¡SE HAN PULVERIZADO EN EL CIELO!
EN OTRAS PALABRAS, ESOS MISILES QUE VOLABAN A MACH 4...

¿CÓMO ES POSIBLE?

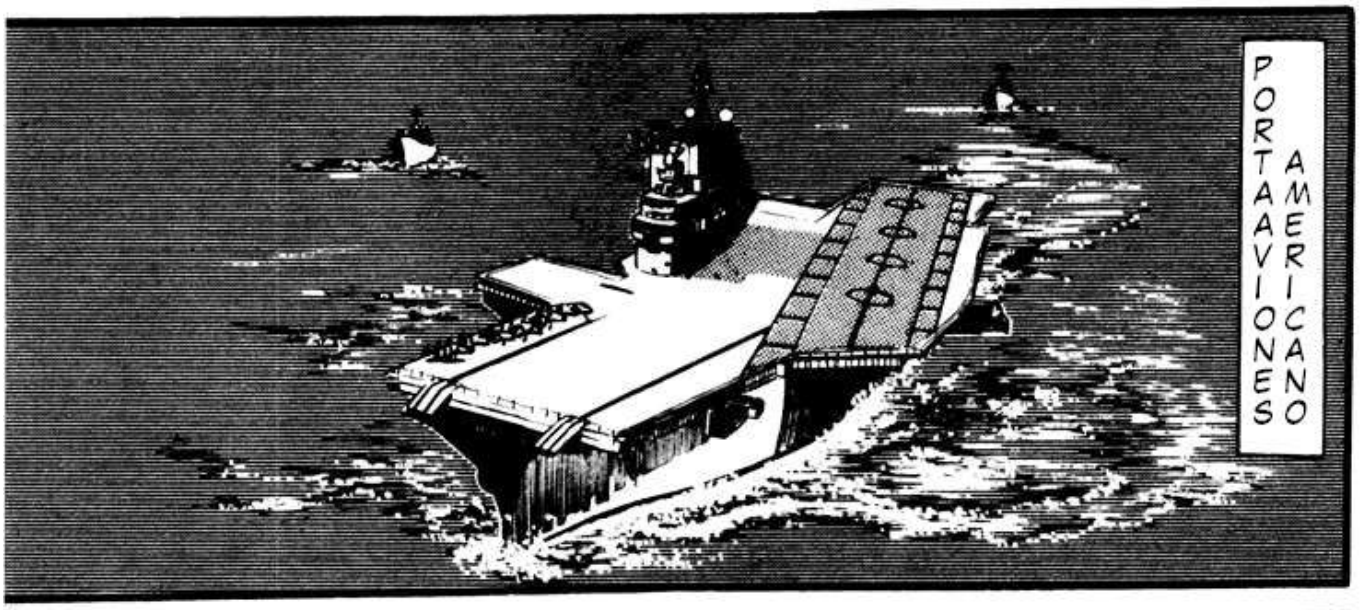
PORTAAVIONES AMERICANO

¡ES COMO SI SE HUBIERAN DISUELTO EN EL CIELO!
NO, NO HA SIDO COMO SI HUBIERAN CAIDO, SEÑOR

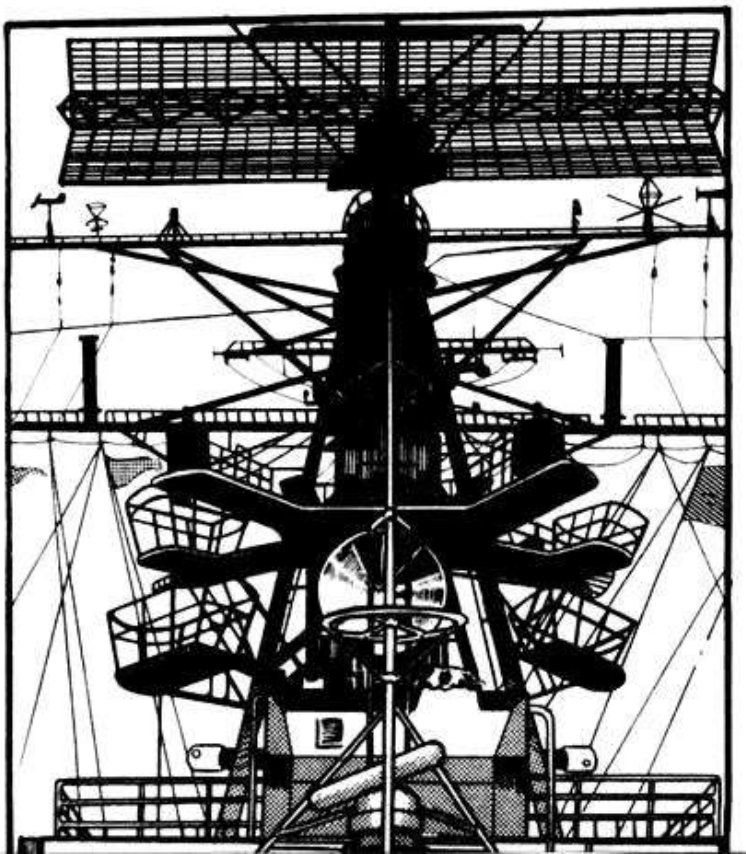

LA CASA BLANCA

DETENED TODOS LOS MISILES PREVISTOS PARA SU LANZAMIENTO HASTA QUE SEPAMOS QUE HA OCURRIDO
YA VEO ...
¿ESTÁ SEGURO DE QUE NO ES UN FALLO DEL RADAR?

¿QUÉ ESTÁ PASANDO?
SI ESTO SIGUE ASÍ, SEREMOS ANIQUILADOS

¡DESVANECIDOS!
CIENTOS DE MISILES ...

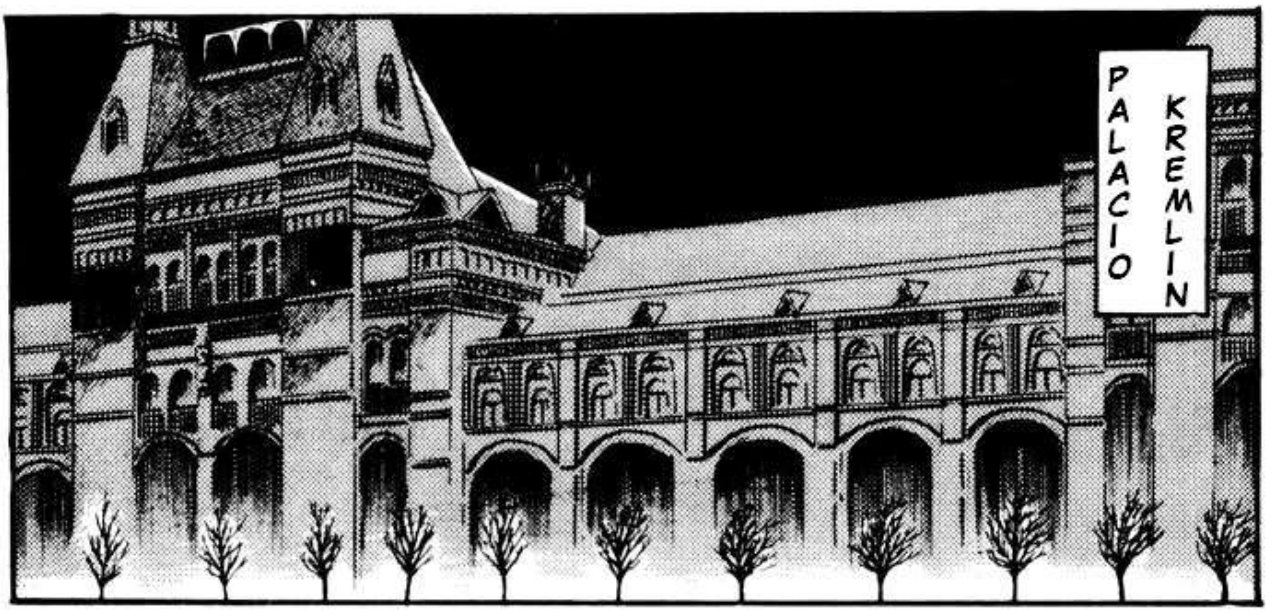
PALACIO KREMLIN

NO PUEDE SER UN ACTO DE AMÉRICA
ESO ES LO QUE HA OCURRIDO...
¡NO HAN PODIDO DESAPARECER SIN MÁS!
¿CÓMO PUEDE SER?
DE HECHO NO ES UN ACTO HUMANO

MUCHOS DE LOS NUESTROS MURIERON POR INFILTRARSE EN BASES RUSAS Y EL EJÉRCITO NORTE AMERICANO
EL PUNTO CLIMAX DE NUESTRO PLAN ERA USAR LAS ARMAS DE LOS HUMANOS CONTRA ELLOS MISMOS

NO PUEDO CREERLO... TENEMOS QUE INFORMAR A XENON

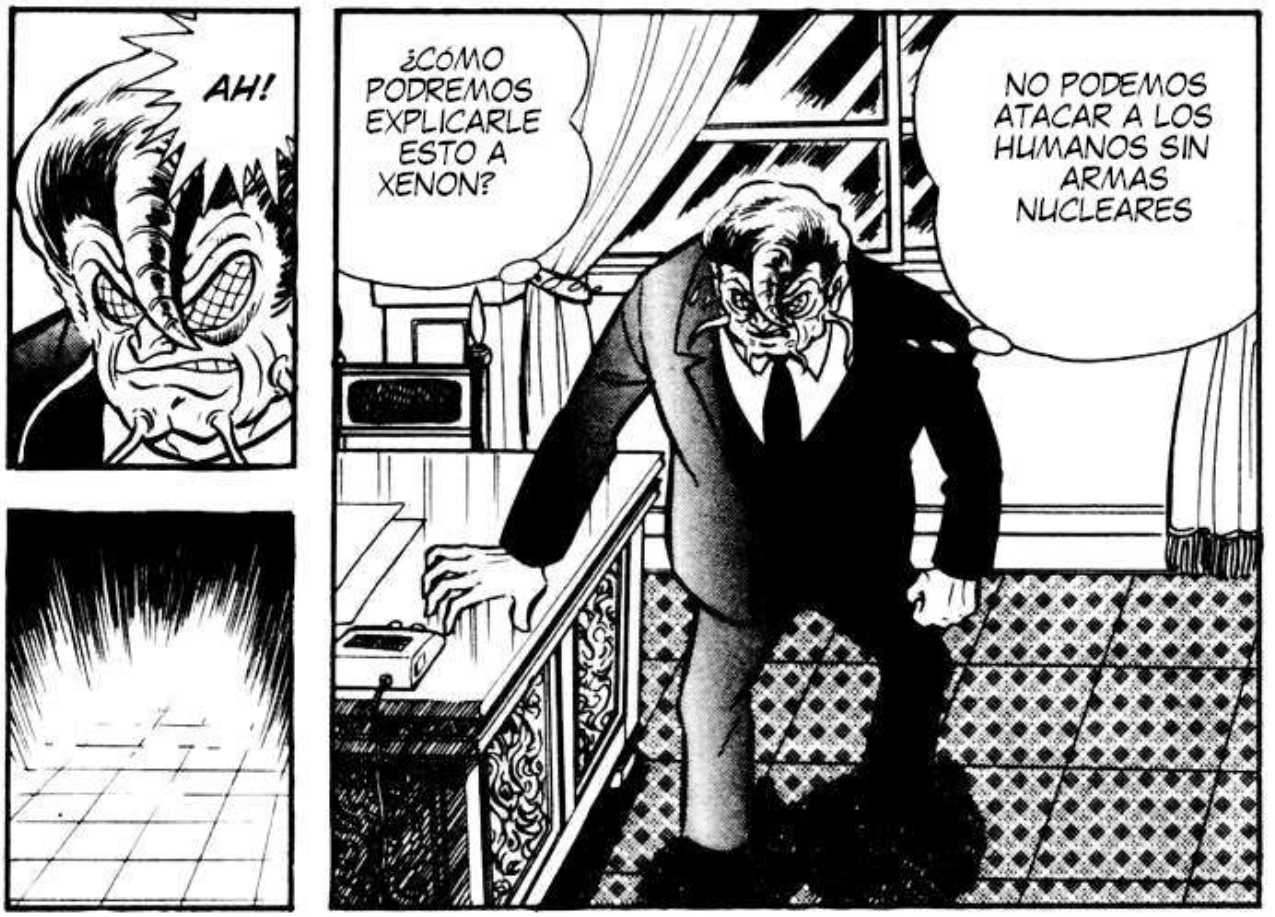
AH!
¿CÓMO PODREMOS EXPLICARLE ESTO A XENON?
NO PODEMOS ATACAR A LOS HUMANOS SIN ARMAS NUCLEARES

LAS PAREDES ... LOS MUEBLES ...
NO ES SÓLO EL SUELO

¡QUÉ DEMO-NIOS...!

¿QUÉ ESTÁ SUCE-DIENDO?
EL SUELO... ¡ESTÁ BRI-LLANDO!

¡NO LO ENTIENDO! ¡NI SIQUIERA CON MIS DOS CEREBROS ME LO LOGRO EXPLICAR!
AAARGH
LA SALA ENTERA ESTÁ RODEADA DE LUZ

AAAAH!

あ
あ
あ
あ

LOS ARBOLES... Y TAMBIEN LA HIERBA... TODO FUE ENVUELTO EN UNA OLA DE LUZ

POCO A POCO, TODO MOSCÚ FUE BAÑADA POR UNA GIGANTESCA ESFERA LUMINOSA

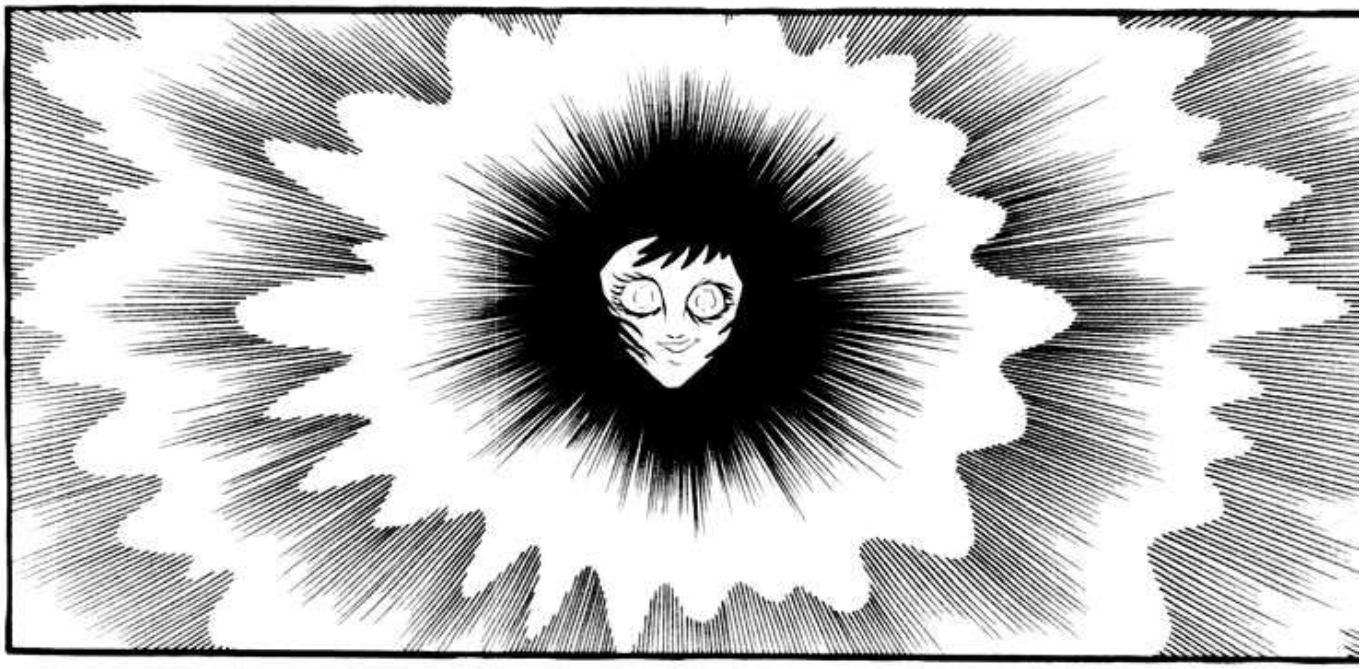

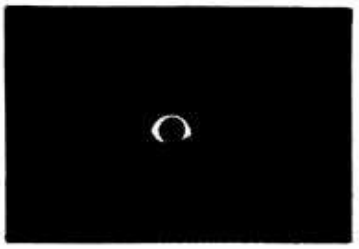

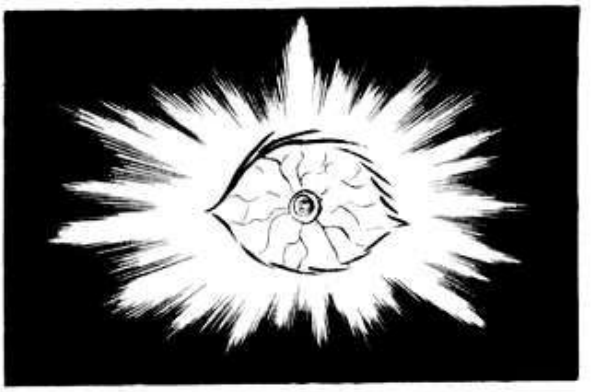

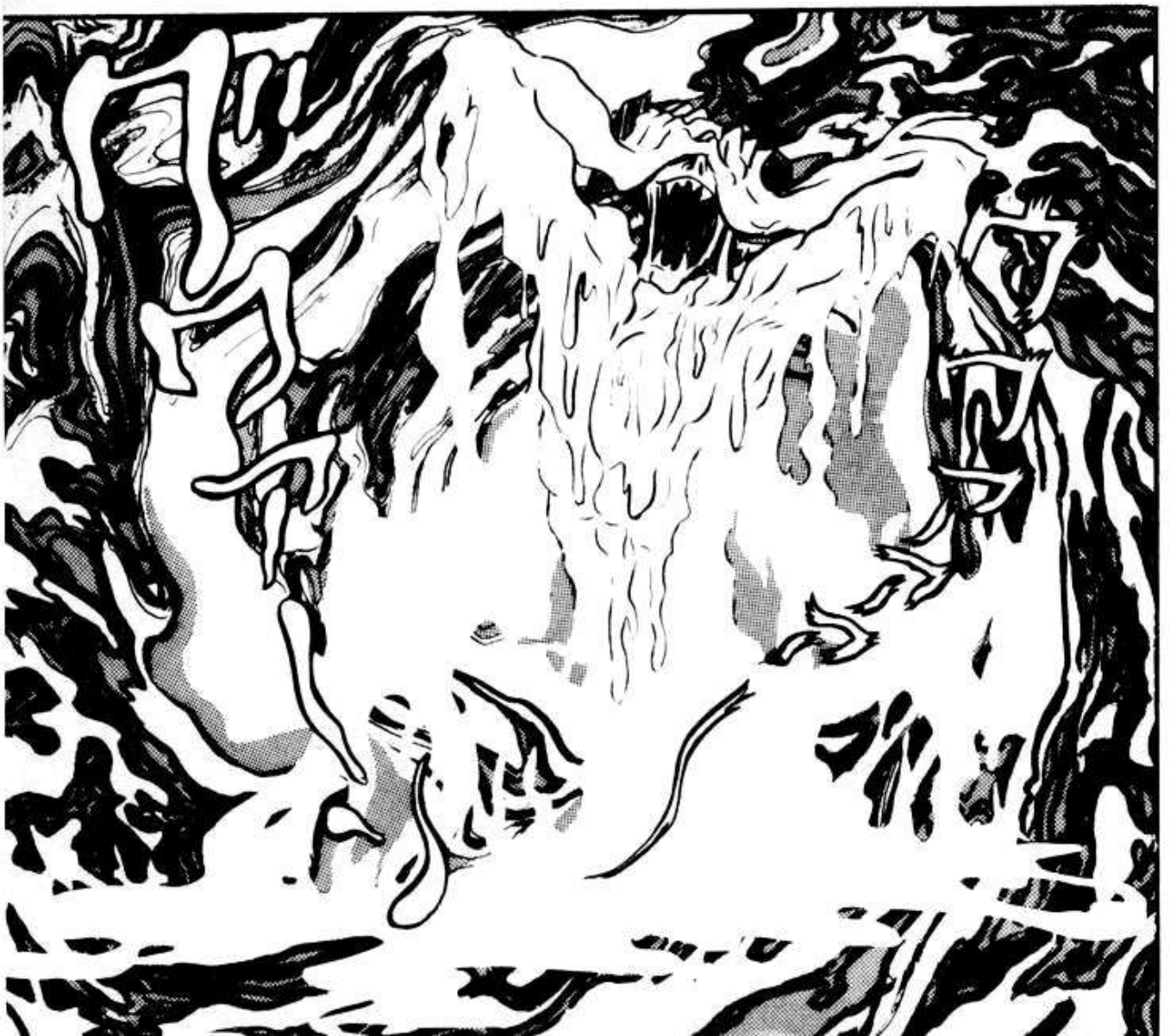

PERO INSIGNIFICANTE ANTE LOS PODERES PSÍQUICOS DE PSICOGENIE
JAJAJA DEVILMAN, TÚ ERES MUY FUERTE...

¡NO! YO SERÉ EL QUE VENGUE A KAIM
DEJADME DARLE EL GOLPE DE GRACIA
¡OH! ¿DEVILMAN HA MUERTO?

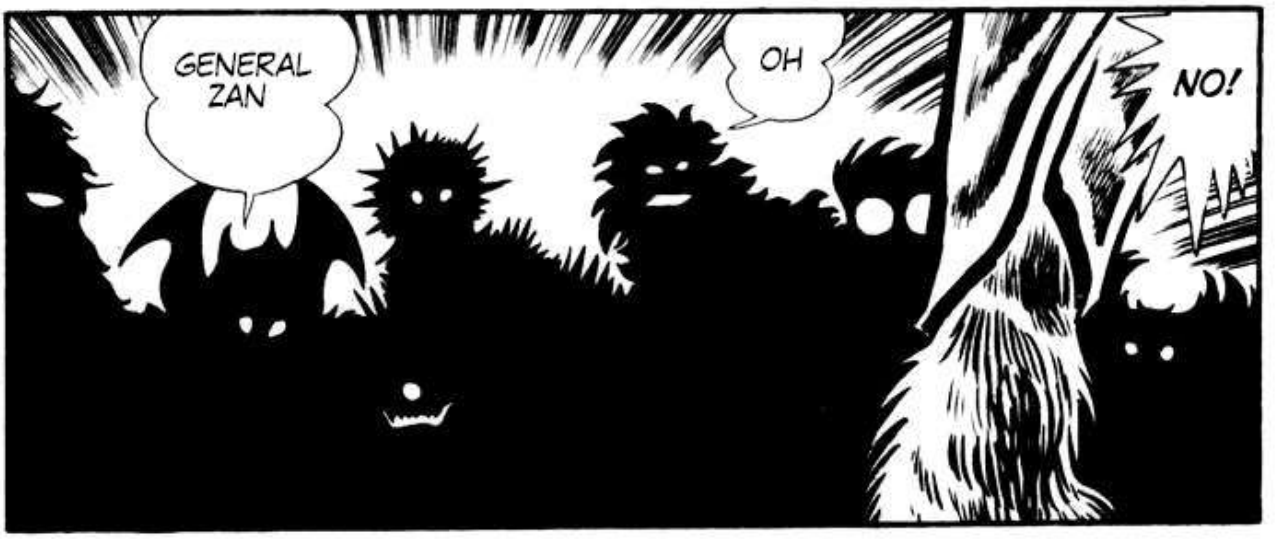
GENERAL ZAN
OH
NO!

¿QUÉ?
SON LAS ÓRDENES DEL SUPERIOR
¡NO LE MATÉIS! NO INTENTEIS PONER NI UN DEDO SOBRE ÉL

¡NO LAS ACATAREMOS! LE MATAREMOS
PERO SON LAS ÓRDENES
NO LO SÉ...

¿POR QUÉ DEBEMOS PERDONARLE?
¡ÉL MATÓ A MUCHOS DE NUESTROS COMPAÑEROS!

¡ES LA VOLUNTAD DEL QUE ESTÁ POR ENCIMA DE ÉL!

¡NO ES UNA ORDEN DE XENON!

AUNQUE TENGA QUE DESOBEDECER A XENON, LE CORTARÉ LA CABEZA

NUESTRO SEÑOR...

QUIERES DECIR QUE...

AH!

¿NO QUIERE QUE MATEMOS NI HAGAMOS DAÑO A DEVILMAN?

¿LA VOLUNTAD DE SATÁN?

¡SÍ! ES LA VOLUNTAD DEL GRAN SEÑOR DE LOS DEMONIOS, SATÁN

ES ESA ...

NO HACERLE DAÑO...

NO MATAR-LE...

¿LA VOLUNTAD DE SATÁN?

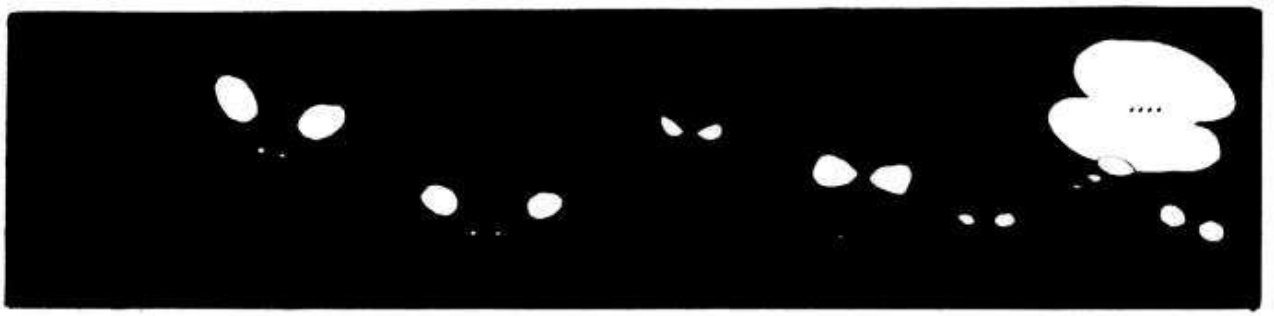
....

PERO ¿POR QUÉ? NO LO ENTIENDO
¿QUÉ ES ESTA LUZ QUE ENVUELVE A MOSCÚ?
¡MI CUERPO SE ESTÁ DESINTEGRANDO!
UWAAAH!

ジュ
ジュジュジュ

¡LA CIUDAD ENTERA ESTÁ DESAPARECIENDO!

LOS EDIFICIOS TAMBIÉN

¡AHHH! YO TAMBIÉN DESAPA-REZCO

AAARGH!
UWAAAA!
GRAAAH!
BAÑADA POR UNA ESFERA DE LUZ, TODA LA CIUDAD DE MOSCÚ, SE DESVANECIÓ...

AAH!
AKIRA! AKIRA!!
AKIRA!
RYO!

¡TUVIERON LA OPORTUNIDAD DE MATARME!
¿PERO POR QUÉ?
QUIZÁ UN DEMONIO
ALGUIEN TE HA TRAIDO...
¿QUÉ HAGO AQUÍ?
¿QUE HA PASADO CON EL ATAQUE DE LOS DEMONIOS? ¿HA PARADO?
NO SÉ POR QUÉ LO HAN HECHO, PERO ESTOY FELÍZ DE VERTE CON VIDA
LO ÚNICO QUE IMPORTA ES QUE TÚ ESTÁS BIEN
EMPEORA POR MOMENTOS
NO...
INCLUSO LAS CADENAS DE TELEVISIÓN FUERON DESTRUIDAS, NO QUEDA NINGUNA
NO SÉ SI PODREMOS VER ALGO
PON LA TELE
¡OH! QUEDA ALGUNA

ゴ
ォォォォォ
ゲ
ォォォォォォォ

LAS LLAMAS ESTÁN DESTRUYENDO LA CIUDAD

ESTO ES OSAKA, LA SEGUNDA METRÓPOLIS DE JAPÓN
NADIE PUEDE DECIR CUANDO SERÁ APAGADO EL FUEGO

SIN DUDAS, EL ATAQUE DIABÓLICO DE LOS DEMONIOS, NO SÓLO HA DEJADO SECUELAS EN LA CIUDAD SINO TAMBIÉN EN LOS CORAZONES DE SUS HABITANTES
OBSERVAN ATERRORIZADOS LAS LLAMAS SIN NINGUNA ESPERANZA
LOS POCOS SUPERVIVIENTES...

AUNQUE SOBREVIVIÓ A LA SEGUNDA GUERRA MUNDIAL, AHORA SE ESTÁ QUEMANDO

¡ESTO ES TOKYO! SU HERENCIA DE CIEN AÑOS DE ANTIGUEDAD SE HA CONVERTIDO EN CENIZAS

A LOS DEMONIOS NO LES PREOCUPA LA CULTURA HUMANA

TODO EL NÚCLEO INDUSTRIAL HA SIDO ARRASADO EN UN INSTANTE
ESTO ES UNA DEMOSTRACIÓN DE LOS SUPERPODERES DE LOS DEMONIOS

UN TREMENDO TERREMOTO HA DESTRUIDO EL NÚCLEO URBANO
HABLO DE KITAKYUSHU

AUNQUE LUCHES CONTRA LOS QUE PUEDAS NO EVITARÁ QUE EL RESTO DEL MUNDO SEA REDUCIDO A ESCOMBROS

AKIRA, ¿VES POR QUÉ NO QUERÍA QUE FUERAS A LUCHAR?

ES IMPOSIBLE HACER EL RECUENTO DEL NÚMERO DE VÍCTIMAS EN TODO EL PAÍS...
APÁ-GALA

ES MEJOR QUE TE QUEDES AQUÍ Y OBSERVES EL FIN DE LA HUMANIDAD

¿QUÉ IBAS A OBTENER TÚ SOLO? DEVILMAN

¡TODOS MORI-REMOS!
¡ES POSIBLE QUE LA RAZA HUMANA SE EXTINGA!

PERO LOS ATAQUES DE LOS DEMONIOS ESTÁN CAUSANDO SEVERAS PÉRDIDAS
NO SÉ QUE SERÁ LO ÚLTIMO QUE OCURRA

¿TE HE SORPREN-DIDO?
HA HA HA
¿QUÉ QUIERES DECIR?

¡RYO! TÚ...
¡SABES QUE LOS HUMANOS NO PUEDEN DERROTAR A LOS DEMONIOS!
TÚ LO SABES ¿VERDAD?
PERO SABES BIEN QUE NO HAY NINGUNA OPORTUNIDAD
AKIRA, NO QUIERES ADMITIRLO...
¡CALLA!
¡NO PRETENDAS HACERTE EL TONTO!

SIN EMBARGO, A MÍ ME VIENE BIEN
AHAHA-HA.

¡POR ESO SABES LO FUERTES QUE SON!
HAS COMBATIDO MANO A MANO CONTRA LOS DEMONIOS

¿QUIÉN SE ENCARGARÁ SI LOS HUMANOS MUEREN? LO MÁS SEGURO ES QUE SUS ESPÍRITUS SOBREVIVAN

Y ES MEJOR PARA TI QUE ESTÉS VIVO

LES MOSTRARÁS QUE LOS HUMANOS SON LOS VERDADEROS AMOS DEL PLANETA
Y SÓLO ENTONCES PODRÁS DERROTARLOS, EL DEVILMAN CON CORAZÓN HUMANO, VENCERÁS
ATACARÁS A LOS DMEONIOS, QUE SE ENCONTRARÁN YA EXAHUSTOS DESPUÉS DE UNA BATALLA TAN LARGA
CUANDO LA BATALLA ENTRE HUMANOS Y DEMONIOS TOQUE A SU FIN
¿QUÉ HACES? ¿AKIRA?

¿LOS HUMANOS AMOS DE LA TIERRA?
¿EL DEVILMAN DE CORAZÓN HUMANO VENCERÁ?
¿QUÉ COJONES ME ESTÁS CONTANDO?
YO NO LUCHO POR ESA MIERDA
NO LUCHO POR EL HONOR O PRESTIGIO DE LA RAZA HUMANA
NO ME IMPORTA QUIEN RÍA EL ÚLTIMO, YA SEAN LOS DEMONIOS O LOS HUMANOS

ENTONCES NO SABÍA CÓMO ERA DE ESPANTOSO EL PODER DE LOS DEMONIOS
AL PRINCIPIO, PENSABA LO MISMO QUE TÚ...

Y AUNQUE GANASE ¿QUE SENTIDO TENDRIA SI FUESE EL ÚLTIMO SUPERVIVIENTE DEL PLANETA?
ME FUSIONÉ CON UN DEMONIO PARA SALVAR VIDAS HUMANAS, NO SU ORGULLO

NO ESTOY SOLO
¿CREES QUE PUEDES DERROTAR A TODOS ESOS DEMONIOS TÚ SOLO?

CREO QUE LA HUMANIDAD NO TIENE NINGUNA ESPERANZA
AHORA QUE SÉ DE LO QUE SON CAPACES...
NO ES VERDAD

HAY OTROS
¡DEVILMAN NO ESTÁ SOLO!

TAMBIEN SURGIE-RON OTROS DEVIL-MANS
PARA EXTENDER EL PANICO ENTRE LOS HUMANOS, LOS DEMONIOS EMPEZARON A FUSIONARSE A ELLOS INDISCRIMI-NADAMENTE PERO...

EH?!

SI ESO ES CIERTO...

¿QUÉ?

CREARÉ UN EJÉRCITO DE DEVILMANS
¡RYO! TENGO QUE CRUZAR EL MUNDO PARA REUNIRLOS

¿QUÉ DIABLOS PASARÁ CONMIGO? ES COMO SI ESTUVIERA DIVIRTIÉNDOME PREDICIENDO LA DESDICHA DE LOS HUMANOS...

¡Y ESE EJÉRCITO SERÁ CAPAZ DE EXTERMINAR A LOS DEMONIOS

EL APOCALIPSIS DE JUAN EN LA BIBLIA
DIOS SE LE APARECIÓ A JUAN EN LA ISLA DE PATMOS, Y LE MOSTRÓ EL FUTURO, LE ENCOMENDÓ PROPAGARLO AL MUNDO
LA PROFECÍA SANTA DECÍA QUE...
¿APOCALIPSIS?
ES COMO EL LIBRO DEL APOCALIPSIS
HUH HUH
SATÁN, EL SEÑOR DE LOS DEMONIOS PRISIONERO EN LOS HIELOS POR VOLUNTAD DE DIOS...

SERÁ RESUCITADO DE SU SUEÑO ETERNO PARA ASOLAR AL MUNDO DE MUERTES CON SU EJÉRCITO DEMONÍACO

TODAS LAS FUERZAS MILITARES DE LA TIERRA SE ALIARÁN A DIOS O SATÁN Y LUCHARÁN ENTRE TODOS
LAS LEGIONES DE DIOS LUCHARÁN CONTRA EL EJÉRCITO DE SATÁN

¿HAS DICHO LAS LEGIONES DE DIOS?
ESE ES EL ARMAGEDÓN

PODRÍA SER EL EJÉRCITO DE LOS DEVILMANS
PERO QUIZÁ...
YO NO SÉ DE QUÉ SE TRATA...
ALGO QUE LOS HUMANOS AÚN NO CONOCEN
O QUIZÁS ALGO DIFERENTE
ALGO COMPLE-TAMENTE DISTINTO
ESTOY SEGURO, Y LUCHARÉ PARA DEMOSTRARLO
¡NO! LAS LEGIONES DE DIOS SON EL EJÉRCITO DE DEVILMAN

NO ESTOY SEGURO... LA PROFECÍA NO LO RELATA CON CLARIDAD
BUENO ...
RYO, ¿QUIÉN DE LOS DOS VENCERÁ?

NO DE XENÓN PERO SÍ DE SATÁN
HAS HABLADO SOBRE SATÁN
Y OTRA COSA

EL SEÑOR DE LOS DEMONIOS ATRAPADO EN EL HIELO

¡AQUEL CUYO PODER SUPERA AL DE XENON!
EL QUE ESTÁ POR ENCIMA DE XENON

SÍ... SATÁN...

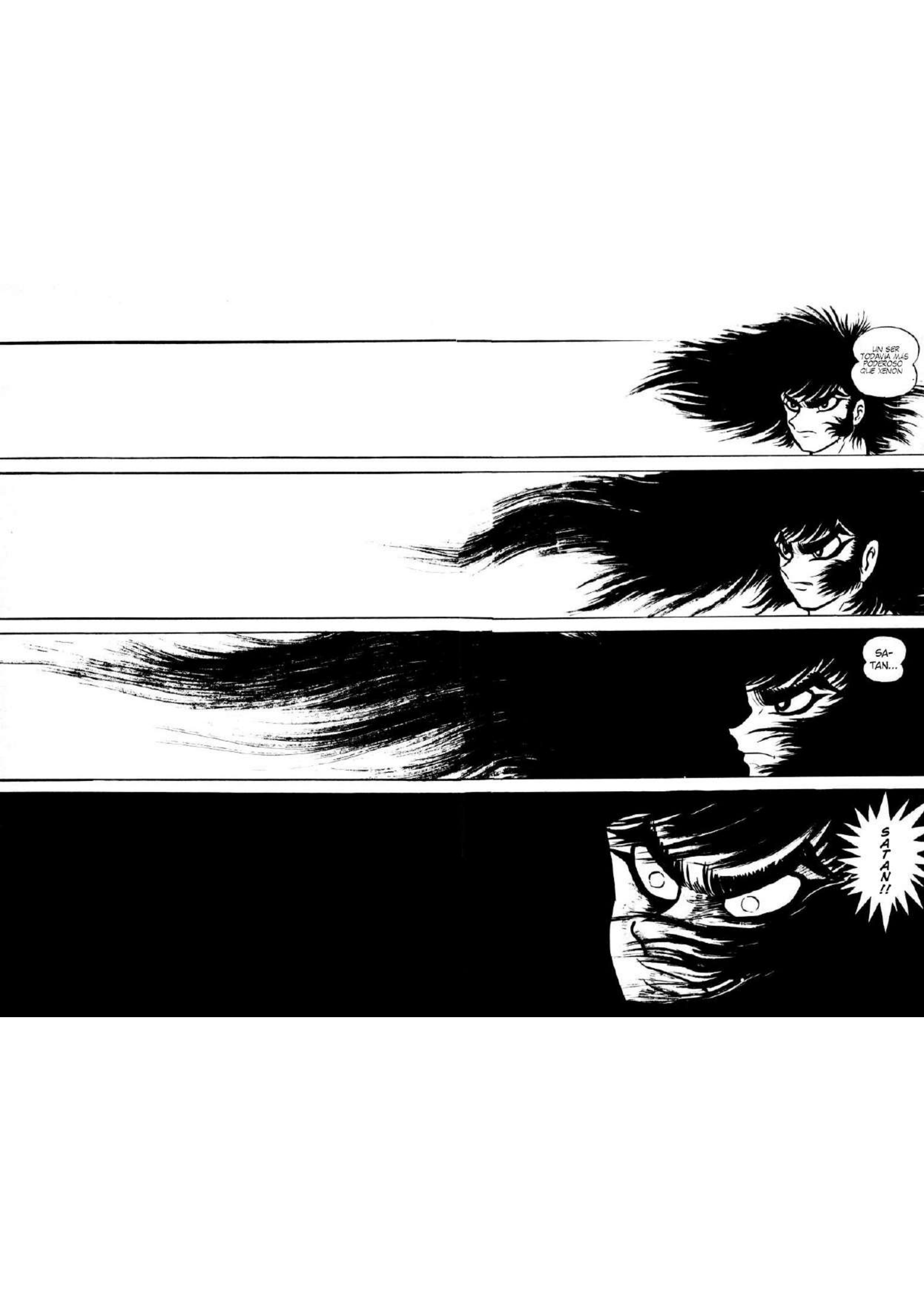
UN SER TODAVIA MAS PODEROSO QUE XENON
SA-TAN...
SATAN!!

ナナナナナナナナ……

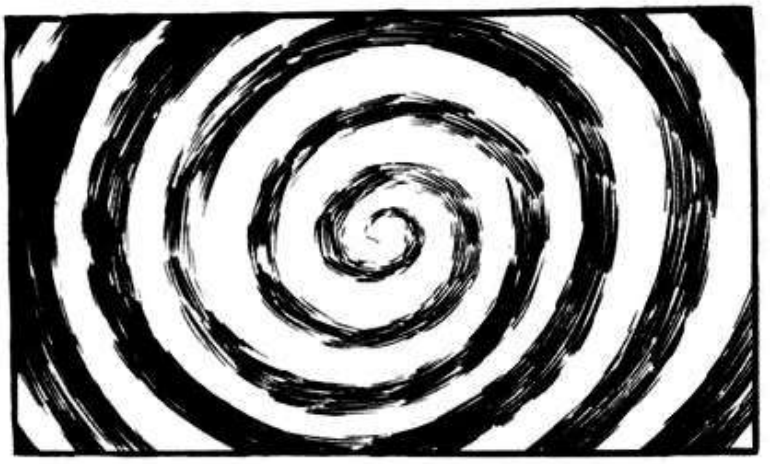

¡TENEMOS NUEVAS NOTICIAS! UN INEXPLICABLE FENÓMENO ESTÁ AFECTANDO A TODO EL TERRITORIO RUSO

¿CÓMO?
AL PARECER TODA LA POBLACIÓN MURIÓ FULMINADA VÍCTIMAS DE DICHO FENÓMENO
UNA MISTERIOSA ESFERA DE LUZ HA ENVUELTO A TODA LA NACIÓN

LES MOSTRAMOS UNA FOTO TOMADA POR EL SATÉLITE ESPÍA AMERICANO ICARUS X

RYO!!

AAAA

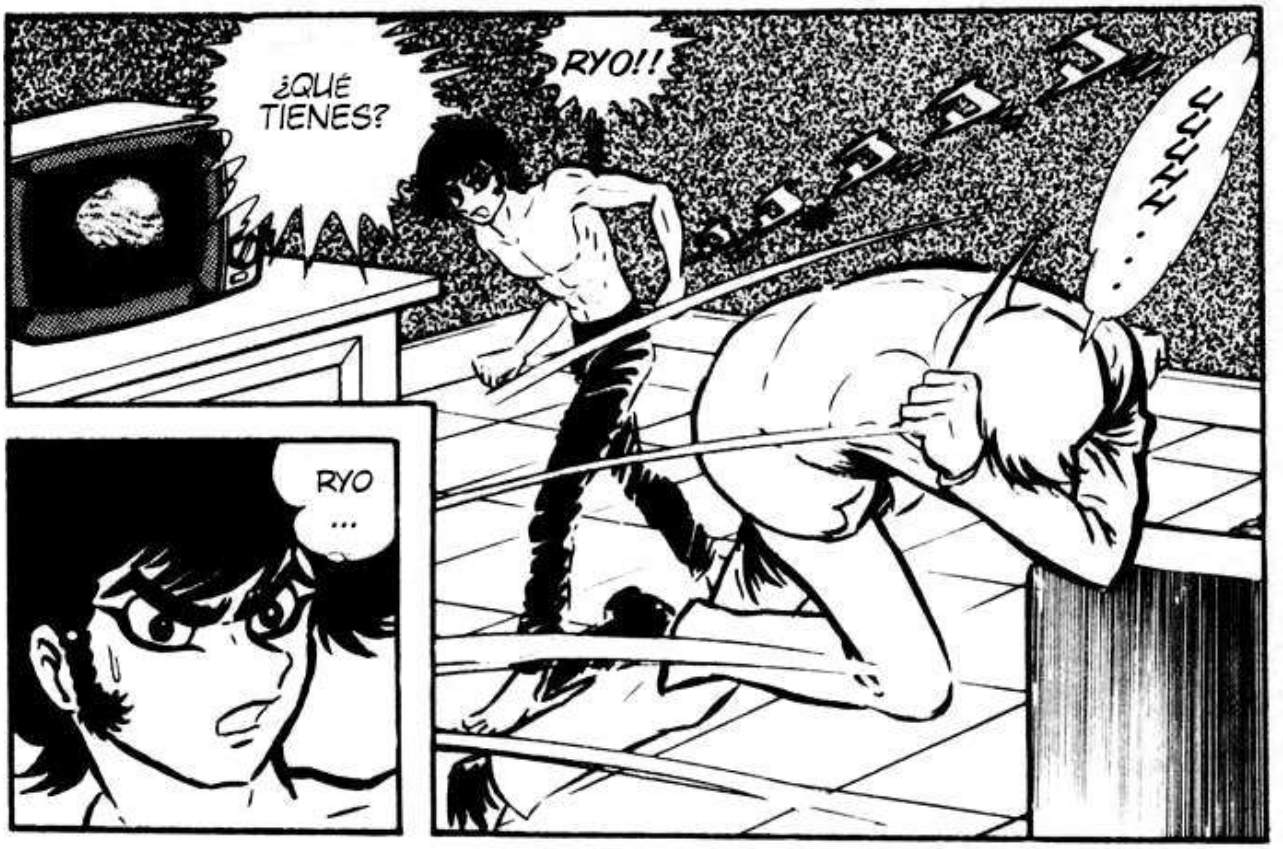
¿QUÉ TIENES?
RYO!!
...HCCC
RYO ...

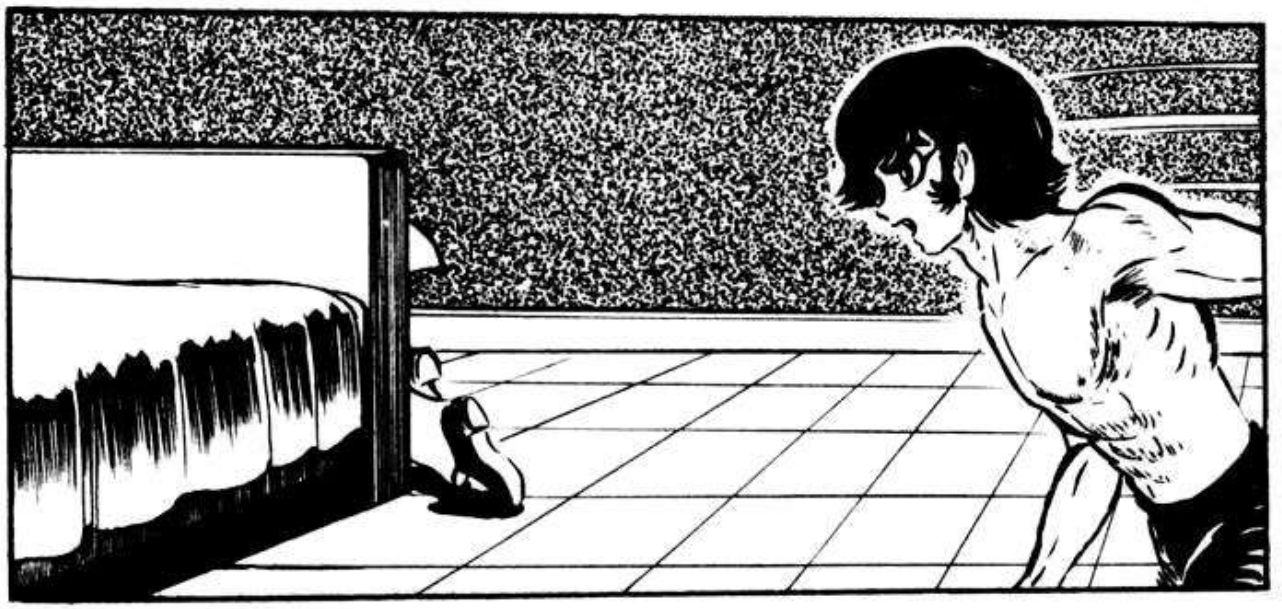

!

¡ARRIBA!
¿QUÉ TE PASA?

¿QUÉ DEMONIOS PASA?
QUÉ DE...

ESTÁS TEM-BLANDO
...

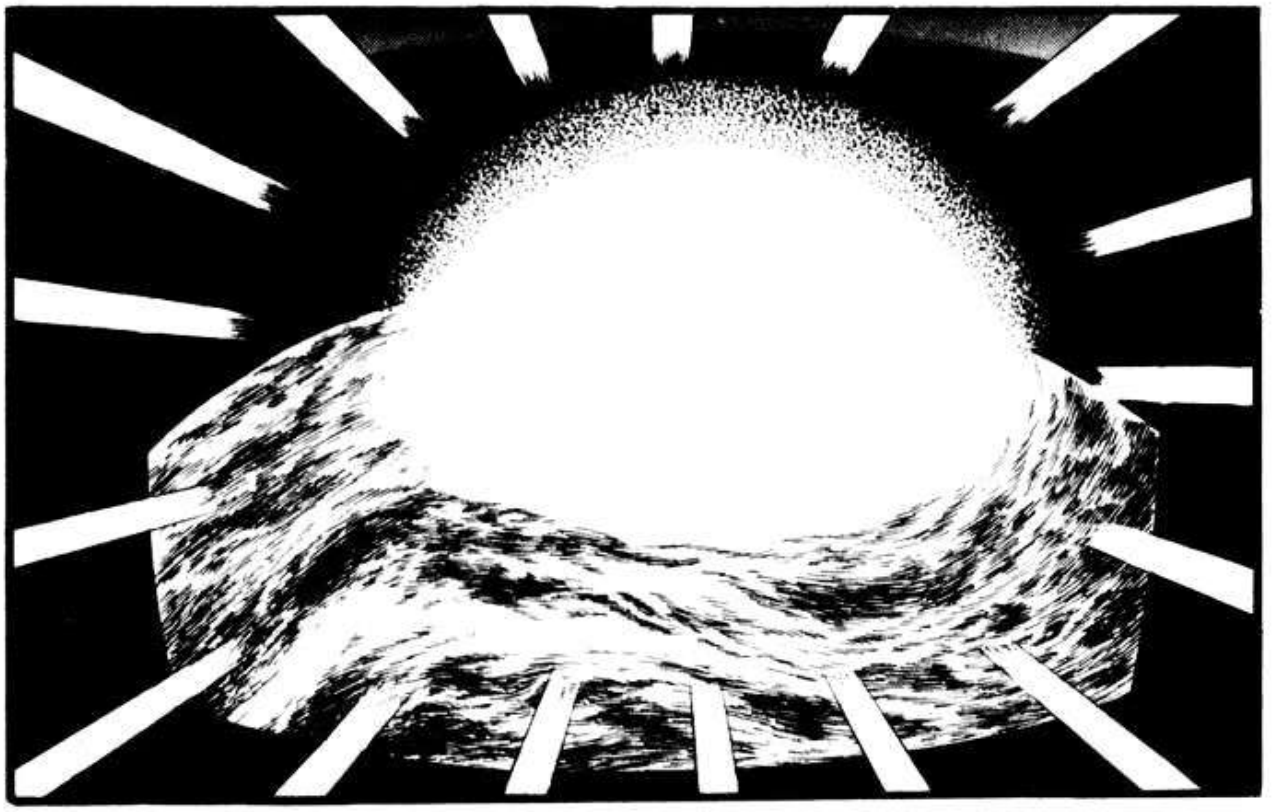

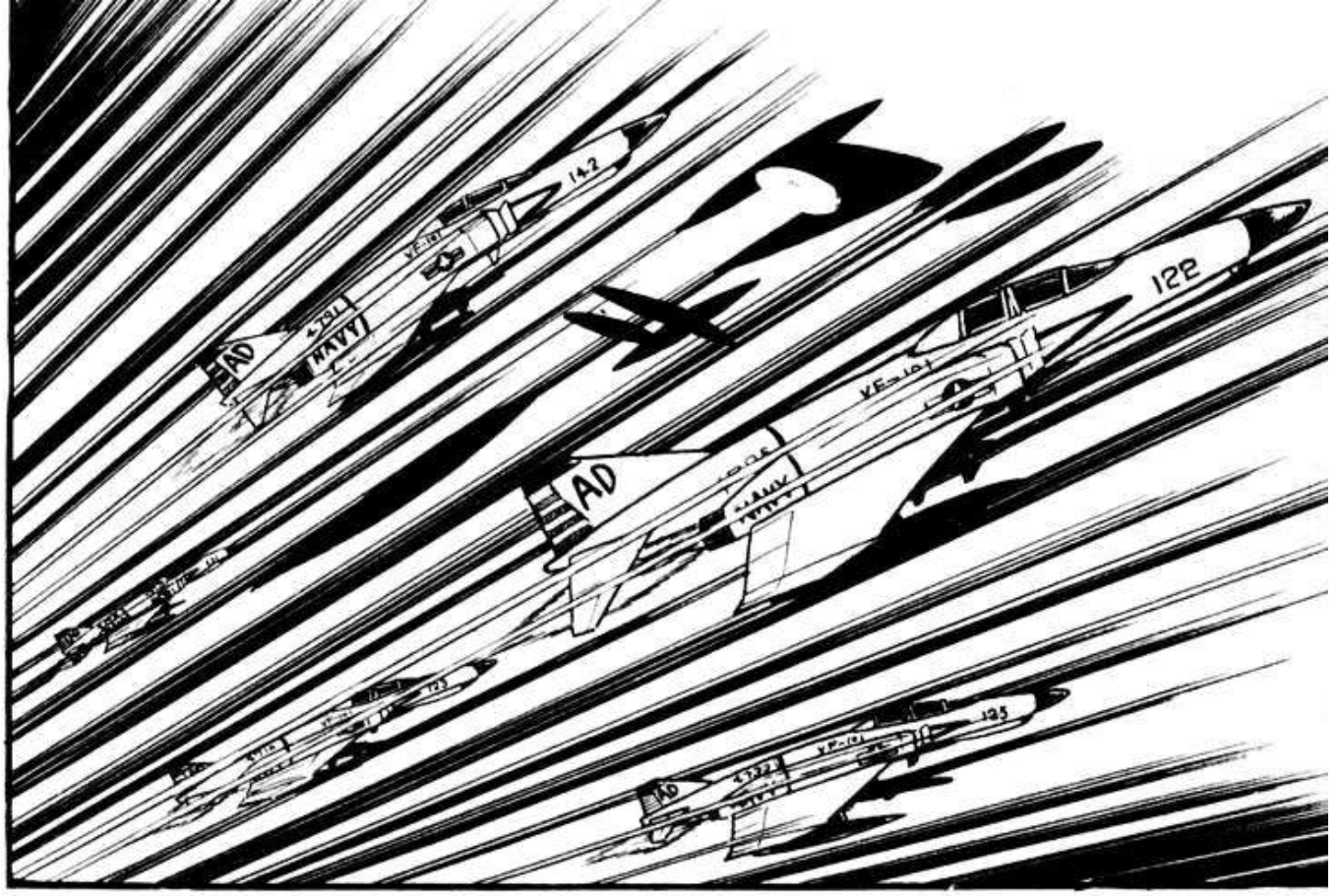
AD
NAVY
142
122
AD
NAVY
123
135

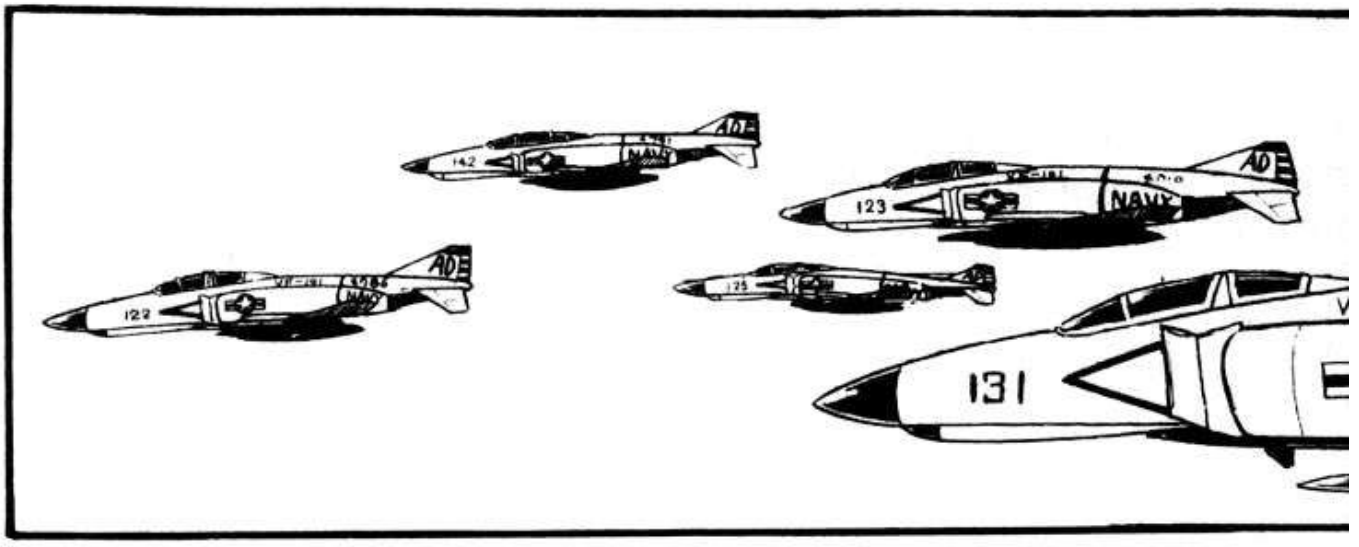
AD
NAVY
142
AD
NAVY
123
AD
NAVY
122
131

¡TENGAN CUIDADO! ¡ACTÚEN CON LA CABEZA!

¡NOS ACERCAMOS A LA ESFERA DE LUZ!
ESTAMOS LLEGANDO A RUSIA

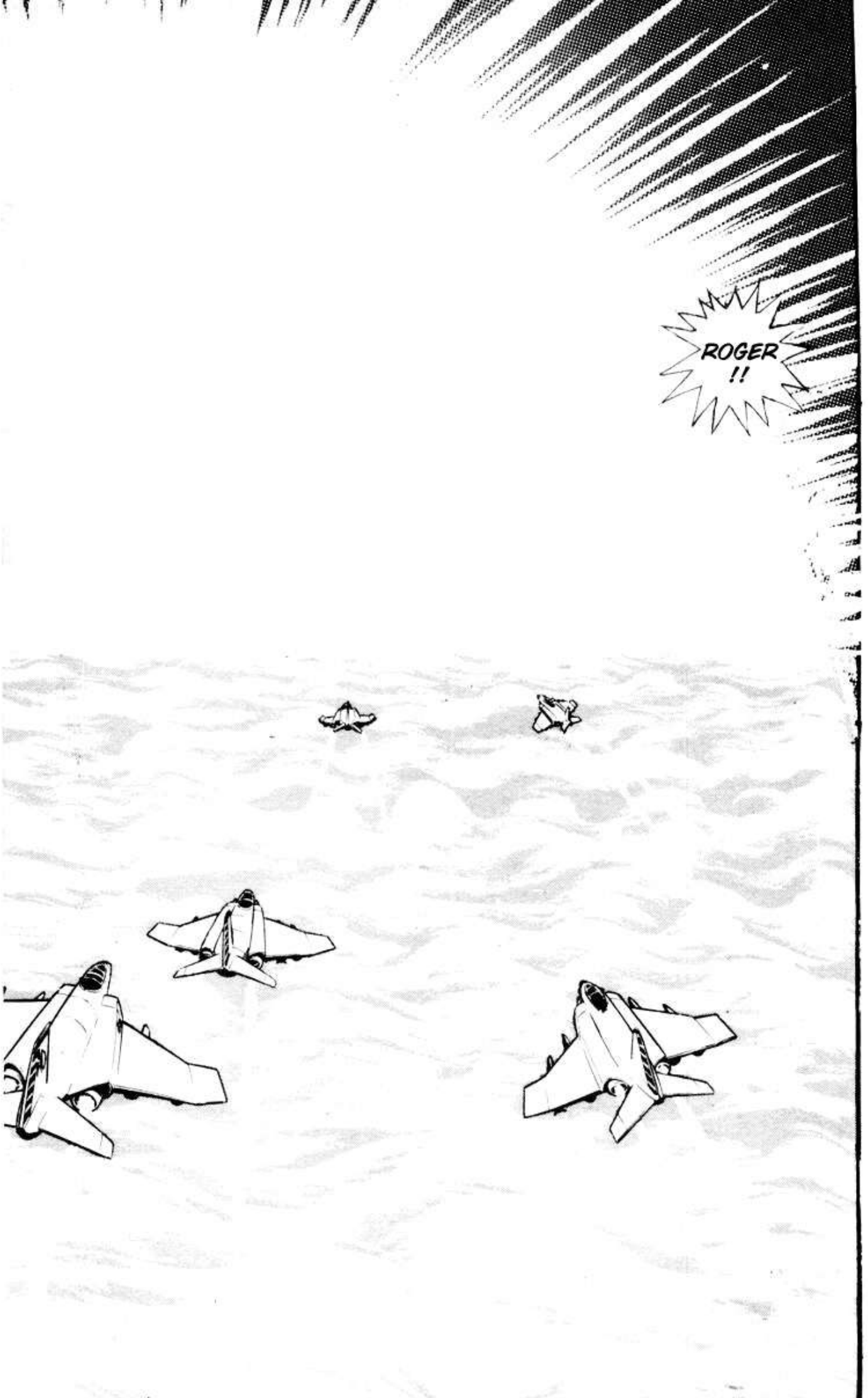
ROGER !!

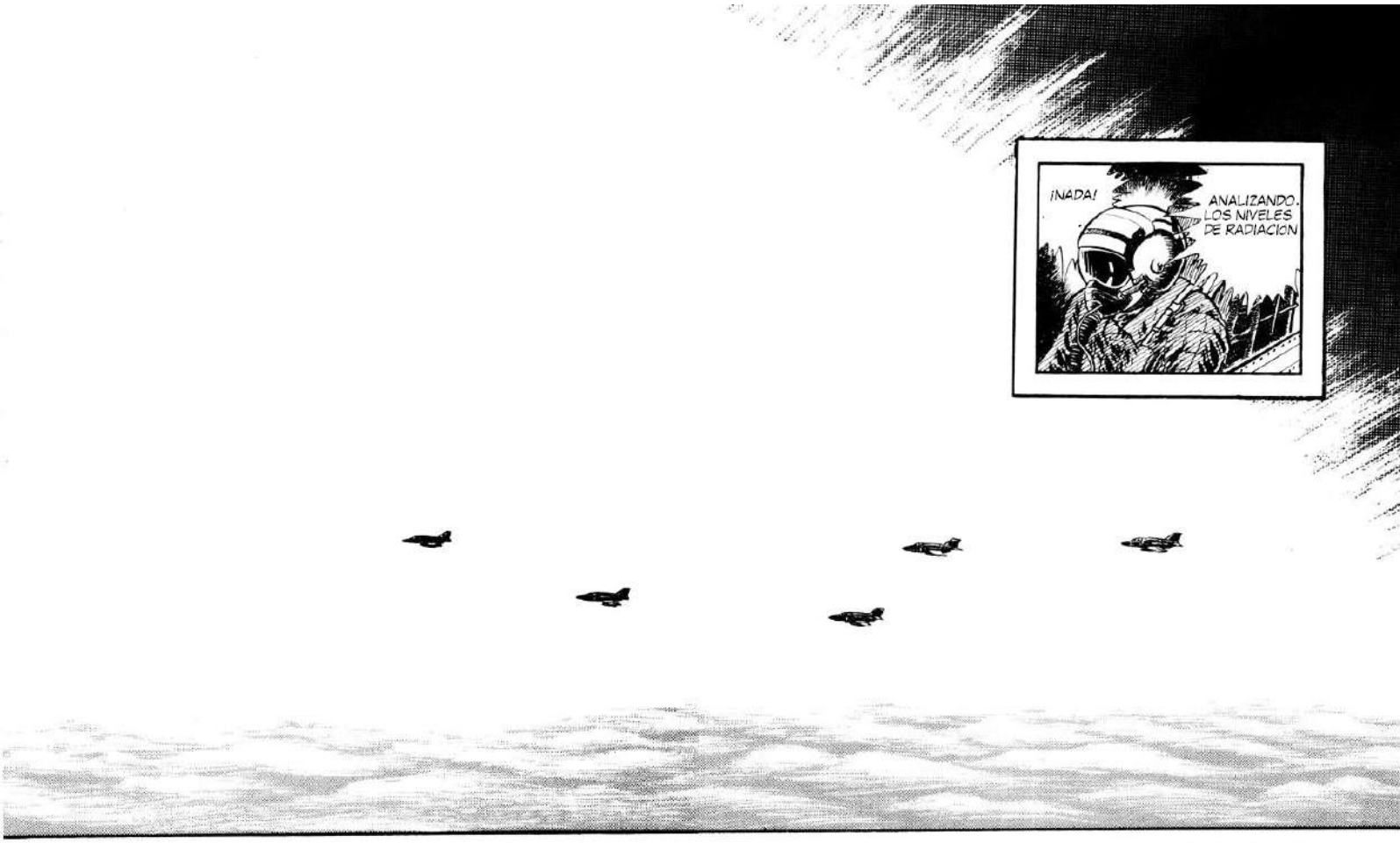
¡NADA!
ANALIZANDO. LOS NIVELES DE RADIACION

RO-GER!
¡TENED CUIDADO! PREPARAOS ANTE CUALQUIER SEÑAL DE PELIGRO

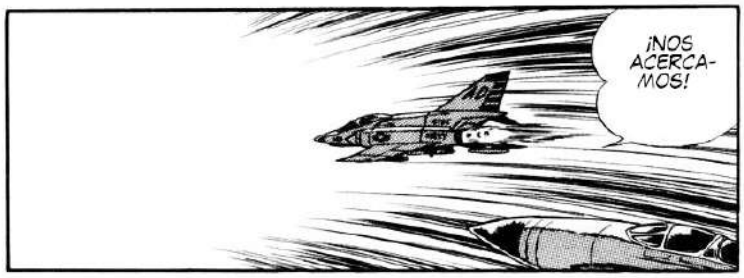
¡NOS ACERCA-MOS!

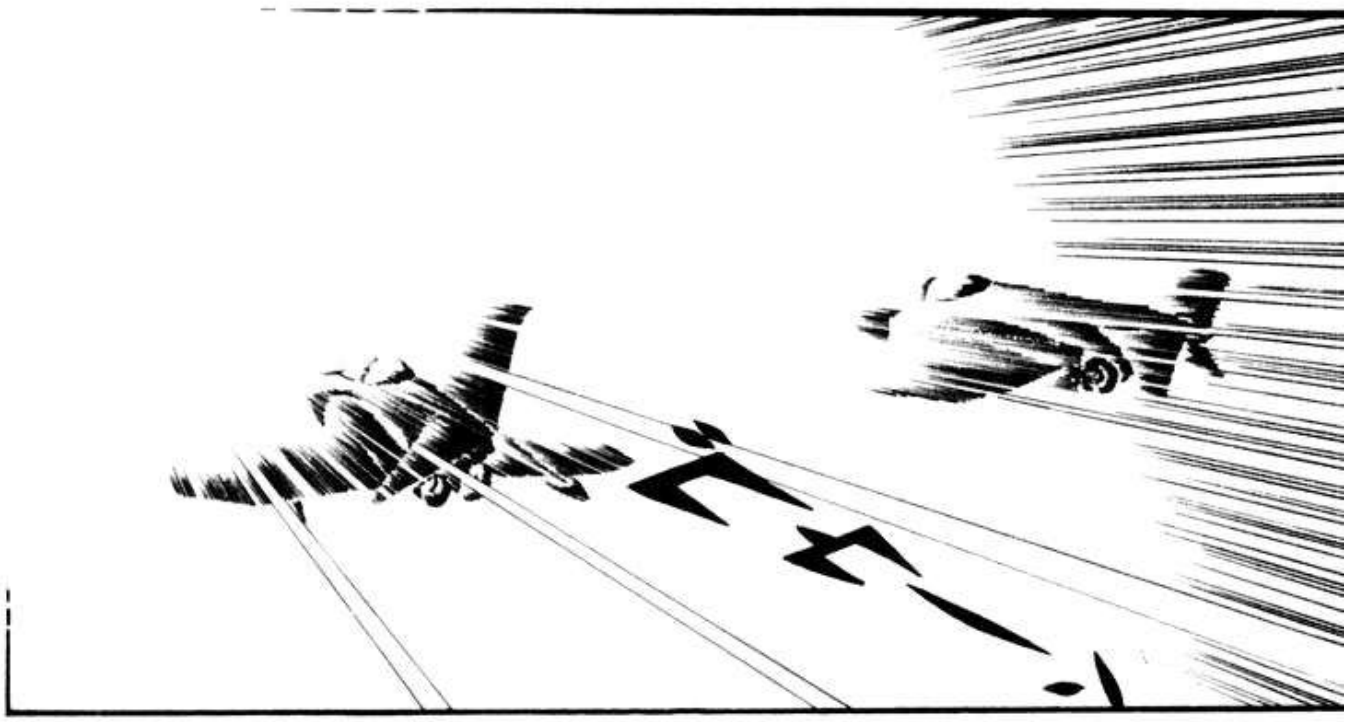

¡AH! AHÍ HAY ALGO

ES COMO SI ME ADENTRARA EN LAS TINIEBLAS, PERO ESTAS TINIEBLAS SON BRILLANTES

EL CAZA HA SIDO ENVUELTO POR LA LUZ ¡AAARGH! MI CUERPO TAMBIÉN

¡NO PUEDO VER NADA!

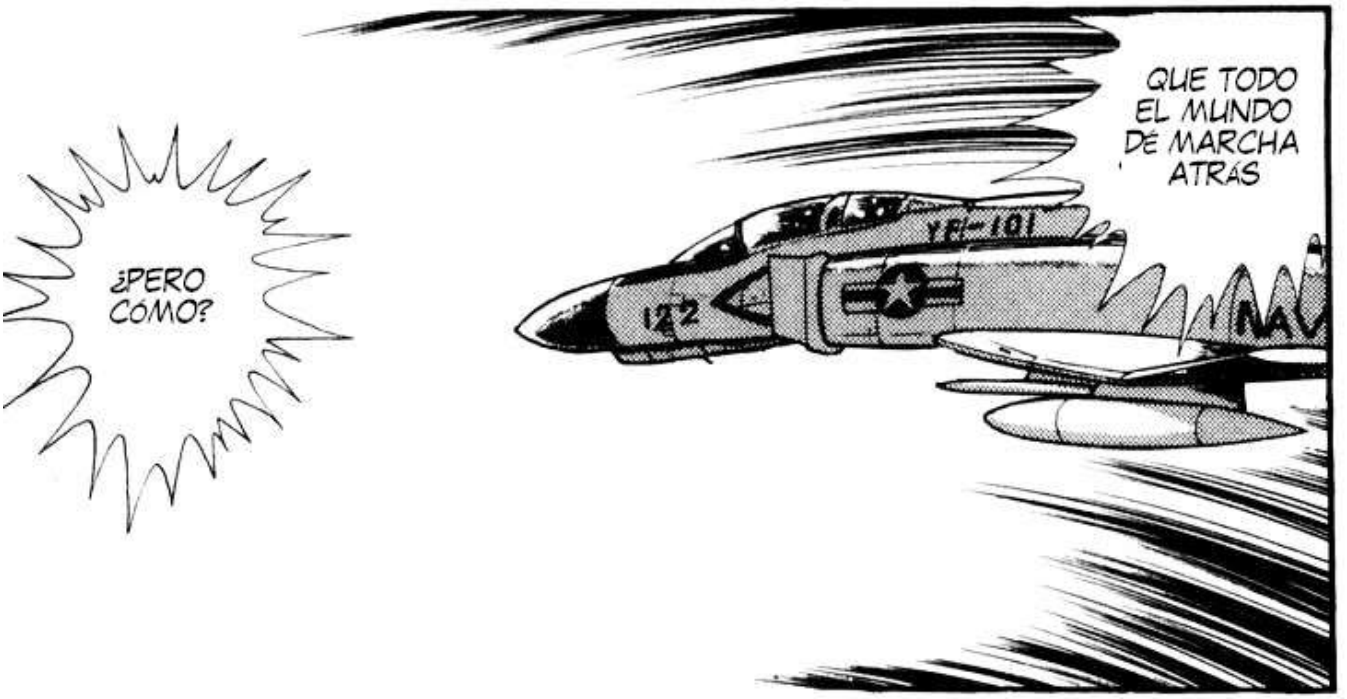
¿PERO CÓMO?
QUE TODO EL MUNDO DÉ MARCHA ATRÁS
YF-101
122
NAV

¡NO SABEMOS EN QUÉ DIRECCIÓN VOLAMOS!
TODO ESTÁ LLENO DE LUZ
NO PUEDO VER NADA

WAAAAAAH!!!
¿QU.. QUÉ ESTÁ PASANDO?

OS TENGO EN EL RADAR, SÉ VUESTRO EMPLAZA-MIENTO
YO OS GUIARÉ CHICOS

EL CAZA Y MI CUERPO SE ESTÁN DESINTE-GRANDO ¡AAARGH!
¿QUÉ?
¿CÓMO ES POSIBLE?
AH!!
¡HAN DESAPA-RECIDO COMO LOS MISILES!
¿SE... DESIN-TEGRA-RON?
HAN DESAPA-RECIDO DEL RA-DAR

¡ABORTAD LA MISIÓN!
¡ORDENE AL SUPERVIVIENTE QUE REGRESE!
PERO LA ESFERA NO EMITE CALOR
¡ES COMO SI HUBIERAN DESAPARECIDO!

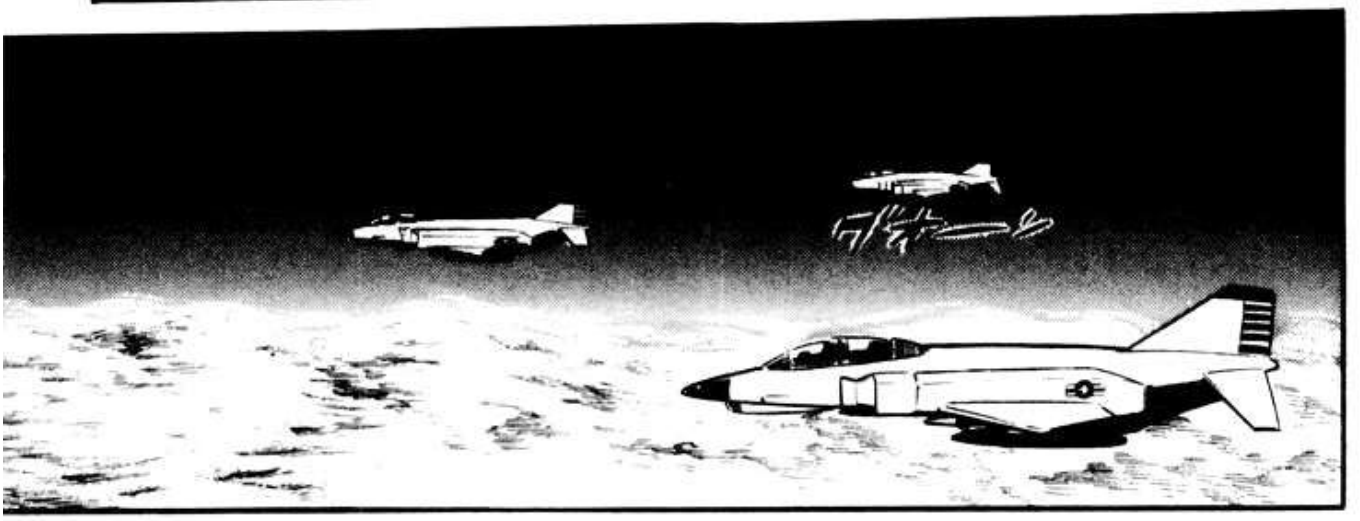

GWAAAH!!
RED REBIRTH VF-14 ¿ME RECIBE? ¿QUÉ OCURRE?

AH...

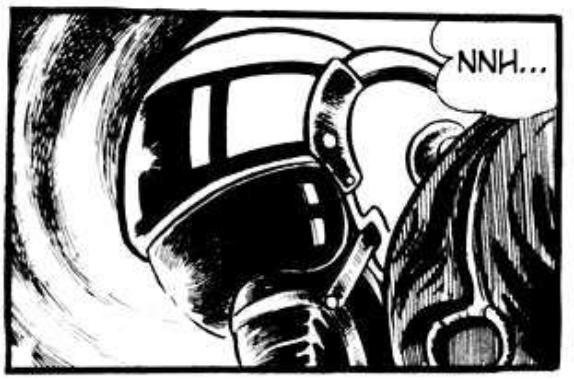
NNH...

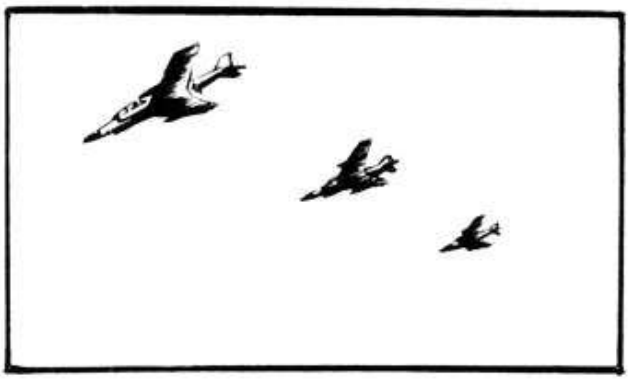

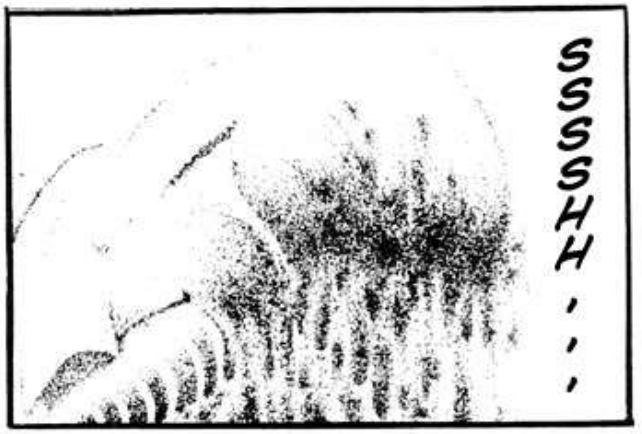
SSSSHH...

VF-14! VF-14!
LA COMUNICACIÓN SE HA CORTADO
NO RESPONDE

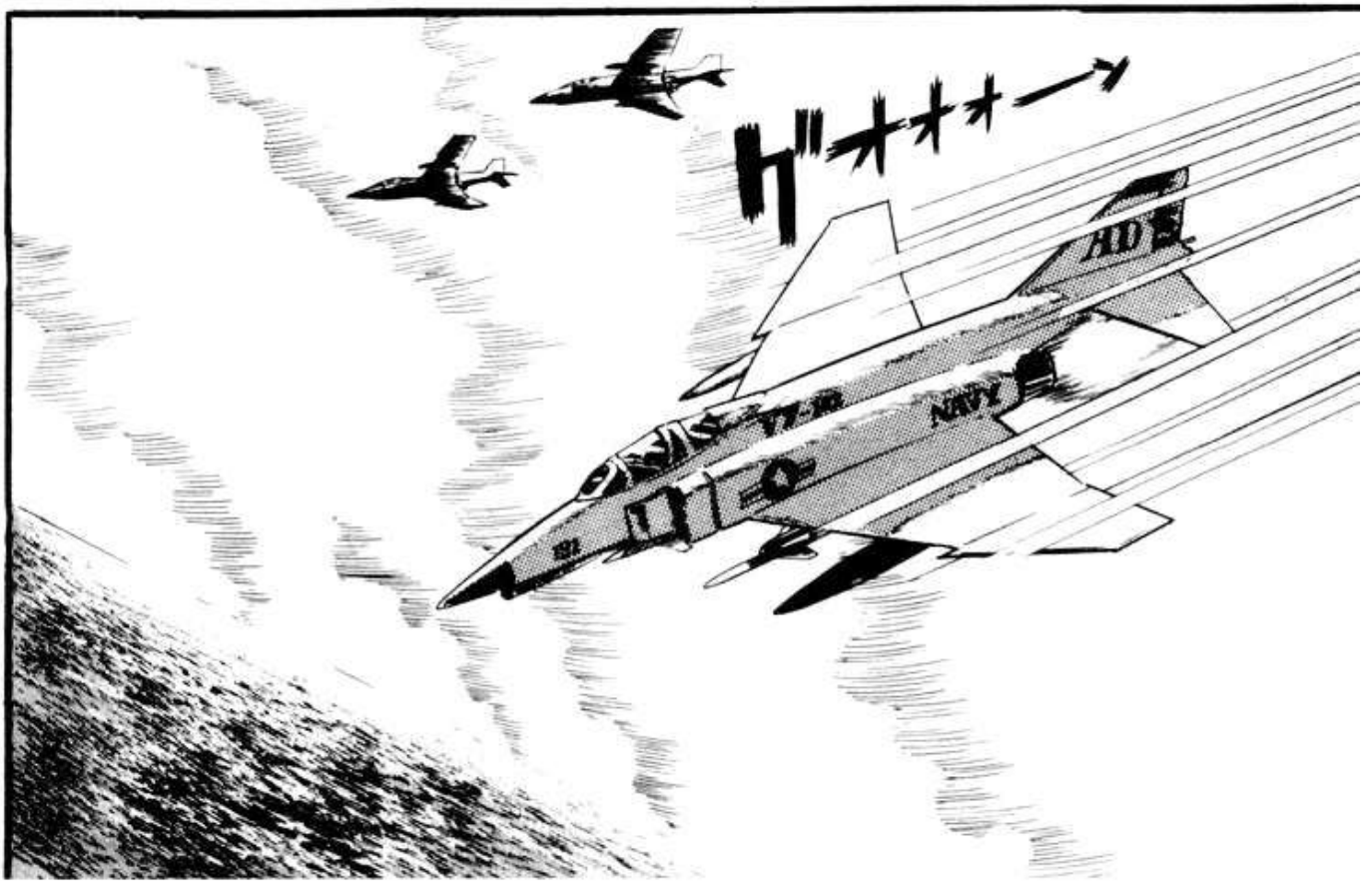
ゲォォォーン
AD
NAVY

AD

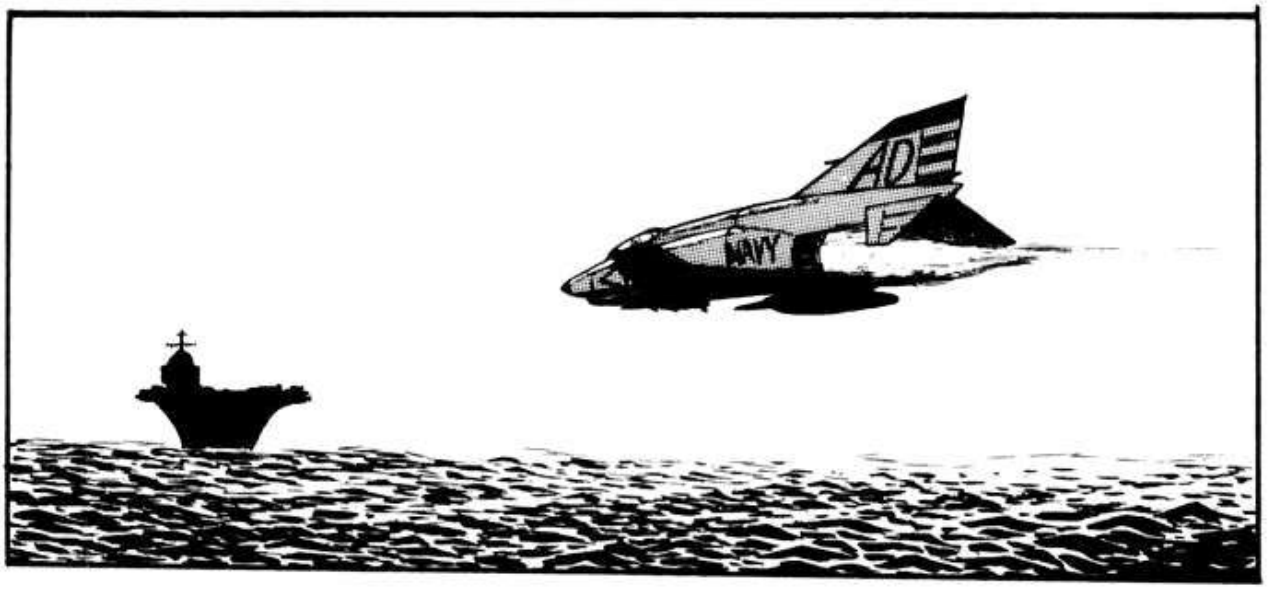
AD
NAVY

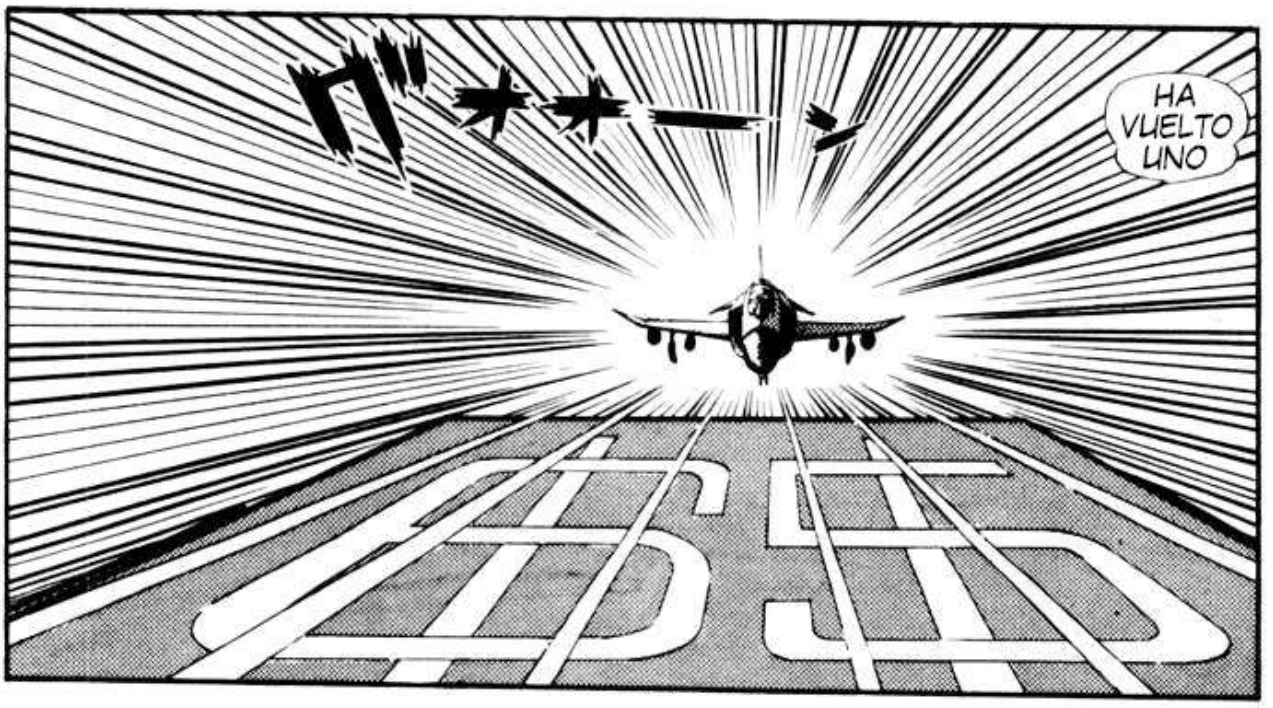
ガーオーン
HA VUELTO UNO

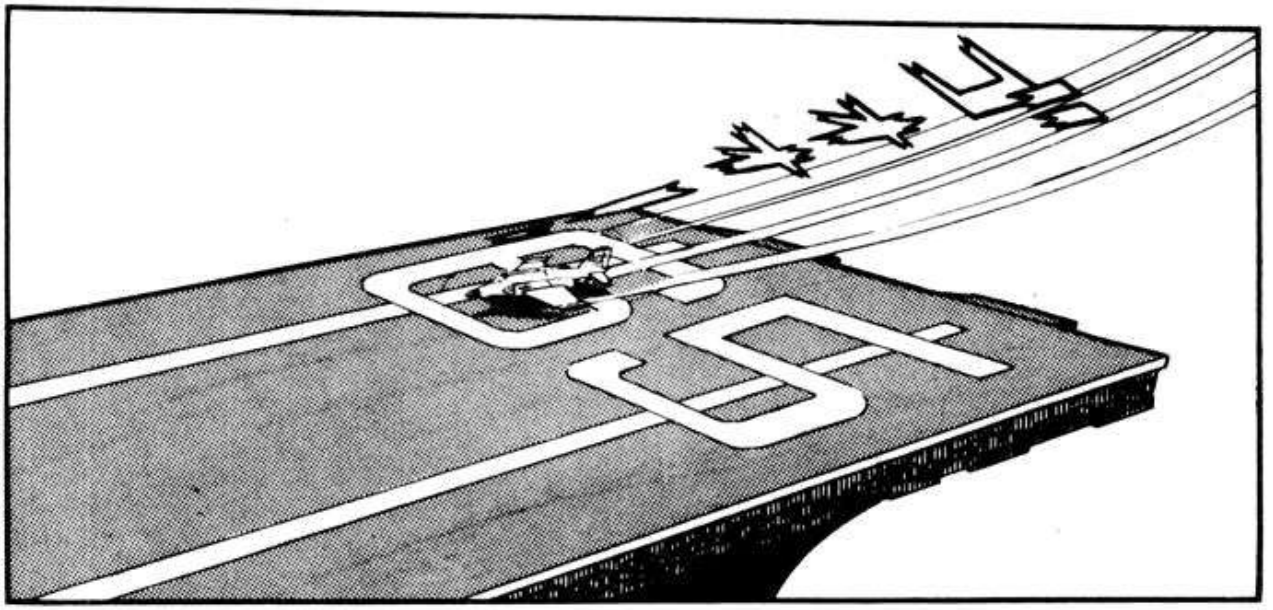

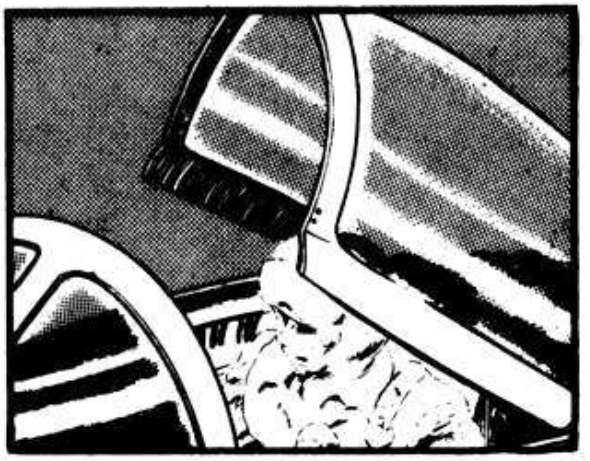

¡MIRAD SU CUERPO!

AH!!

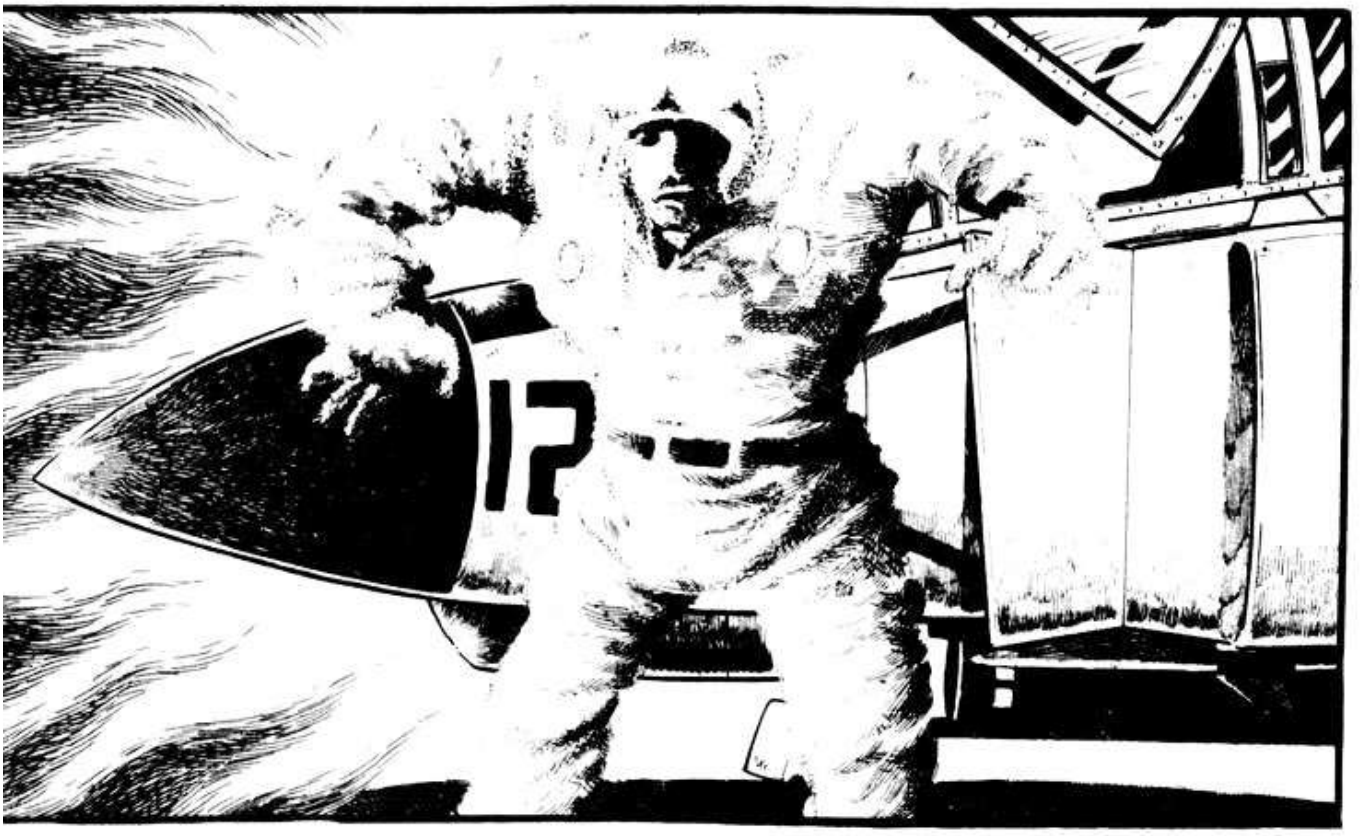
12

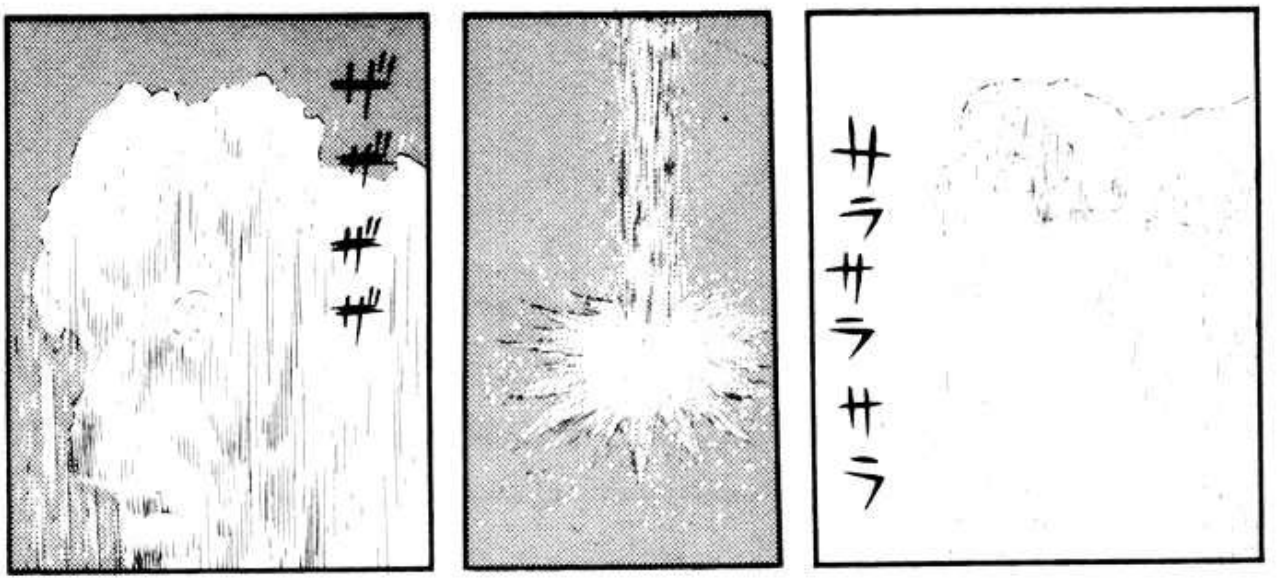
サラサラサラ
ザザザザ

ザザ
AAAH!

ザザザザザザ
ザー
ザー

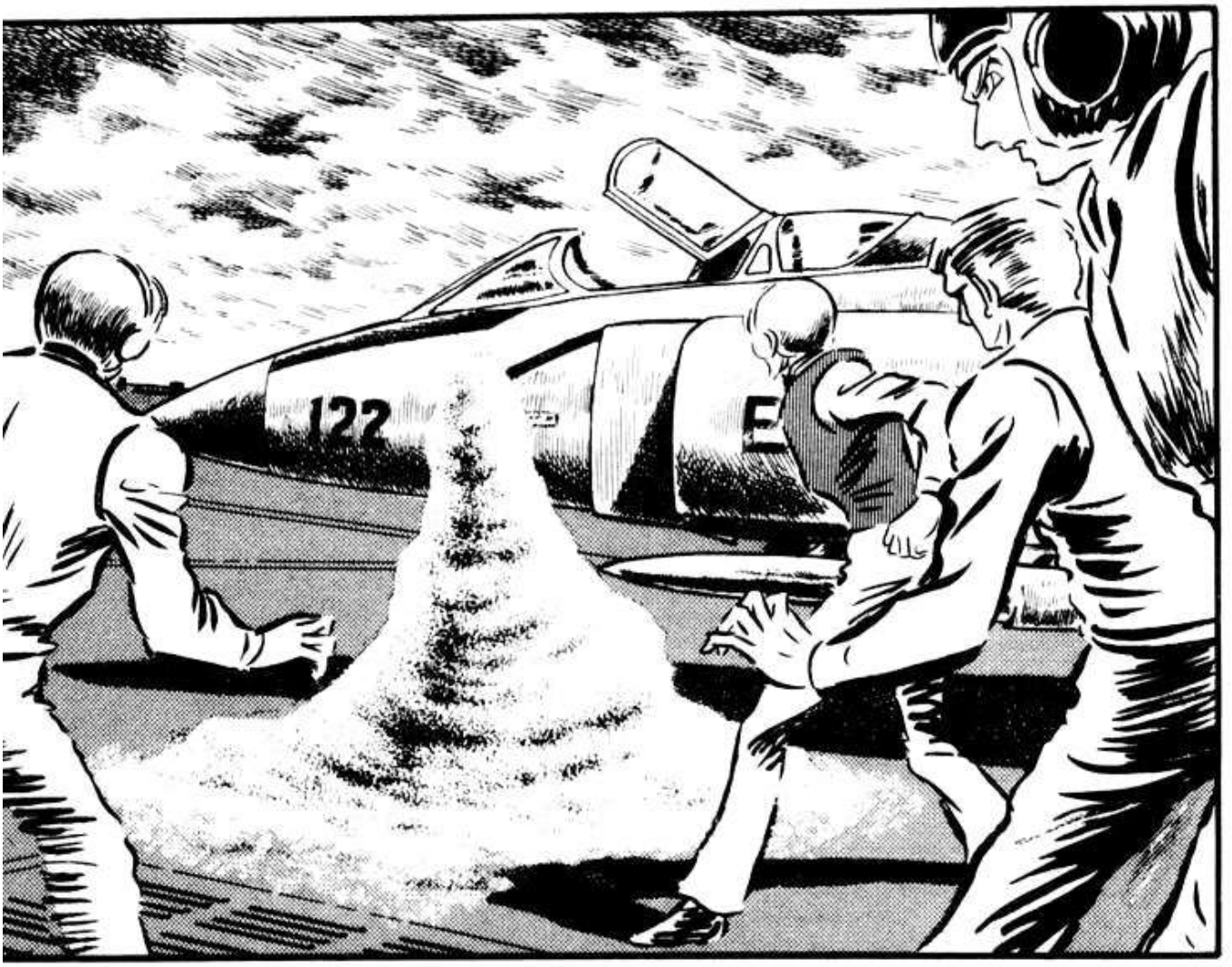
122
E

!

¿QUÉ PUEDE SER ESA ESFERA DE LUZ?
¿QUÉ DEMONIOS LE HA PASADO?
...

PODRÍA SER...
UNA LUZ QUE ENVUELVE A UN PAÍS TAN GRANDE...

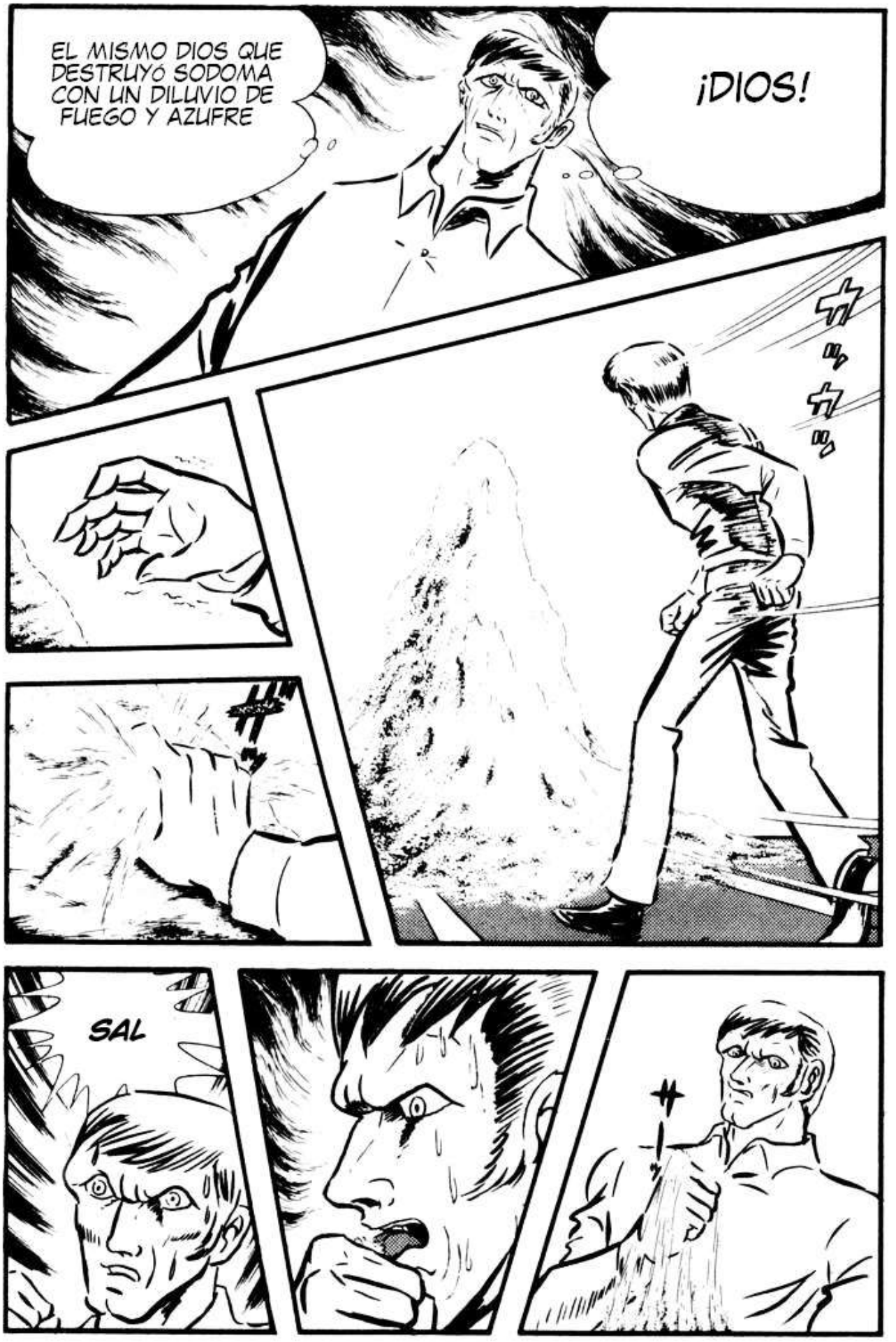
EL MISMO DIOS QUE DESTRUYÓ SODOMA CON UN DILUVIO DE FUEGO Y AZUFRE
¡DIOS!
SAL

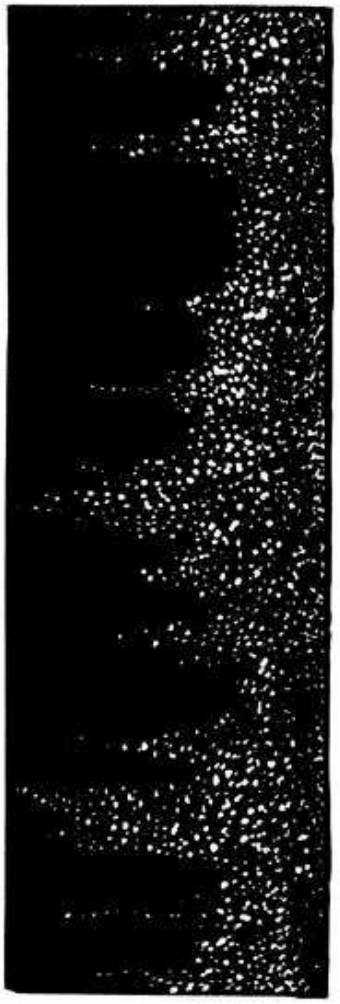

¡UNA MONTAÑA DE SAL!

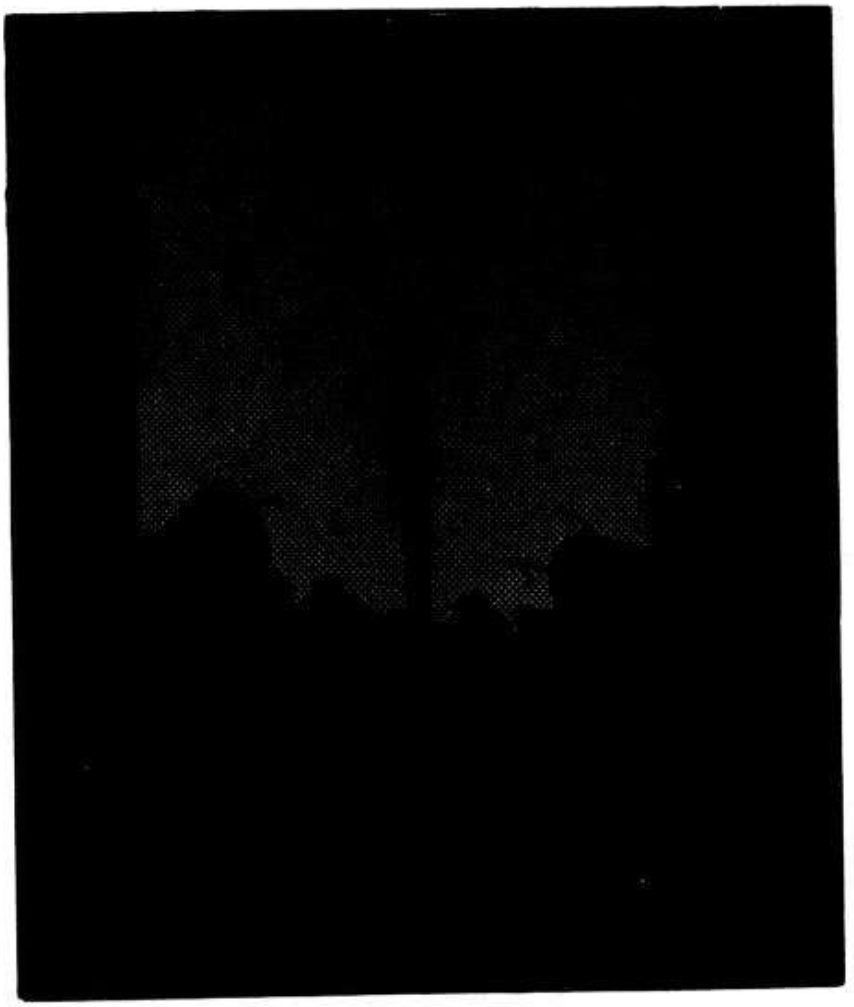

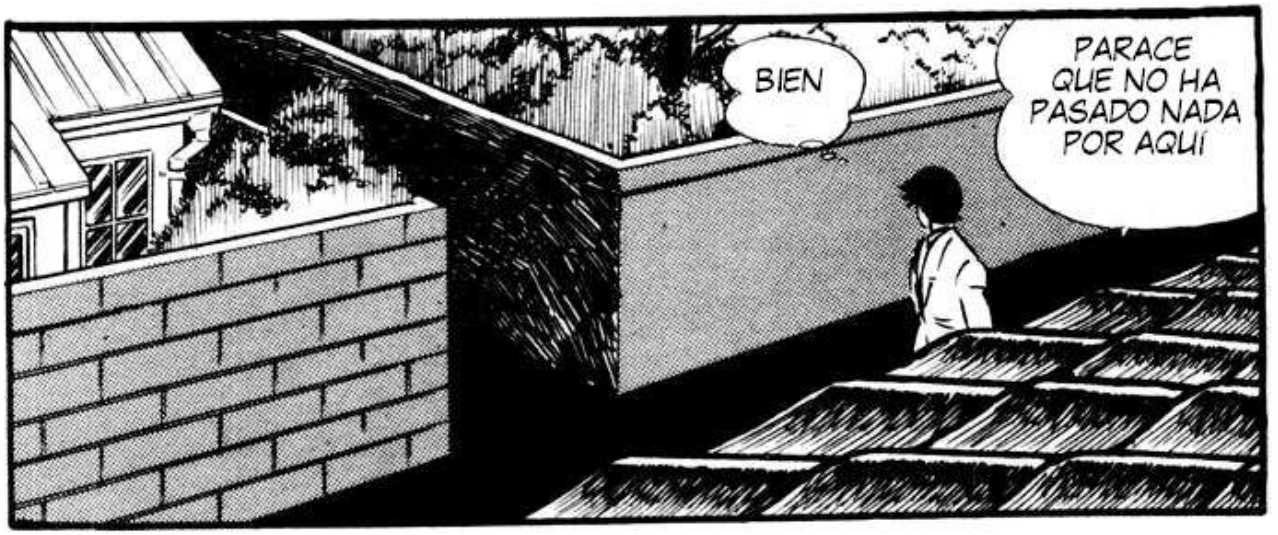
BIEN
PARACE QUE NO HA PASADO NADA POR AQUÍ

AH!

牧村

SOY YO, AKIRA
EH?!

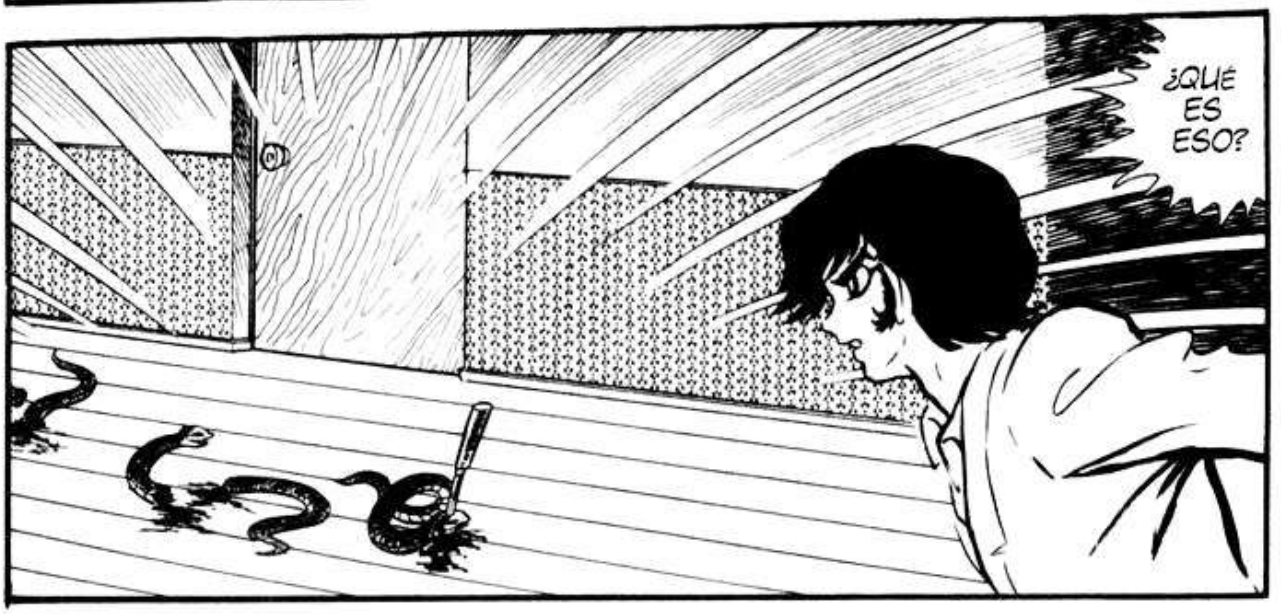
¿QUÉ ES ESO?

AH!!

MIKI!!
MIKI

HAS VUELTO
OH, AKIRA!

AKIRA! AKIRA!!
TÍOS, ME HABÉIS ASUSTADO ¿POR QUÉ ESOS CARETOS? PENSABA QUE ERAIS DEMONIOS

PERDÓN, HE TENIDO ALGUNOS PROBLEMAS Y...
GRACIAS A DIOS QUE ESTÁS BIEN
¡UN DEMONIO NOS ATACÓ!

BAWWW!!!

¿GIGAN-TES?
SI ESTOS DOS GIGANTES NO HUBIERAN VENIDO A AYUDARNOS, AHORA ESTARÍAMOS MUERTOS
PERDÓN, PERDÓN
PROMETO QUE LA PRÓXIMA VEZ ESTARÉ AQUÍ

¡AL PARECER EL GOBIERNO HA ENCONTRADO LA FORMA DE DERROTAR A LOS DEMONIOS!
RÁPIDO, VENID A VER LA TELE

...
LA FORMA... ¿DE DERROTARLOS?

CENTRO DE BIOLOGIA, HOKKAIDÓ

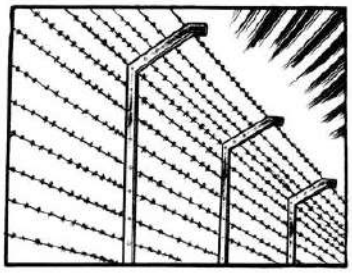

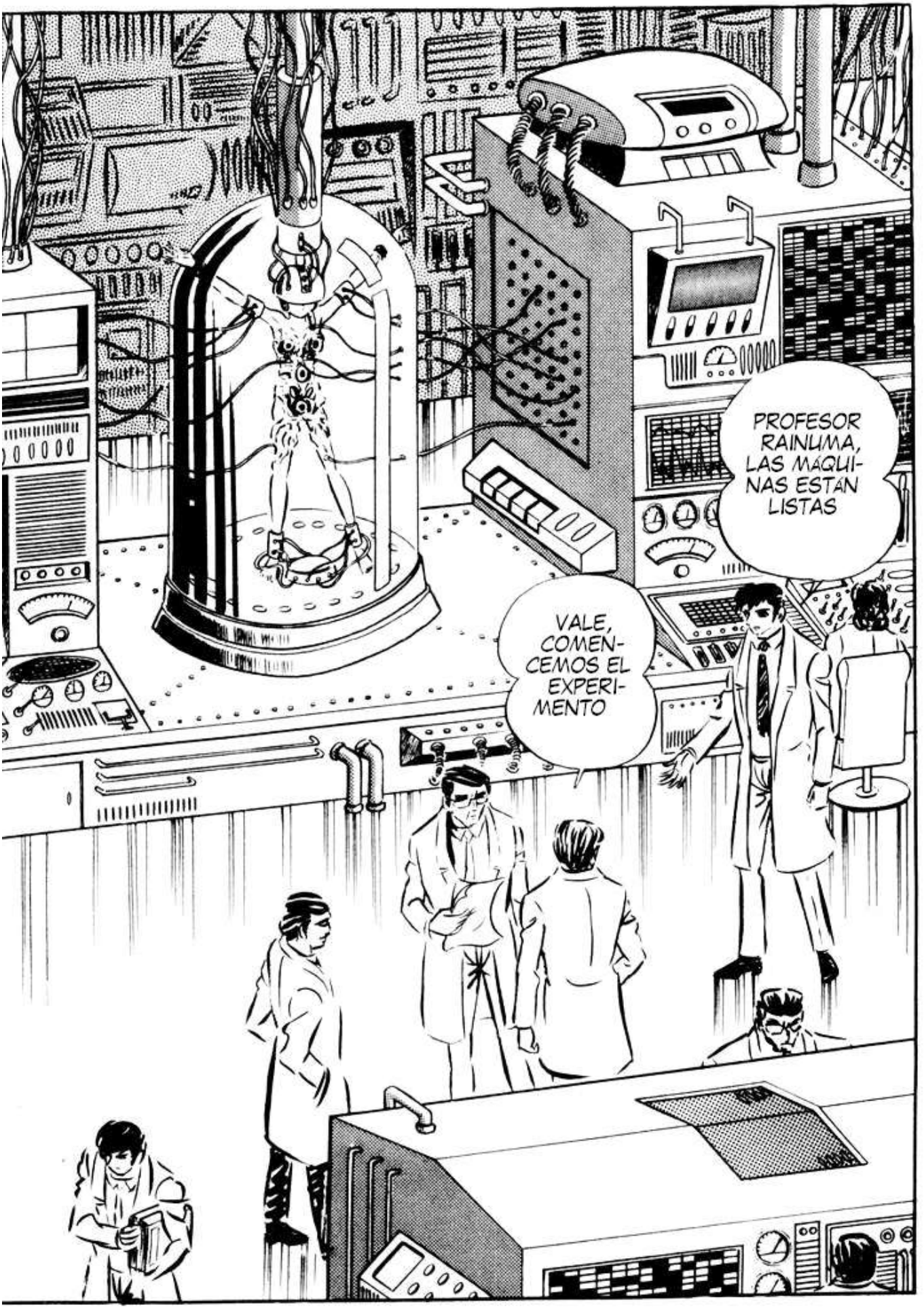
PROFESOR RAINUMA, LAS MÁQUINAS ESTÁN LISTAS
VALE, COMENCEMOS EL EXPERIMENTO

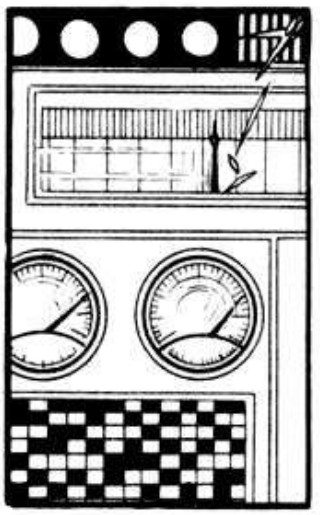

はあはあ

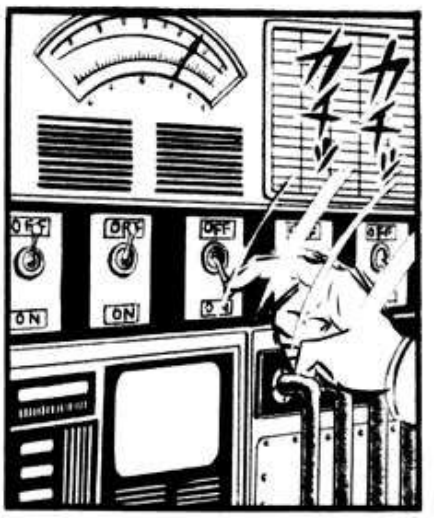
カチッ
カチッ
OFF
ON

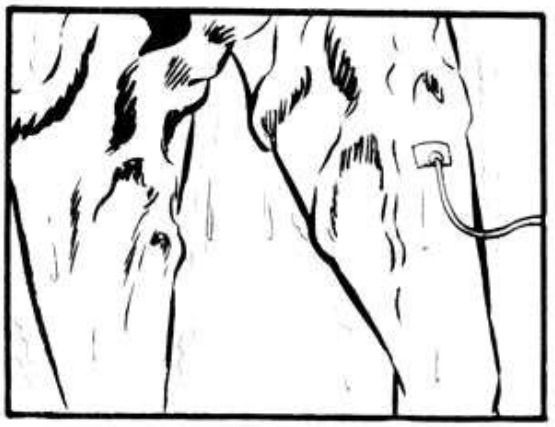

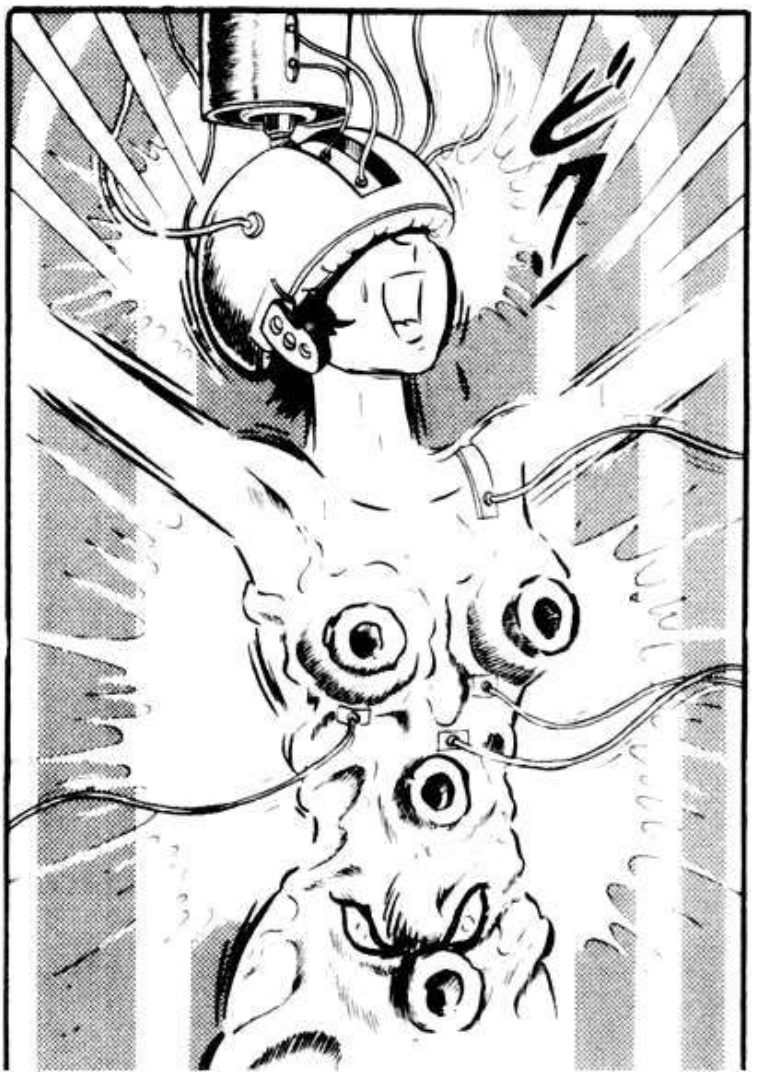
ビク

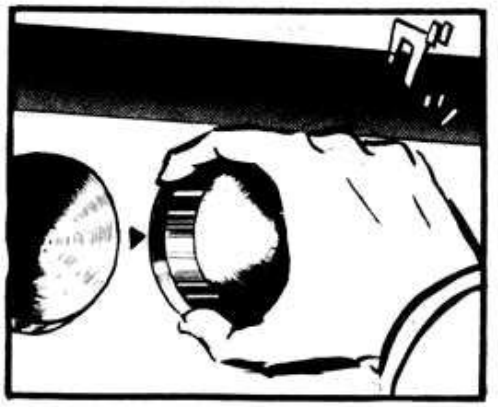
ゴ…

ゲイ
KAAAAH!!
KAAAAH!!
AAAARGH!!

KYAAAH!!
MIDE SU PULSO Y LA TEMPERATURA CORPORAL Y HAZLE UN ENCEFALGRAMA
EXAMINA ESE FLUIDO
SÍ
YA BAS-TA

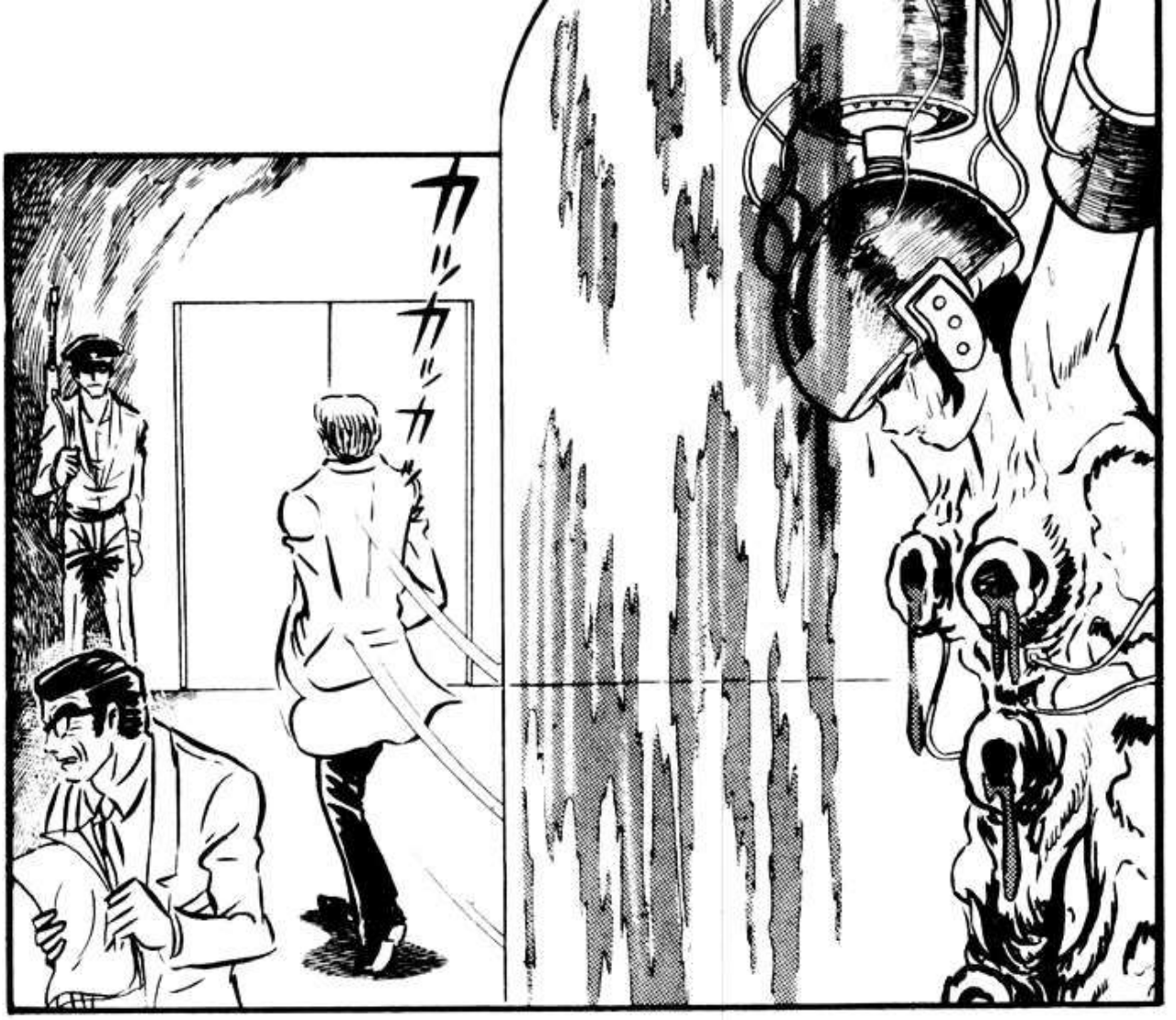
カッカッカッ

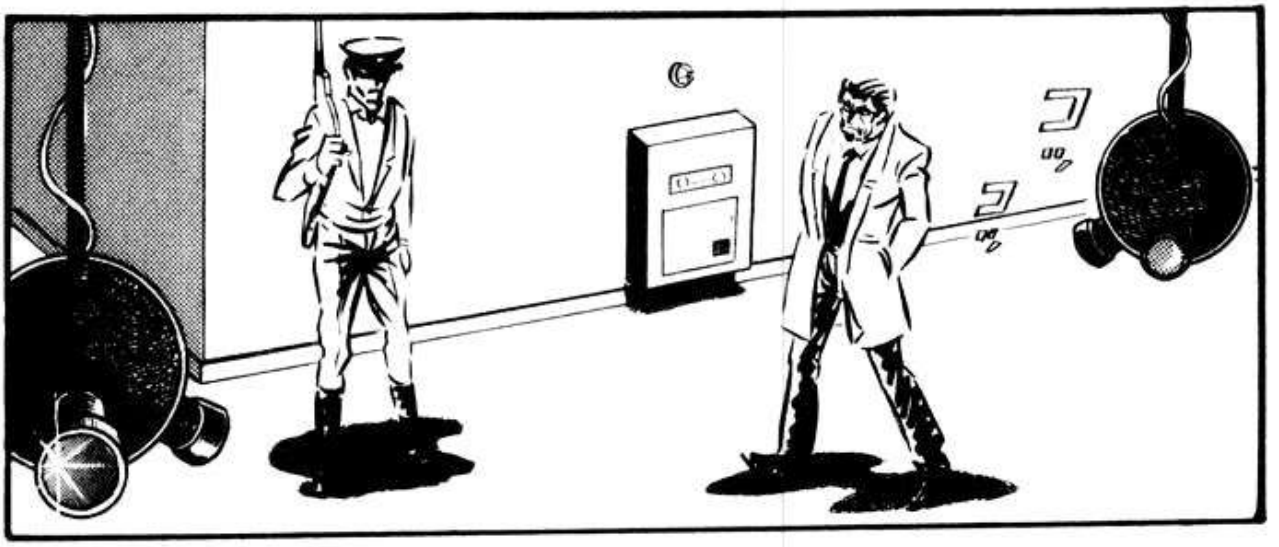

¿ASÍ?

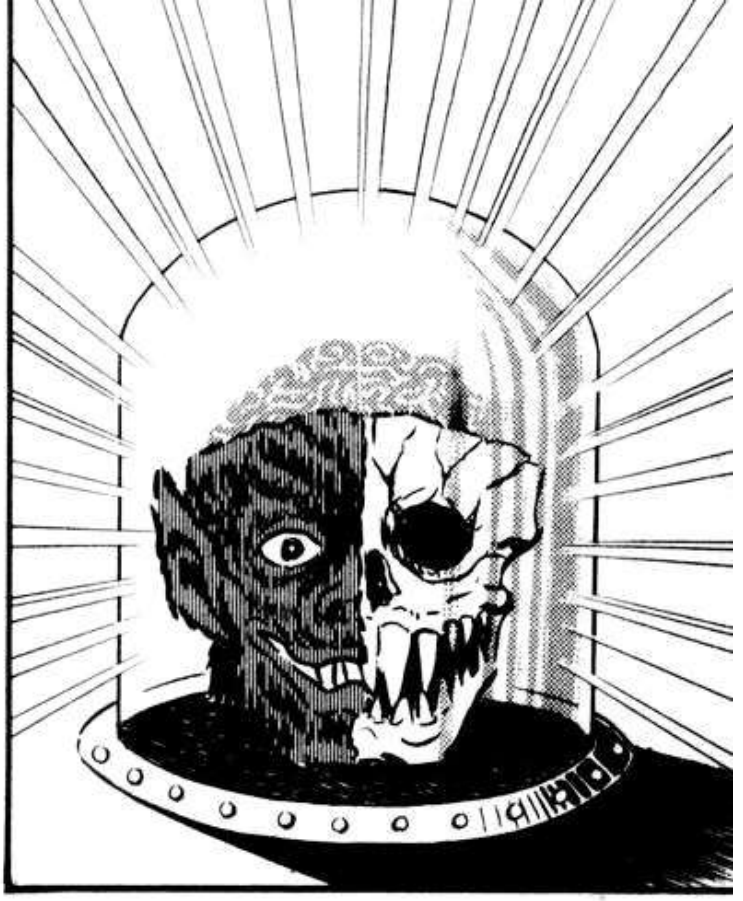

HEMOS DISECCIONADO AL MENOS 50 CADAVERES DE DEMONIOS
POR AHO-RA ...
ESTO ES AÚN MÁS CONFUSO

PERO LO MÁS EXTRA-ÑO ES ...
¡INCLUSO LA ESTRUCTURA CELULAR!
Y CADA UNO DE ELLOS ERA BIOLOGICAMENTE DIFERENTE DE LOS OTROS

POR EJEMPLO, CÉLULAS ANIMALES EN EL CEREBRO, CÉLULAS VEGETALES EN LOS BRAZOS...
LOS DIFERENTES TIPOS DE CÉLULAS QUE ENCONTRAMOS EN UN MISMO DEMONIO
Y LO MISMO PARA LOS ORGANOS INTERNOS

HMM ...

ALGUNOS TIENEN PULMONES COMO NOSOTROS, OTROS TIENE EL APARATO RESPIRATORIO COMO EL DE LOS INSECTOS

ES COMO SÍ...
CONTRA MÁS LOS EXAMINAMOS, MENOS LO COMPRENDO

POR LO MENOS, ESO CREO, AUNQUE PAREZCA...
MUY RARO

MH...
TODOS LOS SERES VIVOS DE LA TIERRA HUBIERAN CREADO A LOS DEMONIOS

INCONTABLES FORMAS DE VIDA PEQUEÑA UNIDAS PARA DESAFIAR A LOS HOMBRES
TOMAR VENGANZA CONTRA LA HUMANIDAD POR LA DOMINACIÓN DEL PLANETA AMENAZANDO LA VIDA DE OTROS SERES VIVOS
PODRÍA SER UN INTENTO DE LA NATURALEZA PARA ACABAR CON LOS HUMANOS

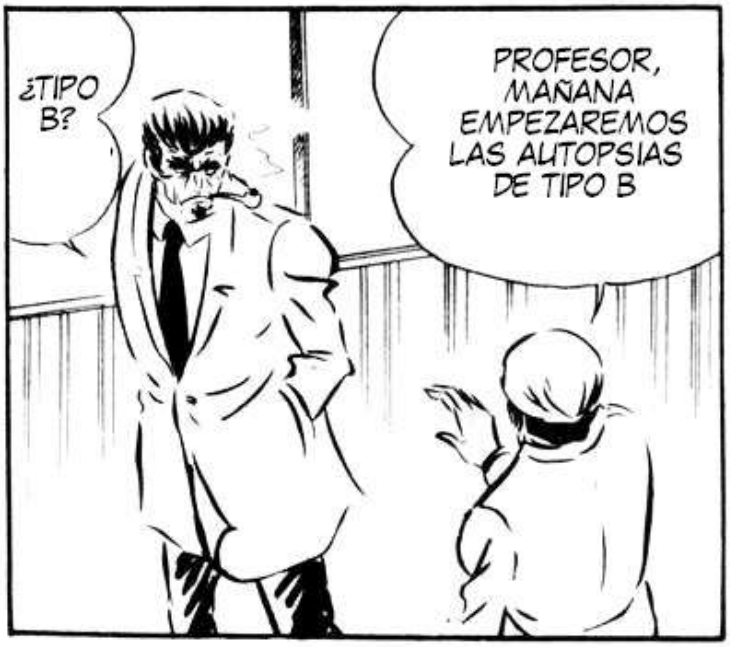
¿TIPO B?
PROFESOR, MAÑANA EMPEZAREMOS LAS AUTOPSIAS DE TIPO B

HMM ...
ESO ES...

SIN EMBARGO, PODRÍA SER DESAGRADABLE

NO SERÁ FÁCIL SABER QUÉ LOS INFECTÓ
¿TE REFIERES A LA GENTE MUERTA DESPUÉS DE CONVERTIRSE EN DEMONIO?

TENDRÍAMOS UNA SOLUCIÓN
PERO SI PODEMOS ENCONTRAR UN VÍNCULO ENTRE LOS DEMONIOS Y ESOS CADÁVERES MISTERIOSOS, ENTONCES...

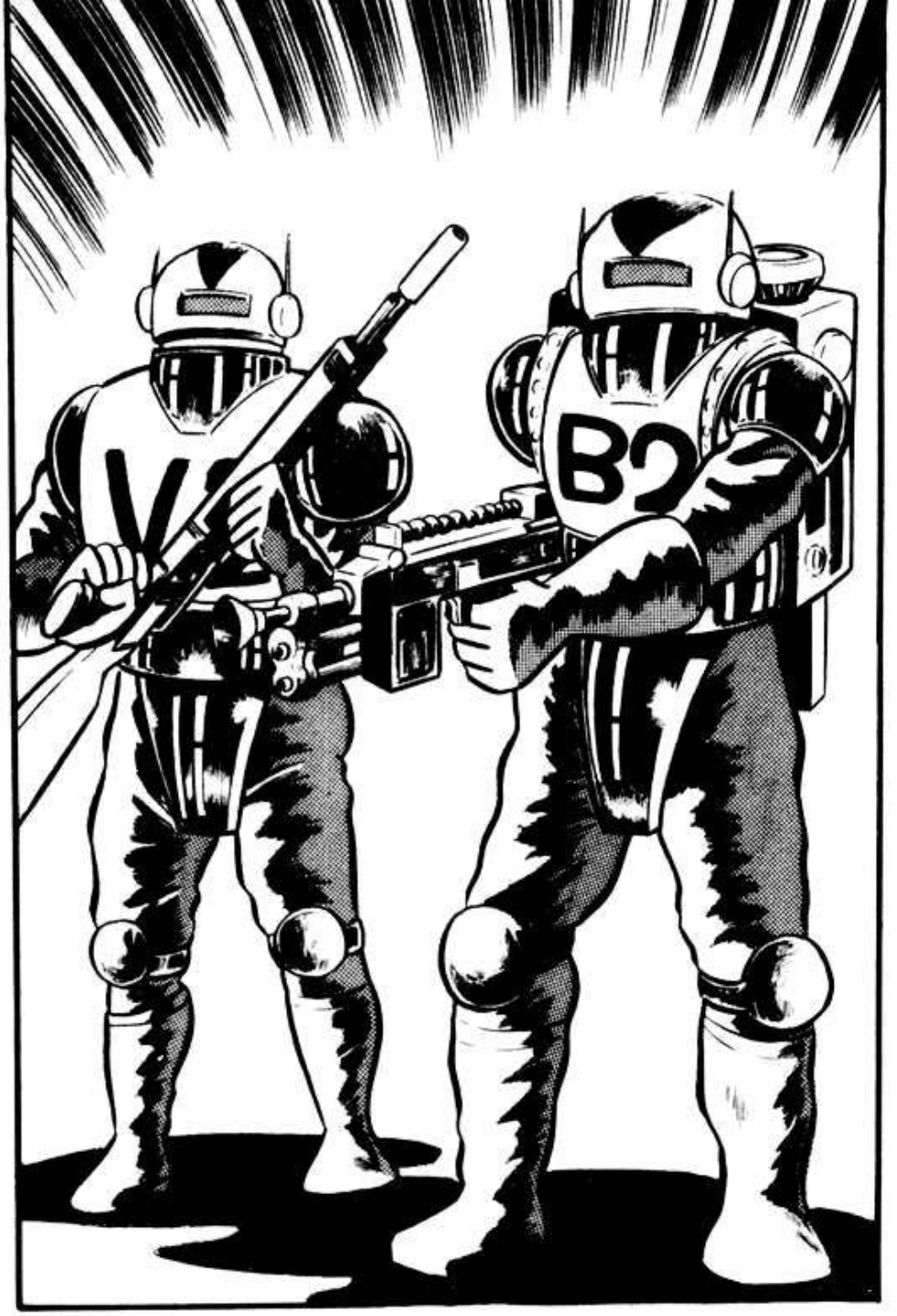
B2

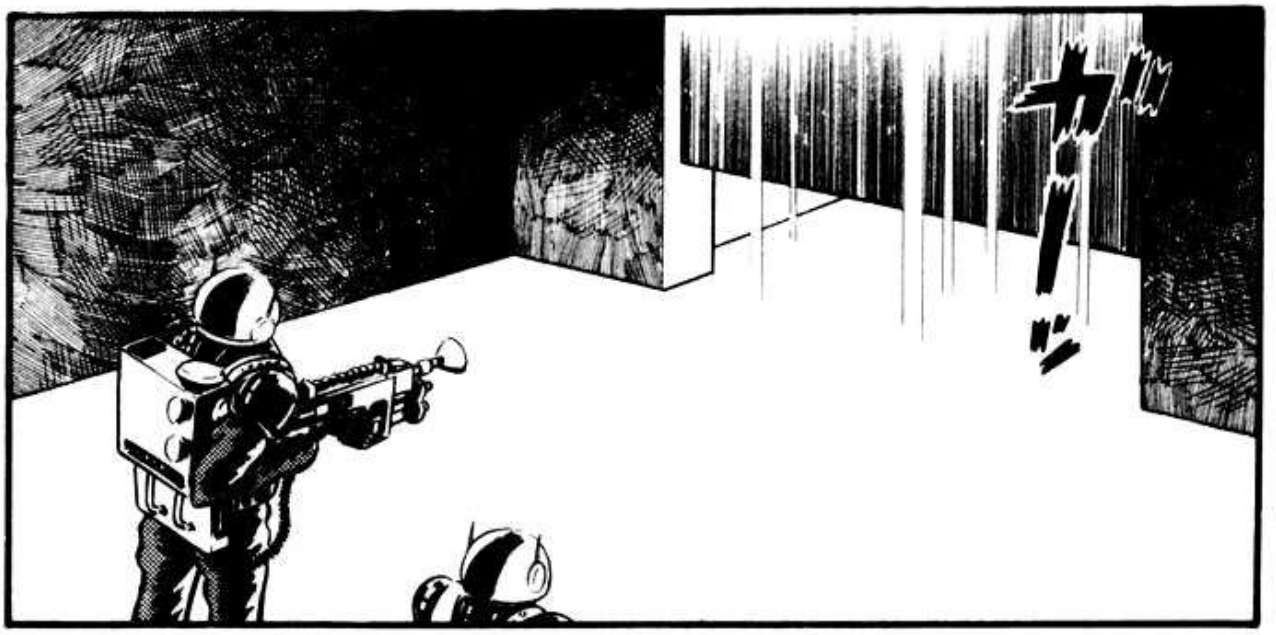
カ
ー
ン

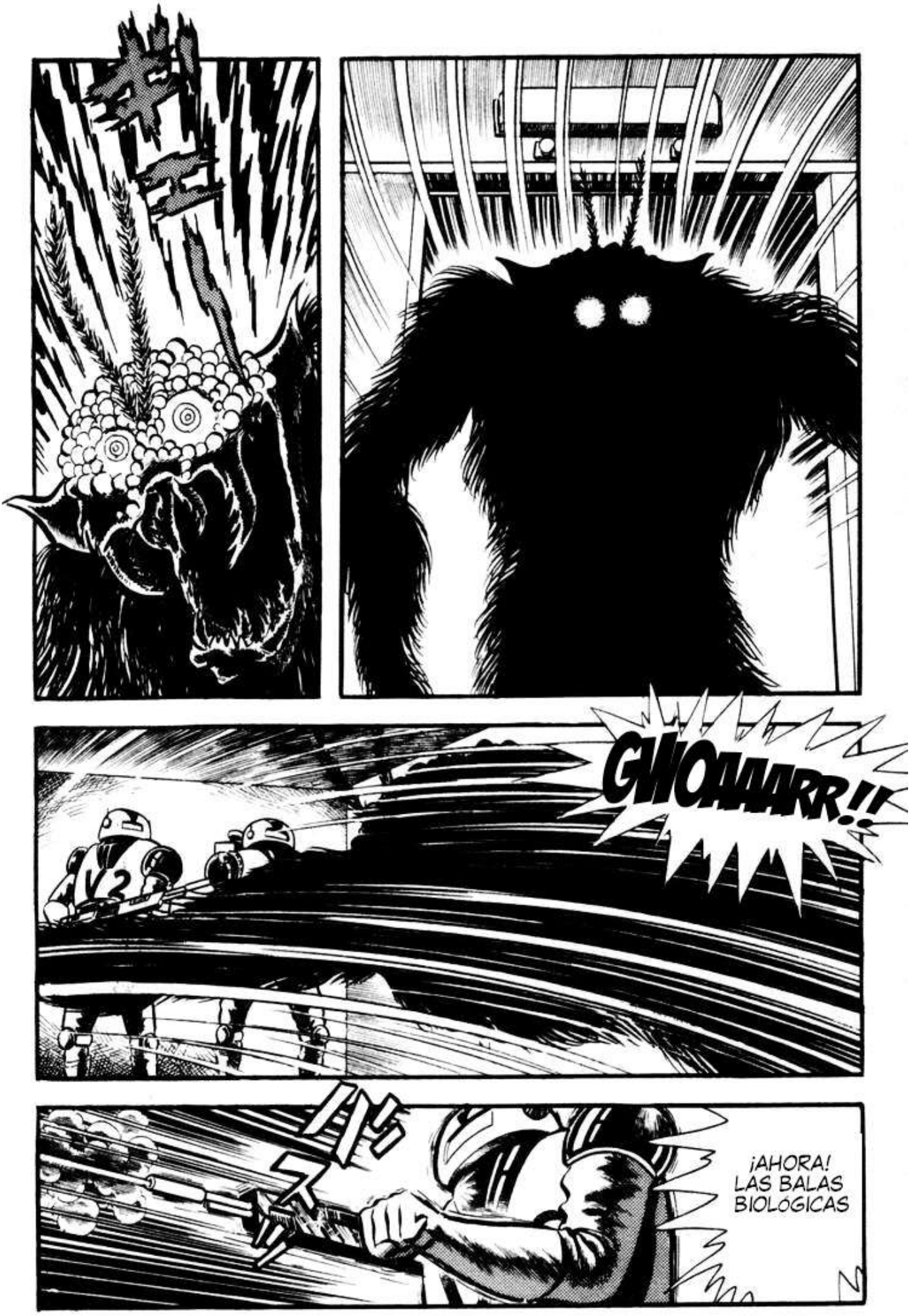
GWOAAAARR!!
¡AHORA! LAS BALAS BIOLÓGICAS

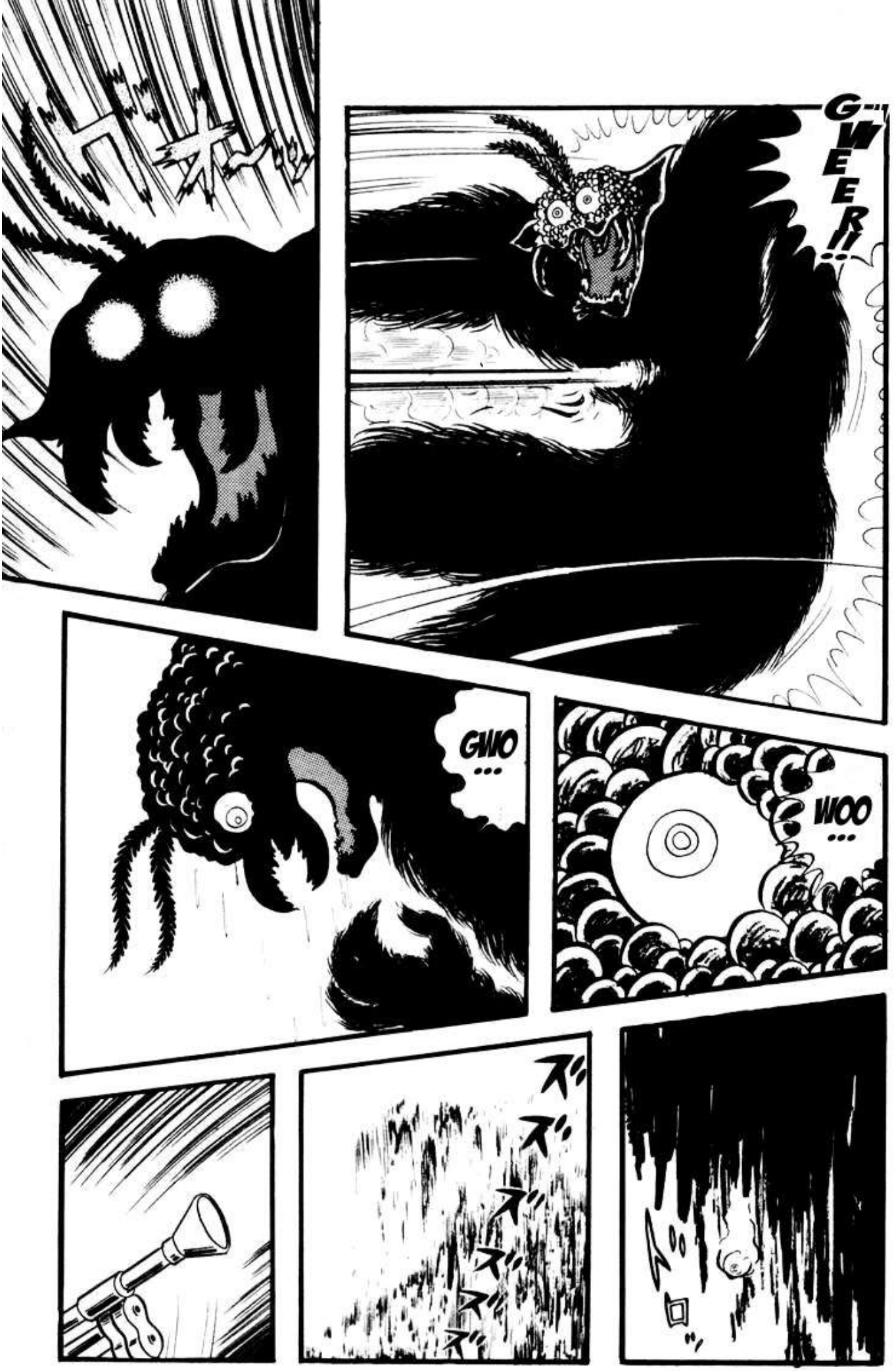
ドキッ
GWEER!!
GWO...
WOO...
ズ
ズ
ズ
ズ
ズ
ズ

Y AHORA EL LANZA LLAMAS
¿LOS DEMONIOS PODRÍAN SER DERROTADOS?
ESTÁS SEGURA ¿MAMÁ?

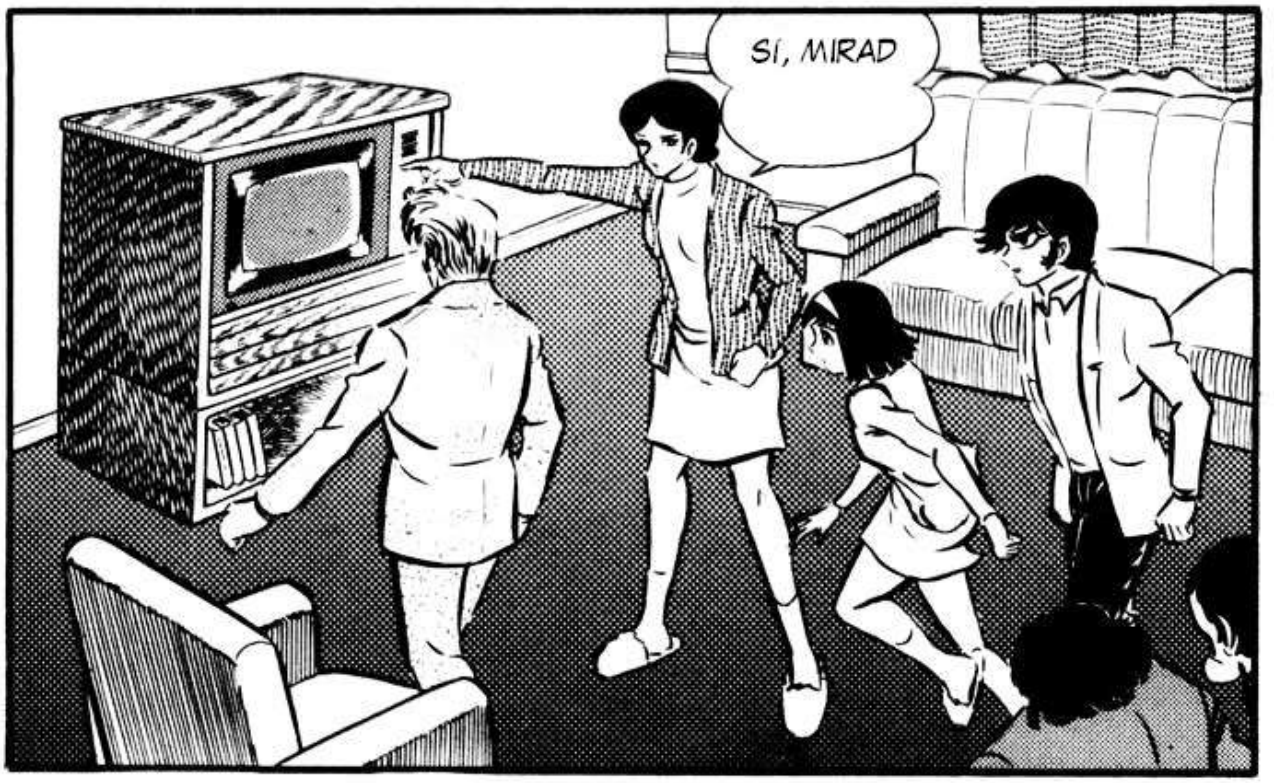
SÍ, MIRAD

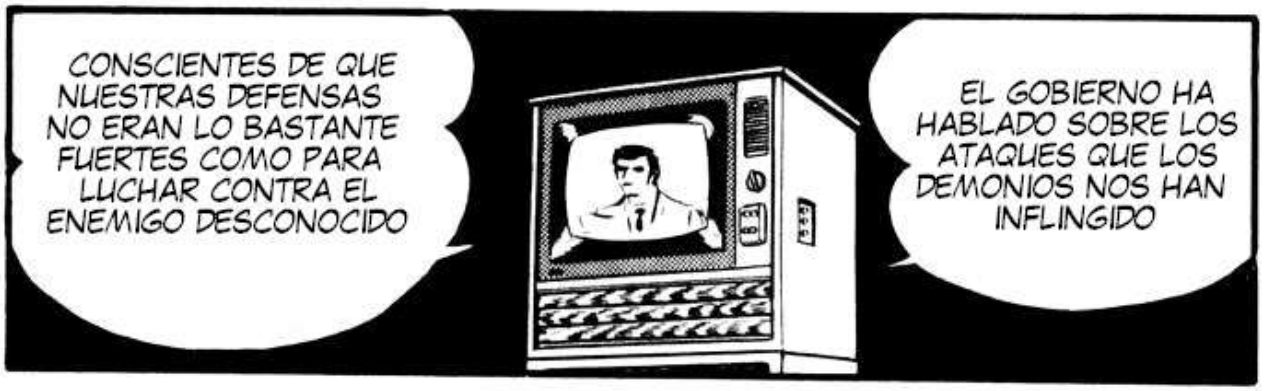
CONSCIENTES DE QUE NUESTRAS DEFENSAS NO ERAN LO BASTANTE FUERTES COMO PARA LUCHAR CONTRA EL ENEMIGO DESCONOCIDO
EL GOBIERNO HA HABLADO SOBRE LOS ATAQUES QUE LOS DEMONIOS NOS HAN INFLINGIDO

A CAUSA DE ESTO...

FUE POR LOS DEMONIOS FUSIONADOS CON LOS HUMANOS
HA DECLARADO QUE LA PRINCIPAL RAZÓN TRAS EL GRAN DAÑO SOPORTADO...

EL GOBIERNO HA FORMADO UNA BRIGADA ESPECIAL CON EL OBJETIVO DE ENCONTRAR Y MATAR A TODOS LOS DEMONIOS INFILTRADOS EN LA SOCIEDAD

GENTE ARMADA BUSCANDO LOS DEMONIOS OCULTOS EN-TRE LOS HUMANOS... ES COMO...
UNA BRIGADA ESPECIAL
ESTE PODRÍA SER EL PRIMER PASO PARA UNA APLICACIÓN DE UN PLAN GENERAL PARA EXTERMINAR A LOS DEMONIOS...

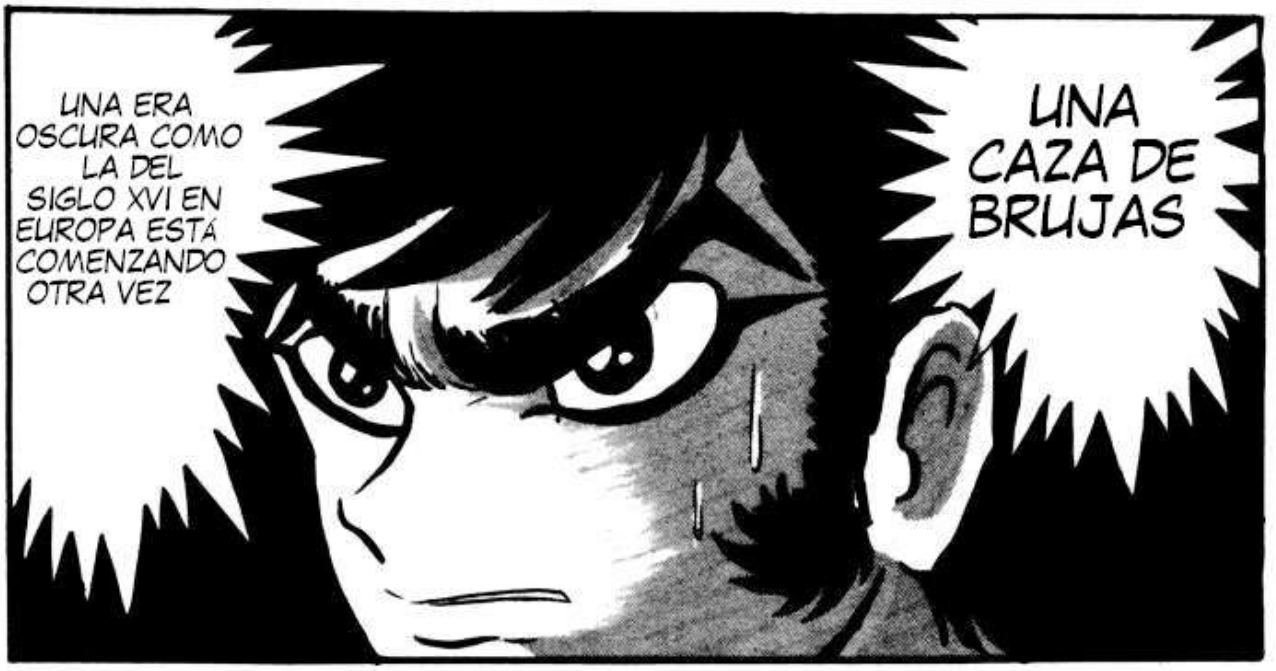
UNA ERA OSCURA COMO LA DEL SIGLO XVI EN EUROPA ESTÁ COMENZANDO OTRA VEZ
UNA CAZA DE BRUJAS

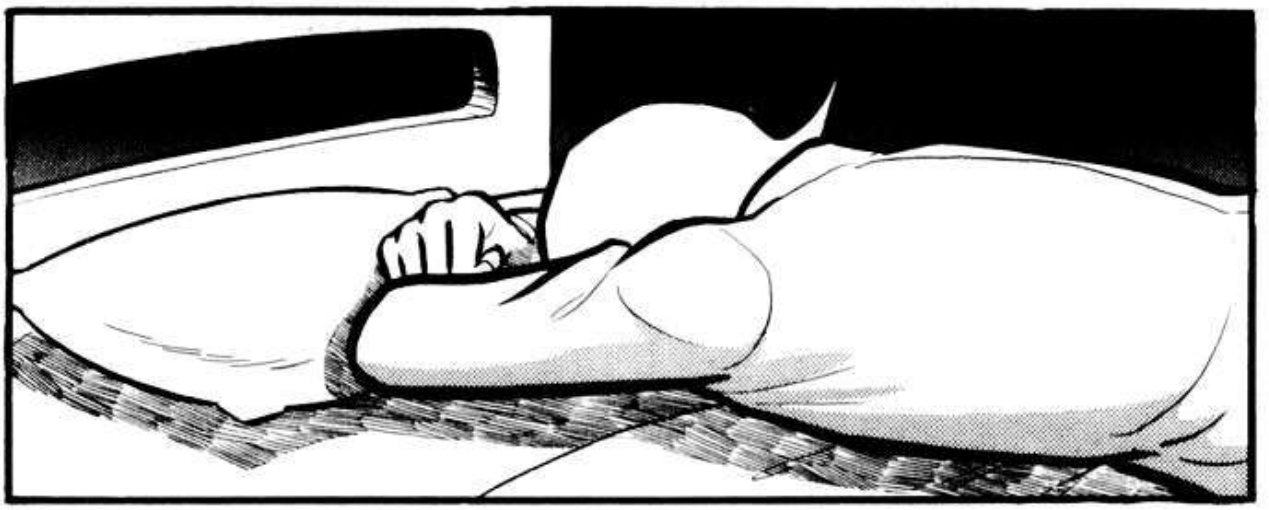

AH AH AH AH

HIHI...
UH UH UH

WAAHAH-AHAH!!
AH AH AH!!

¿QUIÉREN HACERLOS CONFESAR COMO EL TRIBUNAL DE LA INQUISICIÓN HACÍA?

¿CÓMO PUEDEN CREER QUE PUEDEN CONTRARESTAR LOS ATAQUES DE UN DEMONIO?
IDIO-TAS

A TODOS Y CADA UNO
NO COMPRENDEN QUE LOS MATARÁN
¡ESTO SERÁ SÓLO LA REPETICIÓN DE AQUELLA ABSURDA TRAGEDIA EN LA QUE MURIERON NUEVE MILLONES DE PERSONAS!
IDIO-TAS

¿O ACASO LOS VAN A METER EN EL AGUA ATADOS DE PIES Y MANOS?
AH AH AH!!

Y AHORA ESTÁN DIVIRTIÉNDOSE OBSERVANDO COMO LA GENTE SE MATA ENTRE ELLA
¡SE HAN ESCONDIDO!
PROBABLEMENTE, LOS DEMONIOS QUE ACECHABAN A LOS HUMANOS SE HAN RETIRADO POR AHORA
¡DIVIRTIÉN-DOSE DEL TERROR Y EL CAOS!

TAL Y COMO PENSABA...
UHM...
SÍ... ESPERARÁN HASTA QUE NO QUEDE UN HUMANO

!

¡TAL Y COMO PENSABA!

PERO

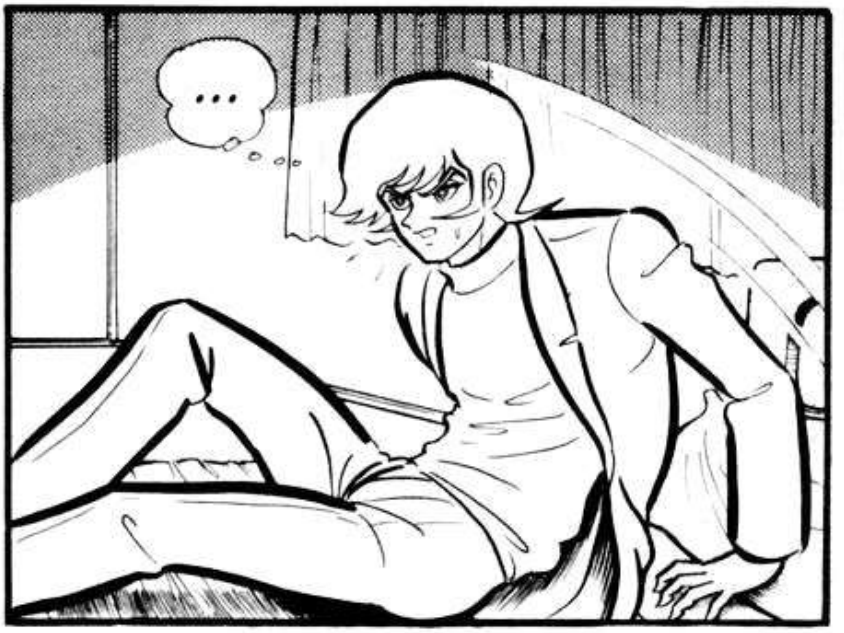
...

DESDE EL DÍA EN EL QUE AKIRA SE FUSIONÓ CON UN DEMONIO
TODO ESTÁ SUCEDIENDO TAL Y COMO YO SUPONÍA
TODO ESTÁ SUCEDIENDO TAL Y COMO PREDIJE DESDE EL PRIMER MOMENTO
ES COMO ...
QUÉ RARO
COMO SI LA REALIDAD ESTUVIERA ACORDE CON MIS PENSAMIENTOS
...

UNA BRIGADA ESPECIAL
SI ES OBRA DEL GOBIERNO .....

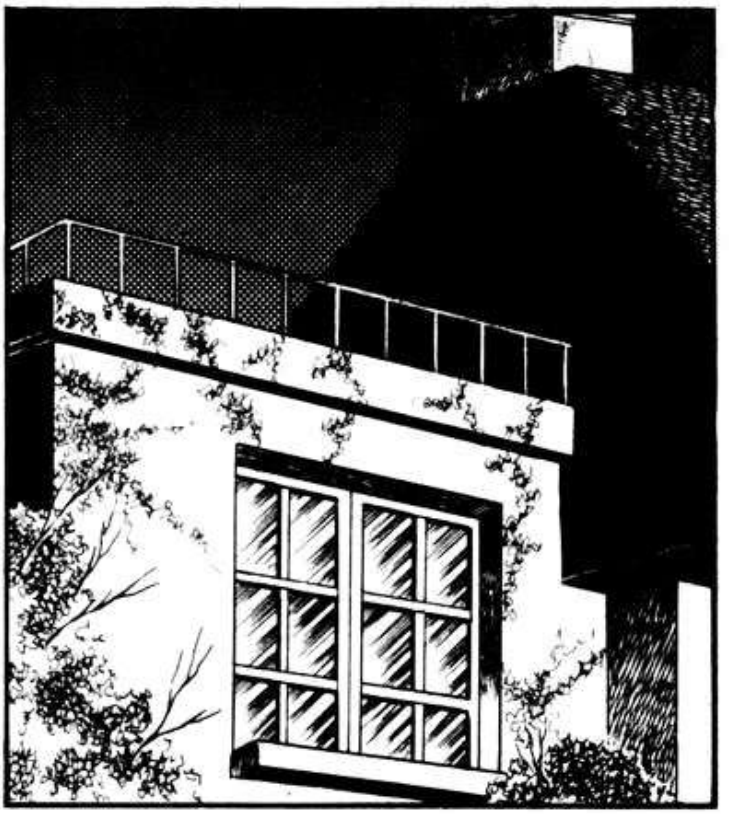

PROBABLEMENTE USARÁN ARMAS BIOLÓGICAS PARA ENCONTRAR A LOS DEMONIOS OCULTOS ENTRE LOS HUMANOS
POSIBLEMENTE NO SEA UN SIMPLE CUERPO DE POLICÍAS

Y SI LOS DEMONIOS REALES SE HAN OCULTADO
DE ESTA MANERA, NO SERÁN CAPACES DE DISTINGIR A UN DEMONIO REAL DE UN DEVILMAN

LOS ÚNICOS QUE PUEDEN FORMAR EL EJÉRCITO DE DIOS PARA DERROTAR A LOS DEMONIOS
LOS ÚNICOS ALIADOS DE LA HUMANIDAD
ESA BRIGADA ESPECIAL MATARÁ SÓLO A LOS DEVILMAN
SERÁN TOMADOS POR DEMONIOS
LOS DEVIL-MAN
Y MATADOS POR LA MANO DEL HOMBRE
TENGO QUE EMPEZAR A RESCATAR A LOS DEVILMAN MAÑANA
NO PUEDO PERDER EL TIEMPO
ESPERADME, DEMONIOS, OS MATARÉ A TODOS

MIRAD MIRAD
YUJU

HABLA SOBRE LA BRIGADA ANTI DEMONIO
¿HAS VISTO EL PERIÓDICO?

¡YA LO HEMOS LEIDO!
¡DEMASIADO TARDE!

313
ES EL PRIMER PASO DEL OBIERNO EN SU LUCHA CONTRA LOS DEMONIOS
¿SERÁ SUFICIENTE PARA SALVAR A LA RAZA HUMANA?
The Anti-Demon Special Corps is born

¿QUÉ TE PARECE? ¿PODREMOS DERROTAR A LOS DMEONIOS?
¿YA LOS HAS LEIDO TODOS?

HOY ME LEVANTÉ TEMPRANO PARA COMPRAR TODOS LOS PERIÓDICOS

CLARO QUE LOS VENCEREMOS
LOS HUMANOS TIENEN MUCHOS RECURSOS CUANDO SE TRATA DE SALVARSE
CLARO
YAY! YAY!

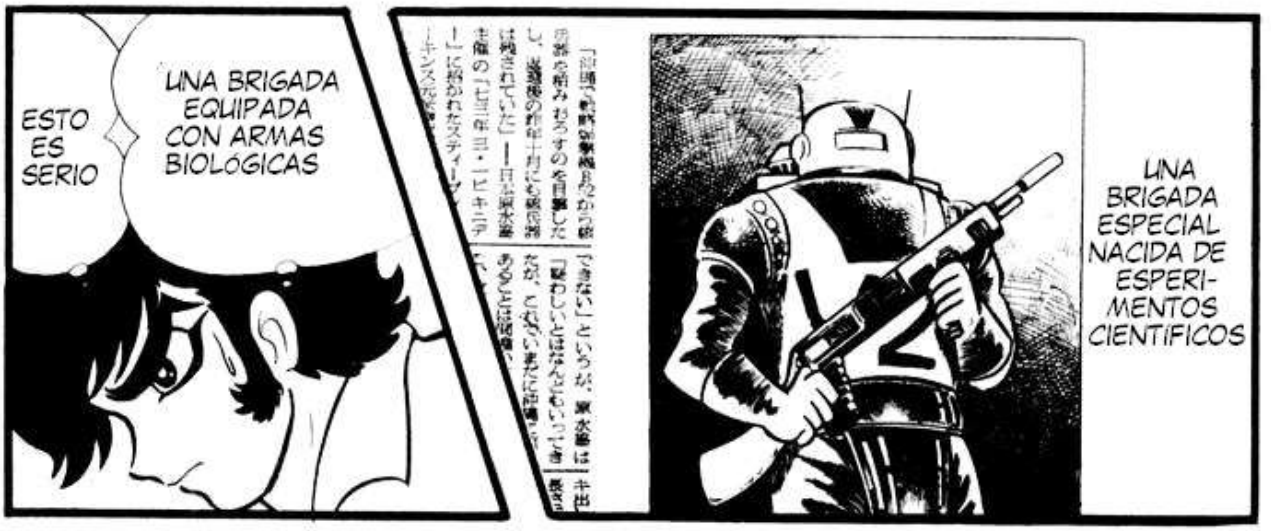
ESTO ES SERIO
UNA BRIGADA EQUIPADA CON ARMAS BIOLOGICAS
UNA BRIGADA ESPECIAL NACIDA DE ESPERIMENTOS CIENTIFICOS

¡SÉ DE LO QUE SON CAPACES LOS HUMANOS PORQUE SOY 6 AÑOS MAYOR QUE TÚ! POR ESO NO ESTABA PREOCUPADA EN ABSOLUTO

MONSTRUOS COMO LOS DEMONIOS, MOSTRÁNDOSE EN UNA ERA DE PAZ COMO LA NUESTRA FUE...
LO CIERTO ES QUE CREÍ QUE SERÍA EL FIN DE LA HUMANIDAD
¡IMPACTANTE!

DICHO DE OTRA FORMA, EN TIEMPOS DE PAZ ES NORMAL QUE DE VEZ EN CUANDO PASEN COSAS MALAS
HAY UN DICHO QUE DICE "DESPUES DE LA TORMENTA SIEMPRE LLEGA LA CALMA" LO QUE SIGNIFICA QUE CADA VEZ QUE PASE ALGO MALE, LO SIGUIENTE QUE OCURRIRÁ SERÁ MEJOR

PERO ASÍ ES LA VIDA NENE
EH EH!

PORQUE ERES UN INGE-NUIO
EH EH!
¡NO SABÍA QUE ERAS TAN LISTA!
¡AH! ACABO DE OIR A LA VOZ DE LA EXPERIENCIA

MAQUINAS PARA ANILISIS DE SANGRE...
DETECTORES DE ONDAS PSIQUICAS, SCANERS DE RAYOS X...

LA TAREA HA SIDO DIVIDIDA EN DOS GRUPOS
Y UN COCHE CAZA DEMONIOS CON TODO EL EQUIPO NECE-SARIO PARA DETECTARLOS...

LANZA LLAMAS Y DEMÁS...
POR ÚLTIMO VAN EQUIPADOS CON PISTOLAS LÁSER, ARMAS QUE CONTIENEN UNA BACTERIA PECULIAR...
Y A PARTE...

Y LA SEGUNDA DESTRUIRLOS
LA PRIMERA ENCONTRAR A LOS DEMONIOS....

PARA DEFENDERSE A SÍ MISMOS DE LA TELEPATIA DEMONÍACA...

PORTAN UN CASCO PROTECTOR
ESOS GUERREROS TECNOLÓ-GICOS...
SU VESTIMENTA, QUE ES IGNÍFUGA, TAMBIÉN FUE DISEÑADA PARA SOPORTAR CUALQUIER TIPO DE IMPACTO

SON MAS PELIGROSOS DE LO QUE IMAGINABA

SON SUPERHOMBRES CREADOS POR LA CIENCIA PARA CAZAR DEMONIOS

B2
B3
B4
V1
V2
V3

...
LOS DEVILMAN SERAN DERRO-TADOS
ギュッ

LA MISMA COSA
SON EXACTAMENTE...
ERA ABSURDOR CREER QUE EXISTIAN OTROS SERES INTELIGENTES EN LA TIERRA DESCONOCIDOS PARA LOS HUMANOS DESDE HACE MILENIOS, PERO HELOS AQUÍ
HEMOS DEMOSTRADO LO QUE YO MAS TEMÍA
ES TERRIBLE
ESTO ES ESPANTOSO
¿QUÉ OCURRIRÁ CUANDO REVELE EL NACIMIENTO DE DEMONIOS AL MUNDO?
SIN EMBARGO... YO ...

AÚN AL PRECIO DE GENERAR EL CAOS Y EL TERROR EN EL MUNDO ENTERO
TENGO QUE HACERLO PÚBLICO
¡TENGO QUE REVELAR LA VERDADERA NATURALEZA DE LOS DEMONIOS!

¿CUÁNDO ES LA FECHA PARA EL ENCUENTRO EXTRA?

AL PARECER QUIERE PREGUNTAR AL GOBIERNO SI TIENE NUEVAS MEDIDAS ANTI DEMONIOS
EN LOS PREMIOS NOBELES DE BIOLOGÍA, EL PROFESOR RAINUMA HARÁ PÚBLICO LA CAUSA DEL ORIGEN DE LOS DEMONIOS

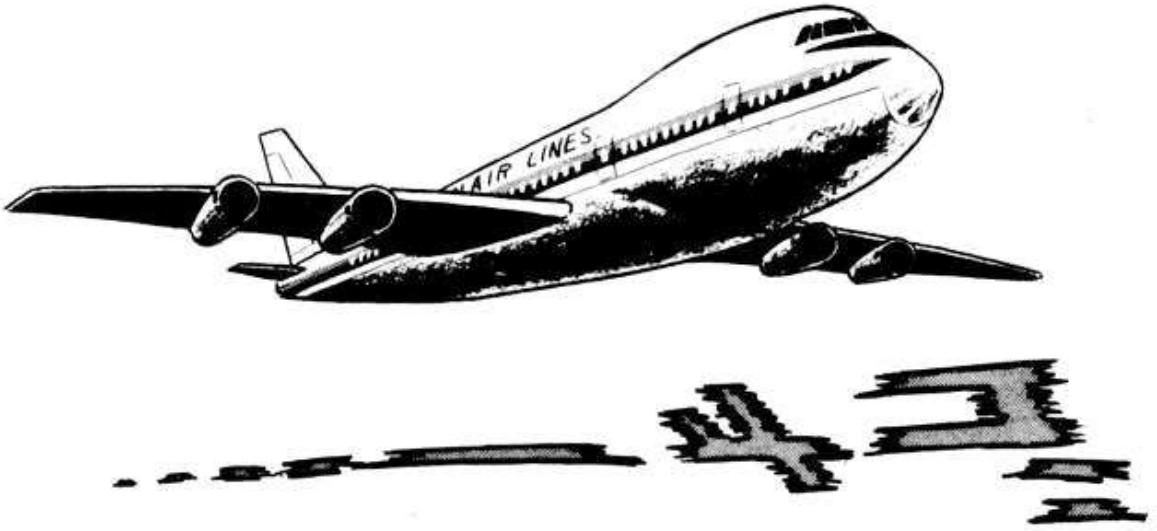
AIR LINES

AIR LINES

EL ENGAÑO, LA FLISTRACIÓN Y EL ESTRÉS QUE SE ENCUENTRAN EN LA PSÍQUE HUMANA HA COMENZADO A MUTAR LAS CÉLULAS DE LOS HOMBRES EN UNO DE OTROS SERES
LOS DESEOS Y PASIONES DE LOS HOMBRES HAN CAUSADO UNA MUTACIÓN EN SU ESTRUCTURA CELULAR
DETRÁS DE LOS ORÍGENES DE LOS DEMONIOS SE ENCUENTRAN LOS SERES HUMANOS
TENEMOS QUE MATARLOS
TENEMOS QUE MATAR A LOS DEMONIOS ANTES DE QUE SE TRANSFORMEN
¿ESTO SIGNIFICA QUE LA GENTE SUJETA A UN FUERTE ESTRÉS PSICOLÓGICO SON CAPACES DE CONVERTIRSE EN DEMONIOS?
MATAR A TODOS LOS QUE MUESTRAN FLISTRACIONES EN LA SOCIEDAD
¡EXACTO! Y NOSOTROS TENEMOS QUE EXTERMINARLOS ANTES DE LA MUTACIÓN CELULAR COMIENCE Y LOS TRANSFORME EN DEMONIOS

IT'S A MANHUNT!!
PUEDO SENTIR COMO SE ACERCA EL FIN DE LA HUMANIDAD
QUÉ ERROR TAN TERRIBLE

TODOS ESTÁN ESCUCHANDO A ESE RAINUMA
Y TODO POR CULPA DE UN CIENTÍFICO
POR CULPA DE ESTO, NO SÓLO LOS DEVILMAN SINO TAMBIÉN LOS HUMANOS SE CONVERTIRÁN EN EL OBJETIVO DE LA REPRESIÓN
¡MATAD A TODOS LOS QUE SE RESISTAN!
¡TENEMOS PERMISO PARA ABRIR FUEGO!

EN ESTE DISTRITO...
¡Y SI NO SE RESISTEN, PROVOCADLOS!
GENTE QUE EMPEZÓ CON ESTA TORMENTA
HAN HABIDO INMIGRANTES QUE EN EL PASADO CAUSARON PROBLEMAS A LA SOCIEDAD
GENTE QUE HACE FACTIBLE TRANSFORMARSE CON LOS DEMONIOS

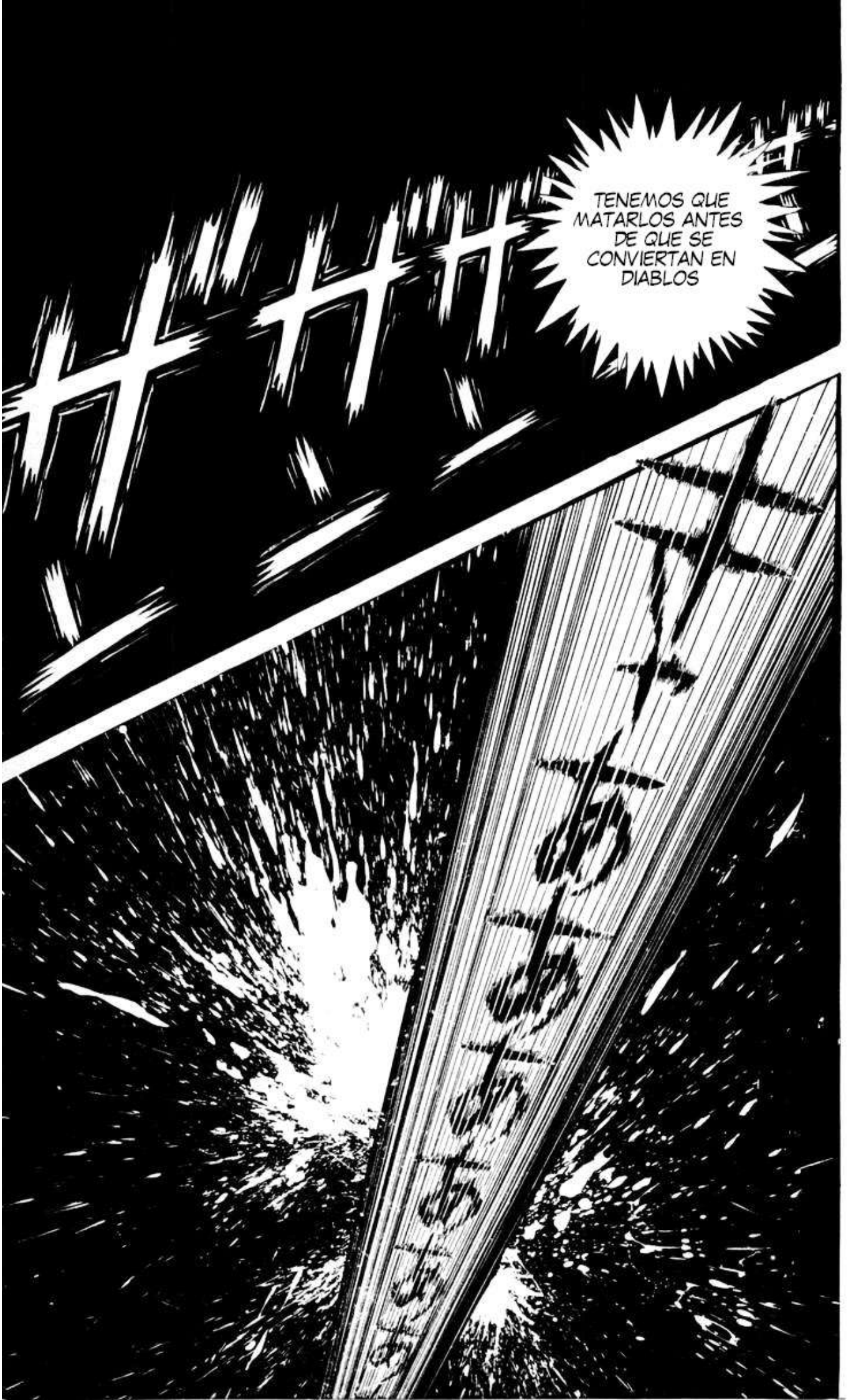
TENEMOS QUE MATARLOS ANTES DE QUE SE CONVIERTAN EN DIABLOS

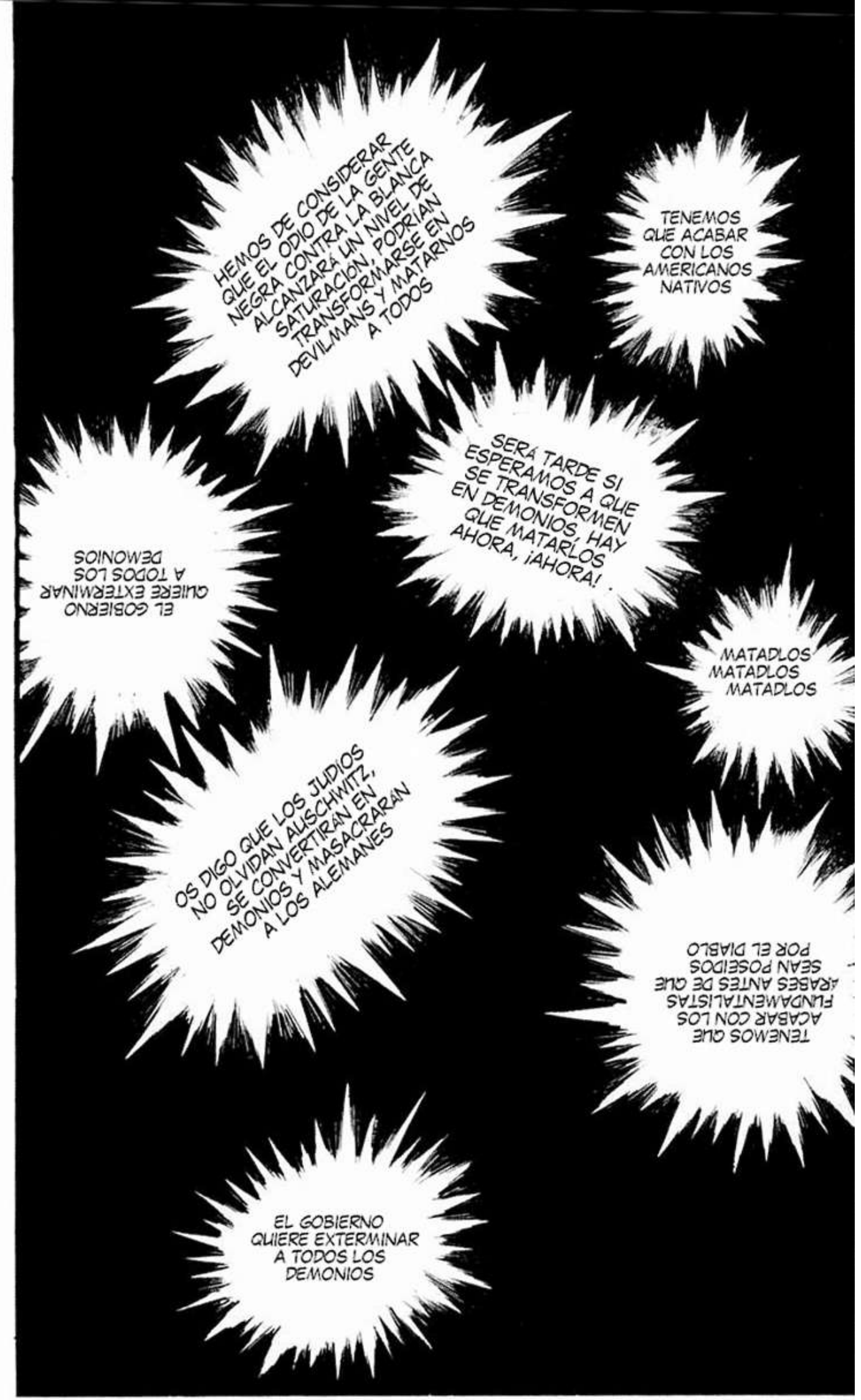
TENEMOS QUE ACABAR CON LOS AMERICANOS NATIVOS
HEMOS DE CONSIDERAR QUE EL ODIO DE LA GENTE NEGRA CONTRA LA BLANCA ALCANZARÁ UN NIVEL DE SATURACIÓN, PODRÍAN TRANSFORMARSE EN DEVILMANS Y MATARNOS A TODOS
SERÁ TARDE SI ESPERAMOS A QUE SE TRANSFORMEN EN DEMONIOS, HAY QUE MATARLOS AHORA, ¡AHORA!
MATADLOS MATADLOS MATADLOS
EL GOBIERNO QUIERE EXTERMINAR A TODOS LOS DEMONIOS
OS DIGO QUE LOS JUDÍOS NO OLVIDAN AUSCHWITZ, SE CONVERTIRÁN EN DEMONIOS Y MASACRARÁN A LOS ALEMANES
TENEMOS QUE ACABAR CON LOS FUNDAMENTALISTAS ARABES ANTES DE QUE SEAN POSEIDOS POR EL DIABLO
EL GOBIERNO QUIERE EXTERMINAR A TODOS LOS DEMONIOS

LAS LLAMAS DE LA GUERRA
ENVUELVEN EL MUNDO...

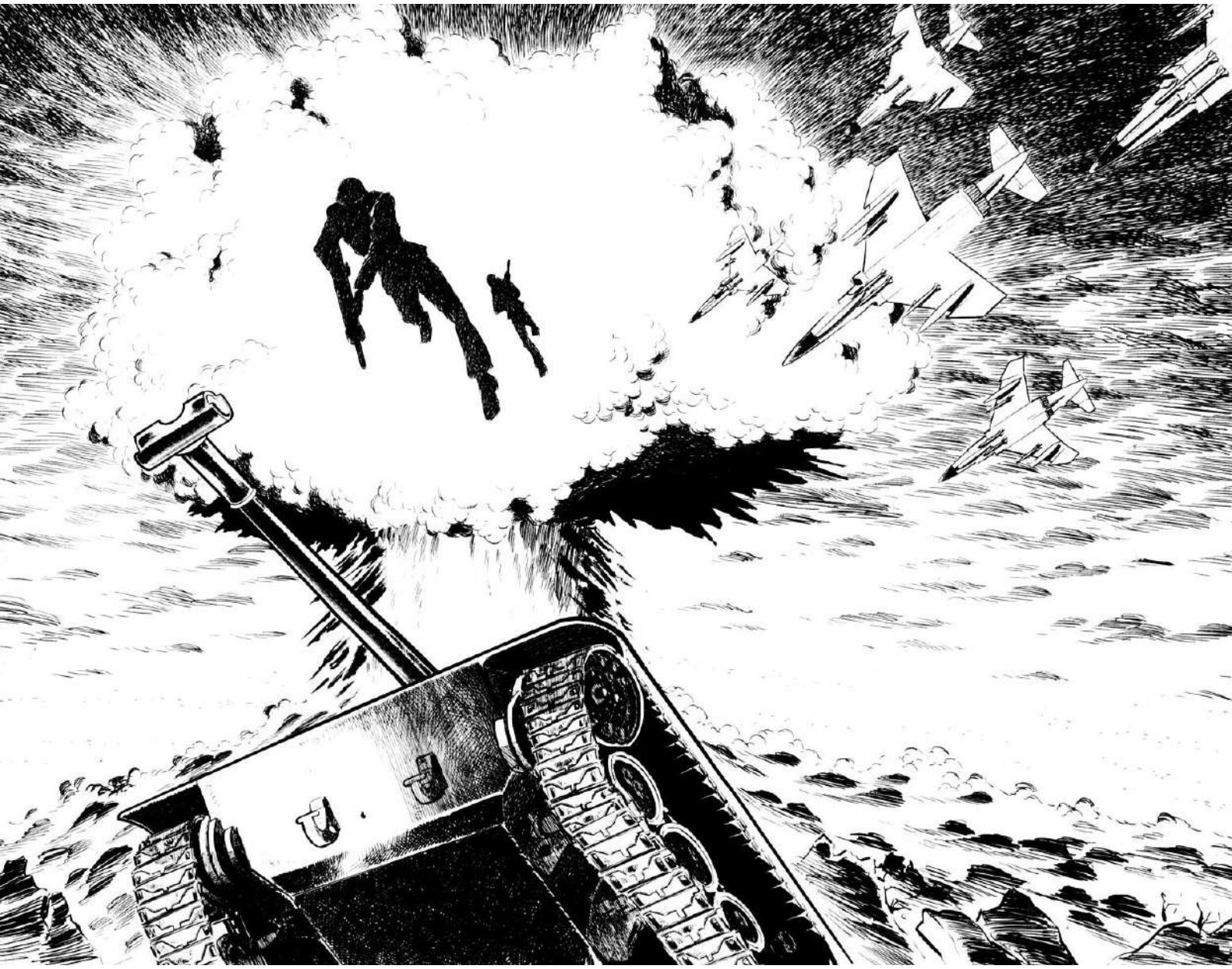

LOS PAÍSES CUYO CONFLICTOS BÉLICOS SON TENSOS, SE PELEAN ENTRE ELLOS...

EN OTROS, ESTALLAN GUERRAS CIVILES...

POR AHORA...

NO HAY NINGÚN PAÍS DEL MUNDO EN PAZ

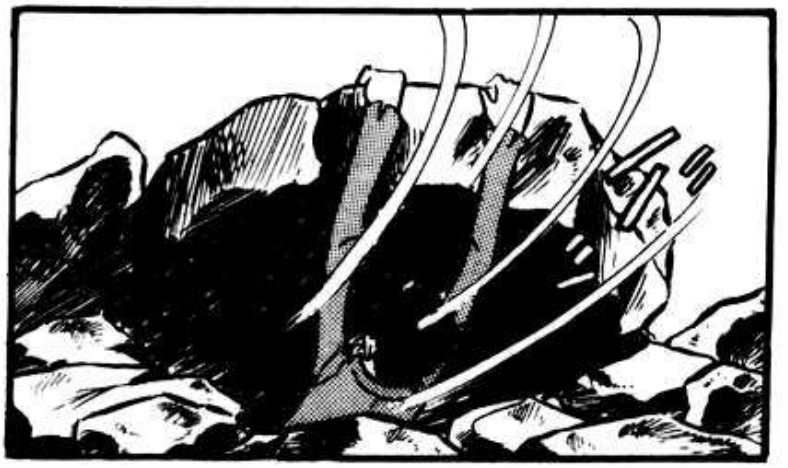

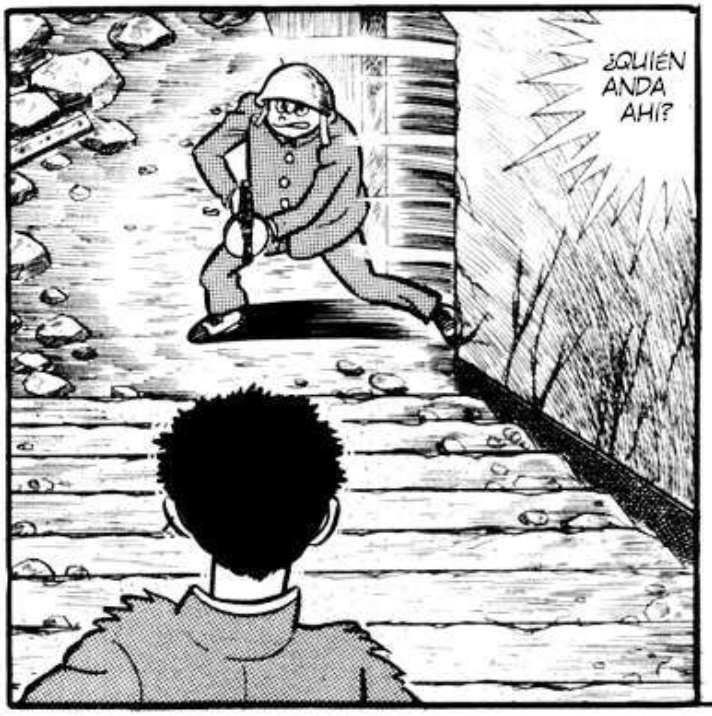
¿QUIÉN ANDA AHÍ?

LA PRÓXIMA VEZ HARÉ UNO BASADO EN CONDUCTORES AUTOBÚS ¿VALE?
¡PUEDES PASAR!

¿O ERA AL BÁRBARO ESCOJO?
EH... EL BARBERO ES COJO ...
OYE ¿PUEDES CREER QUE HE OLVIDADO ESE PASSWORD DE MIERDA?

EH EH EH

NO HAY DUDA
TAL Y COMO OS DIJE

LOS ENCON-TRARÁN TARDE TEMPRANO

SU MADRE LO ESCONDE DE LA PASMA
EL PEQUEÑO ES UN DEVILMAN DE SEGURO

¿PUEDO CONTAR CON VO-SOTROS?
PERO HEMOS DE PERSUADIR A SU MADRE PARA QUE VENGA
AHORA TEN-DREMOS QUE HABLAR TELEPÁTICA-MENTE CON ÉL
TENEMOS QUE TRAER-LO AL REFUGIO ANTES DE QUE SEA TARDE

HE ESCUCHADO ALGO QUE PODRÍA AYUDARNOS A CONVENCERLA

¡ESTA VEZ SERÁ MÁS FÁCIL!
NO HAY PRO-BLEMA

¿QUÉ? ¿DE VERDAD?

LOS QUE LO ATRAPARON ESTÁN EXPERIMENTÁNDOLO Y ESTUDIÁNDOLO

AL PARECER UN DEMONIO FUE CAZADO EN HOKKAIDO

¡RÁPIDO!

¿VA-LE?

¡INTENTA DESCUBRIR SI ESO ES CIERTO!

SÍ, Y HACEN PRUEBAS BIOQUÍMICAS SOBRE LOS CUERPOS DE LOS DEVILMAN

¡TEN CUIDADO!

AH, ESTA NOCHE TRAERÉ AL CHAVAL

TA' LUEGO

¡CLARO! ¡ME VOY!

SI HAN CONSTRUIDO UN LABORATORIO ANTI DEMONIOS, PROBABLEMENTE SEPAN CÓMO BLOQUEAR SUS MENTES
¡NO TENEMOS PRUEBAS!
CREO QUE...

NADIE DE HOKKAIDO HA RESPONDIDO A NUESTRAS LLAMADAS TELEPATICAS
¿SERÁ CIERTO ESO?

PERO ESO ES POR LO QUE DEBEMOS CONSIDERAR LA POSIBILIDAD DE ENCONTRAR MÁS DE LOS NUESTROS
LOS DEVILMAN SON MINORITARIOS FRENTE A LOS DEMONIOS COMUNES

TENEMOS QUE REUNIR A TODOS LOS DEVILMAN DEL MUNDO MEDIANTE LA TELEPATÍA
HAGAMOS UNA CADENA
NO HAY TIEMPO QUE PERDER
COMENCEMOS

¿QUIÉN ES?
JAJA, ¿CREÉIS QUE VUESTROS PODERES SON SUFICIENTES COMO PARA CONTACTAR CON TODOS LOS DEVILMAN DEL MUNDO?
!

¡PUEDO SENTIRLO! LO SIENTO EN VUESTROS CORAZONES
¡TAMBIÉN SOIS DEVILMANS!

¡DEJADNOSLO A NOSOTROS!
PROMETEMOS AYUDAROS A REUNIR A LOS DEVILMAN

GRACIAS AL FUERTE PODER DE NUESTRAS MENTES
TODOS NOS CONVERTIMOS EN DEVILMANS

CUANDO LOS DEMONIOS INTENTARON FUSIONARSE CON NOSOTROS ...
SOMOS MONJES BUDISTAS QUE HEMOS ENTRENADO NUESTROS ESPÍRITUS RIGUROSAMENTE

NO SERÁ DIFÍCIL CONTACTAR CON OTROS DEVILMAN
TENEMOS GRANDES HABILIDADES TELEPÁTICAS

ALIADOS COMO VOSOTROS SON LO QUE NECESITAMOS

Y CORRÉIS EL RIESGO DE SER INTERCEPTADOS POR OTROS DEMONIOS
VUESTRA TELEPATÍA NO PUEDE SER PERCIBIDA POR UN DEVILMAN DÉBIL

DESPLIEGA-REMOS UN EJÉRCITO DE DEVILMANS
ANTE TUS OJOS, AKIRA FUDO
EN UN MES, CUANDO DESPUNTE LA LUNA LLENA

ミシミシ

EN UN MES...

LA BATALLA ENTRE DEMONIOS Y DEVILMAN COMENZARÁ
CUANDO DESPUNTE LA LUNA LLENA

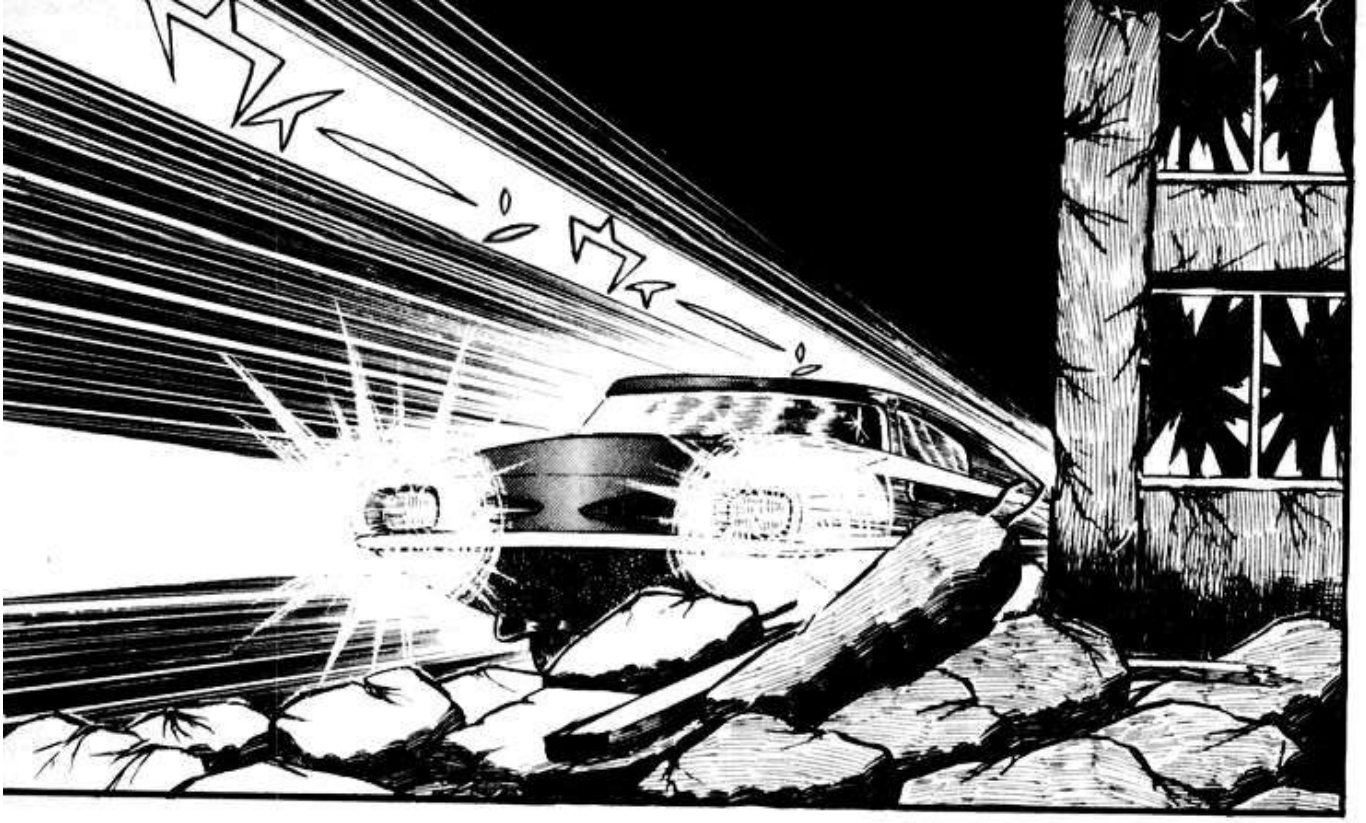

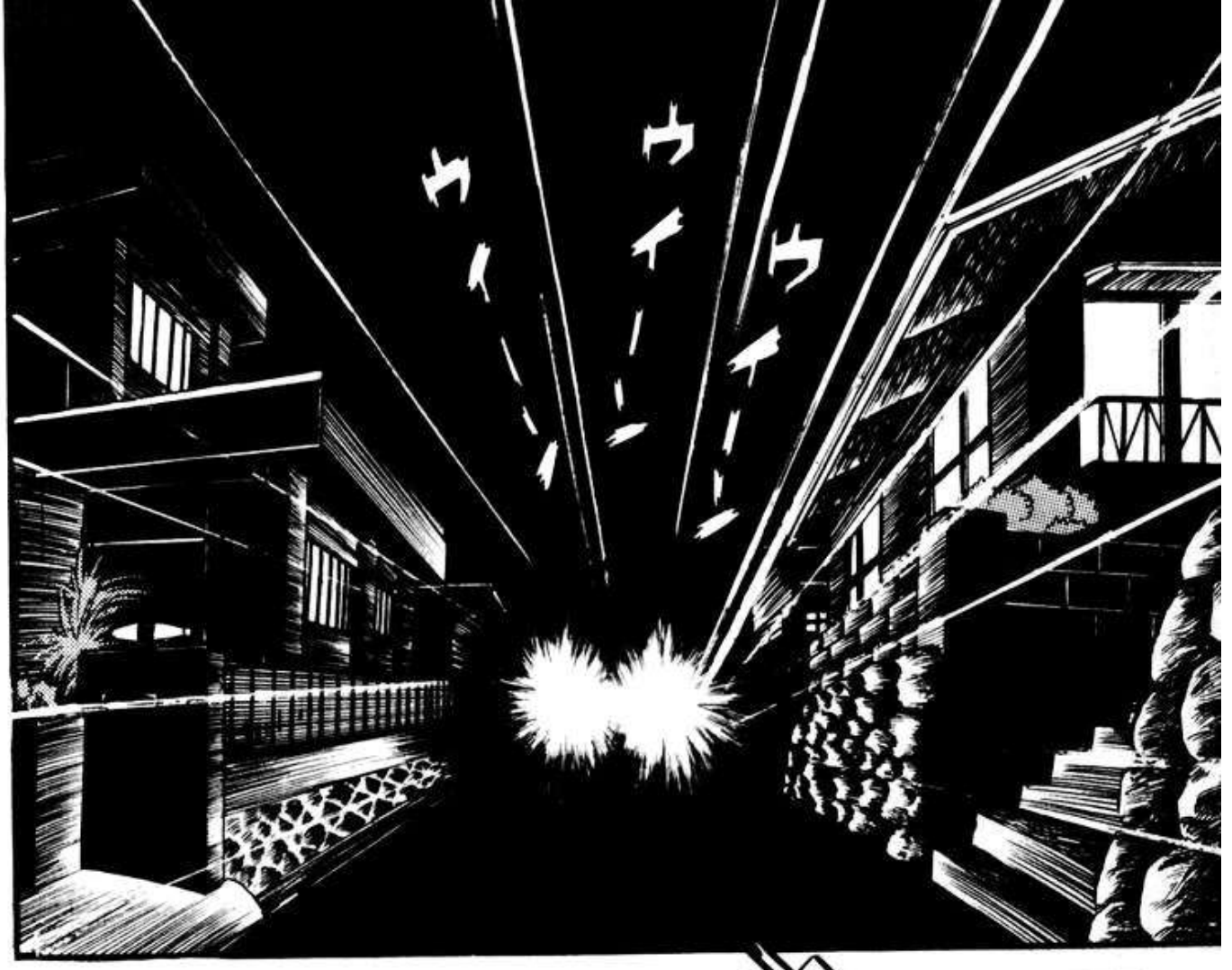
ウイーン
ウイーン

LOS CAZA DEMO-NIOS

"UF"

¿SON ELLOS?
NO PODE-MOS QUE-DARNOS AQUÍ
SE ACER-CAN

ESTÁN AQUÍ

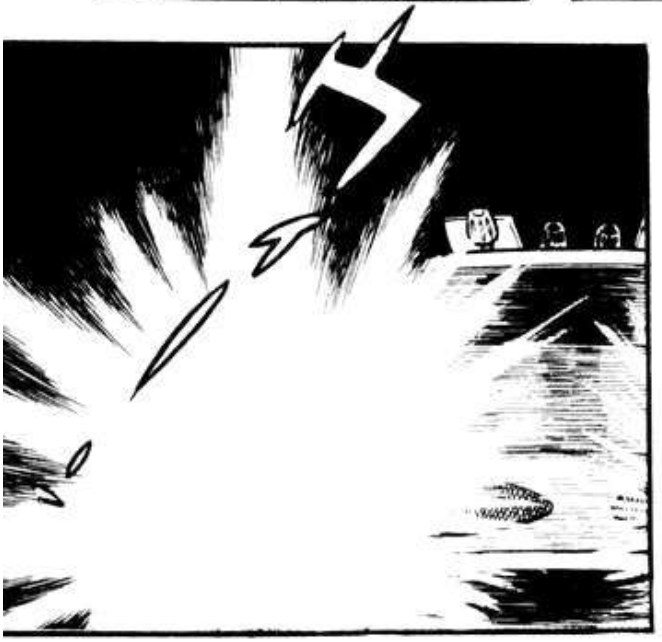

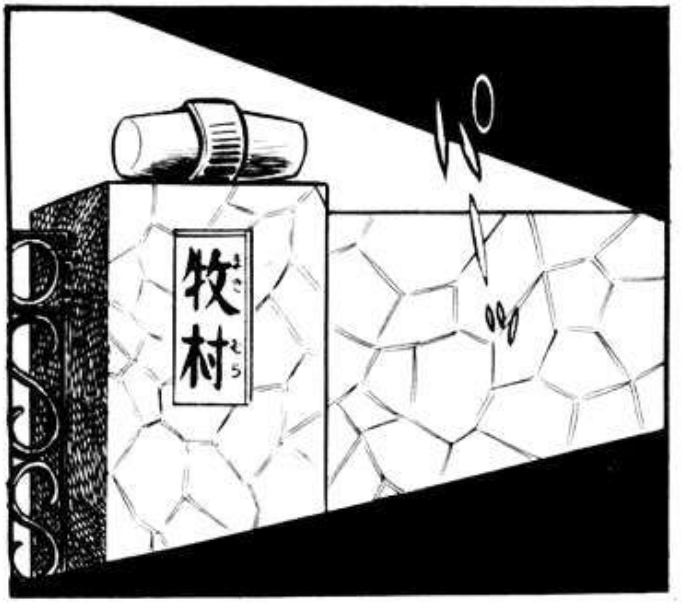
牧村

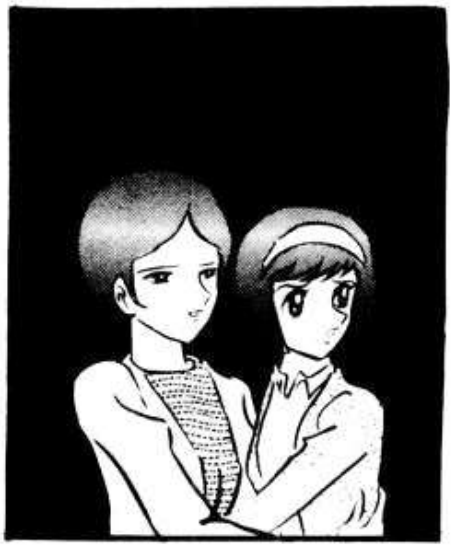

NO VINIERON A POR NOSOTROS
NO NOS QUERÍAN
CAL-MAOS

PHEW...

DRIN

QUÉ JODIEZMA
AAA-AAH...

¿SÍ?

Y BUSCA EL MODO DE AYUDARLO
¿OTRA VEZ?
QUIERE QUE TODA LA FAMILIA ESTÉ UNIDA
DICE QUE EL PRIMER HIJO DE ONO ES UN DEMONIO
ES YASUDA DEL DISTRITO COLINDANTE

VE, POR FAVOR
CARIÑO, SI NO VAS, SOSPECHARÁN DE TI

NO ME GUSTA ESE KINDA
NO QUIERO
ALGÚN DÍA PODRÍA OCURRIRNOS ALGO

LLEVARÉ A AKIRA CONMIGO

VALE...
NO PUEDO NEGARME
SI SE EXTIENDEN LOS RUMORES DE QUE SOMOS DEMONIOS, ACABAREMOS COMO ONO

AKIRA!

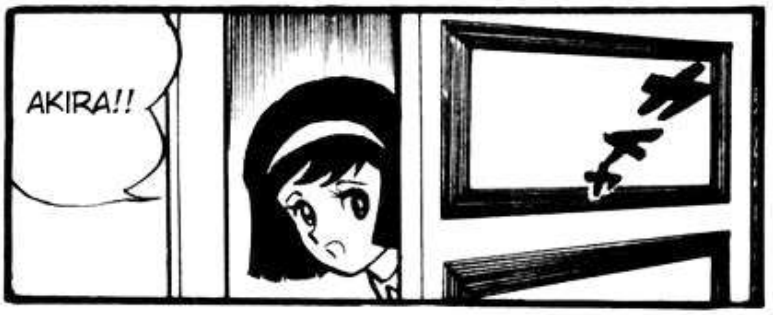
AKIRA!!

NO ESTÁ

?!

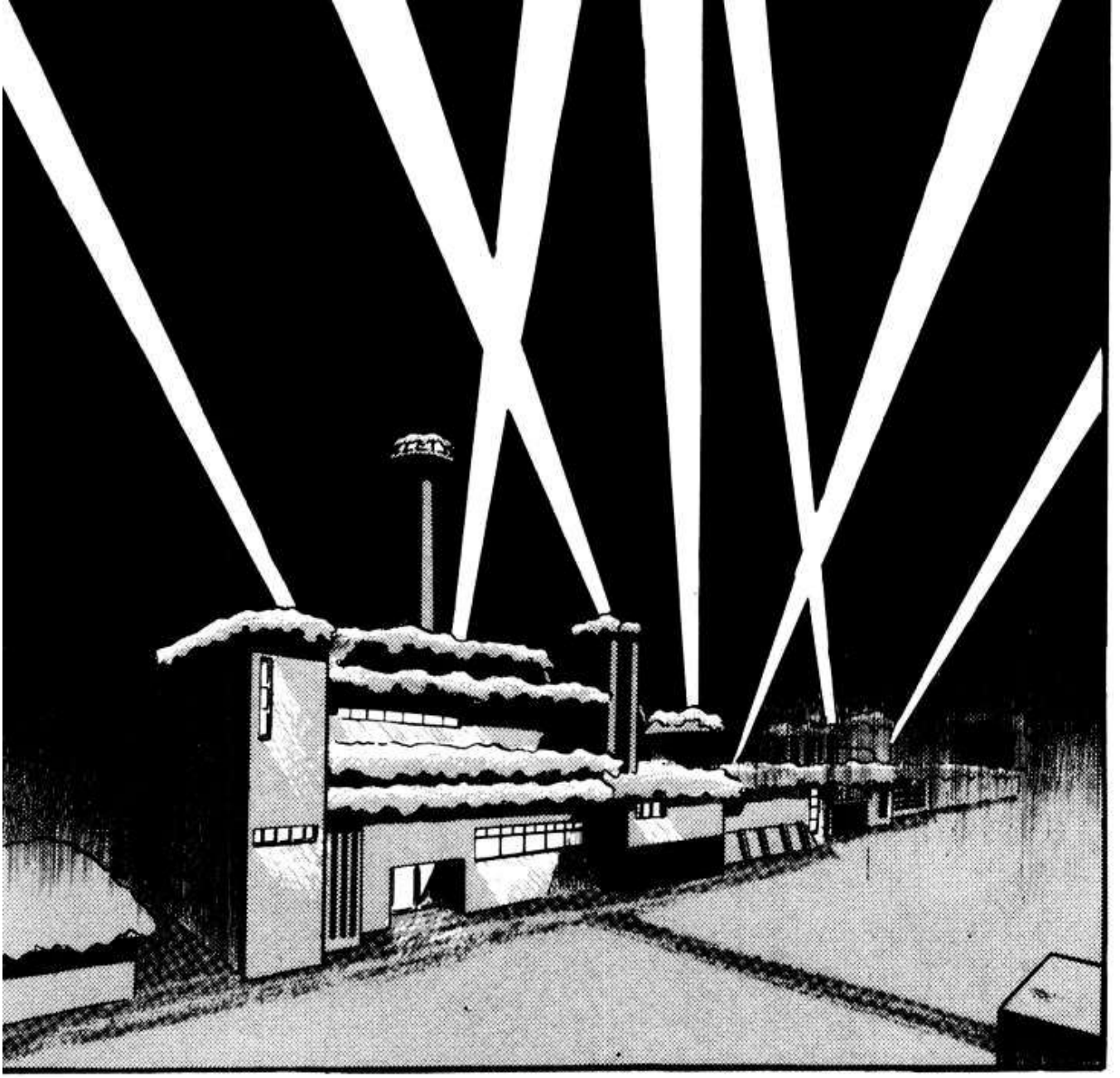

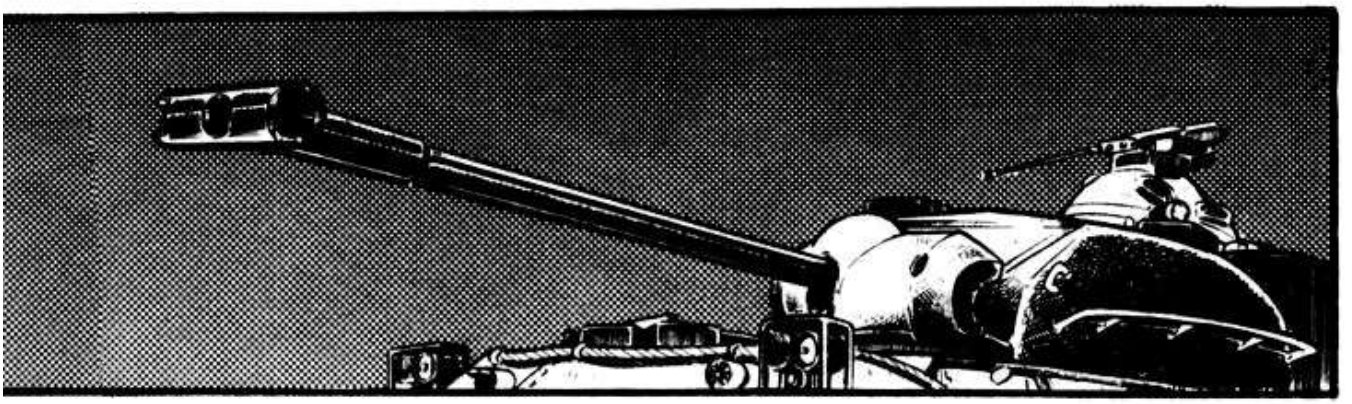

UM-MPFF!
AHAH-AH!!
UNA MANO... ¿HA SALIDO DE LA PARED?
NN-NGH...
CONDÚCEME HASTA MIS COMPAÑEROS
CONDÚ-CEME

AMIGA MÍA

ERES UN DEMONIO, UN DEMONIO COMO YO

TÚ ERES COMO YO, PUEDO SENTIRLO

TÚ NO ERES UN DEMONIO
NO, TE EQUIVOCAS

¡SOMOS DEVILMANS!

PERO TENEMOS CORAZON HUMANO
NOSOTROS CONQUIS-TAMOS LOS PODEROSOS PODERES DE UN DEMONIO

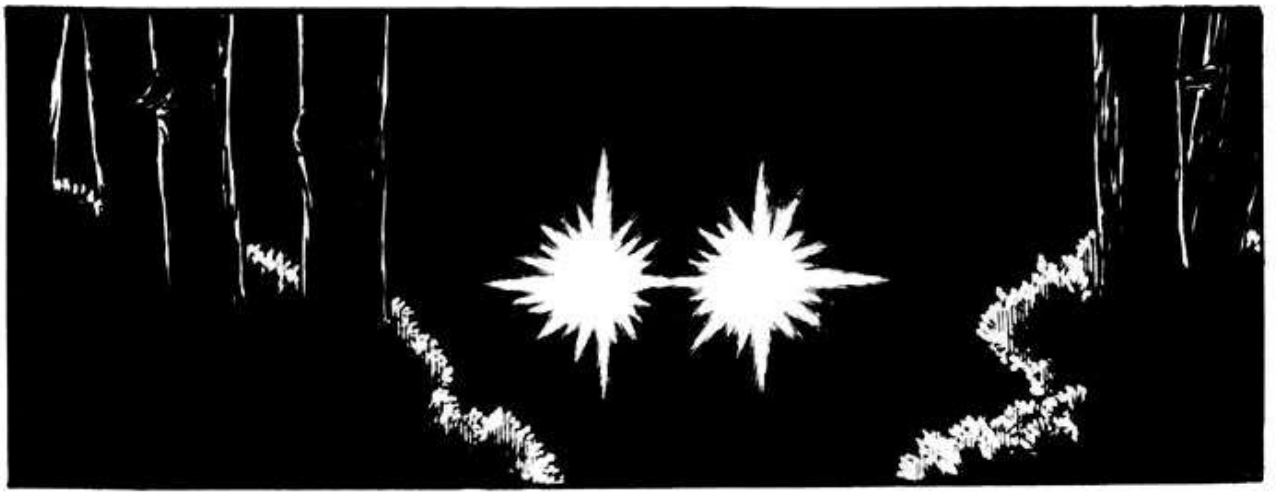

TENGO QUE RECONSTRUIR LA HISTORIA DESDE EL PRINCIPIO

¡AL LUGAR DONDE TODO COMENZÓ!
¡TENGO QUE VOLVER A CASA!

¡LO SIENTO!
TENGO...EL SENTIMIENTO DE QUE LO COMPRENDERÉ

FIN DEL TOMO 4

Mangas PDF Español オタク

https://t.me/MangasEnPdf

(Convertido a Pdf
por Nosotros)

Les invito a seguirnos y apoyarnos en nuestro canal de Mangas en Telegram.

Tenemos disponibles Cientos de Mangas Traducidos al Español en Formato Pdf y Ordenados. Tenemos tando Mangas Finalizados y en Emisión.

Todos listos para descargar sin anuncios ni nada, todo gratuito.