HECHO POR FANS, PARA FANS

¡TE NECESITAMOS!

Precisamos de traductores con conocimientos de japonés o inglés, editores con conocimientos de PhotoShop, o correctores con conocimientos en lengua española.

Si quieres unirte a ***FE2015 Scanlations*** y ayudarnos, no dudes en visitarnos:

http://evangelion2015.creatuforo.com

ATENCIÓN:

Nuestra edición tiene fines educativos y de presentación. Si la serie es licenciada en tu país, *¡COMPRA EL MANGA ORIGINAL!* Ayuda a los creadores y editoriales a solventar su trabajo.

Prohibida la venta, alquiler o distribución total o parcial de cualquiera de las páginas de este comprimido / documento.
Documentos de distribución gratuita y de uso personal.

TRADUCIDO Y EDITADO POR
FORO EVANGELION 2015
SCANLATIONS

Escaneado con CamScanner

Escaneado con CamScanner

Escaneado con CamScanner

Escaneado con CamScanner

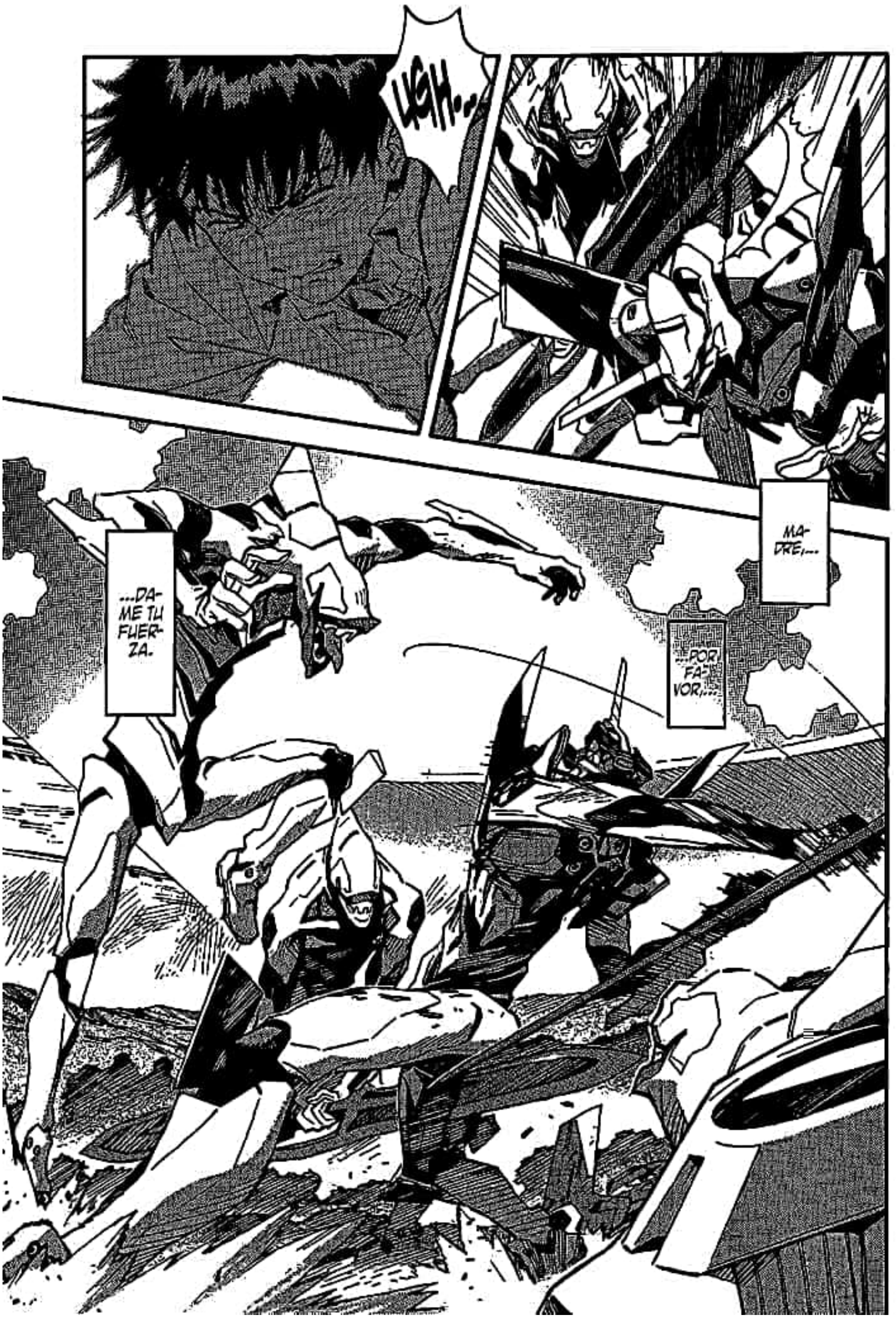

Escaneado con CamScanner

SFX: <GUGU...> (GIRAR)

¡¡EL ÍNDICE DE SINCRONIZACIÓN DE LA UNIDAD 01 HA SOBREPASADO EL 250%!!

Escaneado con CamScanner

Escaneado con CamScanner

Escaneado con CamScanner

Escaneado con CamScanner

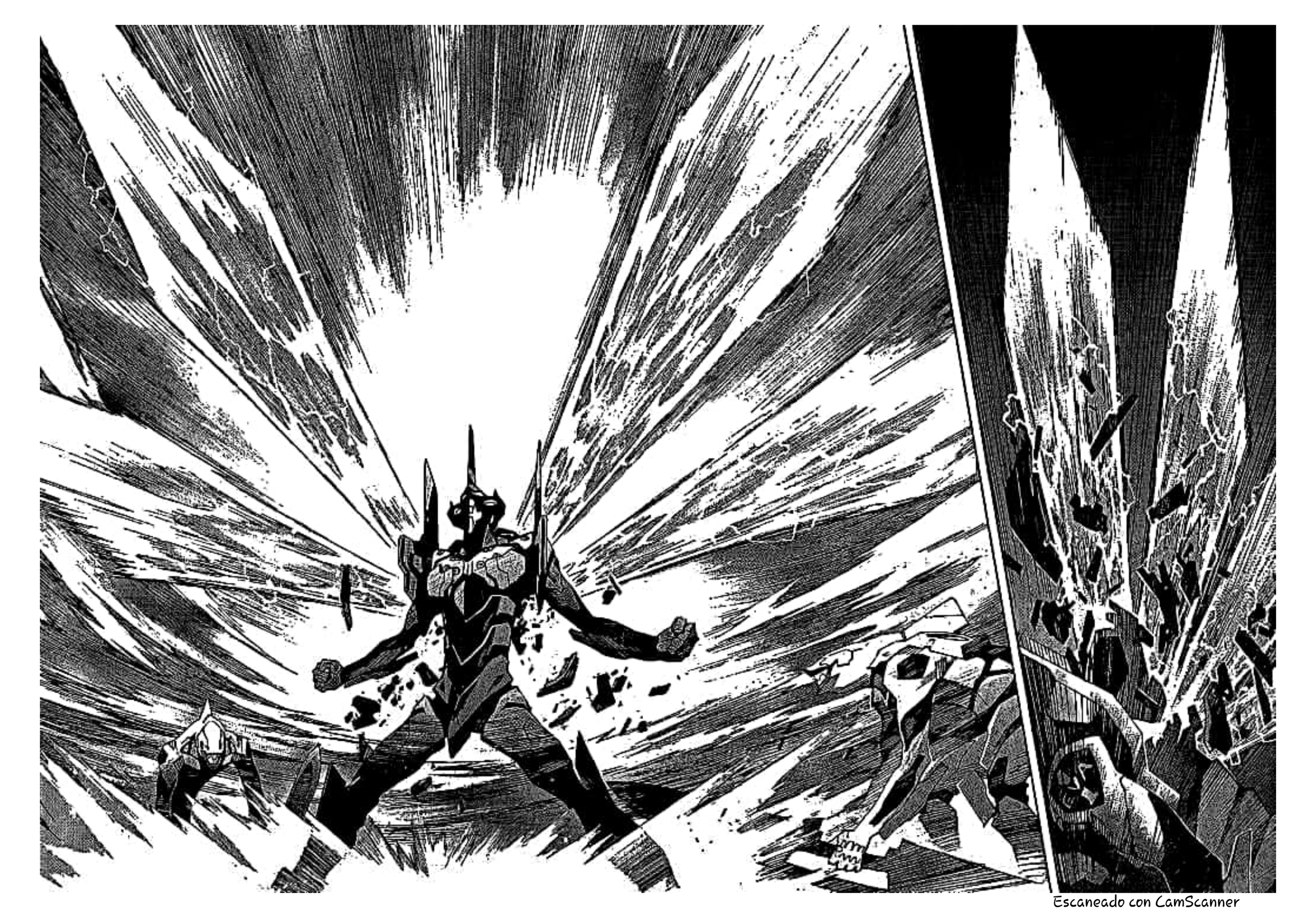

Escaneado con CamScanner

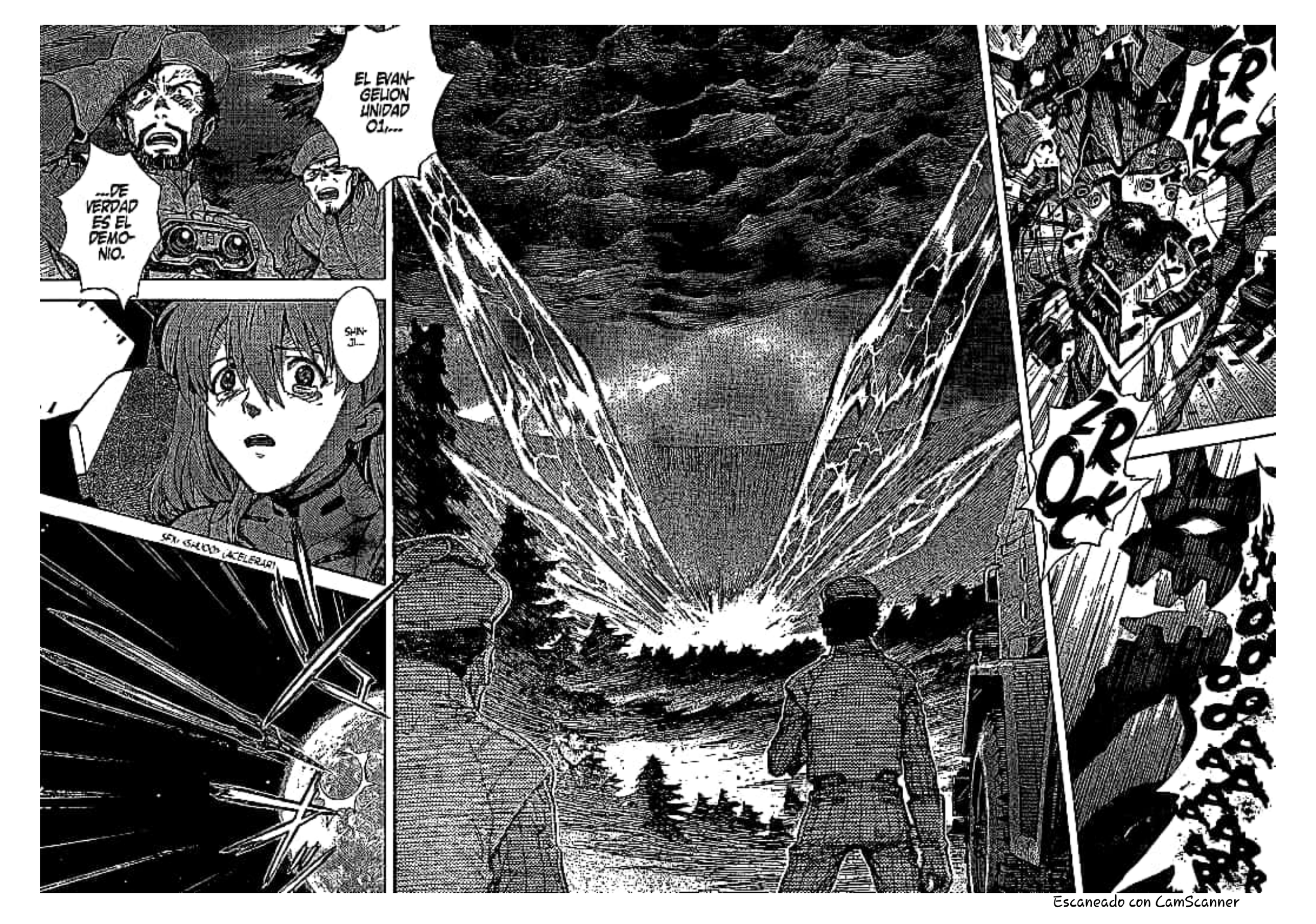
EL EVANGELION UNIDAD 01...
...DE VERDAD ES EL DEMONIO.
SHINJI...
SEN-SAKUSHA (ACELERAR)
FRACK
FROOOO

¡¡UN OBJETO SE ESTÁ APROXIMANDO A NOSOTROS A UNA GRAN VELOCIDAD DESDE EL ESPACIO EXTERIOR!!

¡¿QUÉ HAS DICHO?!

¡NO PUEDE SER!

¿ESA ES LA LANZA DE LONGINUS?

Escaneado con CamScanner

Escaneado con CamScanner

Escaneado con CamScanner

¡ÉLA LANZA DE LONGINUS?!

¡SHIN-JI-KUN!

AH...

SFX: <DOKUN...> (LATIDO)

Escaneado con CamScanner

SEELE 11

SEELE 03

LA LANZA DE LONGINUS HA VUELTO DESDE LA LUNA.

SEELE 12

SEELE 02

SEELE 01

SEELE 01

FINALMENTE, NUESTROS DESEOS COMENZARAN A CUMPLIRSE.

...EL HIJO DE IKARI, TODAVÍA ESTÁ EN ELLA.

PERO EL PILOTO DE LA UNIDAD 01,...

SEELE 02

SEELE 2

SEELE 01

Escaneado con CamScanner

EL DESTINO DEL ARCA YA ESTÁ DECIDIDO.

TAL Y COMO ESTABA ESCRITO...

...EN LOS ANTIGUOS MANUSCRITOS DEL MAR MUERTO.

LO MÁS PROBABLE ES QUE YA NO HAYA VUELTA ATRÁS.

YA SEA NUESTRO DESEO,...

...O EL DESEO DE IKARI.

EL MISMO DIOS HA ELEGIDO ESTE MOMENTO...

...PARA QUE EL RITUAL DE INICIO.

EVA SERIES,...

...VUELVAN A SU FORMA ORIGINAL,...

AUNQUE NO SON SUFICIENTES EN NÚMERO, YA NO PODEMOS HACER NADA.

Escaneado con CamScanner

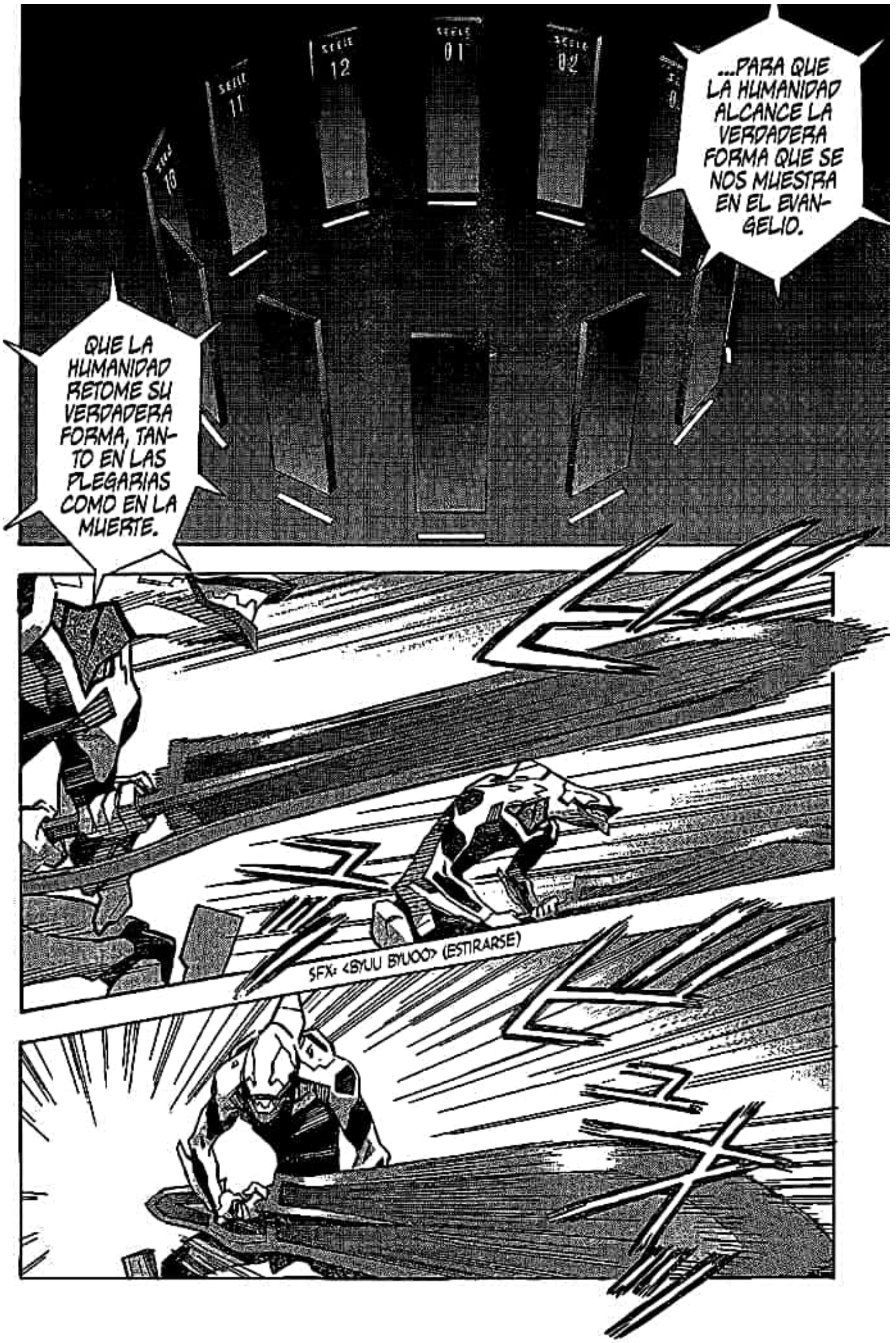

Escaneado con CamScanner

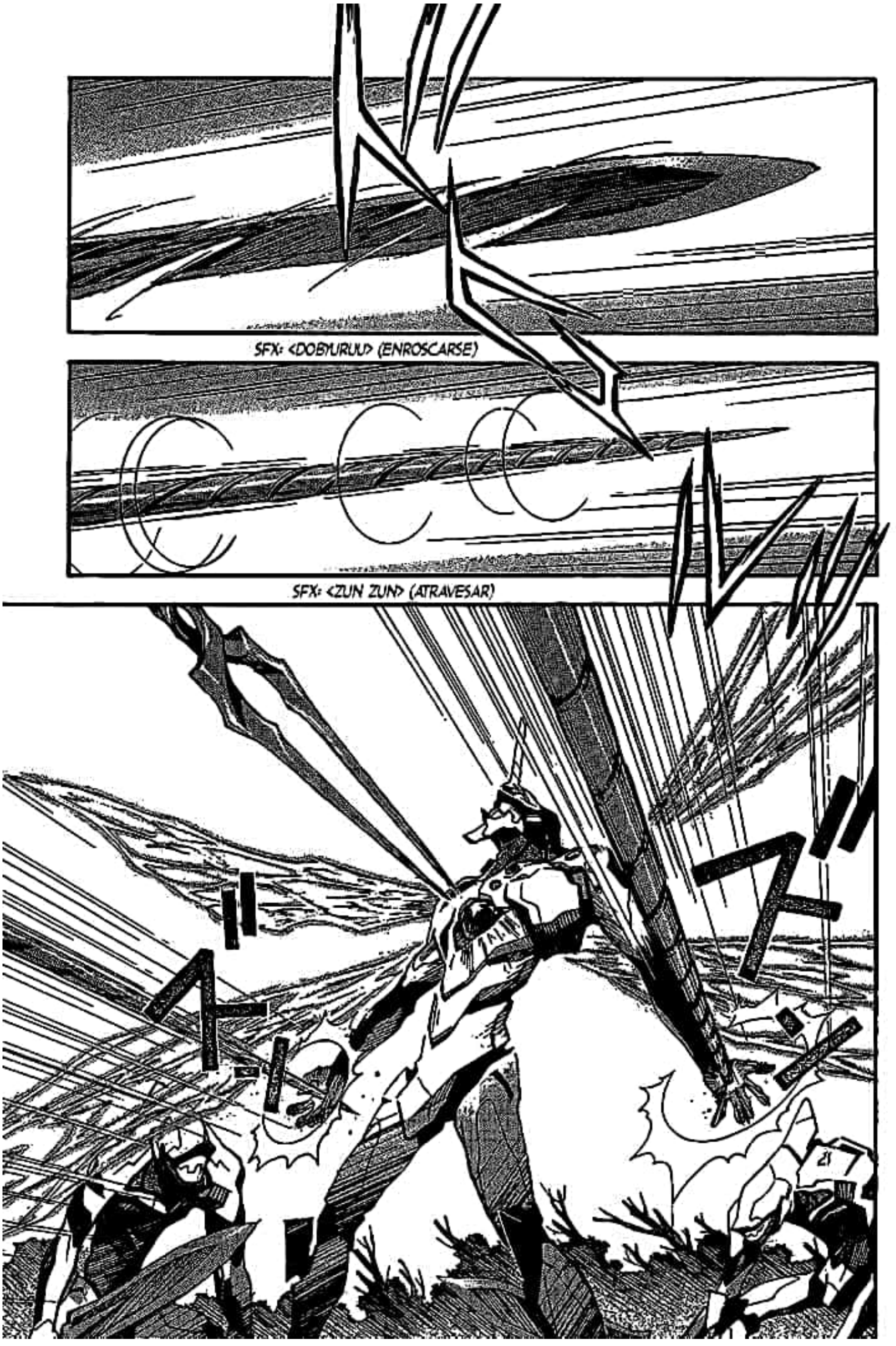

Escaneado con CamScanner

Escaneado con CamScanner

Escaneado con CamScanner

EL EVA UNIDAD 01...

...HA SIDO ATRA-PADO.

¿PLANEAN HACER DE LA UNIDAD 01 UN RECIPIENTE DIVINO?

MALDITO SEELE...

ESTE ES EL COMIENZO DE TODO.

SHIN SEIKI EVANGELION — CONTINÚA EN EL NÚMERO DE DICIEMBRE

SHIN SEIKI EVANGELION/ STAGE 86/ FINAL
EDITADO/ FORO EVANGELION 2015 SCANLATIONS

Escaneado con CamScanner

SHIN SEIKI EVANGELION

STAGE 86: EL COMIENZO DEL RITUAL

(MANGA OFICIAL)

RAWs: Hyper Shinchan

Traducción (inglés): Anuraag Agrawal

Traducción (castellano): klasnic

Edición de RAWs: the_one_1983 y Satrapa

Corrección de estilos: klasnic, Miguelángel Salazar y the_one_1983

Fuentes: Camelot y Satrapa

Foro Evangelion 2015 Scanlations

FORO EVANGELION 2015 SCANLATIONS

http://evangelion2015.creatuforo.com

Escaneado con CamScanner

Escaneado con CamScanner

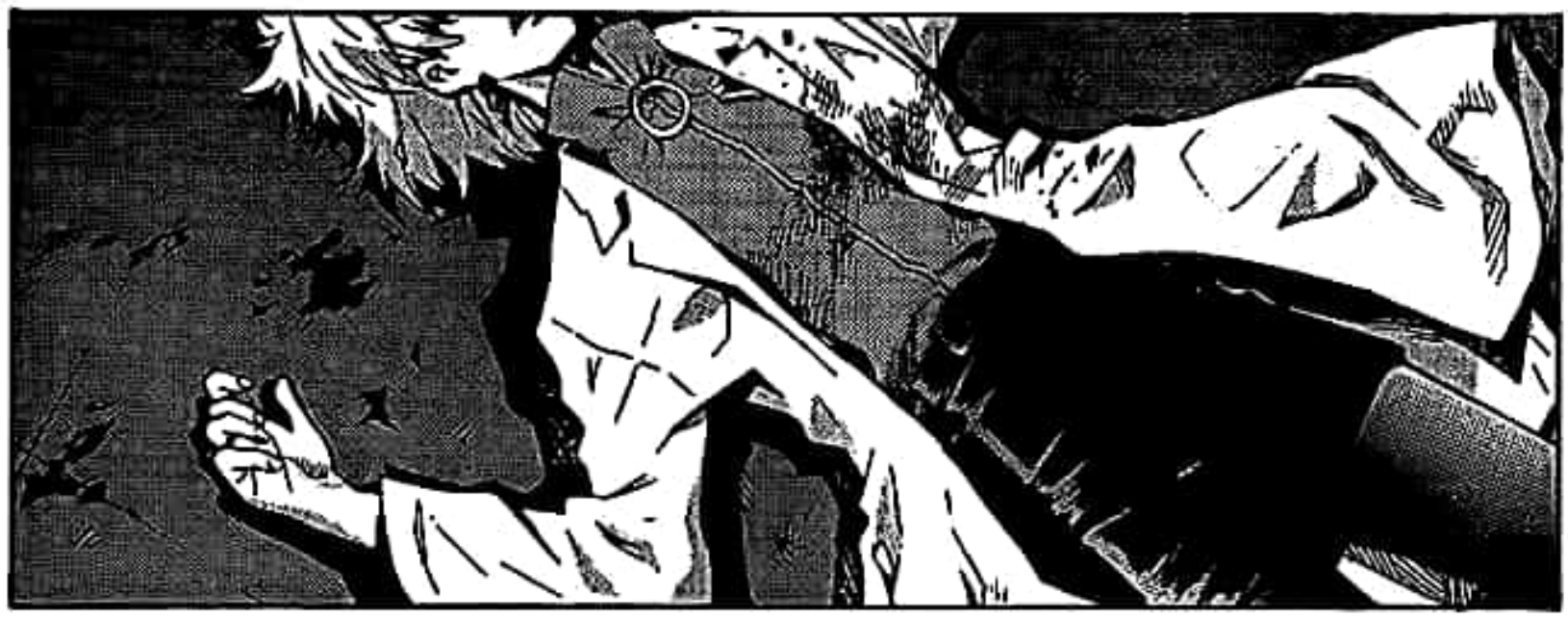

Escaneado con CamScanner

SFX: <PASA> (ROPA CAYENDO)

NO EXISTE NINGUNA MANERA...

...DE VER A YUI UNA VEZ MÁS QUE...

ADAM YA ESTÁ EN MI.

Escaneado con CamScanner

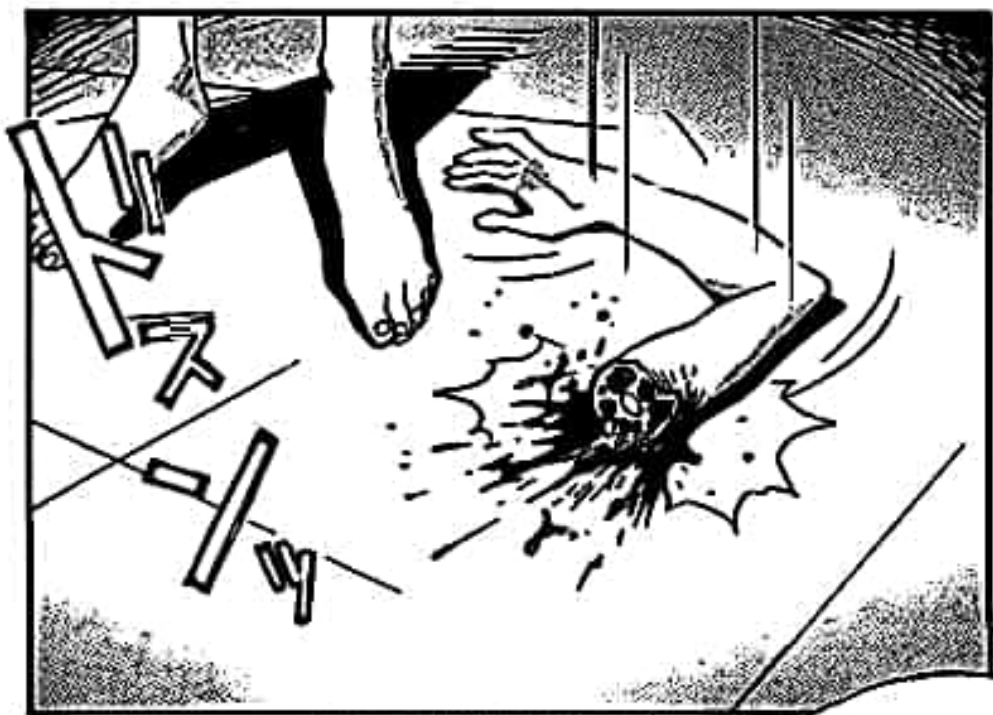

SFX: <DOSUNN> (IMPACTO)

SFX: <ZURU...> (DESPRENDER)

Escaneado con CamScanner

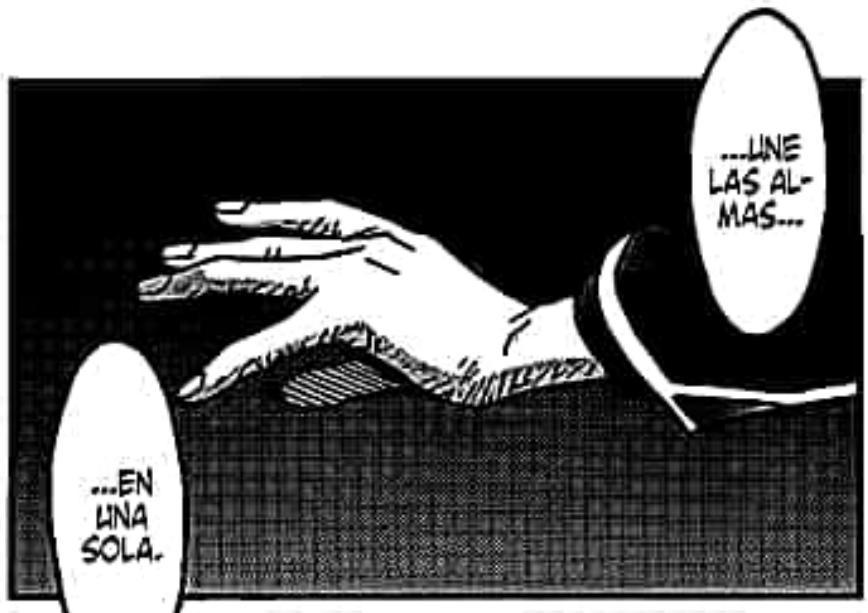

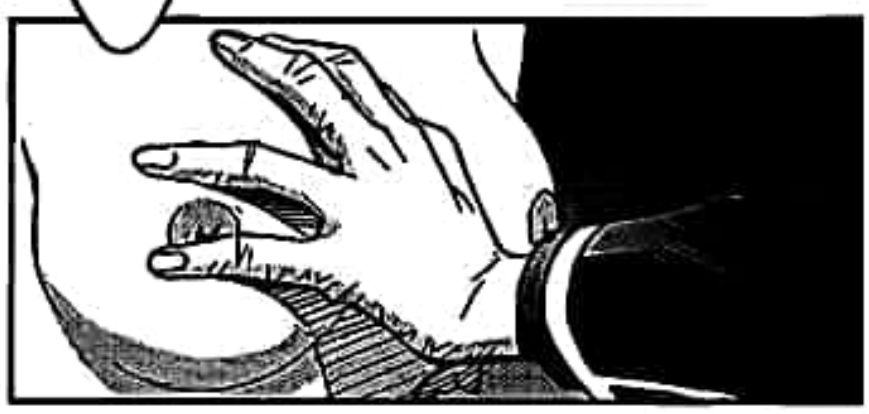

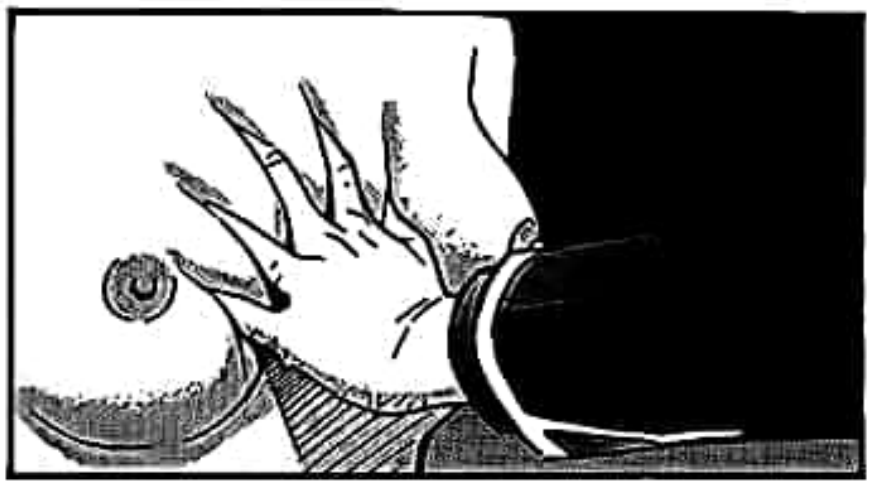

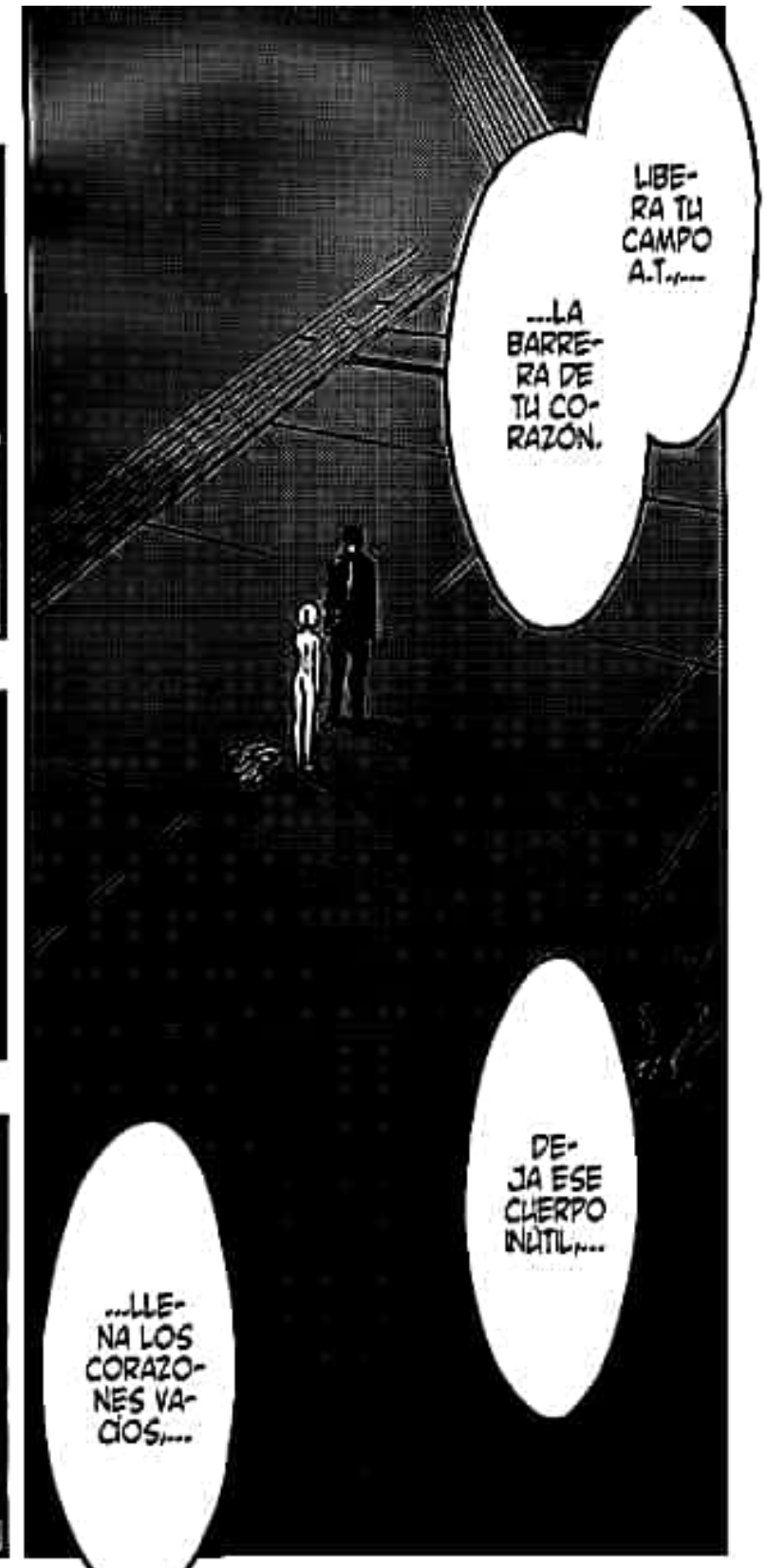

Escaneado con CamScanner

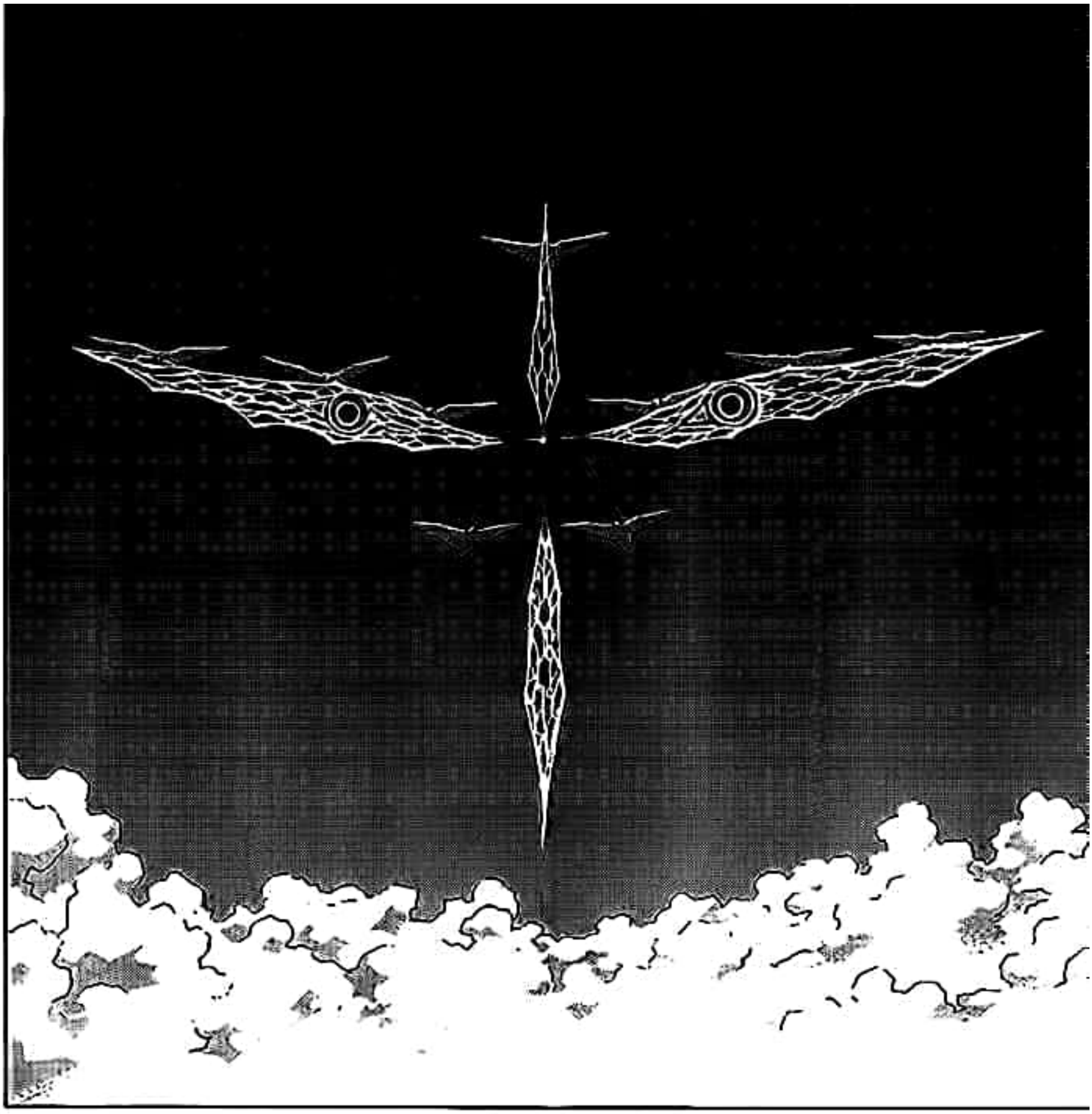

Escaneado con CamScanner

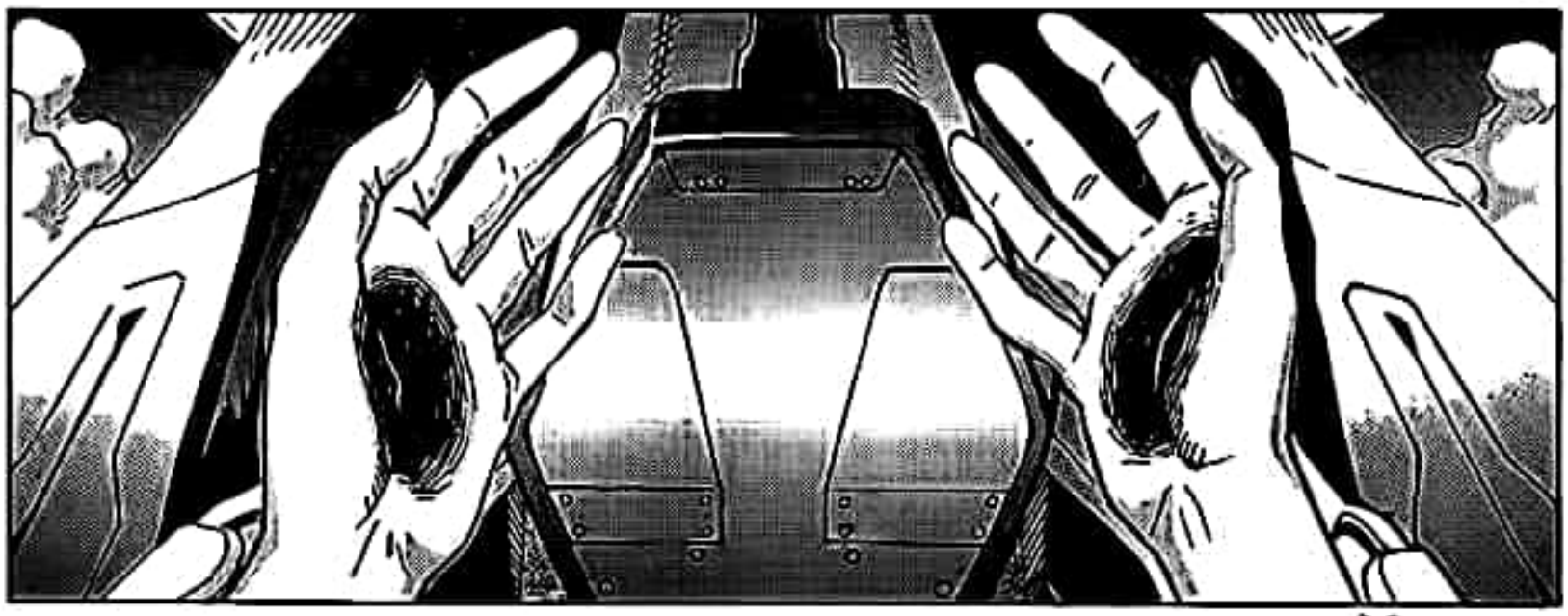

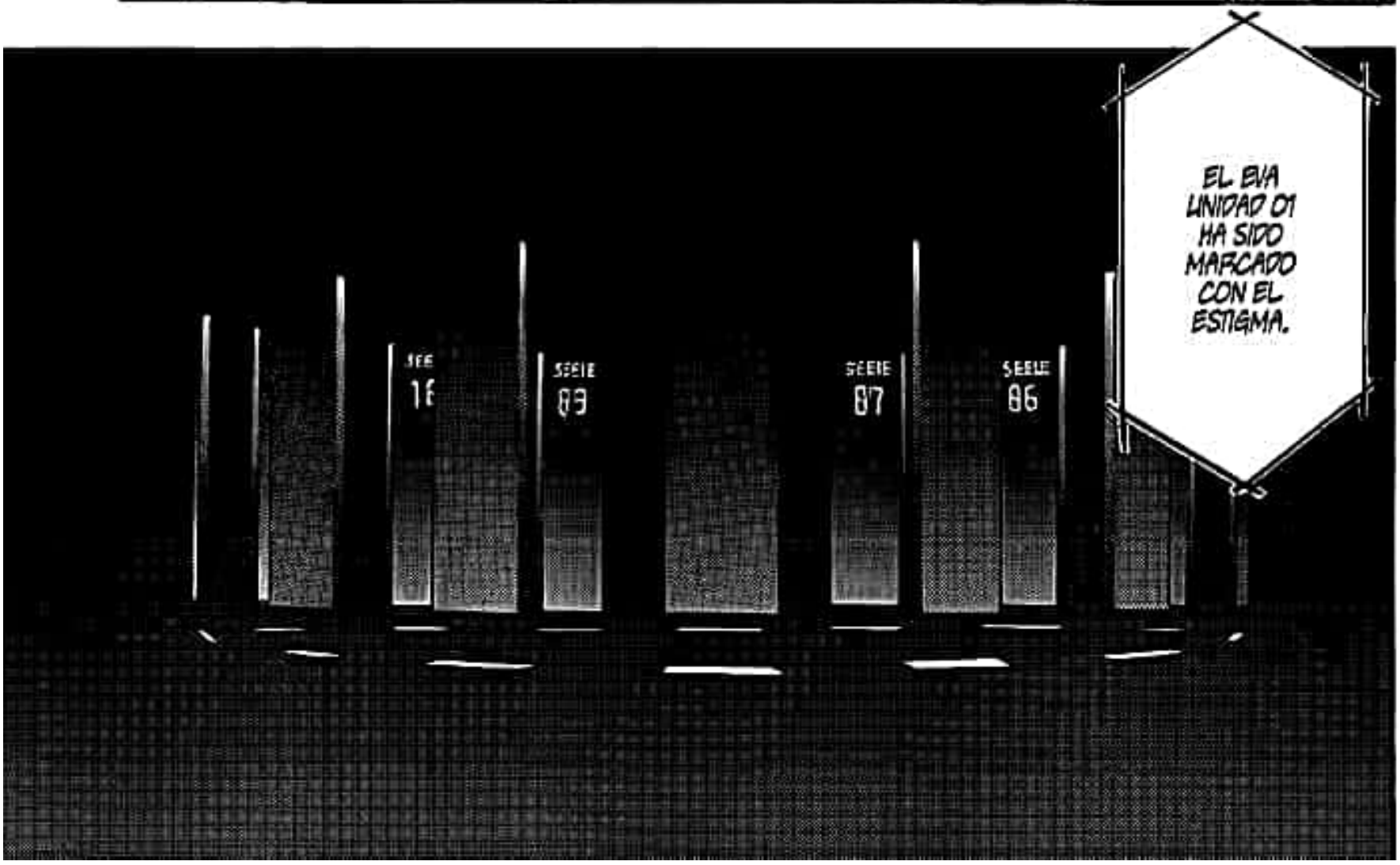

Escaneado con CamScanner

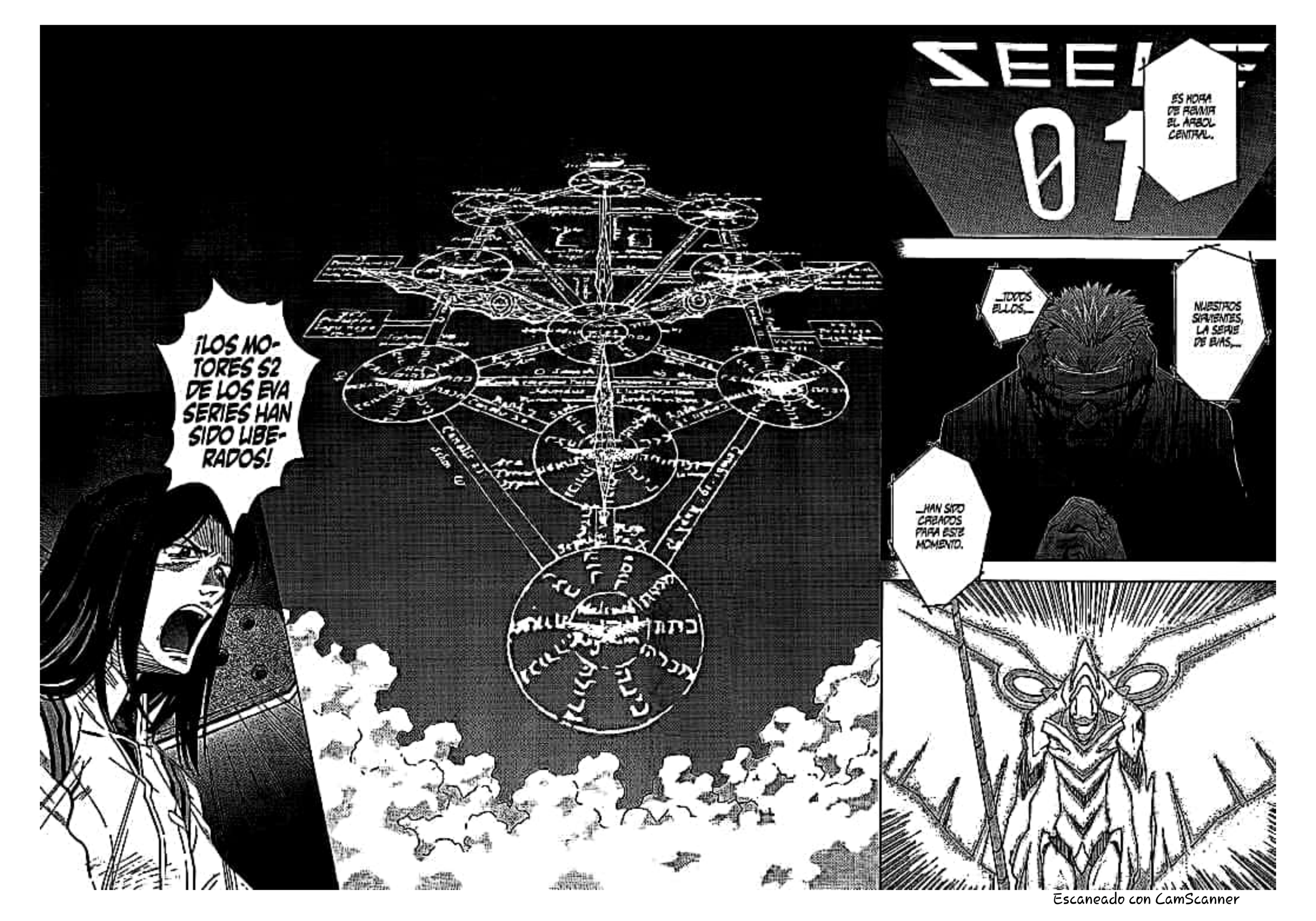

Escaneado con CamScanner

NO PUEDO MEDIRLO.

DIMENSIONALIDAD INVIRTIÉNDOSE, ESTÁ DANDO UN VALOR NEGATIVO.

NO PODEMOS OBTENER UN NÚMERO.

ES UN ANTI CAMPO A.T....

SFX: <PIIIIIIII> (ALARMA)

DIMENSIONAL DISTORTION

PHYSICAL PHENOMENON

NO ES POSIBLE. ¡¿PUEDE...

TODOS LOS FENÓMENOS SON IGUALES A LOS DE HACE 15 AÑOS.

...QUE ESTO SEA...

Escaneado con CamScanner

Escaneado con CamScanner

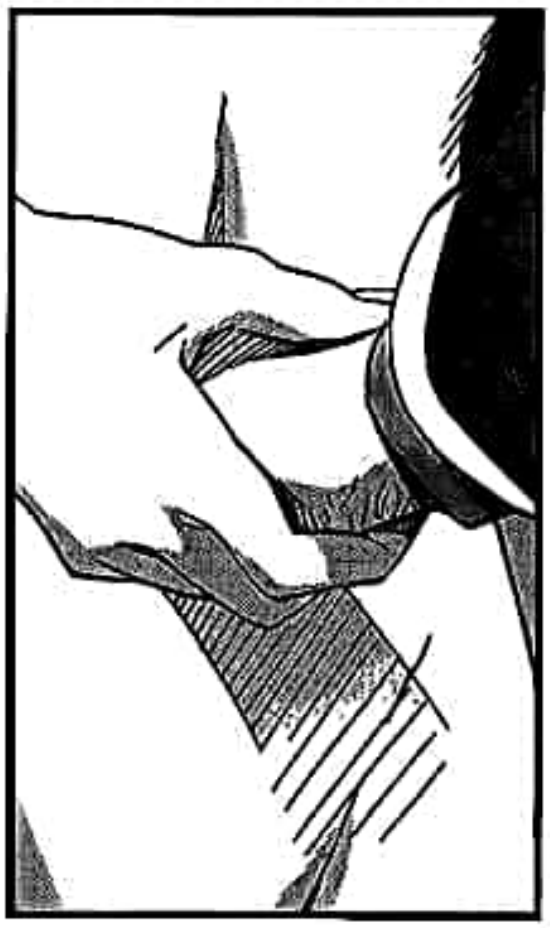

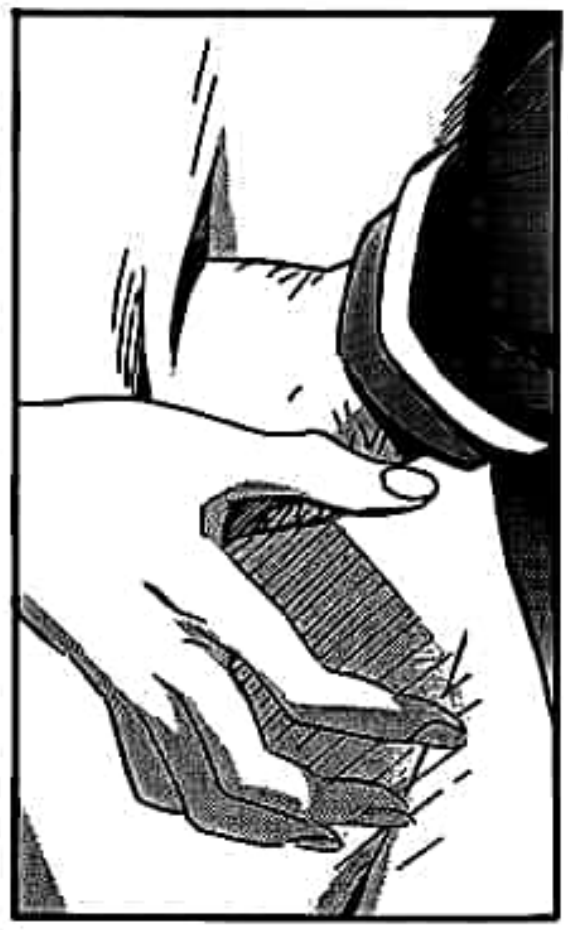

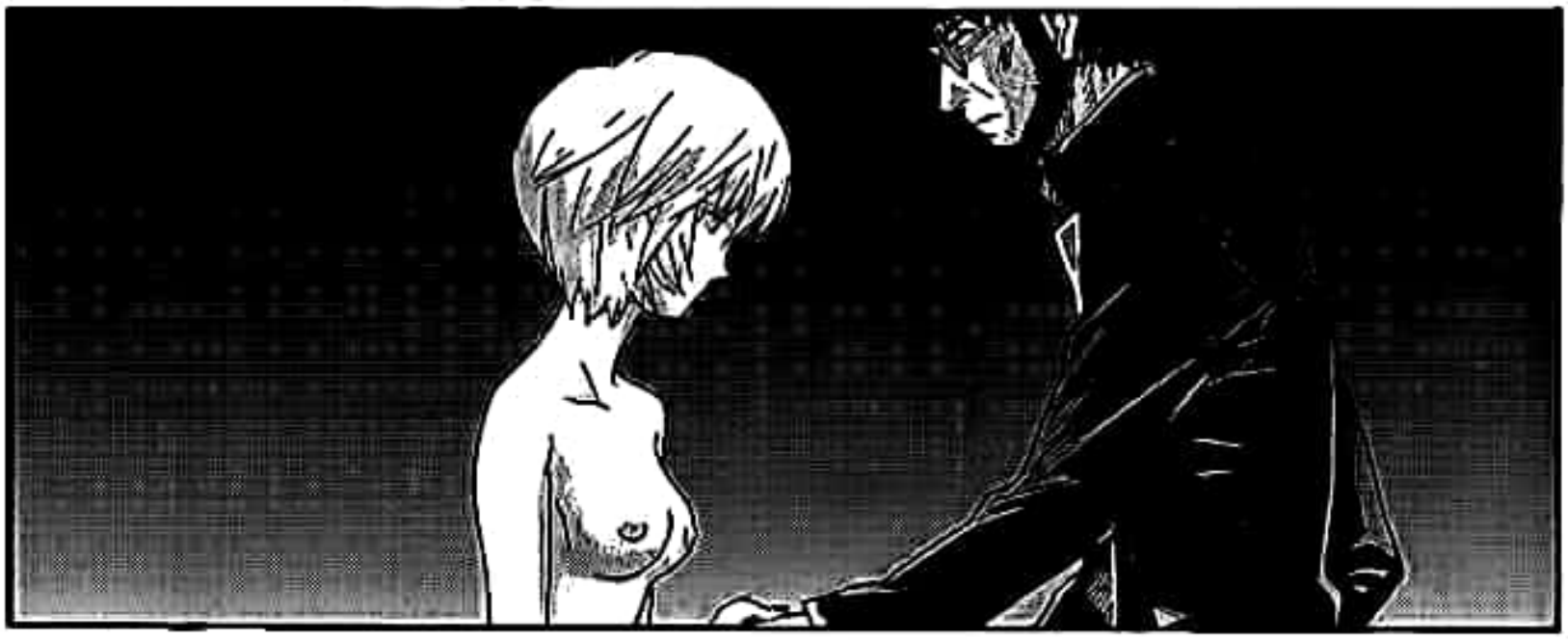

Escaneado con CamScanner

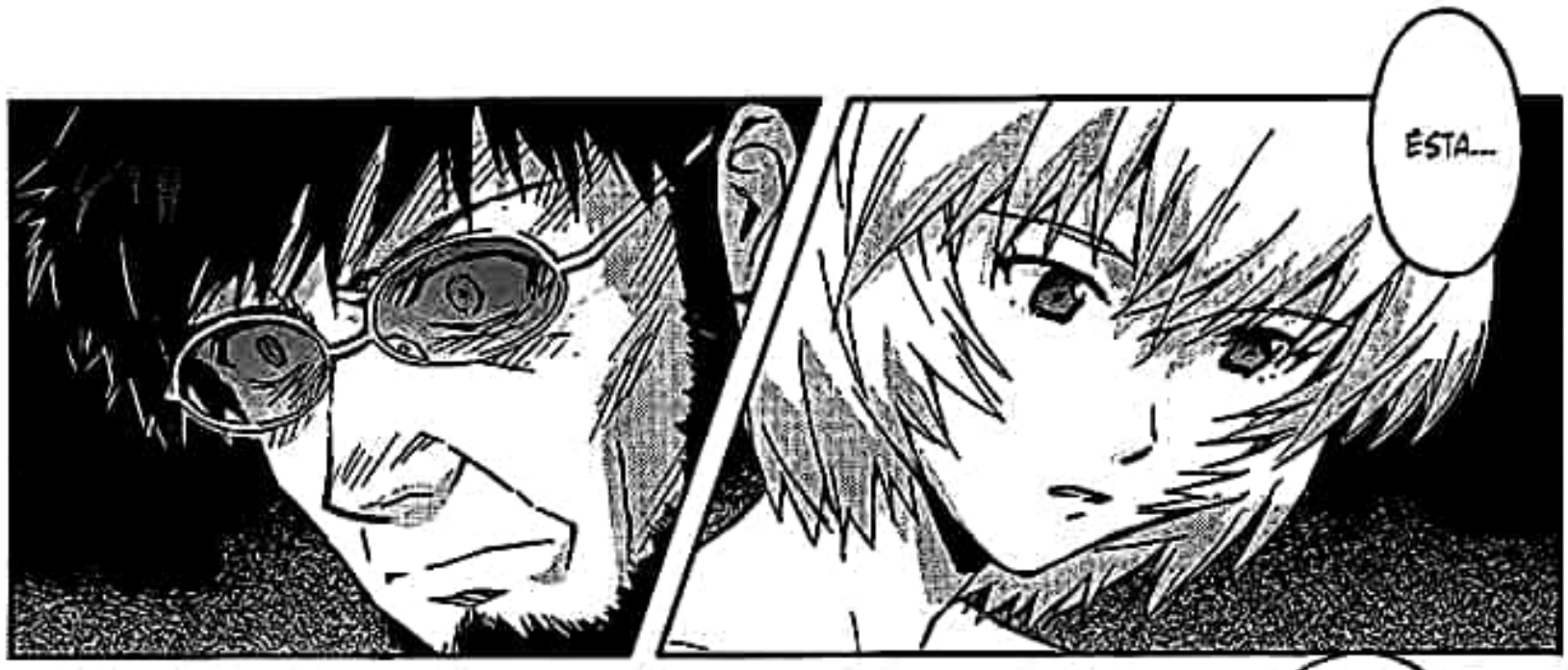

ESTA NO ES LA MANO...

...QUE YO QUIERO...

Escaneado con CamScanner

SFX: <GUBOO> (SANGRAR)

Escaneado con CamScanner

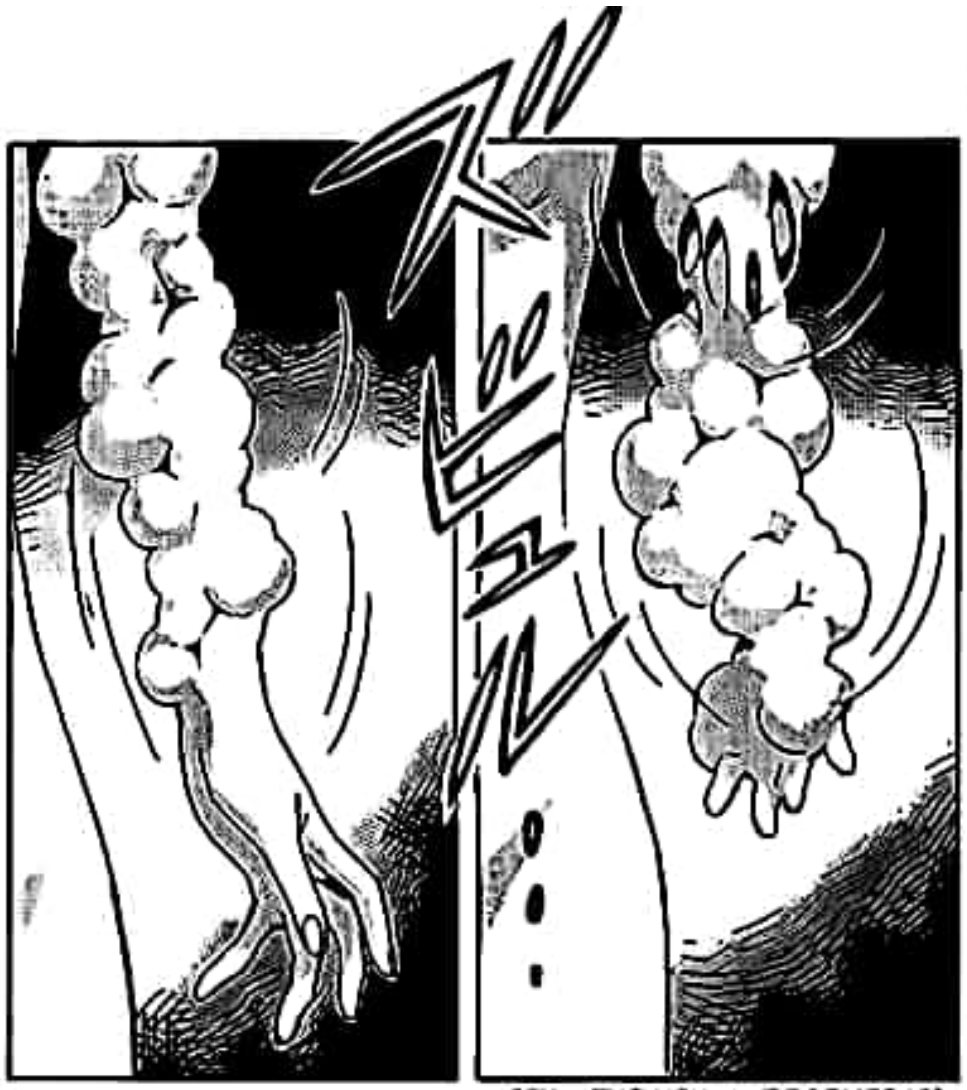

SFX: <ZUBYURU...> (REGENERAR)

Escaneado con CamScanner

¡ESPE-RA!...

...TE LO SU-PLICO, REI!

Escaneado con CamScanner

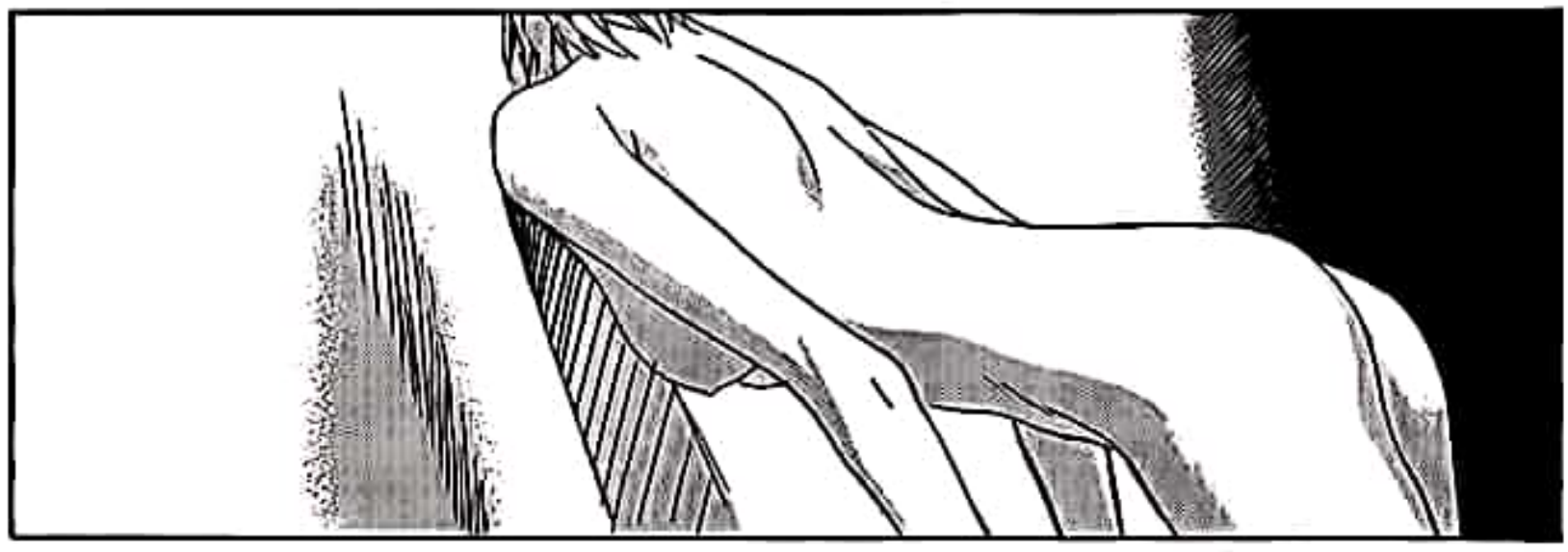

Escaneado con CamScanner

SHIN SEIKI EVANGELION/ STAGE 87/ FINAL
EDITADO/ FORO EVANGELION 2015 SCANLATIONS

Escaneado con CamScanner

SHIN SEIKI EVANGELION

STAGE 87: RECHAZO

(MANGA OFICIAL)

RAWs: Hyper Shinchan
Traducción (inglés): Anuraag Agrawal
Traducción (castellano): klasnic
Edición de RAWs: the_one_1983 y Satrapa
Corrección de estilos: Shinji Ikari II, the_one_1983 y Miguelángel Salazar
Fuentes: Camelot y Satrapa

Foro Evangelion 2015 Scanlations

FORO EVANGELION 2015 SCANLATIONS

http://evangelion2015.creatuforo.com

Escaneado con CamScanner

HECHO POR FANS, PARA FANS

¡TE NECESITAMOS!

Precisamos de traductores con conocimientos de japonés o inglés, editores con conocimientos de PhotoShop, o correctores con conocimientos en lengua española.

Si quieres unirte a ***FE2015 Scanlations*** y ayudarnos, no dudes en visitarnos:

http://evangelion2015.creatuforo.com

ATENCIÓN:

Nuestra edición tiene fines educativos y de presentación. Si la serie es licenciada en tu país, *¡COMPRA EL MANGA ORIGINAL!* Ayuda a los creadores y editoriales a solventar su trabajo.

Prohibida la venta, alquiler o distribución total o parcial de cualquiera de las páginas de este comprimido / documento.
Documentos de distribución gratuita y de uso personal.

TRADUCIDO Y EDITADO POR
FORO EVANGELION 2015
SCANLATIONS

Escaneado con CamScanner

HECHO POR FANS, PARA FANS

¡TE NECESITAMOS!

Precisamos de traductores con conocimientos de japonés o inglés, editores con conocimientos de PhotoShop, o correctores con conocimientos en lengua española.

Si quieres unirte a ***FE2015 Scanlations*** y ayudarnos, no dudes en visitarnos:

http://evangelion2015.creatuforo.com

ATENCIÓN:

Nuestra edición tiene fines educativos y de presentación. Si la serie es licenciada en tu país, ¡*COMPRA EL MANGA ORIGINAL*! Ayuda a los creadores y editoriales a solventar su trabajo.

Prohibida la venta, alquiler o distribución total o parcial de cualquiera de las páginas de este comprimido / documento.
Documentos de distribución gratuita y de uso personal.

TRADUCIDO Y EDITADO POR
FORO EVANGELION 2015
SCANLATIONS

Escaneado con CamScanner

超豪華エヴァTシャツ付録!!

ヤングエース ACE

1月号
2012 JAN
価格690円
毎月1日発売

特別付録2
コミックス第4巻発売記念
「鬼灯さん家のアネキ」かけ替えカバー

公式コミックアンソロジー
Blu-ray BOX発売記念企画!
ふしぎの海のナディア
木尾士目・かわのゆうすけ

最強ラインナップ
Fate/Zero
漫画:真じろう
原作:虚淵玄(ニトロプラス)
/TYPE-MOON
ラストエグザイル
-銀翼のファム-
漫画:宮本ろば 原作:GONZO
ブラック★ロックシューター
~イノセントソウル~
原作:huke 漫画:鈴木小波
ブラッドラッド
小玉有起

【特別付録①】
Special!!
「エヴァ」
ハイクオリティプリント
Tシャツ
イラスト:貞本義行

レイをイメージしたブルーに染まれ!!

【特別企画】
Special!!
「Fate/Zero」
描き下ろし図書カード
応募者全員サービス
イラスト:武内崇

イラストは11月号表紙の縁なしバージョン!!

大好評連載中
新世紀エヴァンゲリオン
漫画:貞本義行 原作:カラー・GAINAX
NEON GENESIS EVANGELION
YOSHIYUKI SADAMOTO

Escaneado con CamScanner

Escaneado con CamScanner

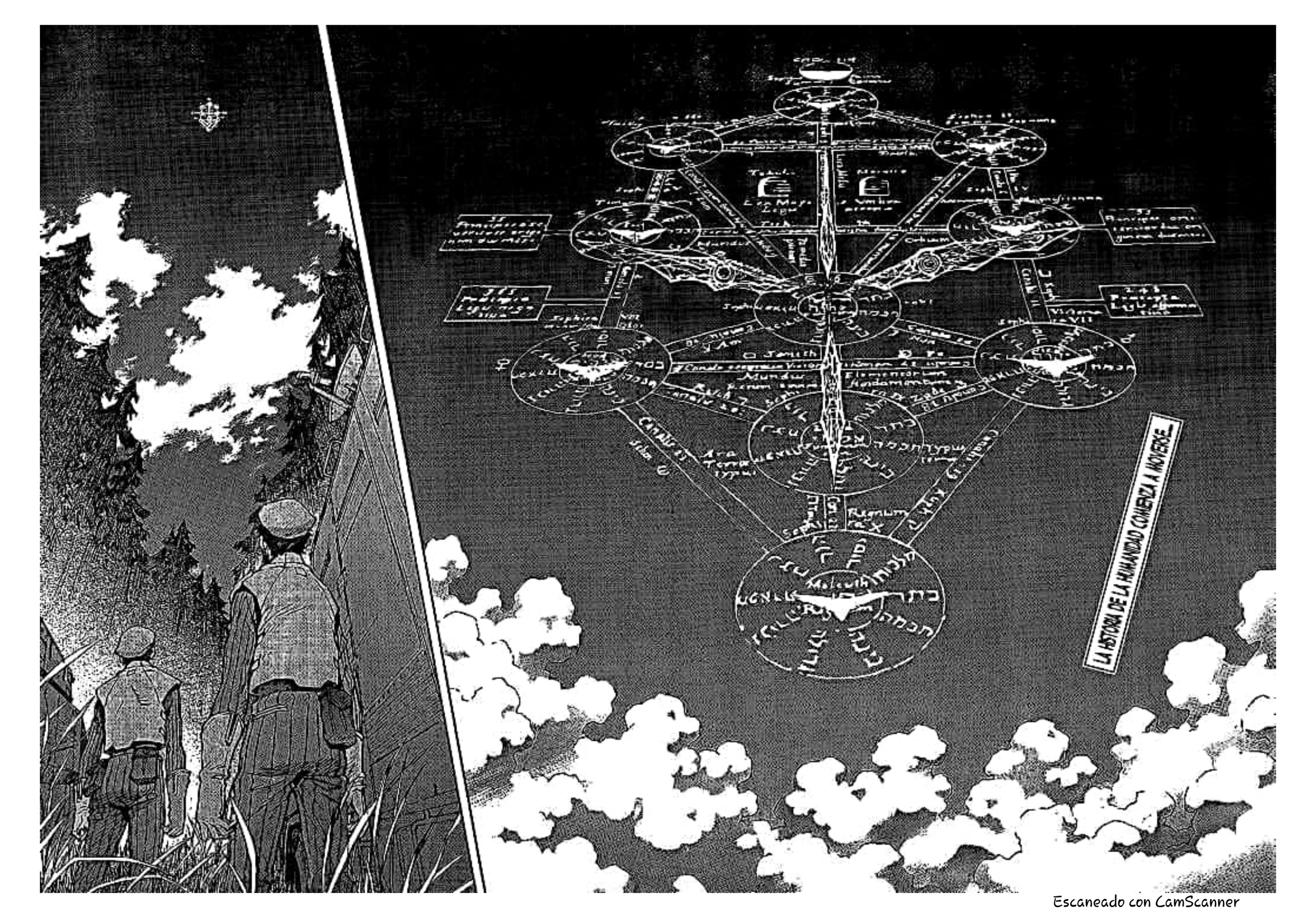

Escaneado con CamScanner

Escaneado con CamScanner

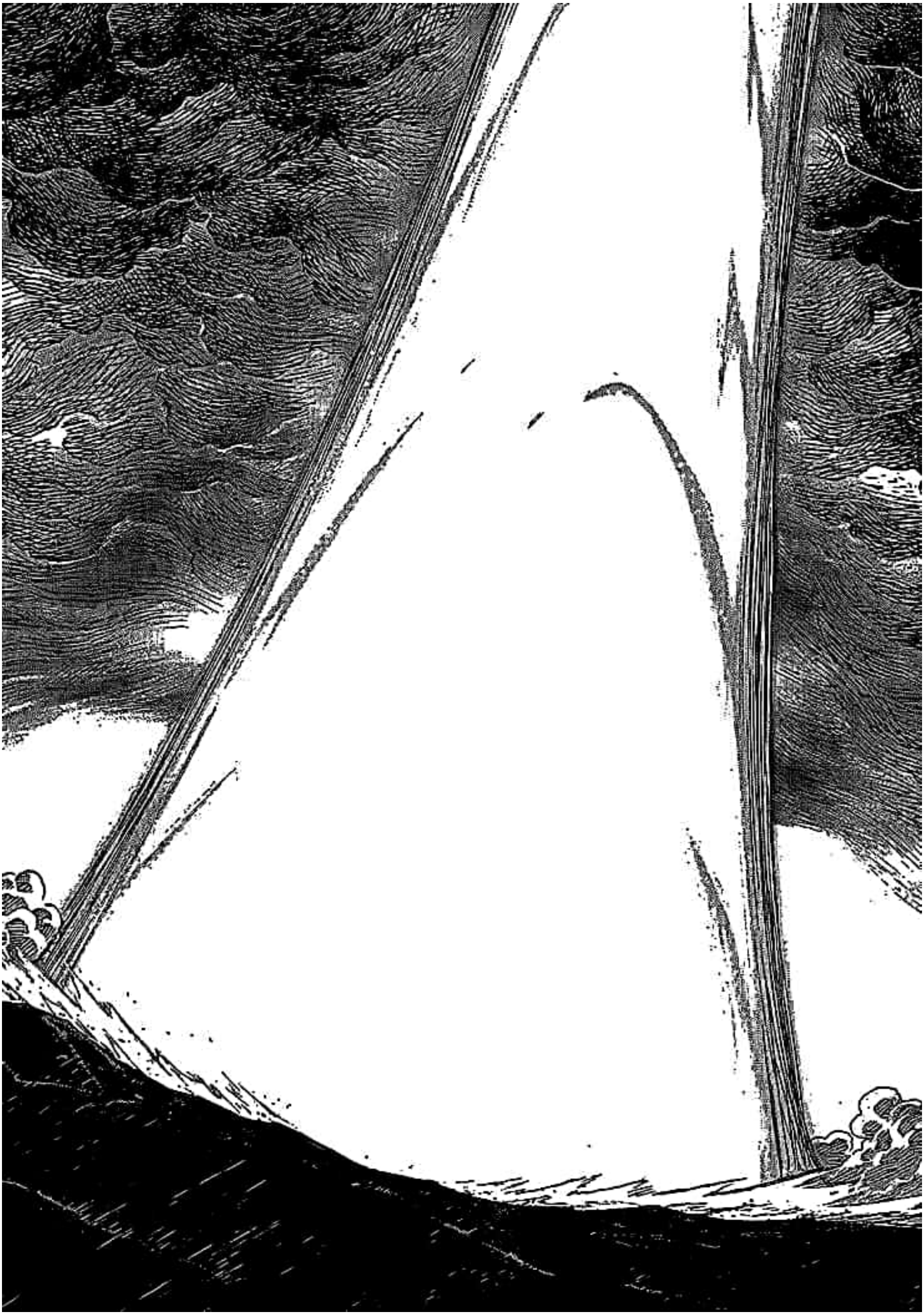

Escaneado con CamScanner

Escaneado con CamScanner

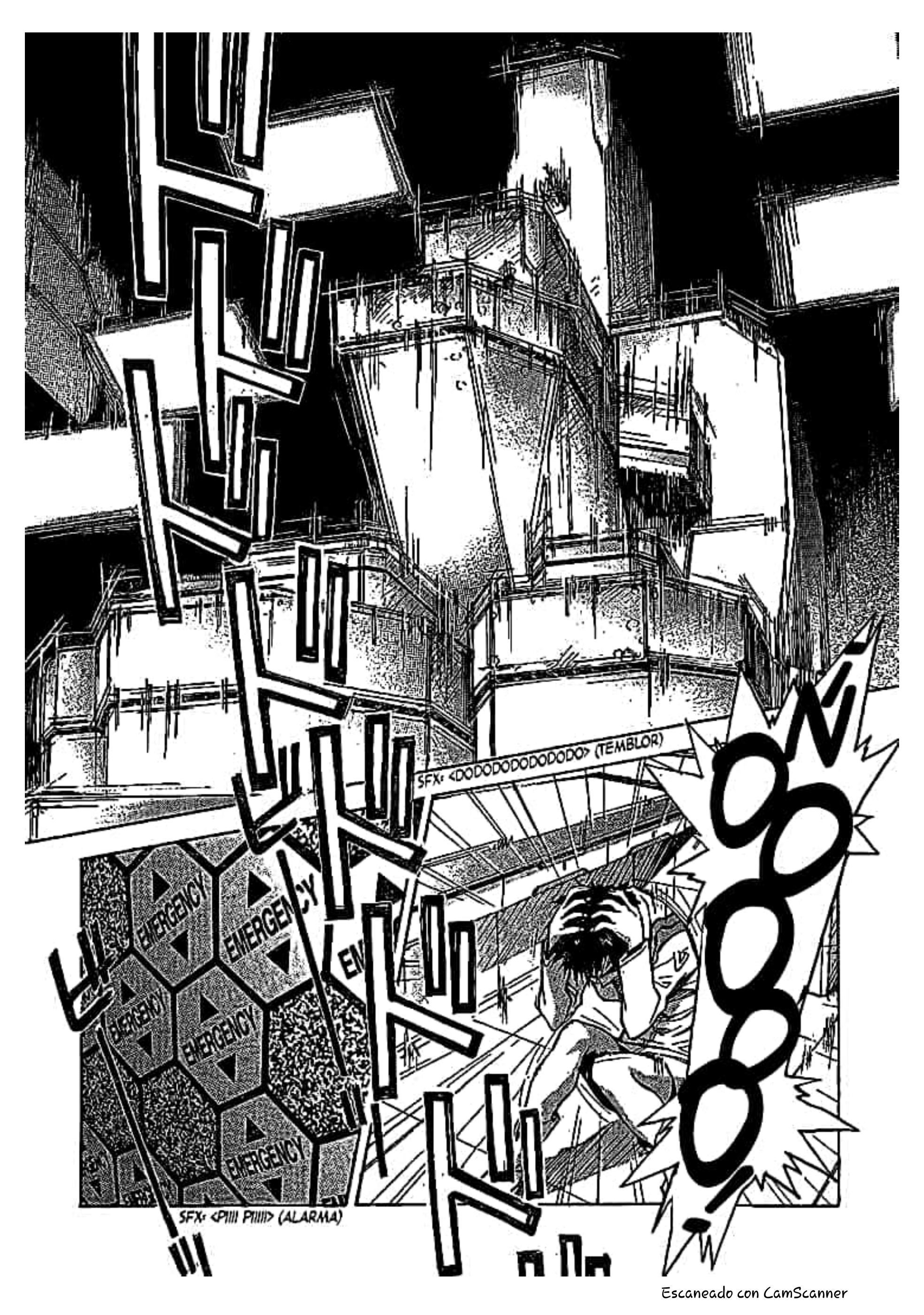

Escaneado con CamScanner

Escaneado con CamScanner

SFX: <GOGOGOGOGOGO> (EXPLOSIÓN)

Escaneado con CamScanner

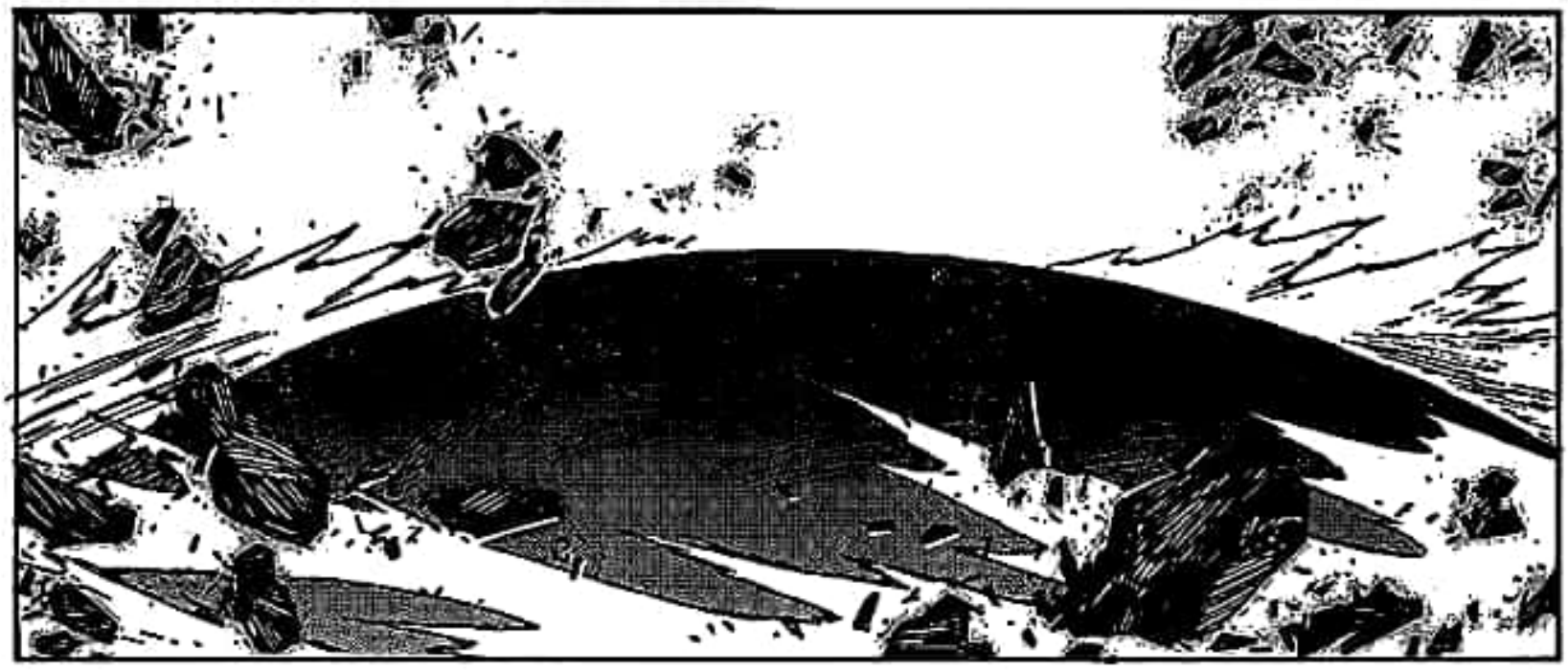

Escaneado con CamScanner

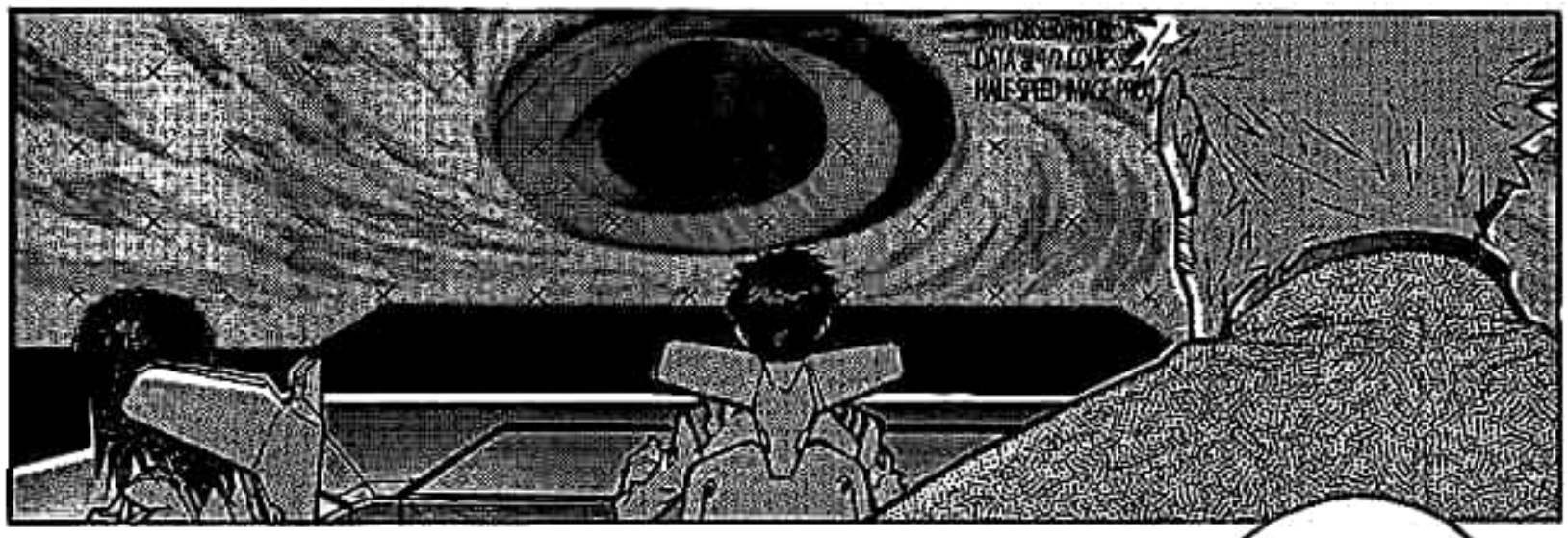

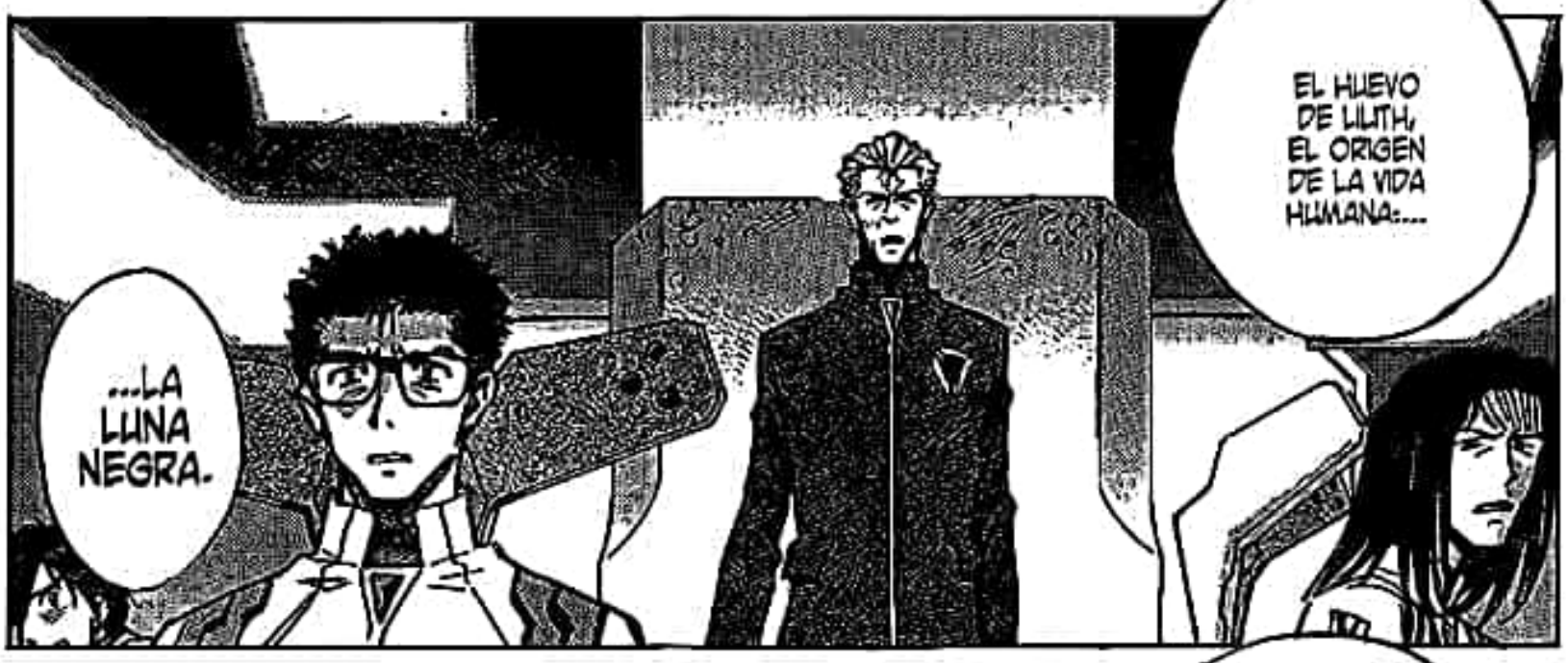

Escaneado con CamScanner

Escaneado con CamScanner

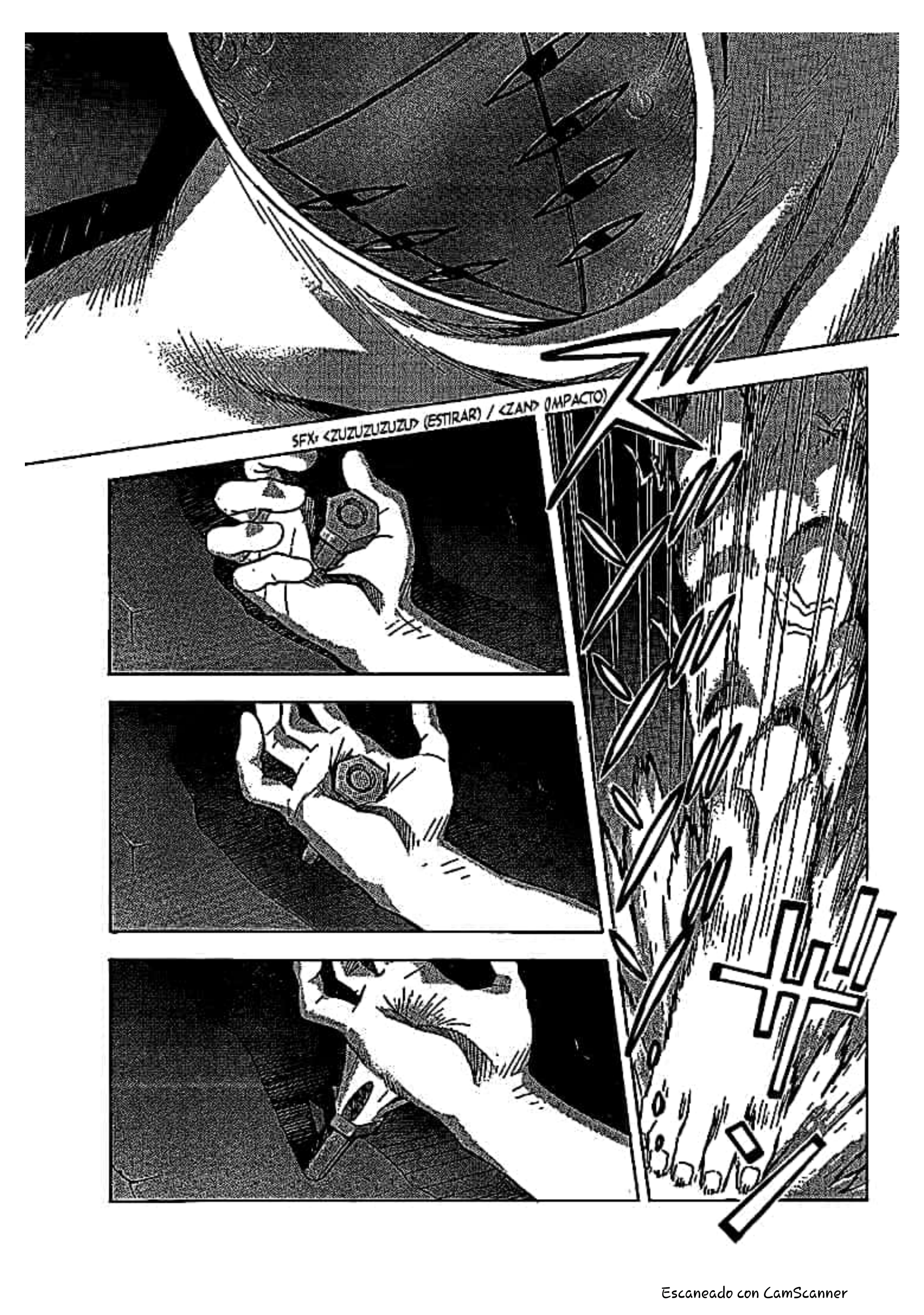

Escaneado con CamScanner

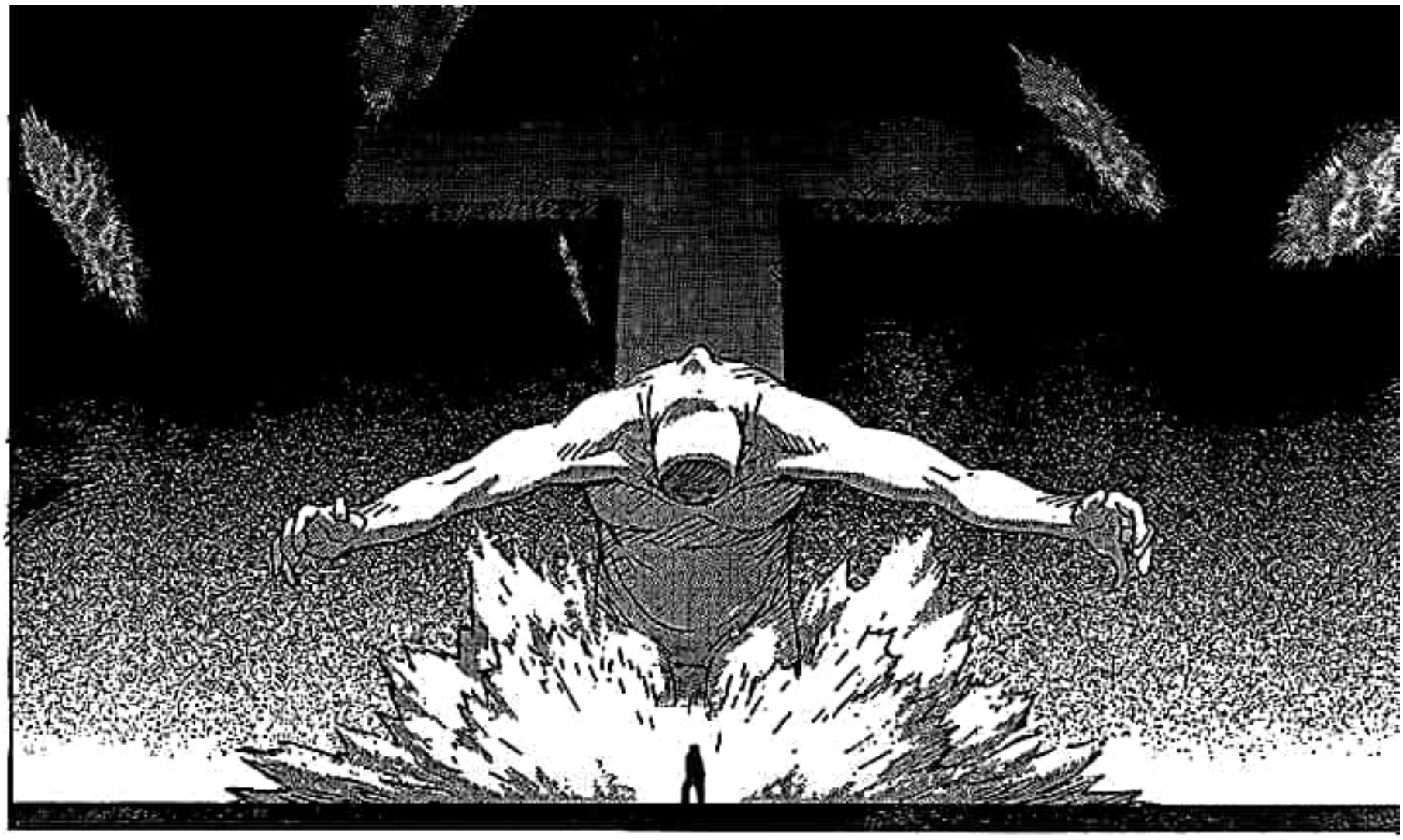

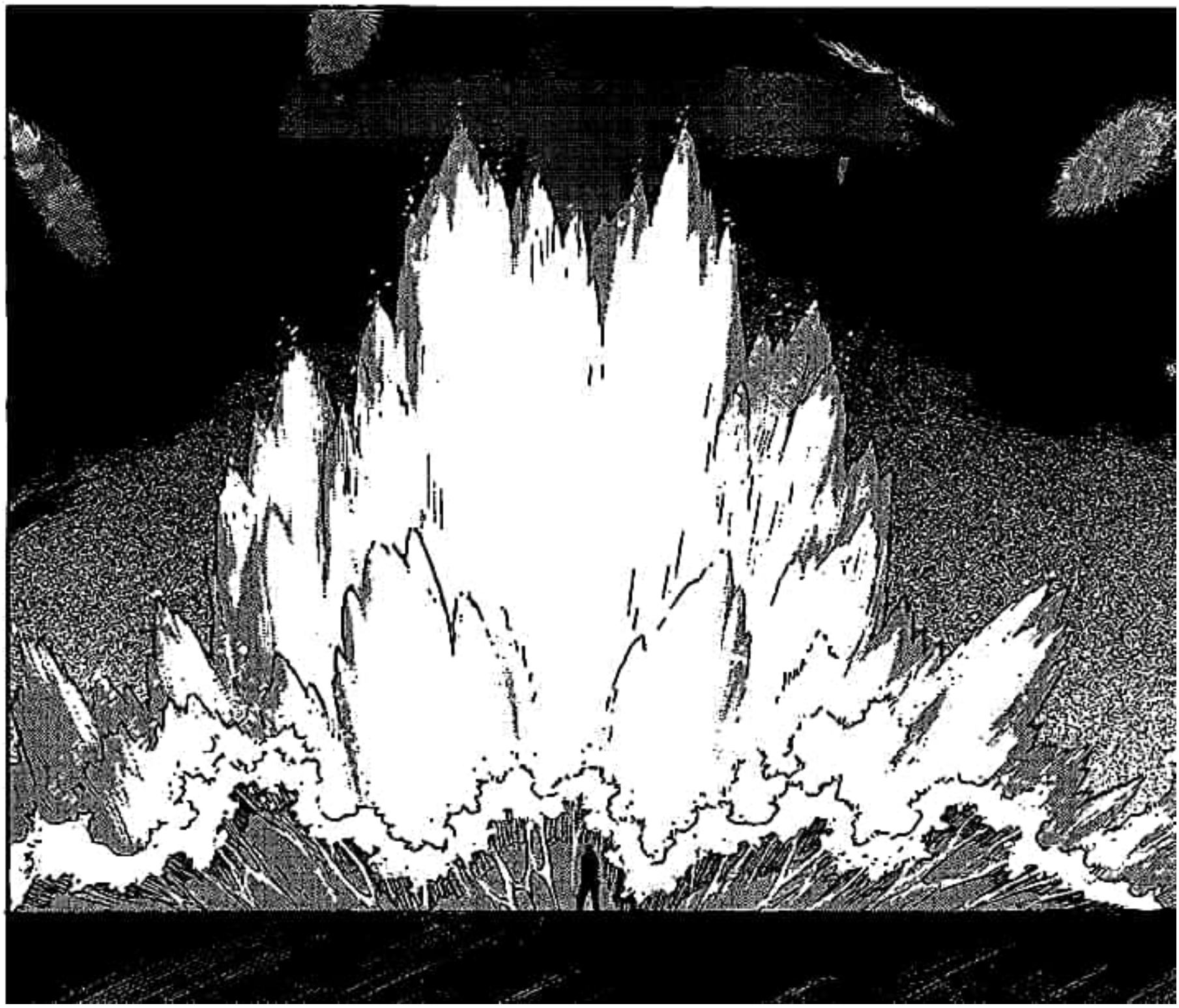

Escaneado con CamScanner

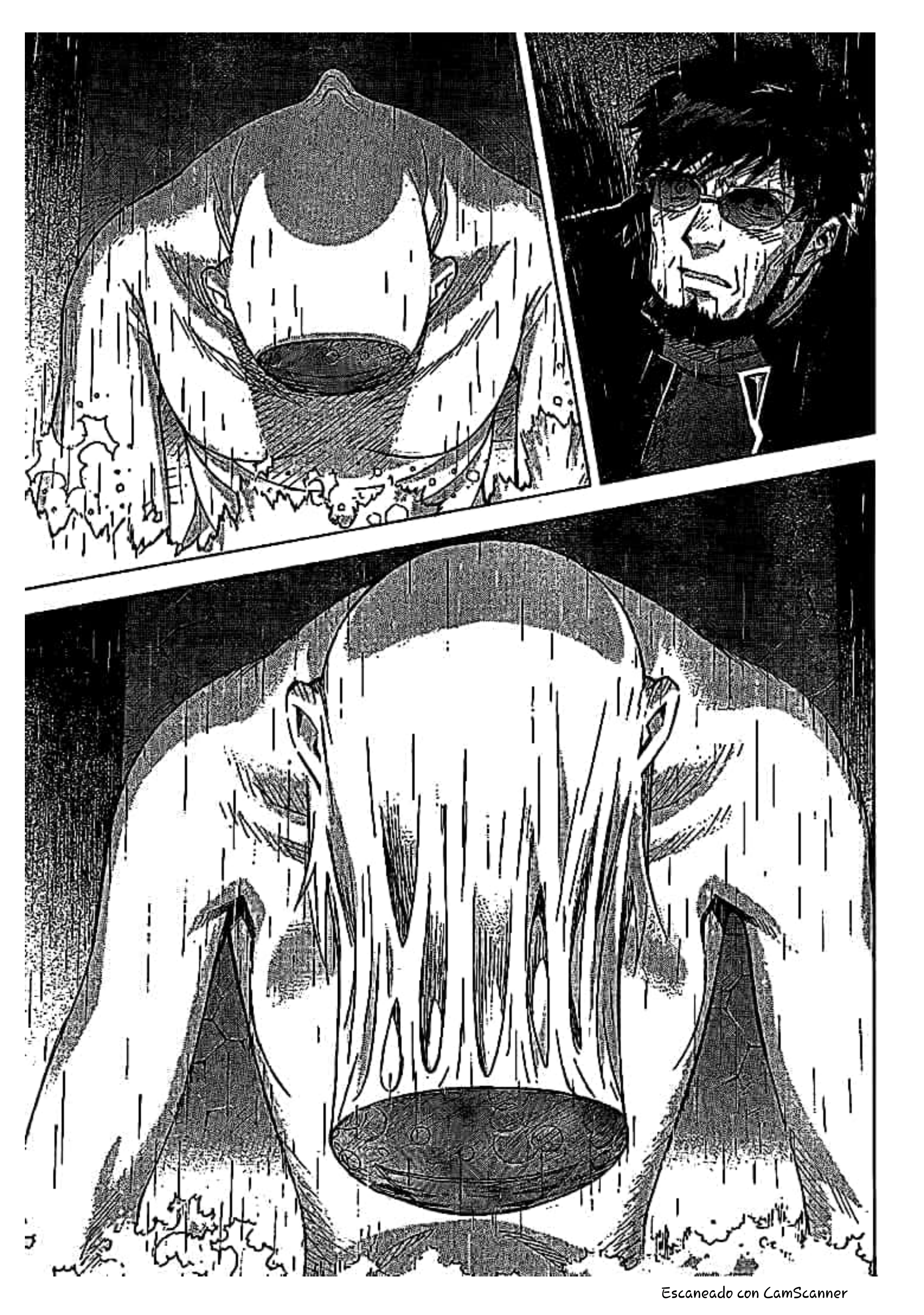

Escaneado con CamScanner

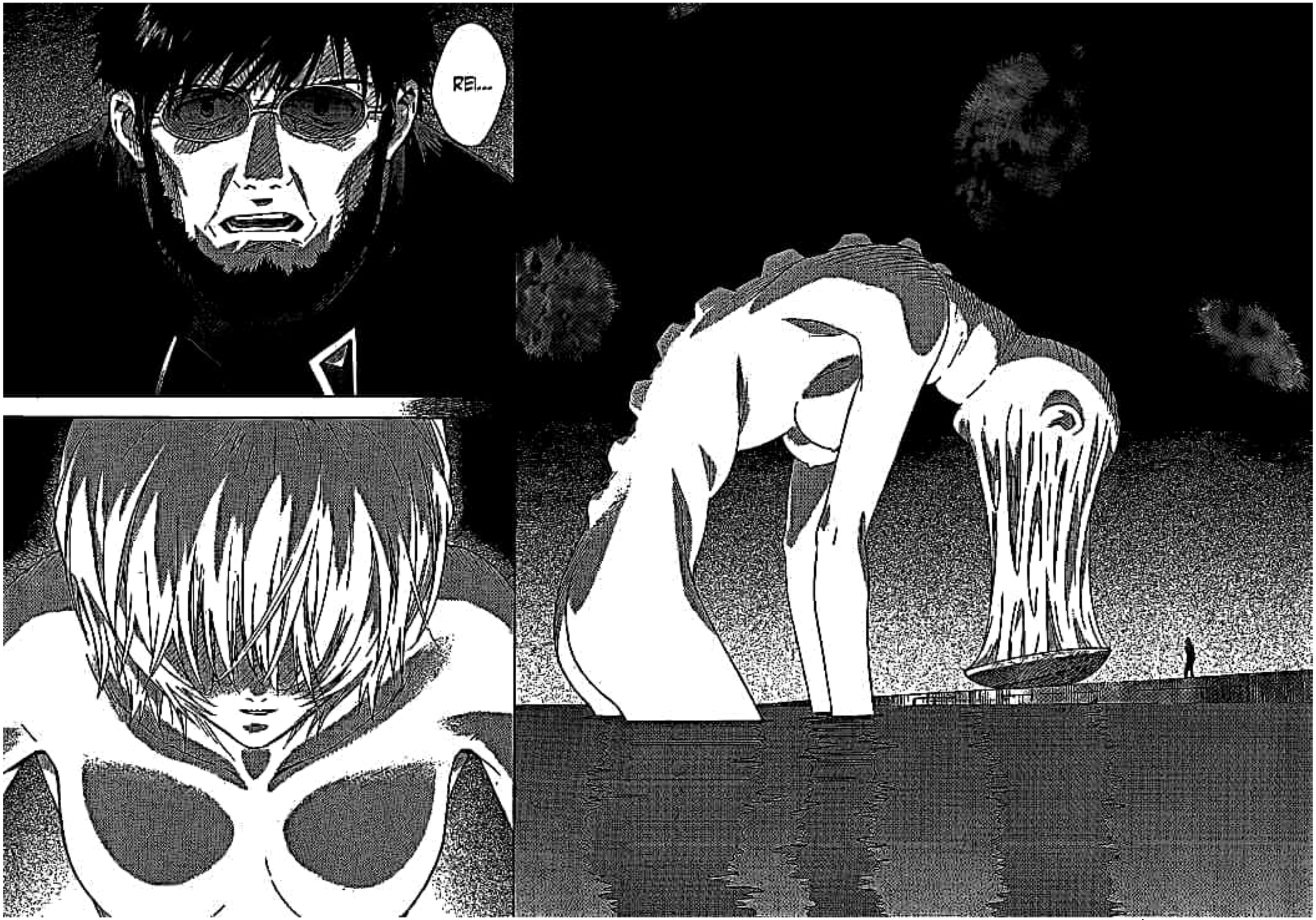

Escaneado con CamScanner

Escaneado con CamScanner

Escaneado con CamScanner

Escaneado con CamScanner

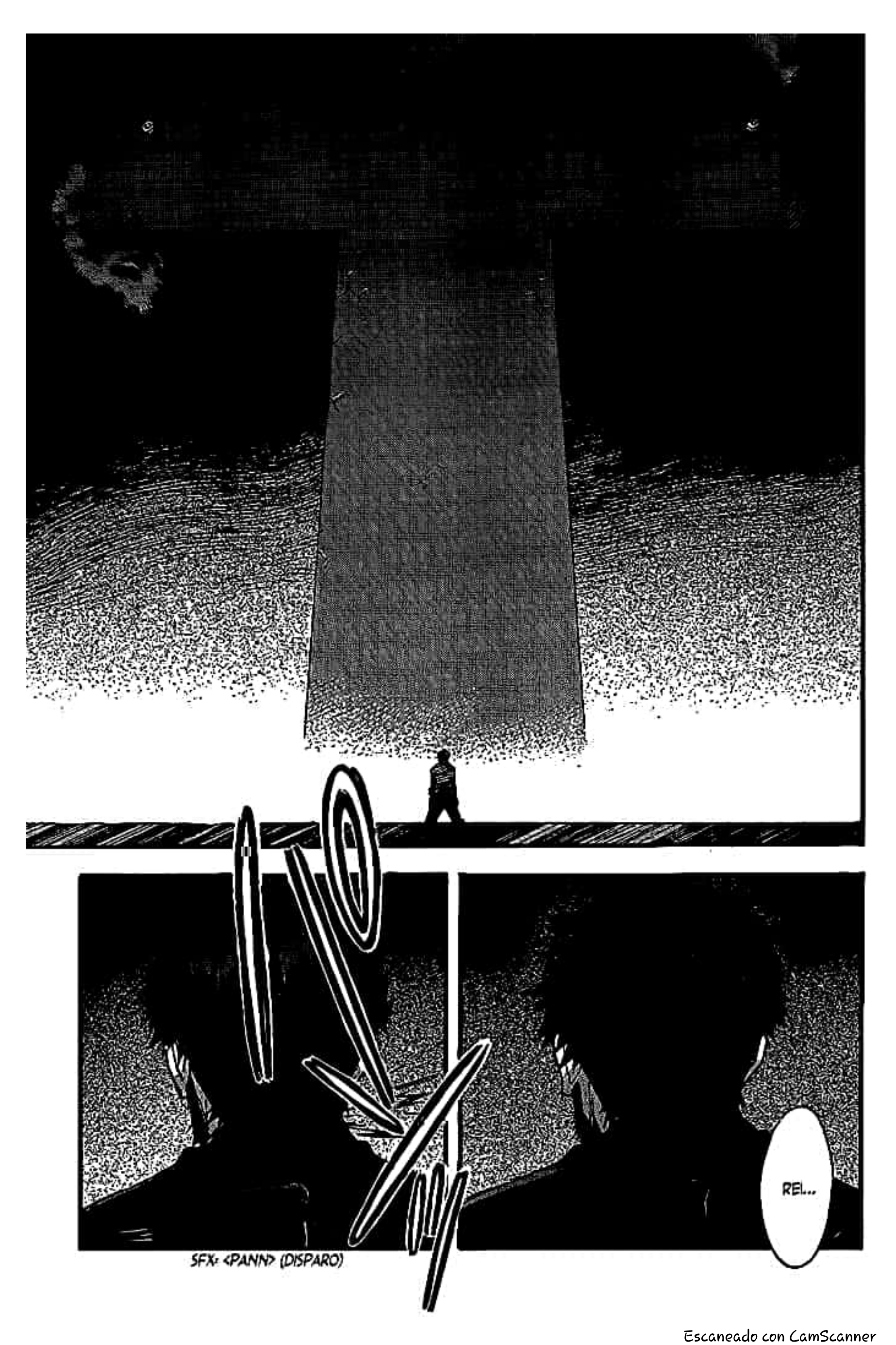

Escaneado con CamScanner

Escaneado con CamScanner

Escaneado con CamScanner

SFX: <GOHO...> (CAER)

UN FINAL ENTRE EL AMOR Y EL ODIO.

CONTINÚA EN EL NÚMERO DE FEBRERO

SHIN SEIKI EVANGELION/ STAGE 88/ FINAL
EDITADO/ FORO EVANGELION 2015 SCANLATIONS

Escaneado con CamScanner

SHIN SEIKI EVANGELION

STAGE 88: LUNA NEGRA

(MANGA OFICIAL)

RAWs: RAW Piece

Traducción (inglés): Anuraag Agrawal

Traducción (castellano): klasnic

Edición de RAWs: Satrapa

Corrección de estilos: klasnic, the_one_1983 y Miguelángel Salazar

Fuentes: Camelot y Satrapa

Foro Evangelion 2015 Scanlations

FORO EVANGELION 2015 SCANLATIONS

http://evangelion2015.creatuforo.com

Escaneado con CamScanner

HECHO POR FANS, PARA FANS

¡TE NECESITAMOS!

Precisamos de traductores con conocimientos de japonés o inglés, editores con conocimientos de PhotoShop, o correctores con conocimientos en lengua española.

Si quieres unirte a ***FE2015 Scanlations*** y ayudarnos, no dudes en visitarnos:

http://evangelion2015.creatuforo.com

ATENCIÓN:

Nuestra edición tiene fines educativos y de presentación. Si la serie es licenciada en tu país, ¡*COMPRA EL MANGA ORIGINAL*! Ayuda a los creadores y editoriales a solventar su trabajo.

Prohibida la venta, alquiler o distribución total o parcial de cualquiera de las páginas de este comprimido / documento.
Documentos de distribución gratuita y de uso personal.

TRADUCIDO Y EDITADO POR
FORO EVANGELION 2015
SCANLATIONS

Escaneado con CamScanner

Escaneado con CamScanner

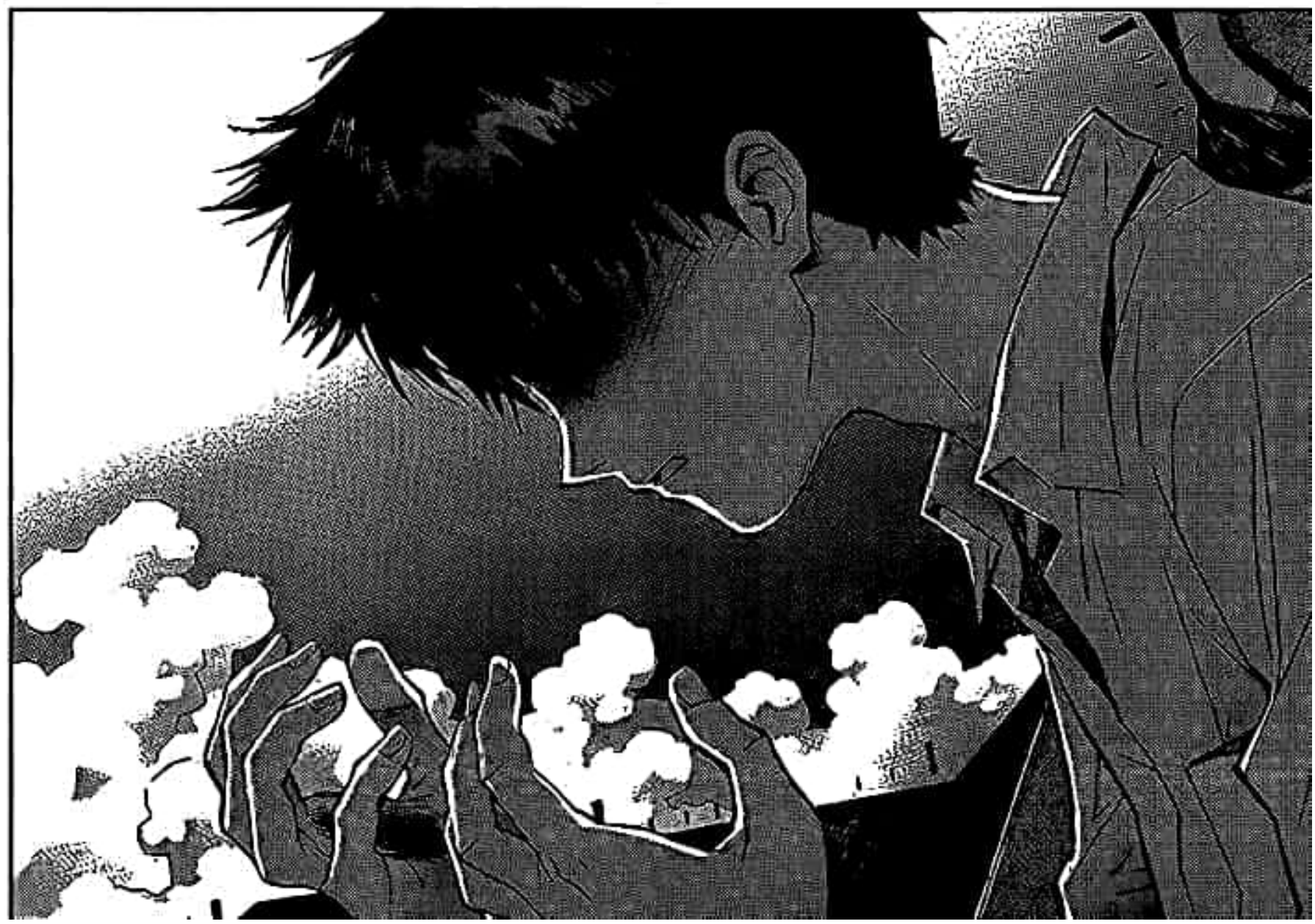

Escaneado con CamScanner

YO...

NO EN-TIENDO QUÉ ES LO QUE ME ESTÁ PASANDO.

NO EN-TIENDO QUÉ ES LO QUE ESTÁ POR PASAR.

¿QUÉ PA-SÓ CON TODOS?

¿Y LOS DEMÁS?

QUISE-RA SA-BER QUÉ VA A SU-CEDER A PARTIR DE AHORA.

SFX: <DOKUN DOKUN DOKUN> (LATIDOS)

¿CON ASU-KA?

¿CON RITSU-KO-SAN?

¿CON MI PA-DRE?

¿CON MISATO-SAN?

Escaneado con CamScanner

¿Y CON AYANAMI...?

SFX: <DOKUN DOKUN DOKUN> (LATIDOS)

Escaneado con CamScanner

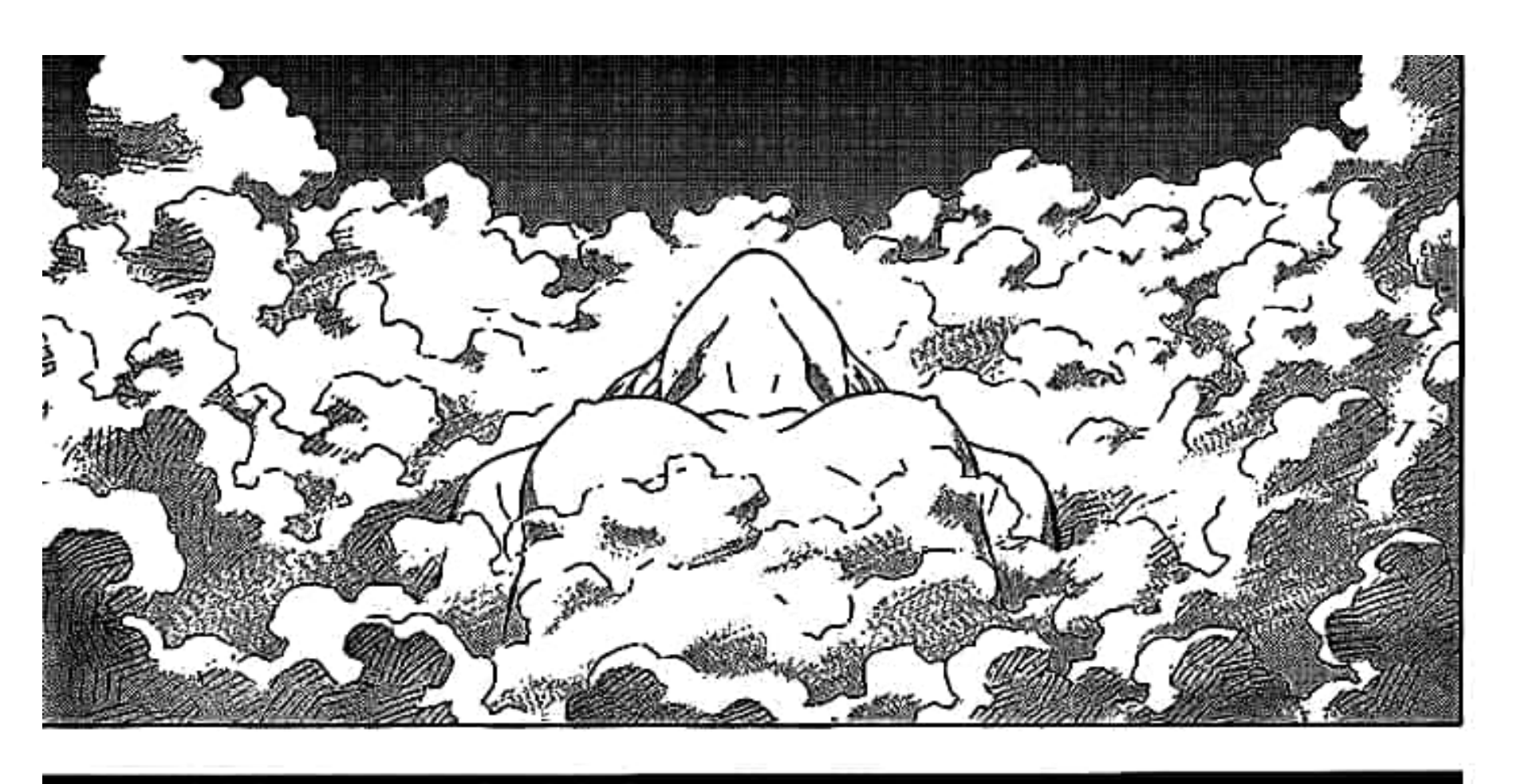

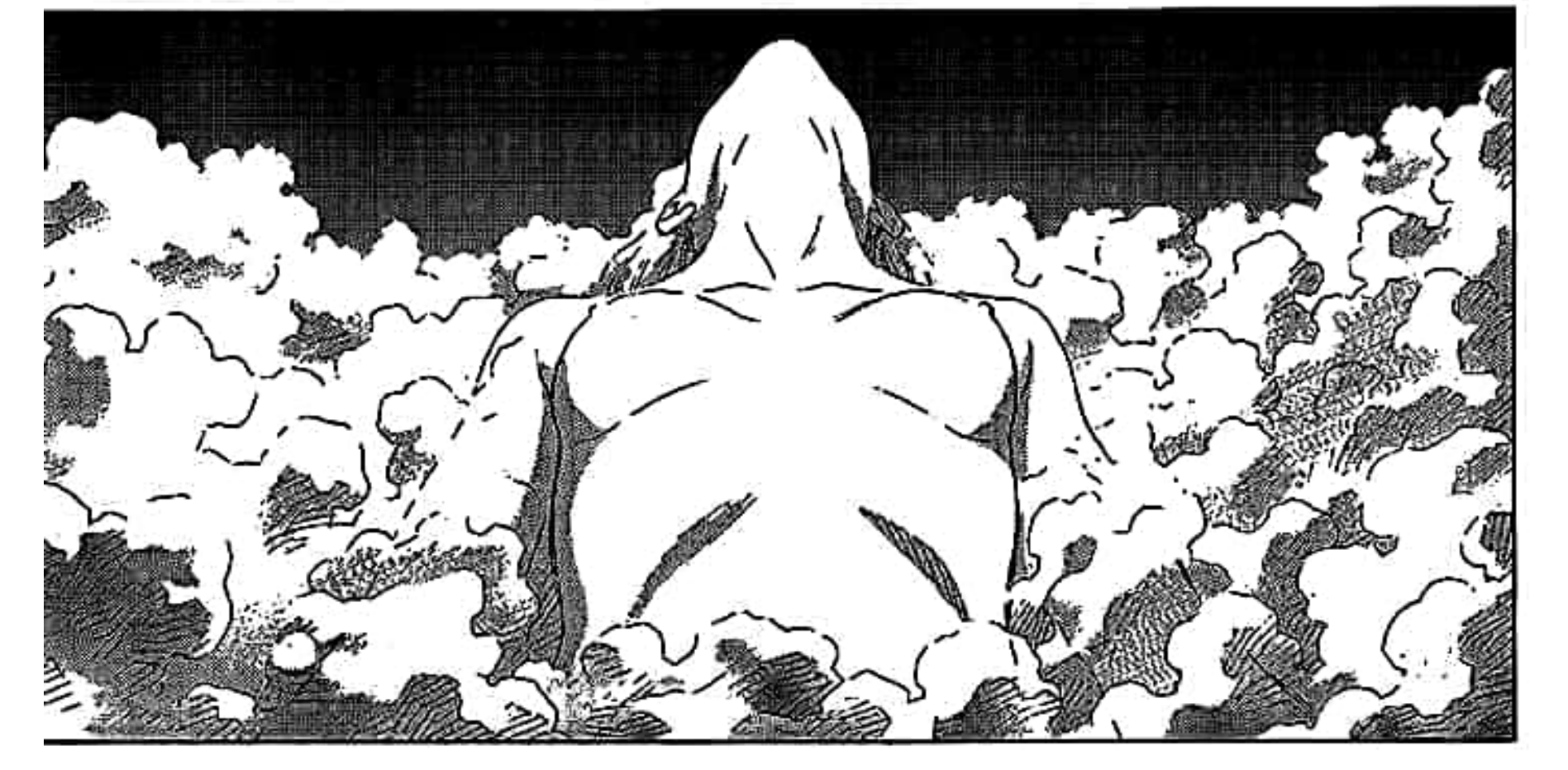

Escaneado con CamScanner

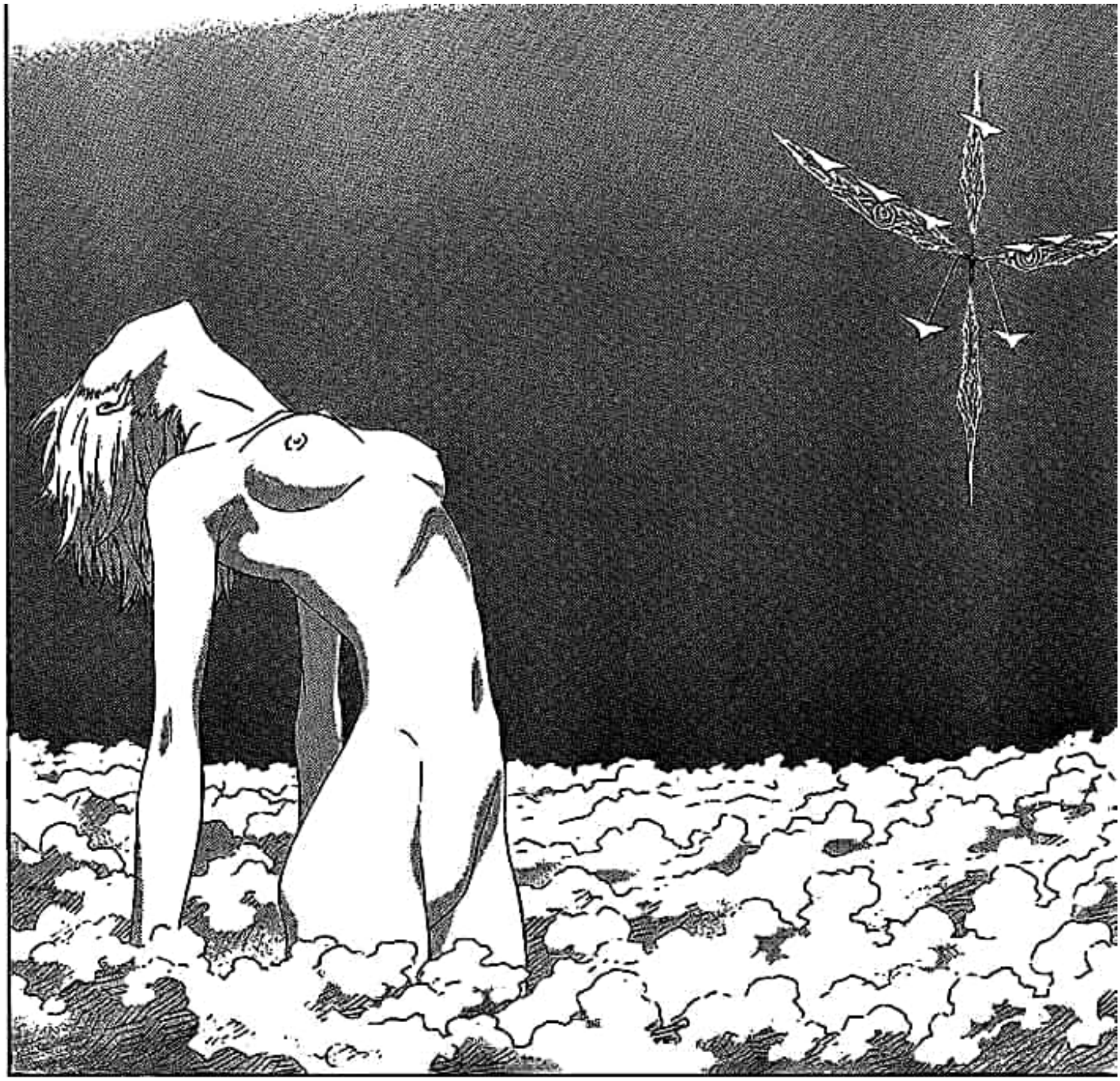

Escaneado con CamScanner

Escaneado con CamScanner

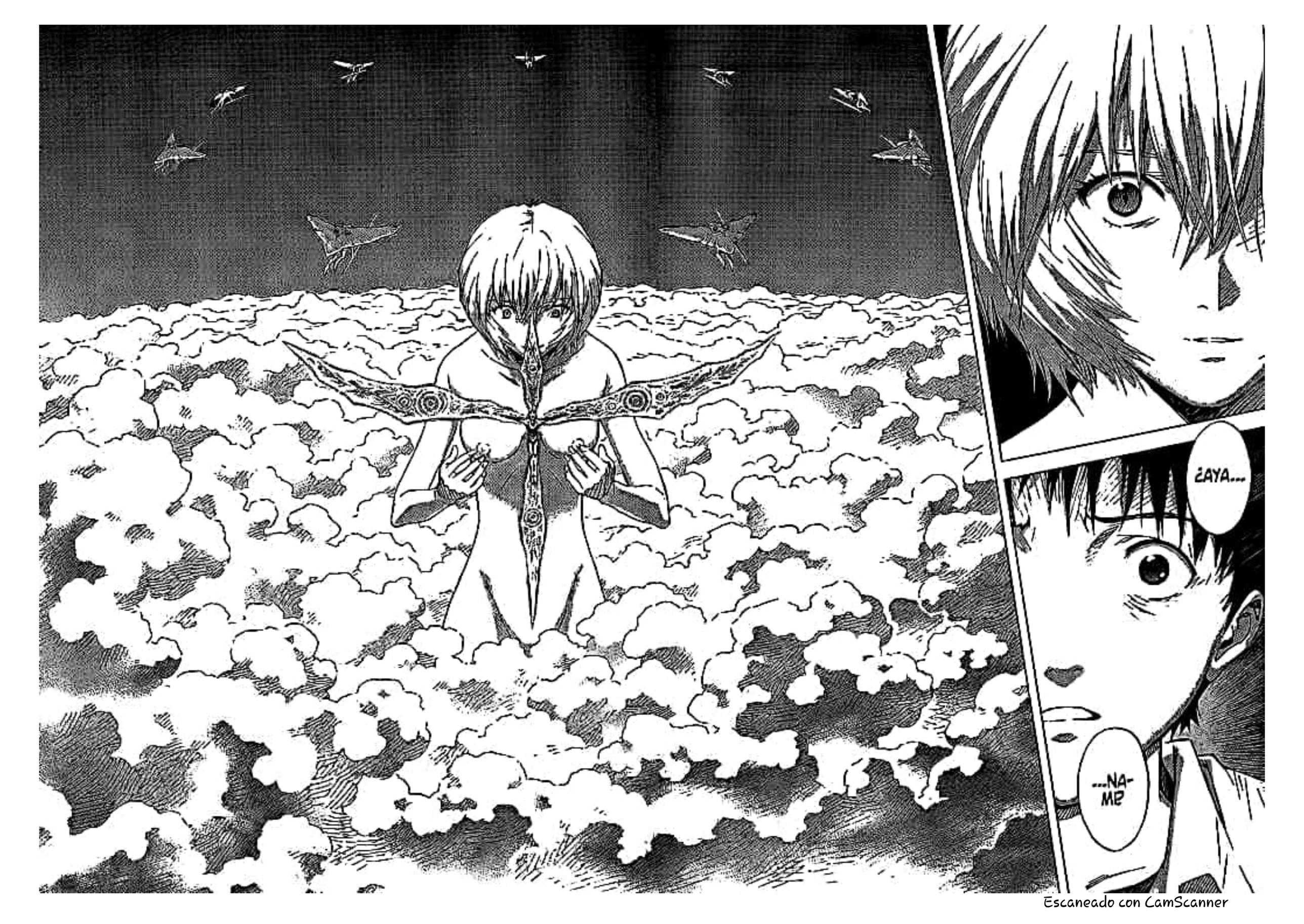

Escaneado con CamScanner

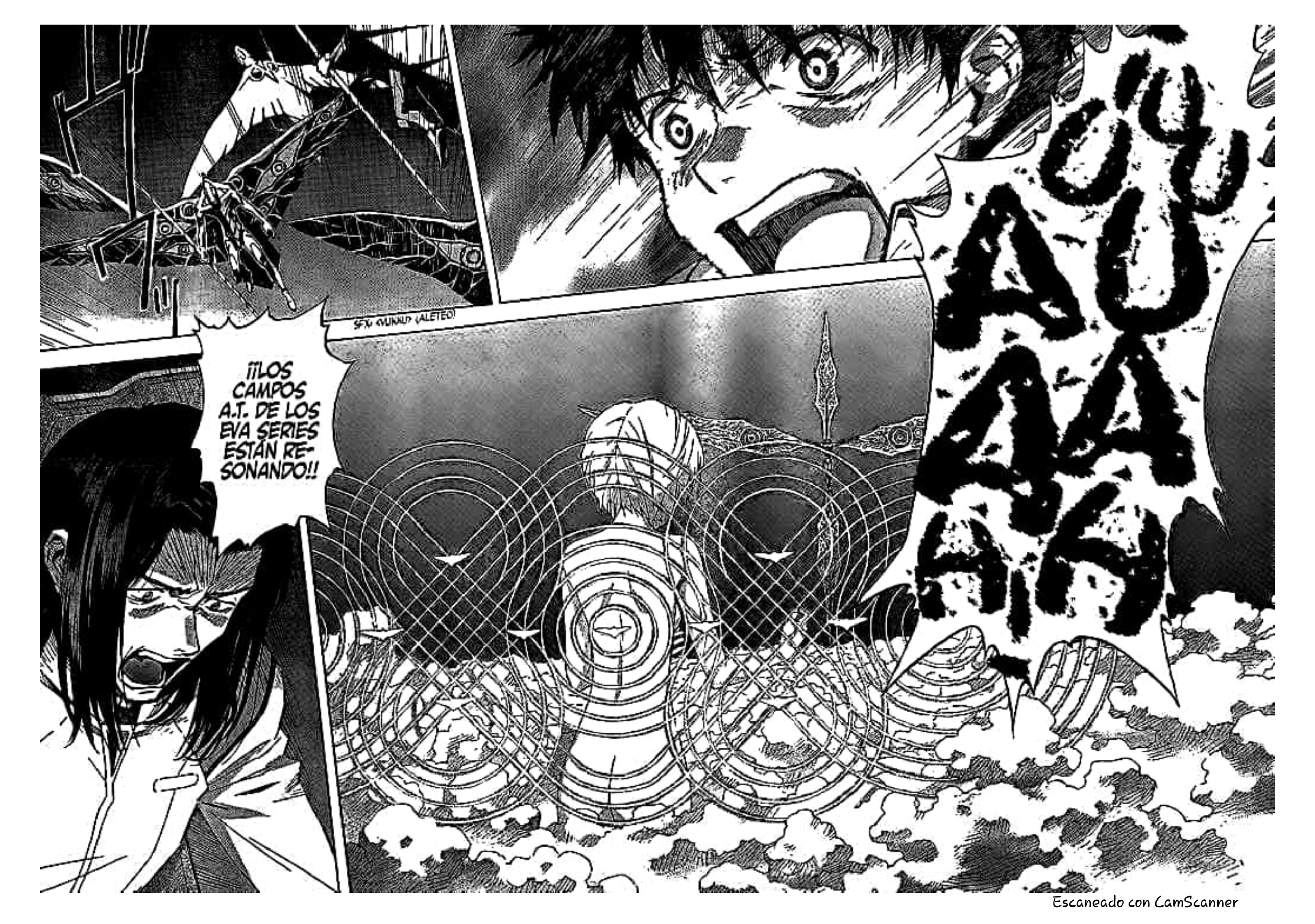

Escaneado con CamScanner

Escaneado con CamScanner

Escaneado con CamScanner

Escaneado con CamScanner

Escaneado con CamScanner

EL MOMENTO DE LA TERCERA RETRIBUCIÓN...

...ES AHORA.

SFX: <ZUSHUU...> (ABRIR)

¡FINALMENTE COMENZÓ!

CONTINÚA EN MARZO

SHIN SEIKI EVANGELION/ STAGE 89/ FINAL

EDITADO/ FORO EVANGELION 2015 SCANLATIONS

Escaneado con CamScanner

SHIN SEIKI EVANGELION

STAGE 89: CARA A CARA

(MANGA OFICIAL)

RAWs: Share / klasnic

Traducción: Kurisuchian e Hisoka44

Edición de RAWs: Satrapa y the_one_1983

Corrección de estilos: kev19-ikari, klasnic, Kurisuchian the_one_1983 y Miguelángel Salazar

Fuentes: Camelot y Satrapa

Foro Evangelion 2015 Scanlations

FORO EVANGELION 2015 SCANLATIONS
http://evangelion2015.creatuforo.com

Escaneado con CamScanner

HECHO POR FANS, PARA FANS

¡TE NECESITAMOS!

Precisamos de traductores con conocimientos de japonés o inglés, editores con conocimientos de PhotoShop, o correctores con conocimientos en lengua española.

Si quieres unirte a ***FE2015 Scanlations*** y ayudarnos, no dudes en visitarnos:

http://evangelion2015.creatuforo.com

ATENCIÓN:

Nuestra edición tiene fines educativos y de presentación. Si la serie es licenciada en tu país, ¡*COMPRA EL MANGA ORIGINAL*! Ayuda a los creadores y editoriales a solventar su trabajo.

Prohibida la venta, alquiler o distribución total o parcial de cualquiera de las páginas de este comprimido / documento.
Documentos de distribución gratuita y de uso personal.

TRADUCIDO Y EDITADO POR
FORO EVANGELION 2015
SCANLATIONS

Escaneado con CamScanner

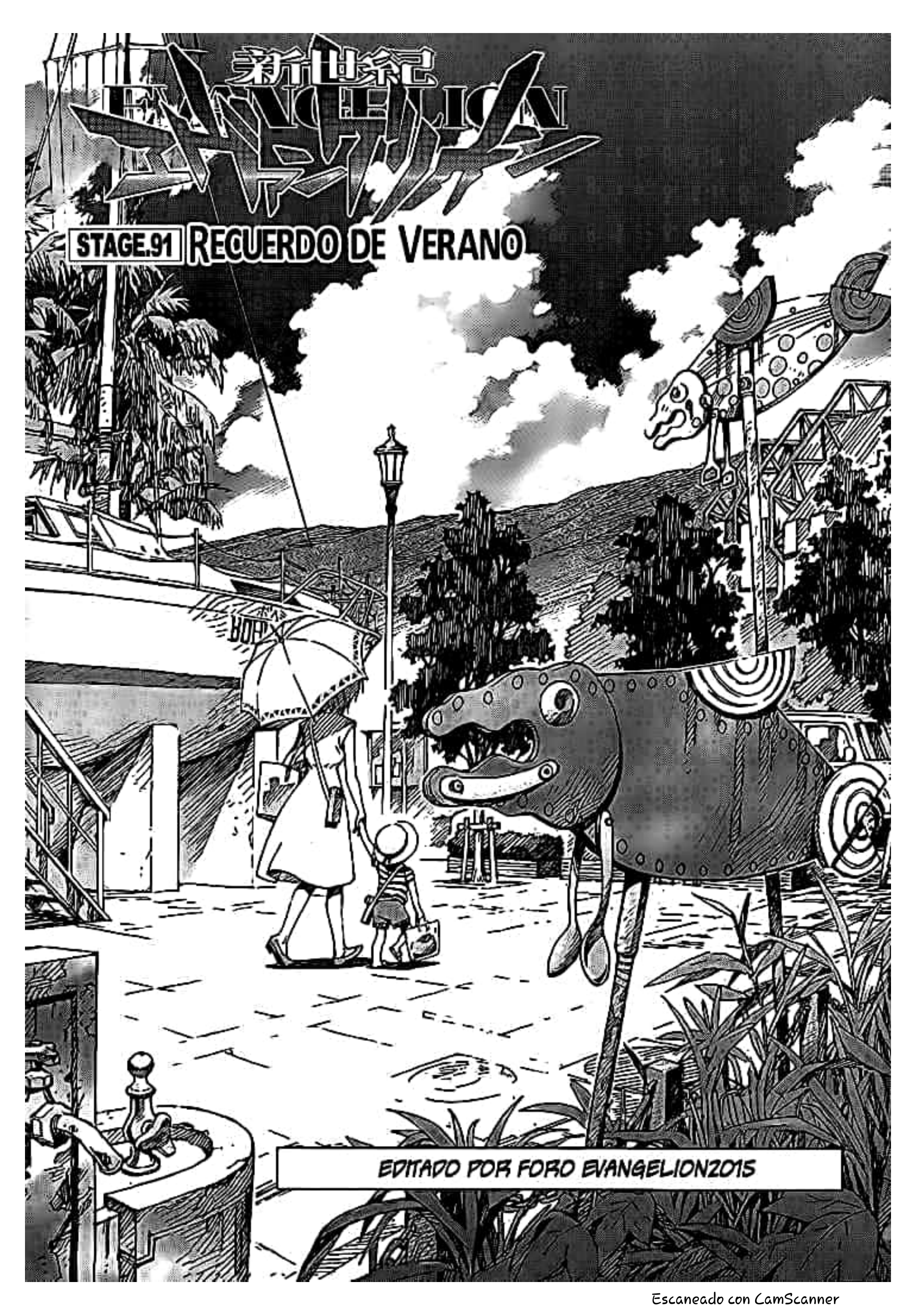

Escaneado con CamScanner

EL DESTINO DEL ALMA DE SHINJ...

MUÉS-TRAME...

...CUÁLES SON TUS DESEOS...

...CUÁLES SON TUS RE-CUERDOS...

Escaneado con CamScanner

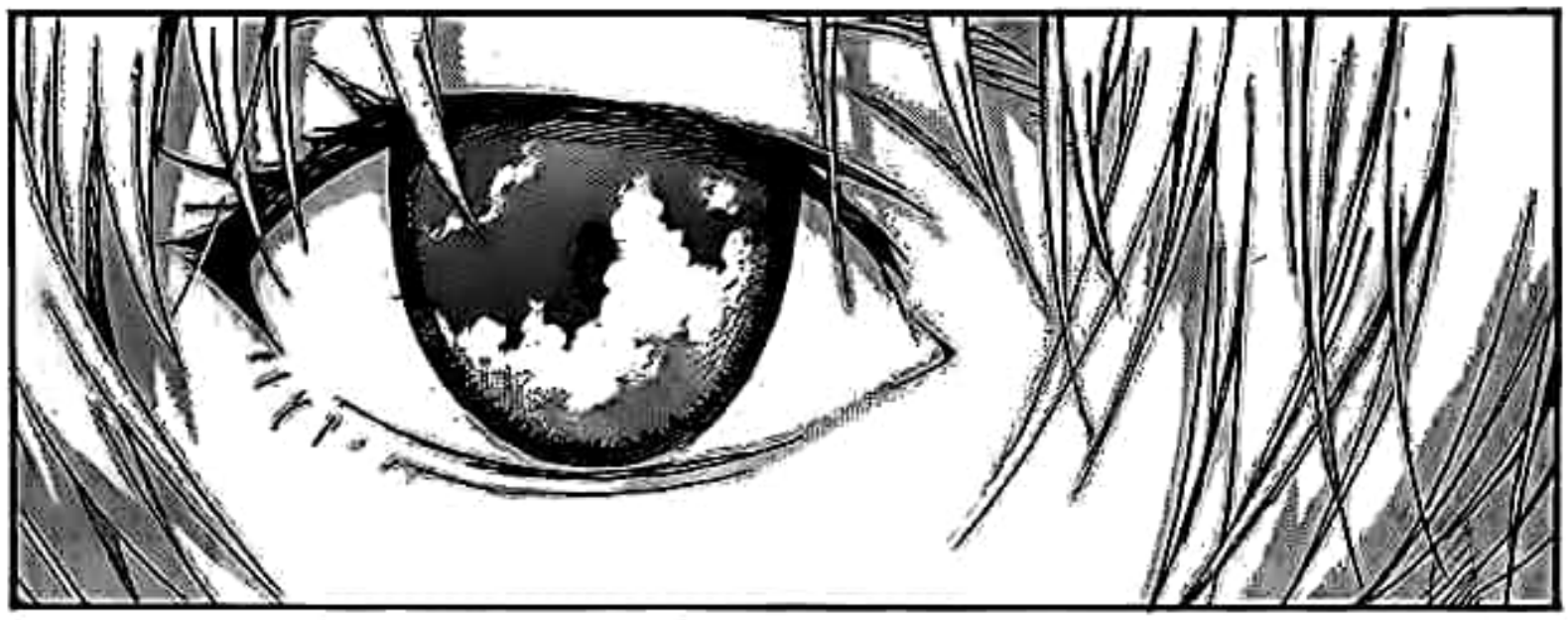

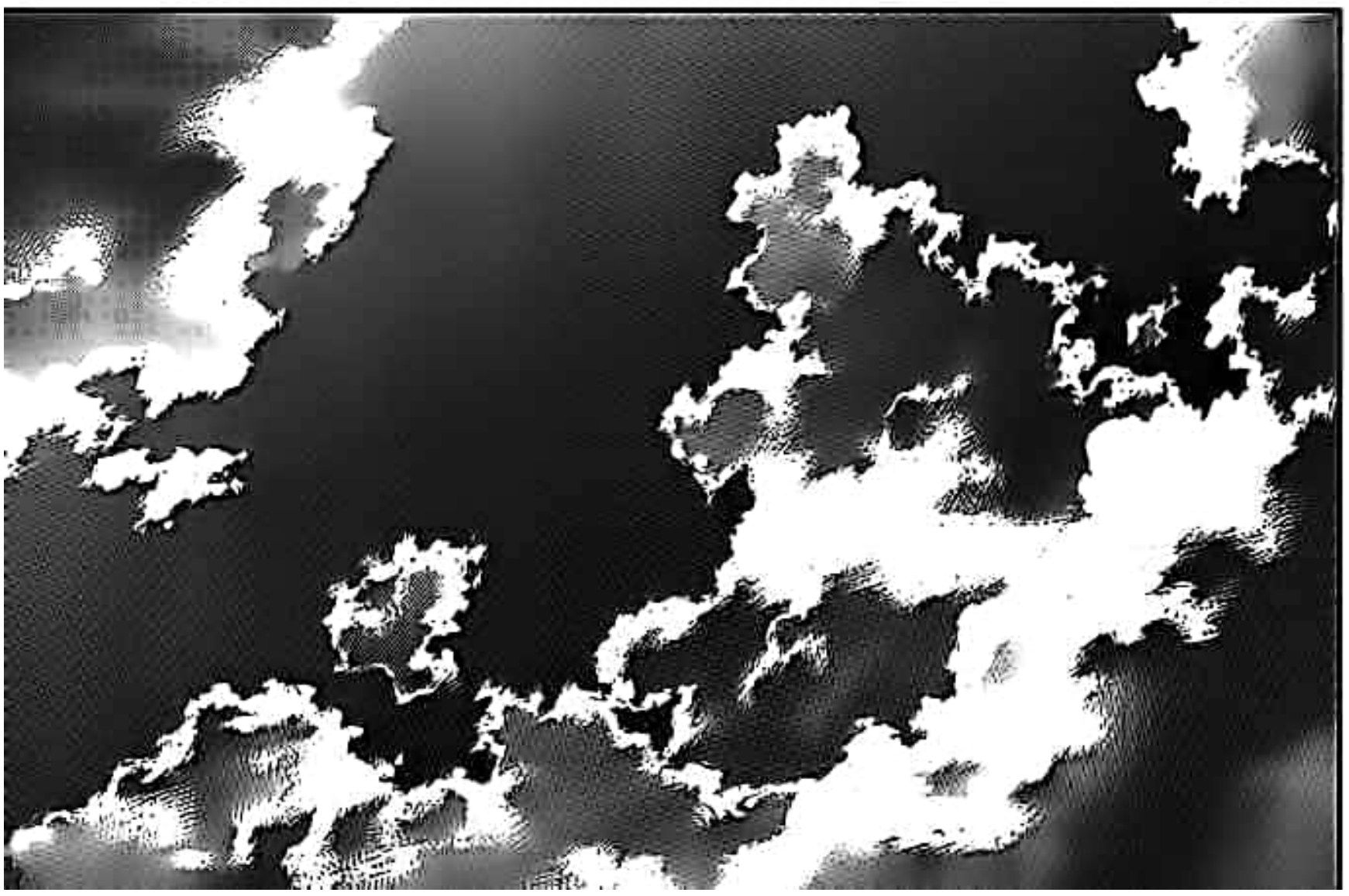

Escaneado con CamScanner

¿TIENES CALOR?

SÍ...

SFX: <MIIIN MIIIN MIIIN MIIIN> (CIGARRAS)

JUJU

Y ESO QUE ESTUVISTE EN LA PISCINA HACE UN MOMENTO, ¿NO?

Escaneado con CamScanner

ASÍ, CUANDO ERA PRIMAVERA, LOS CEREZOS FLORECÍAN POR TODOS LADOS.

Y EN OTOÑO, LAS COPAS DE LOS ÁRBOLES SE TEÑÍAN DE MUCHOS CO-LORES.

Escaneado con CamScanner

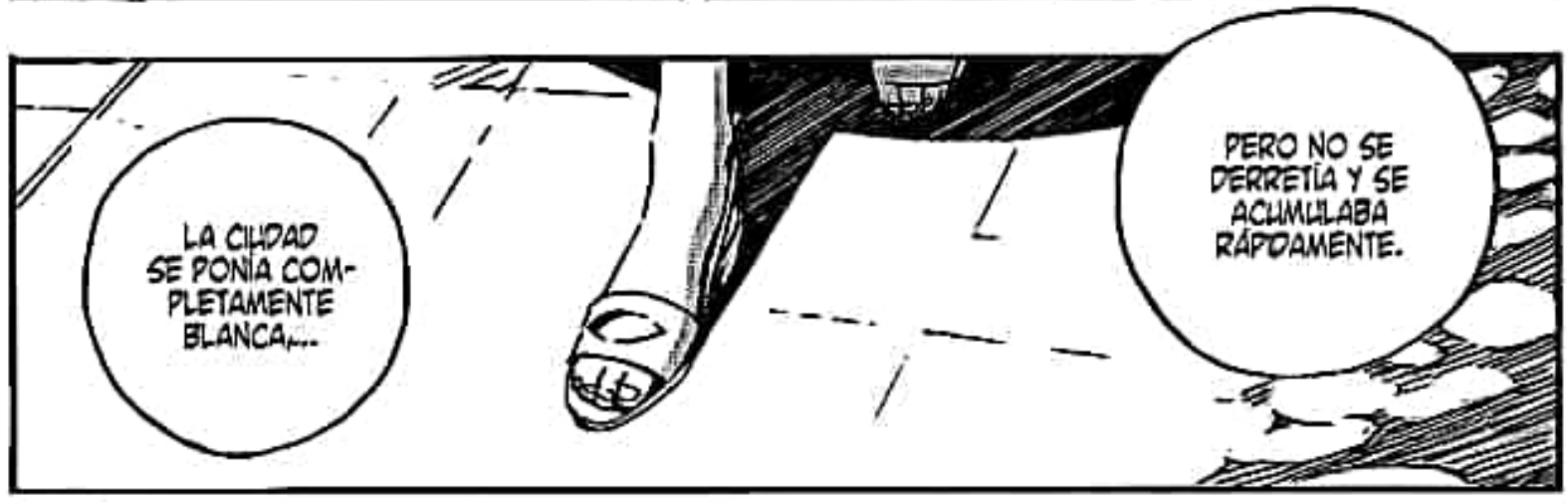

Escaneado con CamScanner

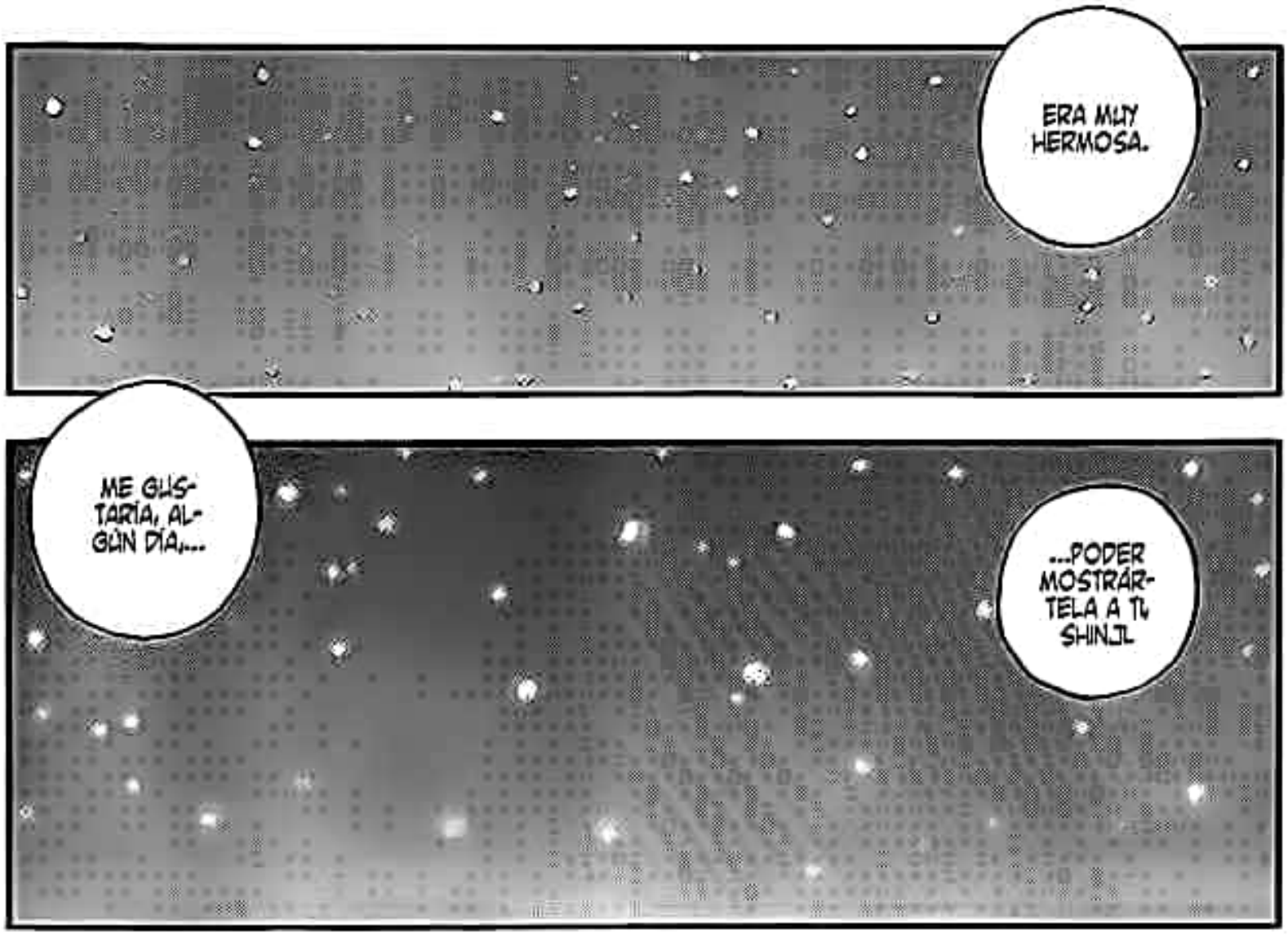

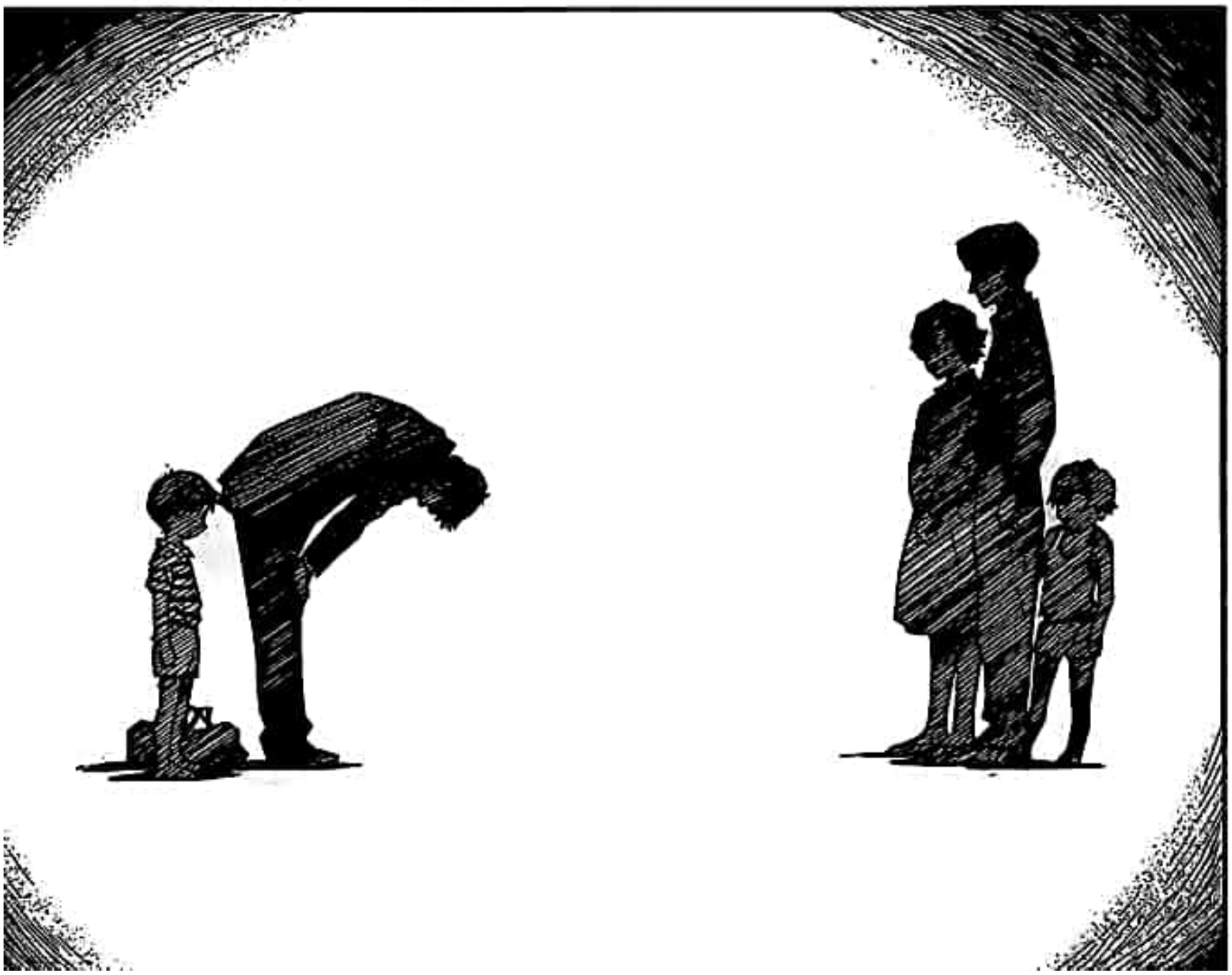

Escaneado con CamScanner

PADRE, ESPERA.

¿A DÓNDE VAS?

POR FAVOR,...

...SE LOS ENCARGO.

NO TE PONGAS CAPRICHOSO.

SÉ UN BUEN NIÑO CON TU TÍO.

¡NO! ¡NO TE VAYAS!

¡NO ME DEJES SOLO!

ES POR MI TRABAJO.

NO TE VERÉ POR UN TIEMPO.

Escaneado con CamScanner

¡NO QUIERO, PADRE!

¡NO!

¡PA-DRE!

...QUE LA TERMINÓ MATANDO.

POR UN FALLO EN UN EXPERI-MENTO...

ESO FUE LO QUE MI MAMI ME DIJO.

DIME, ¿TU PA-PI...

...MATÓ A TU MAMI?

Escaneado con CamScanner

SFX: <PAN> (CACHETADA)

Escaneado con CamScanner

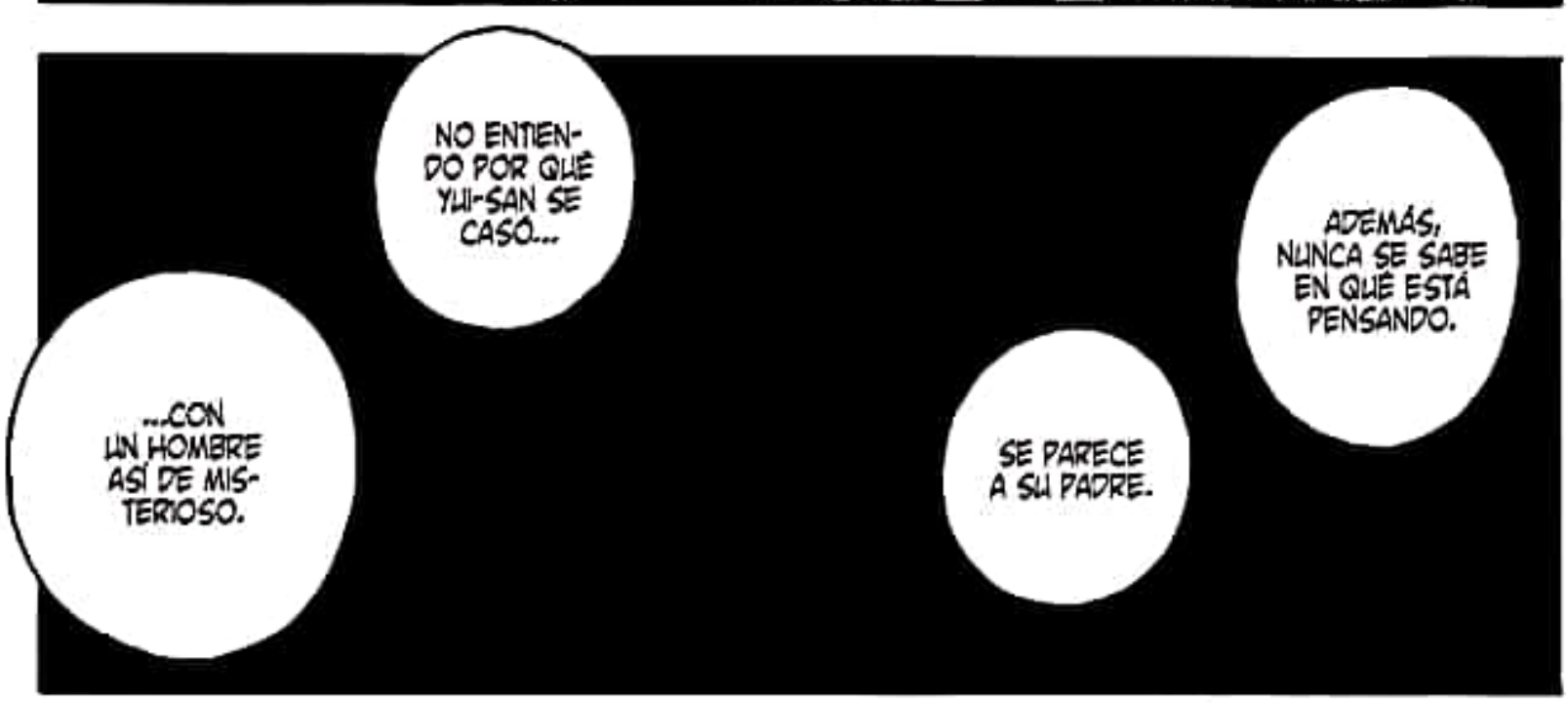

Escaneado con CamScanner

...O SOBRE MI MADRE,...

..DEJEN DE DECIR COSAS MALAS DE ELLOS.

YA LO DIJE...

SOBRE MI PADRE...

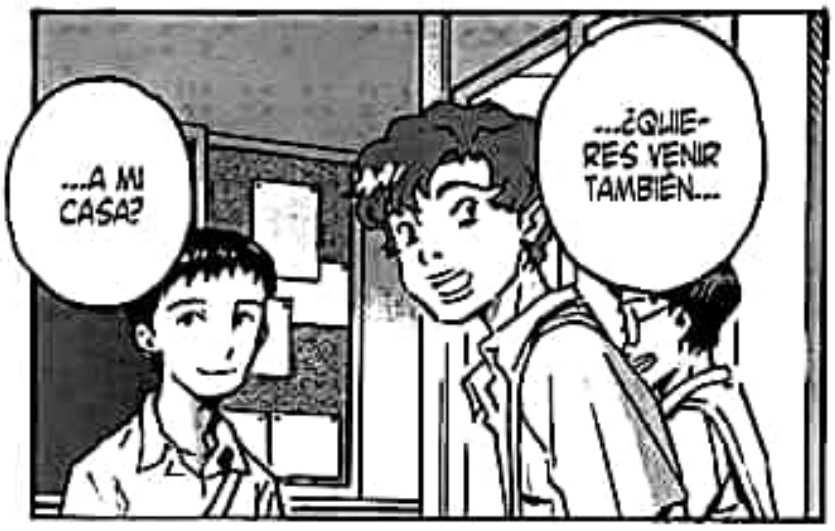

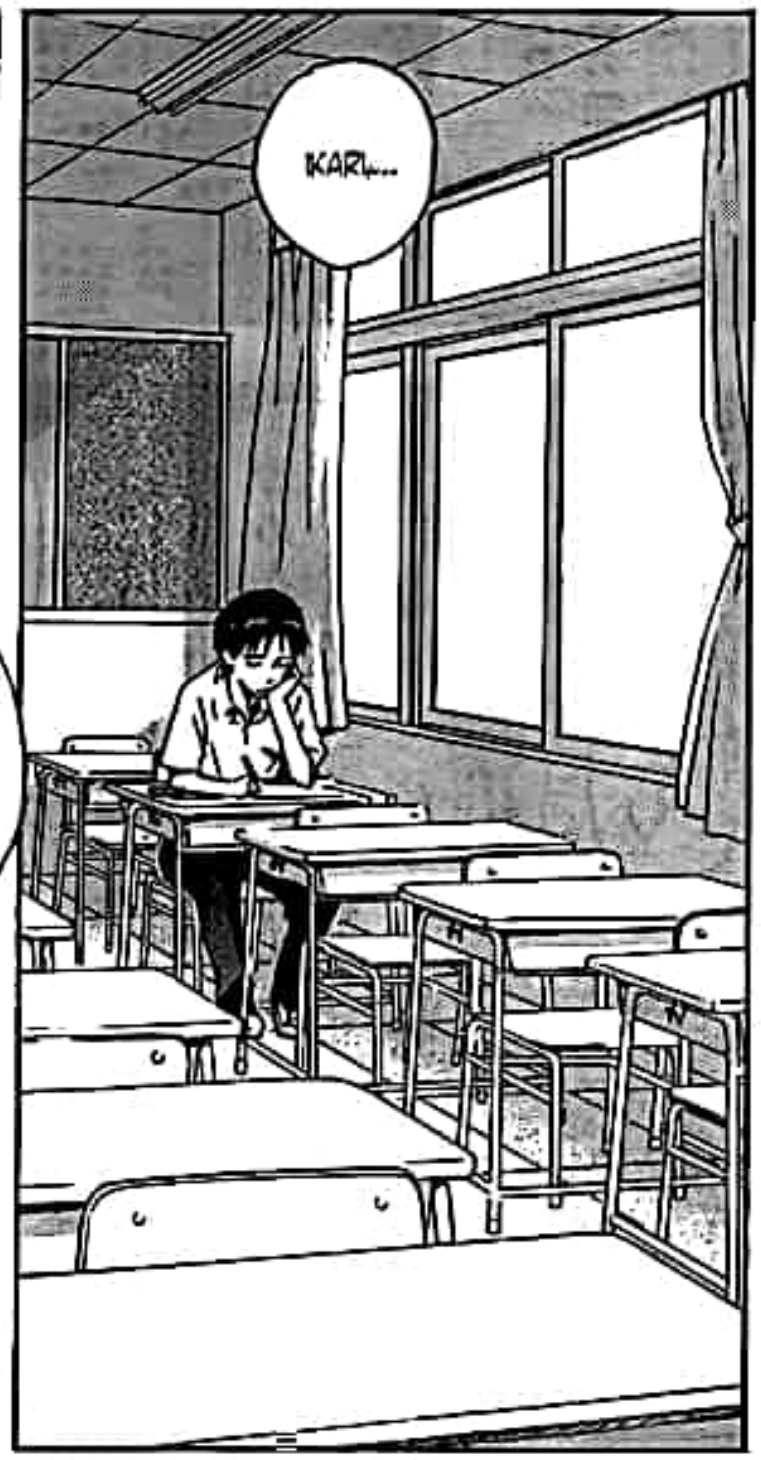

Escaneado con CamScanner

SI VAN A INVITARME PARA ALGO,...

...QUE NO SEA PARA PERDER EL TIEMPO EN ESAS COSAS.

...ESTÁ BIEN ASÍ.

NO ME INTERESAN MUCHO LOS VIDEOJUEGOS...

GRACIAS,...

...PERO...

¡ES QUE ME SACA DE QUICIO!

DEJA A ESE TIPO SOLO.

YA ESTÁ,...

...VÁMONOS.

¿QU...? ¡SI SERÁS!

Escaneado con CamScanner

ESCRITO: MIS SUEÑOS PARA EL FUTURO

Escaneado con CamScanner

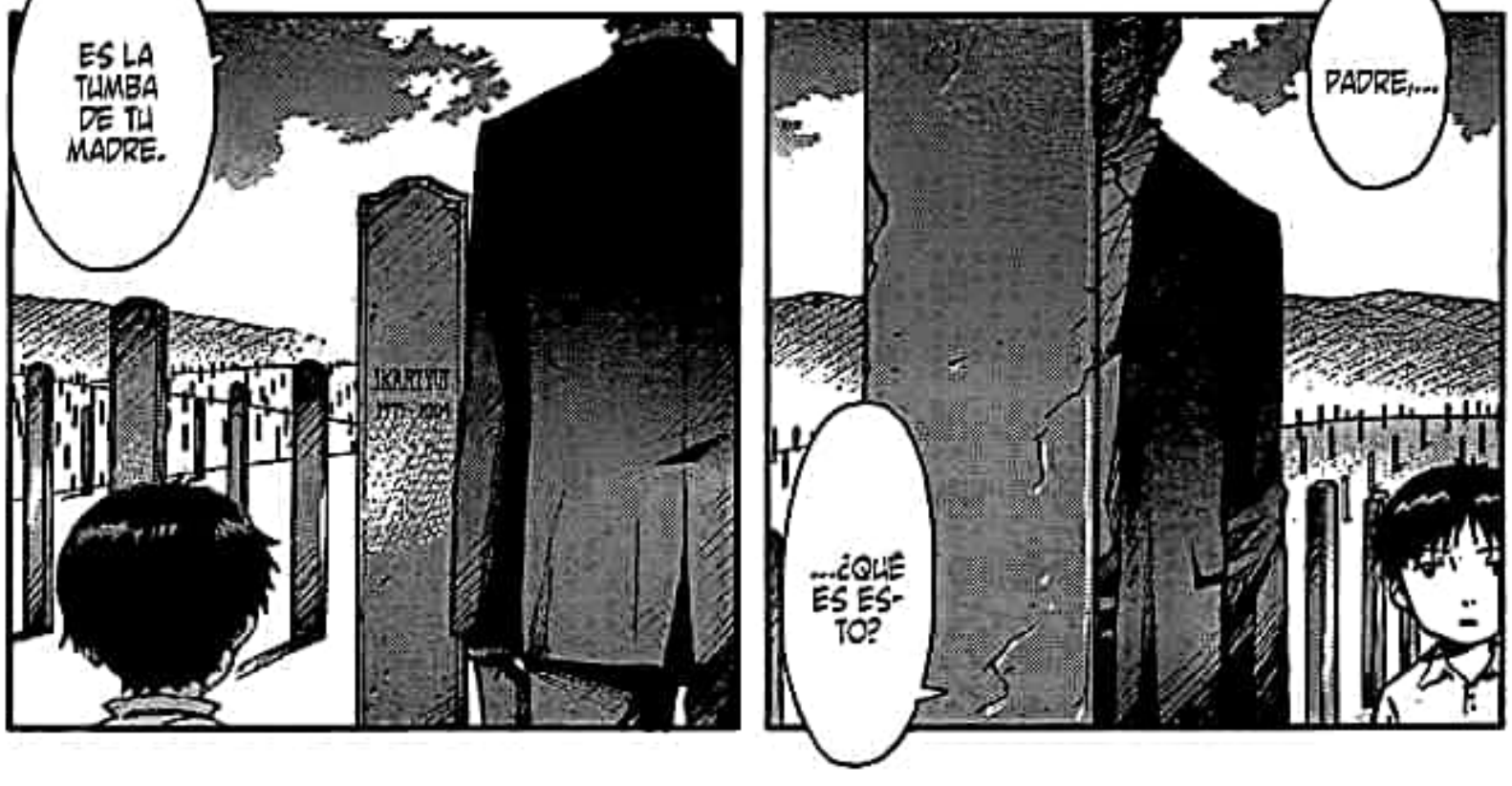

Escaneado con CamScanner

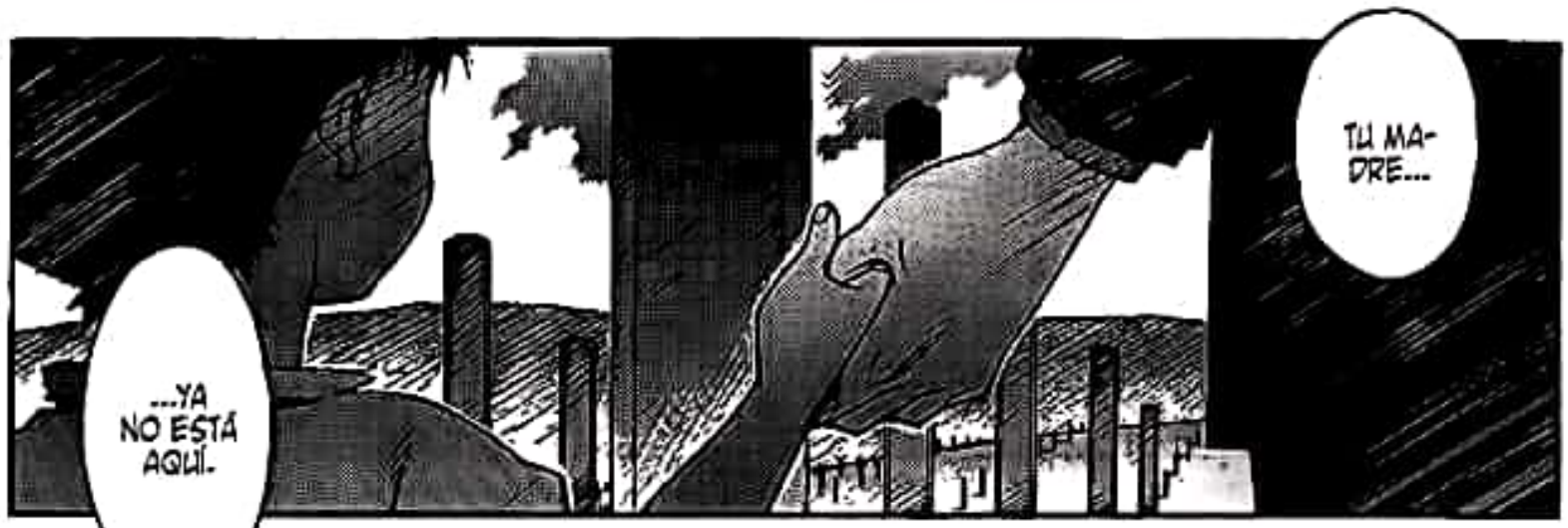

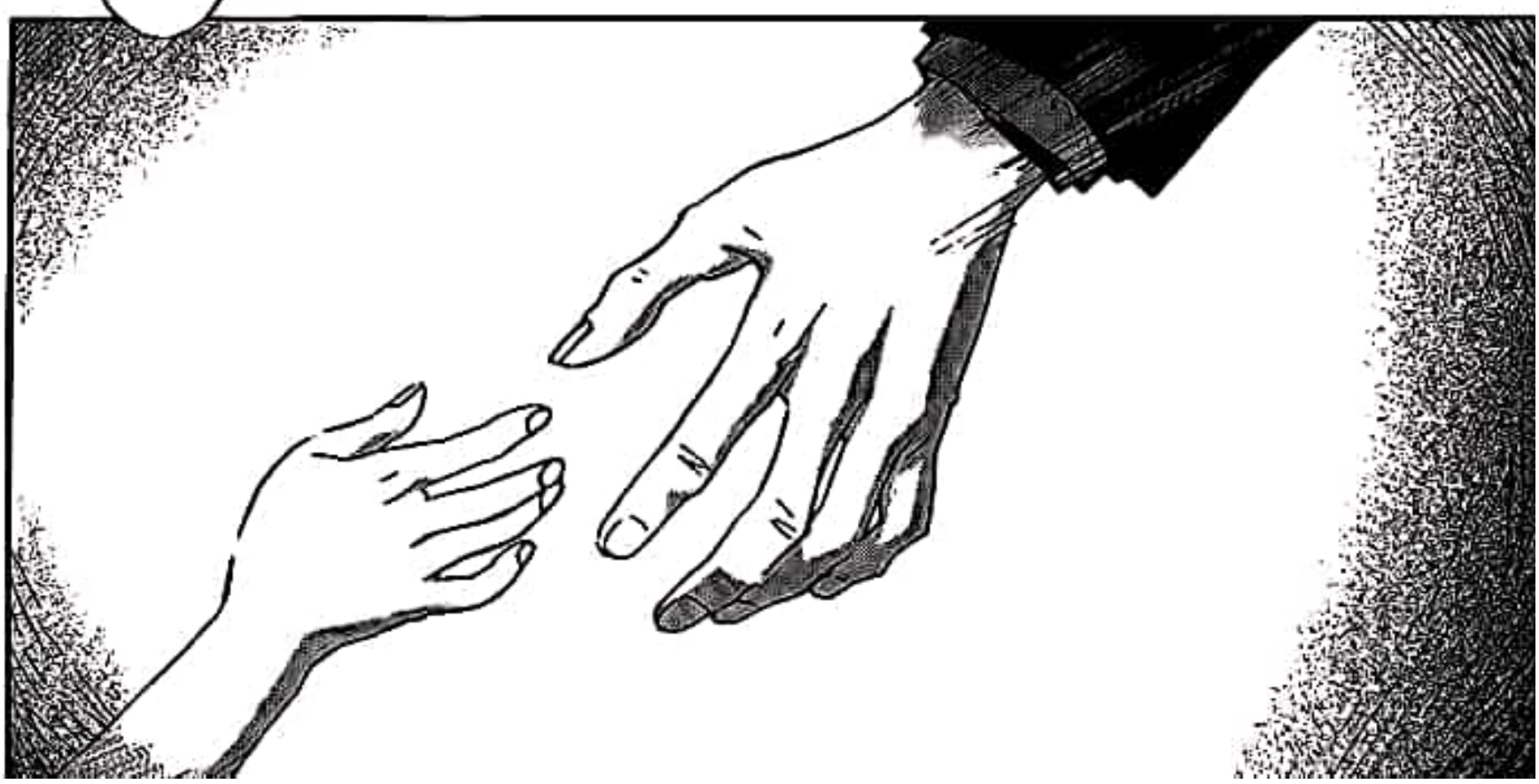

Escaneado con CamScanner

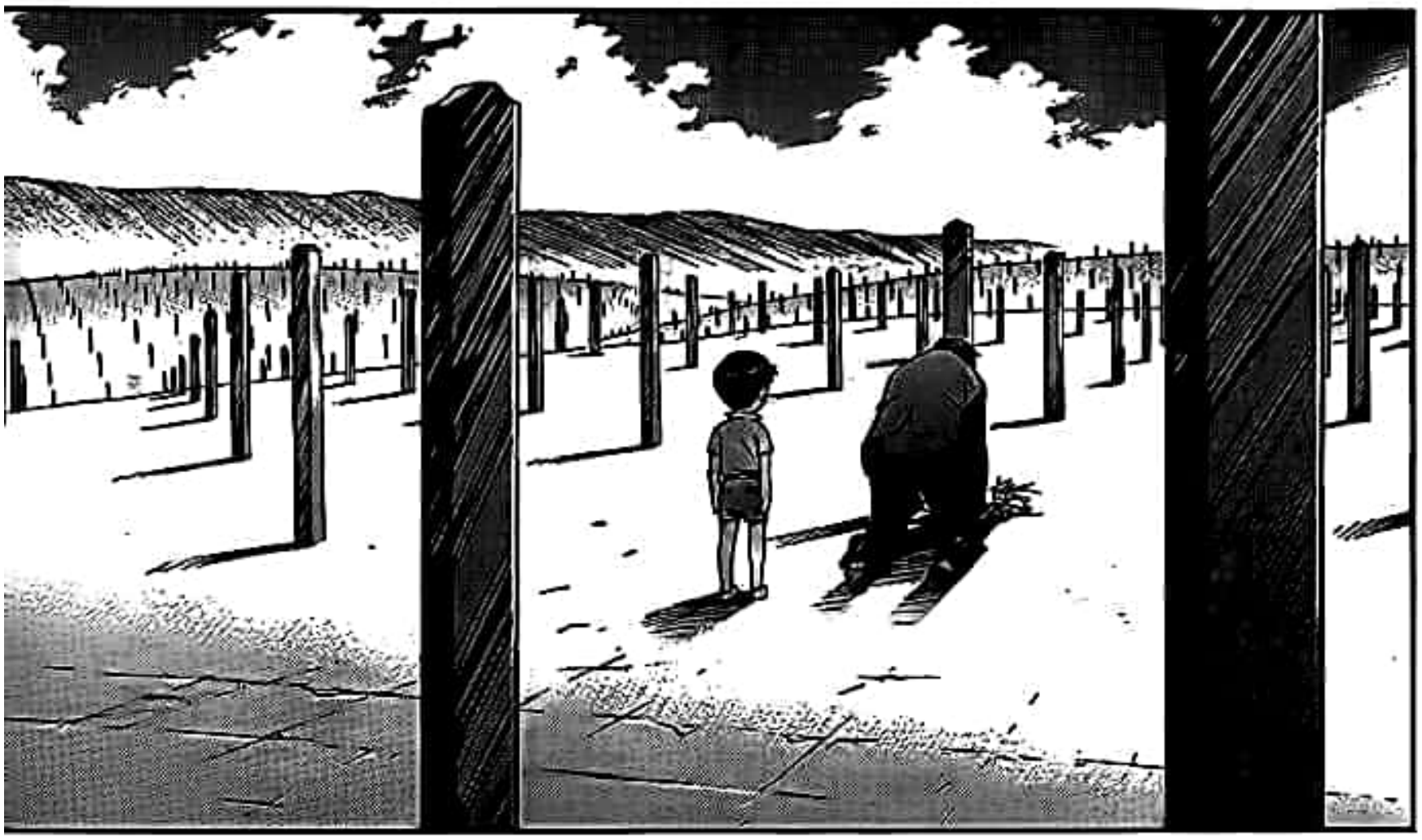

Escaneado con CamScanner

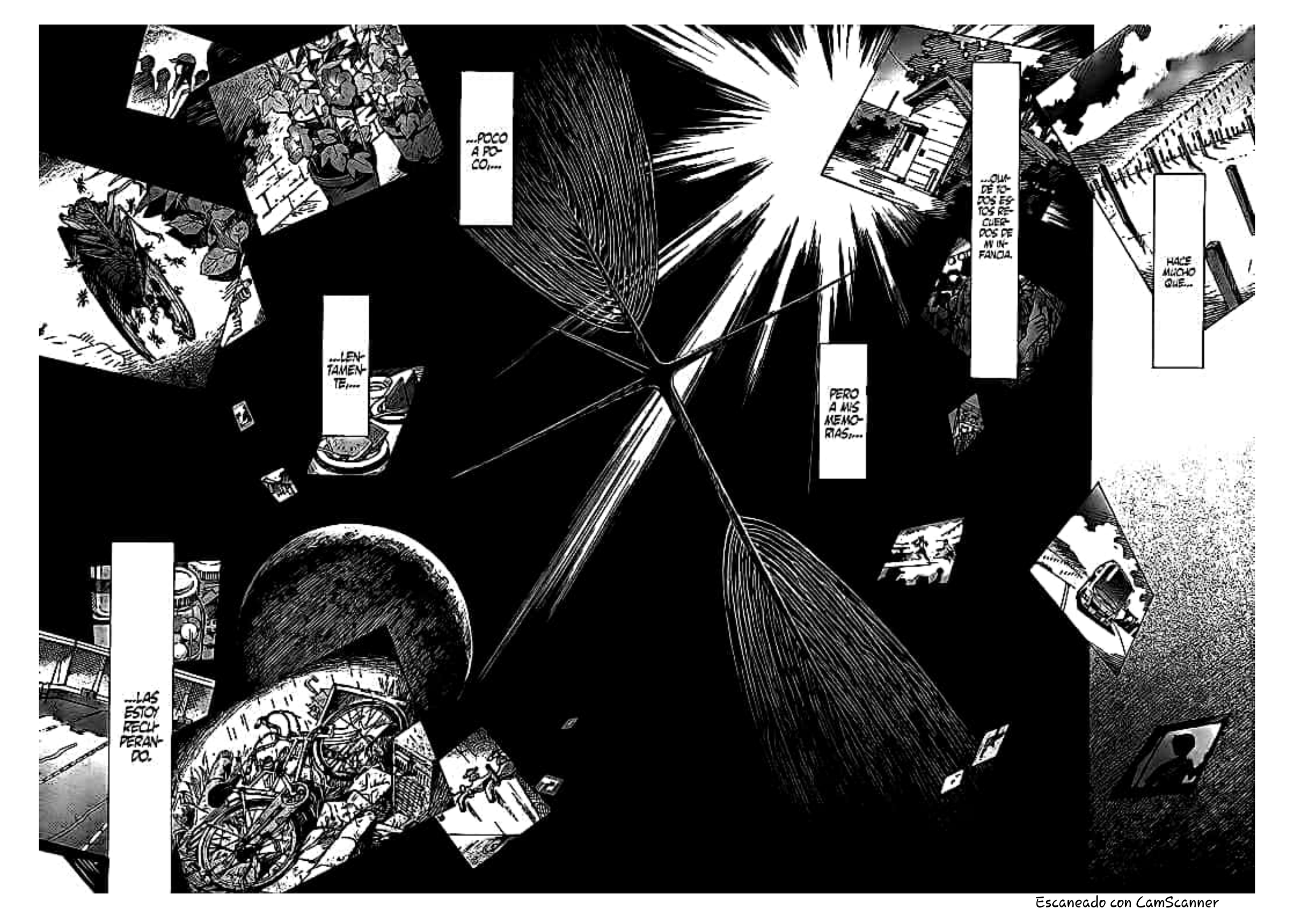

Escaneado con CamScanner

SFX: <MIIIIN MINMINMIN MIIIIN MIIIIN MINMIN> (CIGARRAS)

ALGÚN DÍA...

...ME GUSTARÍA MOSTRARTE LA NIEVE, SHINJI.

Escaneado con CamScanner

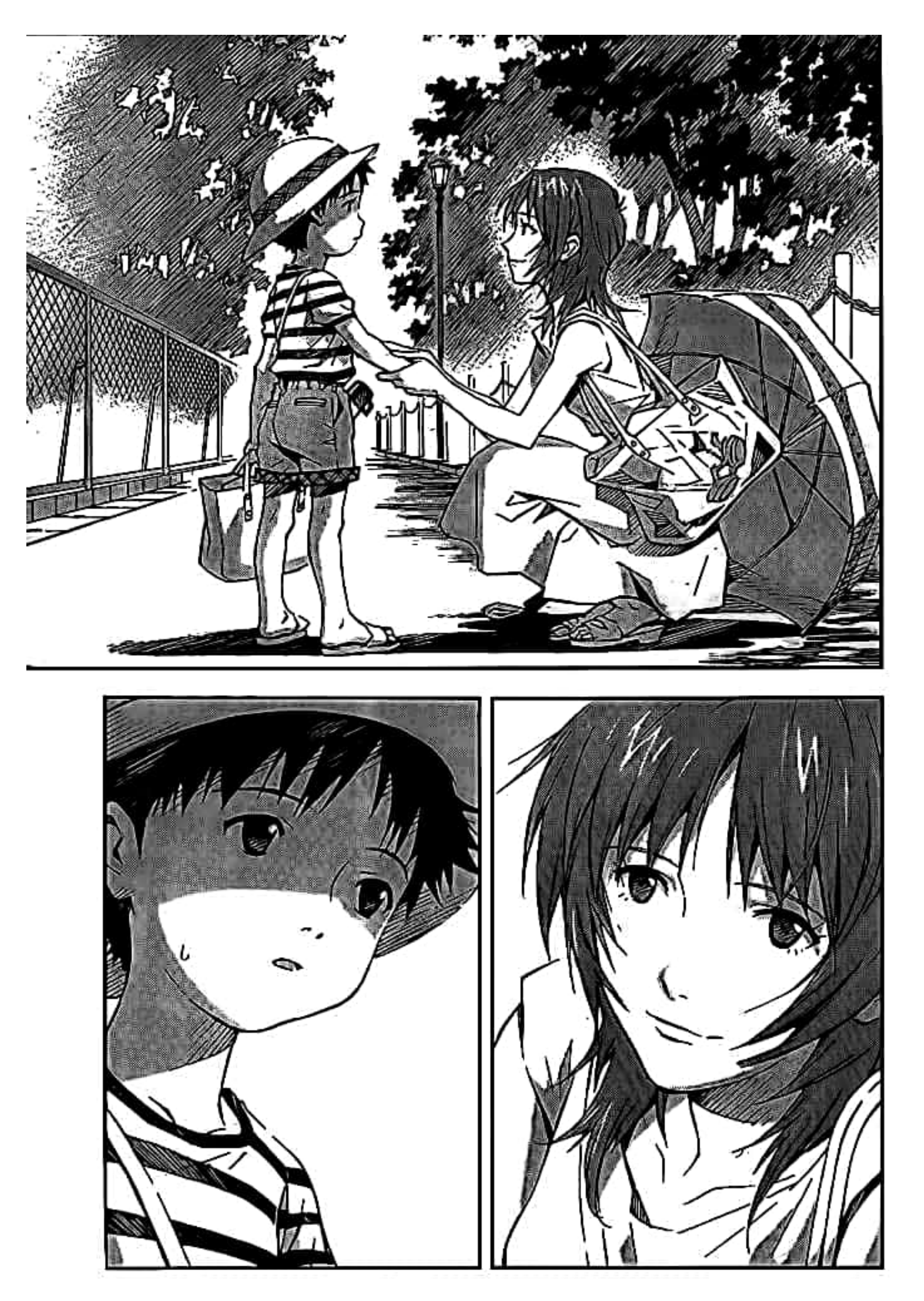

Escaneado con CamScanner

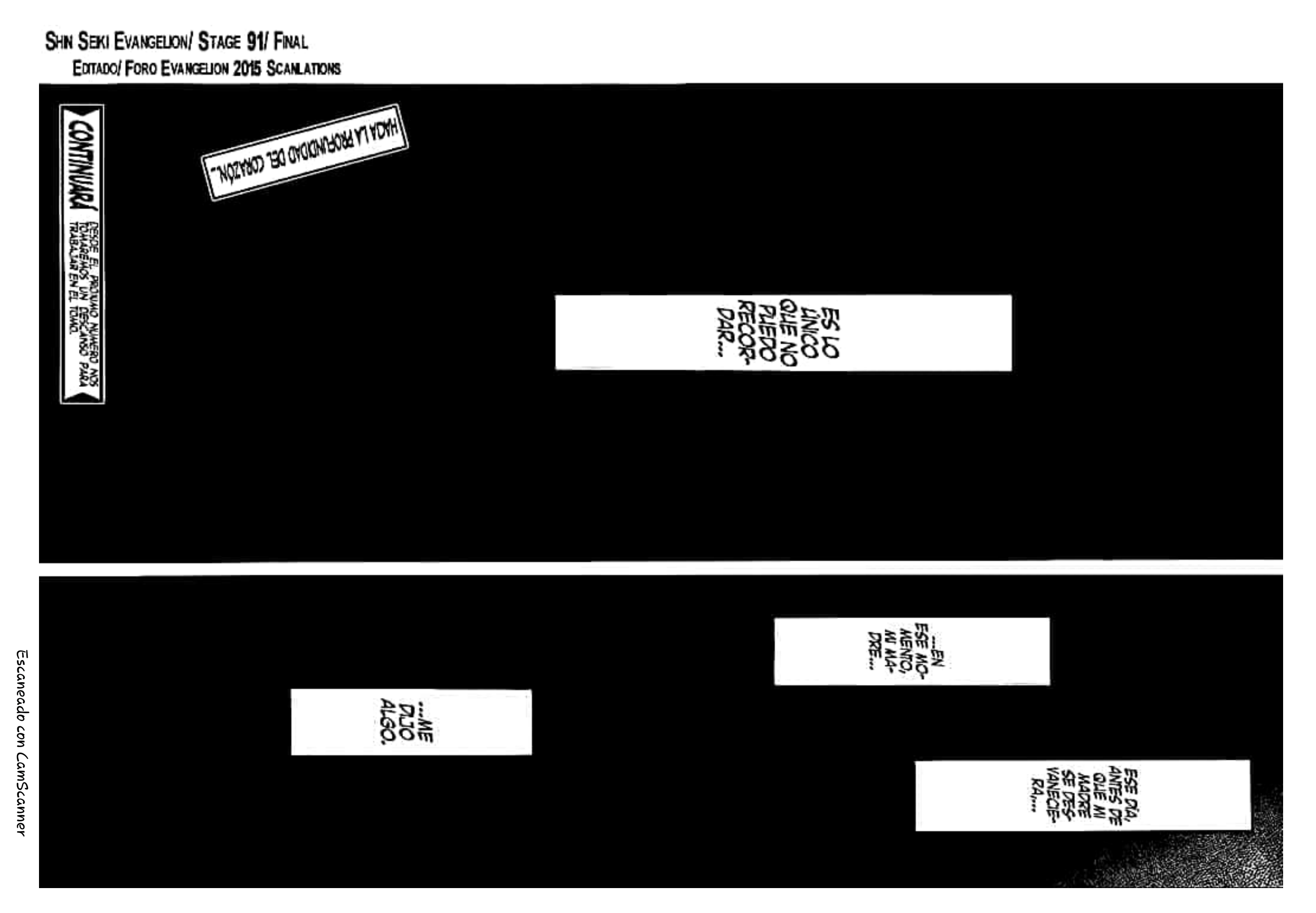

Escaneado con CamScanner

SHIN SEIKI EVANGELION

STAGE 91: RECUERDO DE VERANO

(MANGA OFICIAL)

RAWs: /a/non

Traducción: Kurisuchian

Edición de RAWs: Satrapa y the_one_1983

Corrección de estilos: Hisoka44, klasnic, Kurisuchian y the_one_1983

Fuentes: Camelot y Satrapa

Foro Evangelion 2015 Scanlations

FORO EVANGELION 2015 SCANLATIONS

http://evangelion2015.creatuforo.com

Escaneado con CamScanner

HECHO POR FANS, PARA FANS

¡TE NECESITAMOS!

Precisamos de traductores con conocimientos de japonés o inglés, editores con conocimientos de PhotoShop, o correctores con conocimientos en lengua española.

Si quieres unirte a ***FE2015 Scanlations*** y ayudarnos, no dudes en visitarnos:

http://evangelion2015.creatuforo.com

ATENCIÓN:

Nuestra edición tiene fines educativos y de presentación. Si la serie es licenciada en tu país, ¡*COMPRA EL MANGA ORIGINAL*! Ayuda a los creadores y editoriales a solventar su trabajo.

Prohibida la venta, alquiler o distribución total o parcial de cualquiera de las páginas de este comprimido / documento.
Documentos de distribución gratuita y de uso personal.

TRADUCIDO Y EDITADO POR
FORO EVANGELION 2015
SCANLATIONS

Escaneado con CamScanner

Escaneado con CamScanner

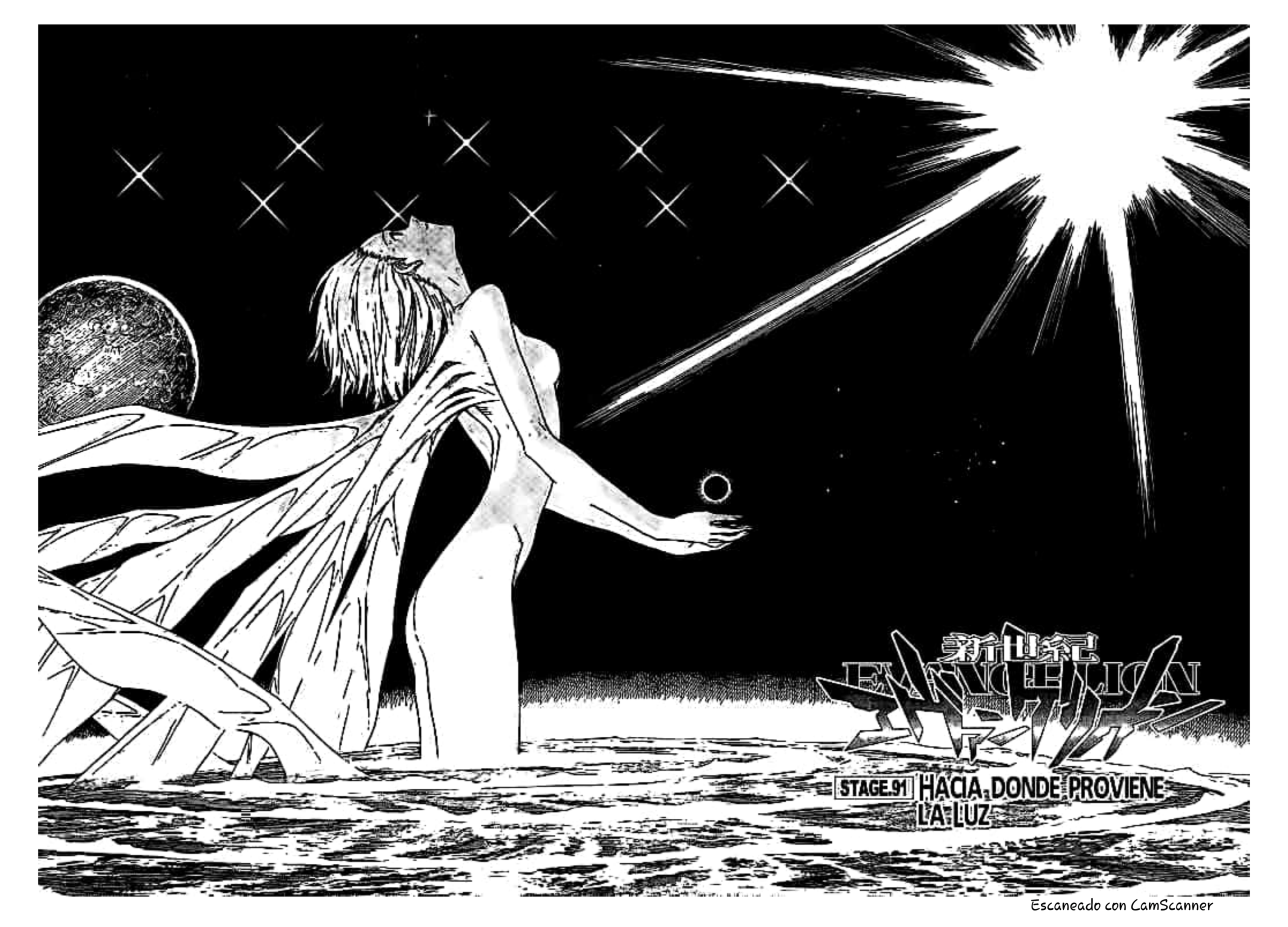

Escaneado con CamScanner

Escaneado con CamScanner

Escaneado con CamScanner

Escaneado con CamScanner

¿AL-GUNA VEZ...

...AL-GUIEN...

...TE HA AMADO?

QUE AL-GUIEN...

...ME...

...AME.

ESTÁ BIEN...

...NO VOY A IR.

PESCAR CANGRE-JOS...

...ES COSA DE NI-ÑOS.

Escaneado con CamScanner

Escaneado con CamScanner

TODAS LAS PERSONAS A LAS QUE QUISE,...

...TODAS...

...ME HAN ABANDONADO.

LOS HUMANOS...

...SON CRIATURAS ASÍ DE TRISTES.

PERO...

...AUNQUE HAYA INTENTADO AMARLOS, FUE INÚTIL.

LAS PERSONAS NUNCA LLEGARÁN A ENTENDERSE COMPLETAMENTE NI LO SUFICIENTE.

Escaneado con CamScanner

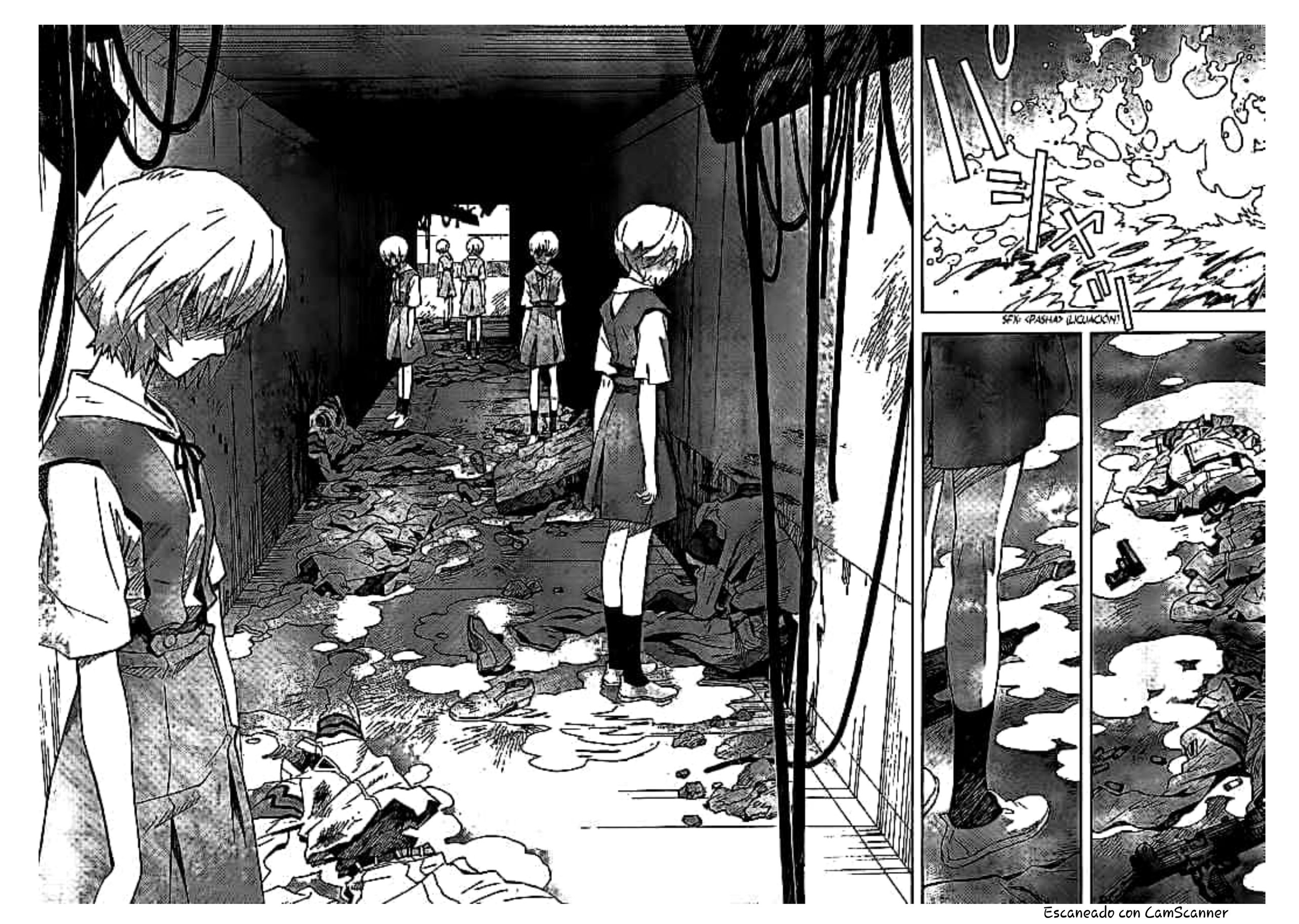

Escaneado con CamScanner

Escaneado con CamScanner

Escaneado con CamScanner

SFX: <PASHA> (LICUACIÓN)

Escaneado con CamScanner

¡WAAAAAAAHH!

¡AYÚ-DEN-ME...!

¡NO...!

SFX: <BASHA> (LICUACIÓN)

¡EL CAMPO A.T. DE TODAS LAS PERSONAS ESTÁ DESAPARECIENDO!

EL CAMPO A.T....

Escaneado con CamScanner

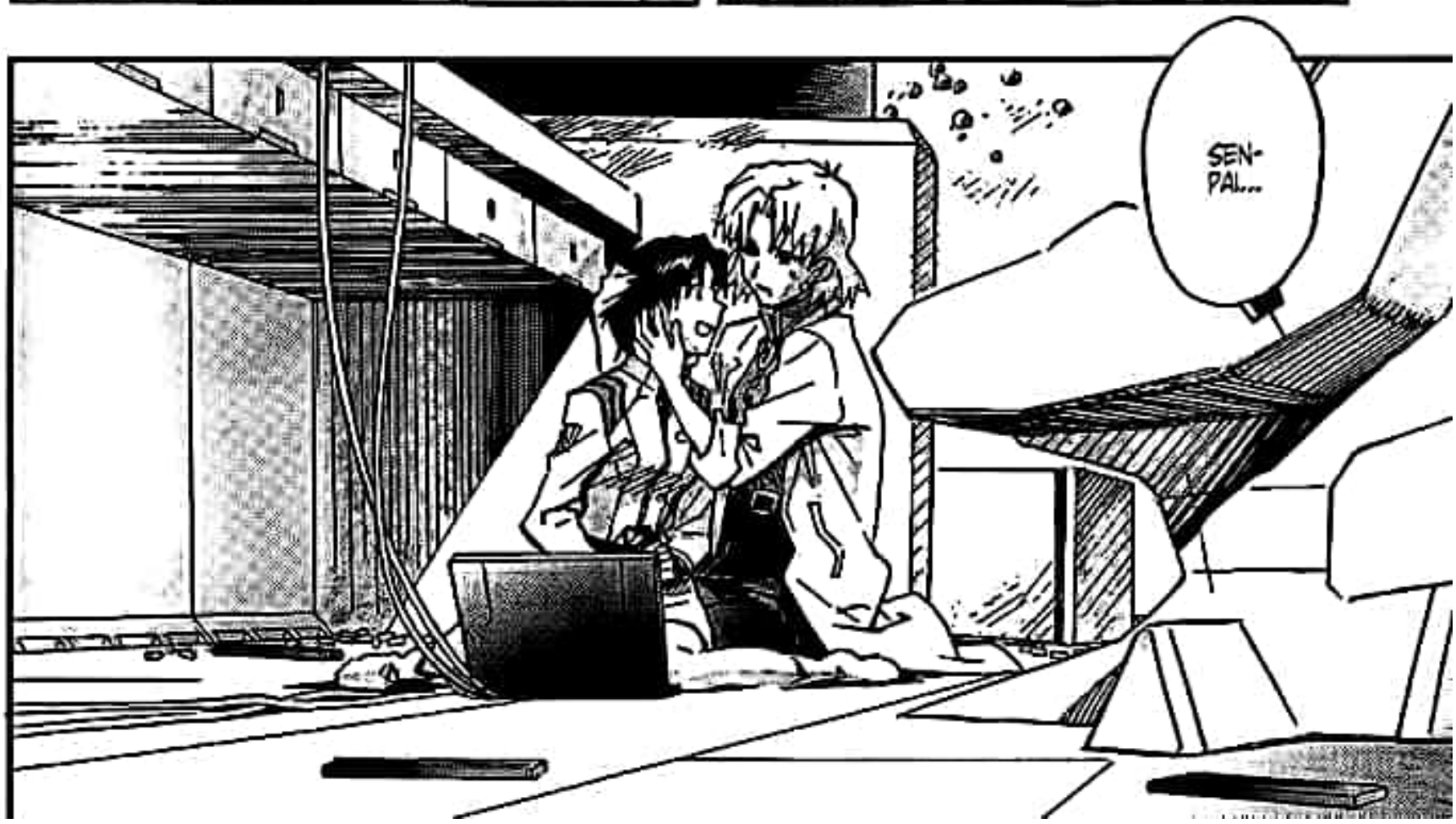

Escaneado con CamScanner

Escaneado con CamScanner

Escaneado con CamScanner

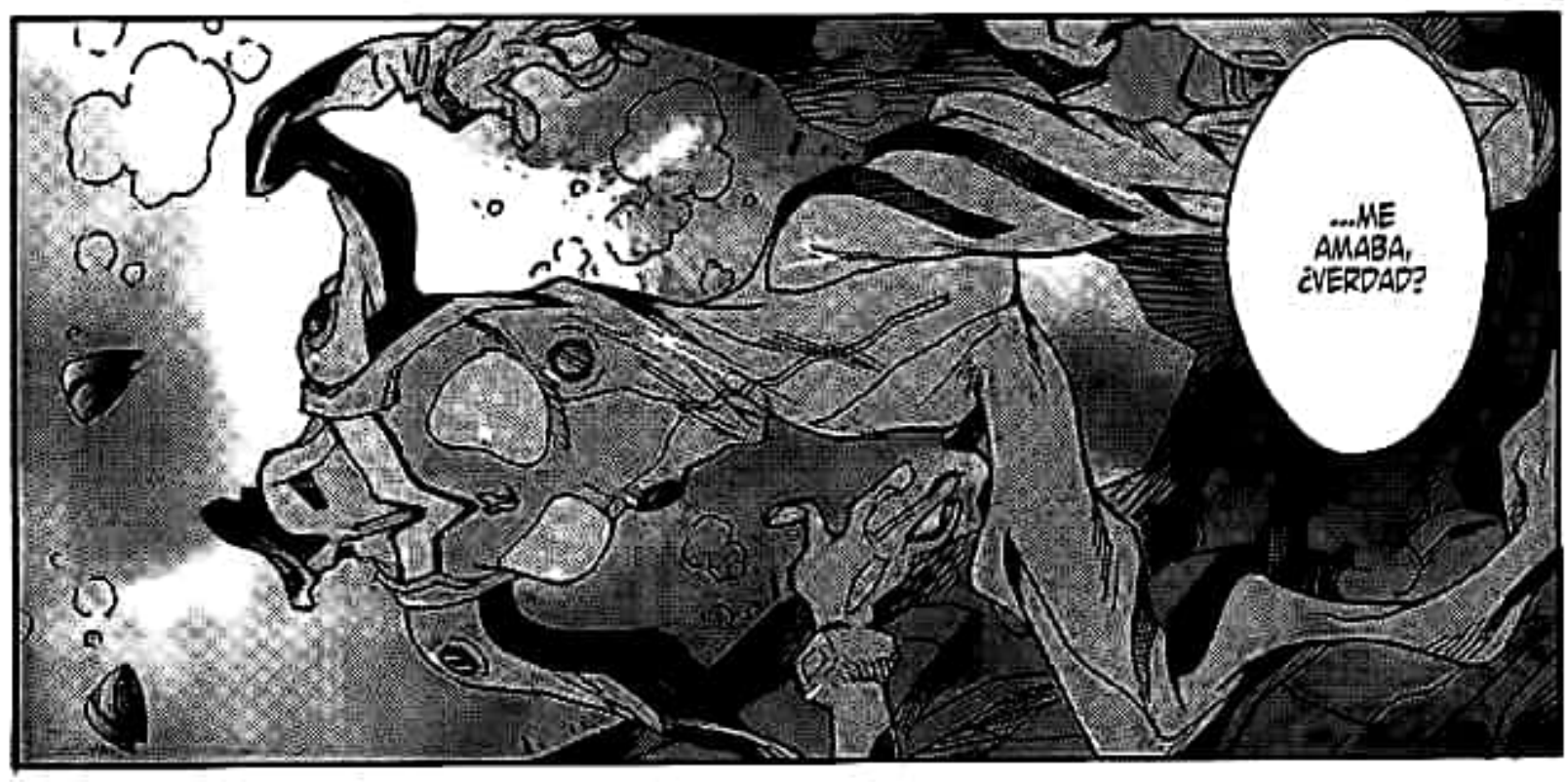

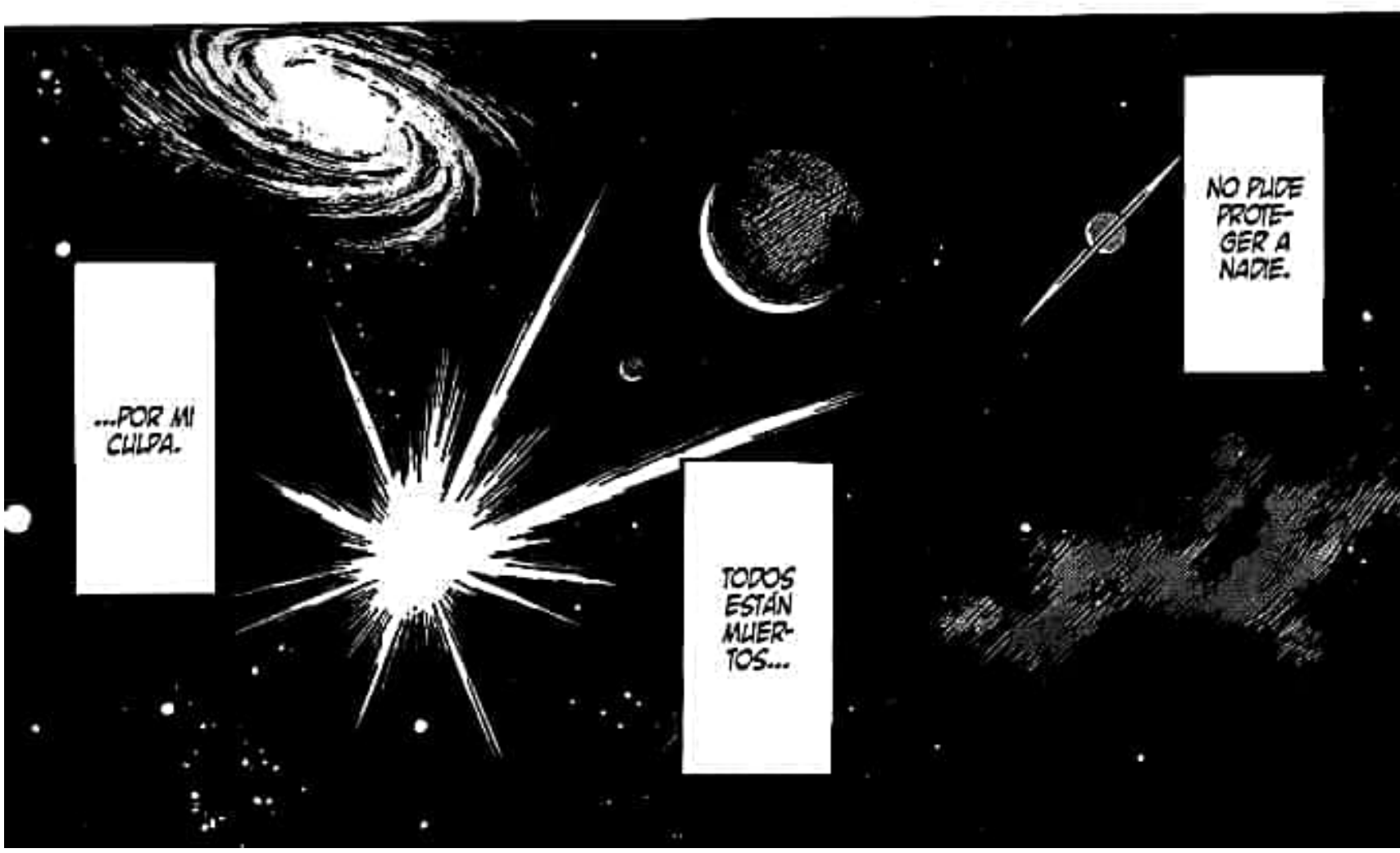

Escaneado con CamScanner

...Y ASÍ YA NADIE SUFRIRÁ NUNCA.

ESTE MUNDO ESTÁ LLENO DE DESESPERACIÓN.

UNIFÍCALOS A TODOS...

NO HAY OTRA OPCIÓN MÁS QUE BORRARLO TODO.

ESTE MUNDO ESTÁ COLMADO EL DOLOR.

...SÓLO TÚ...

...PUEDES COMPRENDER MIS SENTIMIENTOS.

SHIN-JI...

Escaneado con CamScanner

Escaneado con CamScanner

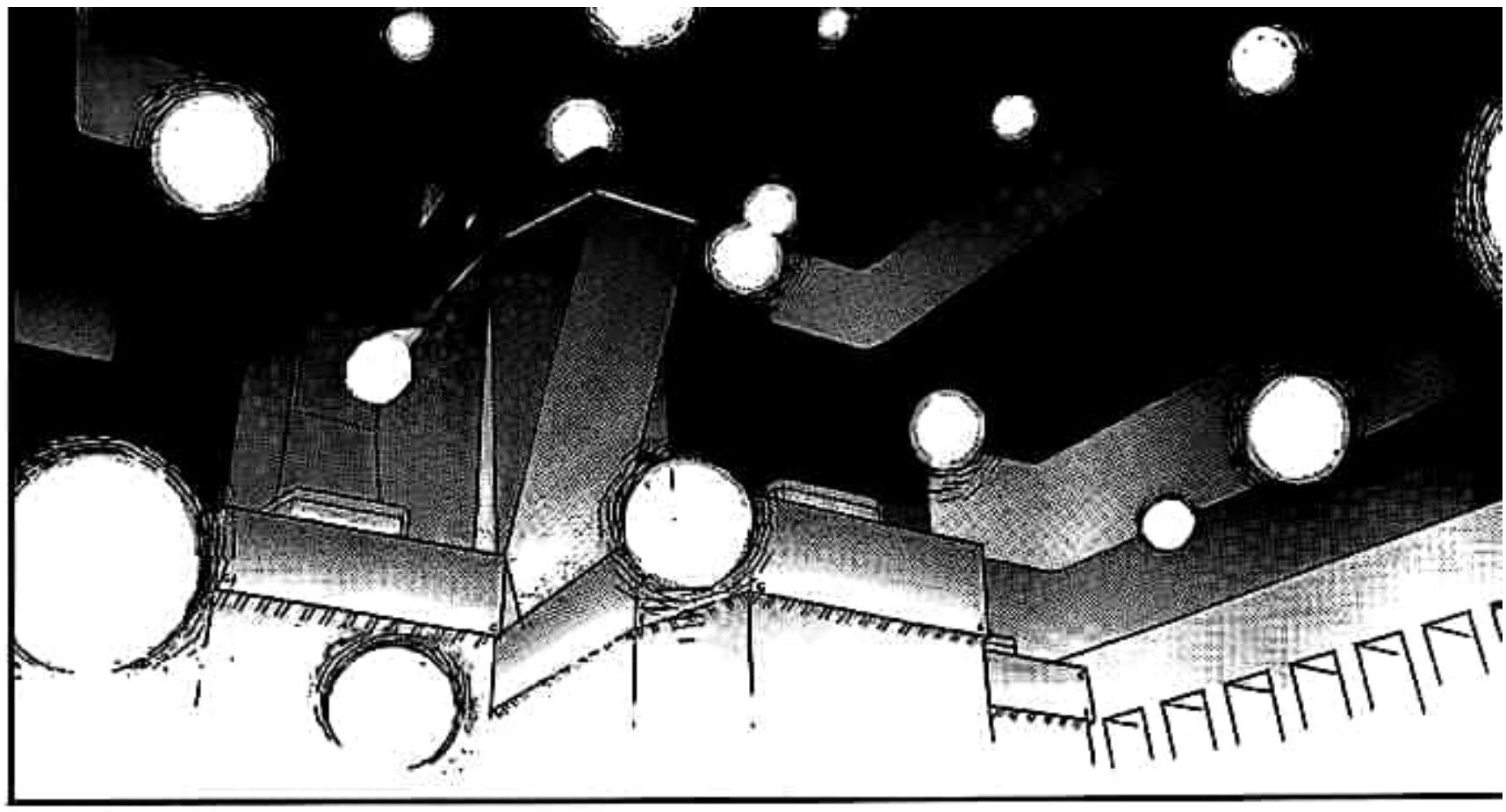

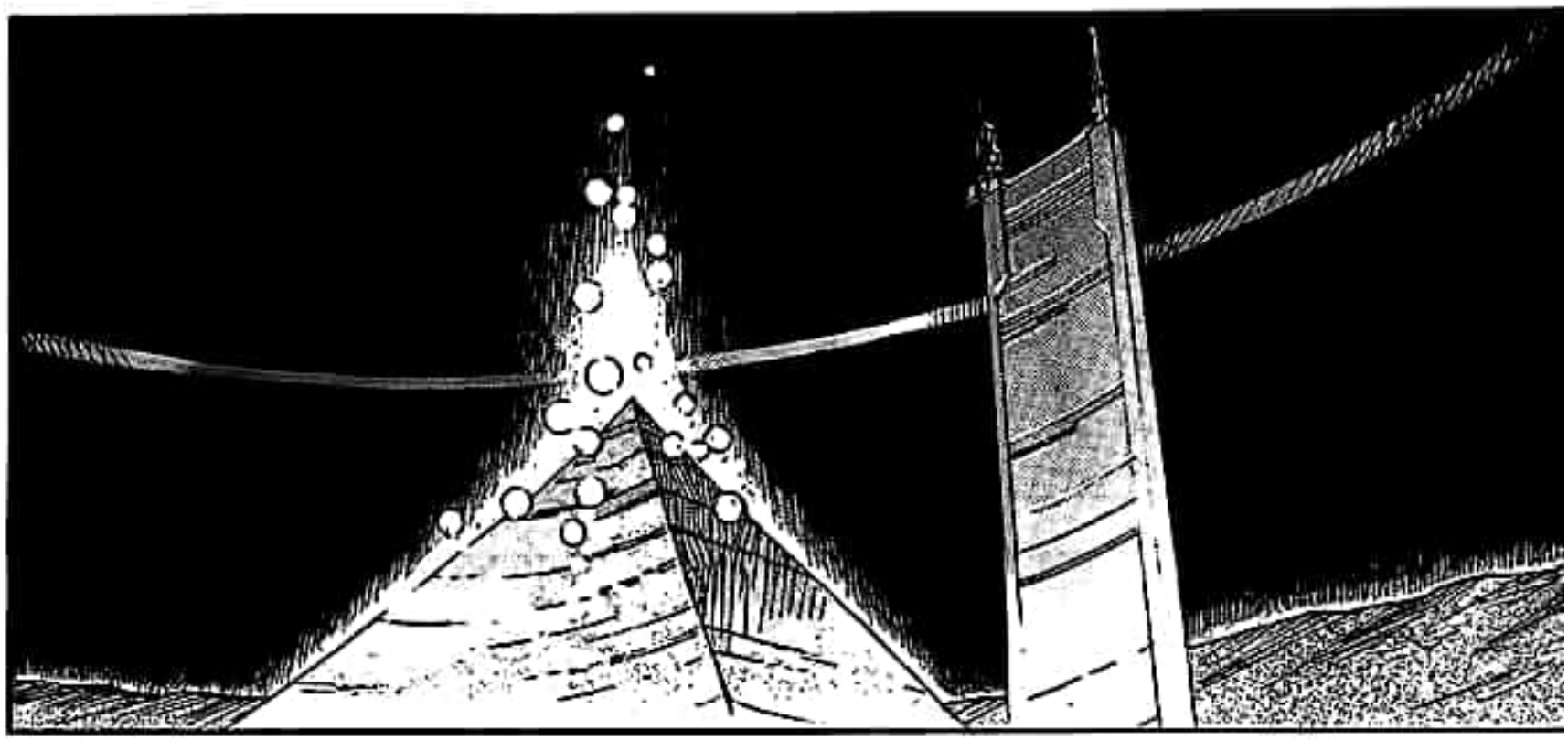

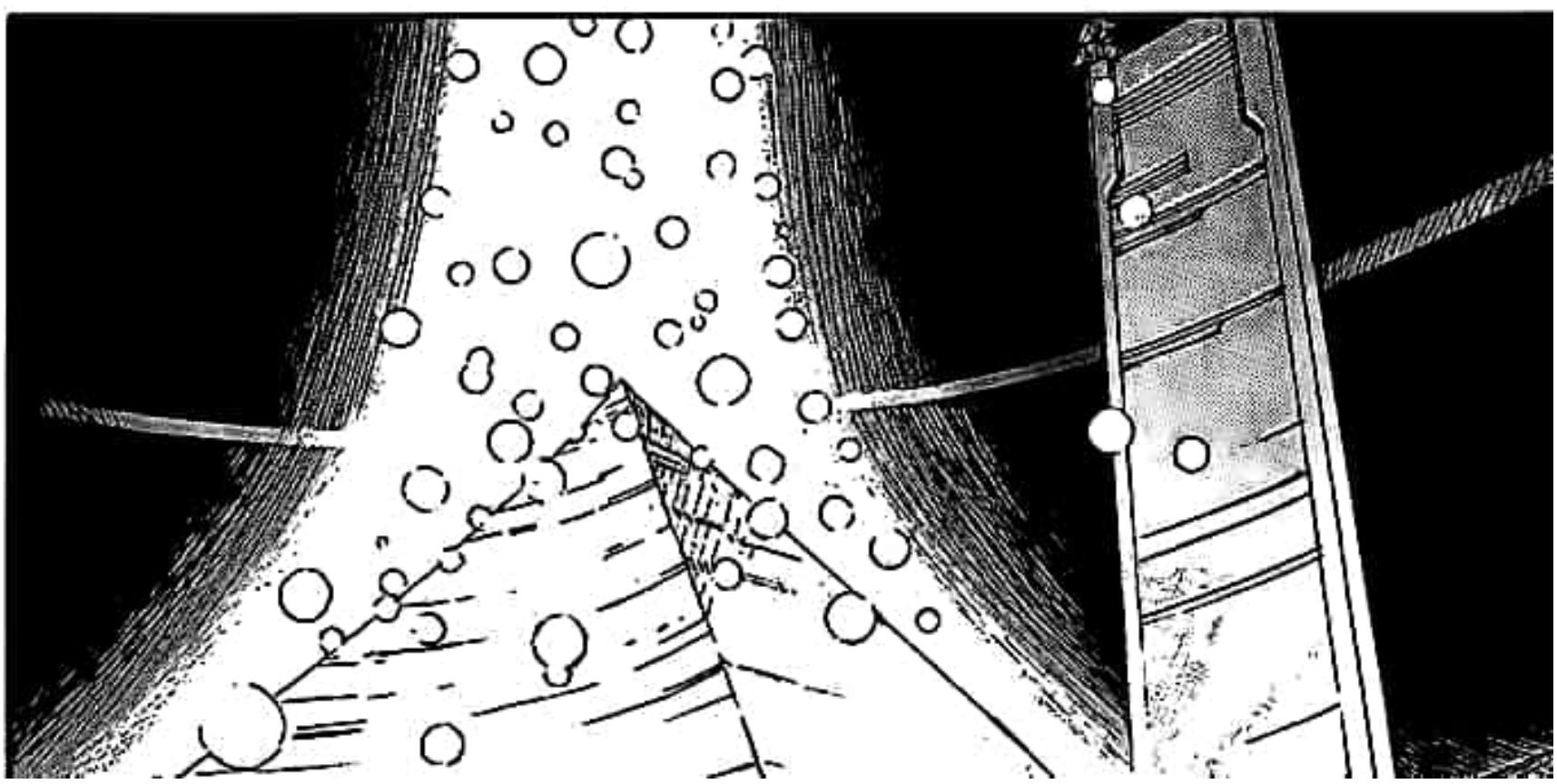

Escaneado con CamScanner

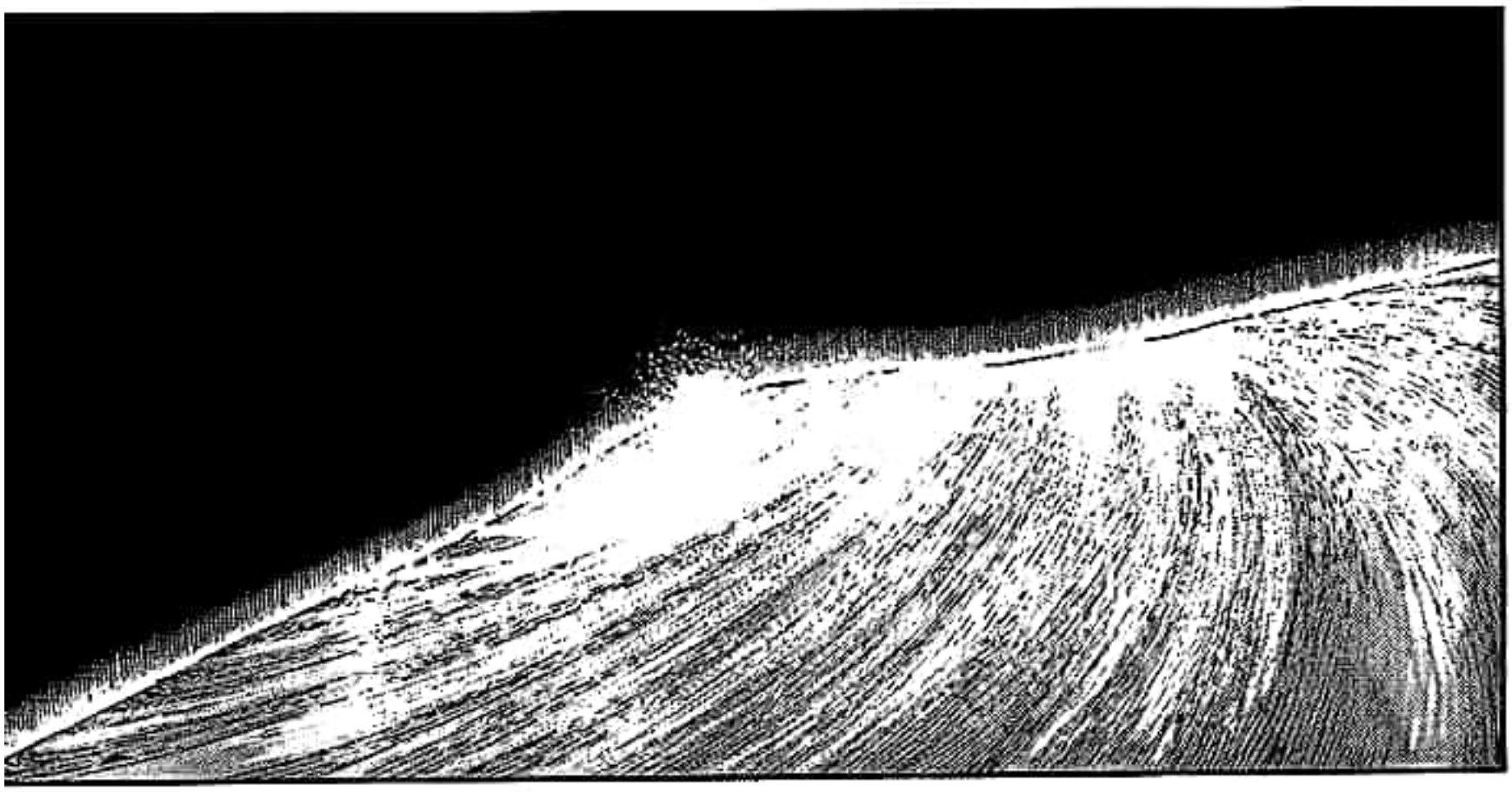

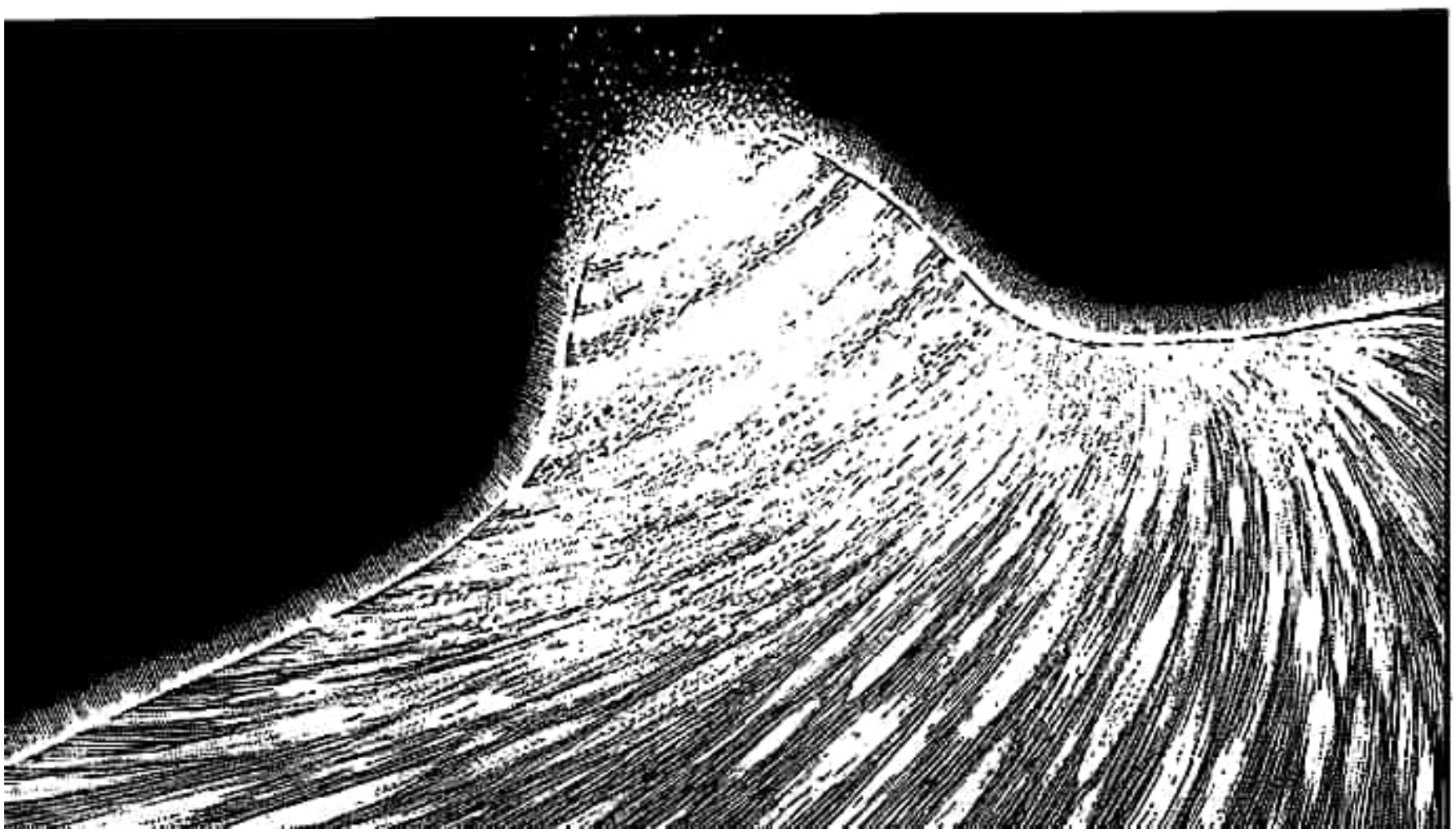

Escaneado con CamScanner

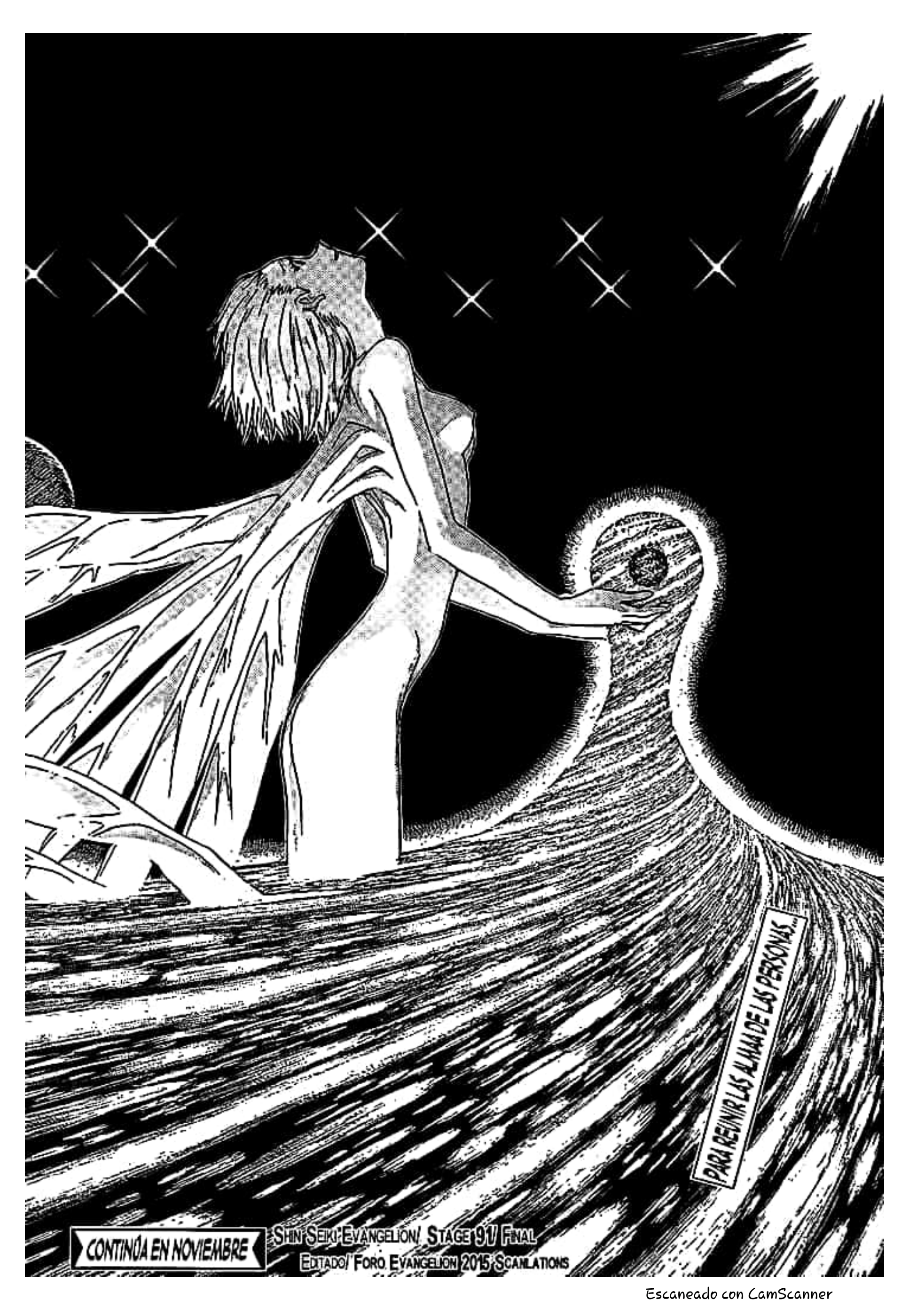

Escaneado con CamScanner

SHIN SEIKI EVANGELION

STAGE 91: HACIA DONDE PROVENE LA LUZ

(MANGA OFICIAL)

RAWs: redon

Traducción: Kurisuchian

Edición de RAWs: Satrapa y the_one_1983

Corrección de estilos: klasnic, Kurisuchian y Miguelángel Salazar

Fuentes: Camelot y Satrapa

Foro Evangelion 2015 Scanlations

FORO EVANGELION 2015 SCANLATIONS

http://evangelion2015.creatuforo.com

Escaneado con CamScanner

HECHO POR FANS, PARA FANS

¡TE NECESITAMOS!

Precisamos de traductores con conocimientos de japonés o inglés, editores con conocimientos de PhotoShop, o correctores con conocimientos en lengua española.

Si quieres unirte a ***FE2015 Scanlations*** y ayudarnos, no dudes en visitarnos:

http://evangelion2015.creatuforo.com

ATENCIÓN:

Nuestra edición tiene fines educativos y de presentación. Si la serie es licenciada en tu país, ¡*COMPRA EL MANGA ORIGINAL*! Ayuda a los creadores y editoriales a solventar su trabajo.

Prohibida la venta, alquiler o distribución total o parcial de cualquiera de las páginas de este comprimido / documento.
Documentos de distribución gratuita y de uso personal.

TRADUCIDO Y EDITADO POR
FORO EVANGELION 2015
SCANLATIONS

Escaneado con CamScanner

Escaneado con CamScanner

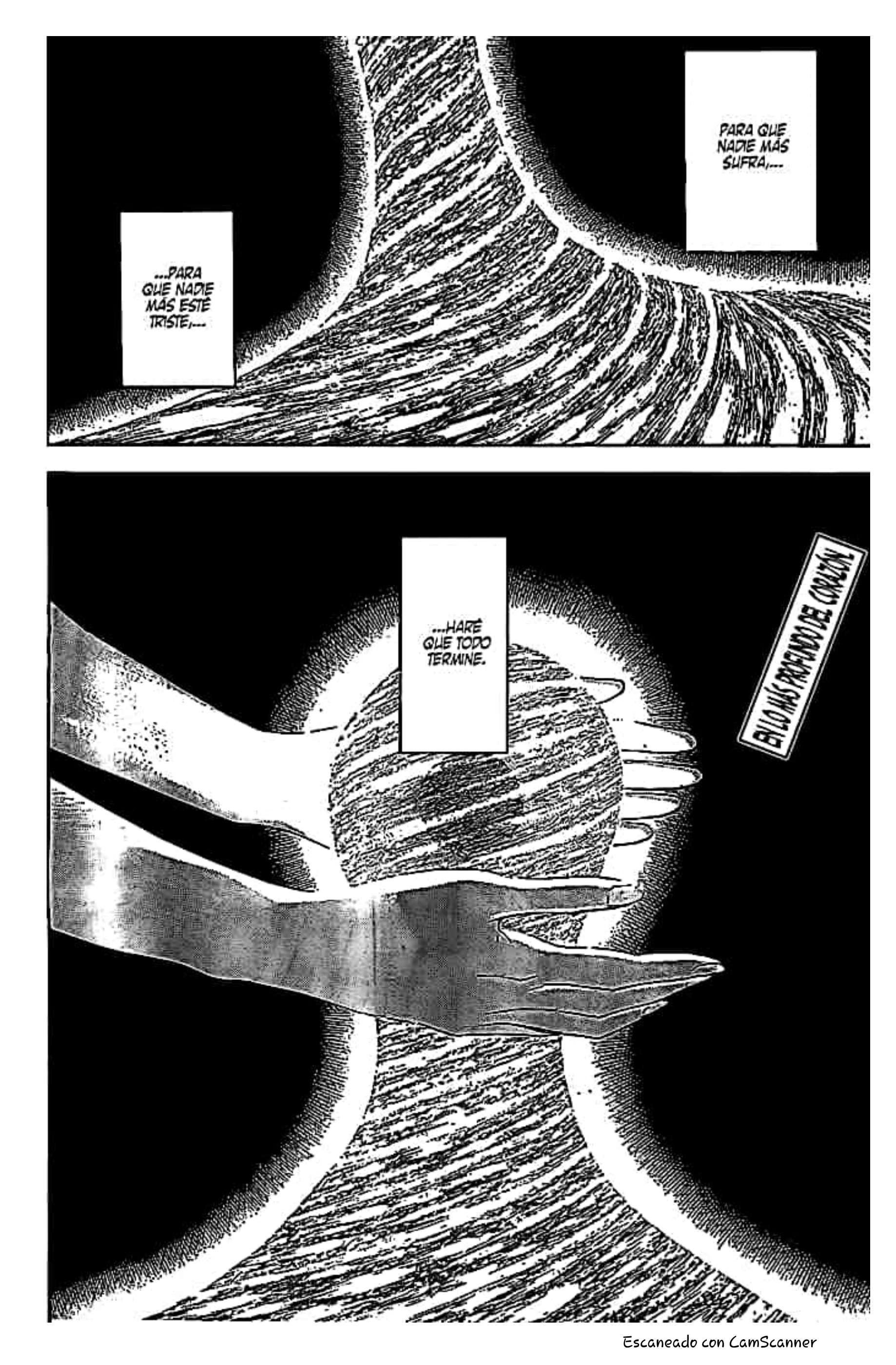

Escaneado con CamScanner

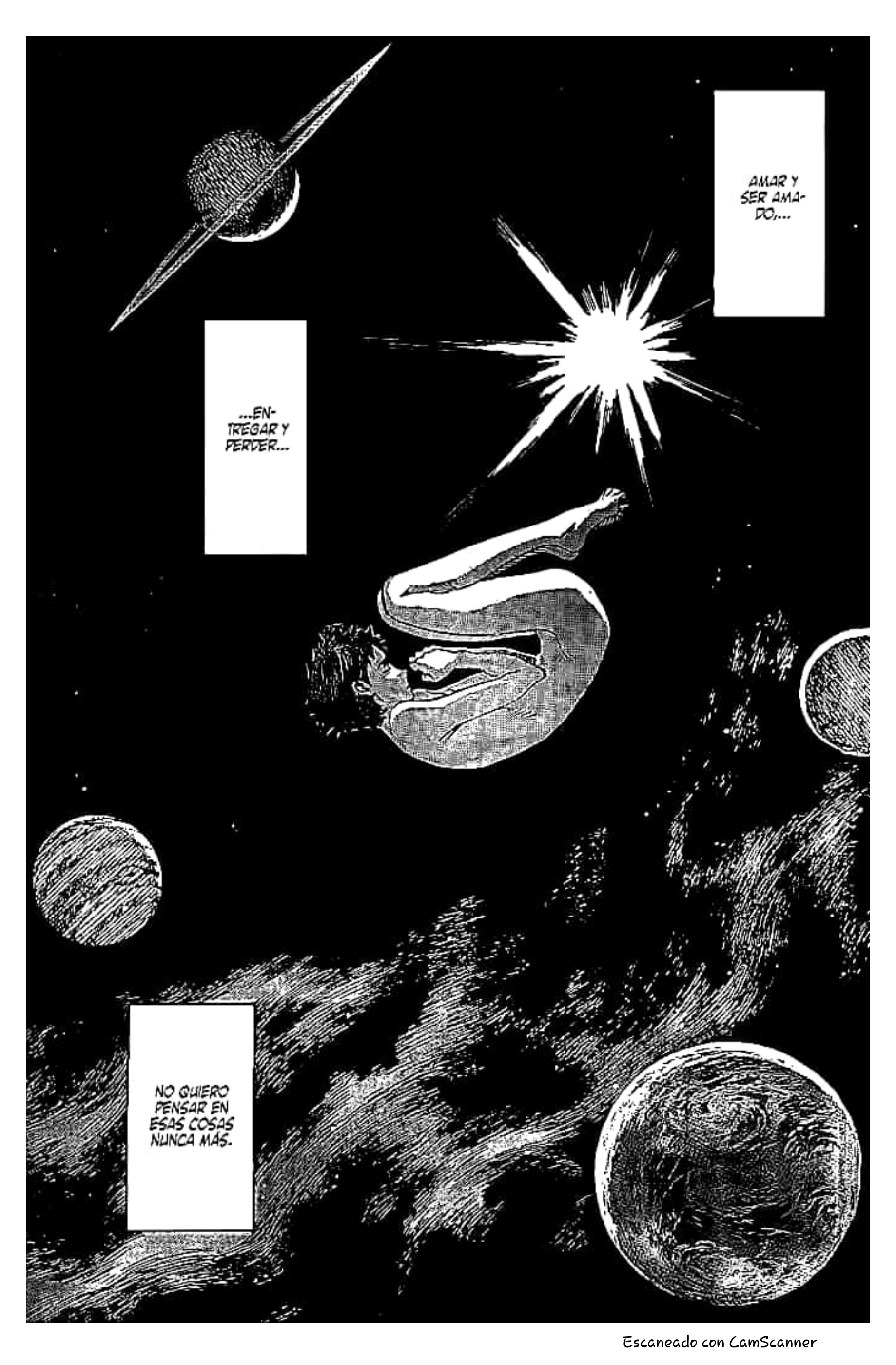

Escaneado con CamScanner

SÍ.

ESO ES...

...LO QUE YO DESEO.

¿ESO ES...

...LO QUE DESEAS?

QUIERO QUE TODO SE TERMINE....

...QUE NO EXISTA NADIE MÁS EN ESTE MUNDO.

Escaneado con CamScanner

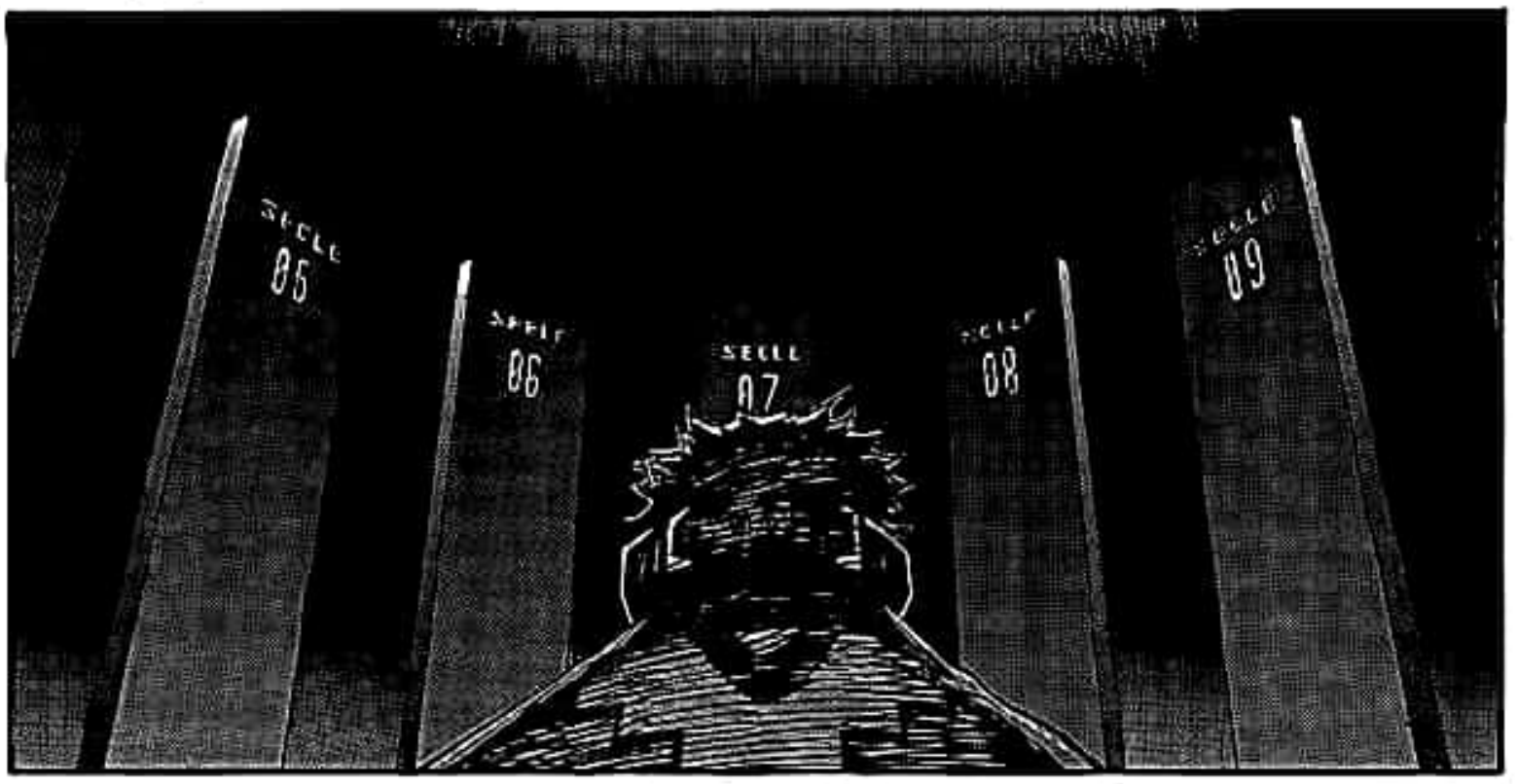

Escaneado con CamScanner

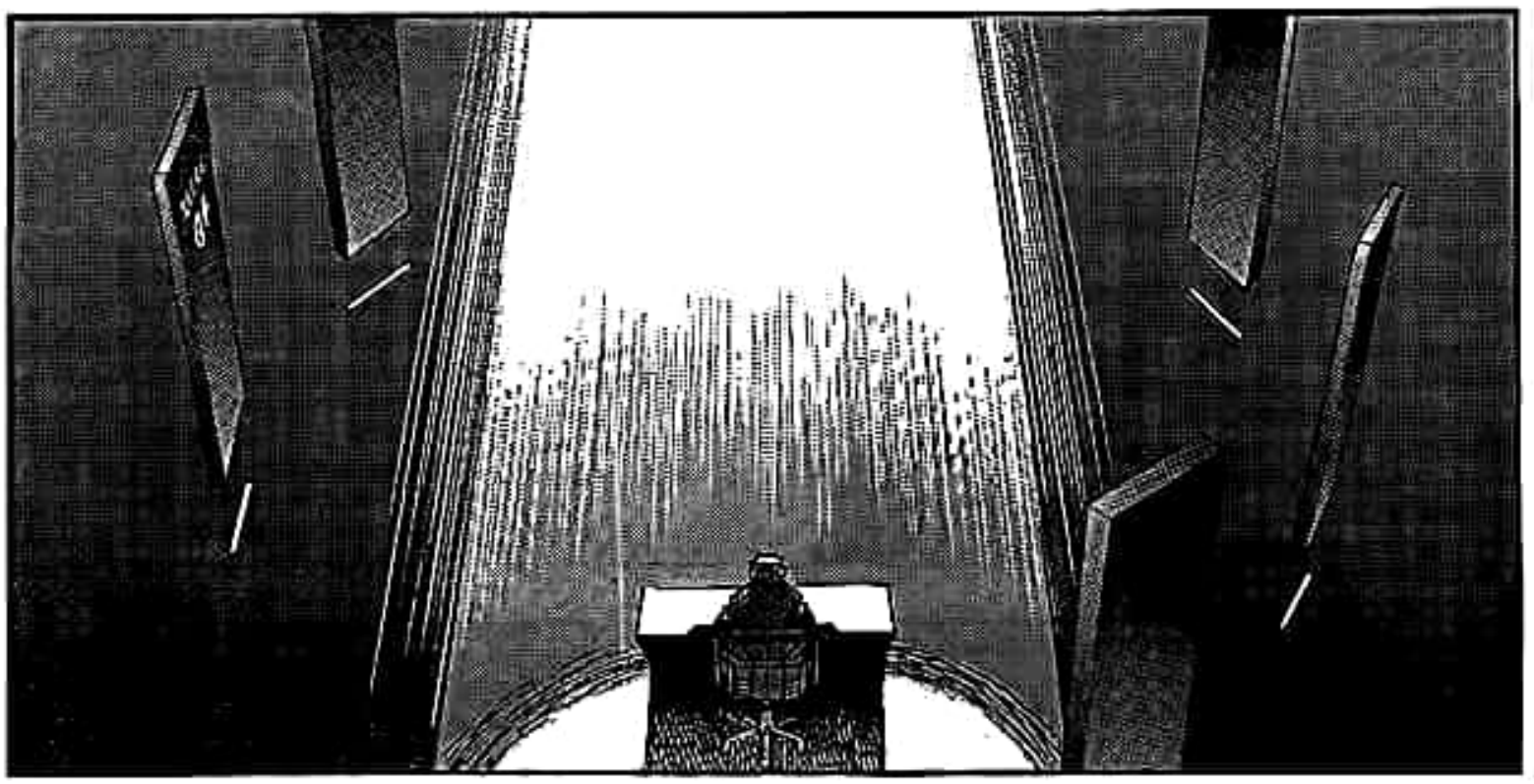

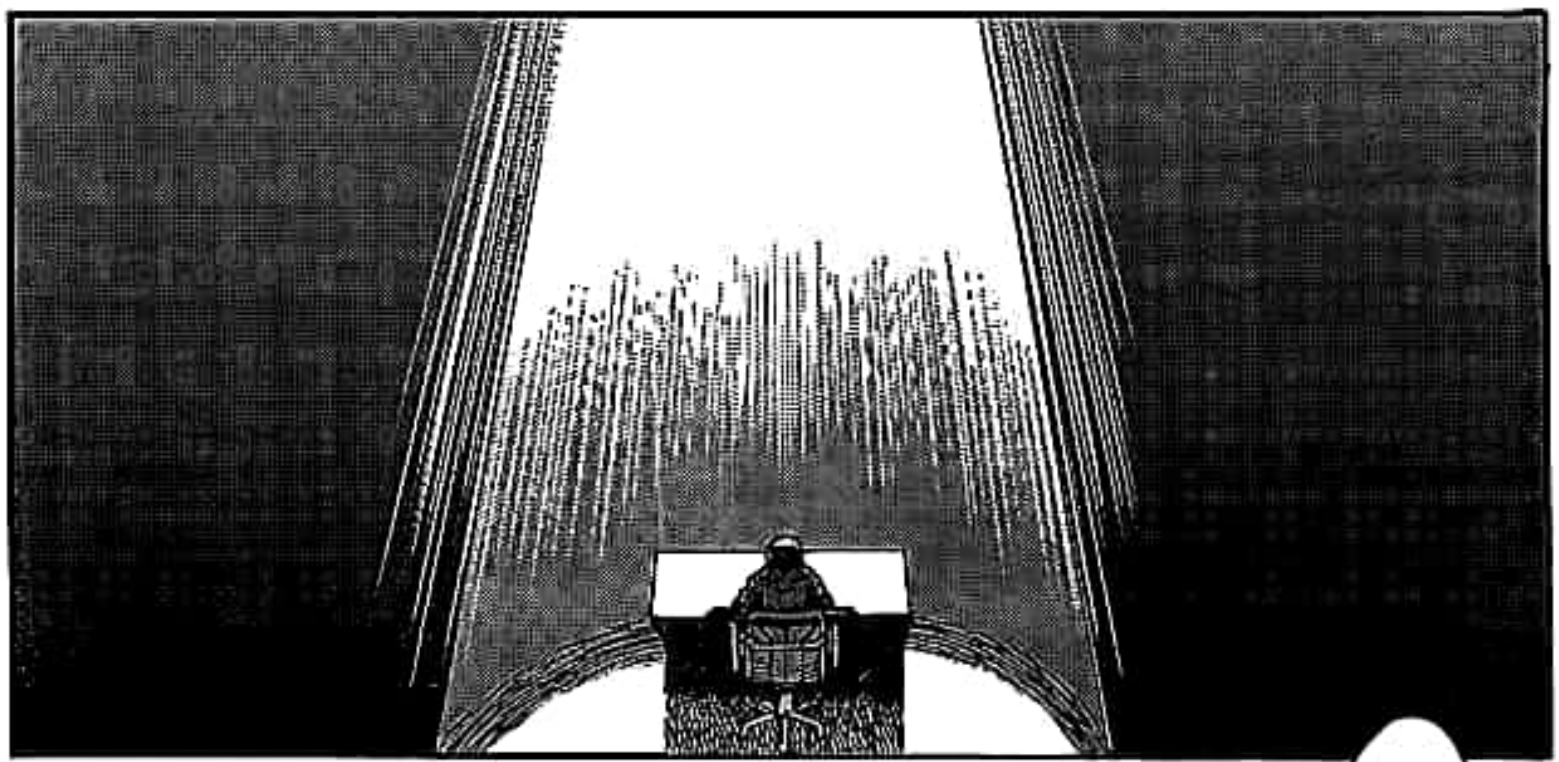

Escaneado con CamScanner

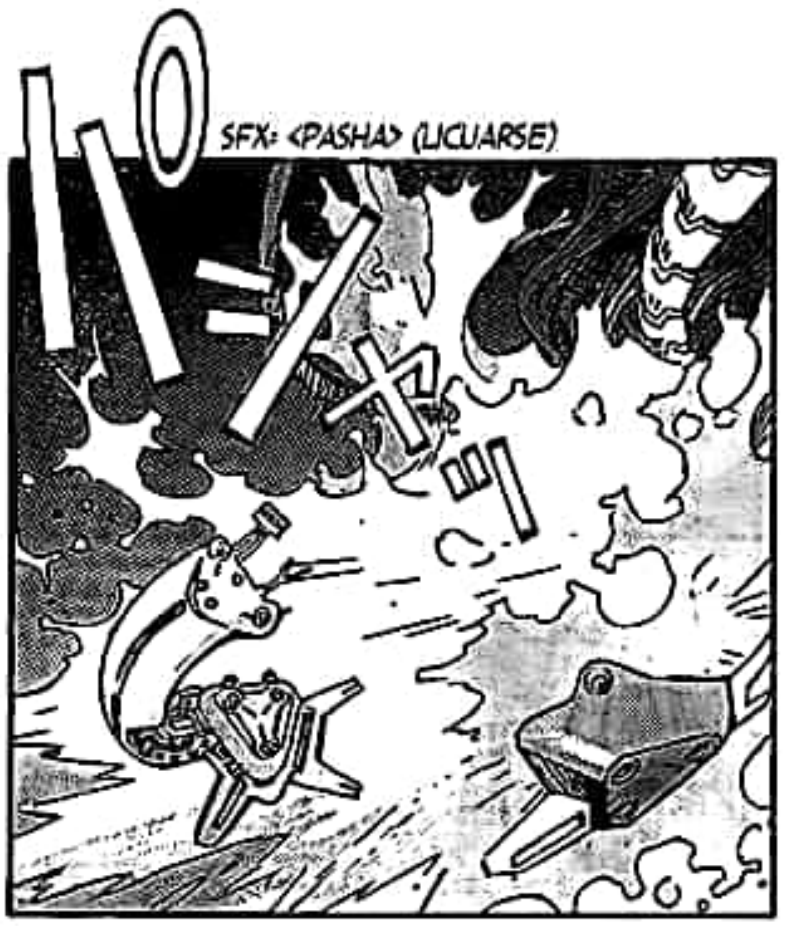

Escaneado con CamScanner

Escaneado con CamScanner

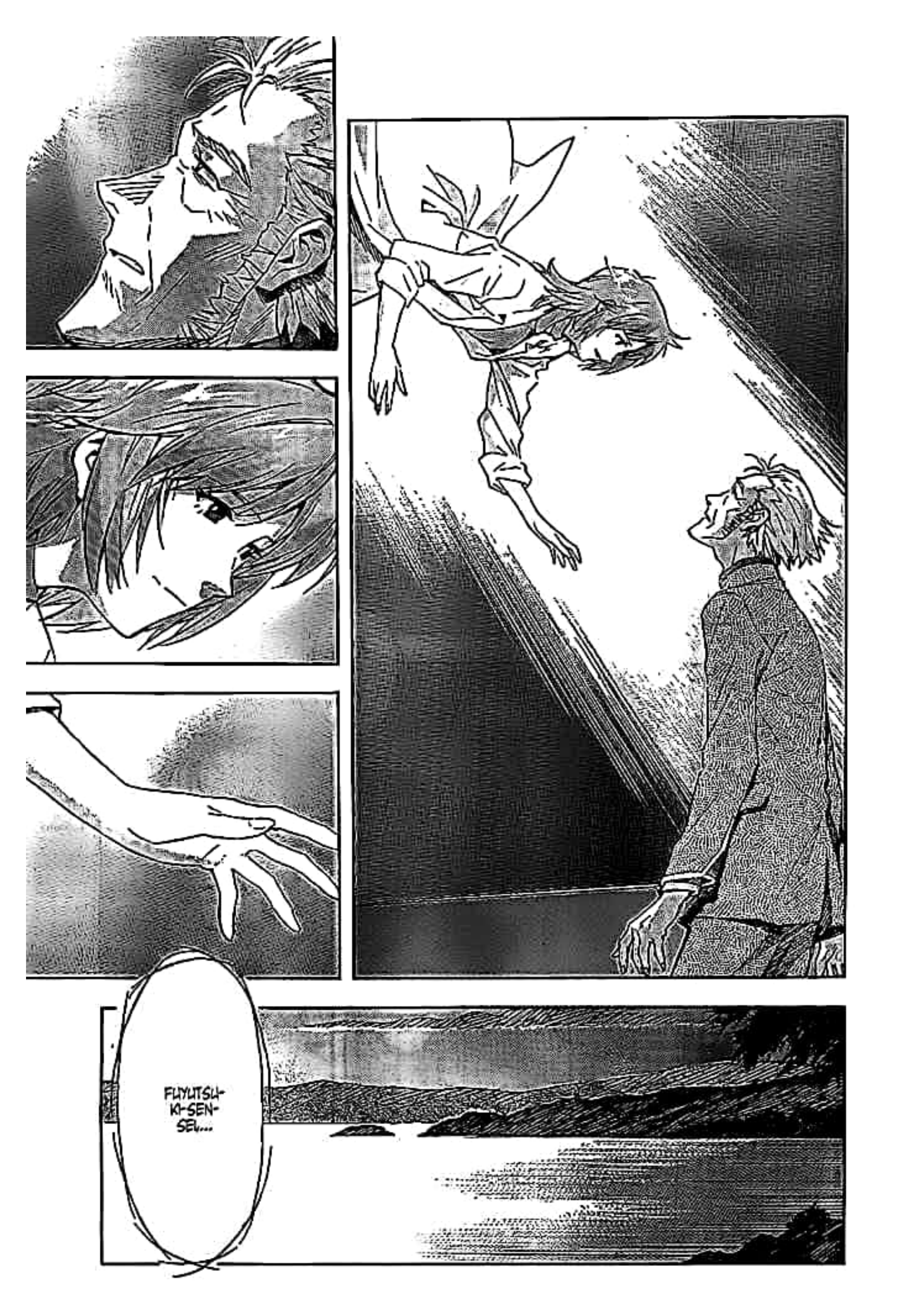

Escaneado con CamScanner

...SI ES QUE NO LLEGASE A REGRESAR,...

...POR FAVOR, HÁGASE CARGO DE MI ESPOSO.

Escaneado con CamScanner

ES POR EL FUTURO DE LA HUMANIDAD...

...POR EL FUTURO DE SHINJI Y DE LOS DEMÁS NIÑOS.

ASÍ QUE DEBO HACERLO.

NUNCA LE DUE A IKARI...

...QUE FUE TU VOLUNTAD QUEDARTE DENTRO DEL EVA.

Escaneado con CamScanner

Escaneado con CamScanner

Escaneado con CamScanner

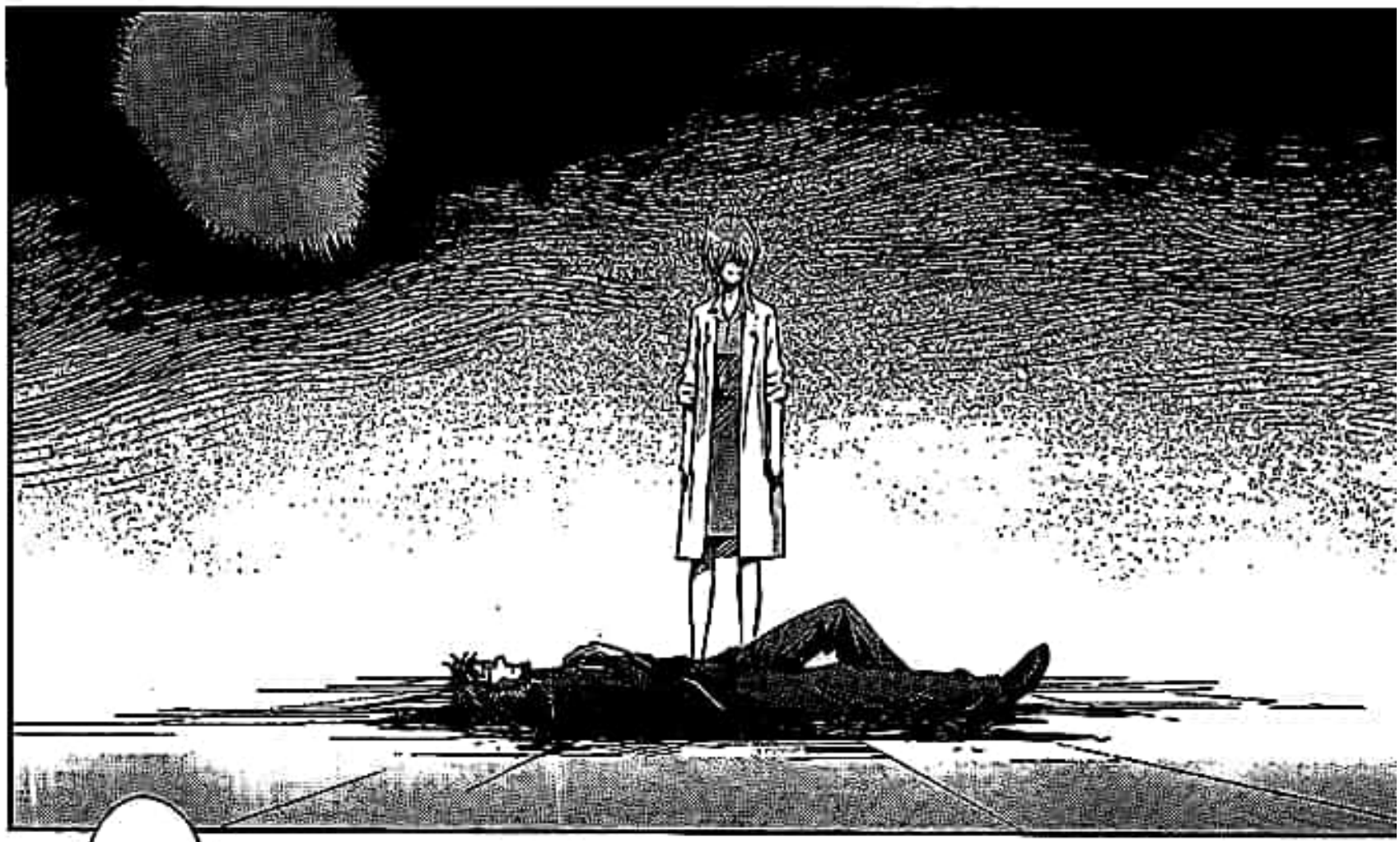

Escaneado con CamScanner

...FINAL-MENTE NOS VOLVEMOS A VER,... ¿NO...?

HE ESTA-DO...

.....

YO ESTU-VE...

...ESPE-RANDO TO-DO ESTE TIEMPO...

...A QUE LLEGARA ESTE MO-MENTO...

TONTO.

...A TU LADO TODO EL TIEMPO.

Escaneado con CamScanner

Escaneado con CamScanner

Escaneado con CamScanner

SIN EMBARGO, NUESTRO HIJO...

LA HUMANIDAD SE HABRÍA LLEVADO SOLA HACIA LA AUTODESTRUCCIÓN.

...NOS HA GUIADO HACIA LA ESPERANZA.

Escaneado con CamScanner

Escaneado con CamScanner

INTENTA RECOR-DAR...

...QUE TOCASTE A NUES-TRO HIJO.

...LA PRIMERA VEZ...

...LO QUE SEN-TISTE...

INTENTA RECOR-DAR...

...ESA SEN-SACIÓN DE CALIDEZ QUE NUESTRO NI-ÑO TE DIO...

Escaneado con CamScanner

...EL CA-
RIÑO QUE
SENTISTE...

...POR
ESA CRIA-
TURA...

...Y LA
FUERZA DE
VIDA Y AMOR
QUE TE EN-
TREGABA.

Escaneado con CamScanner

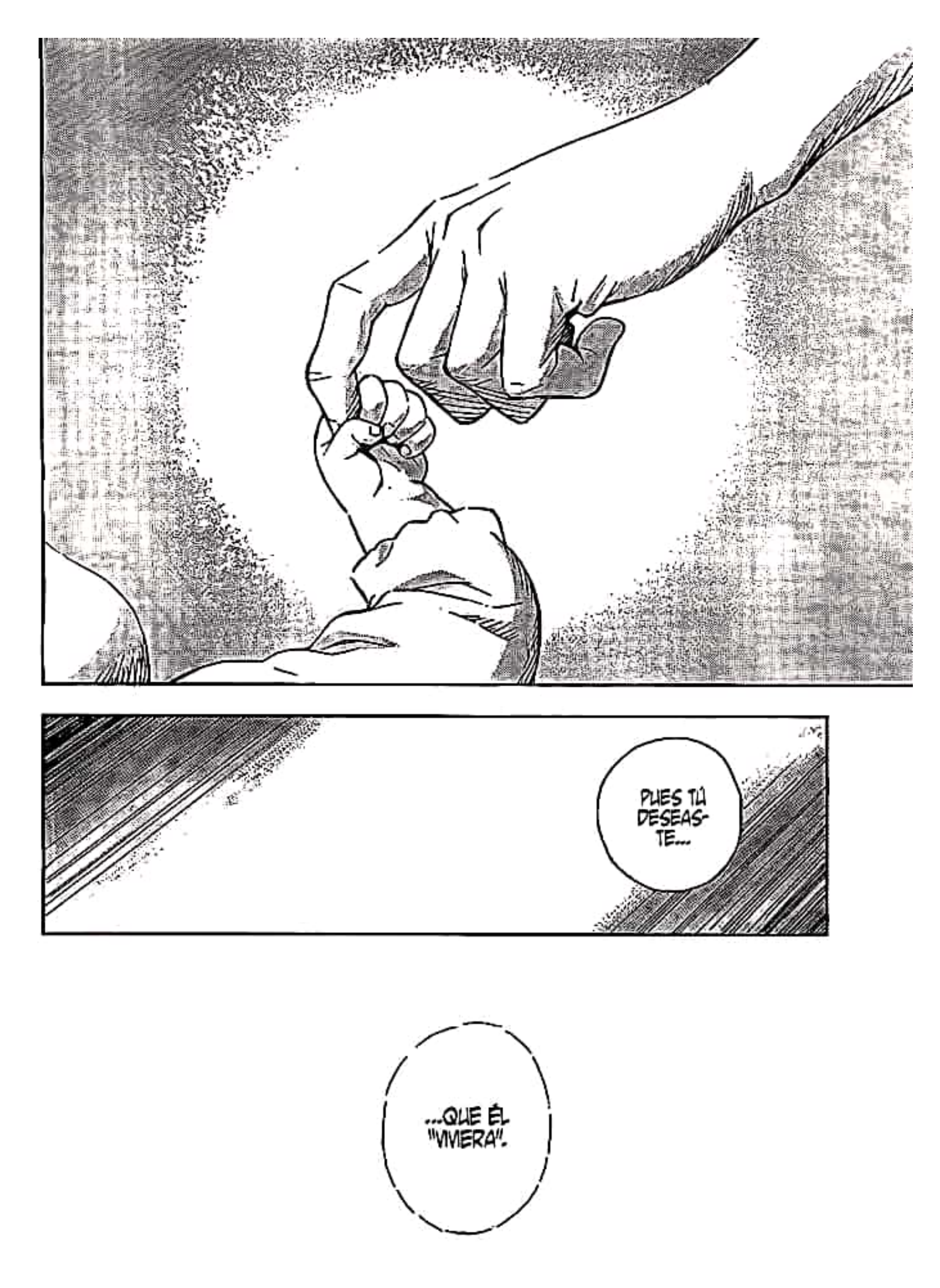

Escaneado con CamScanner

Escaneado con CamScanner

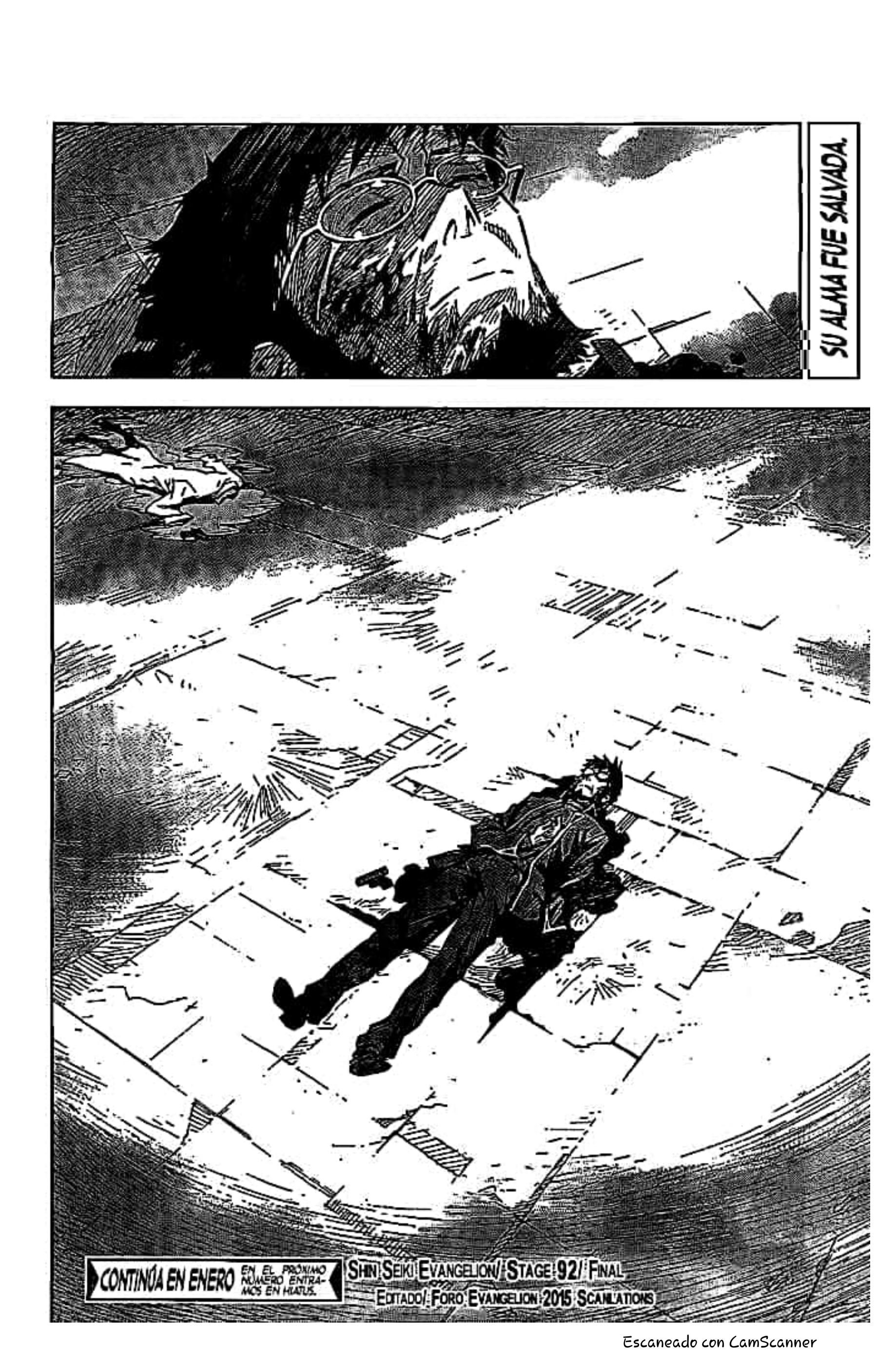

Escaneado con CamScanner

SHIN SEIKI EVANGELION

STAGE 92: CUMPLEAÑOS

(MANGA OFICIAL)

RAWs: redon

Traducción: Kurisuchian

Edición de RAWs: Satrapa

Corrección de estilos: klasnic, Kurisuchian, Miguelángel Salazar y the_one_1983

Fuentes: Camelot y Satrapa

Foro Evangelion 2015 Scanlations

FORO EVANGELION 2015 SCANLATIONS

http://evangelion2015.creatuforo.com

Escaneado con CamScanner

HECHO POR FANS, PARA FANS

¡TE NECESITAMOS!

Precisamos de traductores con conocimientos de japonés o inglés, editores con conocimientos de PhotoShop, o correctores con conocimientos en lengua española.

Si quieres unirte a ***FE2015 Scanlations*** y ayudarnos, no dudes en visitarnos:

http://evangelion2015.creatuforo.com

ATENCIÓN:

Nuestra edición tiene fines educativos y de presentación. Si la serie es licenciada en tu país, ¡*COMPRA EL MANGA ORIGINAL*! Ayuda a los creadores y editoriales a solventar su trabajo.

Prohibida la venta, alquiler o distribución total o parcial de cualquiera de las páginas de este comprimido / documento.
Documentos de distribución gratuita y de uso personal.

TRADUCIDO Y EDITADO POR
FORO EVANGELION 2015
SCANLATIONS

Escaneado con CamScanner

Escaneado con CamScanner

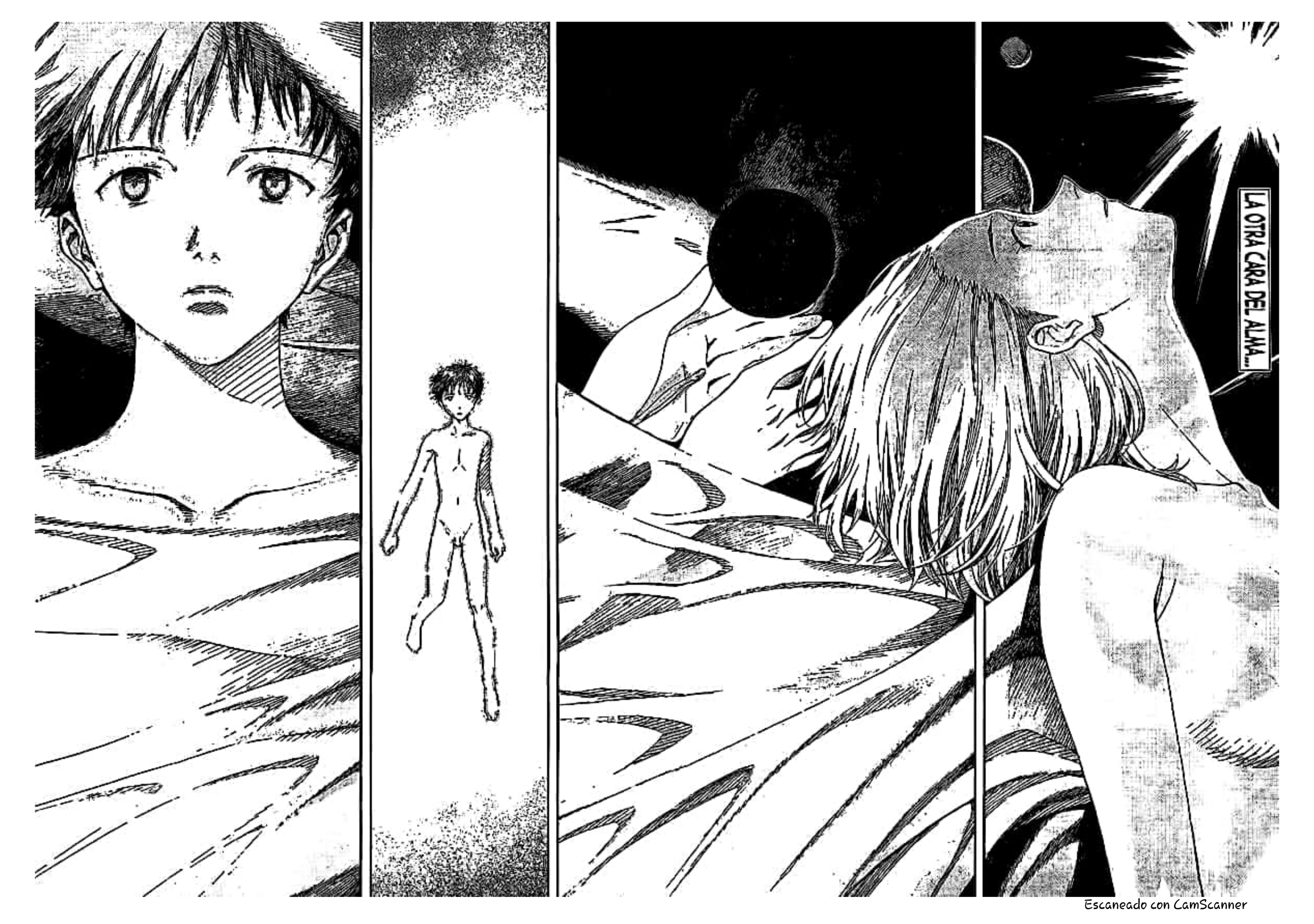

Escaneado con CamScanner

Escaneado con CamScanner

FUERTE.
SEPARAR.
YO VI QUE SE VOLVIÓ UN BUEN NIÑO.
¿PENSAS MATARNOS A TODOS?
¿ACASO NO LO DIRÁS?
ENTONCES ESTÁ BIEN.
TERMINAMOS.
DESAGRADABLE.
¿NO TE PARECE QUE ES VERGONZOSO?
SER RICO ES GENIAL.
NO ES PARA QUE TE DEJES LLEVAR DE ESA FORMA.
NO SÉ QUÉ CLASE DE MENTIRA ES ESA.
NO HACE FALTA QUE TE METAS EN LO QUE NO TE IMPORTA.
¿ME QUIERES?
ERES MUY IMPORTANTE PARA MÍ.
TODO ES TU CULPA.
TE AMO.
NO TE VAYAS.
QUÉ IMPERTINENTE ERES, MUJER HORRENDA.
YA NO QUIERO VER TU ROSTRO NUNCA MÁS.
TE APRECIARÉ TODA LA VIDA.
AUH, QUÉ HORRIBLE.
QUIERO EL DIVORCIO.
TE QUIERO.
ES POR ESO QUE ME LASTIMAN.
NO PUEDO CREER LO QUE ME ESTÁS DICIENDO.
¡ÁNIMO!
ME ALEGRA HABERTE CONOCIDO.
ES PORQUE EN VERDAD NOS ERES ÚTIL.
MAMÁ.
QUÉ FELICIDAD.
TE AMO.
ME ESTORBAS, VÉTE DE AQUÍ.
LOS MATARÉ A TODOS.
LO JUZGUÉ MAL.
¿ACASO ME ODIAS, MAMÁ?
ME SIENTO MUY BIEN A TU LADO.
TÚ ERES MI TESORO.
COBARDE.
¿POR QUÉ ES SIEMPRE ÉL?
NO ME DEJES.
ME CANSAS.
GRACIAS.
POR ESO.
POR ESO TE LO RUEGO: NO ME ABANDONES.
ADIÓS.
¿POR QUÉ NO ME ENTIENDES?
DÉJAME SOLO.
ERES EL MEJOR.
NO TE ATREVAS A GOLPEAR A TU PADRE.
¿POR QUÉ MI VIDA ES TAN MISERABLE?
NO ME DESOBEDEZCAS.
MENTIROSO.
NO TE BURLES DE MÍ.
PERDÓNAME.
¿NO CREES QUE ES LO MISMO SI ESTÁS AQUÍ A QUE NO ESTÁS?
JAJAJA TE LO TENÉS MERECIDO.
¿NO TE DECIDES AÚN POR ESAS PALABRAS AGRADABLES?
DUELE.
NO SÉ EN QUÉ ESTARÁS PENSANDO.
NO SABES NADA SOBRE MÍ.
ME VENGARÉ.
¡NO ME DIGAS QUE NO SABES HACER NADA!
ENTONCES RÉ CONTIGO.
GRACIAS.
CONFÍO EN TI.
ESTO NO ES TAN IMPOSIBLE.
ERES HORRENDO.
PLES YA LO SÉ.
TRAIDOR.
ME TRAICIONASTE.
ES UN ALIVIO EL QUE ESTÉS AQUÍ.
TÚ ME GUSTAS.
ENVIDIOSO.
SE SIENTE MUY BIEN.
¿ME PERDONAS?
VOY A MORIR.
NO PERDONARÉ A NADIE.
¿ENTIENDES? ESTÁ BIEN TENER UNA O DOS AVENTURAS POR AHÍ.
QUÉDATE JUNTO A MÍ.
PARECE QUE CONSEGUÍ UNA SEGUNDA OPINIÓN.
TE AMO.
PENSAR QUE ESE NIÑO SE CRIÓ DE ESA MANERA.
QUÉ FASTIDIO.
SIEMPRE TENGO QUE SER YO.
NO QUIERO MORIR.
Y ESO QUE TE DIJE QUE TE AMABA.
PARECE QUE TU ACTITUD CAMBIÓ PORQUE, ANTES, ERAS MÁS HOMBRE.
NADIE LO TIENE EN CUENTA.
NO LO PENSÉ DE ESA FORMA.
LO SIENTO, ¿EH?
PARA MÍ, TÚ SÓLO ERES ÚTIL.
DIJE QUE NO LO QUIERO CONOCER... MEJOR CANTEMOS.
NO TE ENTROMETAS.
ESTÁ CIERTO.
NADIE ME COMPRENDE.
ODIO.
ESTARÉ BIEN POR EL MOMENTO...
NO NECESITO AMIGOS.
¿ERES IDIOTA?
TE CREO.
NO PUEDE SER POSIBLE DE QUE ESTÉ SALIENDO CONTIGO.
NO TE ME ACERQUES.
POR FAVOR, TE LO RUEGO.
SERÍA BUENO QUE ESTE MUNDO FUERA DESTRUIDO.
ASÍ SERÁ PARA SIEMPRE.
Y YO QUE ERA TAN LINDO COMO AQUEL NIÑO.
FELICIDADES.
DESEO QUE TODOS SEAN FELICES.
ME AGOTA ESTAR CONTIGO.
¡MUERE!
¡CÁSATE CONMIGO!
A VER SI ESCUCHAS LO QUE TE DIGO.
QUIERO CONOCERLE.

Escaneado con CamScanner

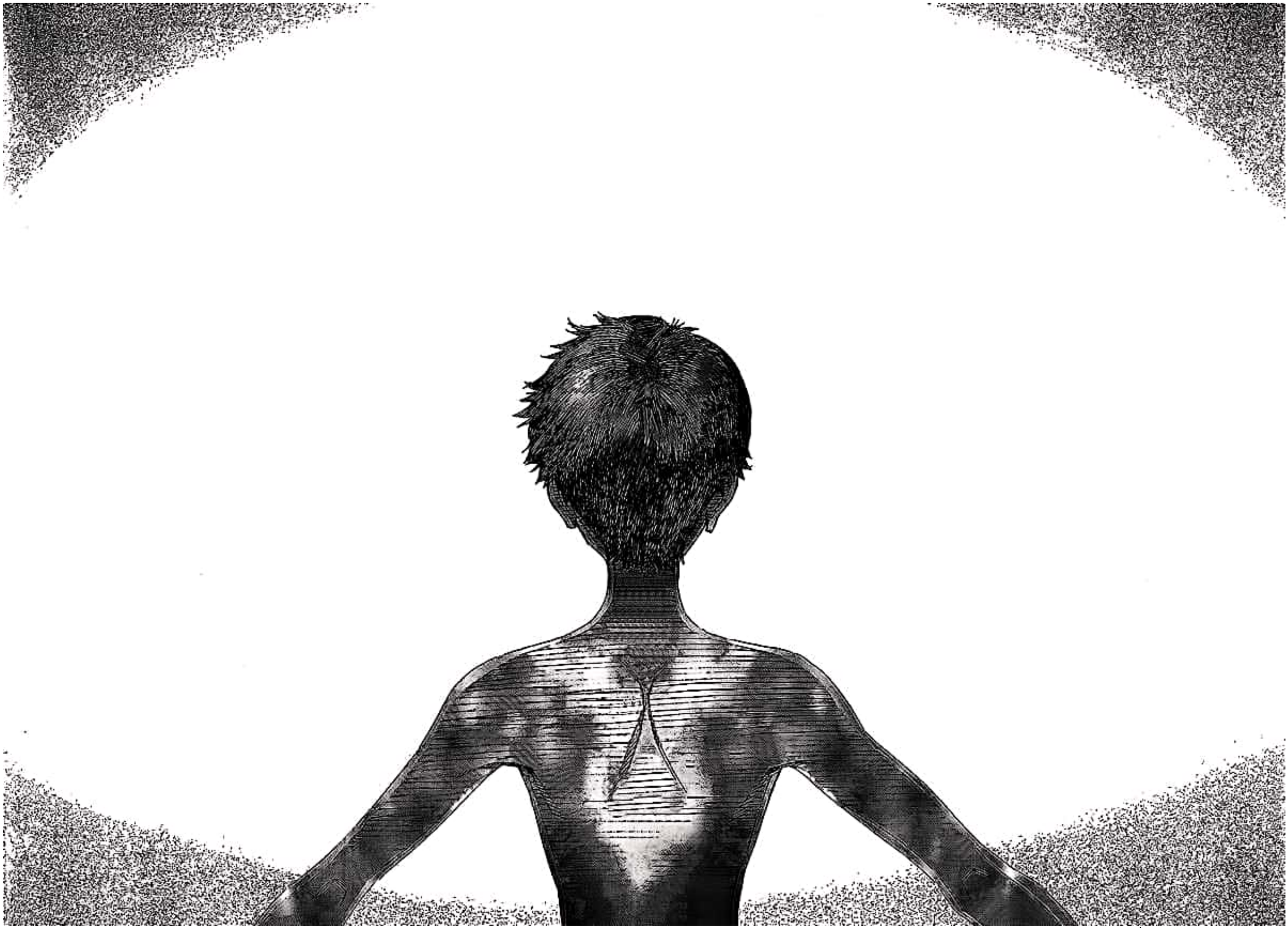

Escaneado con CamScanner

Escaneado con CamScanner

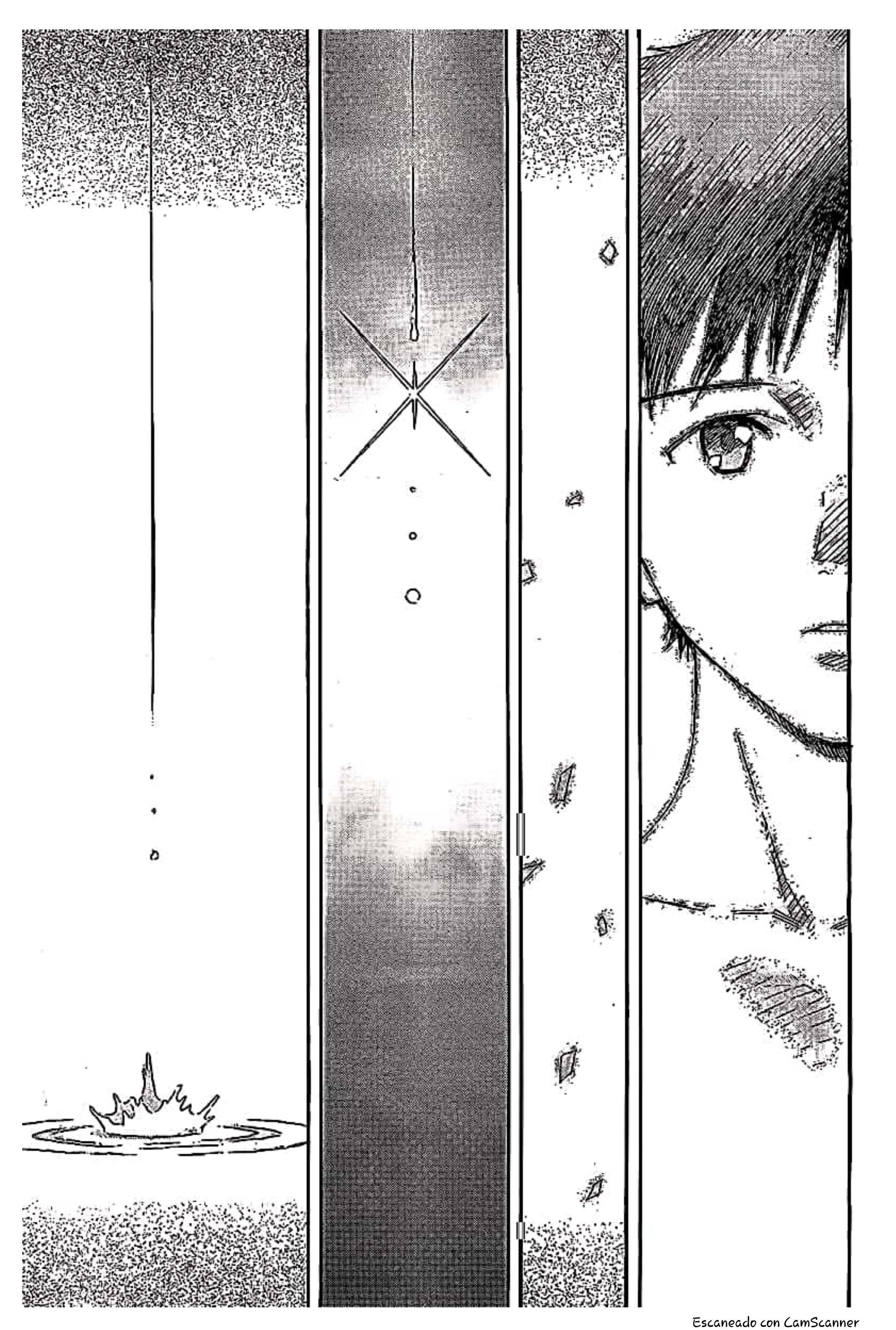

Escaneado con CamScanner

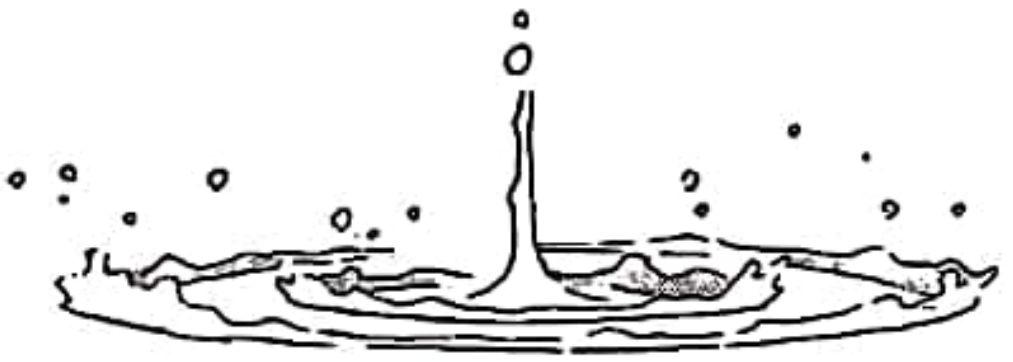

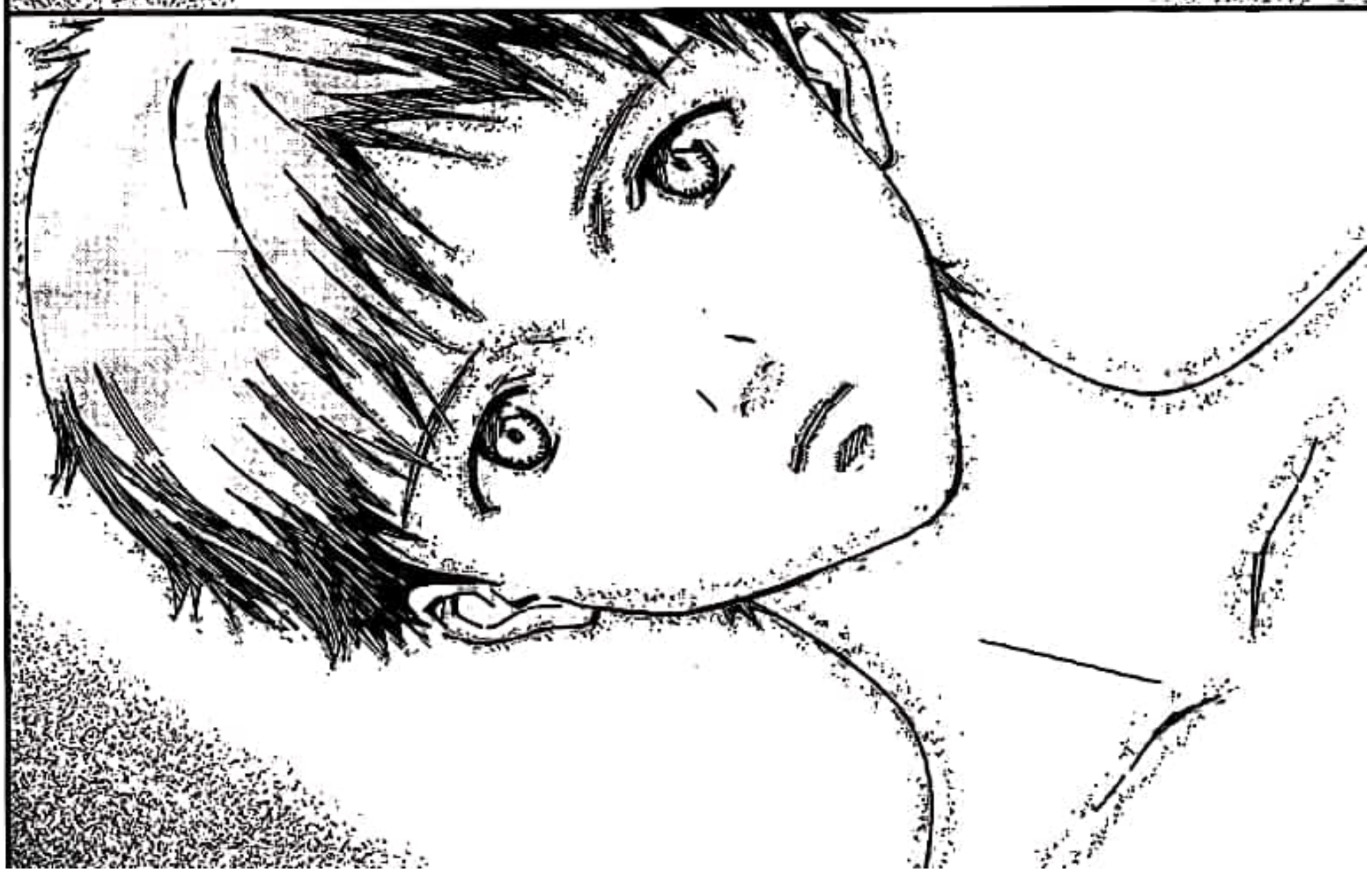

Escaneado con CamScanner

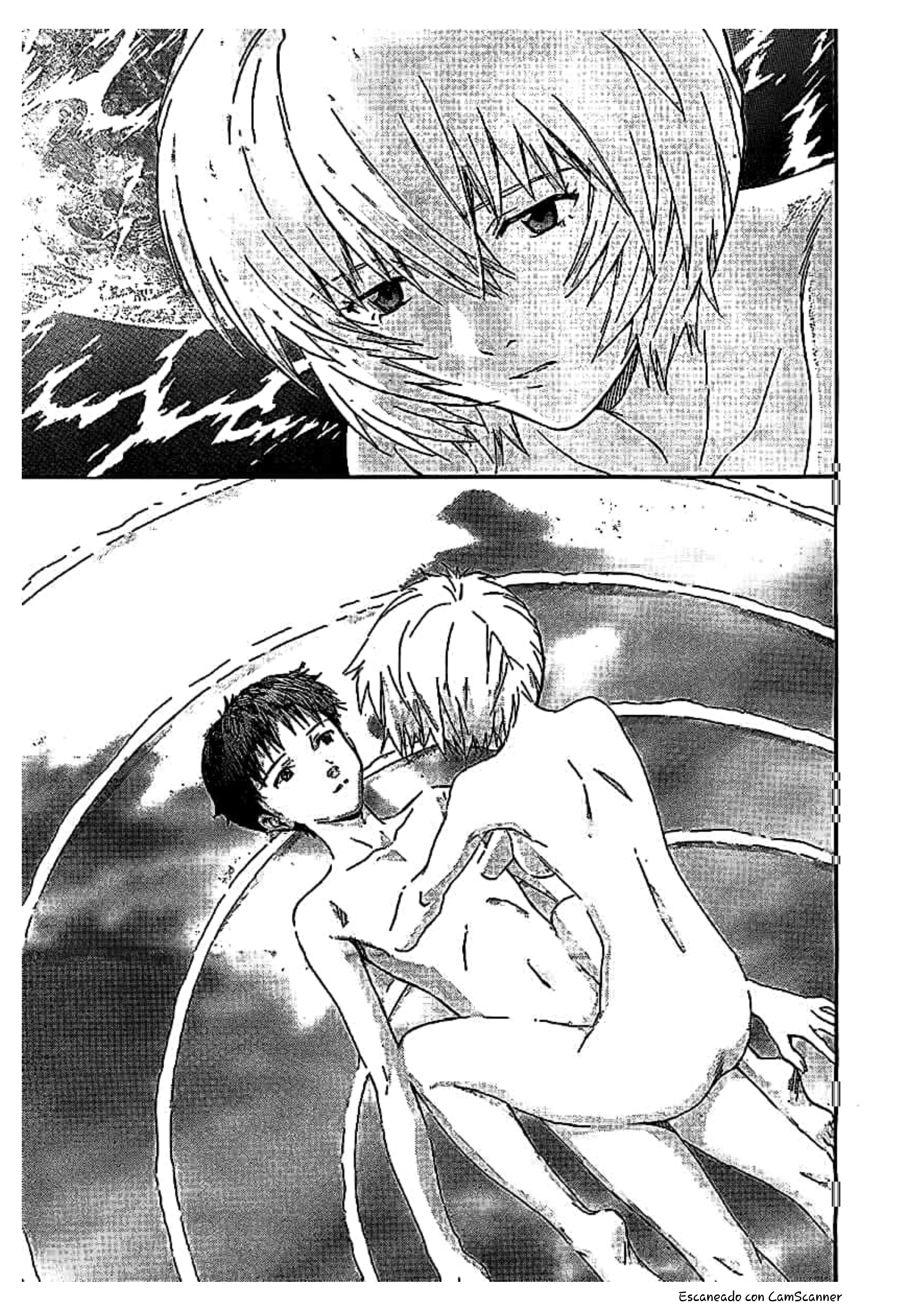

Escaneado con CamScanner

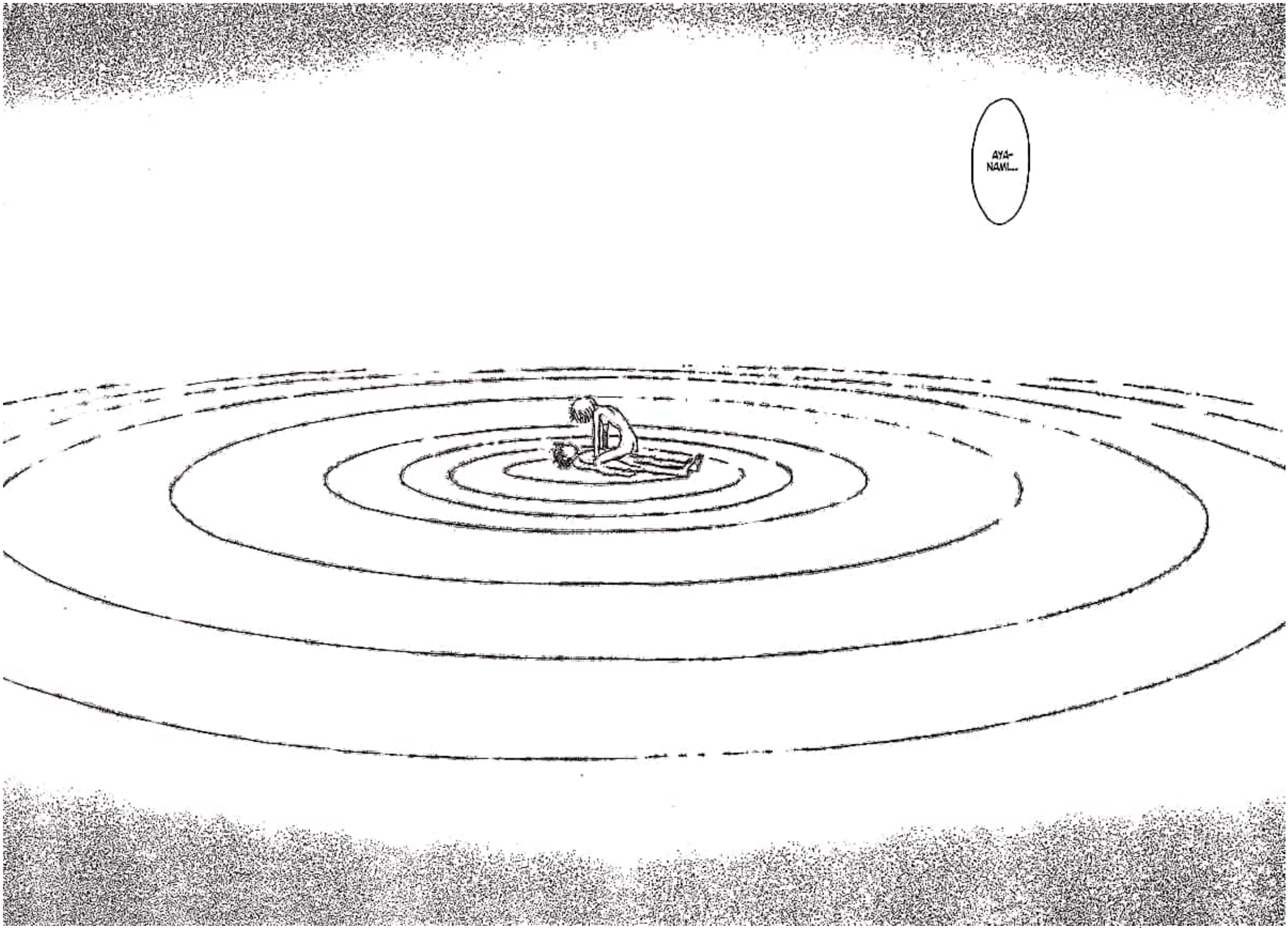

Escaneado con CamScanner

ESTE ES EL CALDO PRIMORDIAL DE LA VIDA.

EL SONIDO DE LAS OLAS...

CONTINÚA EN FEBRERO

SHIN SEIKI EVANGELION / STAGE 93a / FINAL

EDITADO / FORO EVANGELION 2015 SCANLATIONS

Escaneado con CamScanner

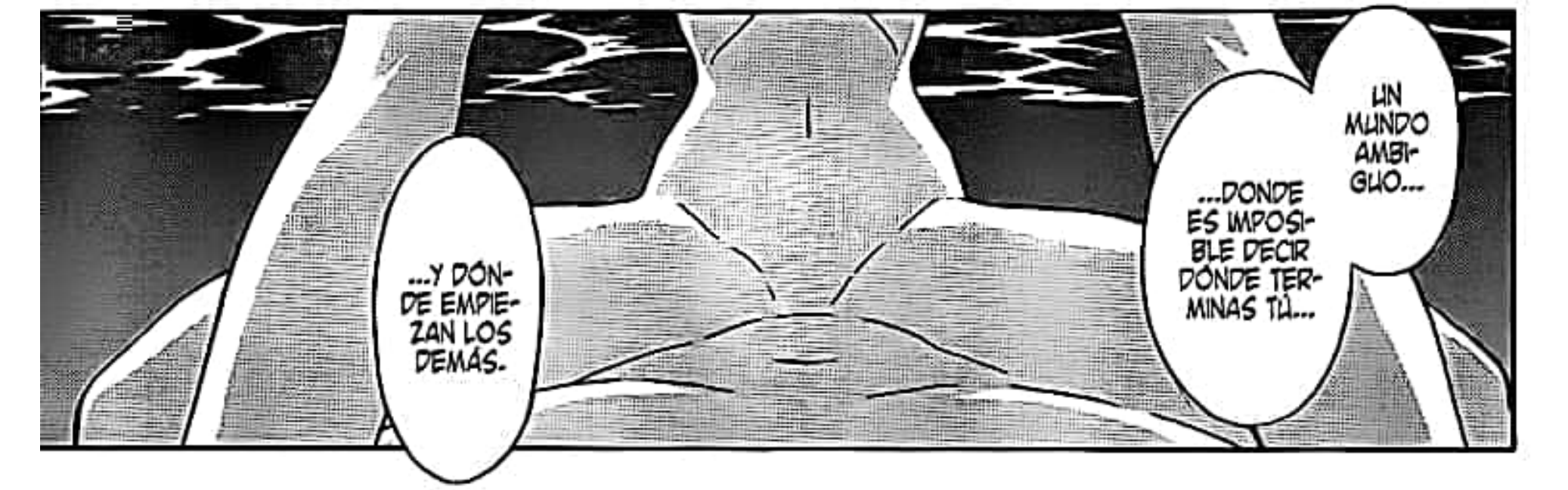

Escaneado con CamScanner

ESTE ES EL MUNDO QUE TÚ DESEABAS.

ENTONCES...

...¿HE MUERTO?

NO...

...TAN SÓLO TODO SE HA UNIDO EN UNO.

新世紀 EVANGELION

STAGE.93 EL MAR DE LA VIDA (2ª PARTE)

Escaneado con CamScanner

¿EL MUNDO QUE YO DESEABA...?

DONDE NO HAY TRISTEZA,....

ASÍ ES.

...DONDE NADE SUFRE.

...NI HAMBRUNAS...

DONDE NO HAY PELEAS...

...NI CONFLICTOS...

...NI FRIALDAD...

...NI DOMINIO...

...NI DOLOR.

...NI RESIGNACIÓN...

Escaneado con CamScanner

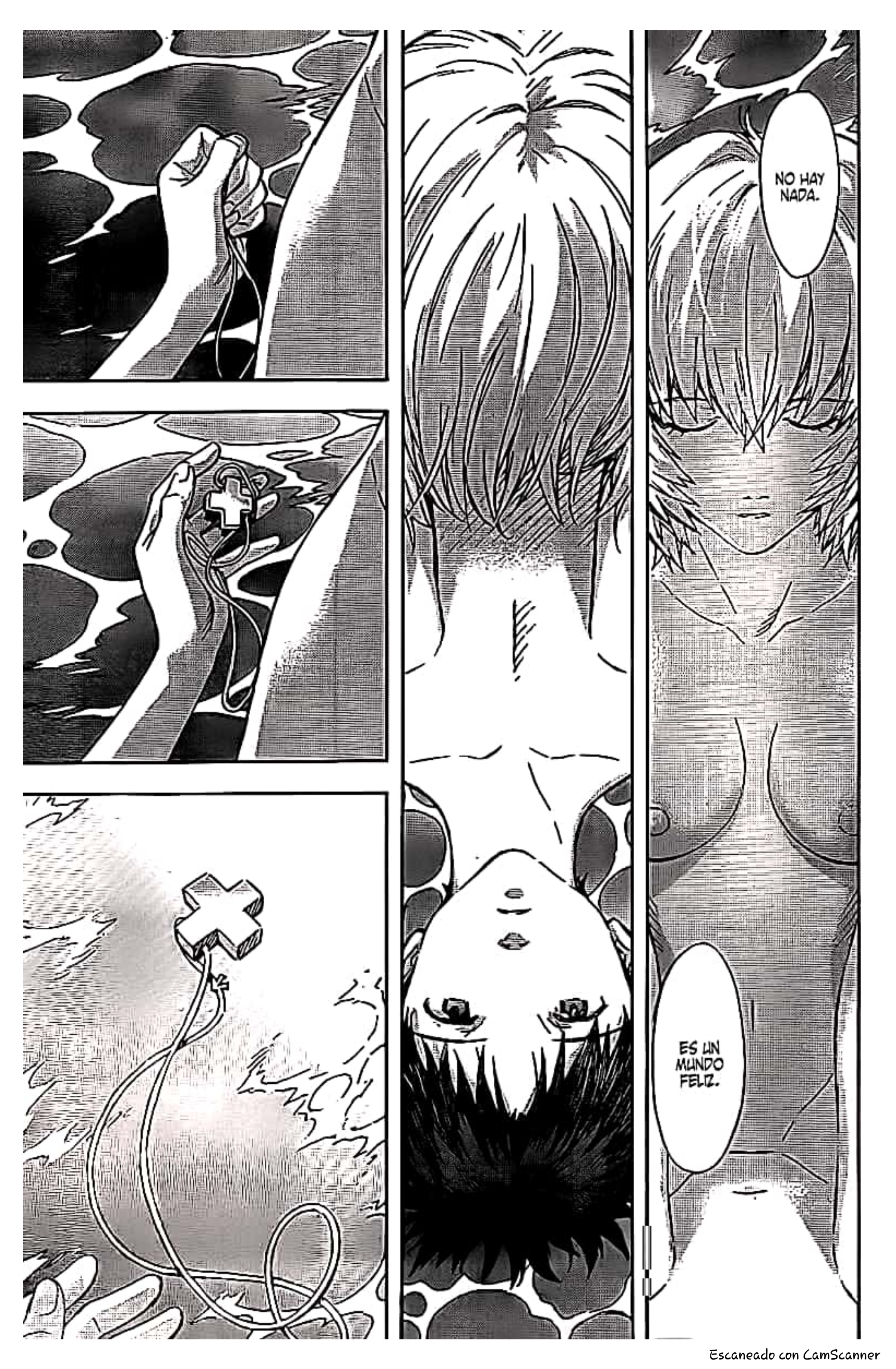

Escaneado con CamScanner

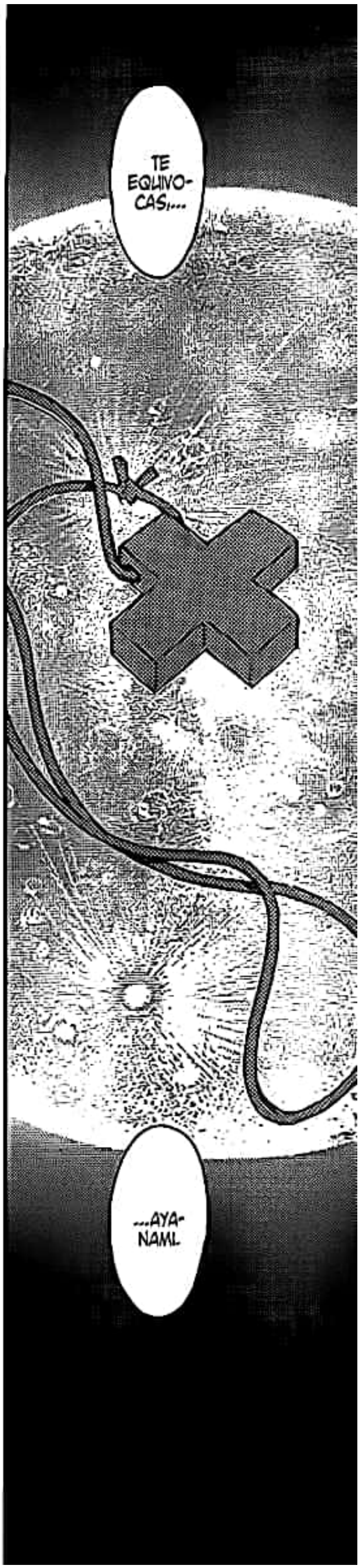

Escaneado con CamScanner

Escaneado con CamScanner

...NADA EXISTE REALMENTE.

POR-QUE,...

...EN ESTE SI-TIO,...

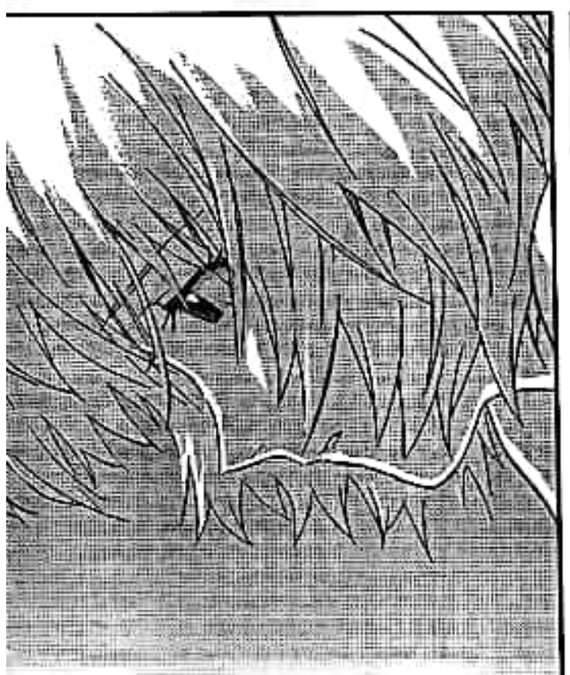

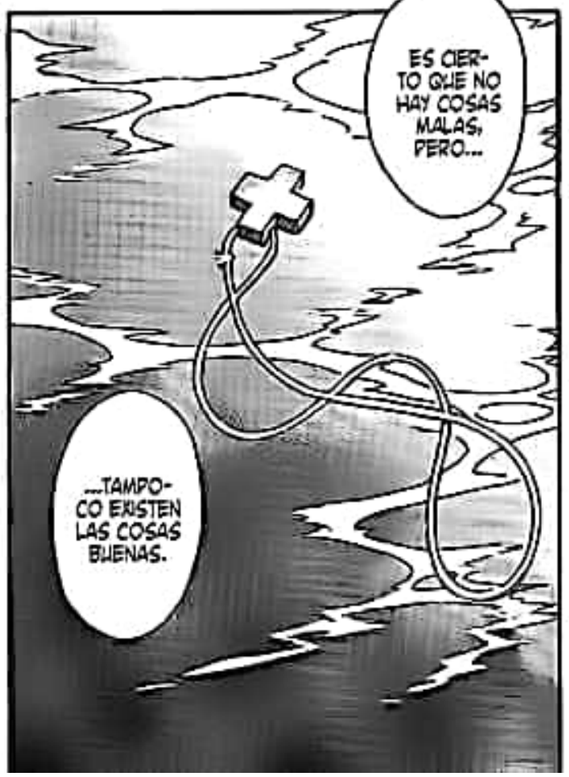

Escaneado con CamScanner

...LAS BARRERAS DEL CORAZÓN...

...HARÁN QUE TODA LA HUMANIDAD SE SEPARE NUEVAMENTE.

SI DESEAS UNA VEZ MÁS LA EXISTENCIA DE OTROS,...

¿CREES QUE ESTÉ BIEN QUE TE ENCIERRES...

...EN EL CAMPO A.T. UNA VEZ MÁS?

EL MIEDO DE LAS PERSONAS...

...COMENZARÁ NUEVAMENTE.

Escaneado con CamScanner

Escaneado con CamScanner

...TO-DAVÍA...

...TENGO QUE COMPROBARLO, AYANAMI.

TENGO QUE HACERLO...

...CON ESTE CUERPO.

DEBO COMPROBARLO,...

...AUNQUE, AL FINAL DE CUENTAS, ENTIENDA QUE...

...SUFRIR NO VALGA LA PENA, DESPUÉS DE TODO.

PERO...

Escaneado con CamScanner

...EN AQUEL MOMENTO,...

...ENTRE TÚ Y YO?

...SI FUERA TAN SÓLO POR UN INSTANTE...

...ME PREGUNTO: ¿HUBIERA SURGIDO UNA RELACIÓN,...

Escaneado con CamScanner

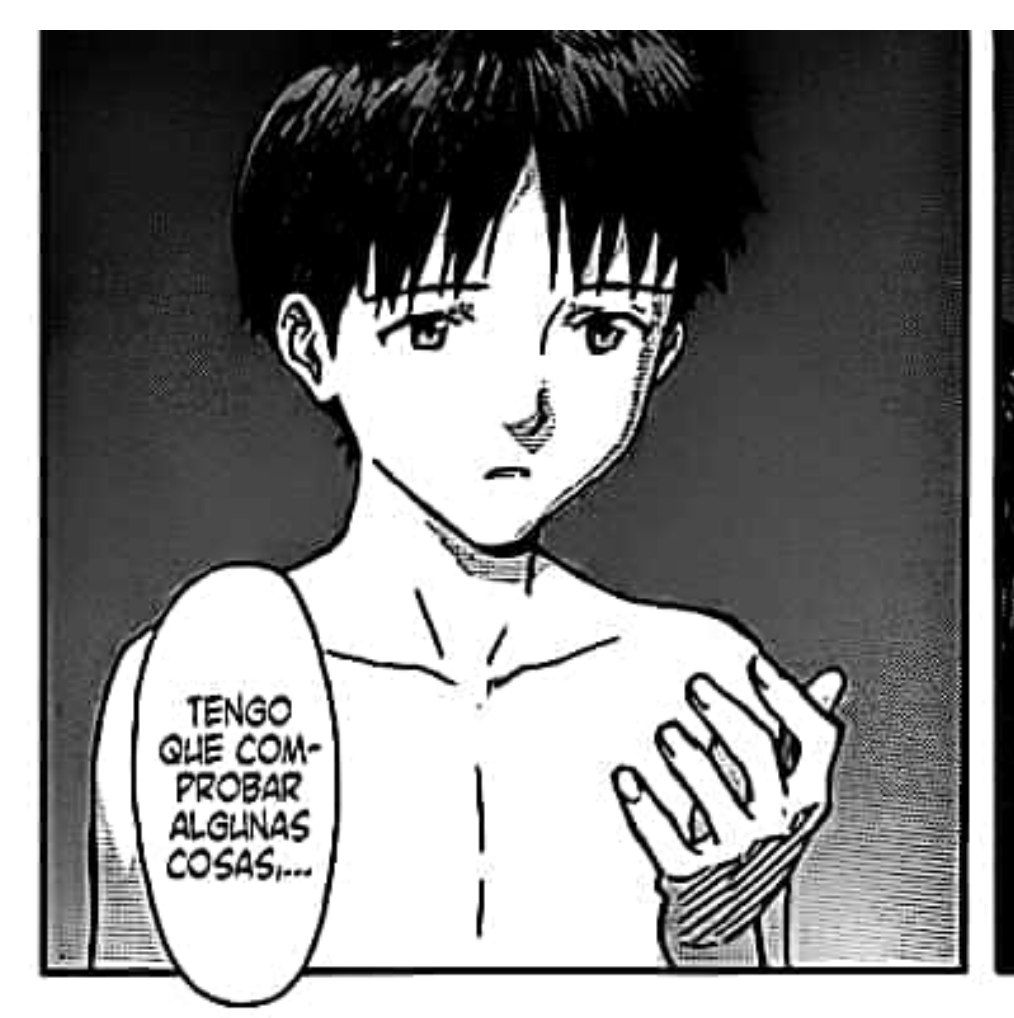

Escaneado con CamScanner

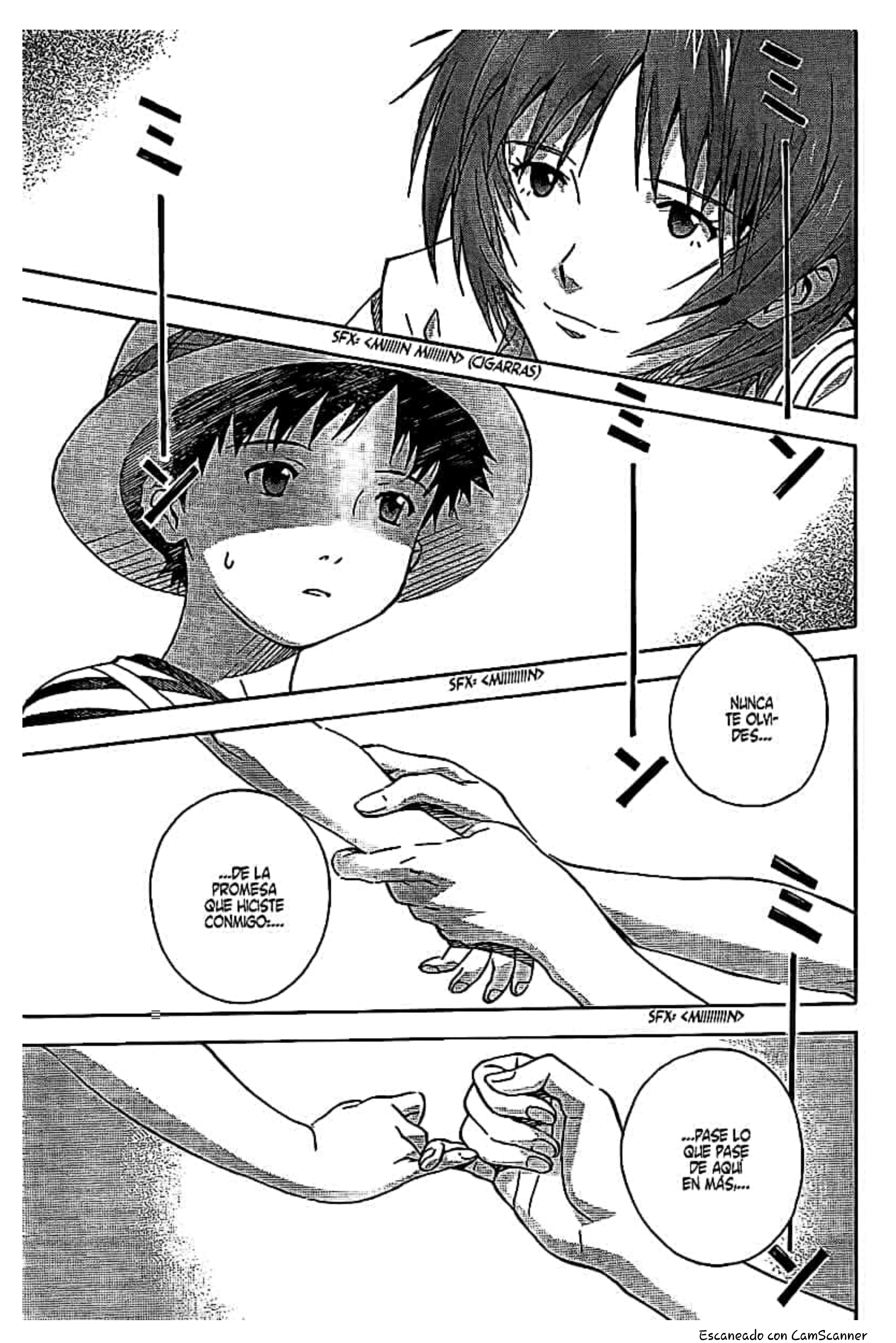

Escaneado con CamScanner

SHIN SEIKI EVANGELION/ STAGE 93b/ FINAL
EDITADO/ FORO EVANGELION 2015 SCANLATIONS

Escaneado con CamScanner

平成24年12月4日発行・発売（毎月4日発行・発売）
第4巻第1号
通巻41号

「エヴァンゲリヲン新劇場版：Q」
絶賛公開中!!

ヤングエース ACE

1月号
2013 JAN
価格690円
毎月4日発売

【特別付録②】
Special!!
「エヴァ」クリアファイル
Illustrated by Yoshiyuki Sadamoto

コミックス13巻とおそろい!!

【特別企画】
YA&エヴァキャンペーン実施!
「エヴァ」コミックスと本誌を買うと豪華サイン入りグッズが当たるチャンス!

新世紀エヴァンゲリオン

コミック版「エヴァ」大好評連載中!!
貞本義行
原作・カラー・GAINAX

フォトスタンドとしても使用可能!
レイと共に時を過ごせる逸品

【特別付録①】
Special!!
「エヴァ」フォトスタンドクロック
Illustrated by Yoshiyuki Sadamoto

Escaneado con CamScanner

Escaneado con CamScanner

NEON GENESIS EVANGELION

ORIGINAL FILE FOLDER

Escaneado con CamScanner

SHIN SEIKI EVANGELION

STAGE 93: EL MAR DE LA VIDA

(MANGA OFICIAL)

RAWs: redon

Traducción: Kurisuchian

Edición de RAWs: Satrapa y the_one_1983

Corrección de estilos: kev19-kari, klasric, Kurisuchian, Miguelángel Salazar y the_one_1983

Fuentes: Camelot y Satrapa

FORO EVANGELION 2015 SCANLATIONS

http://evangelion2015.creatuforo.com

Foro Evangelion 2015 Scanlations

Escaneado con CamScanner

HECHO POR FANS, PARA FANS

¡TE NECESITAMOS!

Precisamos de traductores con conocimientos de japonés o inglés, editores con conocimientos de PhotoShop, o correctores con conocimientos en lengua española.

Si quieres unirte a ***FE2015 Scanlations*** y ayudarnos, no dudes en visitarnos:

http://evangelion2015.creatuforo.com

ATENCIÓN:

Nuestra edición tiene fines educativos y de presentación. Si la serie es licenciada en tu país, ¡*COMPRA EL MANGA ORIGINAL*! Ayuda a los creadores y editoriales a solventar su trabajo.

Prohibida la venta, alquiler o distribución total o parcial de cualquiera de las páginas de este comprimido / documento.
Documentos de distribución gratuita y de uso personal.

TRADUCIDO Y EDITADO POR
FORO EVANGELION 2015
SCANLATIONS

Escaneado con CamScanner

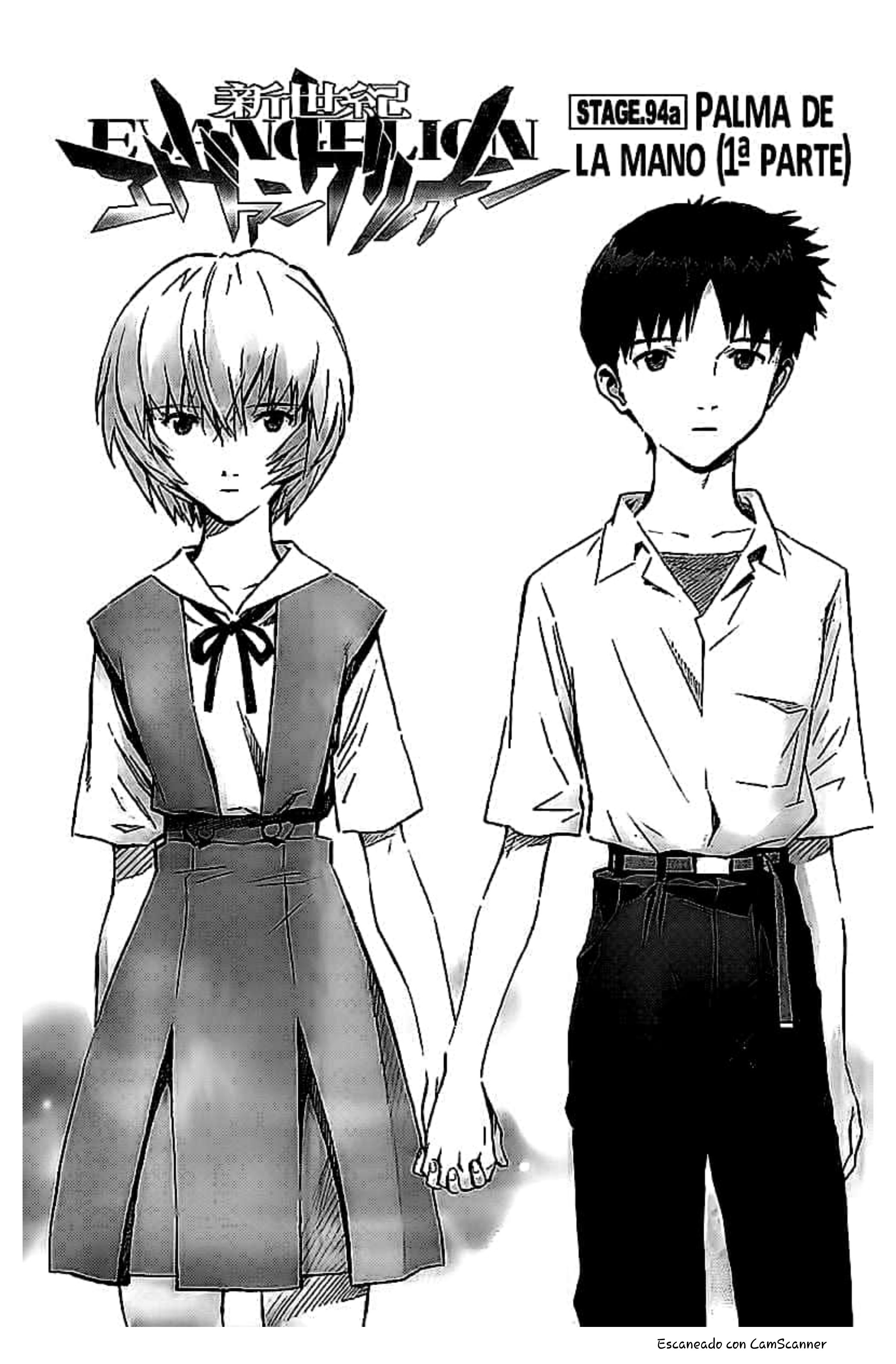

Escaneado con CamScanner

Escaneado con CamScanner

Escaneado con CamScanner

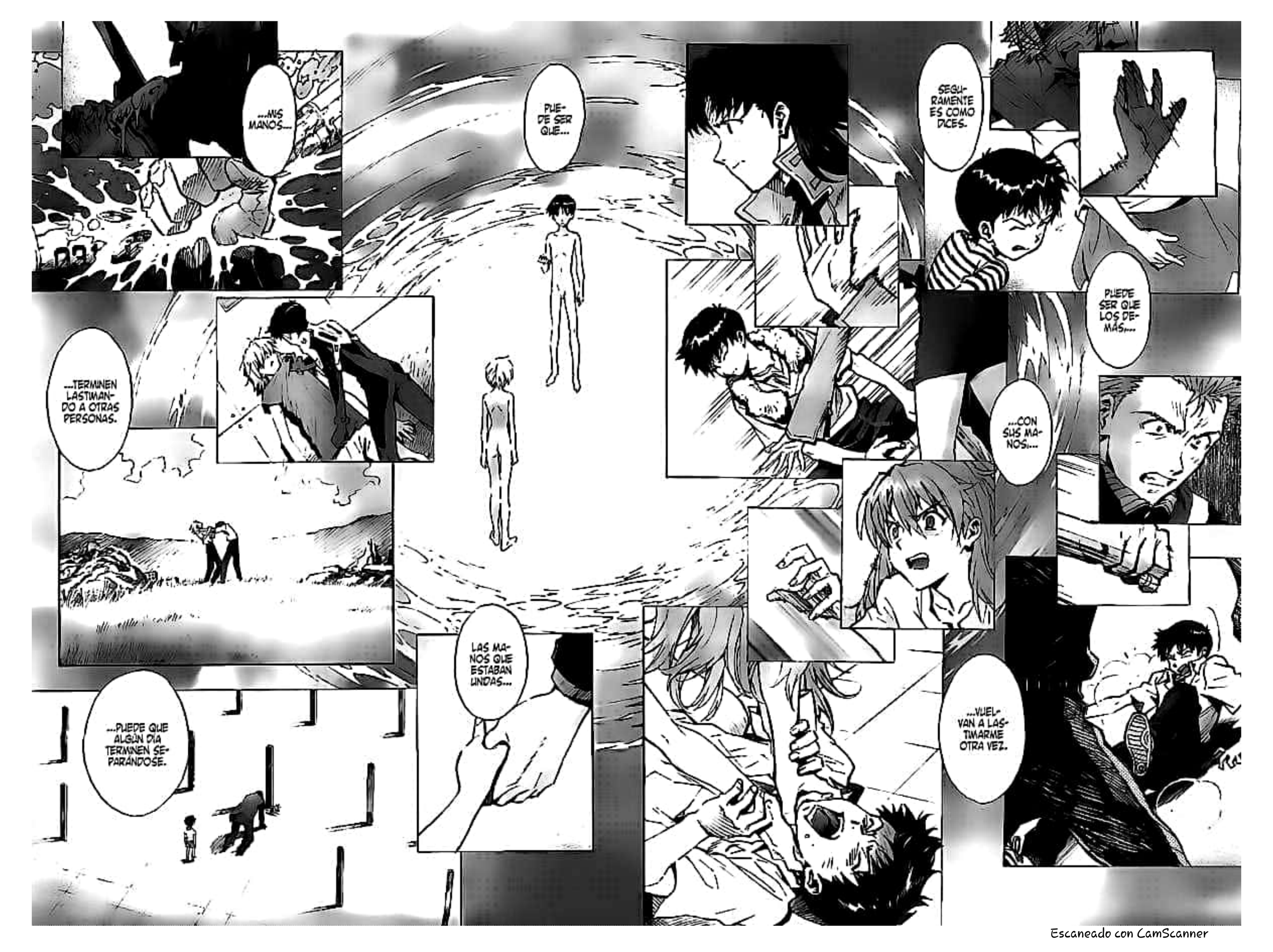

Escaneado con CamScanner

Escaneado con CamScanner

Escaneado con CamScanner

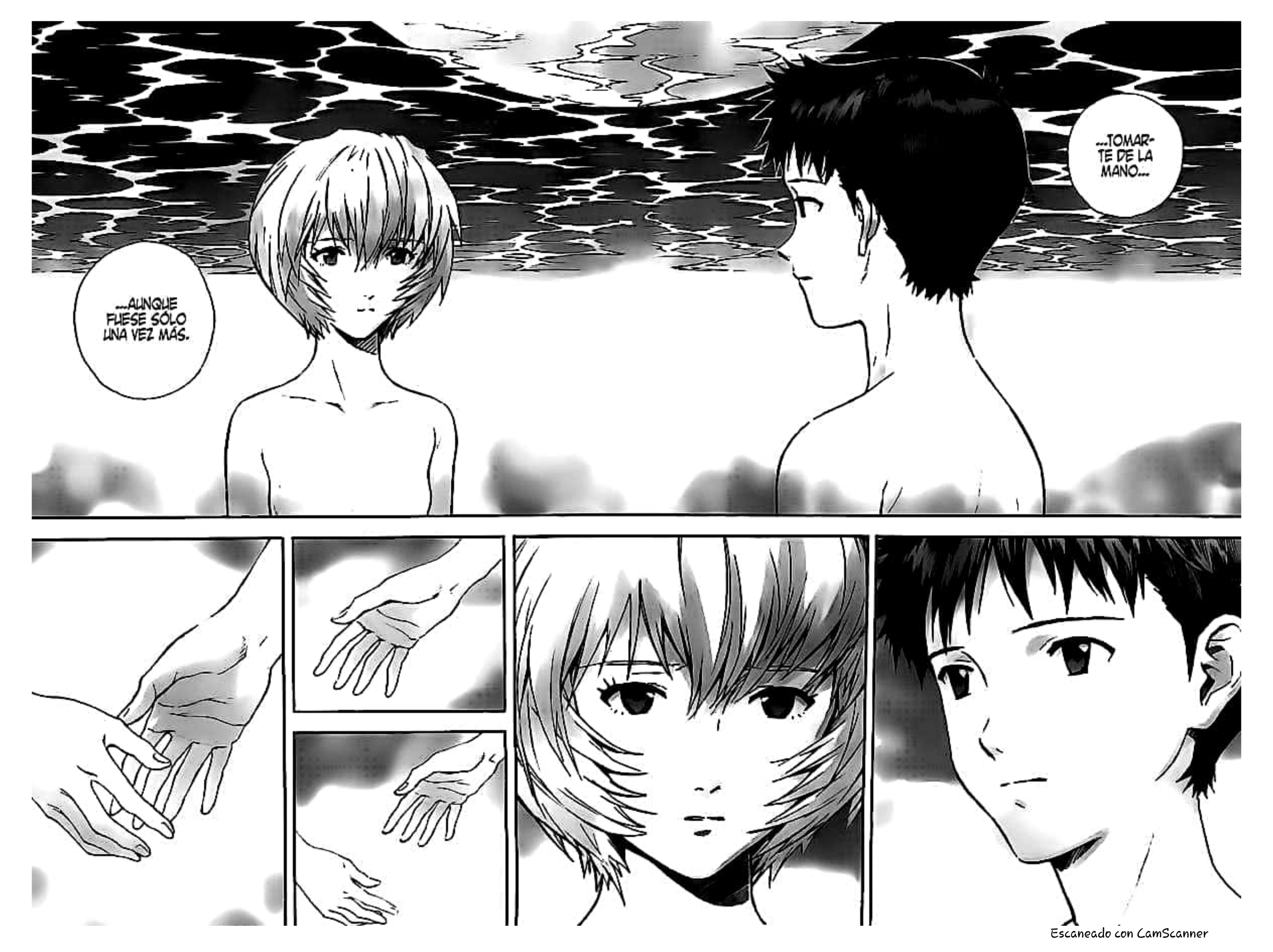

Escaneado con CamScanner

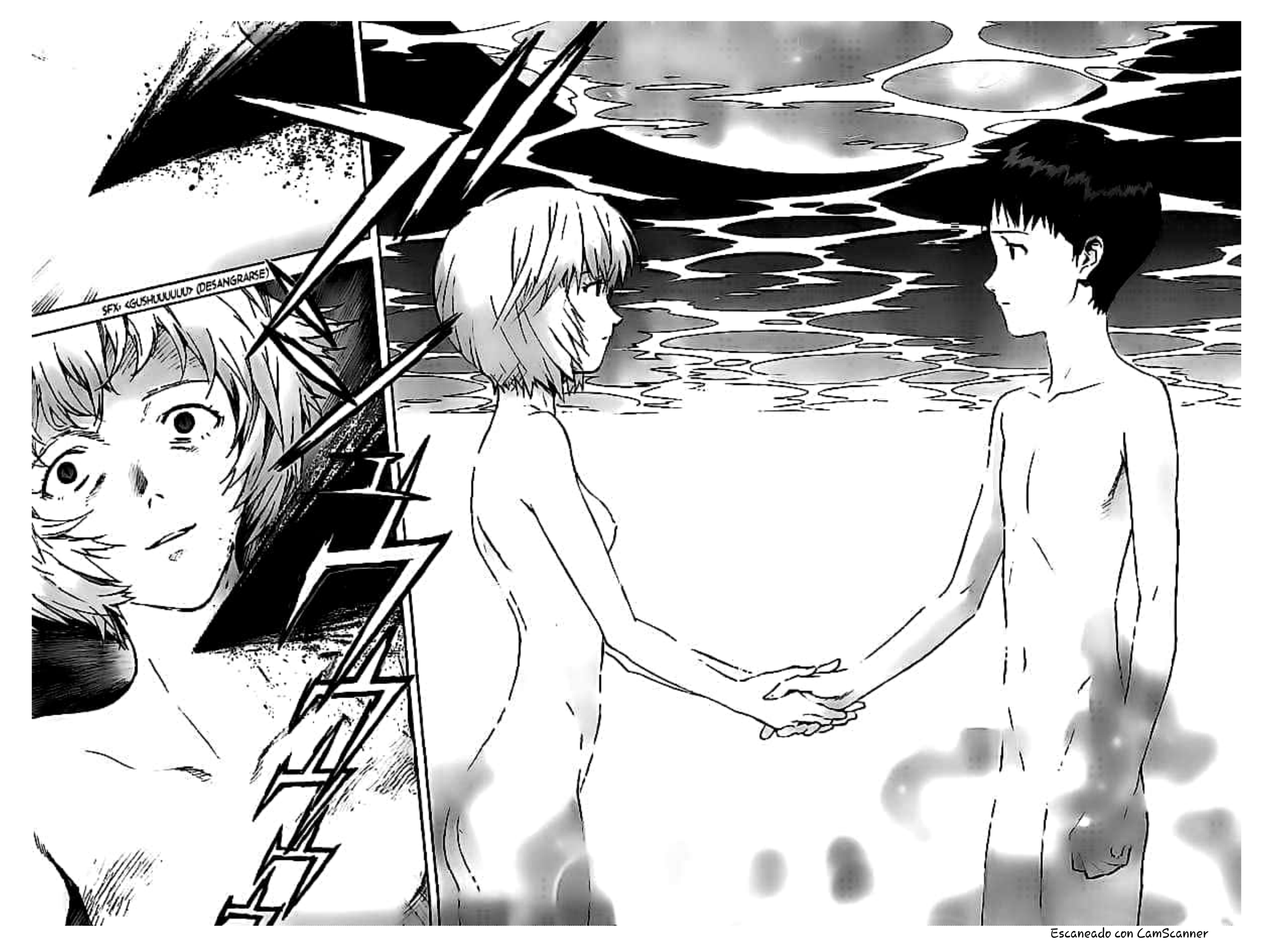

Escaneado con CamScanner

Escaneado con CamScanner

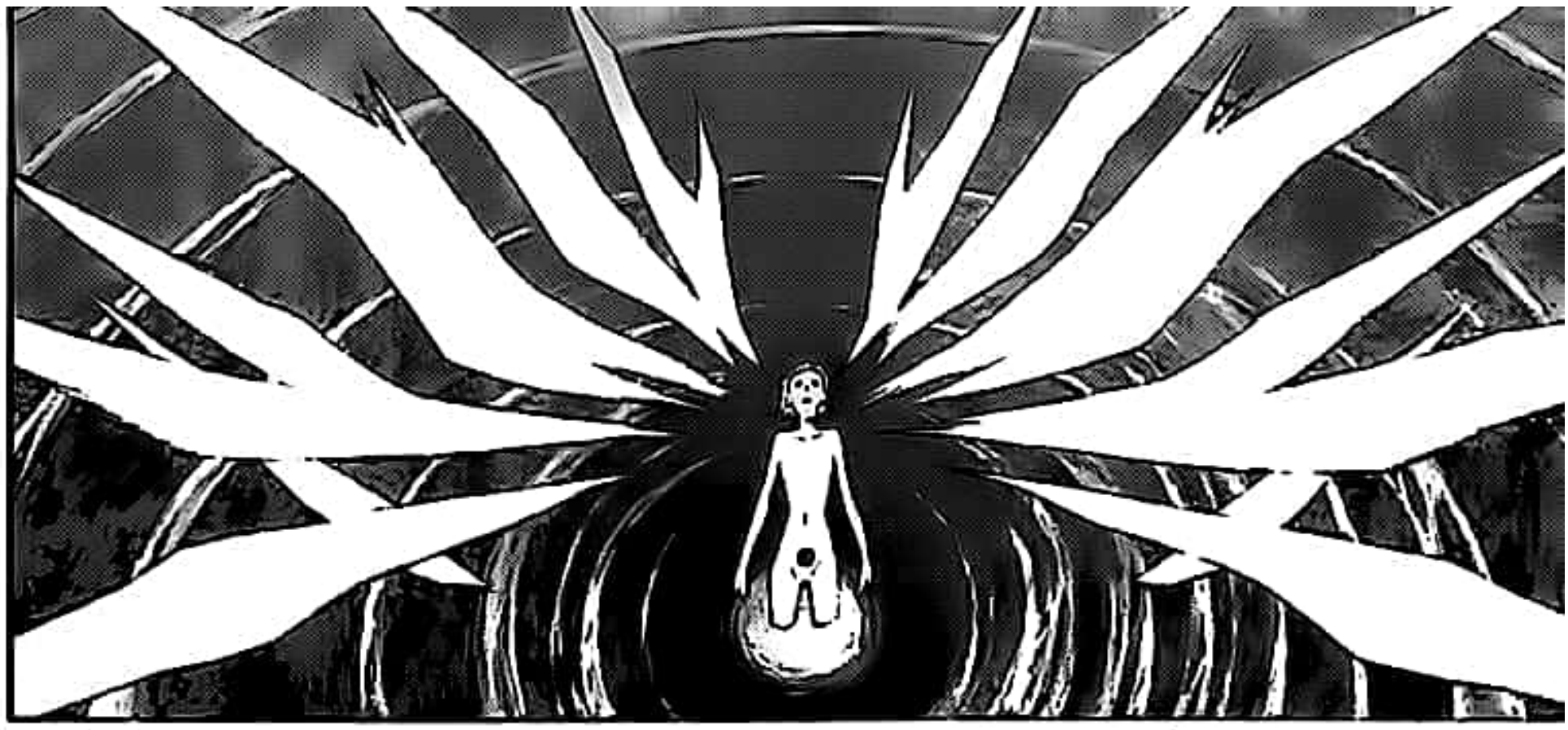

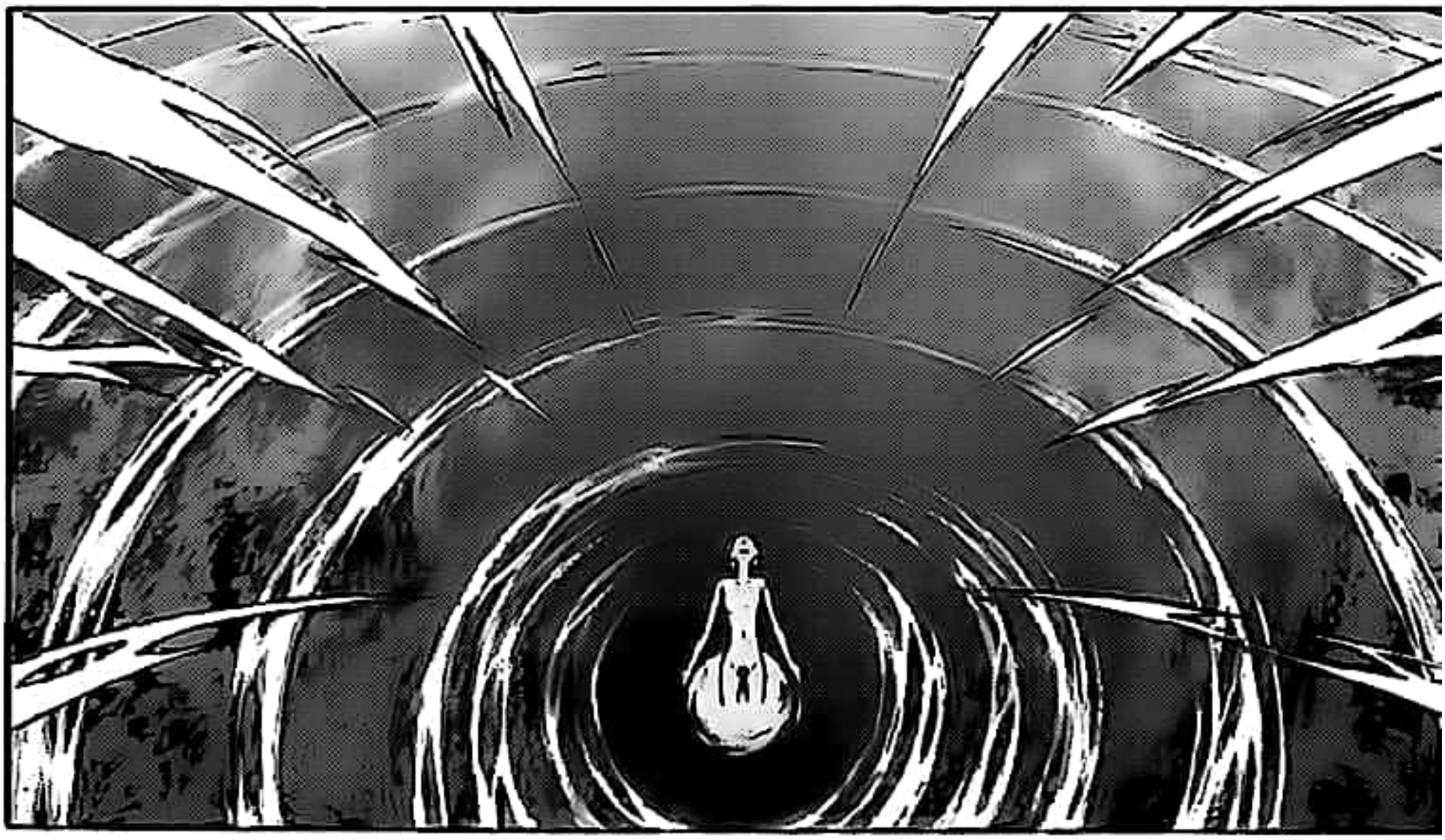

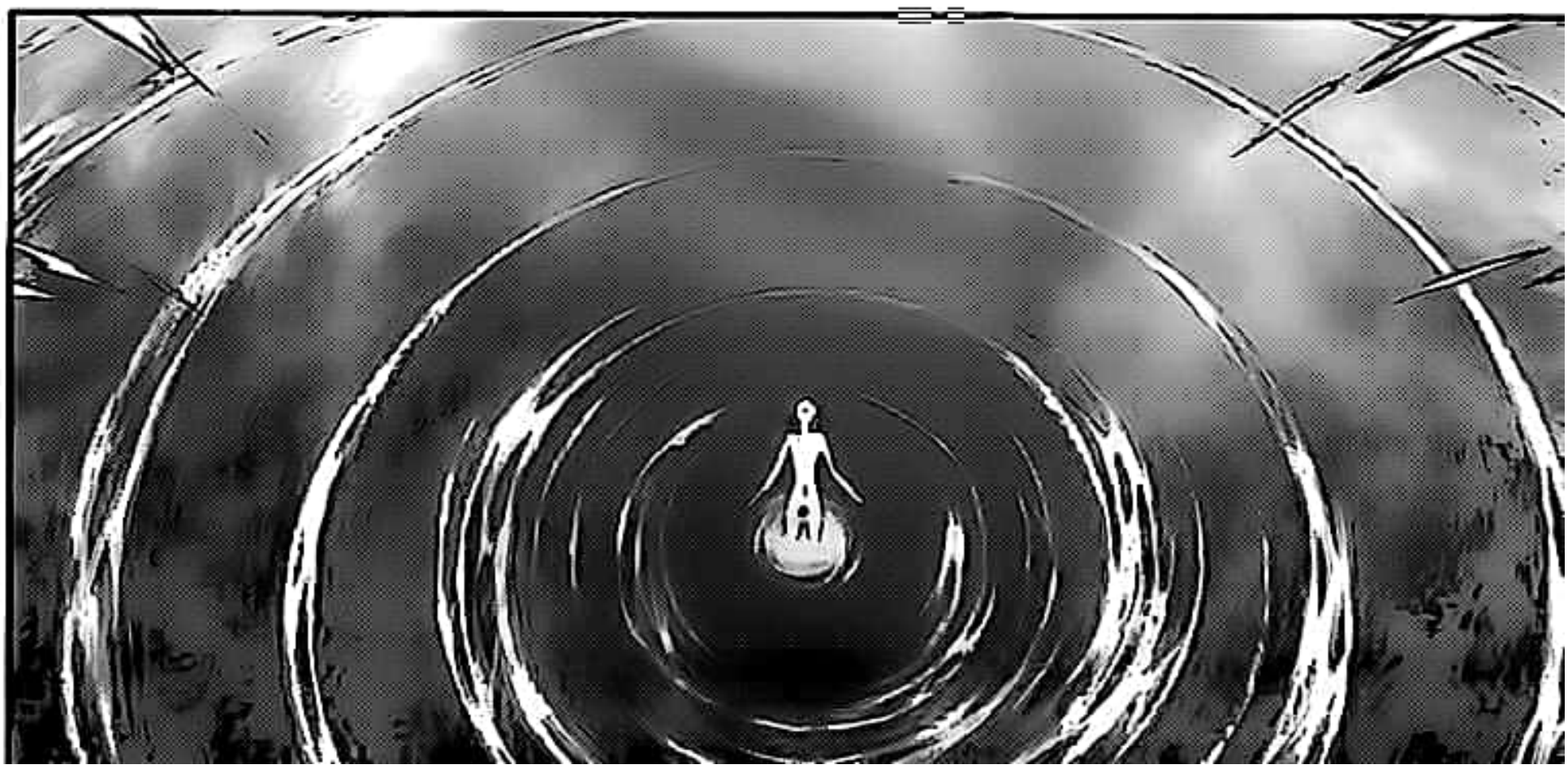

Escaneado con CamScanner

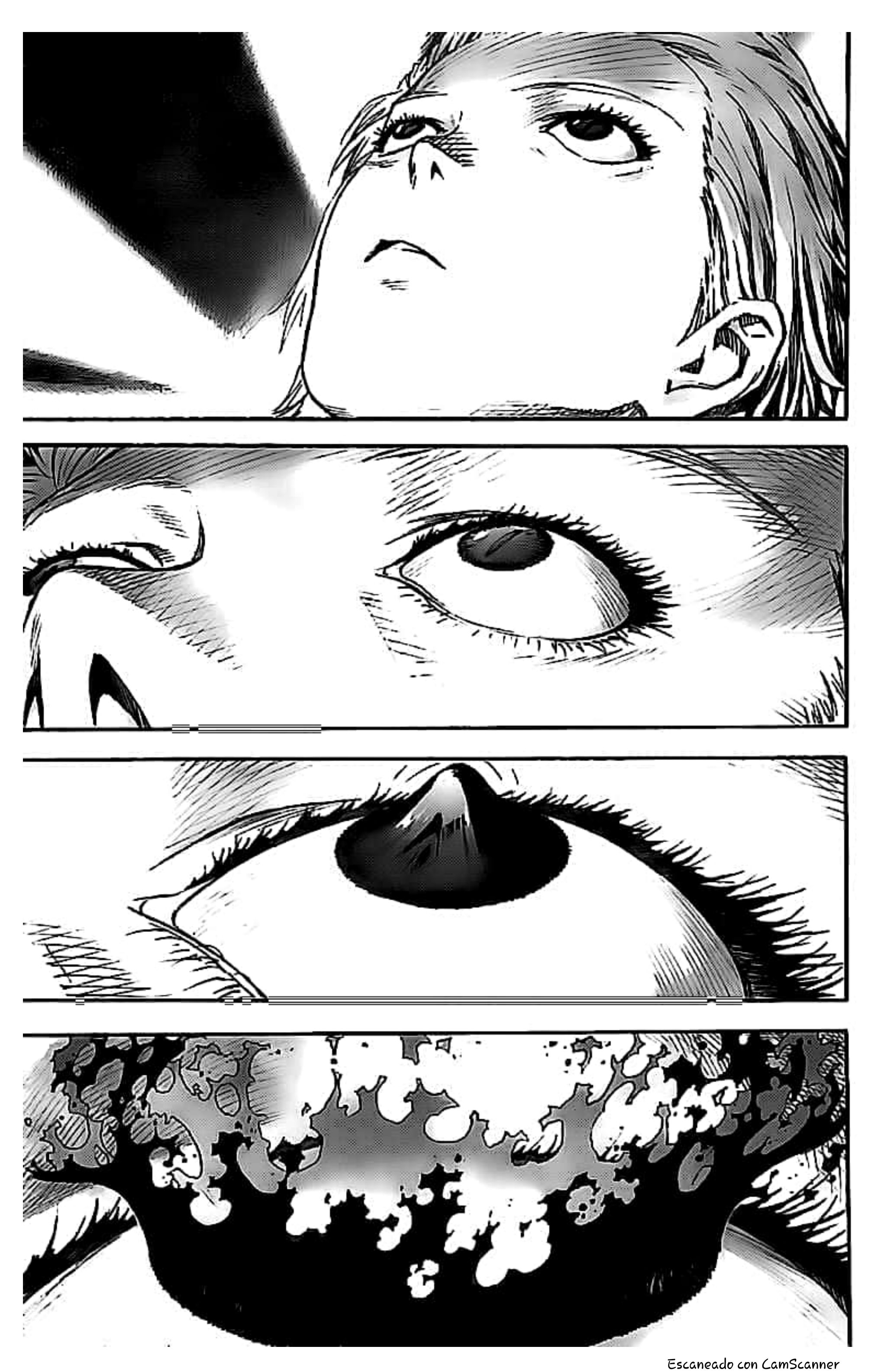

Escaneado con CamScanner

EDITADO/ FORO EVANGELION 2015 SCANLATIONS

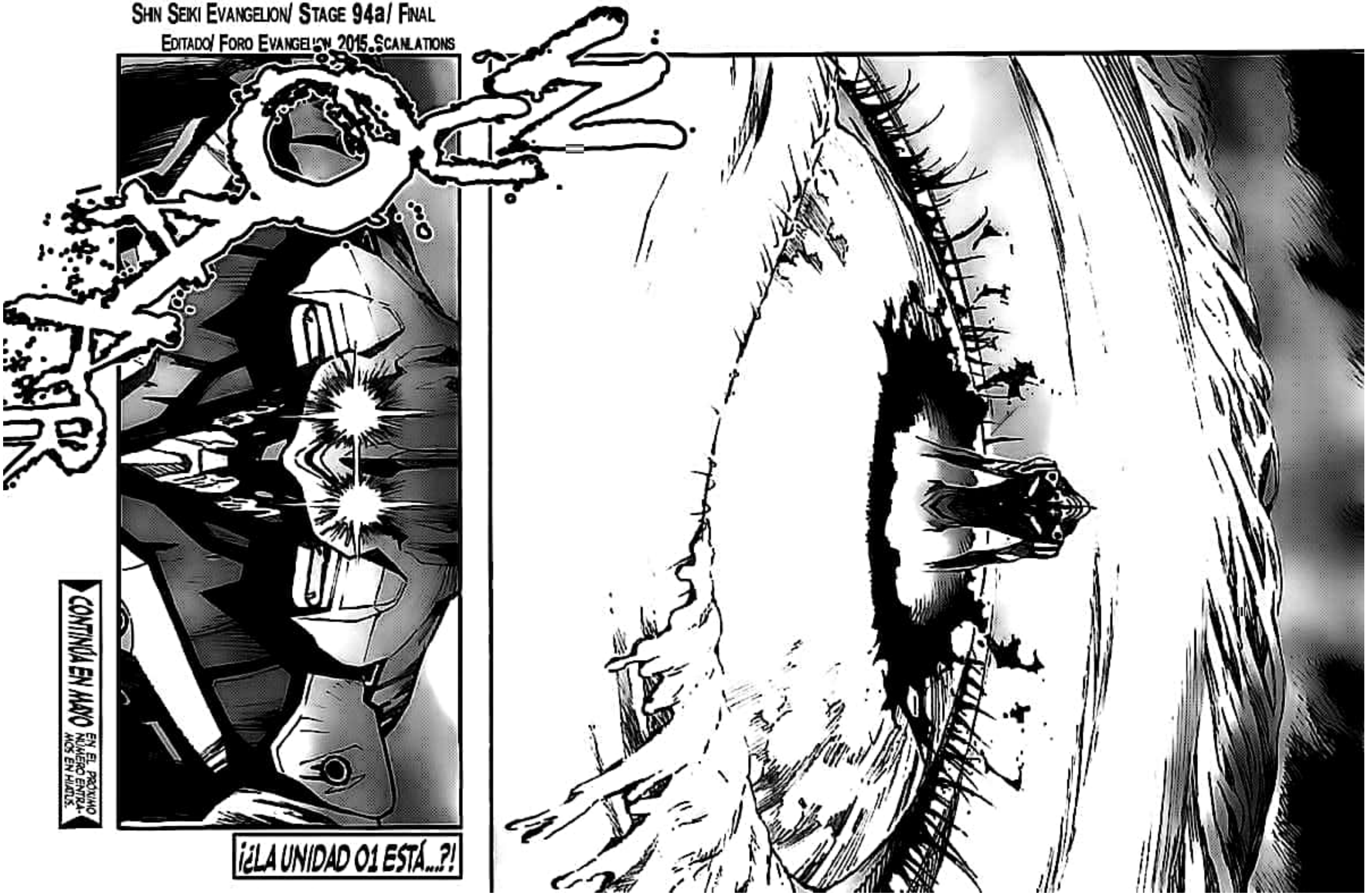

Escaneado con CamScanner

SHIN SEIKI EVANGELION

STAGE 94a: PALMA DE LA MANO (1ª PARTE)

(MANGA OFICIAL)

RAWs: redon

Traducción: Kurisuchian

Edición de RAWs: Satrapa

Corrección de estilos: klasnic, Kurisuchian, Miguelángel Salazar y the_one_1983

Fuentes: Camelot y Satrapa

FORO EVANGELION 2015 SCANLATIONS

http://evangelion2015.creatuforo.com

Foro Evangelion 2015 Scanlations

Escaneado con CamScanner

HECHO POR FANS, PARA FANS

¡TE NECESITAMOS!

Precisamos de traductores con conocimientos de japonés o inglés, editores con conocimientos de PhotoShop, o correctores con conocimientos en lengua española.

Si quieres unirte a ***FE2015 Scanlations*** y ayudarnos, no dudes en visitarnos:

http://evangelion2015.creatuforo.com

ATENCIÓN:

Nuestra edición tiene fines educativos y de presentación. Si la serie es licenciada en tu país, ¡*COMPRA EL MANGA ORIGINAL*! Ayuda a los creadores y editoriales a solventar su trabajo.

Prohibida la venta, alquiler o distribución total o parcial de cualquiera de las páginas de este comprimido / documento.
Documentos de distribución gratuita y de uso personal.

TRADUCIDO Y EDITADO POR
FORO EVANGELION 2015
SCANLATIONS

Escaneado con CamScanner

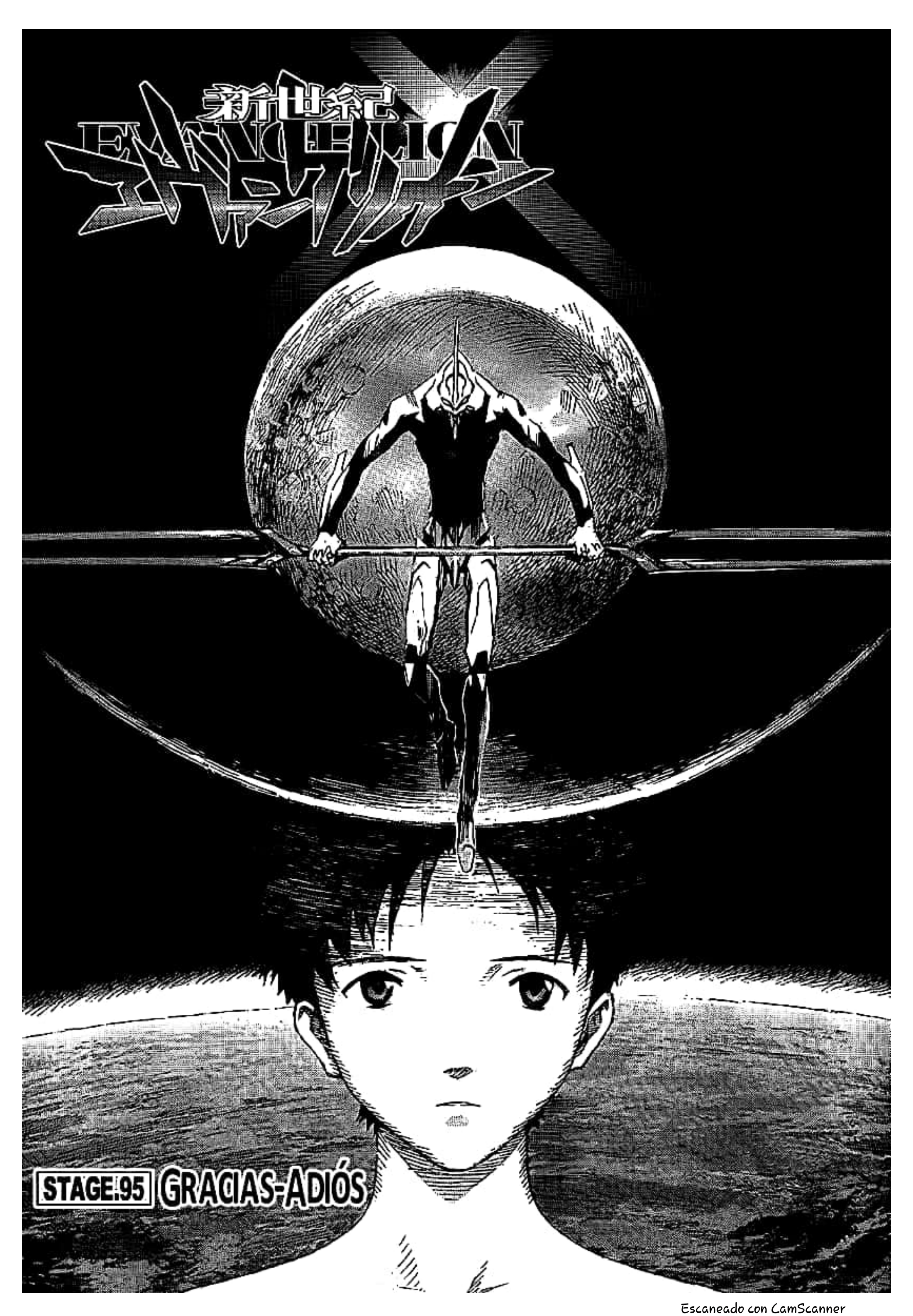

Escaneado con CamScanner

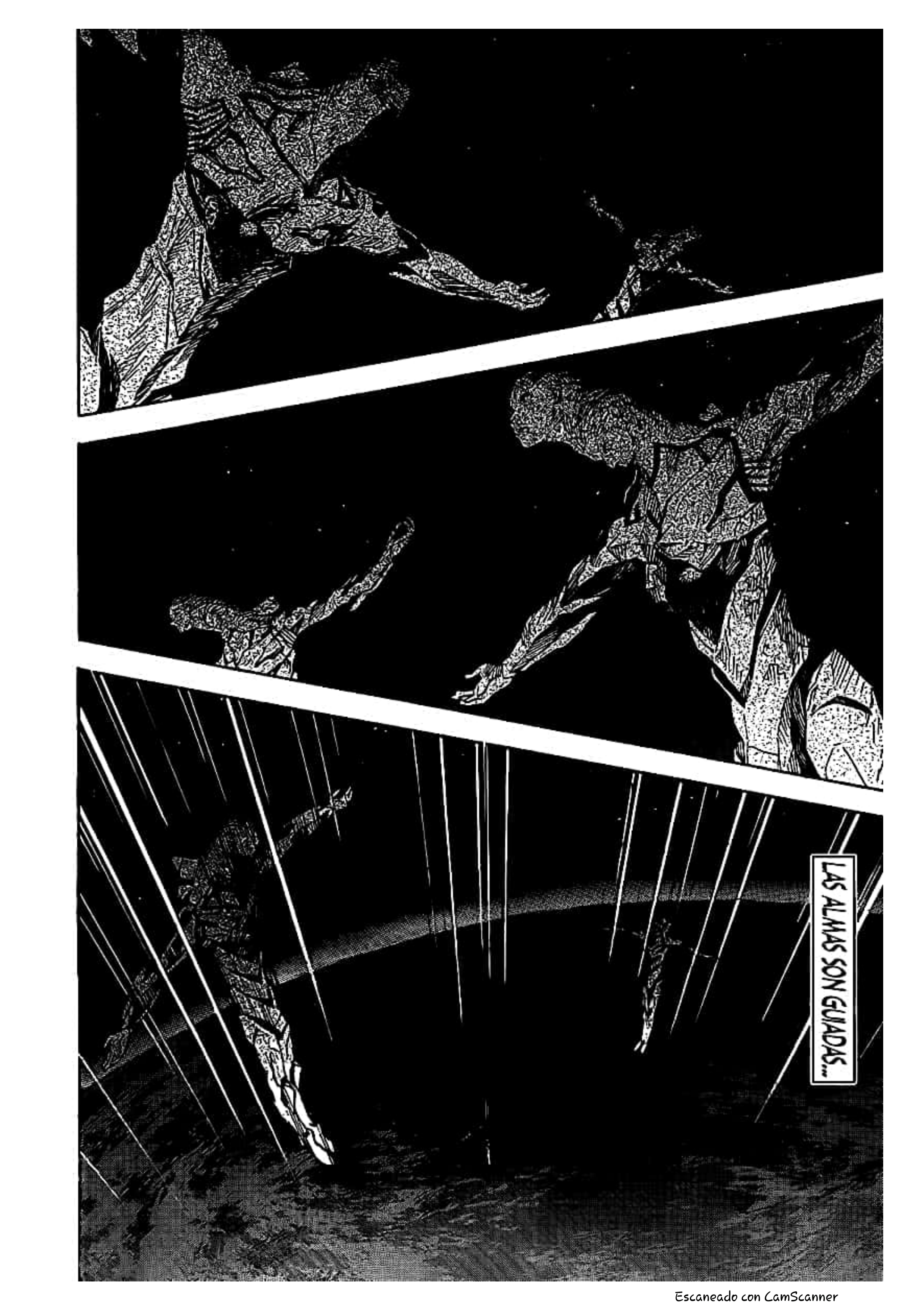

Escaneado con CamScanner

Escaneado con CamScanner

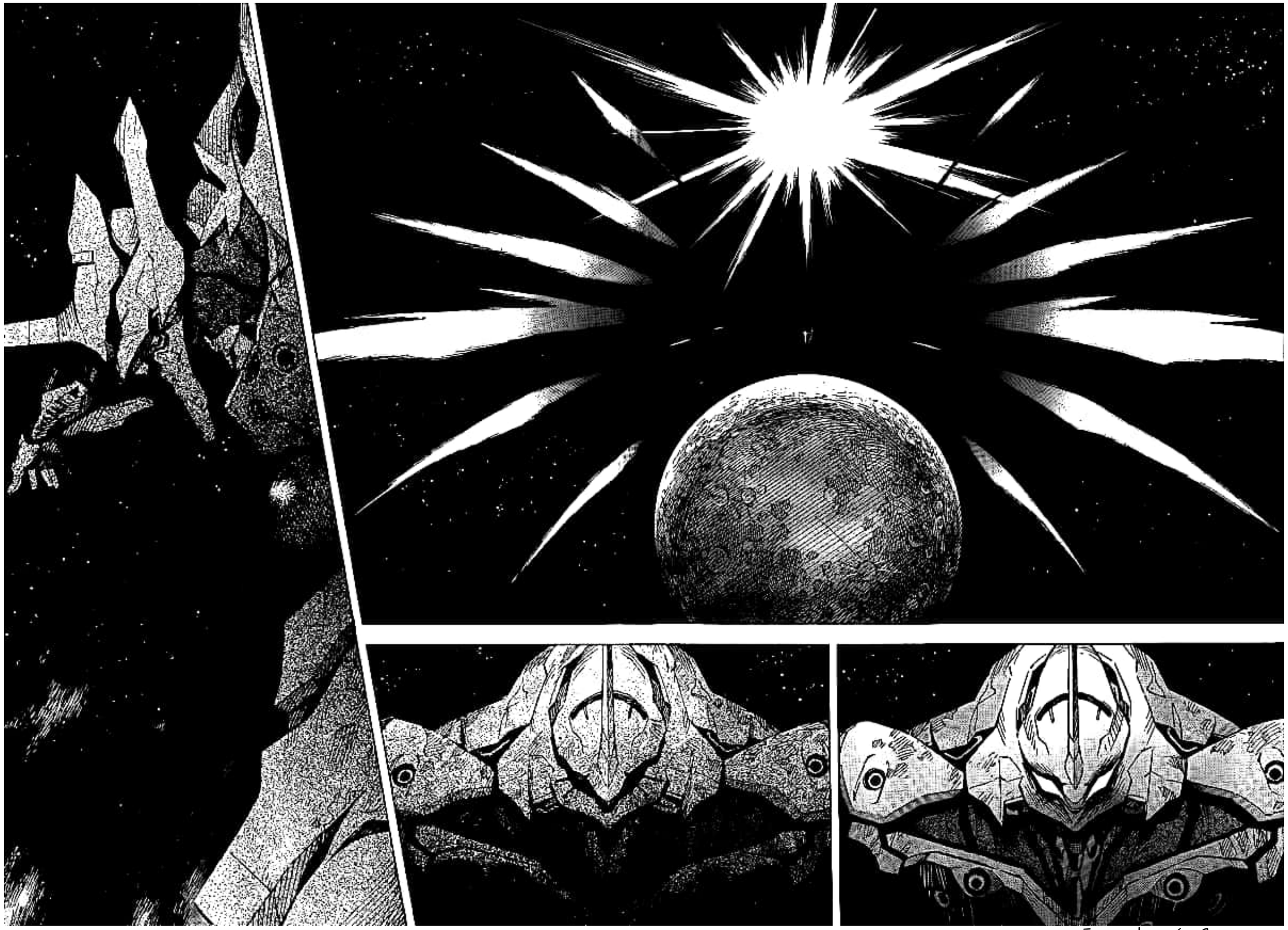

Escaneado con CamScanner

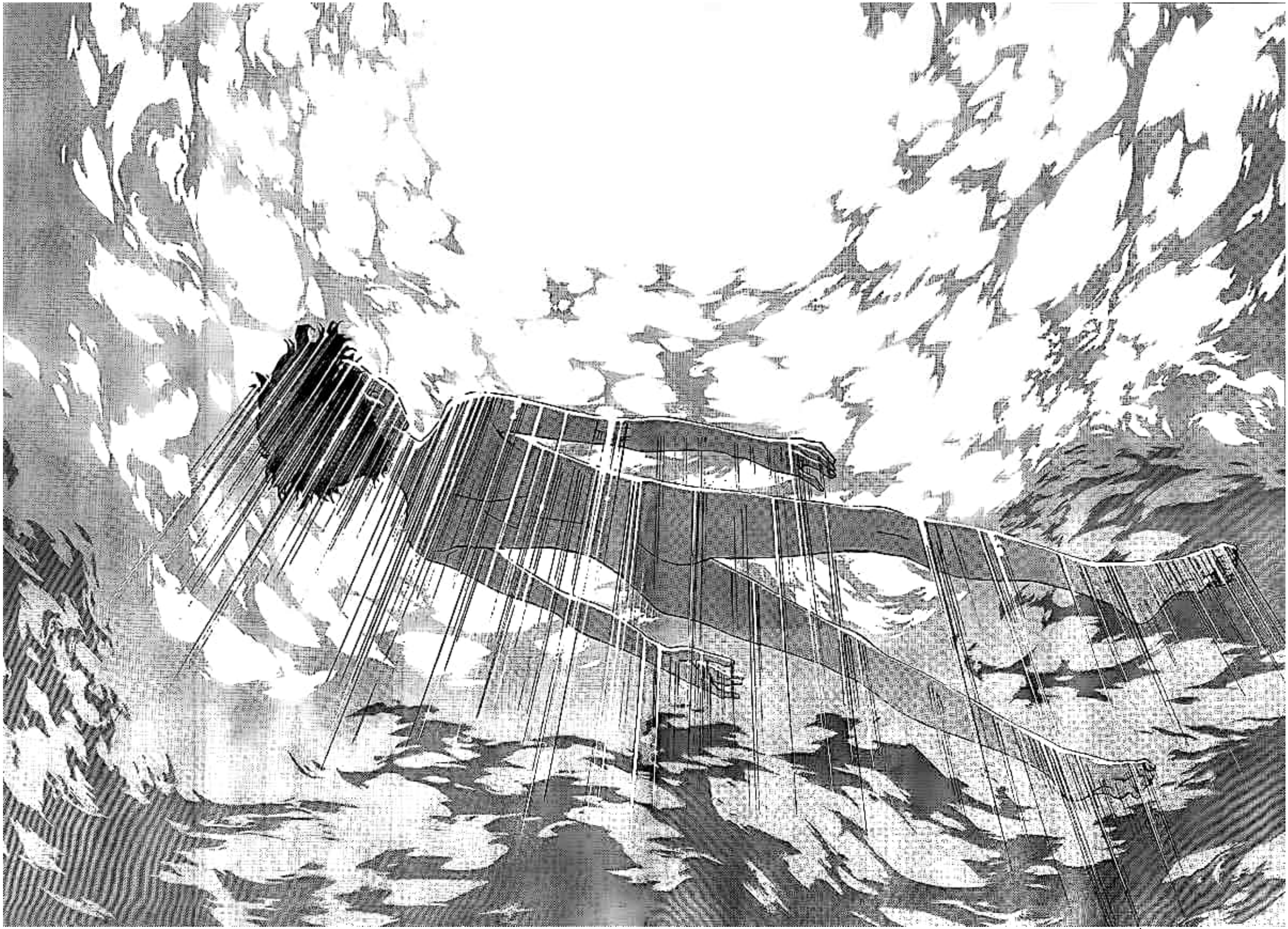

Escaneado con CamScanner

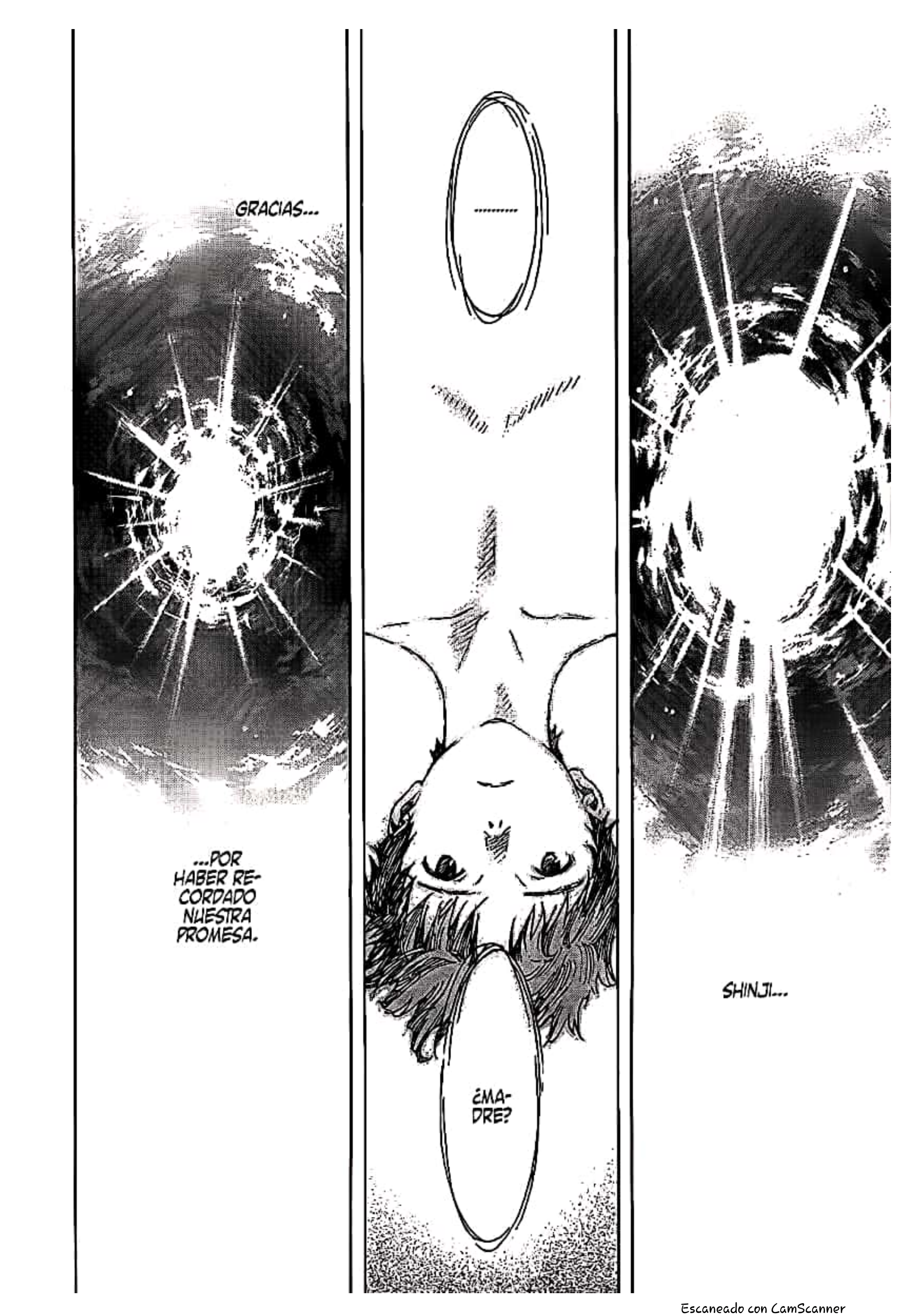

Escaneado con CamScanner

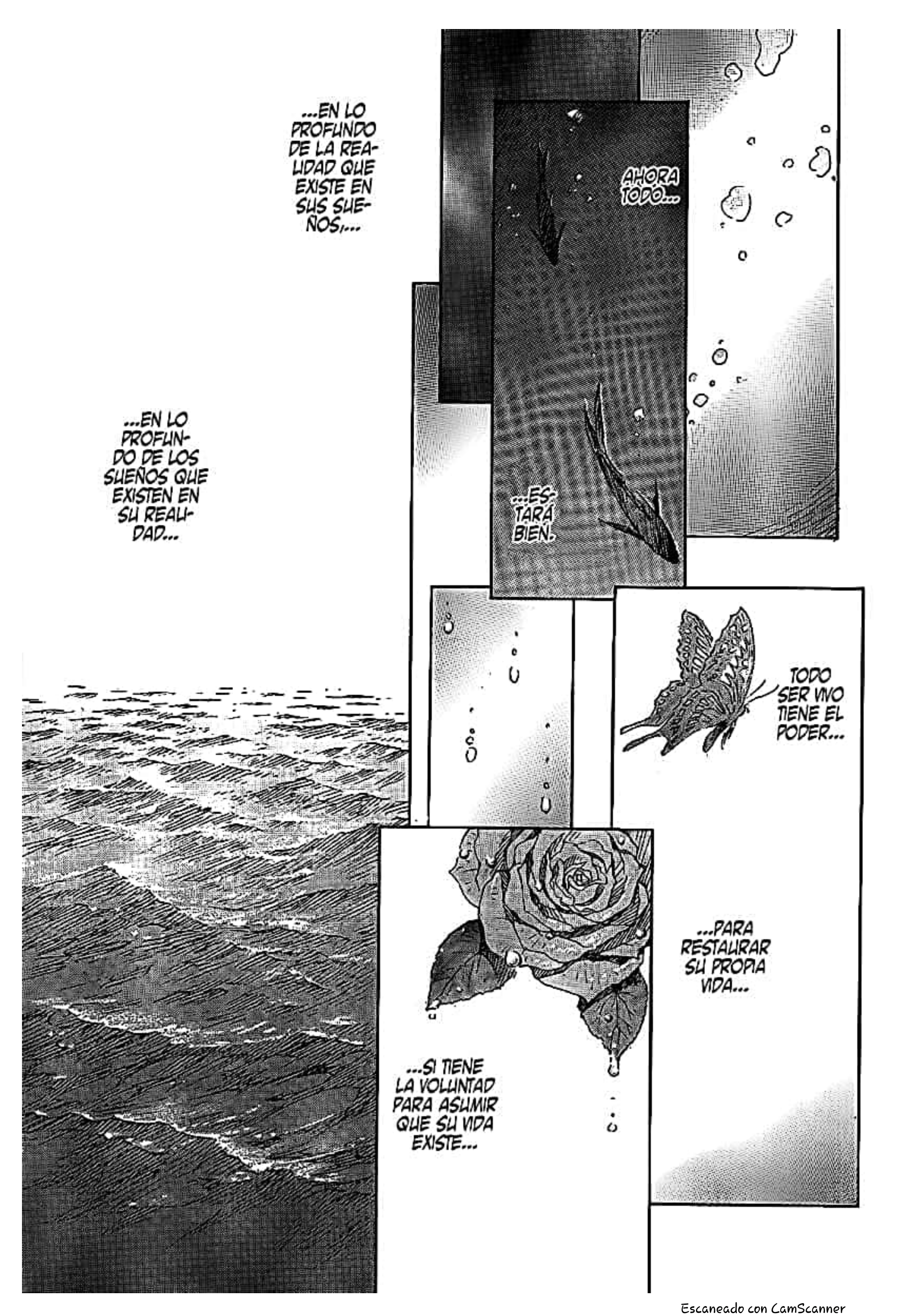

Escaneado con CamScanner

SI CADA SER VIVO TIENE LA VOLUNTAD DE VISUALIZAR...

...ESA IMAGEN SUYA QUE EXISTE EN LO PROFUNDO DE SUS CORAZONES,...

...ENTONCES PODRÁ SER UN INDIVIDUO OTRA VEZ.

...Y ADEMÁS...

...EN LO PROFUNDO DE LA VERDAD...

...QUE EXISTE EN SUS CORAZONES.

Escaneado con CamScanner

DESDE AHORA Y PARA SIEMPRE,...

...HASTA EL FIN DE TU VIDA.

PERO...

...¿QUÉ HARÁS AHORA,...

...MADRE?

VELARÉ POR TI.

Escaneado con CamScanner

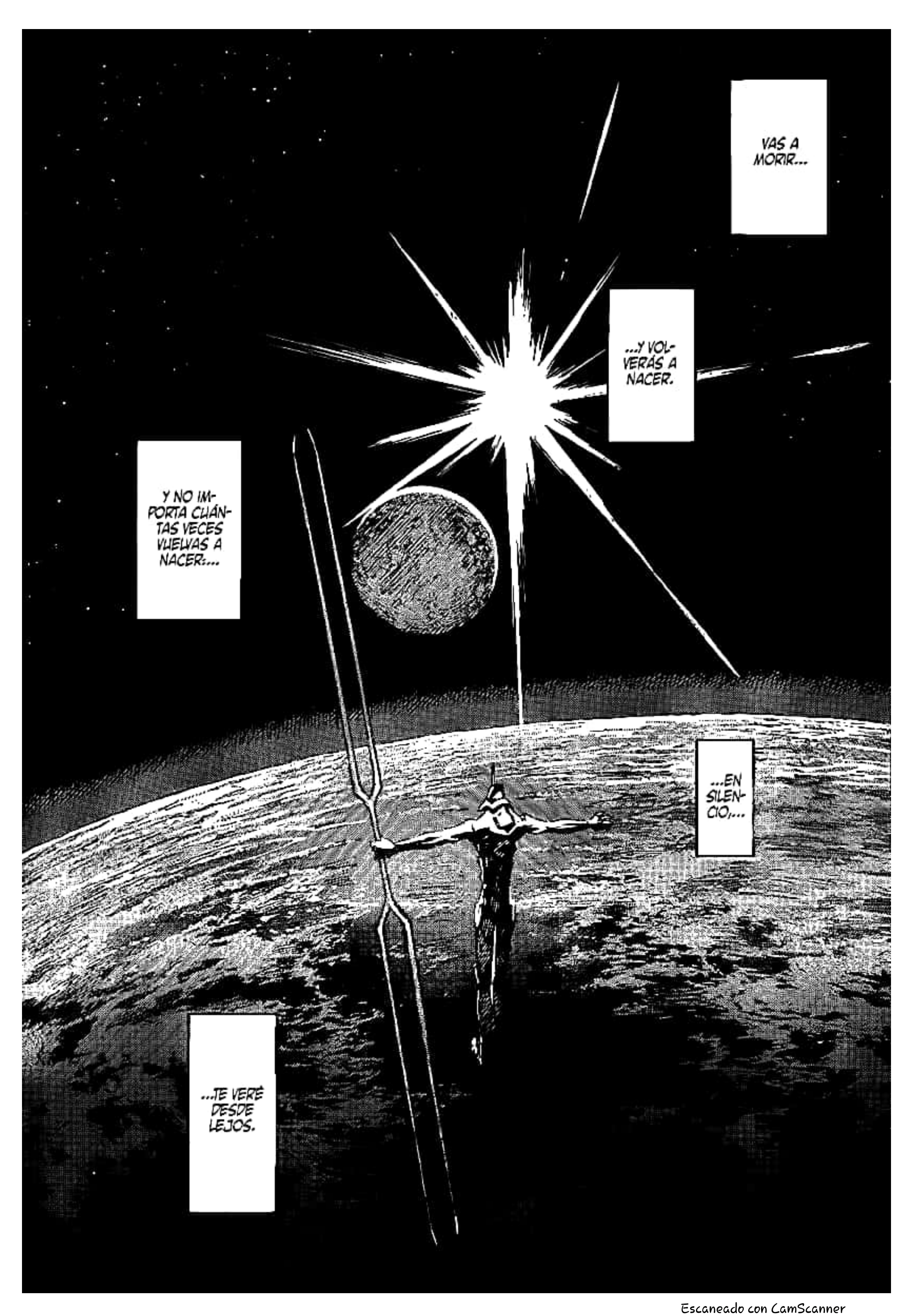

Escaneado con CamScanner

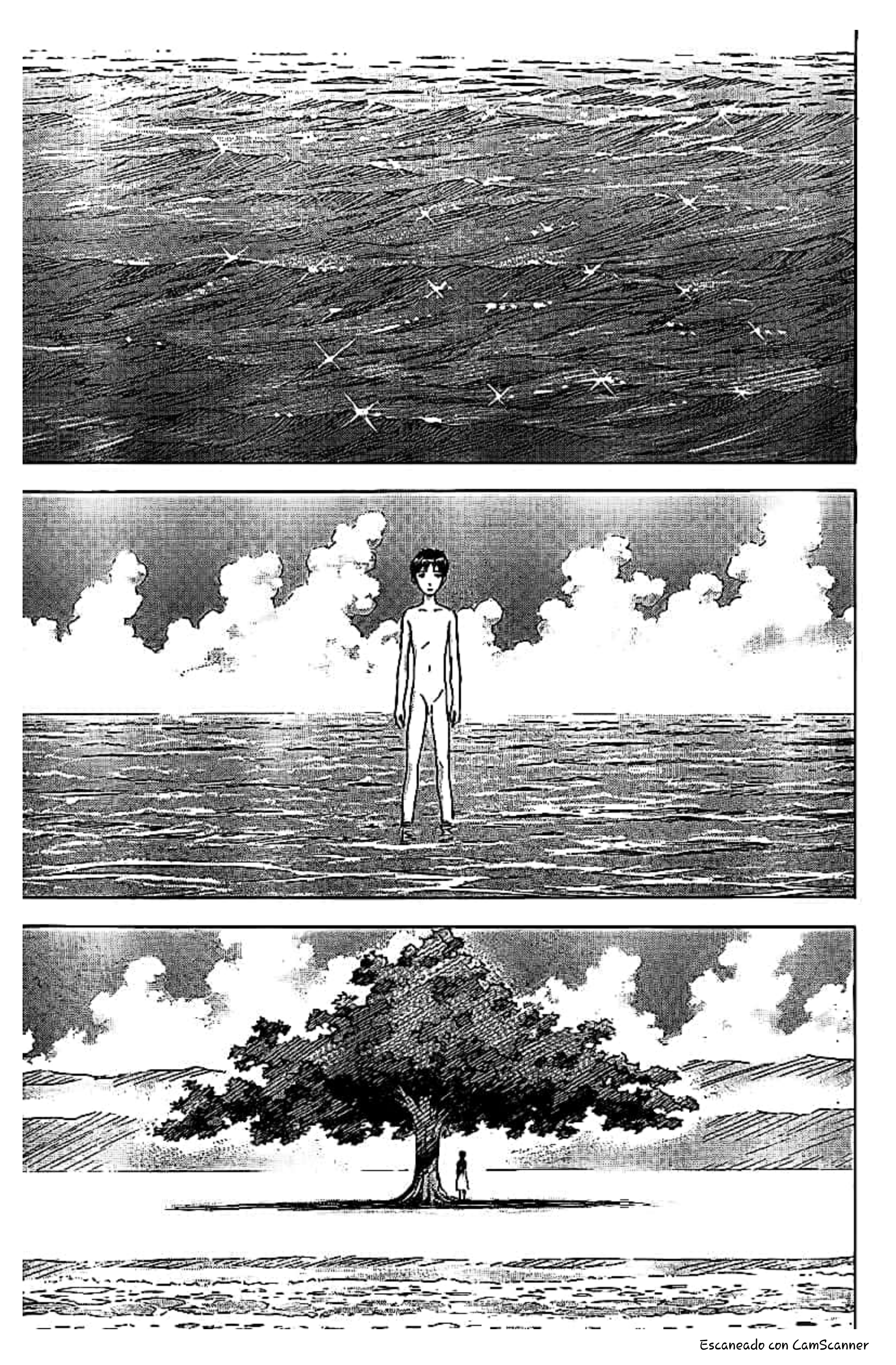

Escaneado con CamScanner

Escaneado con CamScanner

VIVE.

LEVÁNTATE Y CAMINA CON TUS PROPIAS FUERZAS.

ESTÁ BIEN:...

...MIENTRAS LA TIERRA, LA LUNA Y EL SOL EXISTAN,...

...TODO ESTARÁ BIEN.

Escaneado con CamScanner

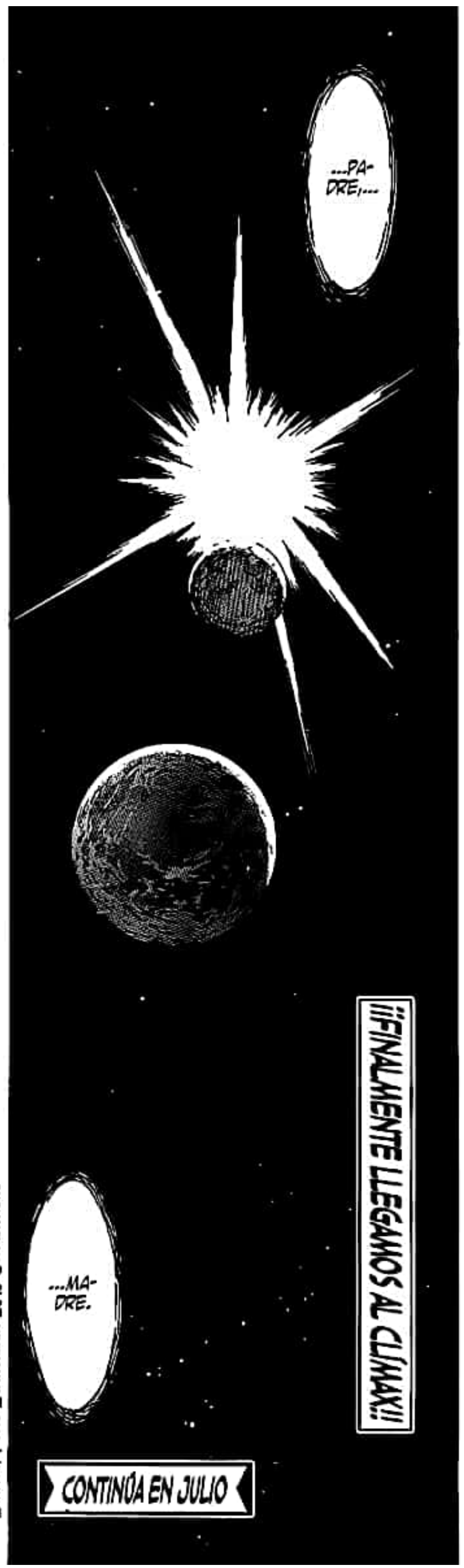

ADIÓS,...

SHIN SEIKI EVANGELION/ STAGE 95/ FINAL
EDITADO/ FORO EVANGELION 2015 SCANLATIONS

Escaneado con CamScanner

SHIN SEIKI EVANGELION

STAGE 95: GRACIAS-ADIÓS

(MANGA OFICIAL)

RAWs: IO

Traducción: Kurisuchian

Edición de RAWs: Satrapa y the_one_1983

Corrección de estilos: klasric, Miguelángel Salazar y the_one_1983

Fuentes: Camelot y Satrapa

Foro Evangelion 2015 Scanlations

FORO EVANGELION 2015 SCANLATIONS
http://evangelion2015.creaturoro.com

Escaneado con CamScanner

HECHO POR FANS, PARA FANS

¡TE NECESITAMOS!

Precisamos de traductores con conocimientos de japonés o inglés, editores con conocimientos de PhotoShop, o correctores con conocimientos en lengua española.

Si quieres unirte a ***FE2015 Scanlations*** y ayudarnos, no dudes en visitarnos:

http://evangelion2015.creatuforo.com

ATENCIÓN:

Nuestra edición tiene fines educativos y de presentación. Si la serie es licenciada en tu país, ¡*COMPRA EL MANGA ORIGINAL*! Ayuda a los creadores y editoriales a solventar su trabajo.

Prohibida la venta, alquiler o distribución total o parcial de cualquiera de las páginas de este comprimido / documento.
Documentos de distribución gratuita y de uso personal.

TRADUCIDO Y EDITADO POR
FORO EVANGELION 2015
SCANLATIONS

Escaneado con CamScanner

Escaneado con CamScanner

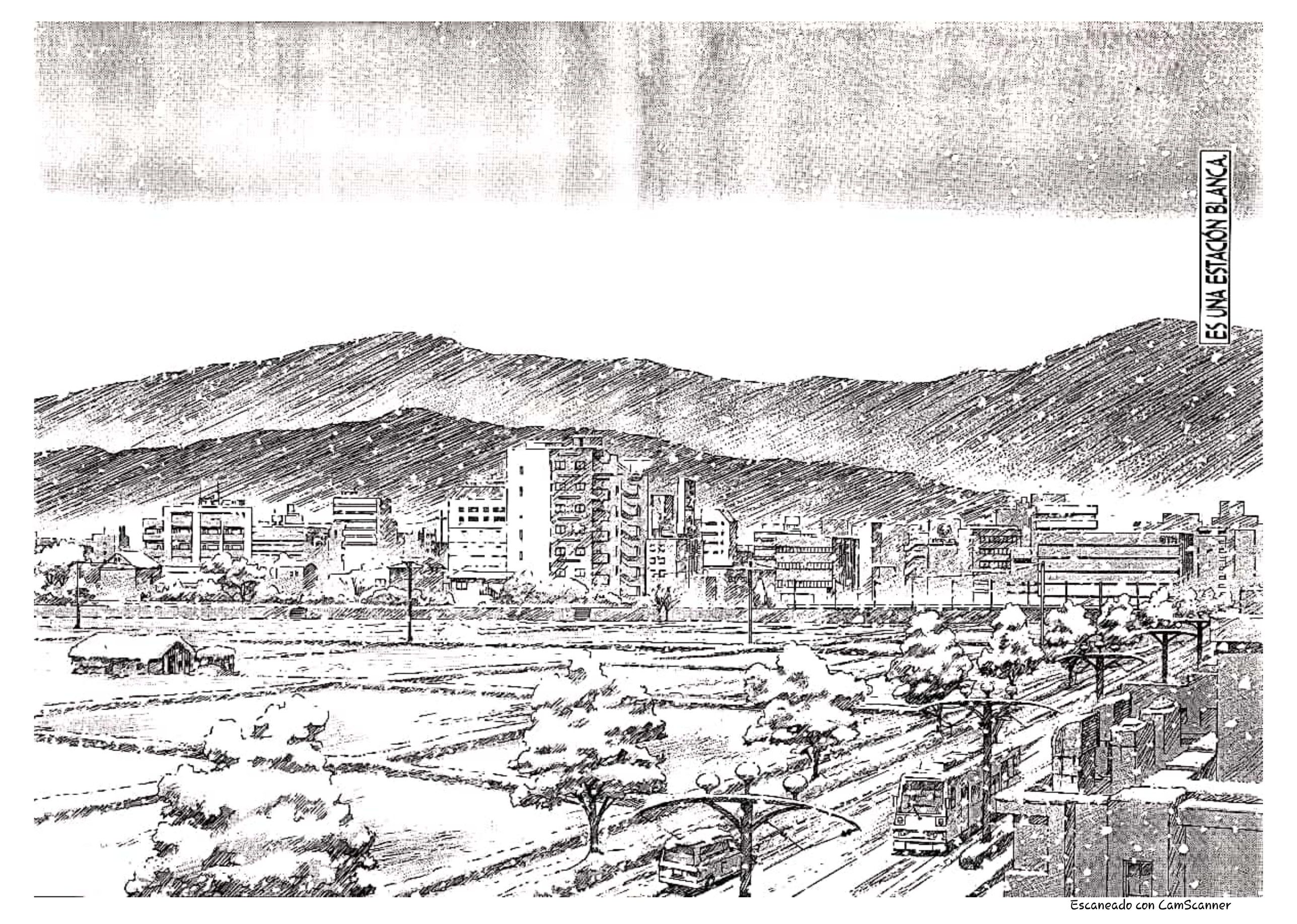

Escaneado con CamScanner

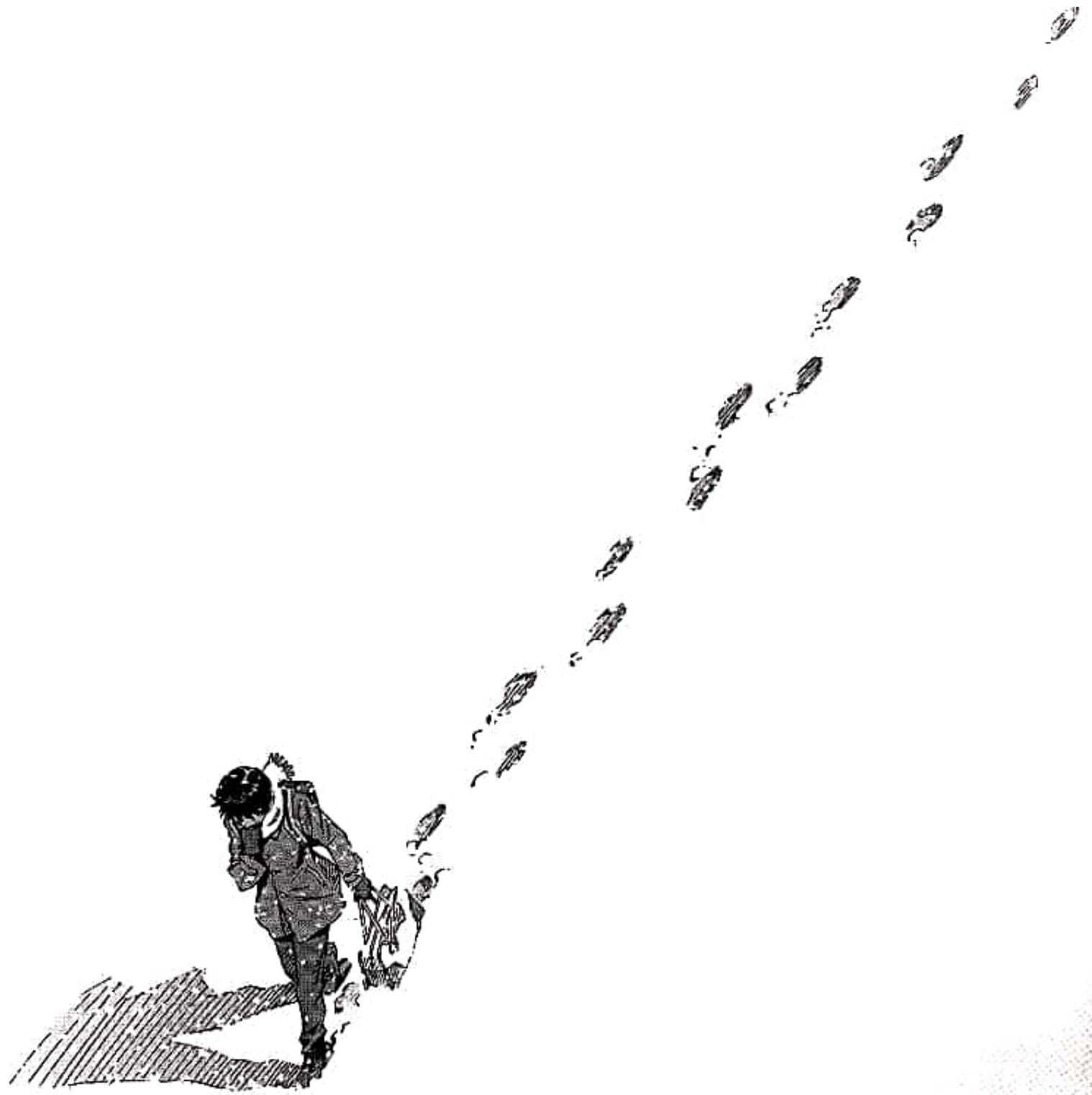

Escaneado con CamScanner

Sí...

...ESTOY LLEGANDO A LA ESTACIÓN JUSTO AHORA.

Escaneado con CamScanner

Escaneado con CamScanner

VAMOS, NO DIGAS ESO.

¿QUÉ HACEN AQUÍ?

LES DIJE QUE SERÍA VERGONZOSO PARA MÍ.

¿LLEVAS EL BOLETO DE ADMISIÓN PARA EL EXAMEN?

SI TE PONES MUY NERVIOSO TE DOLERÁ EL ESTÓMAGO.

QUÉ BUENO QUE TU TÍA TE LO PERMITIÓ.

AUN ASÍ, NUNCA IMAGINÉ QUE TÚ...

...TOMARÍAS EL EXAMEN DE INGRESO PARA LA SECUNDARIA SUPERIOR DE TOKIO.

AL PRINCIPIO NO TENÍAMOS EL DINERO SUFICIENTE Y ESTABA EN CONTRA, PERO...

ES VERDAD.

NOSOTROS IREMOS A ESA SECUNDARIA QUE "NO ES DECENTE".

¡CÁLLATE!

...EL PROBLEMA ES QUE NO HAY UNA SECUNDARIA DECENTE POR AQUÍ.

Escaneado con CamScanner

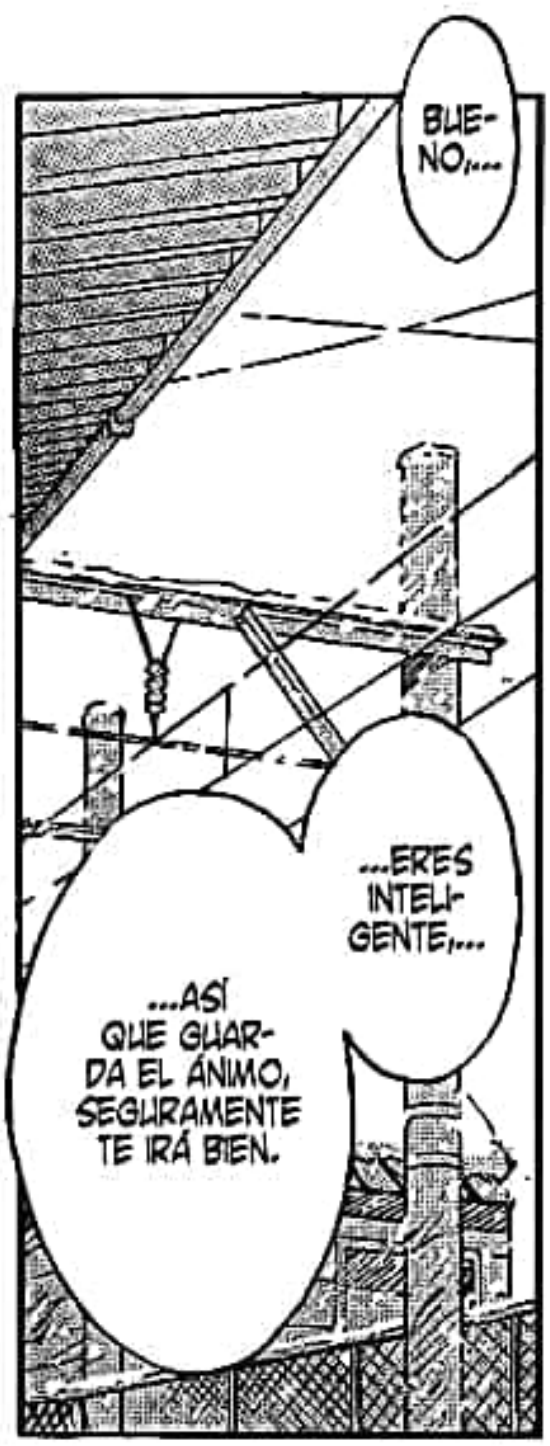

Escaneado con CamScanner

MUCHAS GRACIAS,...

...ME ALEGRA QUE HAYAN VENIDO.

SFX: <PASHUU> (NEUMÁTICA)

¡ES-FUER-ZATE!

¡OYE!

SFX: <GATAN> (PUERTA CERRÁNDOSE)

Escaneado con CamScanner

Escaneado con CamScanner

Escaneado con CamScanner

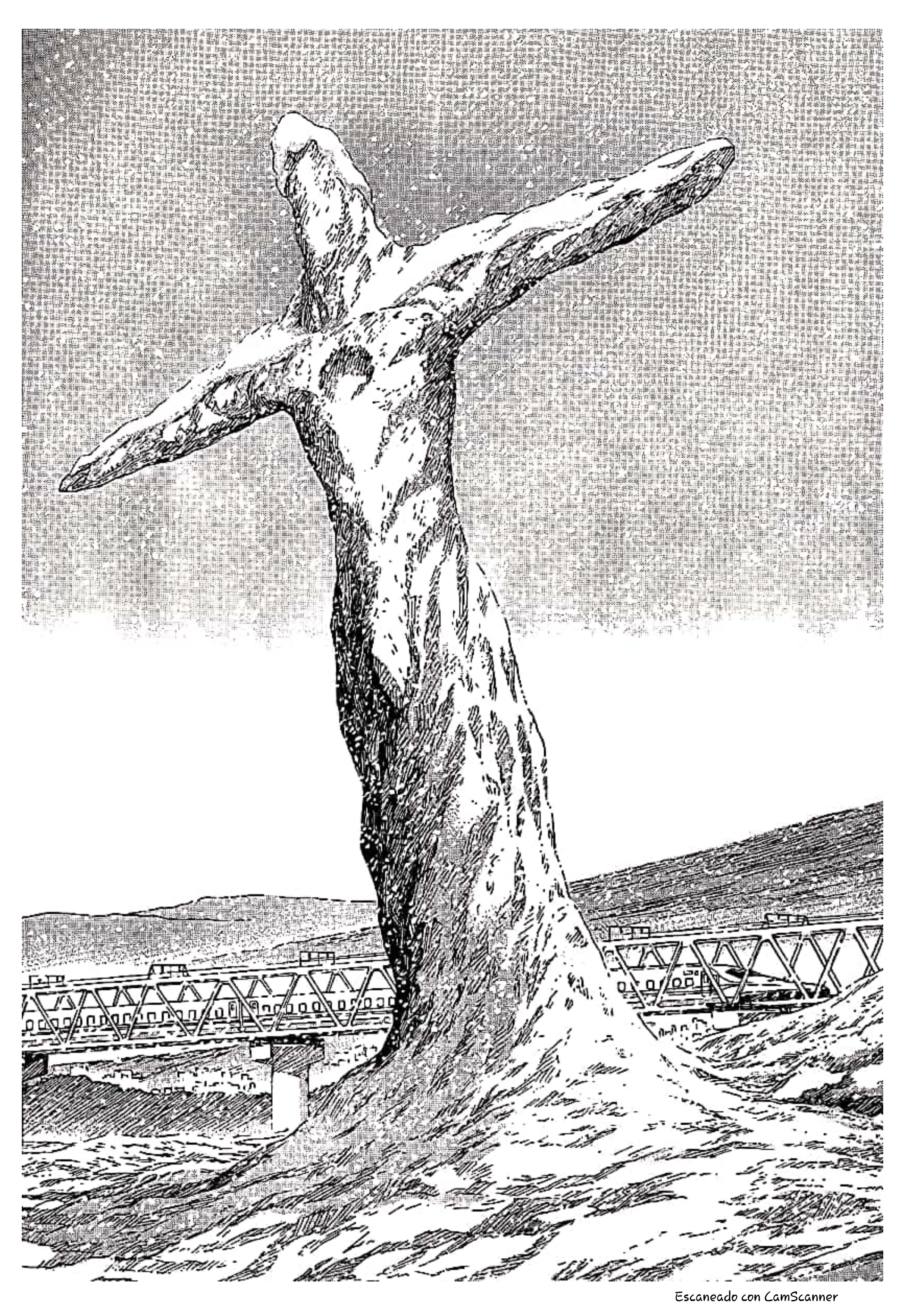

Escaneado con CamScanner

Escaneado con CamScanner

POR FAVOR, TENGAN CUIDADO CON LAS PUERTAS.

LAS PUERTAS VAN A CERRARSE.

LO LAMENTO.

AH... ESPEREN,... ...VOY A BAJARME.

¡FUH!

NO PUEDO CREER QUE HAYA TANTA GENTE.

¡AY, AY, AY!

ザ

ACADEMIA MYOUJYOU.

出口 Exit

化粧

ザ

SFX: <ZAKU ZAKU ZAKU> (MULTITUD)

ACADEMIA MYOUJYOU.

ザ

Escaneado con CamScanner

Escaneado con CamScanner

Escaneado con CamScanner

Escaneado con CamScanner

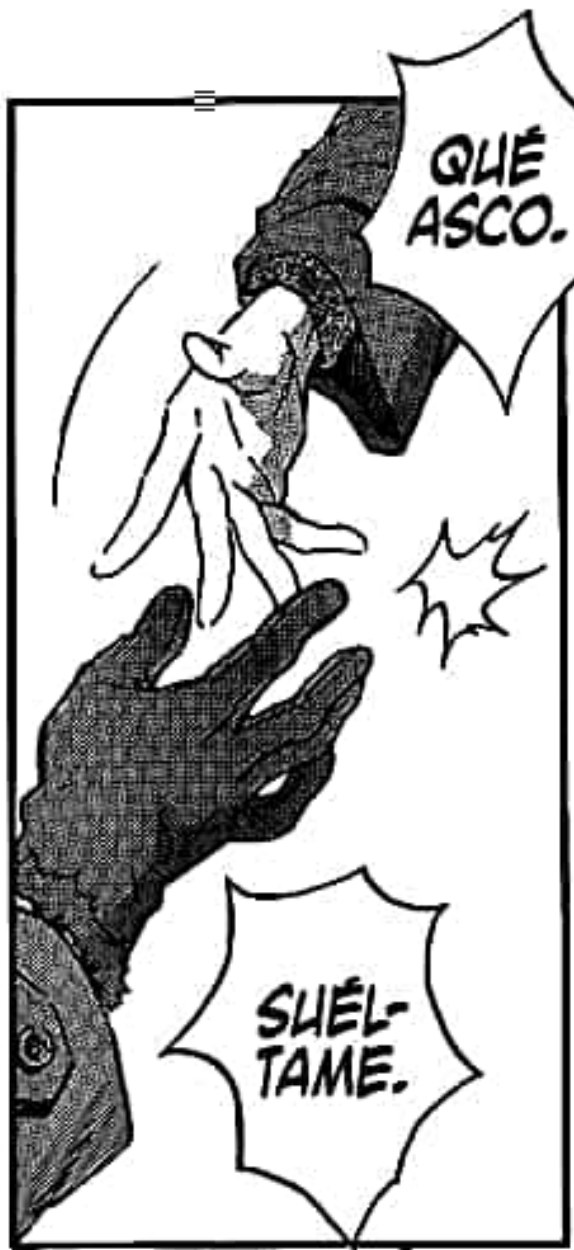

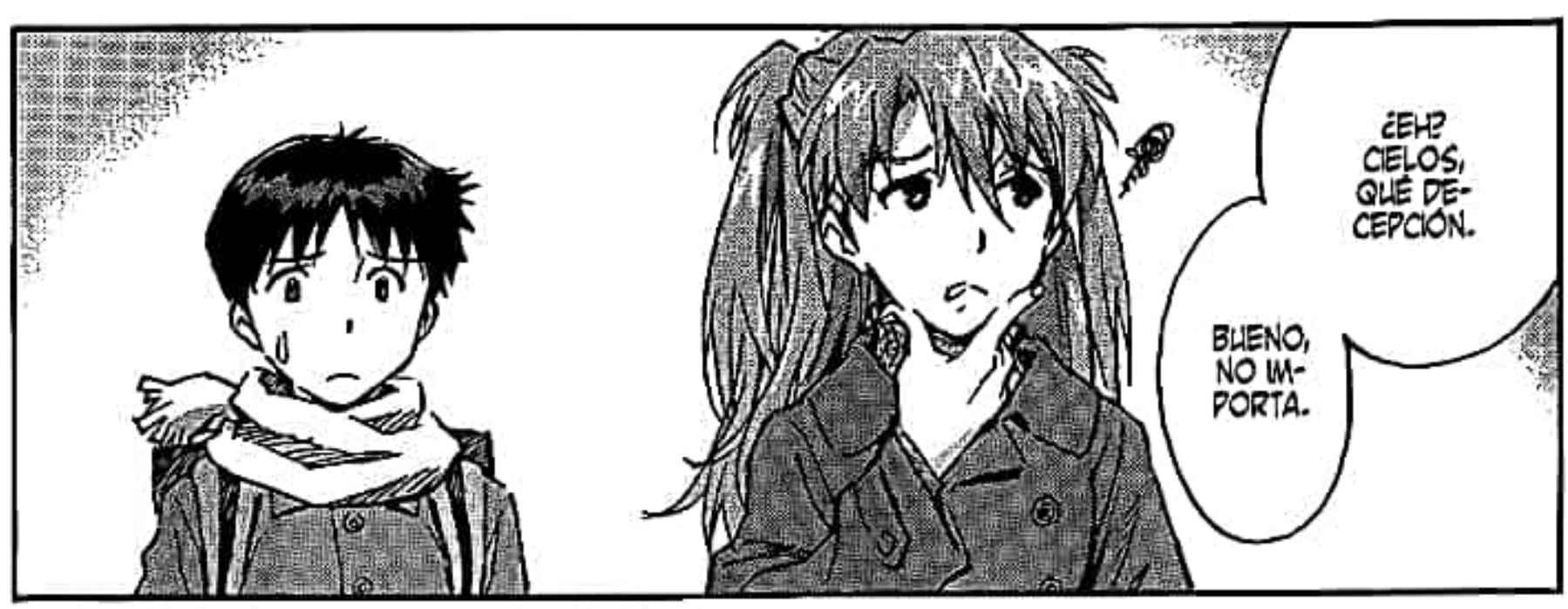

Escaneado con CamScanner

Escaneado con CamScanner

PUES... SÍ, ESO MISMO.

¿ERES ESTUDIANTE? ¿ESTÁS TRATANDO DE ENTRAR AL INSTITUTO MYOUJYO?

¿TAMBIÉN VIENES DE UN PUEBLO?

.....

.....

DUELE...

¡DEMOS NUESTRO MEJOR ESFUERZO!

ENTONCES ESO TE TRANSFORMA EN MI RIVAL.

SFX: <BAN> (GOLPE)

...DEMOS NUESTRO MEJOR ESFUERZO.

CIERTO,...

Escaneado con CamScanner

Escaneado con CamScanner

MI FUTU-RO...

...SE EXTIEN-DE HA-CIA EL INFINITO.

MUCHAS GRACIAS POR LEER ESTA HISTORIA.

FIN

EL VOLUMEN 14 SALDRÁ A LA VENTA PRONTO.

SHIN SEIKI EVANGELION/ STAGE FINAL/ FINAL
EDITADO/ FORO EVANGELION 2015 SCANLATIONS

Escaneado con CamScanner

SHIN SEIKI EVANGELION

STAGE FINAL: VIAJE

(MANGA OFICIAL)

RAWs: IO

Traducción: Kurisuchian y Miyuki

Edición de RAWs: Satrapa

Corrección de estilos: klasric, Miguelángel Salazar y the_one_1983

Fuentes: Camelot y Satrapa

Foro Evangelion 2015 Scanlations

FORO EVANGELION 2015 SCANLATIONS

http://evangelion2015.creatuforo.com

Escaneado con CamScanner

EXTRA STAGE

EDÉN DE VERANO

Escaneado con CamScanner

Escaneado con CamScanner

Escaneado con CamScanner

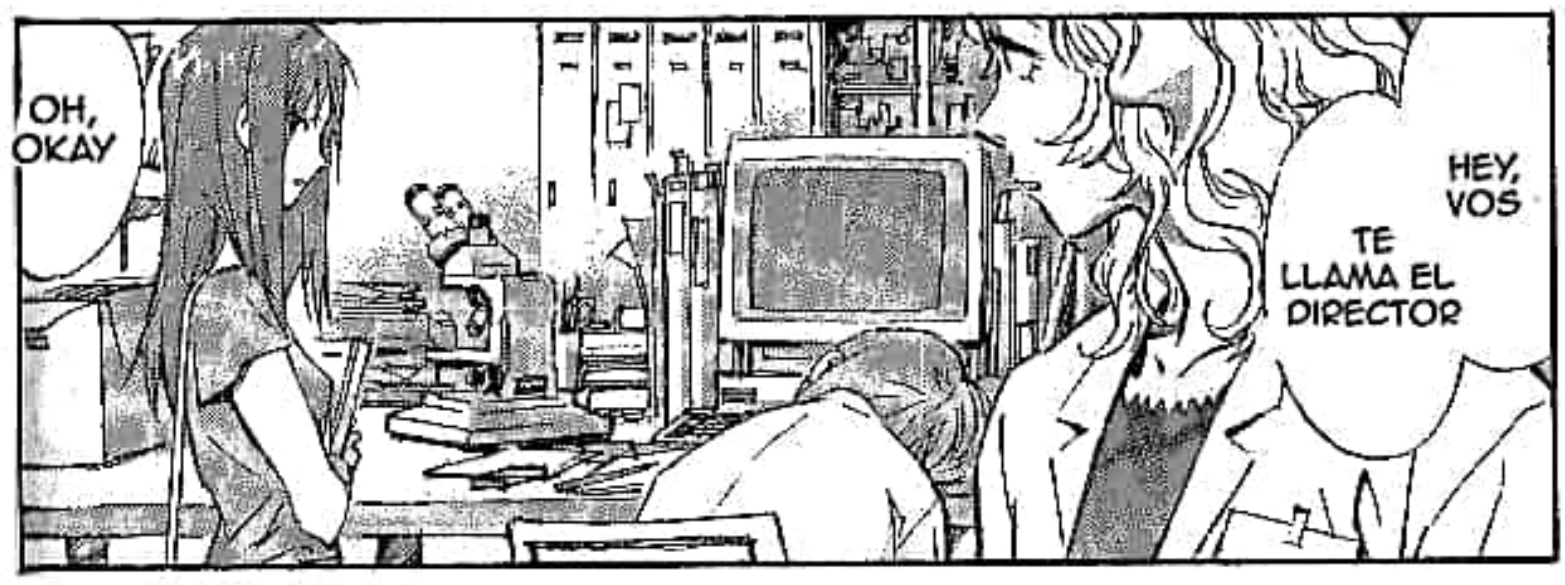

Escaneado con CamScanner

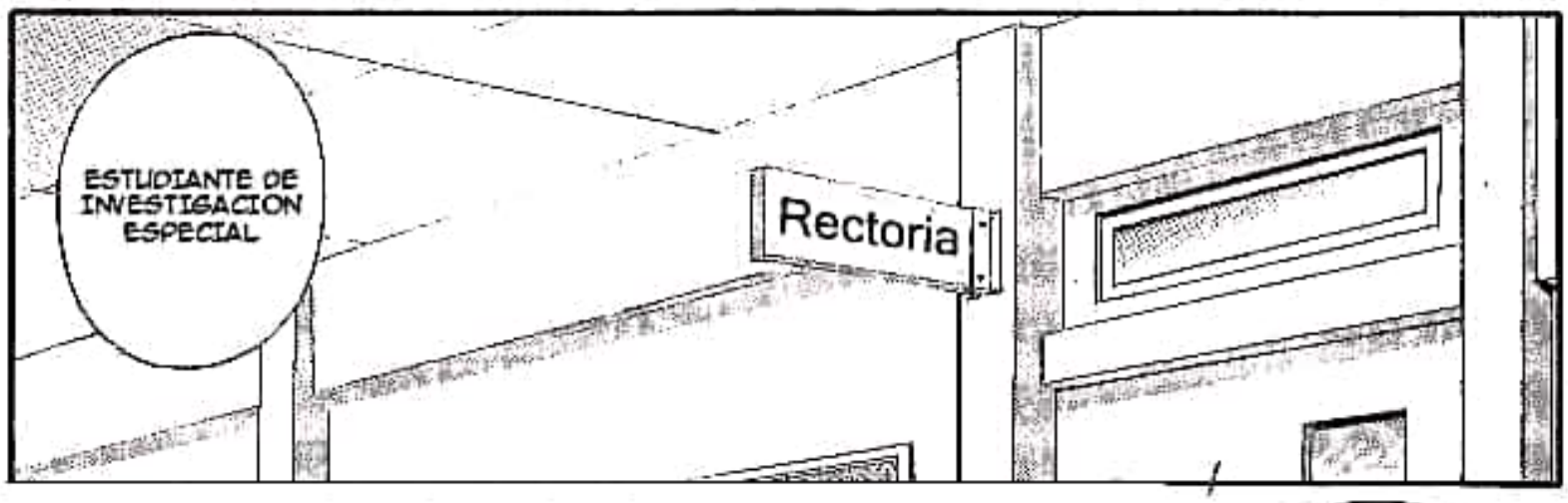

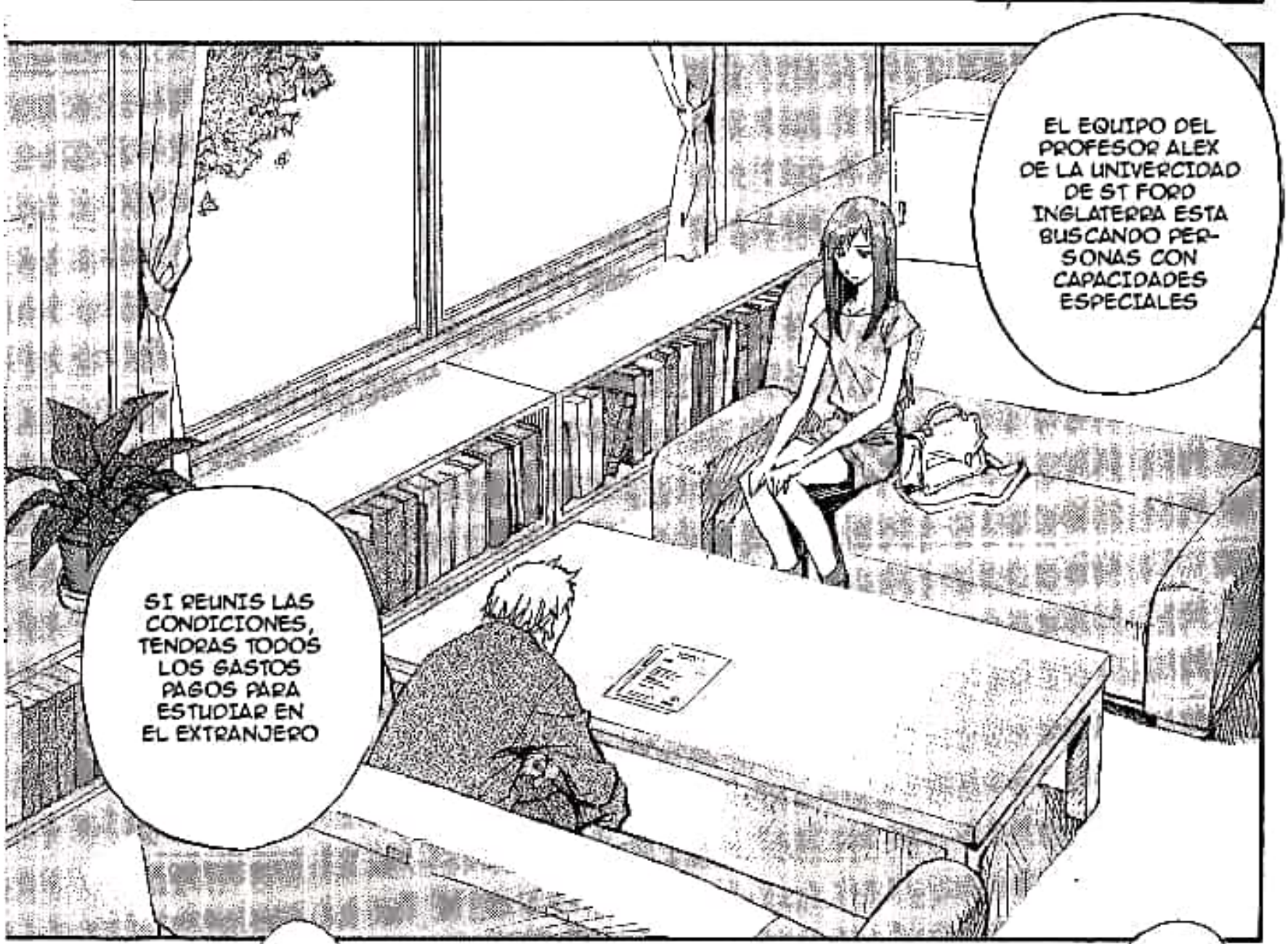

Escaneado con CamScanner

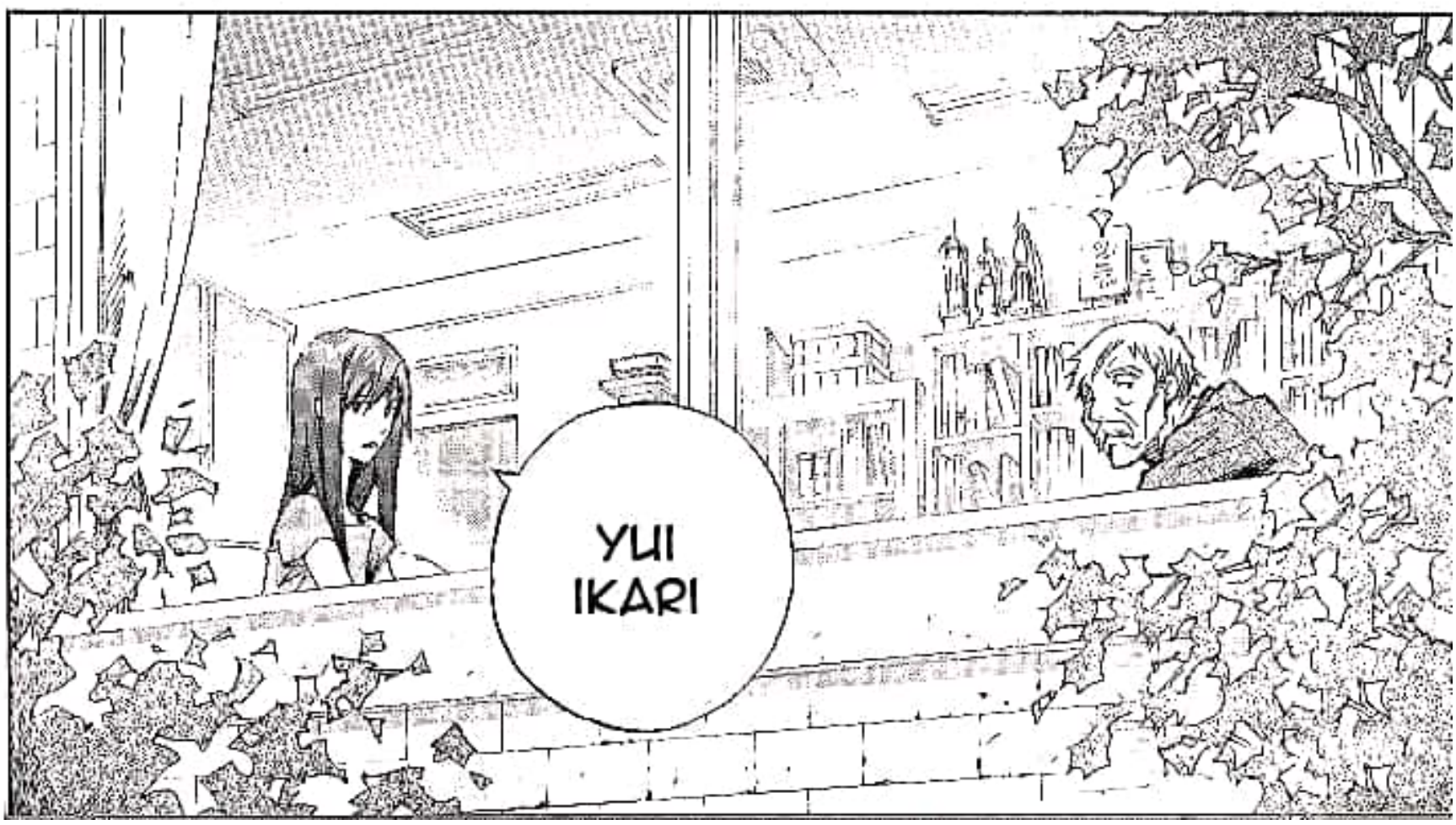

Escaneado con CamScanner

TIENE MUCHO MÁS TALENTO,

Y MÁS LOGROS QUE YO

POR QUE NO LA RECOMIENDAN A ELLA?

YUI IKARI

BUENO, ELLA ES ESPECIAL

Escaneado con CamScanner

EL PAIS NO LA SOLTARA

POR QUE YA FUE INVITADA POR UNA ORGANIZACION DEPENDIENTE DEL GOBIERNO ASI QUE NOS ES...

IMPOSIBLE

Escaneado con CamScanner

NO SE NADA,

POR QUE, MEJOR NO USAS LENTES DE CONTANCTO

APROVECHA QUE SOS LINDA.

POR CIERTO.

NO LAS VIERON POR ALGUN LADO?

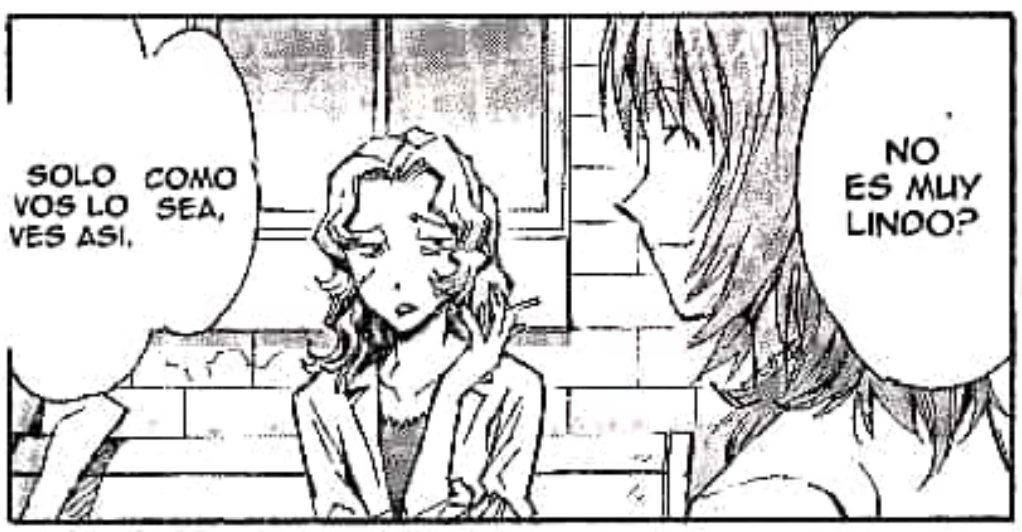

Escaneado con CamScanner

Escaneado con CamScanner

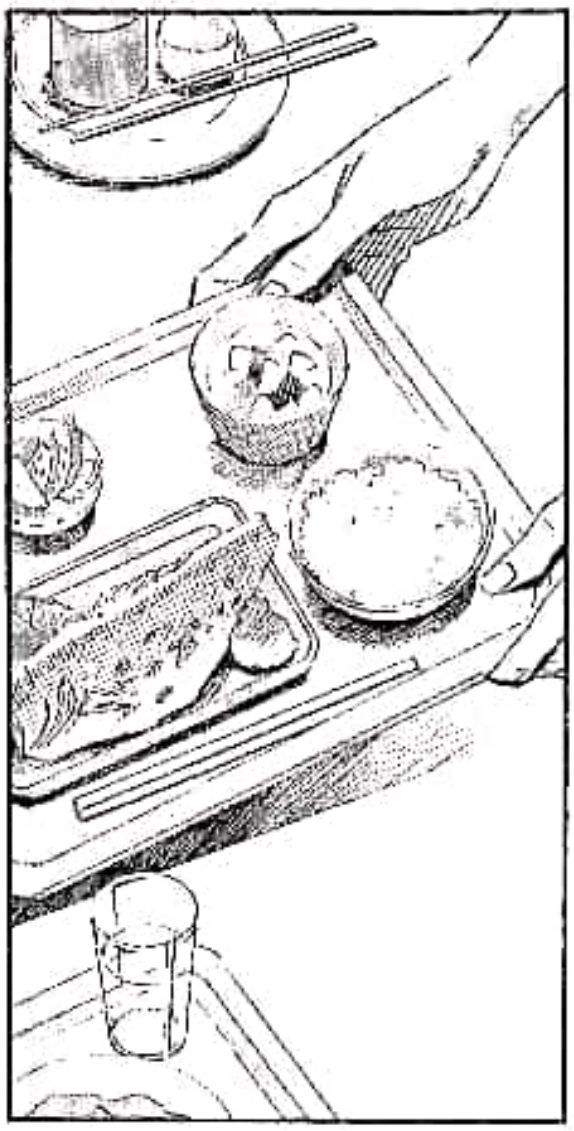

NOTRA: JAJAJA XD

Escaneado con CamScanner

Escaneado con CamScanner

Escaneado con CamScanner

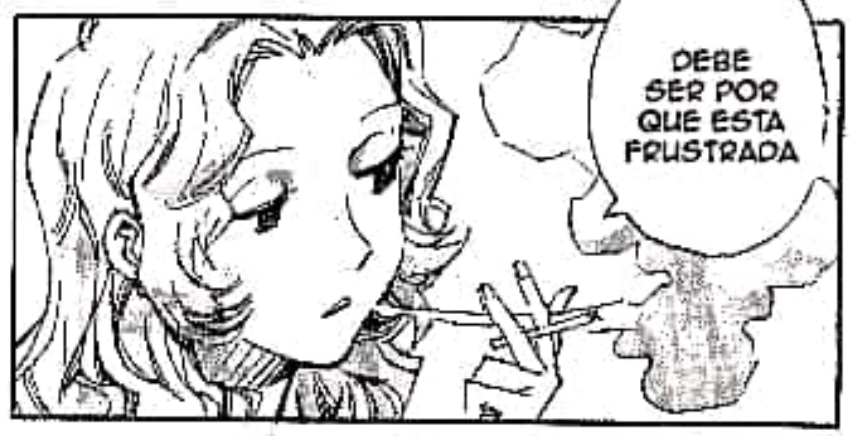

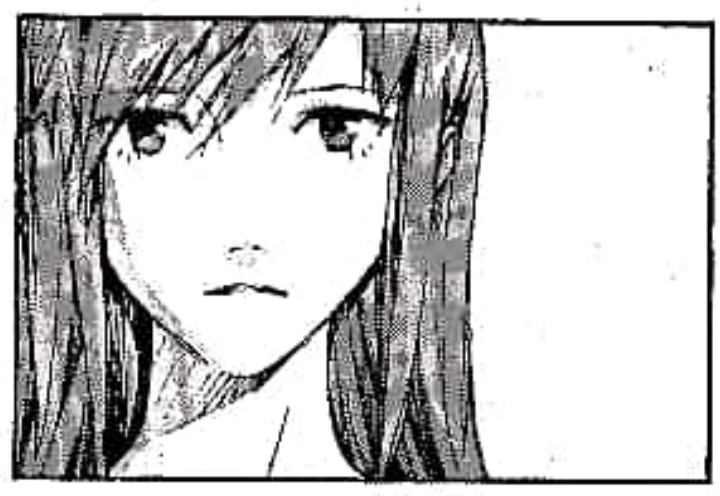

Escaneado con CamScanner

Escaneado con CamScanner

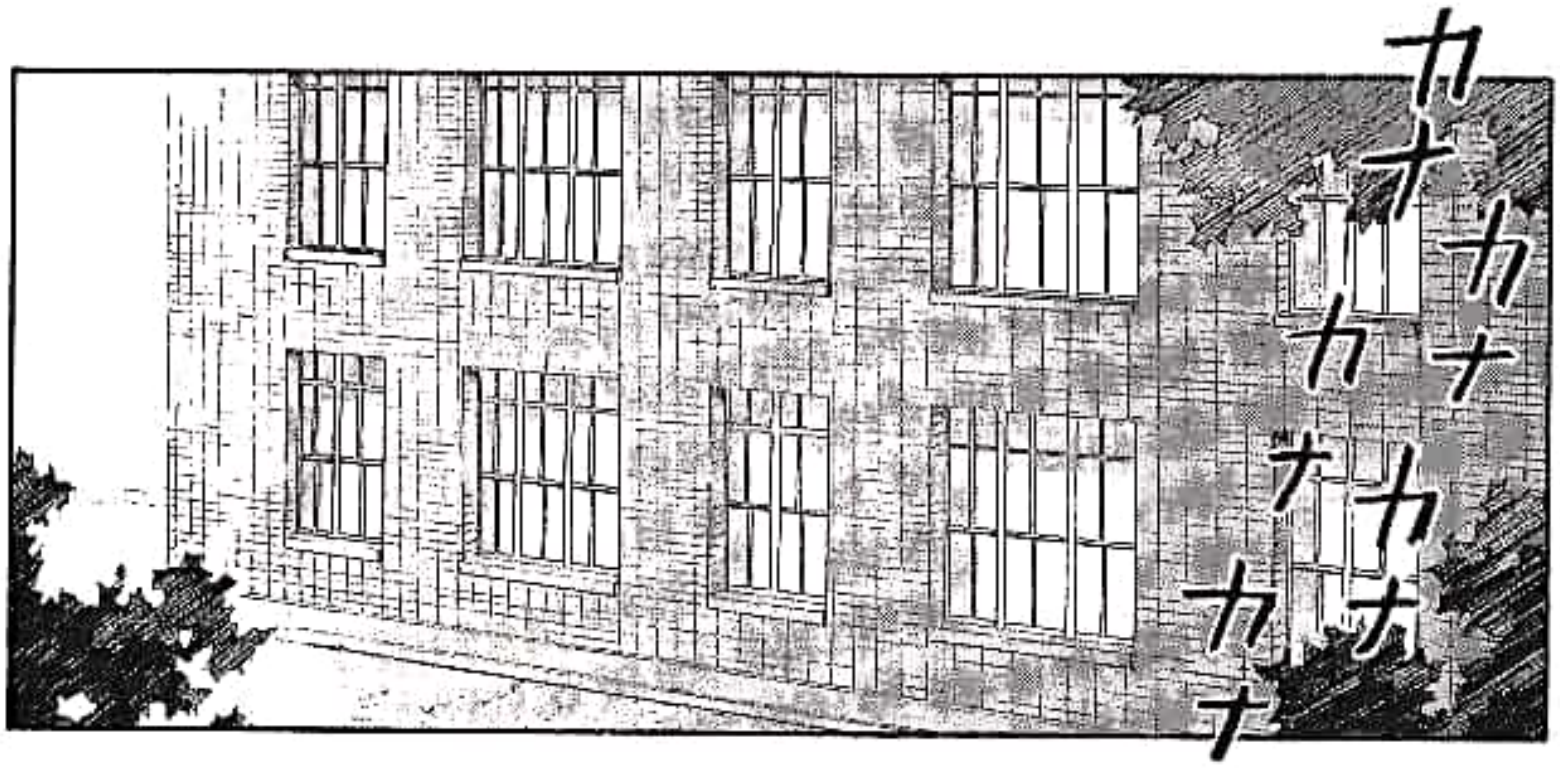

*FUYUTSUKI

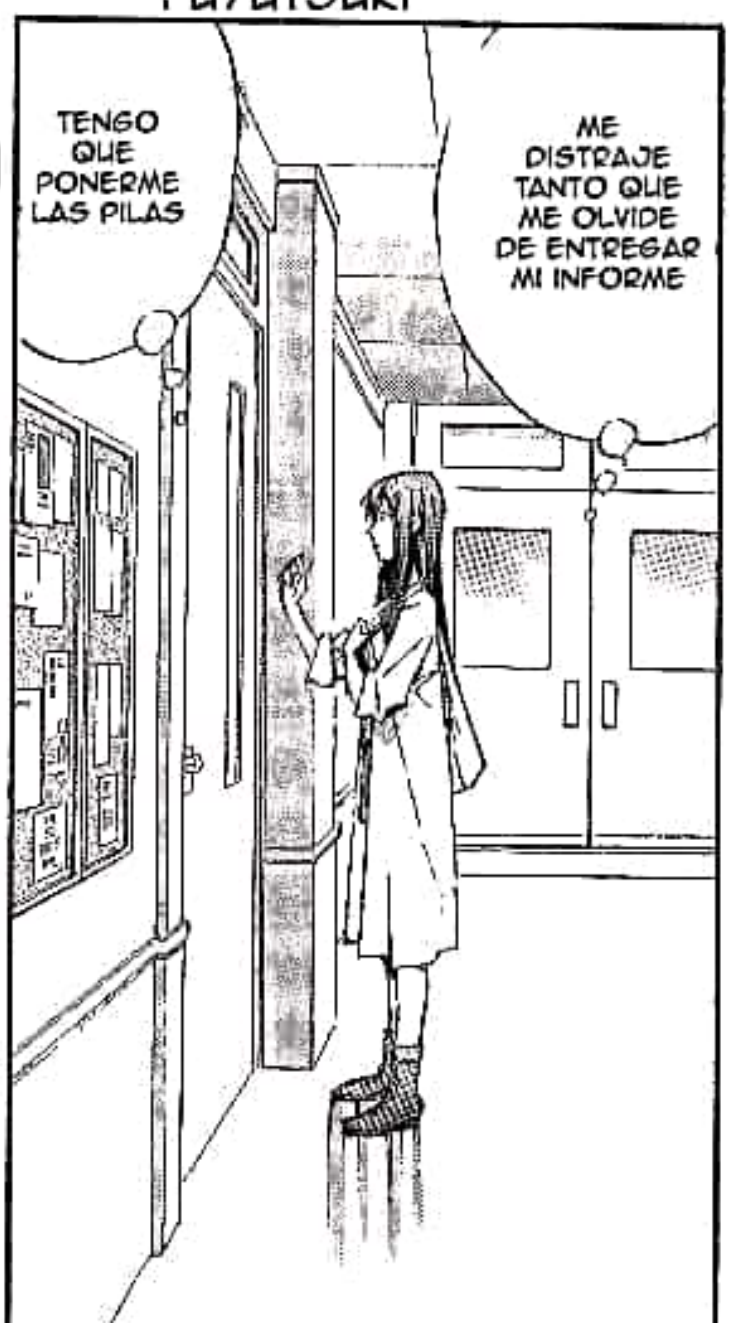

Escaneado con CamScanner

Escaneado con CamScanner

Escaneado con CamScanner

Escaneado con CamScanner

Escaneado con CamScanner

Escaneado con CamScanner

SI TE DIJERA MIS SENTIMIENTOS

NO CAMBIARIAS EN NADA TU ACTITUD

Escaneado con CamScanner

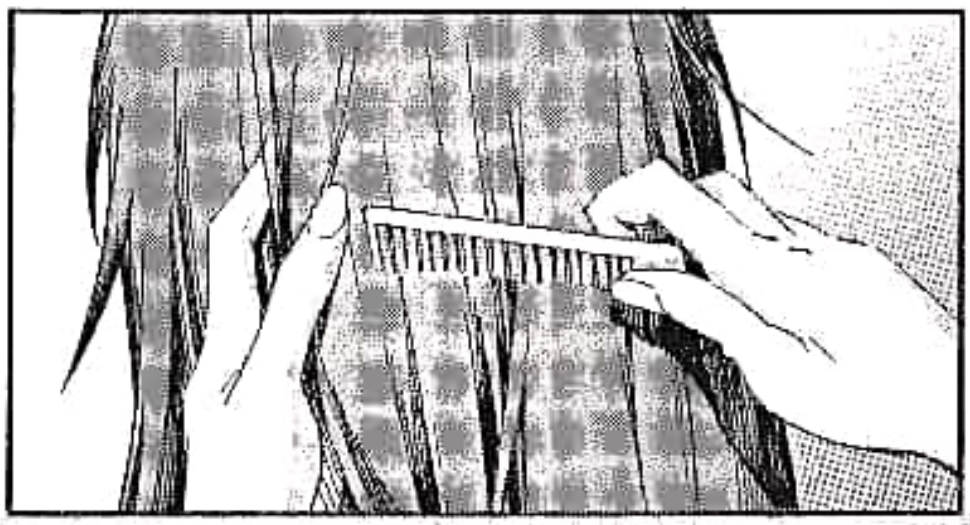

SEN-TATE

VOY A ARRE-GLARTE

EL PELO

Escaneado con CamScanner

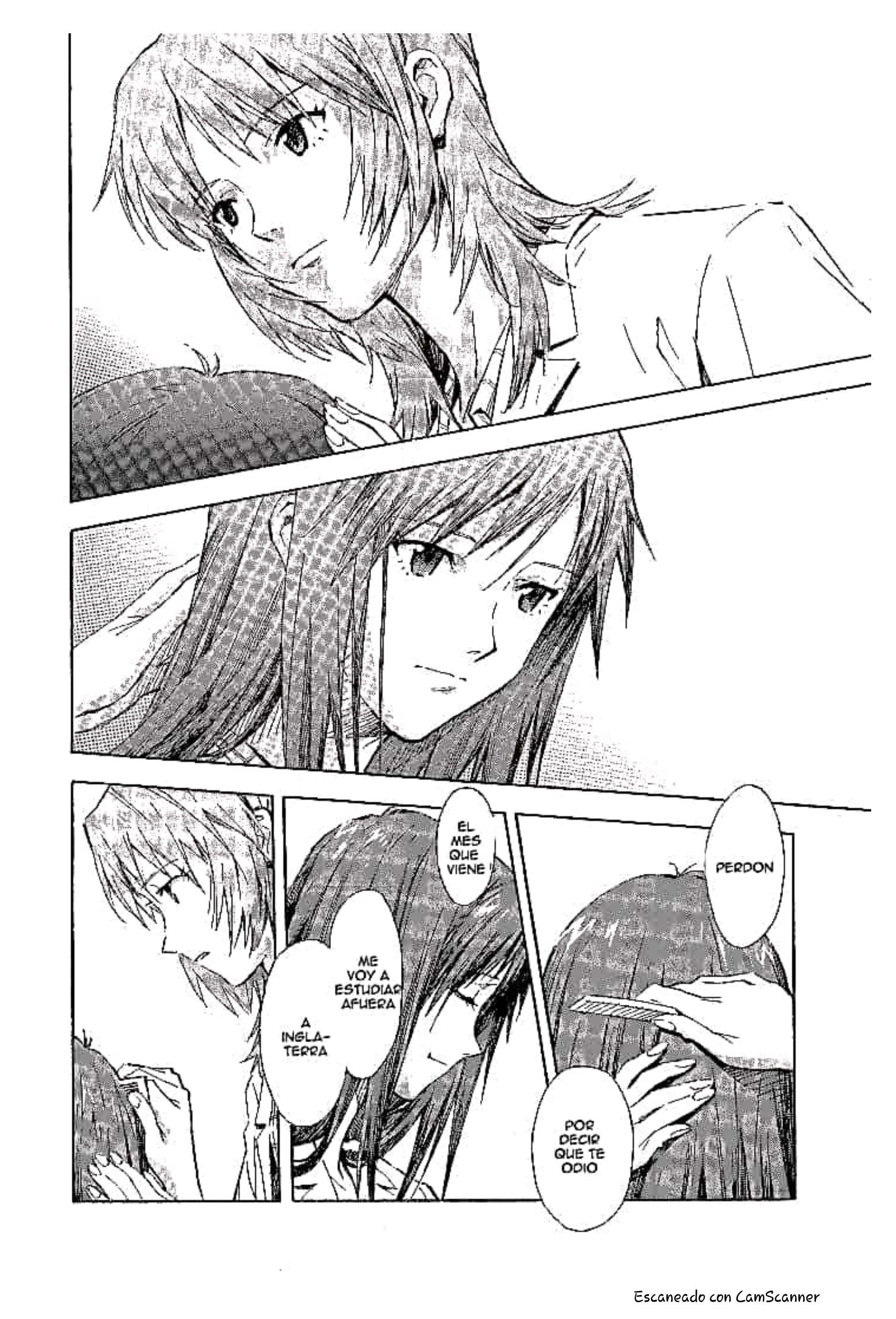

Escaneado con CamScanner

Escaneado con CamScanner

Escaneado con CamScanner

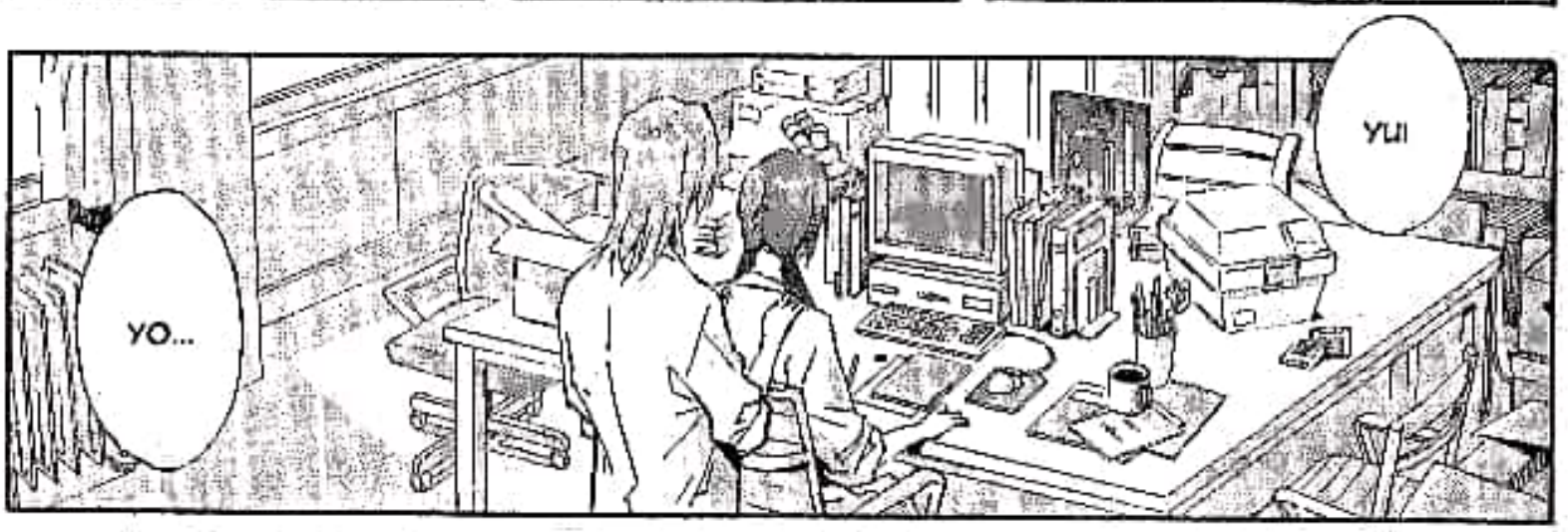

Escaneado con CamScanner

GRACIAS

MARI..

MAKINAMI

FIN

Escaneado con CamScanner

NEON GENESIS EVANGELION

YOSHIYUKI SADAMOTO

Nacio el 29 de Enero de 1962,
Su grupo sanguineo es el AB,
Es Originario de la Cuidad de
Tokuyama,Prefectura Yamaguchi,
Se Graduo en la Universidad Zokei
de Tokyo, Se Convirtio en Animador,
Trabaja como Diseñador de Personajes
y Director de Animacion.

Algunas de sus Obras Mas Importantes Son:
Honneamise No Stubasa Ouritsu Uchuugun,
Fushigi No Umi No Nadia,
Neon Genesis Evangelion,
Furikuri,
Top Wo Neraei 2,
Toki Wo Kakeru Shojo,
Ookami Kodomo No Ame To Yuki,
Rebuild Evangelion,
Summer Wars,
Entre Otras.

STAFF

Autor : Yoshiyuki Sadamoto
Asistente. Mari Aragi
Hidekasu Haguya
Kumiko Sano
Shiichi Kugura
Yasuhiro Henmi
Shigeto Koyama

Agradecimiento Especial / GAINAX

Original / Khara

Gracias Mako!

Escaneado con CamScanner

貞本義行、限定版に向けて、直筆イラストを寄せる

Traduccion. Maria Rosano Correccion. Fransico Muñoz

Escaneado con CamScanner

KANZAKI NO FANSUB

EL STAFF DE
KANZAKI NO FANSUB

AGRADECE A
TODOS LOS QUE
NOS APOYAN
EN FACEBOOK,
CON LOS LIKE!
COMO EN LOS
COMENTARIOS!

KANZAKI NO FANSUB

Escaneado con CamScanner

0606

Escaneado con CamScanner

BUENO... ESO ES...

AUNQUE CREO QUE TE HARÁ FELIZ EL TENER ALGO DE TIEMPO DE CALIDAD CON ASUKA.

¡DE NADA!, LAMENTO NO PODER QUEDARME EN CASA CON USTEDES, YA QUE HOY ES TU CUMPLEAÑOS.

¡GRACIAS POR EL REGALO, MISATO-SAN!

ASEGÚ-RATE DE USAR UNO, ¿BIEN?

DEJE ALGUNOS CONDONES POR EL TELÉFONO.

VOLVERÉ AL ANOCHECER EL DÍA DESPUÉS DE MAÑANA. ¿ENCÁRGATE DEL CUARTO, BIEN? OH, Y UNA COSA MAS...

¡NSH!

¡NO SUBESTIMES EL LIBIDO DE UNA MUJER!

¡BUENO, NOS VEMOS!

¿NO CREES QUE ASUKA VA A QUERER QUE LO HAGAS EN LA NOCHE?

¿QU-?

ジャ

Escaneado con CamScanner

Escaneado con CamScanner

EH... UH...

¿POR QUÉ ESTAS PARADO AHÍ COMO UN TONTO?

REALMENTE ME MOLESTA, QUE ELLA SEA TAN PRESUMIDA POR DESCUBRIRLO.

"OH, ¿USTEDES DOS LO ESTÁN HACIENDO, NO ES ASÍ?"

MISATO DIJO QUE USARA ESTOS...

EN SERIO... ¿ACASO CREE QUE SOMOS NIÑOS?

BUENO, SI.

DE CUALQUIER MANERA ME PEDISTE QUE USARA ESTE BABYDOLL, ¿NO ES ASÍ?

¡NO LO HAGO!

BUENO, CREO QUE TU QUEDAS COMO UN MANIÁTICO SEXUAL, AGITANDO TUS COSAS ALREDEDOR Y ENFRENTE DE ELLA, Y TODO ESO.

Escaneado con CamScanner

¡YA LO SE!

¿SABES QUE NUNCA ME PONDRÍA ALGO ASÍ SI NO FUERA TU CUMPLEAÑOS, VERDAD?

ASÍ SON LOS HOMBRES.

VAYA, ¡NUNCA ESPERE QUE A SHINJI LE GUSTARAN ESA CLASE DE COSAS! EL SIEMPRE LUCE MUY SERIO.

¡NUNCA PENSÉ QUE ELLA AGARRARÍA MI VIEJO BABYDOLL!

ASÍ QUE ES POR ESO POR LO QUE ASUKA NO SALIO A DESPEDIRME.

PUSE MUCHAS CÁMARAS Y EQUIPO DE GRABACIÓN ALREDEDOR DE LA CASA.

¿POR QUÉ CREES ESO?

ESOS DOS VAN A TENER MÁS DIVERSIÓN DE LA HABITUAL ESTA NOCHE.

¡ADEMÁS, SHINJI ESTÁ EN SU TERCER DÍA...

FINALMENTE, ESTOY FUERA EN UN VIAJE DE NEGOCIOS; ¡NO HAY MANERA EN LA QUE ELLOS NO LO HAGAN COMO CONEJOS!

ASUKA ESTÁ JUSTO ANTES DE SU MENSTRUACIÓN, ASÍ QUE ELLA DEBE DE ESTAR EN CELO EN ESTE MOMENTO. Y ADEMÁS, EL CHICO CON EL QUE ESTÁ SALIENDO ESTÁ CELEBRANDO SU CUMPLEAÑOS.

Escaneado con CamScanner

¿ESTÁS IMPA-CIENTE VERDAD?

ES POR QUE HOY ESTÁS MUY LINDA.

...SIN JALÁR-SELA!

¡ÉL VA A TENER UN SERIO DOLOR EN LAS BOLAS EN ESTE INSTANTE!

SÓLO VAMOS A OBSER-VAR LA ACCIÓN POR UN MOMENTO, ¿SI?

Traducción: Bearstares
Edición: Javi_Anubis
h-elite-no-Fansub.blogspot.com

Escaneado con CamScanner

Escaneado con CamScanner

Escaneado con CamScanner

Escaneado con CamScanner

Escaneado con CamScanner

Escaneado con CamScanner

AAAH!

AHH!

¡KA-... KATSURAGI-SAN!

UH...

LA FORMA EN LA QUE SALTO A ESO DESDE EL PRINCIPIO.

ESOS DOS NUNCA FALLAN EN ELLO.

HEH

BUENO... ESO FUE RÁPIDO.

ELLA ES MÁS AGRESIVA DE LO USUAL.

Escaneado con CamScanner

¿ES ...

CLARO QUE LO ES.

くちゅ

くちゅ

ES DECIR, ¿DÓNDE ESTA LO DIVERTIDO EN SÓLO MIRAR?

ES-ESTÁ REALMENTE... UNA B-BUENA IDEA?

¡HAHN!

¡NOSOTRAS VAMOS A TENER ALGO DE DIVERSIÓN!

PERO REALMENTE DEBEMOS...

QUE SE JODA EL VIAJE DE NEGOCIOS, SÓLO HAY QUE DISFRUTAR EL MOMENTO.

AMAS ESTÁ CLASE DE COSAS.

ESTAS HACIENDO UNA LINDA EXPRESIÓN Y EL PELO DE TU ENTREPIERNA SE ESTA RIZANDO.

Escaneado con CamScanner

Escaneado con CamScanner

¡OYE!

ESA ES UNA VAGINA MOJADA Y SUCIA...

HA-AH

APÚRATE...

HA-AH

HA-AH

LO ENTIENDO, TE COMERÉ.

¡HIAH!

HA ... AH

HA AH

HA AH

HA AH

¡ESTÚPIDO SHINJI!

HA ... AH

... SHINJI.

HA ... AH

NO ME LLAMES PERVERTIDA...

HA AH

Escaneado con CamScanner

Escaneado con CamScanner

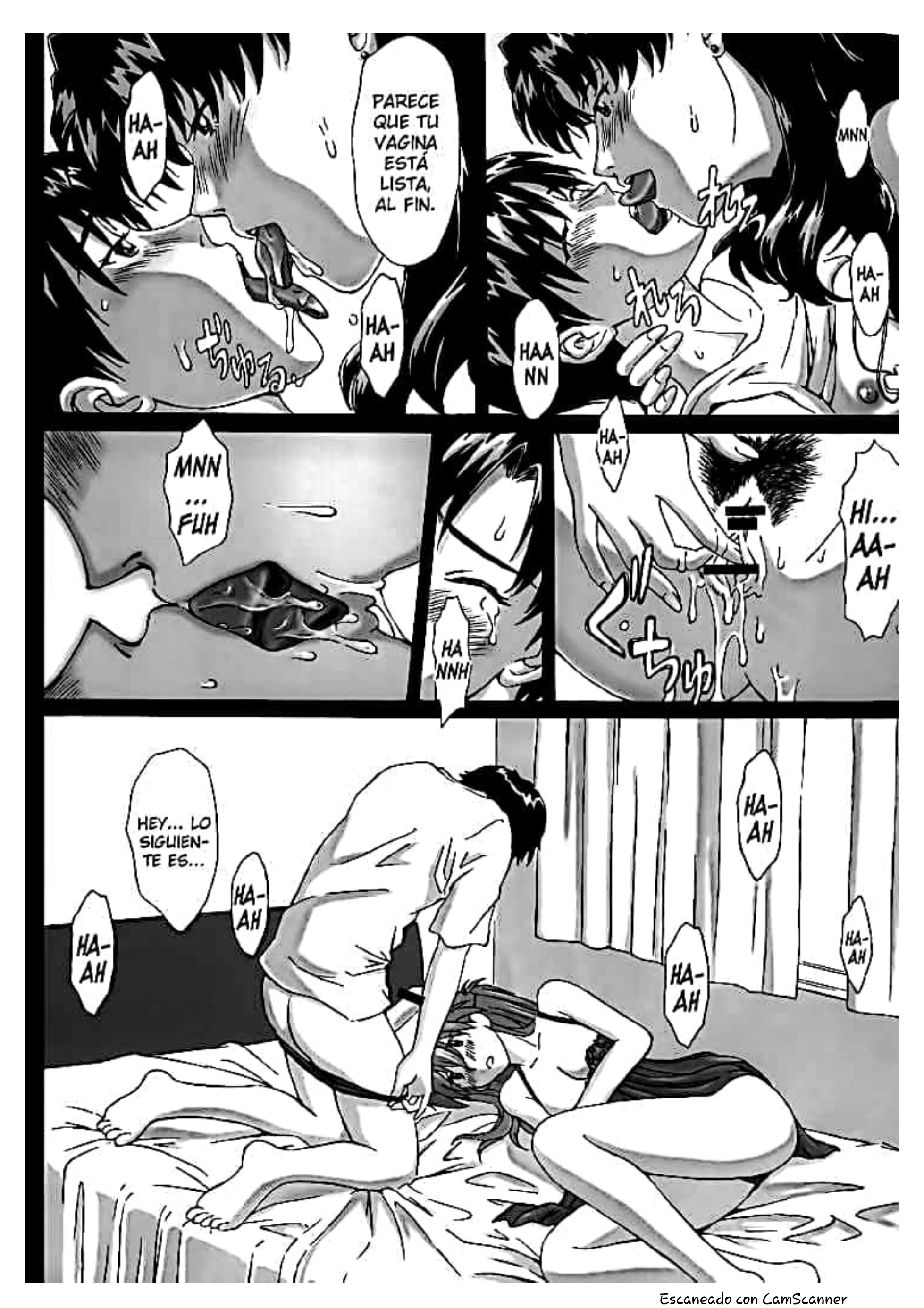

Escaneado con CamScanner

Escaneado con CamScanner

Escaneado con CamScanner

Escaneado con CamScanner

Escaneado con CamScanner

Escaneado con CamScanner

Escaneado con CamScanner

¿TRAGÁNDOTE MI ESPERMA?

HA-AH

MMH...

ASUKA... ¿ESTÁS TRAGANDOLO?

MMH...

HA-AH

HA-AH

¡HA GUH!

HA-AH

HA-AH

I...KU AH!

Escaneado con CamScanner

HAZLO ...

HA-AH

LO ESTOY METIENDO ...

HA-AH

HA-AH

HA-AH

POR FAVOR... ¡MÉTELO!

¡ESTÁ PEQUEÑA NIÑA YA NO SE PUEDE CONTENER!

HA-AH

HA-AH

¡B-BIEN!

HA-AH

CONTI-NÚA ...

EST-

ESTÁ UN POCO APRE-TADO.

HA-AH

¿ESTÁS BIEN? ¿TE DUELE?

めめり

Escaneado con CamScanner

¡AH!

HA...

¡AH!

HA...

M... MAS.

AH NN

QUIERO MÁS DE TU SALIVA.

HA NN

MNN

¡MN NN!

HA-AH

Escaneado con CamScanner

Escaneado con CamScanner

Escaneado con CamScanner

どもお久しぶり、黒てんぐです。
「0606」って何の意味だか解りましたか？シンジの誕生日の6月6日の事なんですがコアなファンだったらすぐに解りましたよね！
さて今回はお家で二人っきりになってヤッちゃうという何のヒネリも無い直球ストレートなお話しで気が付きゃギャグすら入っていないという（黒てんぐとしては）大変珍しい作品です・・・オチすら無いし（苦笑）
こういう展開は天狗のつづら第一作のLOVE CASK以来かな？でもあの時と比べると初々しさが全く無くなったとゆーかシンジの性癖がどんどんおじさん化してるとゆーか、まあ描いてる私が歳とっちゃったのが最大の原因でありますねw
アスカの方も簡単にエッチ全開モードに入っちゃうし、ちょっとやり過ぎかなと思わない事は無いのですが描いてて楽しいので大目に見てやって下さいませ。
もーこうなったらシンジにもベビードール着させて変態道まっしぐらといきますか！えっ・・いい加減にしろって？w

タイトル　0606
発行日　2012年8月12日
サークル名　天狗のつづら
著者　黒てんぐ
連絡先　kurotengu@mac.com
HP http://kurotengu.net/
印刷所　サンライズパブリケーション様
SpecialThanks　端野横月様（道楽屋本舗）　ちち様　こむ蔵様

この作品はフィクションであり、実在する、人物・地名・団体とは一切関係ありません。成人向けですので未成年者による購入・閲覧は固くお断わりします。本作品の全部あるいは一部を無断で複製・転載・配信・送信したり、ホームページ上. に転載することを禁止します。

Escaneado con CamScanner

TENGUNOTSUZURA EVA-SERIES 019

Escaneado con CamScanner

0606
Neon Genesis Evangelion

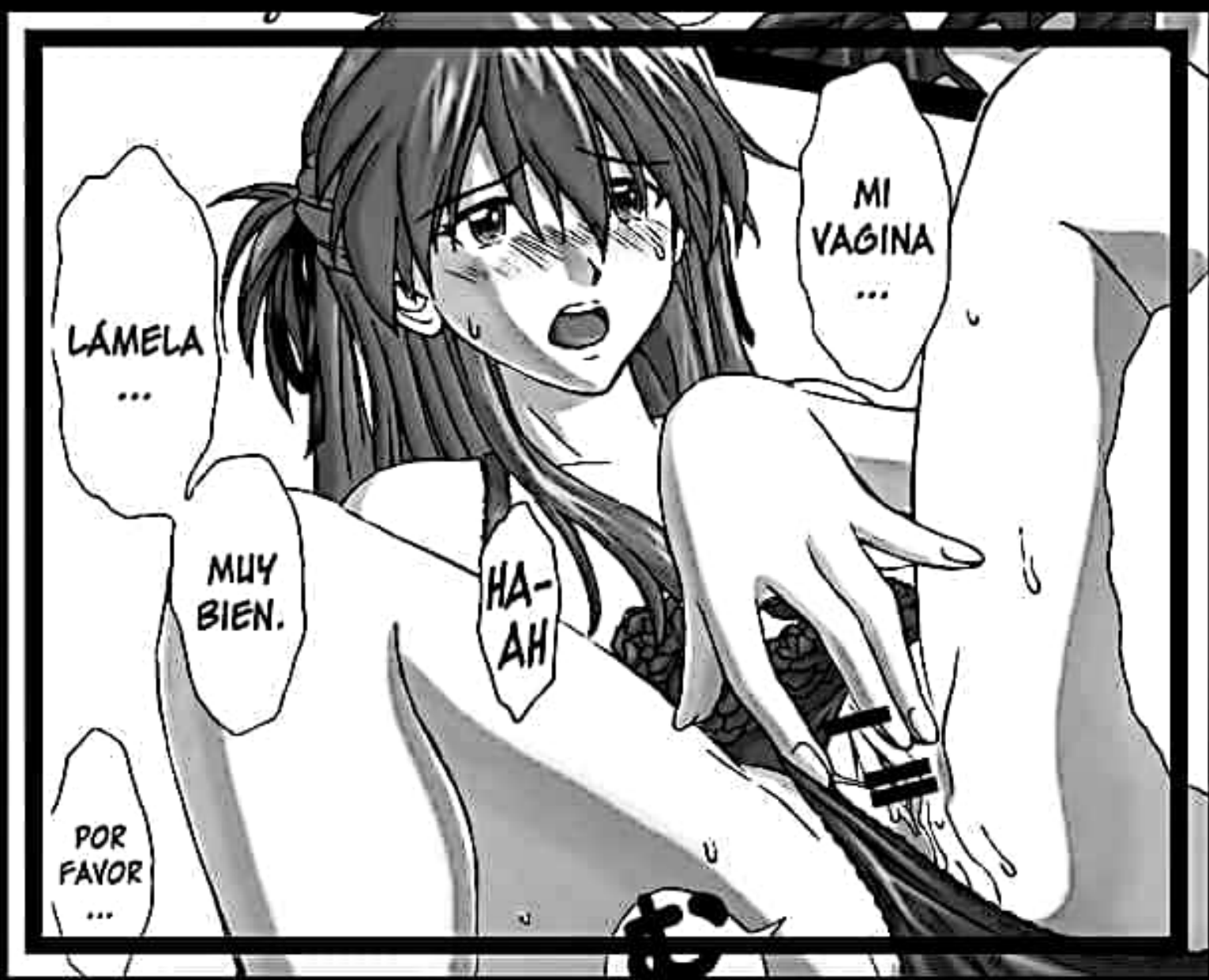

Créditos:

Traducción: Beastares
Corrección: Fallere279
Limpieza: Javi_Anubis
Edición: Javi_Anubis

H-Elite no Fansub

http://h-elite-no-fansub.blogspot.com

Escaneado con CamScanner

恋愛ビギナー

DOJIN
R18
成人向け
18歳未満の
購入・閲覧禁止

Escaneado con CamScanner

Escaneado con CamScanner

Traducción: Beastarios
Edición: Jan1 Anubis
h-ellpe-no-fansub.blogspot.com

Escaneado con CamScanner

HRRN, NO TIENE CASO EL TRATAR DE COMPREN-DER SU FORMA DE PENSAR-

MISATO ...

ガシッ

ズチャッ

YOWCH

¿DE QUÉ ESTÁ TAN ENOJADA ...?

¡RAYOS, MISATO-! HAS ESTADO BEBIENDO DEMASIADO, PUEDO OLERLO EN TU ALIENTO ...

AUNQUE YO YA HUBIERA HECHO ALGO ACERCA DE ESO.

¡NO HAY NADA ASÍ ENTRE NOSO-TROS!

ガー?!

¿EN VERDAD CREES QUE ELLA ACTUARÍA DE ESTA FORMA CONTIGO SI NO LE GUSTARÁS-?

Escaneado con CamScanner

Escaneado con CamScanner

¿¡QUÉ DEMONIOS HACES EN MI HABITACIÓN!?

¡P-P-P-PERDÓN...!

ASUKA ...

VINE AQUÍ A...

P-PERDÓN ... ME IRÉ ...

PROBABLEMENTE DE CUALQUIER FORMA TENGA QUE IR POR CERVEZAS PARA MISATO...

¡JACK! DIJE QUE LO SENTÍA...

¡idiota! ¡Ultra idiota!

¡...TCH! ¡ASÍ QUE SOLO MERODEABAS EN MI HABITACIÓN SIN NINGÚN MOTIVO!

¡EN VERDAD ERES ESTÚPIDO!

BIEN, TE PUEDES QUEDAR ...

.....

Escaneado con CamScanner

Escaneado con CamScanner

¡PORQUE TEMO QUE ME ATACARÁS MÁS TARDE EN LA NOCHE POR LA FRUSTRACIÓN SI NO LO HACES!

¡ME MOLESTA!

¡YO NUNCA TRATARÍA DE HACER ALGO ASÍ!

¡MALA!

EHH-

PUEDES TOCAR DONDE SEA QUE DESEES.

A- AQUÍ...

ドキ

ドキ

ドキ

ドキ

VAMOS ... APÚRATE...

ドキ

ドキ

ドキ

ドキ

¿E-ES ESTÁ SU FORMA DE PENSAR...?

NO LO ENTIENDO...

SÍ... ESO ES...

Escaneado con CamScanner

Escaneado con CamScanner

BÉSAME ...

¡L-LO ENTIEN-DO...!

No hay necesidad de gritar.

¡SABÍA QUE ESTÁBAMOS HACIENDO ESTO EN EL ORDEN EQUIVOCADO! ¡AHORA BÉSAME COMO TE LO PEDÍ!

HAAH

MMN... TAMBIÉN APESTAS BESANDO ...

...MM...

Escaneado con CamScanner

Escaneado con CamScanner

¡AH... ESE GOLPE QUE TE DI ANTES DEBIÓ QUITARTE LO ESTÚPIDO!

SÓLO ESTOY HACIENDO LO QUE TÚ ME TENTASTE A HACER.

ESTOY SEGURO QUE UNA EXPERTA COMO TÚ ME PUEDE ENSEÑAR UNA COSA O DOS ACERCA DEL SEXO.

ESTÁS TAN... DURO ...

AH

AH

HMM

NO ... AH

NYAH

Escaneado con CamScanner

Escaneado con CamScanner

¡TÚ... VIRGEN PATÉTICO!

HAA

POR QUÉ TÚ... ¡POR LO MENOS AVÍSAME UN POCO MÁS RÁPIDO CUANDO TE VAYAS A VENIR!

ESPERA, ¿¡ASUKA ...!?

¿ESPERAR POR QUÉ? ¿CREES QUE LO PUEDAS PARAR OTRA VEZ PARA QUE YO PUEDA TRATAR DE BAJARME?

EN VERDAD ESPERO QUE PUEDA... MEJOR QUE NO SEAS TAN MALO COMO LO FUISTE HACE UN RATO...

Escaneado con CamScanner

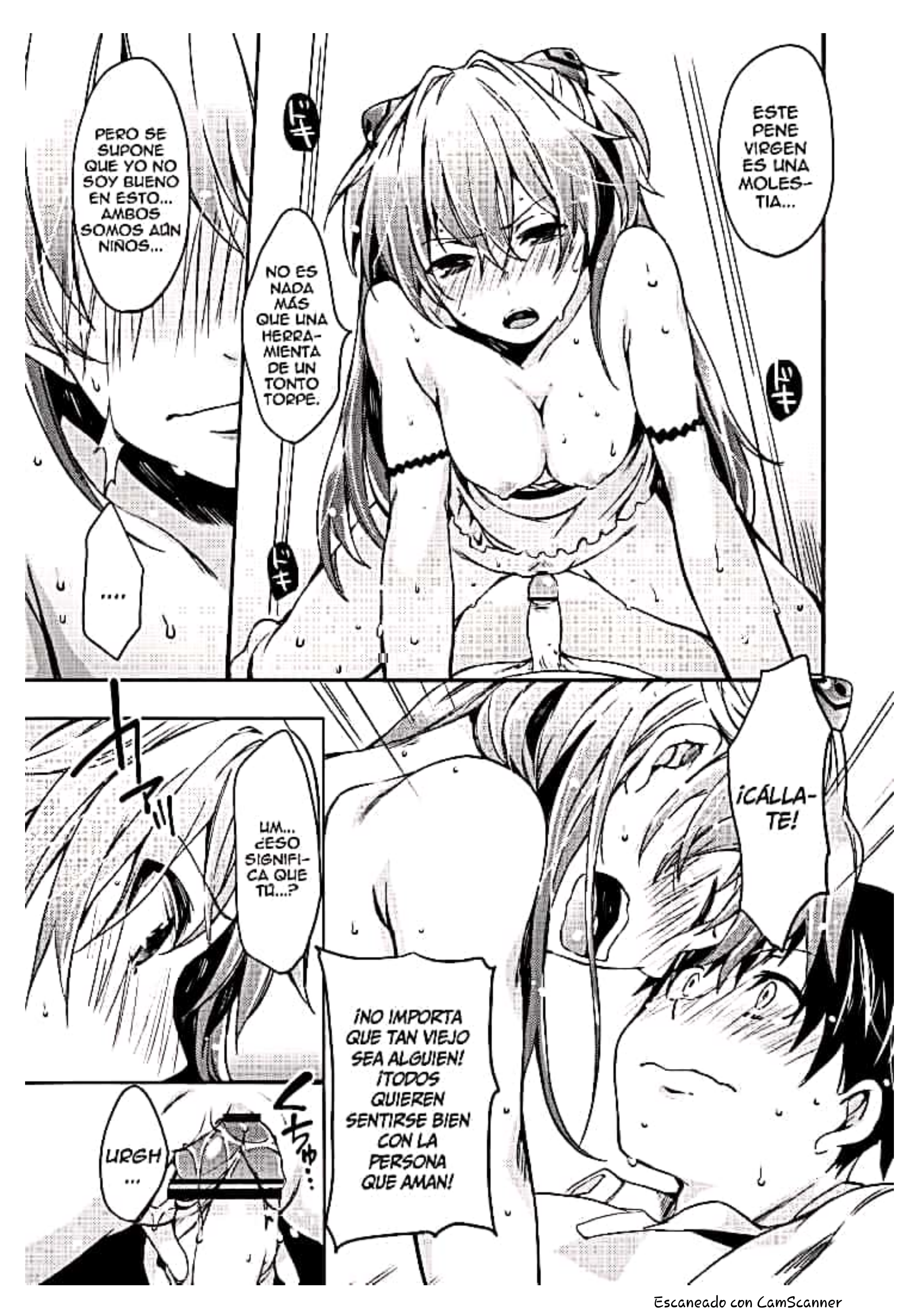

Escaneado con CamScanner

Escaneado con CamScanner

Escaneado con CamScanner

Escaneado con CamScanner

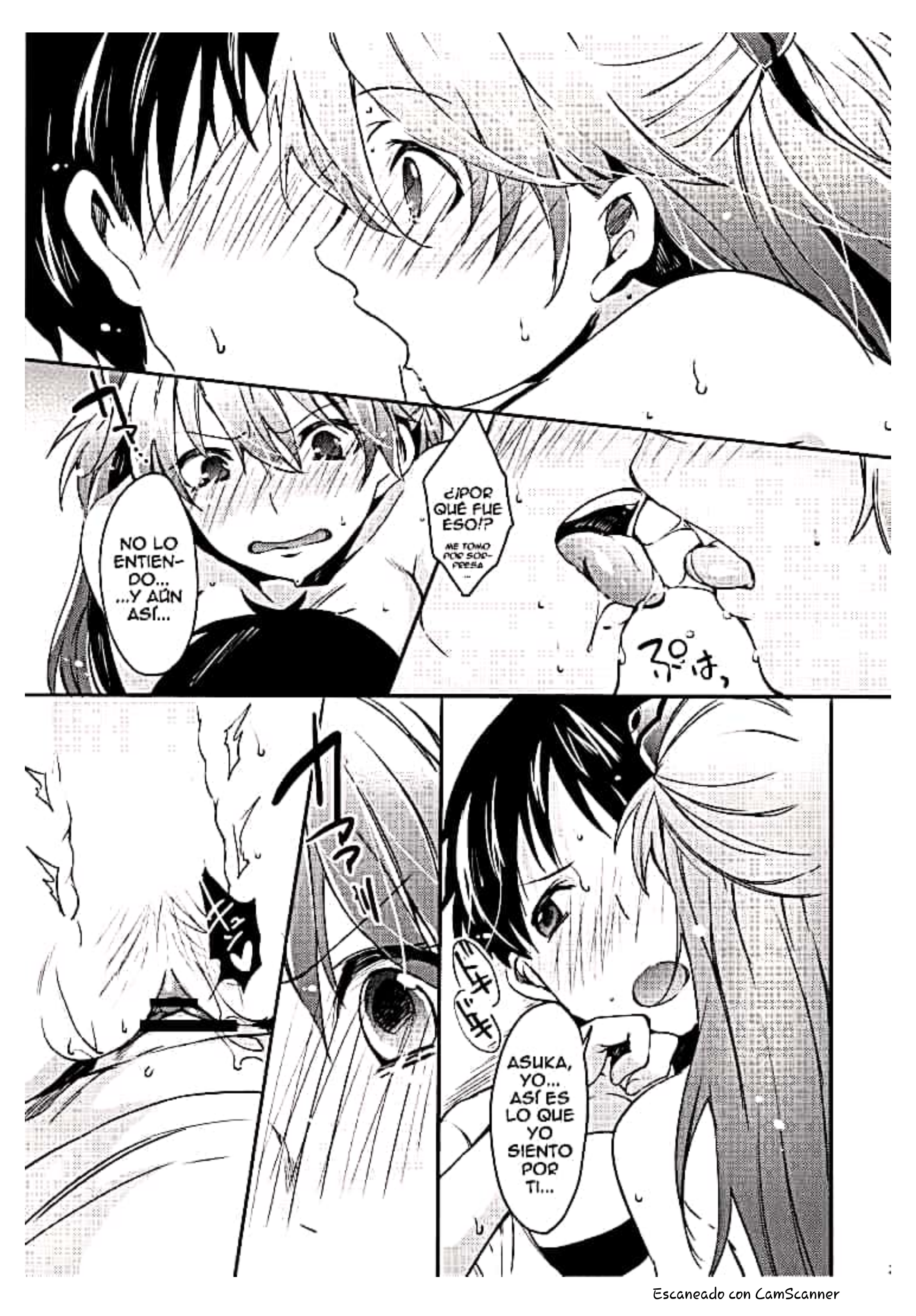

Escaneado con CamScanner

Escaneado con CamScanner

DESEARÍA PODER COCINAR TAN BIEN COMO LO HACES TÚ.

TU COMIDA SIEMPRE ES DELICIOSA.

ESTARÉ ENCANTADO DE ENSEÑARTE ALGÚN DÍA.

Escaneado con CamScanner

¡MALDICIÓN! ¡DEJA DE MOLESTARME! ¡ESTÁ BIEN SI NO ES PERFECTO!

¡ME PEDISTE QUE PROBARA, ASUKA!

¡OH PERDÓ-NAME!

UM, ACERCA DEL ASUNTO DEL PILOTO DE LA UNIDAD-03 ...

Fin

Escaneado con CamScanner

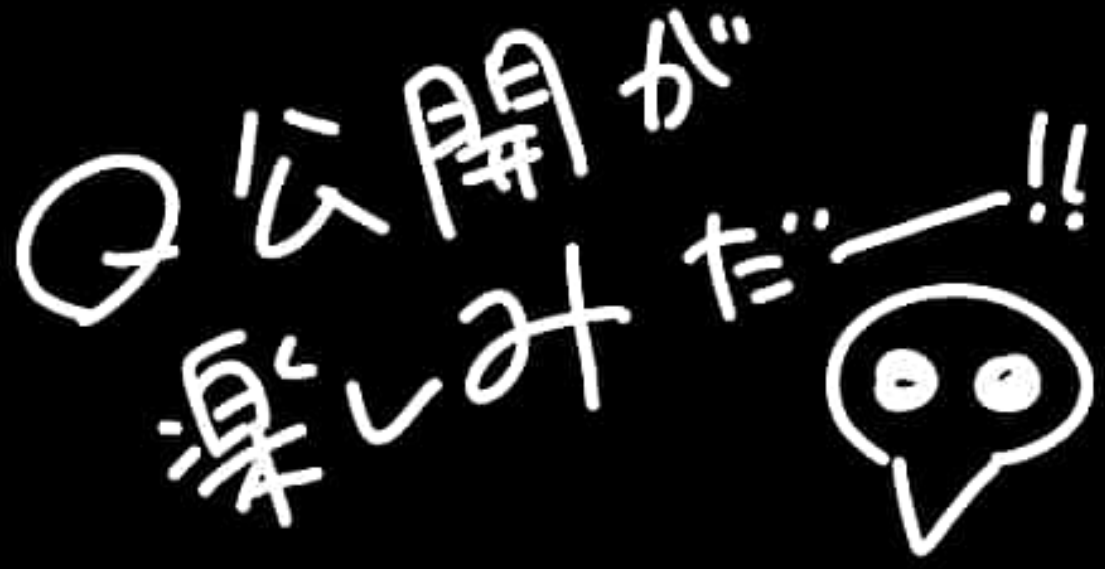

こんにちは宵野コタローです。
この度は本をお手に取って頂きありがとうございます！

そういえば生まれて初めて描いた成人向け漫画がマリ本でした。
そして今こうしてまたエヴァ本を描けていることが
幸せです。

今度はレイちゃんもそしてマリもあとリツコとマヤとかも
描いてみたいな～なんておもってます。
機会があればまたエヴァ本を！

それではありがとうございました！

奥付

「恋愛ビギナー」　2012/8/12発行

Pannacotta/宵野コタロー

印刷:トム出版様

HP:http://pannacotta333.blog.fc2.com/
ツイッター:kotaro_shono

Escaneado con CamScanner

presented by Pannacotta

Escaneado con CamScanner

Escaneado con CamScanner

Amantes Principiantes
Neon Genesis Evangelion

Créditos:

Traducción: Beastares
Corrección: Fallere279
Limpieza: Javi_Anubis
Edición: Javi_Anubis

H-Elite no Fansub

http://h-elite-no-fansub.blogspot.com

Escaneado con CamScanner