GANTZ/18

OKU HIROYA Works.

Cover Design : Yoshiyuki Seki for VOLARE inc.

ガンツ 奥浩哉

YJ ヤンジャン YJC

GANTZ 18 [ガンツ]

奥浩哉

集英社

9784088768816

1929979005900

ISBN4-08-876881-7

C9979 ¥590E

定価 本体590円＋税

雑誌 44255－81

大規模な組織力と多彩な能力を有する「オニ星人」との戦いは激化の一途。幹部クラスの星人たちを撃破したメンバーの前に、ついにボスが沈黙を破って街に降り立つ！メンバー一人一人の区別なく人類全てを殺戮せんと荒れ狂う、史上最強の破壊力に対抗策は存在するのか!?チームの姿が衆人に露見し、タイマーも消失する中で、舞台は新しい局面へと胎動を始める…!!

YJ ヤンジャン YJC

GANTZ－ガンツ－⑱ 奥浩哉

GANTZ－ガンツ－❶－⑱ …… 奥浩哉
GANTZ／MANUAL …… 奥浩哉
奥浩哉短編集［完全版］「赤」 …… 奥浩哉
奥浩哉短編集［完全版］「黒」 …… 奥浩哉
変［新装版］鈴木くんと佐藤くんの場合（全4巻） …… 奥浩哉
01（ZERO ONE）（全3巻） …… 奥浩哉

ヤングジャンプ・コミックス好評発売中！

Monacoの空へ2 ALAS－輝ける翼－❶－❷ …… 野部利雄
リアル❶－❺ …… 井上雄彦
華麗なる食卓❶－⑪ …… ふなつ一輝
ちさ×ポン❶－❼ …… 中野純子
桃香クリニックへようこそ❶－❸ …… みやすのんき
パサラちゃん❶ …… 竹田エリ
スカイハイ❶－❷ …… 高橋ツトム
スカイハイ・カルマ❶－❷ …… 高橋ツトム
SIDOOH－士道－❶－❷ …… 高橋ツトム
エルフェンリート❶－⑦ …… 岡本 倫
HIYOKO BRAND おくさまは女子高生❶－❽ …… こばやしひよこ
国が燃える❶－❽ …… 本宮ひろ志
夜王❶－⑩ …… 倉科 遼／井上紀良
ZETMAN❶－❺ …… 桂 正和
カッパの飼い方❶－❺ …… 石川優吾
TOUGH－タフ－❶－❽ …… 猿渡哲也
傭兵ピエール❶－❷ …… 佐藤賢一／野口 賢
学園天国❶－❻ …… 遊人
にらぎ鬼王丸❶－❺ …… 荒仁／坂本眞一
益荒王❶ …… 坂本眞一
ガールフレンド❶－❷ …… 外薗昌也／別天荒人
メリーちゃんと羊❶－❸ …… 竹田エリ
法の庭❶－❺ …… 田原成貴／能田 茂
カウンタック❶－❸ …… 梅澤春人
いぬばか❶－❹ …… 桜木雪弥
日型H系❶ …… さんりようこ
Wネーム❶－❷ …… 葉月 京
EVIL HEART❶－❸ …… 武富 智
恋華－夜に咲く恋－❶ …… 倉科 遼／森永茉裕
ルーキー野球団－東北楽天ゴールデンイーグルス物語－［上］… 会津泰成／飯星シンヤ
ギミック／❶ …… 金成陽三郎／藪口黒子
女子アナ魂－こはる ON AIR－❶ …… 海野そら太
LIAR GAME❶ …… 甲斐谷 忍
野獣は眠らず❶ …… 高橋秀武

2005年11月現在（各巻とも以下続刊予定）

★インターネットでも集英社のコミックスが購入できます。
書店受取なら送料無料！
http://www.s-manga.net/

GANTZ/18

OKU HIROYA Works.

Cover Design : Yoshiyuki Seki for VOLARE inc.

ガ　ン　ツ　奥　浩　哉

YJ ヤングジャンプ YJC

GANTZ 18

「ガンツ」18

奥浩哉

集英社

GANTZ/18

OKU HIROYA Works.

CONTENTS

0203 ゲンコツ 3

0204 スイングロック 21

0205 好敵手 39

0206 嵐の前 57

0207 血風録 75

0208 カミナリサマ 93

0209 人類撲滅宣言 111

0210 一撃必死 129

0211 見えているモノ 147

0212 だめじゃん 165

0213 飛び斬り 183

0214 シンクロニシティ 201

この作品はフィクションです。
実在の人物・団体・事件などには、いっさい関係ありません。

0203
PELEA LIMPIA

#NSGMANGA.COM

4H
HOLL

ガッ

ダダッ
ガシッ

GUERRERO MUSCULOSO!

HALL

ブロロロ

PFC
4H
ガタガタ

パンッ
シュッ
ブンッ
シッ

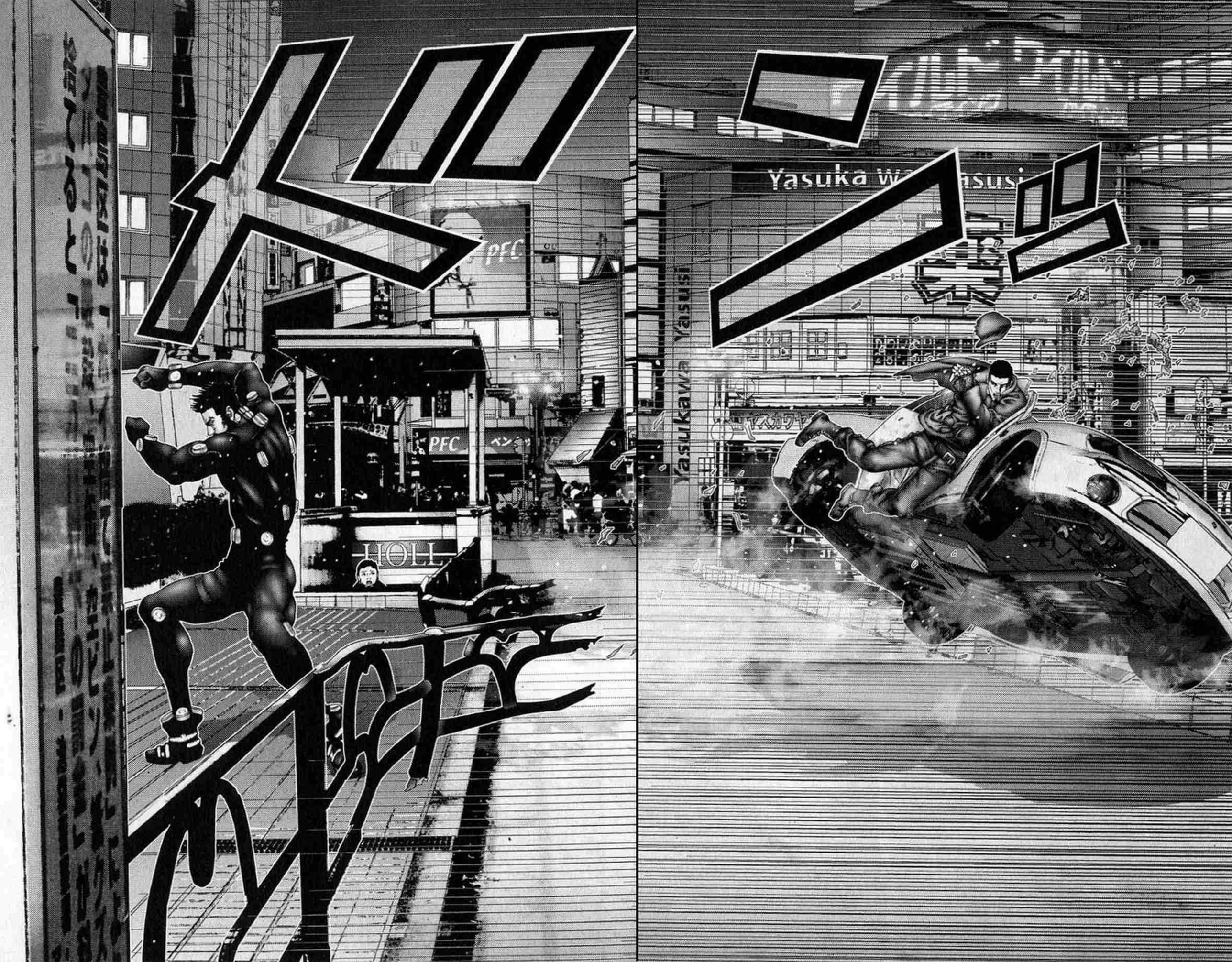
Yasuka
PFC
PFC
HOLL
Yasukawa Yasusi

HAHA HA..

HAHA..

HAHAHA!! HAAHAHAA AHAHAAH!

HAHA- HAHA- HAAHA HAAHA

HAHAHA
HAHAHA
HAHAHA!

HAHAHA
HAHAHA
HAHAHA!

HAHAHA
HAHAHA
HAHAHA!

HAHAHA
HAHAHA
HAHAHA!

QUE ES ESO?!
QUE PASA..?

UNA ROCA..?

QUE-MIERDA..

豚兵衛門
P 24H
PFC
レストラン
あだや
24H
0204 SIN MIEDO
スイングロック

#NSGMANGA.COM

ゴキッ

ゴキッ

パラ

パラ

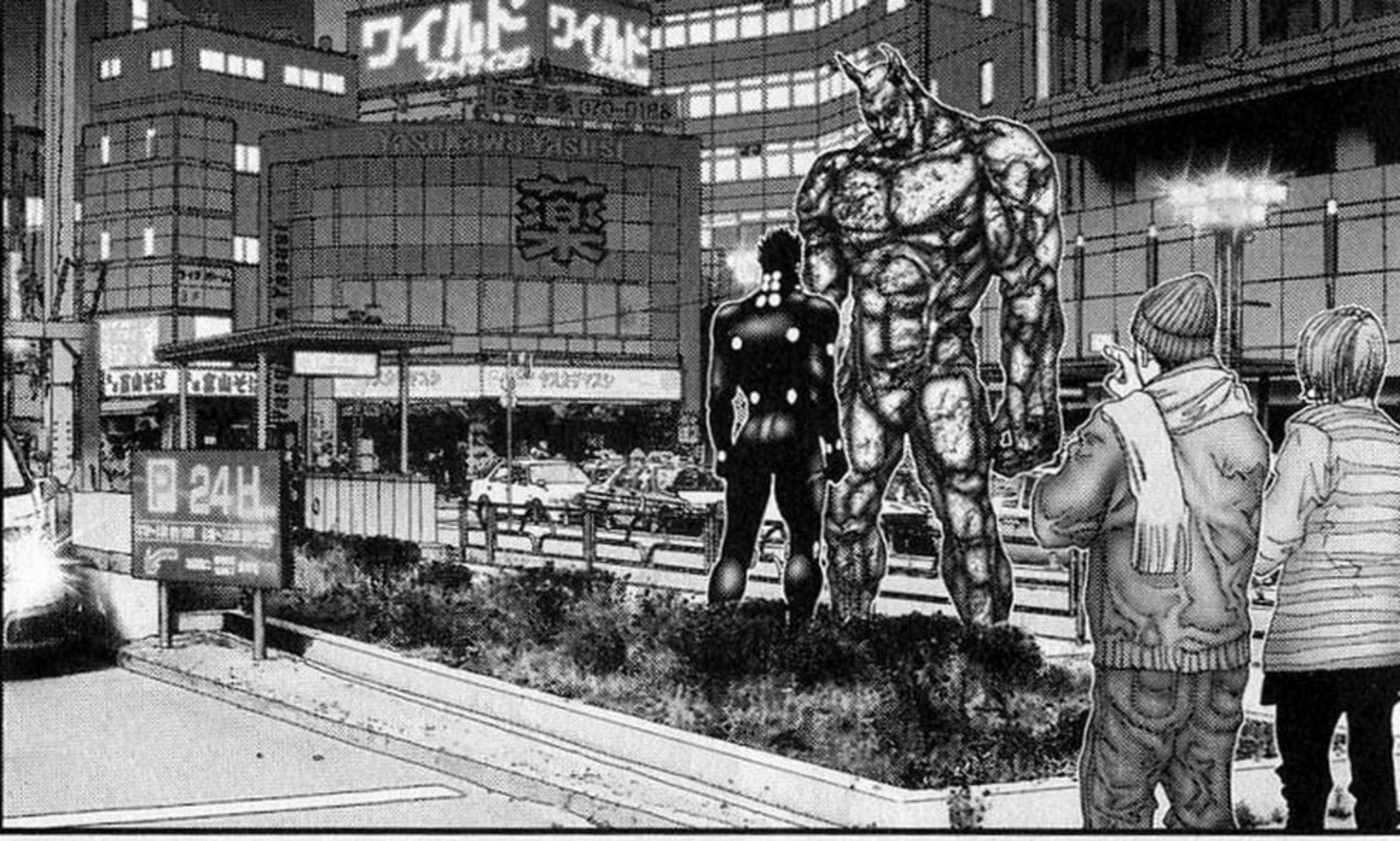
P 24H

池

池

地下駐車場入口

AH-!

WAAH!

HOLL

あだや

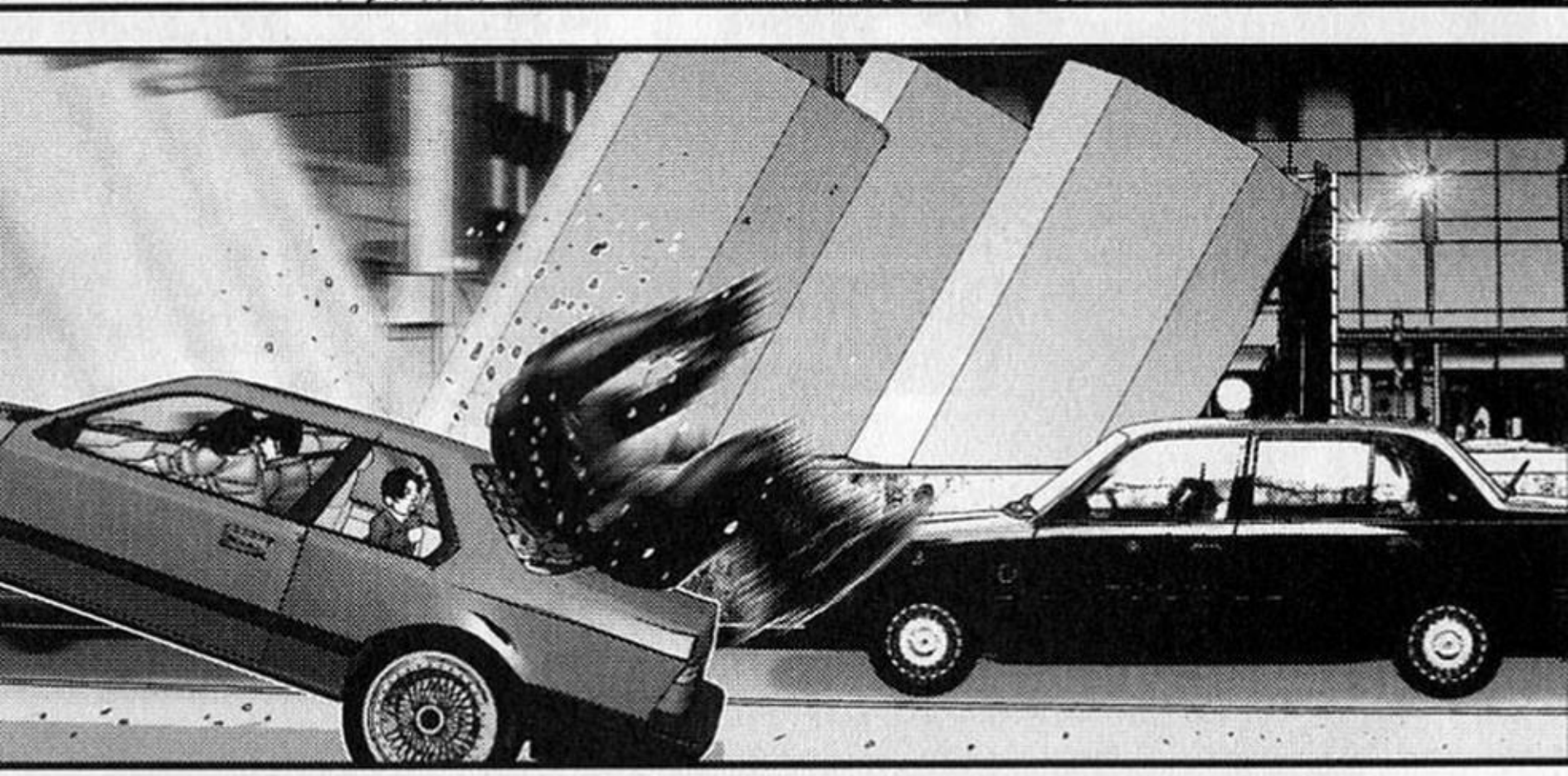

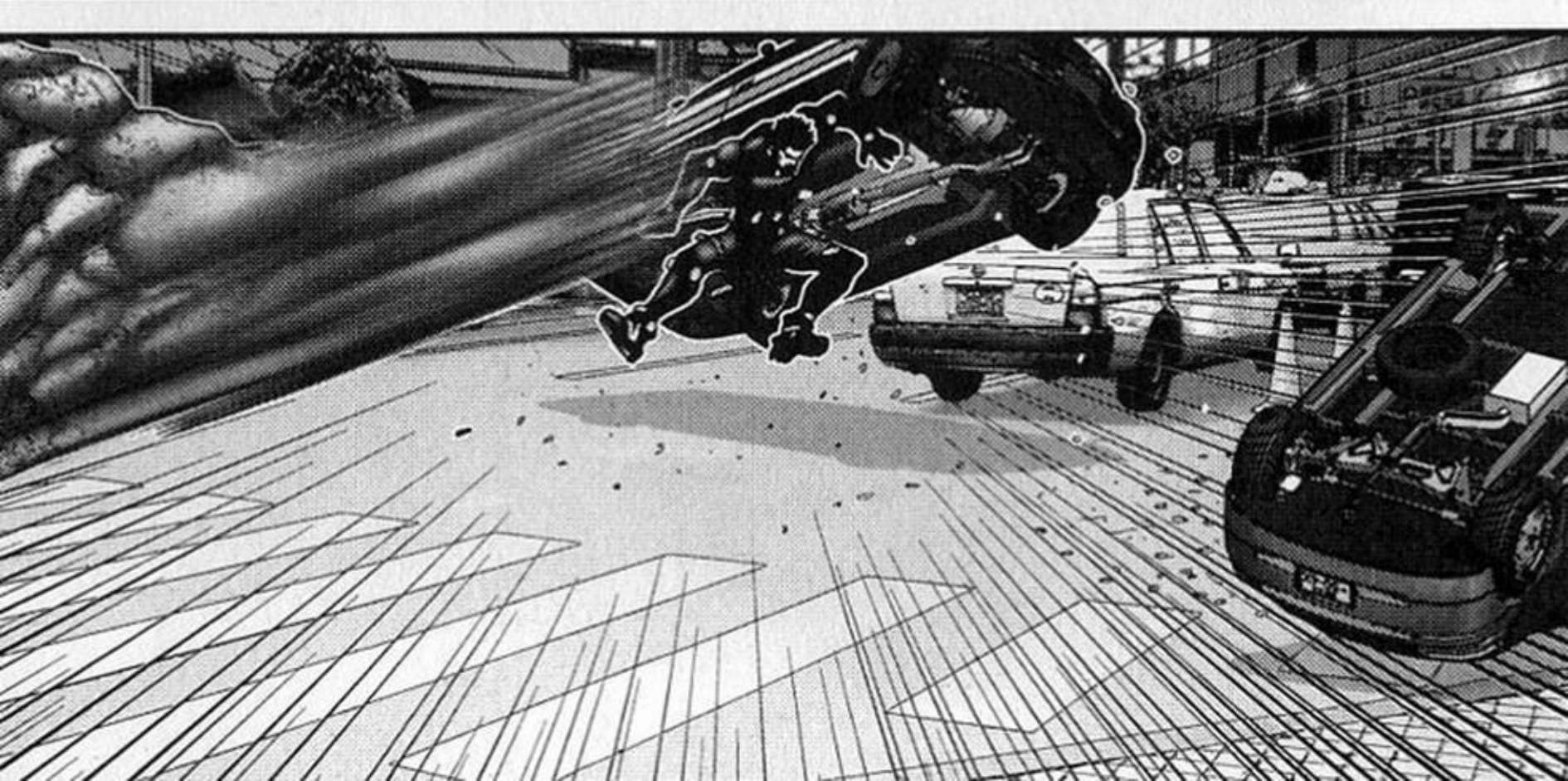

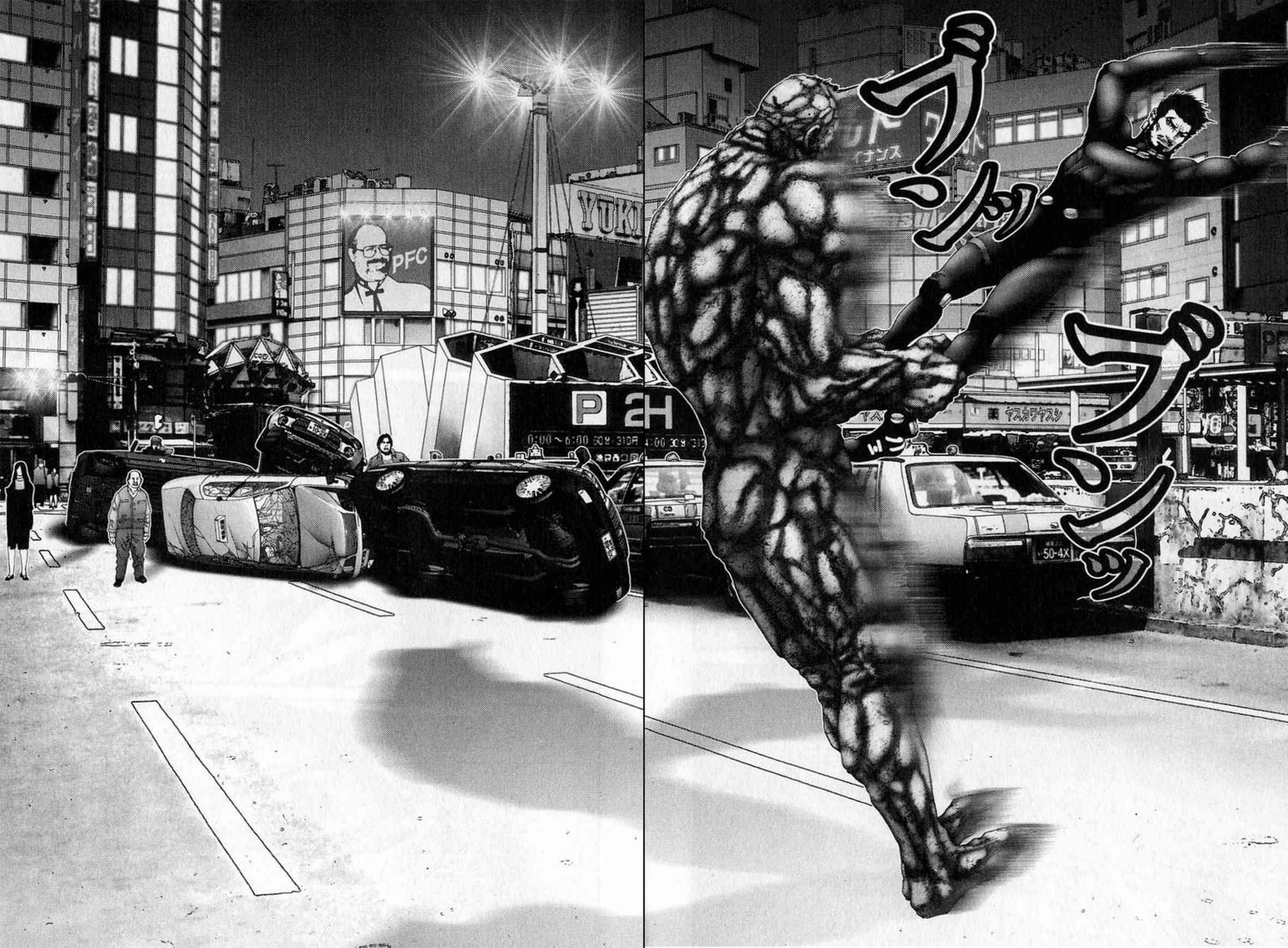
ブシッ
ブシッ
PFC
YUKI
P 2H
50-4X

AGHH!
WAHH!

AHHH!
24H

HAHA HAHA HAHA!
ESTO..
ES..
DIVERTIDO!!

ESTA..
ES LA
PRIMERA
VEZ..

HAHAHA
HAHAHA
HAHAHA

QUE ME
PASA ESTO!
HAHAH!

拮抗(きっこう)する実力に
燃える闘志、高揚感!

ヒュッ

GANTZ
ガンツ

traduccion: silent
#NSGMANGA.COM edicion: silent dosuno

GANTZ ガンツ

[0205 好敵手]

シリーズ累計580万部突破!!
小島編クライマックス!
最新コミックス⑯巻
絶賛発売中!!

ついに完結!!
GANTZ最新DVD vol.11・12
6月29日(水)発売!!

UWAAA!

KYAA!

翔べーー!

奥浩哉

大幅重版決定!!
ガンツワールド完全ガイド
「GANTZ/MANUAL」 定価1500円(税込)

ドーーッ
B1
マンション
レストラン

HAHH
HAHA!!

HAHA
HAHA
HAHA!!

HAHAH!!
AHAAH!

HAHAH!
HAHAH!
HAHAHA

HAHA
HAHA

HAHA
HAHA
HAHA

EXO

GHH!

WOH!

ドゴッ

ゴゴゴ

AGHH!

HAHA HAHA HAHA!!

KOMO

KYAA!

UGHH!

MUERE!

カッ

カッ

GHH..

UGH..

HAHH

HAHH

ESTO.. ES MUY DIVER-TIDO!!

QUE DIVER-TIDO!

GAH!
UGH!
京納品通運(株)
HAHAAH!
VAS A MORIR!!
HAHAH
HAHAAH
HAHAHA!!

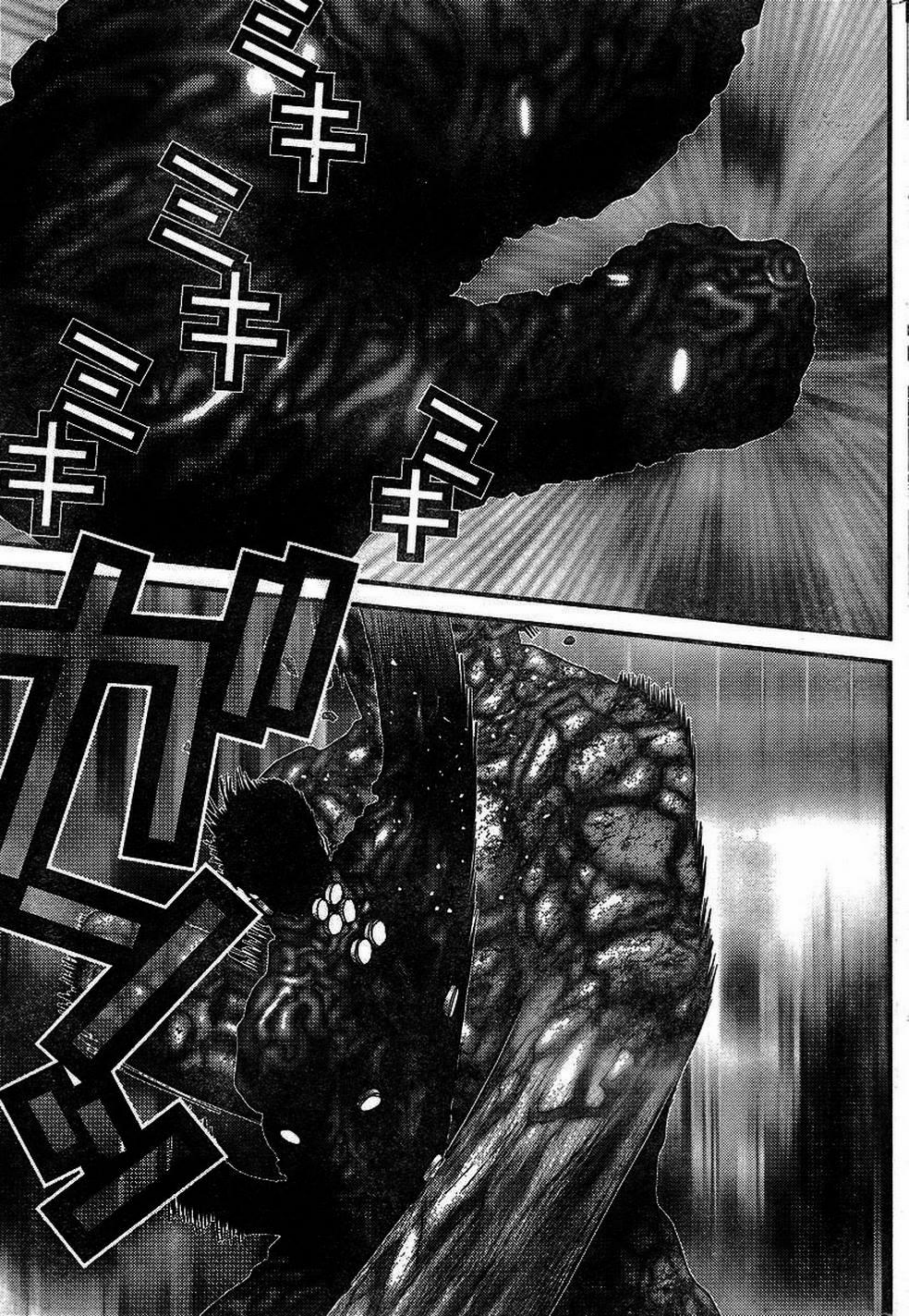

HAH HAH HAAH.
クイッ
クイッ
HAHA HAHAA!
VOY..
A MATARTE!

GHHH!
?!
AGH!
GUGH!

カッ
AHHH!
AHHH!
HAHA HAHA HAHA!
UGH!
HAH HAA HAH!
ギリッ
ギリッ
GAHH!

GHH!
AHH..
!?

ドン
UB
AME
ドン

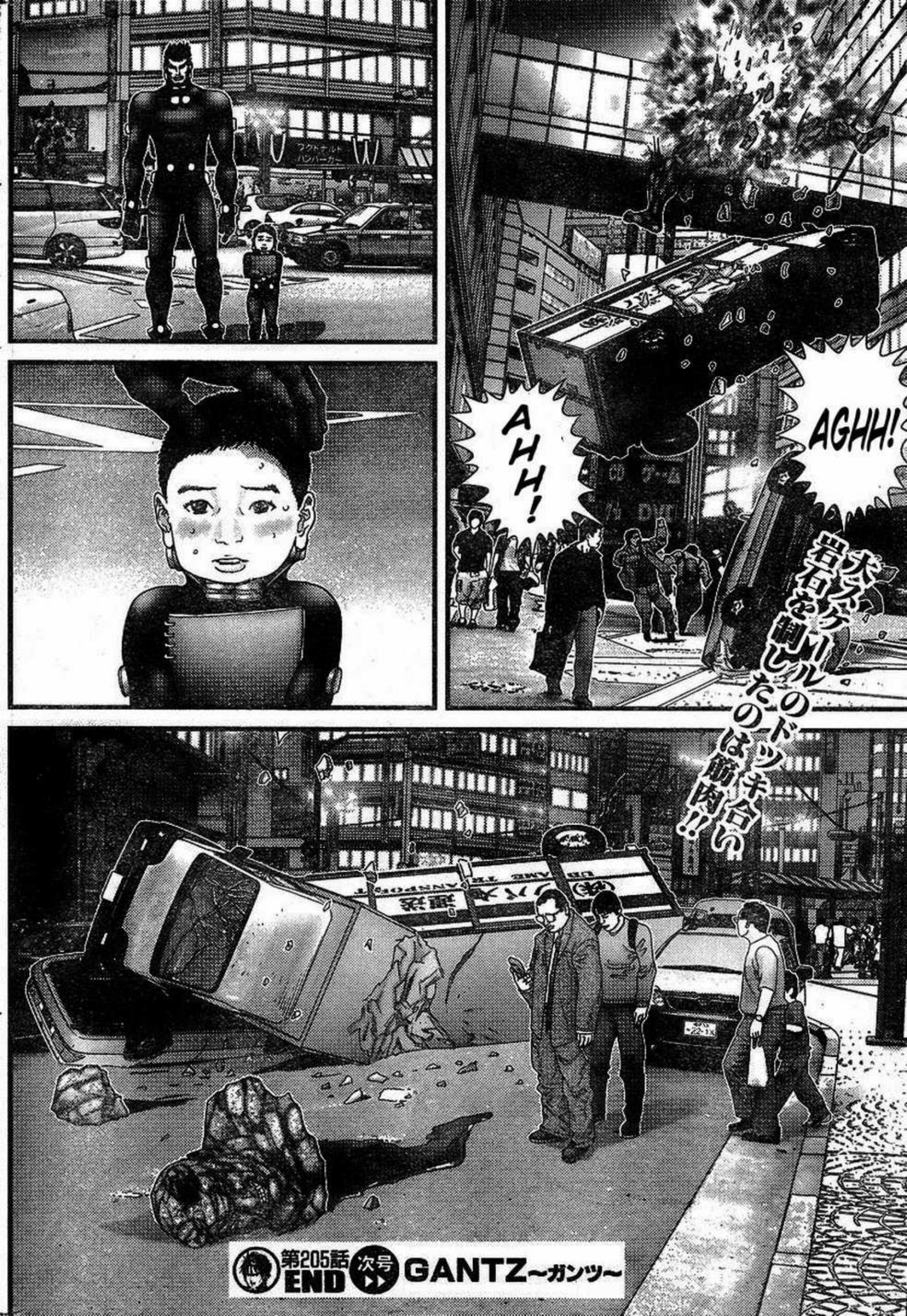
AGHH!
AHH!
犬スケールのドッキ合い
岩石を制したのは筋肉!!
第205話 END
次号 GANTZ～ガンツ～

TODOS ESTAN MUERTOS!

SI, ALGUNOS CAZADORES TAMBIEN.. PERO MUY POCOS..

SI..

CONFIRMADO TODOS LOS MIEMBROS ESTAN MUERTOS..

TAMBIEN LOS MIEMBROS EJECUTIVOS.. SUS CUELLOS HAN SIDO CORTADOS..

AL PARECER HAN SIDO ELIMINADOS POR UNA KATANA O ALGO PARECIDO..

GANTZ

ASI ES.

TODOS MUERTOS.

NINGUNO HA SOBREVIVIDO.

GANTZ ガンツ

[206 ENOJO]

silent dosuno

LOS ALIENS MAS FUERTES DE GANTZ HAN EMPEZADO A MOVERSE..

全滅、驚愕、そして報復…

ガンツ史上最強の星人が動きだす…！

シリーズ累計580万部突破!!
オニ星人編スタート!
最新コミックス⑰巻
7月19日(火)発売!!

遂に完結!!
アニメDVD Vol.11&12
好評発売中!!

大幅重版決定!!
ガンツワールド完全ガイド
「GANTZ/MANUAL」定価1500円(税込)

PS2版「GANTZ THE GAME」
コナミより発売中! 7140円(税込)

奥浩哉
#NSGMANGA.COM

AHH.. AL PARECER NO HAY ERROR..

ESTOY MUY SORPRENDIDO ....

TODOS ESTAN MUERTOS ....

RESUL- TADOS..

NUNCA ESPERE TALES..

HEMOS SUBESTI-MADO A LOS CAZA-DORES..

QUE VAS A HACER AL RESPECTO ..?

A LUCHAR SOLO..

VA..

QUE?

CREO QUE NO TENDREMOS QUE IR A AYUDARLE..

NO CREO QUE LOS CAZADORES SOBREVIVAN..

SI VA A PELEAR..

VA DIRECTAMENTE CONTRA ELLOS.. NO PUEDO CREER ESTO..

30... 30 MINUTOS!

CUANTO TIEMPO NOS QUEDA?!

EL RADAR DEJO DE FUNCIONAR OTRA VEZ!

チカッ チカ

EH? QUE PASA ..?

ESPERA, CREO EL MIO..

CREO QUE ALGO ESTA CAMBIANDO..

SI.. ESO ES..

ADEMAS HAY CAMARAS DE TV POR TODOS LADOS..

TODO JAPON DEBE SABER QUE ESTA PASANDO AQUI..

LOS ENEMIGOS PUEDEN SER VISTOS POR LAS PERSONAS..

NO LOSE.. PERO..

ENTONCES.. QUE PASARA CON LA *MISION*?

SEREMOS LIBRES!

ESTA VEZ CREO QUE LA MAYORIA DE NOSOTROS..

YO NO HE MATADO NINGUNO..

QUE?! NO PUEDO CREERLO!

HEMOS MATADO A MUCHOS..

EN ESO TAMBIEN ESTABA PENSANDO!

SI..

TOKYU

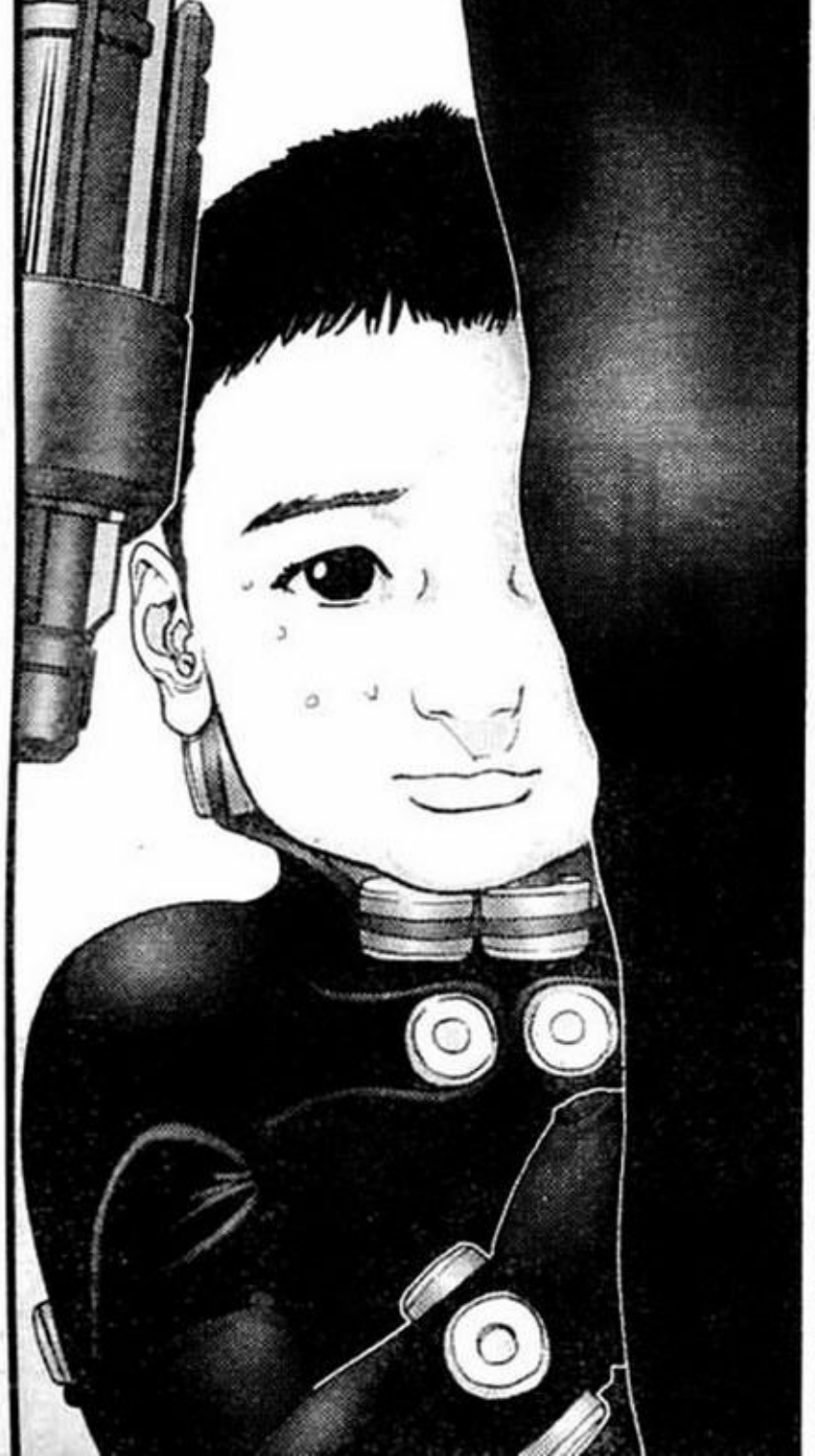

DONDE ESTA SAKURAI?

..HOLA..

SAKURAI..

HA MUERTO..

ES.. ESTO..

!? .....

QUE?!

!? .....

SAKURAI..

GAME

NOS QUEDA UNO MAS DE MATAR!

OK!

NO ESTAS PENSANDO..

EN LA MUERTE DE SAKURAI.. O SI..?

NO ES ESO.. YO..

SE QUE PASA CUANDO OBTIENES 100 PUNTOS.. CUALES SON LAS OPCIONES..

Y LA TERCERA OPCION..
ES PODER REVIVIR A UNA PERSONA QUE HALLA MUERTO EN GANTZ..

LA OTRA ES EMPEZAR TODO DE NUEVO PERO CON UN ARMA MAS PODEROSA ....

UNA ES TU LIBERTAD..

LAS OPCIONES QUE TIENES AL OBTENER 100 PUNTOS ....

QUE.. NO PUEDO CREERLO ....

A UNA PERSONA..

REVIVIR ..?

PUEDES REVIVIR A UNA DE ESAS PERSONAS..

Y CUANDO OBTIENES 100 PUNTOS..

DENTRO DE GANTZ SE ALMACENA UNA MEMORIA DONDE SE ENCUENTRA TODOS LOS HUMANOS QUE HA MUERTO EN LAS MISIONES..

MUY PRONTO SERE CAPAZ DE VERTE DE NUEVO..

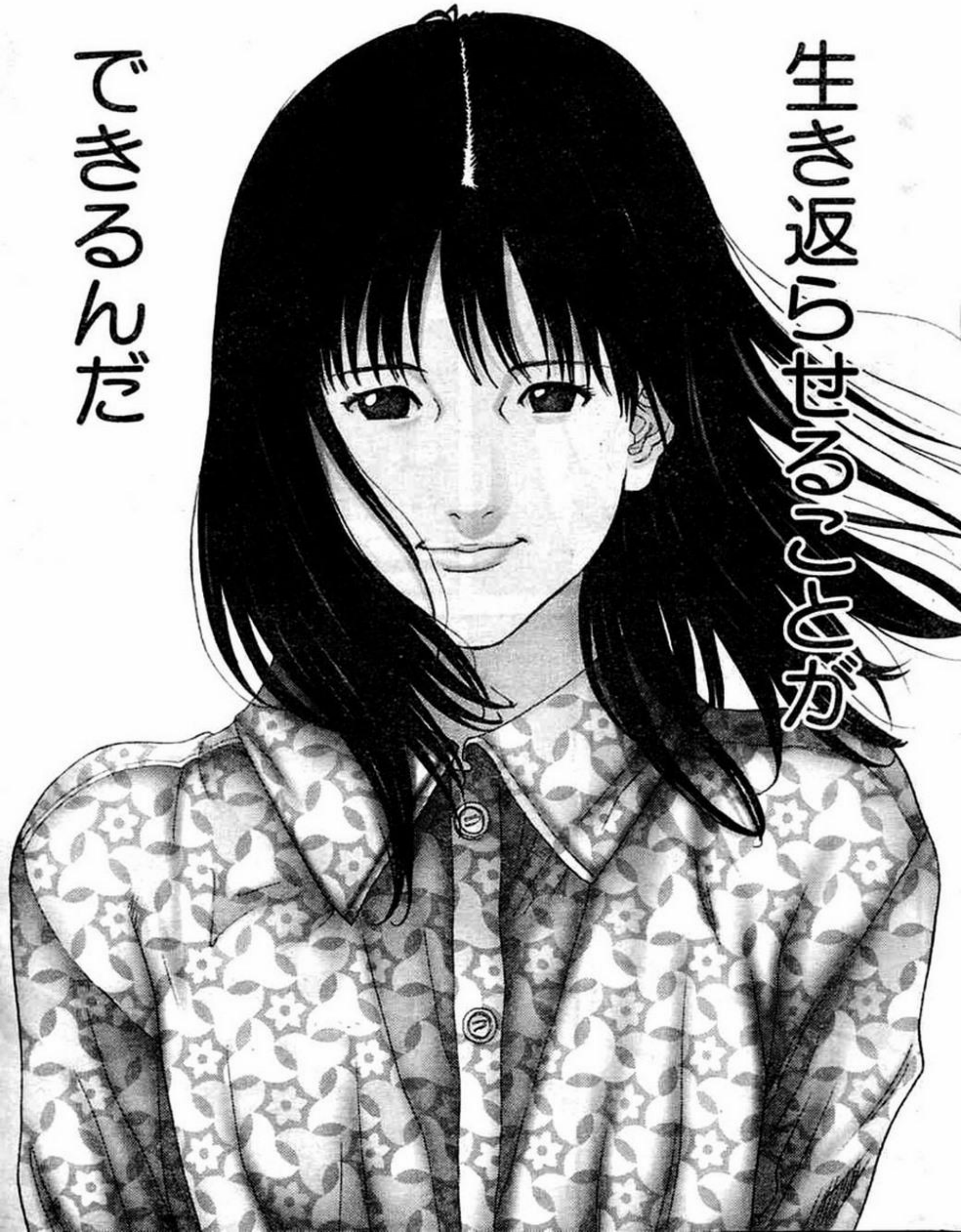

VAMONOS DE AQUI.. ESTE LUGAR DA MIEDO..

QUE ESTA HACIENDO LA POLICIA..?

CUERPOS DE ALIENS..?

QUE ES TODO ESO..?

Y LA POLICIA ..?

QUE.. QUE ES ESTO?!

ESTO ES UNA PELICULA ..?
LES DEBIO DE COSTAR MUCHO DINERO..
HEY QUE ES ESO?!
WHOA!
EH?! QUE HACE TODA ESTA MIERDA AQUI TIRADA?!

恐れ、慄け、人間ども！

第206話 END 次号 GANTZ～ガンツ～

*TODOS ME TEMERAN!

GANTZ ガンツ

207. DESESPERACION

edición: silent dosuno
traducción: silent

まるでスポンジみたいに

たっぷり絶望を吸い込んだ——。

PS2版「GANTZ THE GAME」
コナミより発売中！ 7140円(税込)

大幅重版決定!!
ガンツワールド完全ガイド
「GANTZ/MANUAL」定価1500円(税込)

奥浩哉
#NSGMANGA.COM

遂に完結!!
アニメDVD Vol.11&12
好評発売中!!

ガンツチームを呼ぶオニのボス！

怒り心頭…！

CAZA-
DORES!

*EL JEFE DE LOS ONI ALIENS FURIOSO GRITA A LOS GANTZSERS

QUIEN ES ESE?

CAZA-
DORES!!

CAZA-
DORES!

ESE CABRON
ESTA LOCO..

PORQUE
GRITA?

CAZADORES!

TRATEN DE DETENERME!

CAZA-DORES!

ESTA LOCO..

POR AHI!

HAHA-HAHA-HAAHA

HEY VE ESO!

QUE ES..

POLICE

POLICE

HEY.. MIREN ESO!

SI.. CREO QUE ASI FUE..

NO ES UNA BROMA O SI..?

QUE ES ESO DE CAZADORES ...?

QUE ES ESO..?

AH..

QUE..

EH..?

QUE.. QUE COSA ES ESA?

MIREN ESO..

QUE.. ILUSIO-NISMO?

EH?! Y ESO?!

CAZADORES! VENGAN POR MI...!!!

POLICE

HEY!

ESTO ES UNA PELICULA?

HEY! DISCULPE, LE HABLO A USTED!

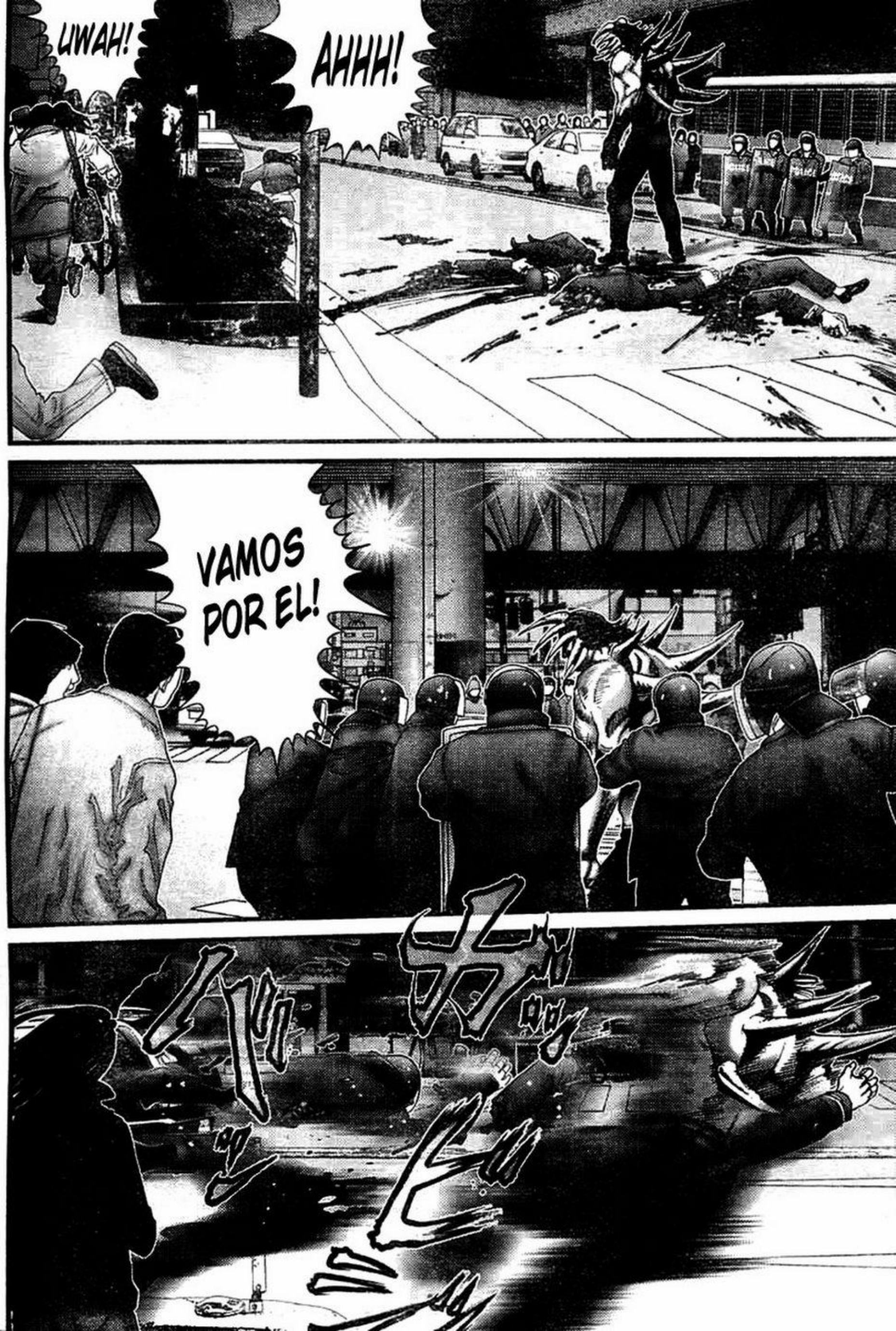
AHHH!
UWAH!
VAMOS POR EL!

SE DE-TUVO!
DISPARA!
TRAIGAN LAS GRANADAS!

maker

KYAA!

AHHH!

TODOS USTEDES ESCUCHEN!

NI SIQUIERA DEN UN PASO CONTRA MI! O SINO ...

Y SE MUEVEN O TRATAN DE ESCAPAR LOS MATARE!

LOS MATARE!

ESTAN MALDITOS DE MALA SUERTE AL HABER ESTADO AQUI ESTE DIA!

対時する両雄！
最強対決に破壊の嵐、来たる――！

*BESTIA CONTRA BESTIA!
LA BATALLA DE LOS MAS
FUERTES SERA UN CAOS-!

第207話 END 次号 GANTZ～ガンツ～

一触即発！睨み合う両雄！
その時間は刹那…！

GANTZ

*UNA SITUACION CRITICA! LA MIRADA ENTRE LOS DOS RIVALES!

GANTZ ガンツ

208. DESASTRE

シリーズ累計580万部突破!!
オニ星人編スタート!
最新コミックス⑰巻
絶賛発売中!!

惨禍招雷!

遂に完結!!
アニメDVD Vol.11&12
好評発売中!!

奥浩哉

#NSGMANGA.COM

EDICION: SILENT DOSUNO
TRADUCCION: SILENT

EH?

USTEDES TAMBIEN SIENTEN QUE ESTO ESTA CAMBIANDO..?

SERA QUE POCO A POCO ESTA CAMBIANDO O ALGO ASI..?

HASTA AHORA ES OBVIO QUE LAS COSAS Y LAS REGLAS HAN CAMBIADO..

AH!

EH? QUIENES SON..?

BASTAR-DOS..!

KURONO.. ELLOS..!

NUNCA NOS VOLVEREMOS A VER..! SAYONARA!

HAHAHA NO CREO QUE PASE..

SI ALGUNO DE USTEDES SOBREVIVE, ENTONCES PELEARE-MOS..

.....

EL TIEMPO SE NOS *ACABA..*

VAMOS..

AH!

HAHH

HAHH

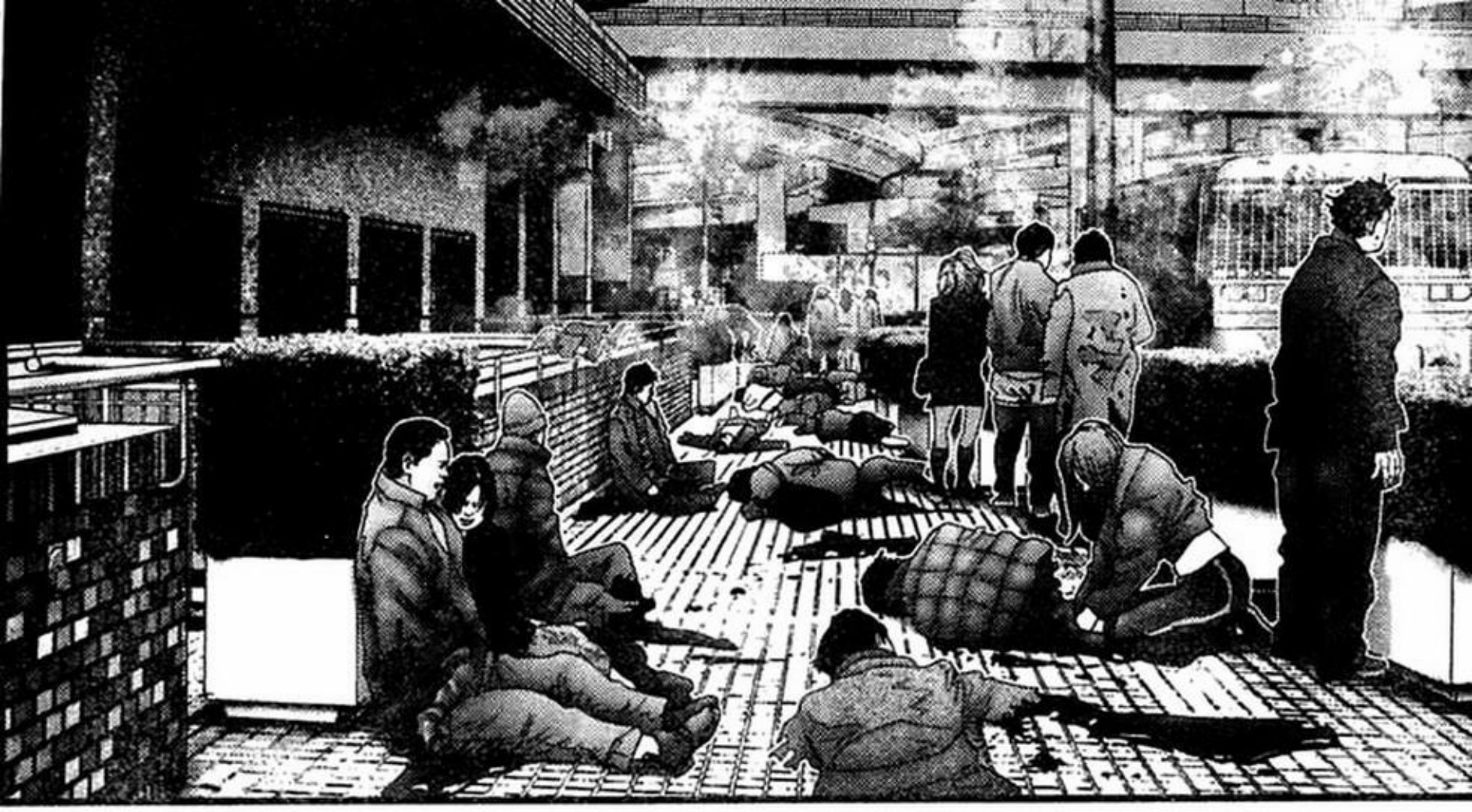

ESTAS MUERTES SON NADA!

NO LO FUE.

CREES QUE HA SIDO SUFICIENTE PARA MI..?!

animaker

AHORA, ARRANCARE TU CABEZA..

ニヤ
ニヤ
ニヤ
ニヤ
ニヤ
anim

CREELO..!

PODEMOS MATARTE!

DE DONDE..

QUE..

ELLOS SON..

EH?

TRAJES NEGROS..

00:15:37

姿が露見したガンツチーム、
消失するタイマー！
分かたれてきた境界が
限りなく曖昧になる――！

*LA IDENTIDAD DE LOS GANTZERS HA SIDO REVELADA! AL IGUAL QUE EL RELOJ DESAPARECE!

闘いに向けられたカメラ。
特撮のような現実に
対峙する一般人たち…！

*LA REALIDAD ES TRANSMITIDA POR CAMARA, COMO SI FUERAN EFECTOS ESPECIALES!

GANTZ
カンツ

TRADUCCION: SILENT DOSUNO　EDICION: SILENT

GANTZ ガンツ

209. DECLARACION

*UNA DECLARACION INESPERADA FRENTE A TODOS.

そびえ立つ

空前の脅威。

PS2版「GANTZ THE GAME」
コナミより発売中！　7140円(税込)

遂に完結!!
アニメDVD Vol.11&12
好評発売中!!

大幅重版出来!!
ガンツワールド完全ガイド
「GANTZ/MANUAL」定価1500円(税込)

GANTZ CGスタッフ募集！
詳細は179P!!
もしくは公式HPにアクセス！
http://yj.shueisha.co.jp/pub-inv/asi2.html

シリーズ累計580万部突破!!
オニ星人編スタート！
最新コミックス⑰巻
絶賛発売中!!

奥浩哉

#NSGMANGA.COM

EL..
HIZO TODO
ESTO..?

*ESTA POR ENCIMA DE LOS DEMAS..

*LA FUERZA DE ESTE ALIEN..

今までのヤツとは…

圧倒的に違う…

*EL MISMO..

*HA DESTRUIDO TODA ESTA AREA..

こいつ一人で……

こんな景色にしたのかよ…

しかも
あの和泉(いずみ)を
……

こんなに
しちまって…
……

*PARECE QUE ESTA MUY HERIDO..

*ADEMAS ESTE TIPO..

DESPUES DE ESTA
CIUDAD AVANZARE A
LA SIGUIENTE Y
HARE LO MISMO!

DESPUES DE ESTO
IRE A LAS CALLES Y
MATARE A CUALQUI-
ERA QUE VEA!

PARA MI, USTEDES SON UNOS INSECTOS!

NO ME DETENDRE! NO PUEDEN DETENERME!

NO PUEDEN PARAR LO QUE VOY A HACER!

SOY CAPAZ DE VENCER- LOS A TODOS USTEDES!

aker

YO GANARE!
INCLUSO SI LUCHO
CONTRA TODA SU
RAZA!

*NO LE CAUSAMOS NINGUNA MOLESTIA..

俺らまるで…

眼中にねえ……

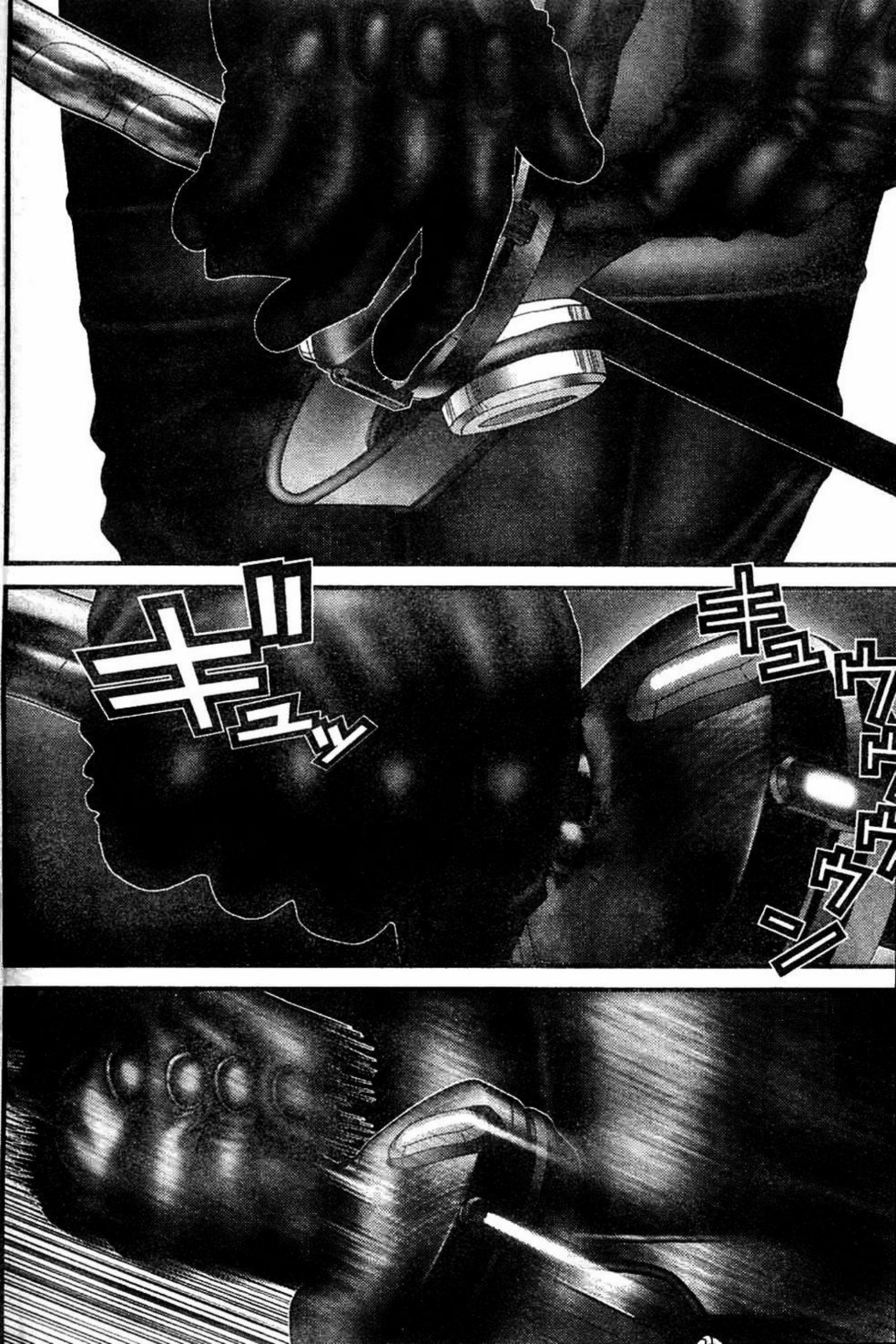
ギュッ
キュウウウウン

REIKA VE POR IZUMI!

ピキッ

HAHH

HAHH

HAHH

HAHH

AH!

IMPOSIBLE!

ESTO ES..

街を蹂躙(じゅうりん)するイカヅチ！
このまま全滅、なのか!?

*LOS TRUENOS DESTRUYEN LAS CALLES! ESTE SERA EL FIN!?

(IMPOSIBLE..
ESE BASTARDO.)

無理だろ……

あんな奴……

GANTZ ガンツ

210. GOLPE DE MUERTE

シリーズ累計580万部突破!!
オニ星人編スタート!
最新コミックス⑰巻
絶賛発売中!!

遂に完結!!
アニメDVD Vol.11&12
好評発売中!!

GANTZ CGスタッフ募集!
詳細は174P!! もしくは公式HF
http://yj.shueisha.co.jp/pub-inv/asi2.html
にアクセス!

PS2版「GANTZ THE GAME」
コナミより発売! 7140円(税込)

ゼツボウ希望。

EDICION: SILENT
TRADUCCION:
SILENT DOSUNO

奥浩哉

#NSGMANGA.COM

(*DESTRUYENDO LAS CALLES, LA SITUACION SE PARECE AL INFIERNO.)

崩壊する街と瓦礫(ガレキ)を包む業火(ごうか)の中で

(*EL ALMA SE CONGELA DEL MIEDO..)

恐怖に凍てついた魂は絶対零度へと沈んでいく…。

QUE AQUI VOY A MORIR..

SEGURO..

ガクガク

QUE SON USTEDES..? LA POLICIA, ALGUNA FUERZA ESPECIAL..?

EH..? COMO..

PUEDE VERME..?

QUE?!

AH..

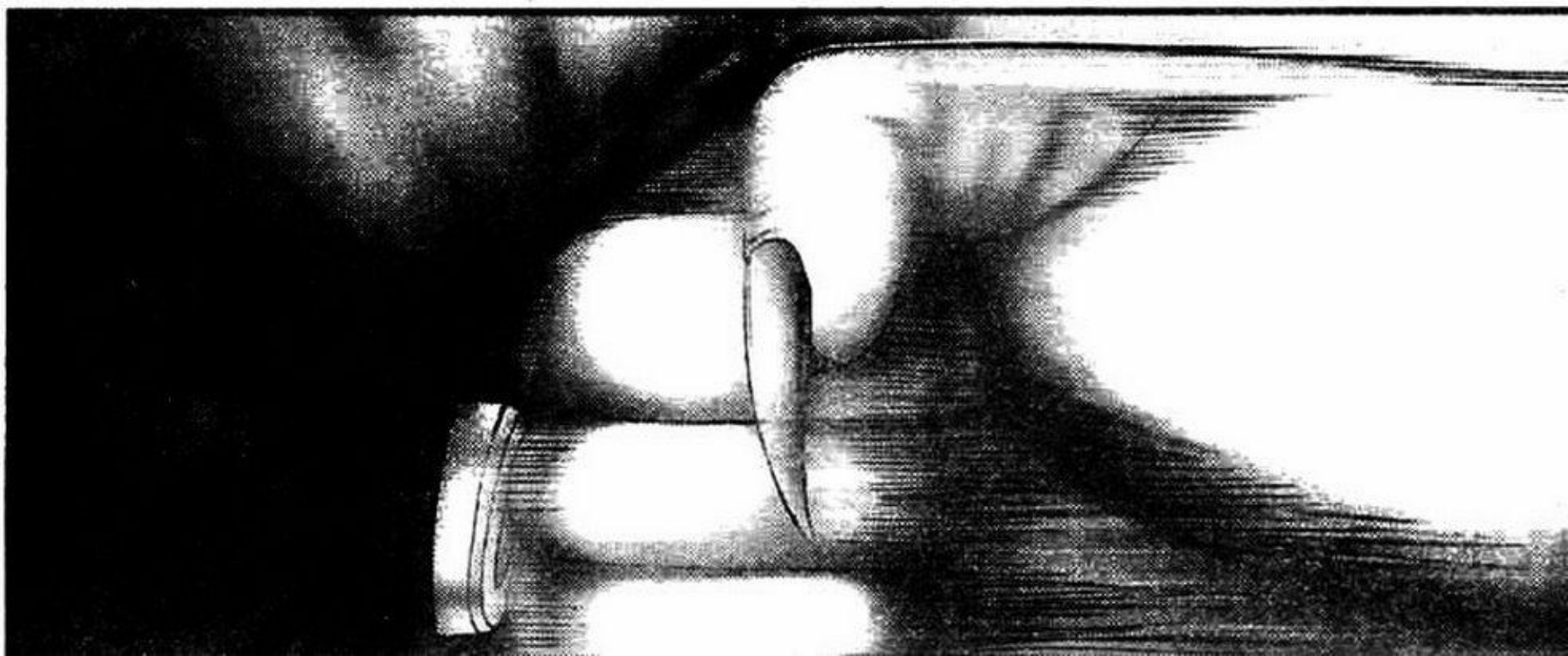

ドガ

ESTO ES IMPOSIBLE..

IMPOSIBLE..

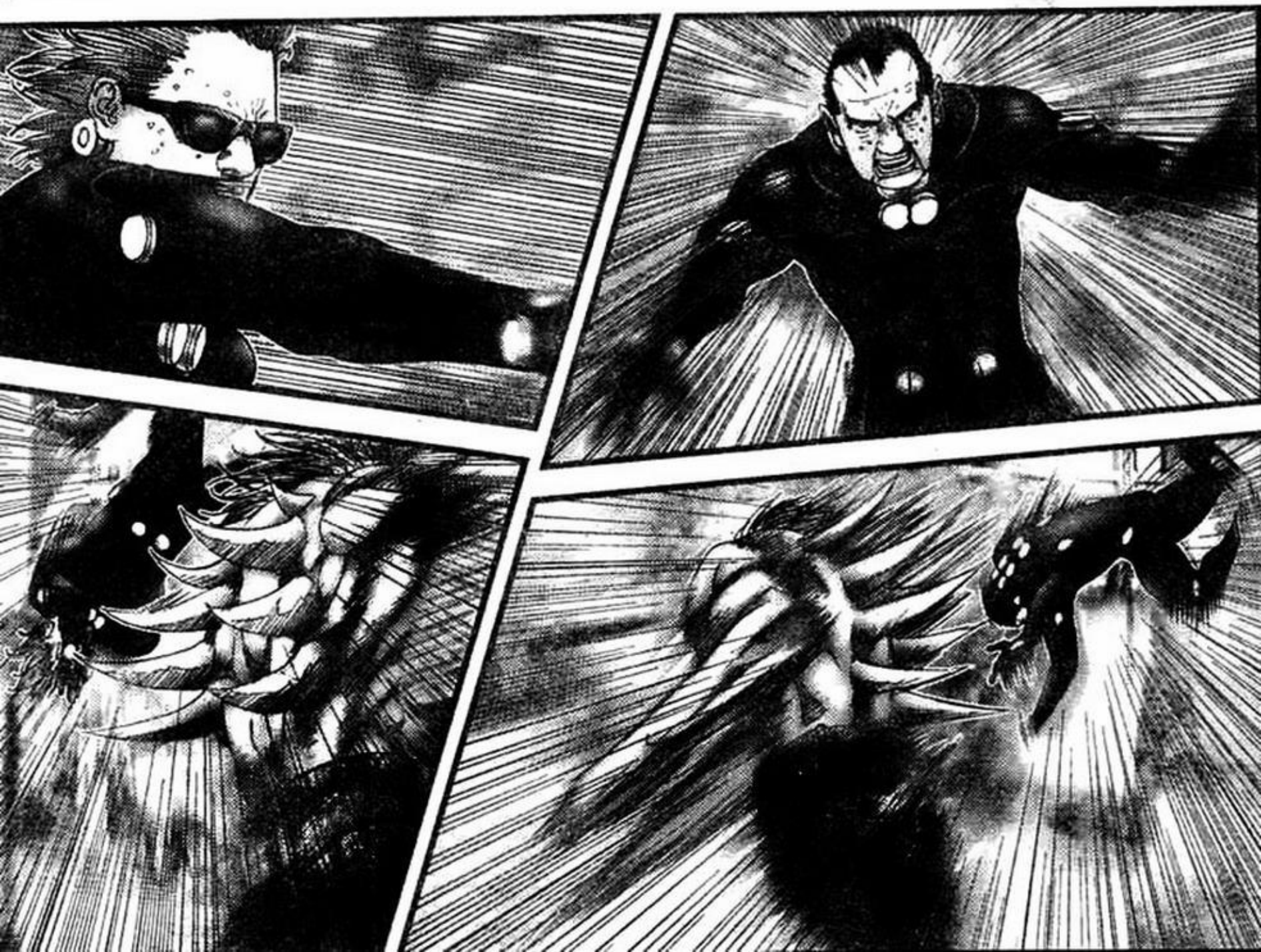

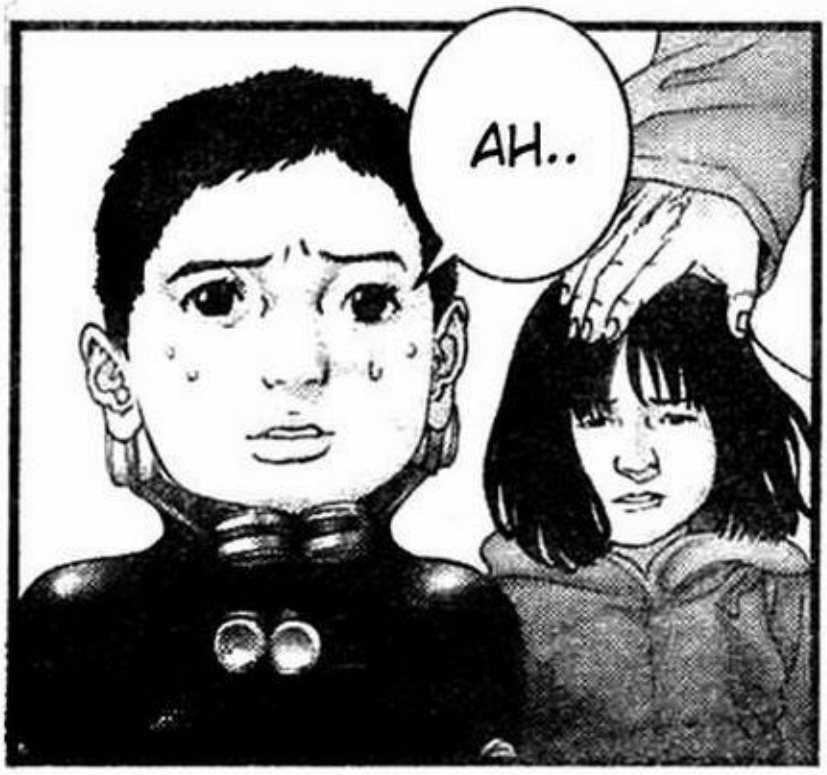
AH..

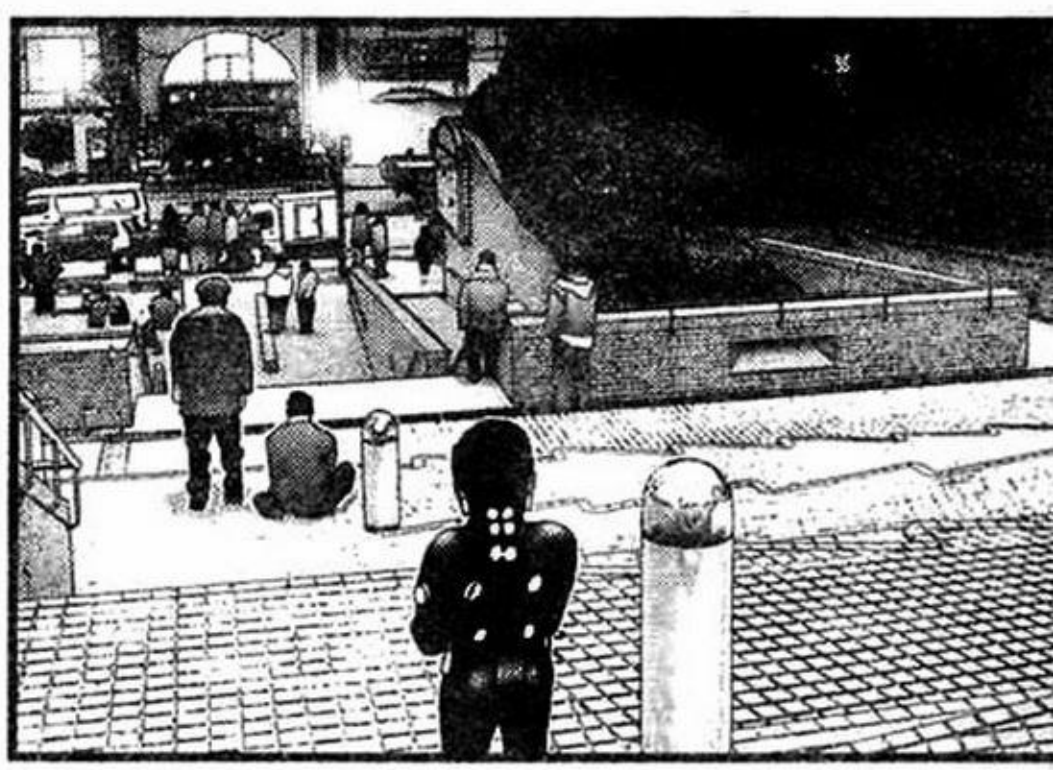

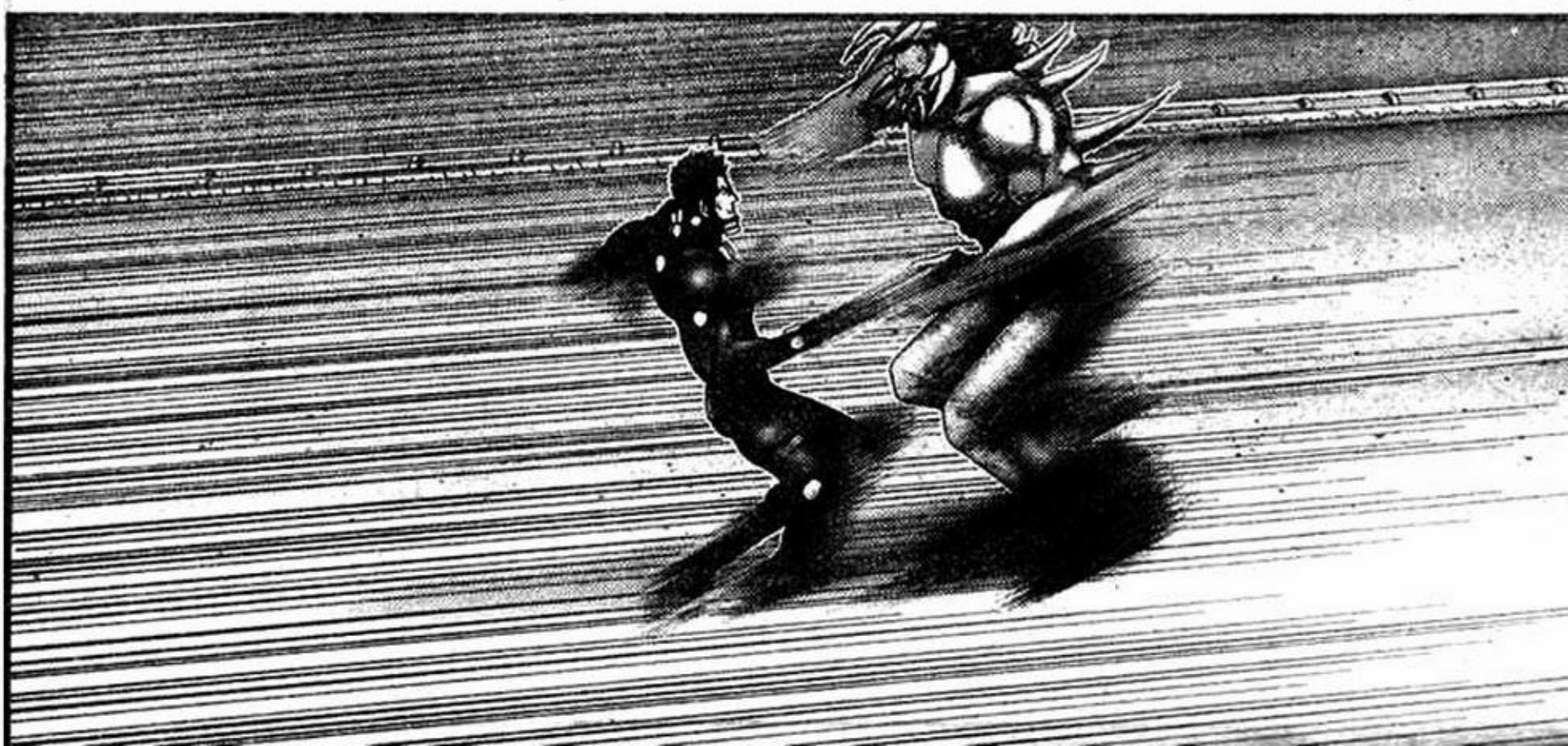

があッ

OHH!

身を砕く雷撃！
最強の男、ここに散る!?

*CORTADO POR UN TRUENO!
SERA EL FIN DEL HOMBRE
MAS FUERTE!?

ダンッ

まずは一人…!!

GANTZ カンツ

*EMPIEZA CON UNA PERSONA!

だめだ…もう…

一番強い風(かぜ)が…こんな…

*LA PERSONA MAS FUERTE DEL EQUIPO TERMINO ASI..

*ES INUTIL..

GUERRERO MUSCULOSO!!

WAAHH!!

GANTZ ガンツ

211. SOLO VEO A UNA PERSONA

AUN NO HA MUERTO! AMARREN ALGO AL BRAZO Y DETENGAN LA SANGRE!

英雄は屍の中に生まれ落ちる。

*UN HEROE HA NACIDO EN LA MUERTE.

シリーズ累計580万部突破!!
オニ星人編スタート!
最新コミックス⑰巻
絶賛発売中!!

遂に完結!!
アニメDVD Vol.11&12
好評発売中!!
GANTZ CGスタッフ募集!
詳細は公式HP
http://yj.shueisha.co.jp/pub-inv/asi2_.html

奥浩哉

EL..
NO LO
ENTIEN-
DO..

あいつ何考えてんだ
こんな状況で…
もう死んだ方がマシな
状況で…
何やッてんだアイツは

*EN ESTA SITUACION.. COMO ESTAN LAS COSAS.. ES MEJOR ESTAR MUERTOS..

*NO LE TEME A LA MUERTE..?

*PERO EL.. NO TIENE MIEDO?!

死ぬのが怖くないのか!?

PMREX

死ぬんだぞ

私にはわかる…
玄野(くろの)クンの見ているモノは
*LO ENTIENDO.. KURONO..
*ES EL UNICO CAPAZ DE ESTO..
一つだけ……

HEY! PUDO HACERLO!

AGH!×

BASTARDO!×

ドドド

DEBIDO A QUE KAZE YA LE HABIA HECHO DAÑO!

SI! AHORA ES MAS EFECTIVO!

NO.. NO PUEDO CREERLO..

MALDITO HUMANO!

MUERE!

HAHH

HAHH

GAHH!

KURONO TU PUEDES!!

VAS BIEN!

ERES IGUAL AL OTRO!!

PORT MART
alpha
alpha

ガチャーン

そして2人…！
だが光は見えた!!

*VAN AHORA 2 PERSONAS! LA LUZ DESAPARECE!

KURO..
NO..

第211話 END 次号 GANTZ～ガンツ～

ボスの一撃に
吹っ飛ばされた玄野(くろの)！
さすがに これでは…!?
*KURONO HA SIDO GOLPEADO POR EL ONIALIEN!
*HA SOBREVIVIDO?!
GANTZ
ガンツ

GANTZ ガンツ

212. NADA BIEN

PS2版「GANTZ THE GAME」
コナミより発売中！ 7140円(税込)

全てはただ消え失せていく。

*TODO VA A DESAPARECER..

為す術もなし。

*NO HAY NADA QUE PUEDAN HACER..

遂に発売!!
アニメDVD Vol.11&12
好評発売中!!

シリーズ累計580万部突破!!
オニ星人編スタート!!
最新コミックス⑰巻
絶賛発売中!!

奥浩哉
#NSGMANGA.COM

GANTZ CGスタッフ募集！
詳細は
http://yJ.shueisha.co.jp/pub-inv/asi2.htmlにアクセス

EDICION/TRADUCCION: SILENT

*KURONO HA MUERTO.. NO PUEDE SER.. NUESTRO NUMERO VA DECAYENDO..

玄野(くろの)も
やられた…
どんどん
減(へ)っていく
……

*ENTONCES TAMBIEN EL VIEJO..

おッさんと…

*REIKA..

レイカと…

*SAKATA Y YO..

坂田(さかた)と…俺…

ESTO..
YA CASI ESTA
EN EL FINAL..

もう…
だめじゃん…

PODEMOS VENCERTE!

CREELO!

*QUE?! QUE ESTA DICIENDO?!

SOLO UN POCO MAS!

は!? 何言ってんの!?

PODEMOS HACERLO!

CLARO!

SOLO UN POCO MAS!!

HAHA

HAHAHA

HAHA!

BWAHAHA

HAHA!!

HAHH

HAHH

HAHH

HAHH

TO

OO

¡CALLA! MALDITO INSECTO!

TIENES UNA GRAN VELOCIDAD.. PERO VEO QUE DIS- MINUYE..

GAHI×

TE ESTAS VOLVIENDO LENTO!!

!?

HEY!

VES?!
SOLO
ESTABAS
HABLANDO..!!

HAHA
HAHAH
HAHAH!×

!?

QUE HAS HECHO?!
AGH!
AGH!
AHH!
MALDITO HUMANO!
MIERDA.

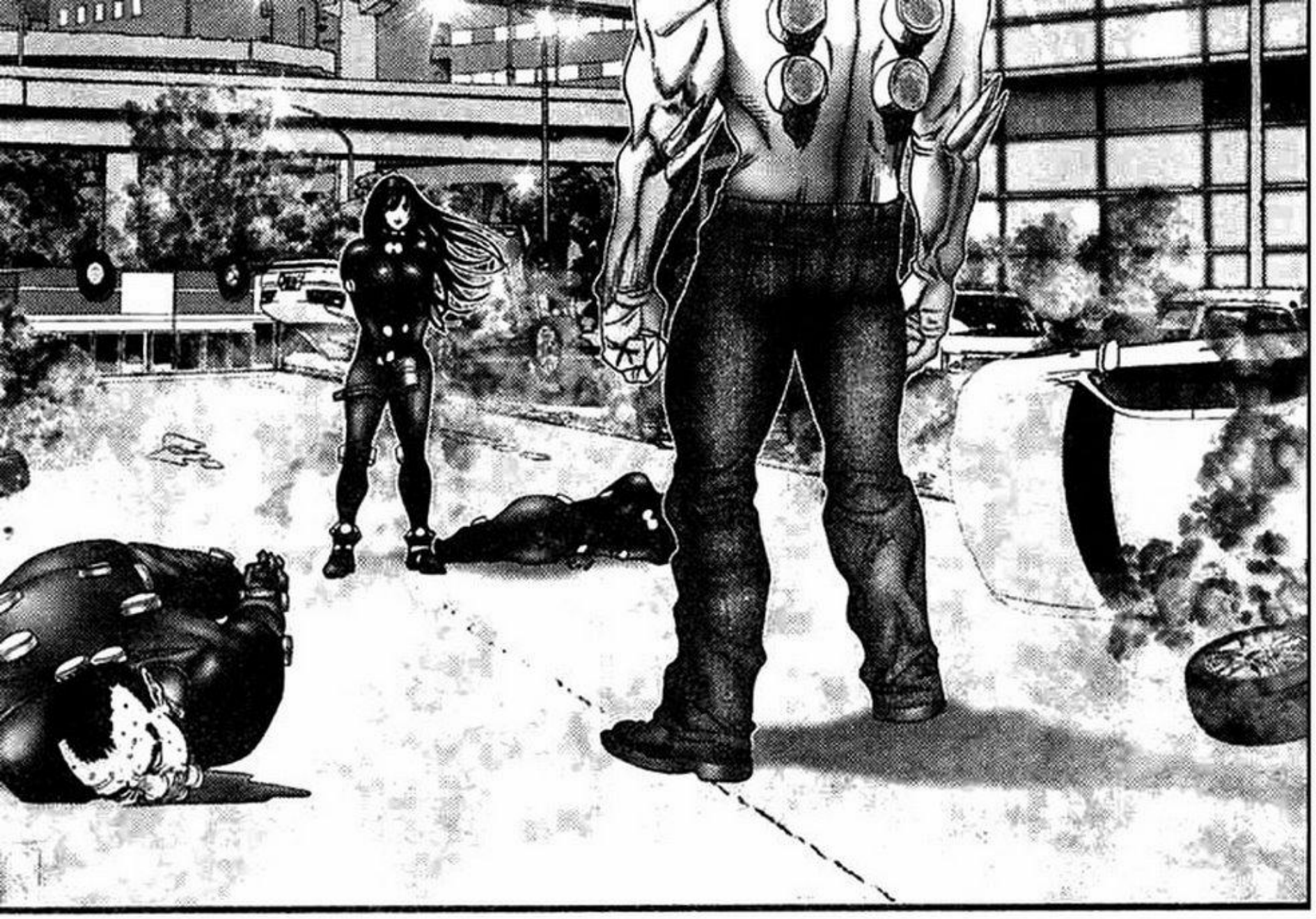

HAHH
HAHH
HAHH

*REIKA PIERDE EL TRAJE, INABA SU ESPIRITU DE PELEAR.. HAN SIDO VENCIDOS AQUI?!

スーツを失ったレイカと
戦意を失った稲葉(いなば)。
そこに待つのは完全敗北!?

第212話 END 次号 GANTZ～ガンツ～

全滅へのカウントダウン！
あと2人…！

GANTZ
カンツ

*CUENTA REGRESIVA, QUEDAN DOS PERSONAS!

SFX: GATAGATAGATA

ガタ ガタ ガタ

奥浩哉

シリーズ累計580万部突破!!
オニ星人編スタート!
最新コミックス⑰巻
絶賛発売中!!

それでも銃をとってしまうのは
何故だろう??

*BAJAR EL ARMA EN UN MOMENTO ASI??

GANTZ
ガンツ

213. BRINCO INESPERADO

GANTZ CGスタッフ募集!詳細は
http://yj.shueisha.co.jp/pub_inv/asi2.htmlにアクセス!

#NSGMANGA.COM

NO PUEDO..
MOVERME..

SFX: GATAGATA

SFX: BURUBURU

SFX: DOROO

SFX: GAKUGAKU

!?

ボヤアッ

SFX: BOYAA

ボオッ

SFX: BOYAA

AHHH!×

UOAAAA

AGH!!××

ヒ!!

AH..

SFX: TUTUTUU

SFX: TATA

HAHH

HA

SFX: SUU

GOAH!

KYAHH!

HAH

KU..
RONO..
KUN..

ガクガクガク

HAHH

HAH

SFX: GATAGATA

SFX: ZUUU

キュイイイ

SFX: GUO

AHHH!

SFX: GUOGUOGUO

SFX: SUTA

SFX: ZUZAO

SFX: GUOGUOGUOGUOGUO

玄(くろ)…野(の)クン…

*KU..
RONO..
KUN..

ビュオオオオ
*SFX:
ZADOOOO

*SFX: GABAH

SFX: SUH

SFX: SUH

GAGH

UOOOO!

SFX: GUOGA

GOH!×

SFX: DOH

SFX: SUH SHUH

HAZLO!

HEY!

UOO!

SFX: ZUH

KU..

OH..

KU.. RONO..

その一撃に全ての命は託された…!!

*CON ESOS GOLPES.. SUS VIDAS SE LEVANTARON!

KURONO TU PUEDES!!

玄野の猛攻に
恐怖を忘れて祈る一般人たち!!

VIENDO A KURONO LA GENTE PIERDE EL MIEDO!

GANTZ
カンツ

GANTZ ガンツ

214. SINCRONIZACION

遂に完結!!
アニメDVD Vol.11&12
好評発売中!!

いまは ただ祈れ、その一撃に

*LA UNICA COSA QUE HAY POR QUE REZAR ES LA VICTORIA!

シリーズ累計580万部突破!!
オニ星人編スタート!
最新コミックスの巻
絶賛発売中!!

GANTZ CGスタッフ募集!詳細は
http://yj.shueisha.co.jp/pub-inv/as12.html にアクセス!

#NSGMANGA.COM

奥浩哉

!?

BASTARD!!

ゴロ

ASI ES!

VAS MUY BIEN!

BIEN!

VAMOS!

*UN POCO MAS..

*SOLO UN POCO MAS.. TAE..

あと少し……

HAHH

タエちゃん……あと少しだ

HAHH

HAHHA
HAHA!
HAHA!
HAHAH!

ガガンッ
JIIOX
Maker

AHHHH!

KYAAA!

RONO
....

KU..

HAHH

HAHH

HAHH

HAHH

*TAE.. UN POCO..

あと少し…

*UN POCO MAS..

あと少し…

HAHH

HAHH

HAHH

HAHH

HAHH

HAHH

ハァ
ハァ

HAHH
HAH

HAHH
HAHH

2人で最強!!
ヤツらが負ければ全ては終わる!

*LOS DOS MAS FUERTES! SI ELLOS PIERDEN TODO ACABA!

第214話 END 次号 GANTZ～ガンツ～ ついに決着だ!!

GANTZ

[ESPECIAL OXX1]

EMPECEMOS LA GUERRA POR LA GUERRA.

UN LUGAR DONDE NO SE SIENTE LA EXISTENCIA DE LOS DIOSES NO ES EL PARAÍSO.

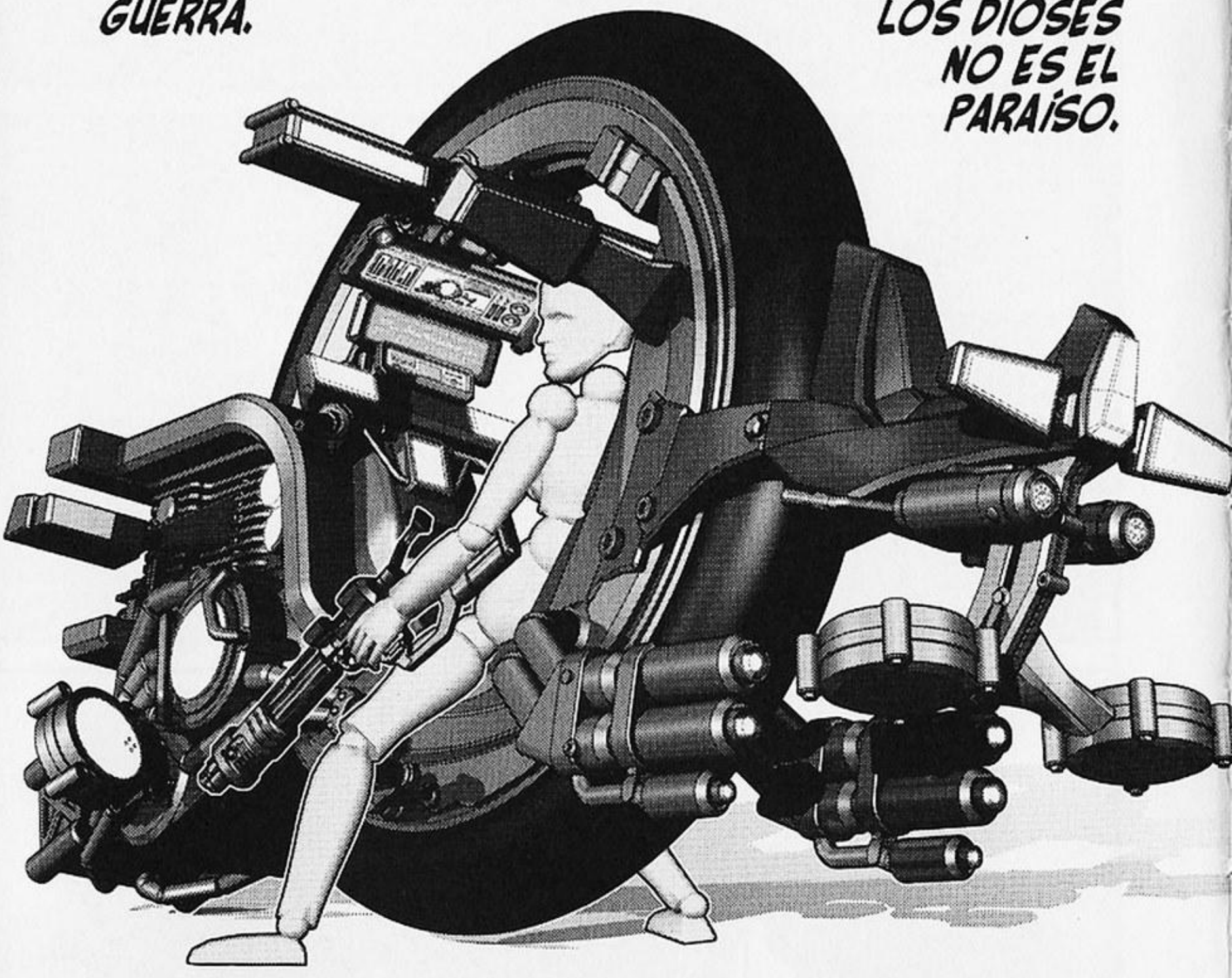

HIROYA OKU

LA CALMA DEL GUERRERO. ¡LA TENSIÓN ANTE UNA NUEVA MISIÓN VA EN AUMENTO...!

ブウウン

ブィーン

¡¡AQUÍ ESTÁ!!

ALLÁ VOY...

ドクドクッ

AH... KURONO.

ANDA, ¿ESO NO ES LA TORRE DE TOKIO?

¿DÓNDE ESTAMOS...?

¿...KU-RONO?

¿NOS LLEVA-MOS LA MOTO ESTA VEZ...?

.....
.....
.....

.....
.....
.....

¡¡GUAU!!

¡¡NO PUEDO ACELERAR MÁS!!

¡SON CHU-CHEN-SES!

¡¡MIERDA!!

¡GUAU!

¡GUAU!

¡GUAU!

¡Y ANTE ELLOS APARECE EL JEFE DE LOS PERROS! ¡¿CUÁL SERÁ SU TERRIBLE PODER...?!

¡¡GUAU!!

¡¡GUAU!!
¡¡GUAU!!

¡¿SERÁ EL JEFE?!

¡¡UGH!!

FIN DEL CAPÍTULO XX1.
CONTINUARÁ EN EL PRÓXIMO TOMO... ¿O NO?