YJ
ヤンジャン
YJC

GANTZ 6

[ガンツ]

奥浩哉

集英社

GANTZ/6

OKU HIROYA Works.

ガンツ　奥浩哉

GANTZ/6
OKU HIROYA Works.

C O N T E N T S

0059 セックス 3
0060 案内人 21
0061 門 39
0062 仁王立ち 57
0063 掌 75
0064 突破口 93
0065 慈悲欠落 111
0066 扇情の戦場 129
0067 破壊の僕 147
0068 外道降臨 165
0069 窮鼠 183
0070 選民意識 201

この作品はフィクションです。
実在の人物・団体・事件などには、いっさい関係ありません。

0059
SEXO

Silent
DoSUnO

nsgfansub.cjb.net

nsgfansub.cjb.net

!?

VERTE LLORAR ME CONMOVIO UN POCO...
QUIZAS

...DO
TEN...

ADELANTE, PUEDES CONTARME LO QUE QUIERAS
TIENES PROBLEMAS ...?

.....

...OS
TENER...
...HORA

QUE?
HUH?

PODEMOS
TENER
SEXO
AHORA

ERES IMBECIL O QUE?
HUH ?

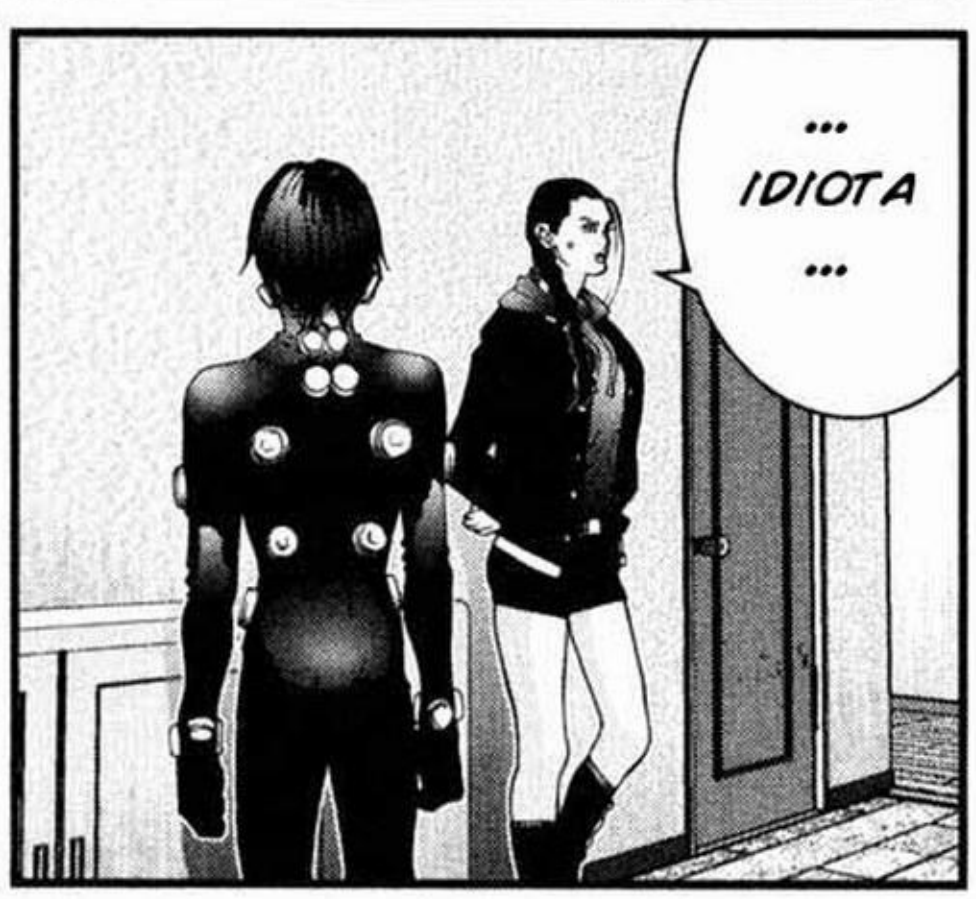
... IDIOTA ...

QUIERES HACERLO AHORA?
BUENO ...

4HOR4 H1JOZ D3 PUT4 D3B3N S4L1R Y
3NFR3NT4RZ3 4 3ZTO

EL RUDO

C4R4CT3R1ZT1C4Z :
FU3RT3
GR4ND3
GUZTOZ :
LUG4R4Z P3QU3ÑOZ ,
GRUÑON
FR4Z3 :
NNN

EL GRUÑON

C4R4CT3R1ZT1C4Z :
FU3RT3
GR4ND3
GUZTOZ :
LUG4R4Z P3QU3ÑOZ ,
GRUÑON
FR4Z3 :
NNN

ES COMO UNA ORDEN O ALGO ASÍ?
QUE ESTA TRATRANDO DE DECIR?
NO TIENE SENTIDO
QUE ES ESO?
EL RUDO?

ASIQUE SABEMOS COMO FUNCIONA ESTO UN POCO MAS QUE USTEDES

YA ESTUBIMOS AQUI ANTES

COMO TODOS LOS QUE ESTAN A ESTE LADO DE LA HABITACION, NO SOLO YO

ストン

ビクッ

PARAR ...?

QUIZAS... DEBERIAMOS ...

HEHE ...

.....
... NO ... OLVIDALO ...

MUY PRONTO
CUIDADO, LA BOLA SE ABRIRA PRONTO

ゴゴゴゴ

WUOO HOOO!

ガシャ

HAY UNO PARA CADA PER-SONA

ESTAS CAJAS CONTIENEN UNOS TRAJES,

NO SEAN ESTUPIDOS !!

NO SE CONFUN-DAN !!

LES DIJE QUE ESTO ES UN LUGAR DE PRUEBA

ES LA MANIFESTACION DE NUESTROS DESEOS TERRENALES

ESO NO ES UN HOMBRE

DE SU PROPIA LUJURIA, Y CAERAN AL INFIERNO

TODOS LOS QUE LE SIGAN SERAN PRESA

ESAS COSAS QUE PORTAN SON HERRAMIENTAS DE MUERTE

SI... ADENTRO ...

AH ...

AHI ...

MMH MMM SI ... OH,

VAMOS, METELA... TODA...

SII AAAHHH ...

AHAHN!

NO SE DEJEN ENGAÑAR, EL SOLO SE VE COMO HUMANO

SOY HUMANO, IGUAL QUE TODOS USTEDES

HEY!

NO ... LO ENTIENDO ...

NOSOTROS YA ESTAMOS MUERTOS !

HA HA HA !!

USTEDES VAN A MORIR

SI ESCUCHAN LO QUE ESTE SACERDOTE LES DICE

HAHH

HAHH HAHH

!?

AAH

HUH ? QUE TE OCURRE ?

NAMUA ...

NAMUA MIDABU TSU

NAMUA MIDABU TSU

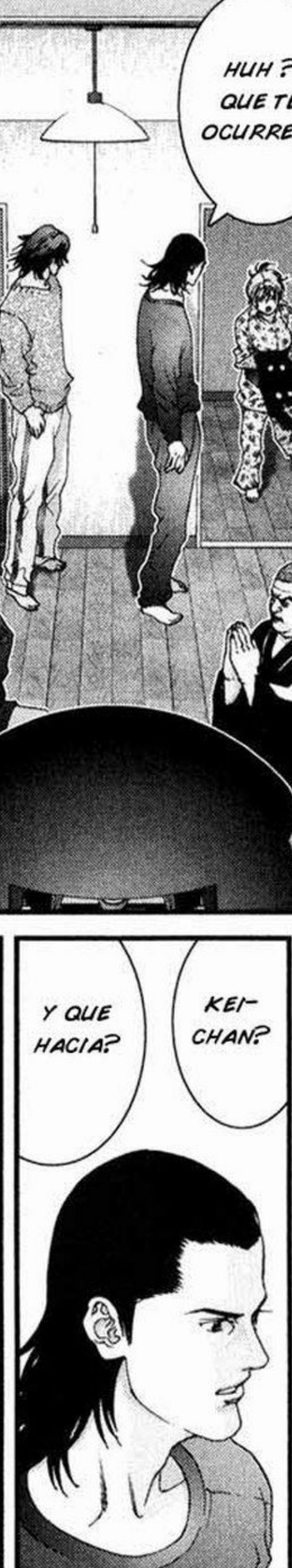

0060
GUIA

DEBEMOS .....

HAH
HAH
HAH

DEBEMOS DE PONERNOS LOS TRAJES..
HAH HAH
HAHA EH? QUE COSA?

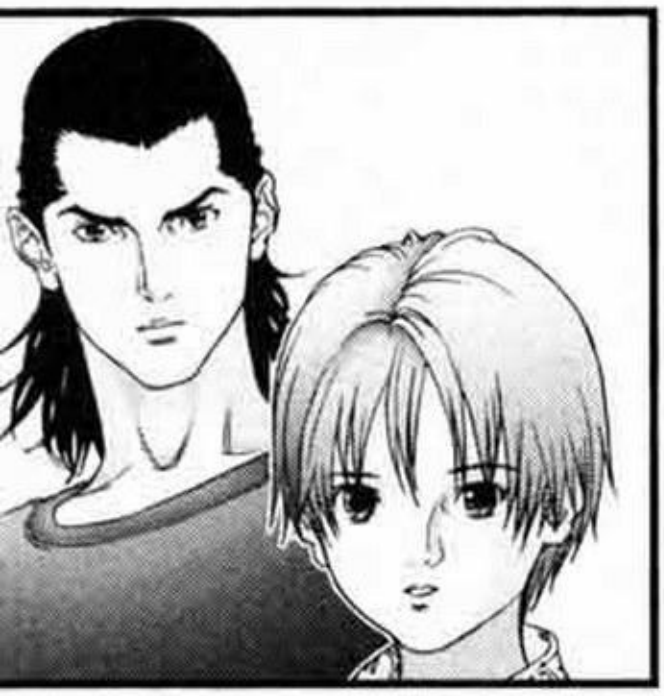

LO MEJOR SERA PONERNOS LOS TRAJES...

... BUTSU ... NAMU.

... NAMU AMI...

NAMU AMIDA BUTSU

NAMUAMI DABU.. NAMU...

NAMU AMI...

NOSOTROS SOLOS PODEMOS..
CREES QUE IMPORTE ?

DE QUE SE PONGAN EL TRAJE..
DEBE HABER ALGUNA FORMA DE COVEN- CERLOS ....

NO QUIERO VER A NADIE MORIR..
NO...

...SERA MAYOR LA POSIBILIDAD DE QUE TODOS SOBREVIVAN ...
ENTRE MAS GENTE NOS AYUDE..

ミューミュー

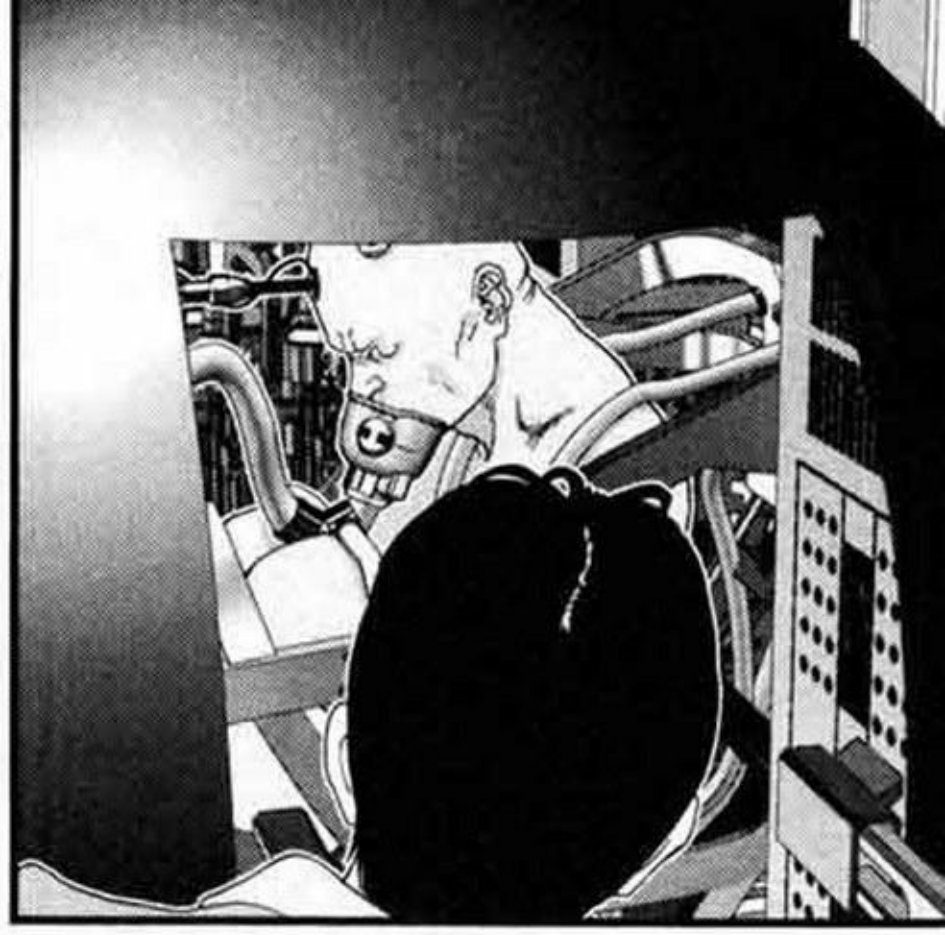

キュッ

!?

PARECE QUE A TI TAMBIEN TE GUSTAN LAS ARMAS..

VAYA MIERDA ....

.....

PUEDO PREGUN-TARLES ALGO MAS ?

.....

DISCULPA ...

..... NADA DE ESTO? ...
ASI QUE NO SABEN

ES LO QUE SE..
BUENO .....

..SE SUPONE VAMOS A IR CON ESTOS TRAJES Y ESTAS ARMAS A UNA MISION?
VAMOS A IR A OTRO LUGAR... Y DESPUES..
DIJISTE QUE...

PFFF... ALIENS?
HAHA

ESO CREO ...
.....

ESTOS SERES ? ....
Y VAMOS A IR A CAZAR A...

TALVEZ PUEDA SER EL TRABAJO DE DIOS..
CON LA TECNOLOGIA DE HOY NO ES POSIBLE HACER ESO..
VISTE A ESA GENTE VENIR POR EL LASER?

HA HA! CHARLATANES..!
UNA MAQUINA CAPAZ DE CAMBIAR EL LUGAR JUSTO AL MOMENTO DE MORIR..
PIENSO QUE ESA BOLA TIENE LA TECNOLOGIA DE COMO VEMOS EN LAS PELICULAS DE CIENCIA FICCION...

ME LO PONDRE ....
.....

PERO TUS POSIBILIDADES DE SOBREVIVIR SE REDUCEN ....
BUENO... NO MORIR...

SI NO TENEMOS LOS TRAJES..
BUENO DIJISTE ALGO DE MORIR...

ESTA EMPEZANDO ....

AH.

DEPRISA!!! TODOS PONGANSE EL TRAJE O MORIRAN!

YO NO ESCUCHARE TUS PALABRAS ....

OTRA VEZ VINISTE A JODER..?

AHORA QUE QUIERES CABRON

!?

DE TODAS FORMAS SOY CRIS-TIANO..

NO, YA BASTA DE ESTO..

PERO...

O SE TE OCURRE ALGO?

AL PARECER TENDREMOS QUE HACERLO NOSOTROS SOLOS..

HUH? MASARU ?
QUE QUIERES ?
ゲッ
ゲッゲッゲッ

P-! PARA!
AHH! AAHH!
ドゴッ
行って下さい
00:59:38

ORA!!

RAAA!

ガロロロ

COMO ACERO!
OWWW !

ESTE ES EL PODER DE LOS TRAJES..
ドサッ
ドサッ

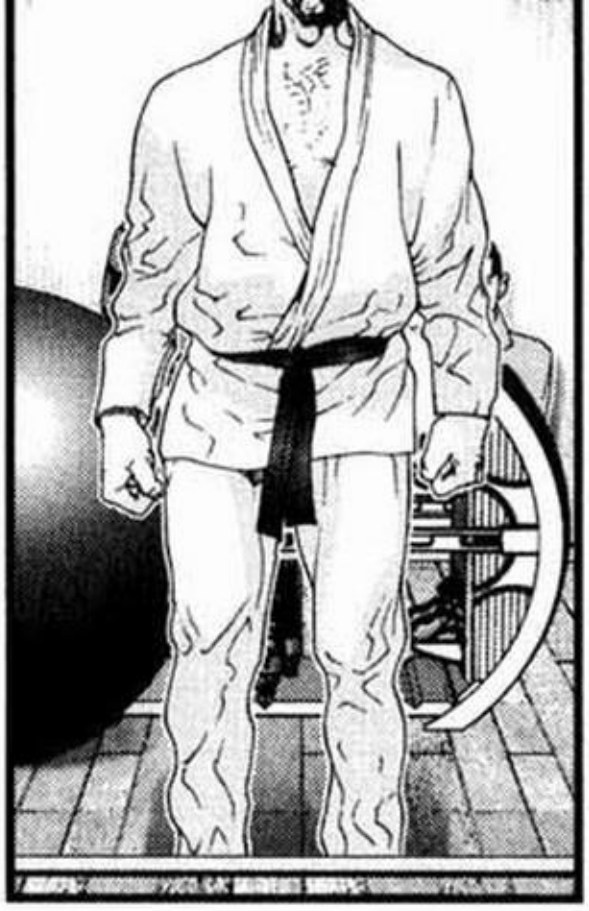

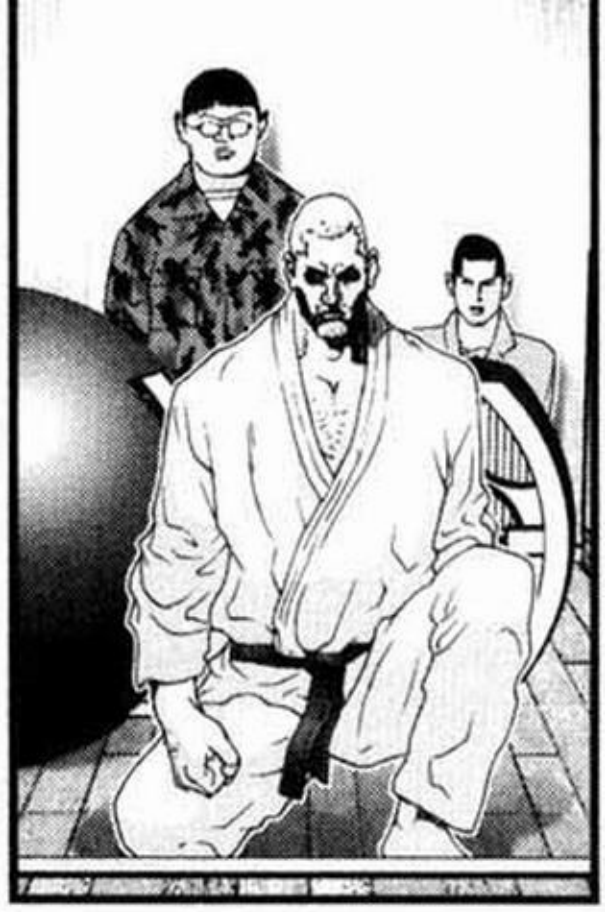

ビヨヨ
ドドド

UN TEMPLO ?

QUE?

HAGANME EL FAVOR DE PONERSE LOS TRAJES.. O POR LO MENOS TENGANLOS A LA MANO...

ガガ

006 I

PUERTA

Silent
DoSUnO

http://nsgfansub.cjb.net

HUH? QUE LUGAR ES ESTE...?

EL JUICIO HA COMENZADO

MIREN, YA ESTAN DESCENDIENDO AL INFIERNO

EL INFIERNO ?

C-COMO, COMO ES

ドタタタ

SOLO IRAS AFUERA

NO IRAS AL INFIER-NO

AAH!

CREO QUE IRE AL INFIER-

TENGO MIEDO

INFIERNO ?

NAMUAMIS HINRAI... BUTSU

ダラ

ダラ

NO ES NECESARIO QUE SE LOS PONGAN AHORA, CON QUE TENGAN LOS TRAJES Y LAS ARMAS EN LA MANO ES SUFI-CIENTE

AH

OH-

CUANDO ESTEN AFUERA, POR FAVOR NO TRATEN DE IR A CASA

SHIN-KINO ... DABU

.....

VOY PRIMERO ...

KA!!

AH.

?

HUH?

.....

DISFRUTA TU NUEVA VIDA!, BASURA!

HAHA HA HAHA HA!

HEY, POR FAVOR, QUE NADIE DEJE EL AREA

ESTOY SOLO !

OH, OH NO!

OH!, DIOS!

AAAH! AAAAH!

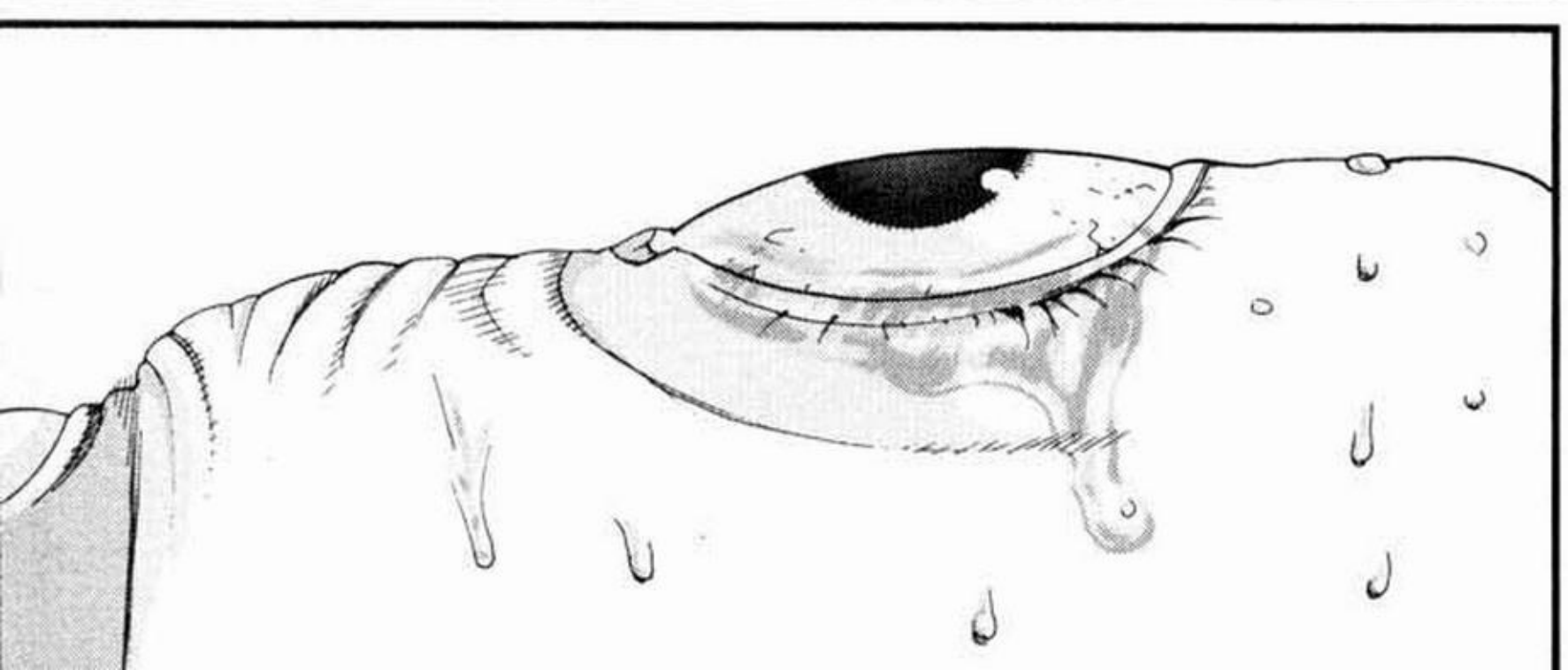

RATEIIN

ゴオオオ

ESTE ES EL TEMPLO RATEIIN

HUH ...?
ENTONCES, ESTOY VIVO...?
QUE... ES ESTO...?

NO SE VALLAN!, QUEDENSE AQUI, POR FAVOR
CUAL ES LA ESTACION MAS CERCANA
ESTO SIGNIFICA QUE PUEDO IR A CASA

SON ESTOS? LOS ALIENS

NINGUNO SE DETIENE

MIERDA

ブウウウン

ピンポロ

パンポン

パンポン

ピンポロ

ピンポロ

パンポン

QUE ES ESE SONIDO?

?

!?

CUAL ES SENTIDO DE TODO ESTO...?

パンポン

ピンポロ

YA, VAMOS

ESPEREN, NO SE VALLAN!
HEY

POR FAVOR NO VALLAN A CASA

REGRESEN!
ピンポロ
パンポン
ピンポロ
パンポン
ピンポロ

ピンポロ
パンポン
ピンポロ
パンポン
ピン
ピン
QUE MIERDA ES ESE SONIDO?

ハー
ピーポー
パーポー

!?
ドサッ
ピーポー
パーポー

EST A MUERTO ?!
QUE ASCO!
ピーポー
パーポー
ピーポー
パーポー
AAGH !
HEY! QUE LE OCURRIO ?!

ES LA ALARMA DE UNA BOMBA
ESE RUIDO DENTRO DE SUS CABEZAS
ピーポー
パーポー
ピーポー
パーポー
ピーポー
パーポー

ピーポー
パーポー

!?
ピーポー
パーポー
ピーポー
パーポー
ピーポー

IGUAL QUE LA DE EL !!

Y SUS CABEZAS EXPLOTARAN !!

ADELANTE, SIGAN CAMINANDO !!

パンポン パンポン パンポン パンポン パンポン パンポン パンポン パンポン

NO QUIERE ABRIR

MIERDA

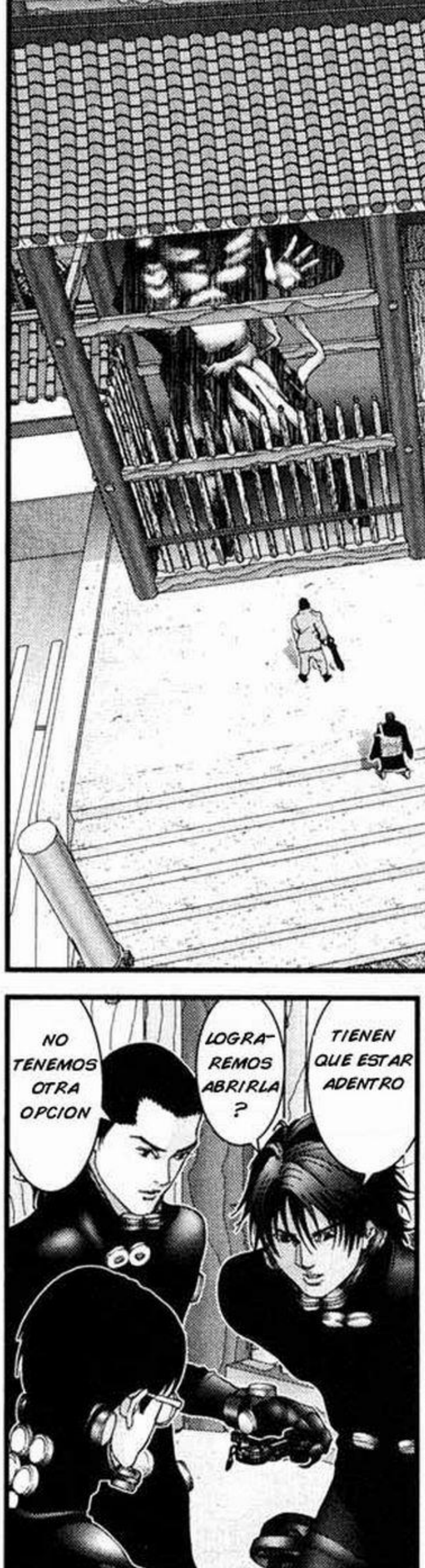

SI... VERTICALMENTE ...

VEN COMO SE CORTA EN EL MEDIO?

ギョー!

ギョー!

ギョー!

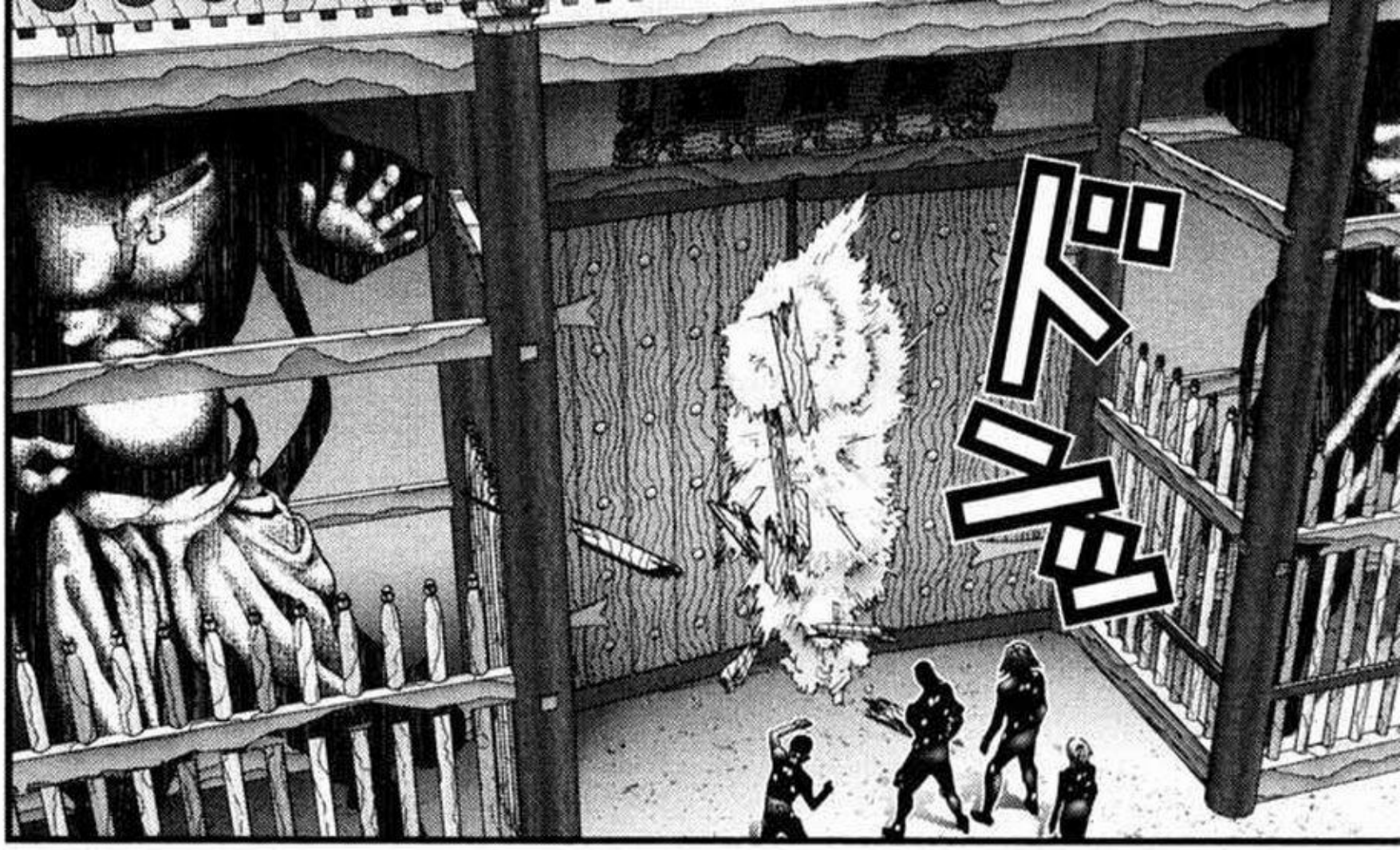
ドーン

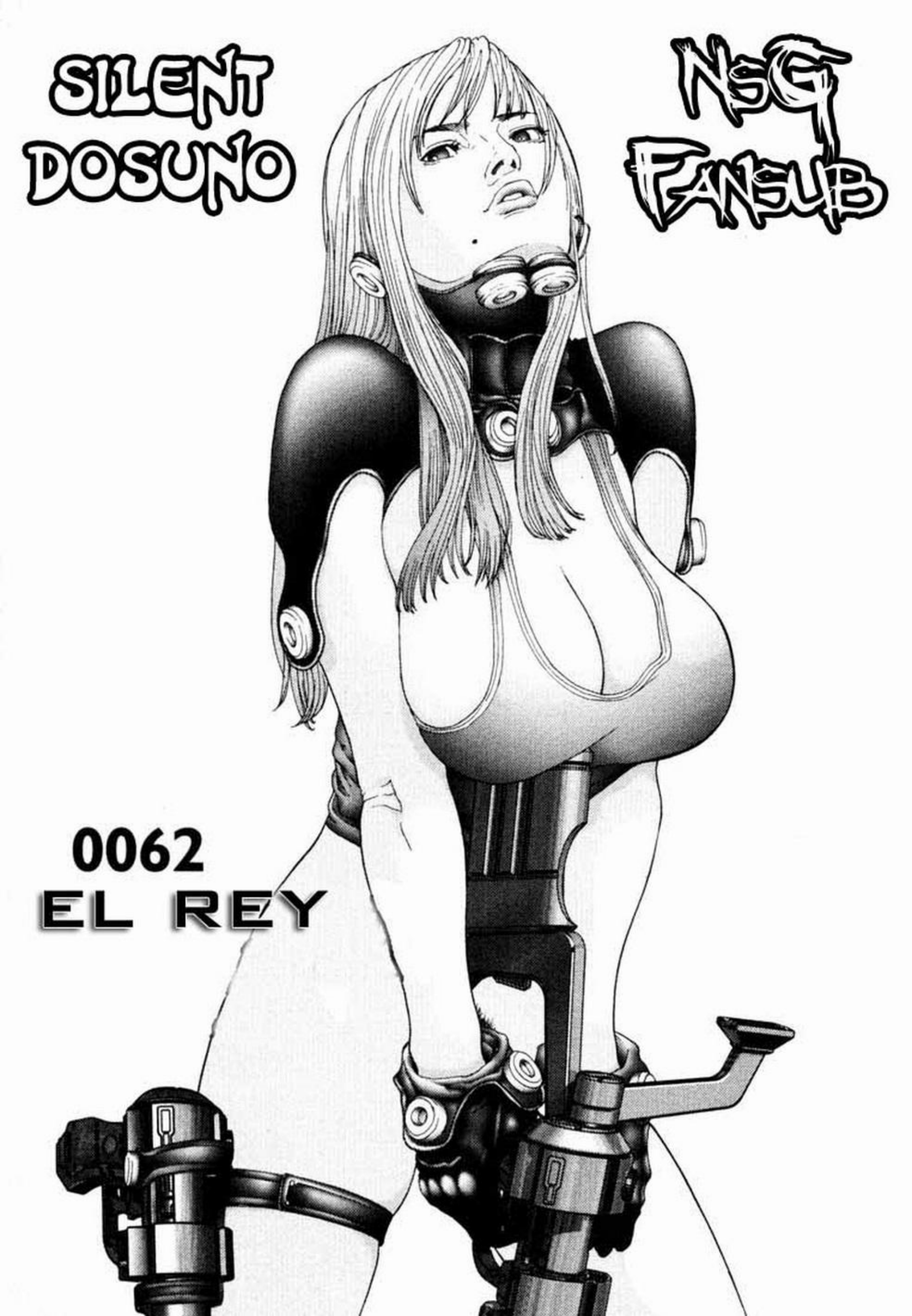
SILENT
DOSUNO
NSG
FANSUB
0062
EL REY

EST AN DEST RU- YENDO EL TEMPLO?!

POR DIOS.. QUE FUE ESE SONIDO?

孟眞
羅鼎

DETENGAN SUS ACCIO- NES IGNO- RANTES!

AHORA ESCUCHEN- ME TODOS!

ESTO NO ES UN JUEGO, ESTO ES REAL!

PARA CAZAR A UNAS CREATURAS NO IDENTIFICADAS..

ESTAMOS APUNTO... DE ARRIESGAR NUESTRAS VIDAS!

LAS ARMAS NO DISPARARAN AMENOS QUE APRIETEN LOS DOS GATILLOS..

LOS TRAJES LES DARAN PODERES ESPECIALES ....

MUCHAS PERSONAS HAN MUERTO AQUI...

PIENSEN QUE ES UNA GUERRA, NO UN JUEGO!

TENEMOS QUE CAZARLOS EN MENOS DE UNA HORA..

ジャコン

?

UNA GUERRA ....

ドキドキ

LOS MATARE A TODOS...

ブウウン

NO SON ESTOS?

LOS ALIENS...

PREGUN-TABA QUE...

SABES ME...

SI USTEDES LO DICEN..

NO NOS HEMOS ENFRENTADO A NADA ASI DE GRANDE ANTES..

ESTAS SEGURO? NO CREO SIQUIERA PUEDAN MOVERSE..

MASARU LA NOMBRO PISTOLA-X

ADEMAS PUEDES VER COMO SI TUVIERAS RAYOS X

CUANDO APUNTAS MARCA UNA X

QUE ES ESO?

EHMM ...

RAYOS-X ?

COMO FUN-CIONA?

Y ESTO... QUE HACE Y...

PISTOLA-X ES BUENO..

MHMM ...

ES LO QUE HACE ...

BUENO NO ES OFICIAL PERO..

SI ESTA VIVO PODRE-MOS VER ALGO...

ESO ES...!

HUESOS Y ESO... COMO UNA MAQUINA DE RAYOS X...

BUENO PUEDES VER COSAS COMO..

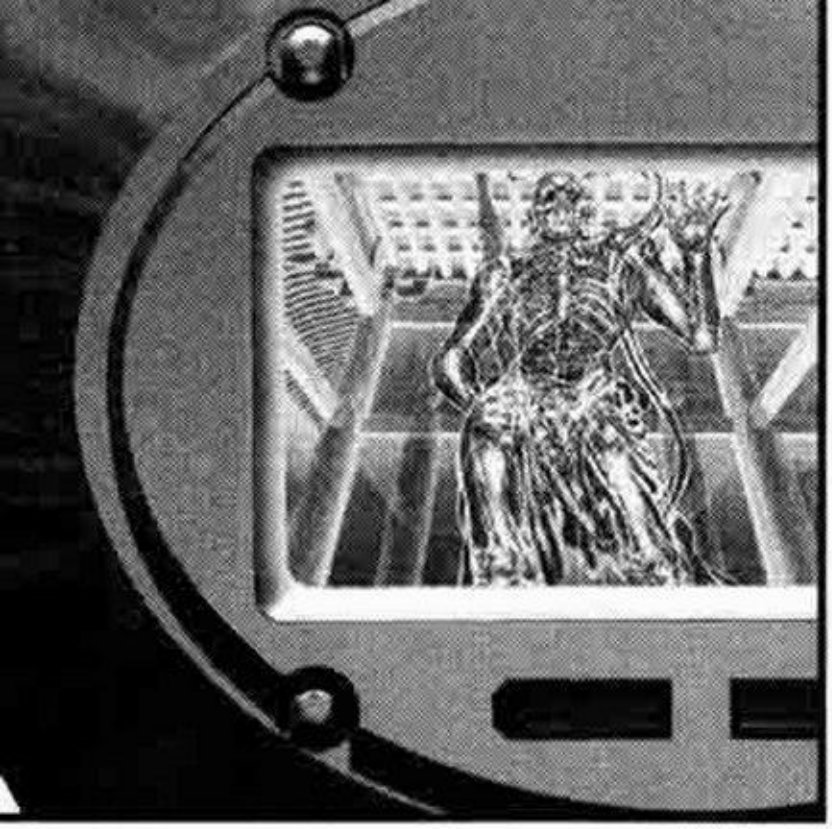

!?

Q-
QUE?!
...
.....

AQUI EST A EL ALIEN..

ESTE ES..

EST A VIVO.... EST A VIVO...

PORQUE NO LO MATAMOS AHORA? ...

NO SE MUEVE

QUE VAMOS A HACER?

SE PUEDE MOVER?

QUIERES DECIR QUE TODO ESO DE LOS ALIENS ES VERDAD?

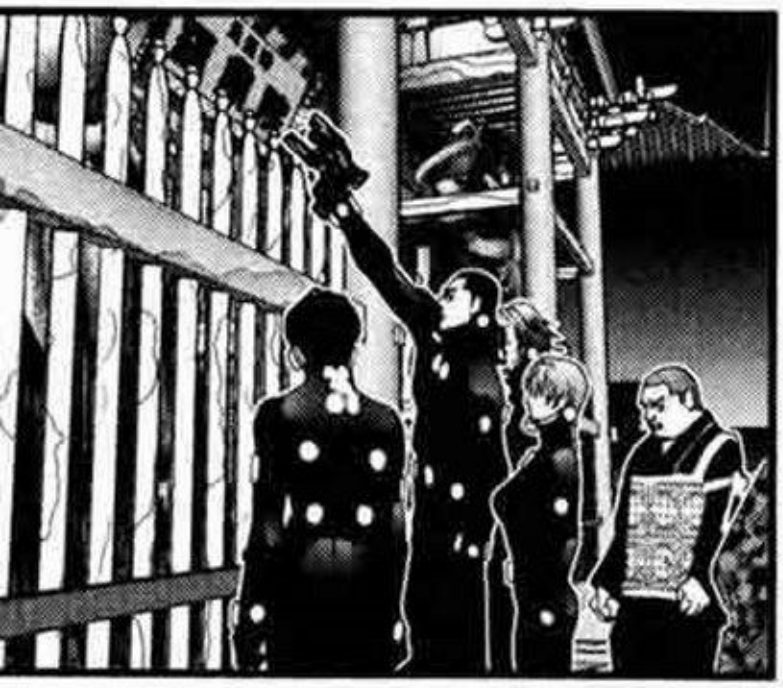

AAAAH!!
ゲキ!
ゲキ!
ドゴゴ

WHOAA!!

ドキッ
ドキッ
ドキッ

QUE ES ESA MIERDA?!

AAAAAH!

CORRAN POR SUS VIDAS!
AAAAH AAAAH !!!!
ADENTRO DEL TEMPLO, AHORA!

ABRAN LA PUERTA!

RAPIDO ABRANLA !!!!

ドシン

AAAH !!

AAAAAH!!

http://nsgfansub.cjb.net

0063
PALMA

Silent
DoSUnO

AUUGH!!
WOAAA !!
ズシン

UWAAH !!

AAAH !!

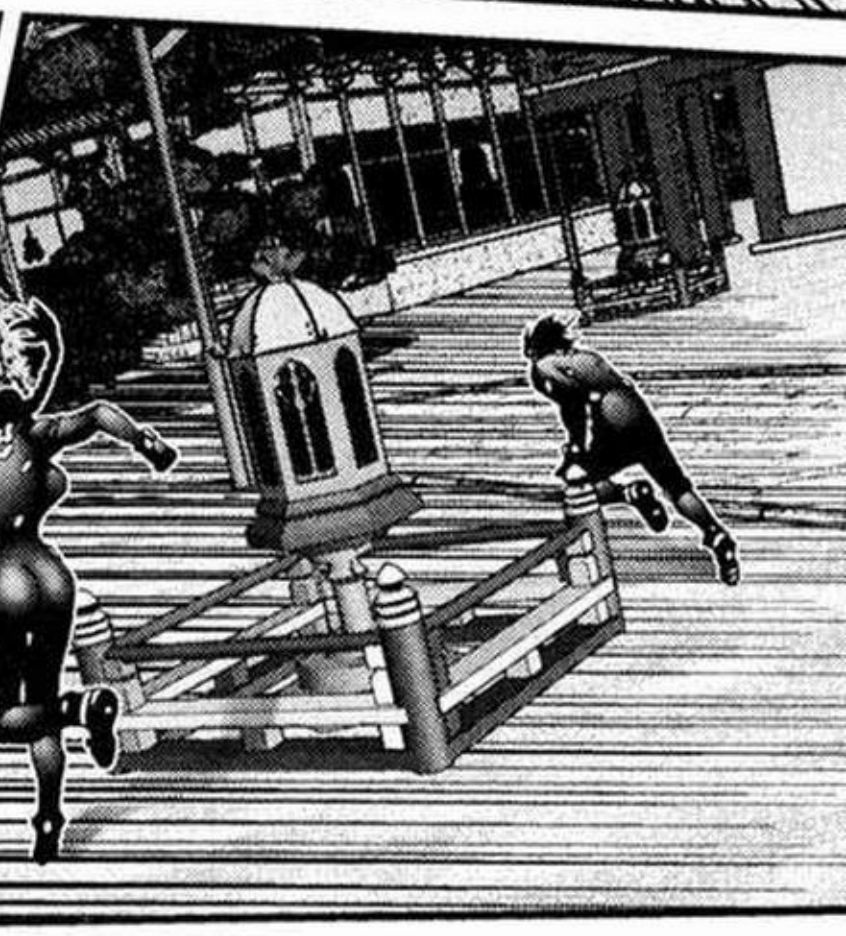

AAGGH!!

GWAH !!

UGH !!

ガシャ

ドサ

ドサ

ガシャ

QUE FUE ESO?

UNA RAFAGA DE VIENTO ?

OWWWW

MIERDA ESO DOLIO

NN!

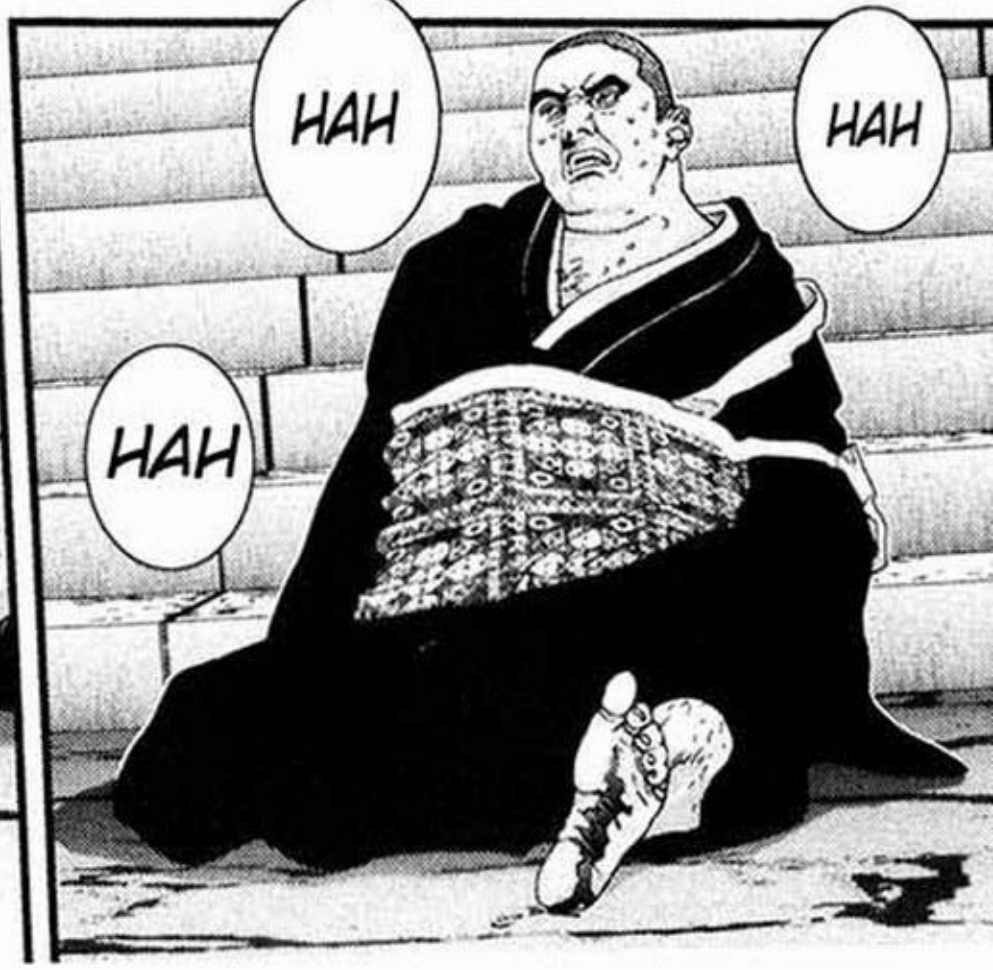

LOS HAREMOS RETROCEDER CON NUESTRAS ARMAS
TODOS LOS QUE NO TENGAN UN TRAJE QUE QUEDENSE DETRAS DE NOSOTROS

NO CORRAN! DISPAREN !!
CORRAN !!

EST A BIEN! EQUIPO, FUEGO !!
NO TENEMOS NINGUNA OPORTUNIDAD!

NN!

ズゴゴゴ

AAAH!

ブボボ
KYAAA!!

ドシャ
WHOA!
HAH
HAH
HAH
HAH
NN!
AAAA!

AH!

NAMU... BUTSU.
ガチ
ガチ
ガチ
ズズ

ズ
ズルズル

NAMU... SHINKI... RAI...

ズ
ゴ

NAMU-
SHINKI
...
RAI.

ドドドドドド

QUE MIERDA ES ESO ?!

OH DIOS!

NAMUAMI
...

ブチッ

ブキ
ブキ
ブキ

0064
INCUMPLIMIENTO

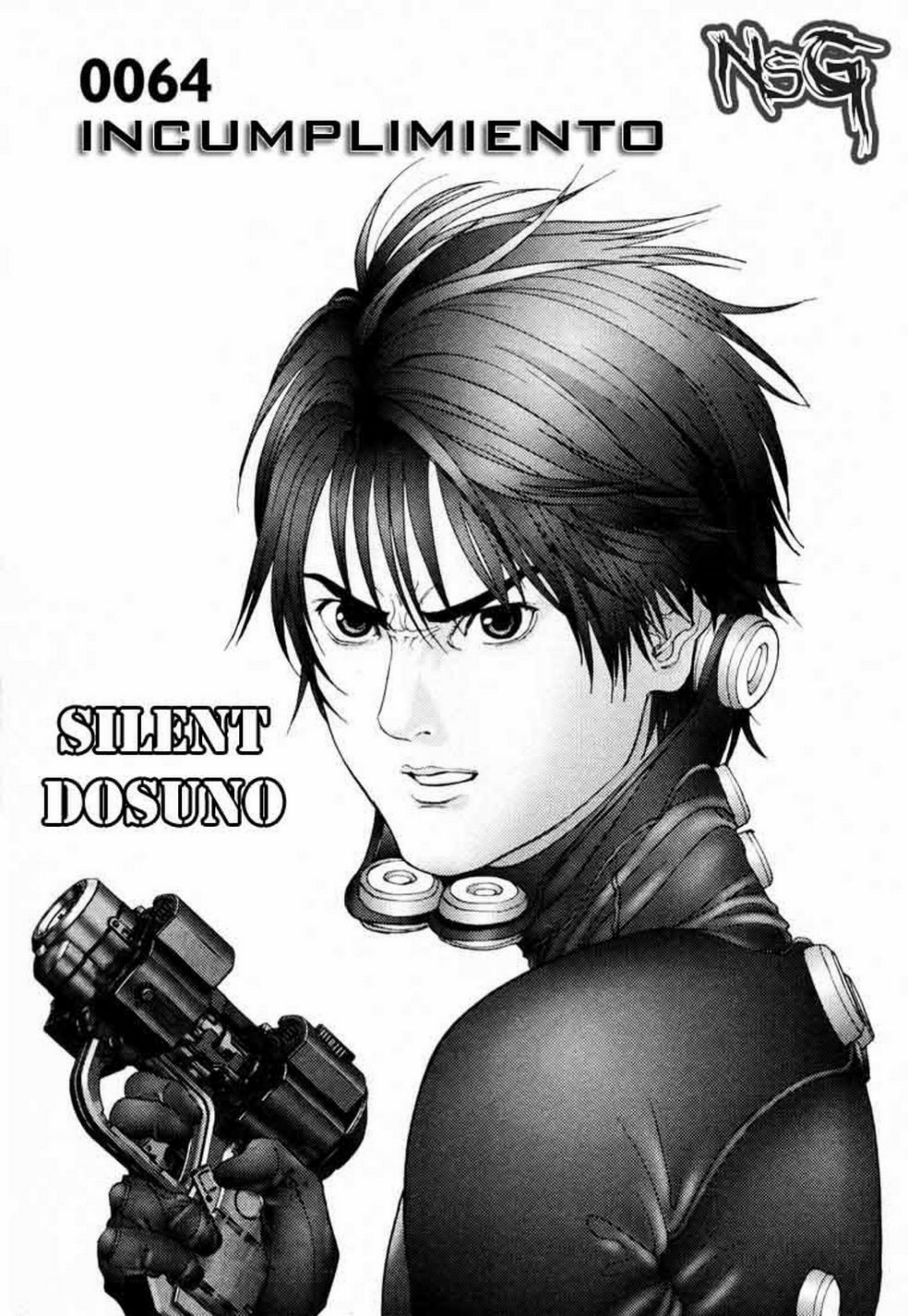

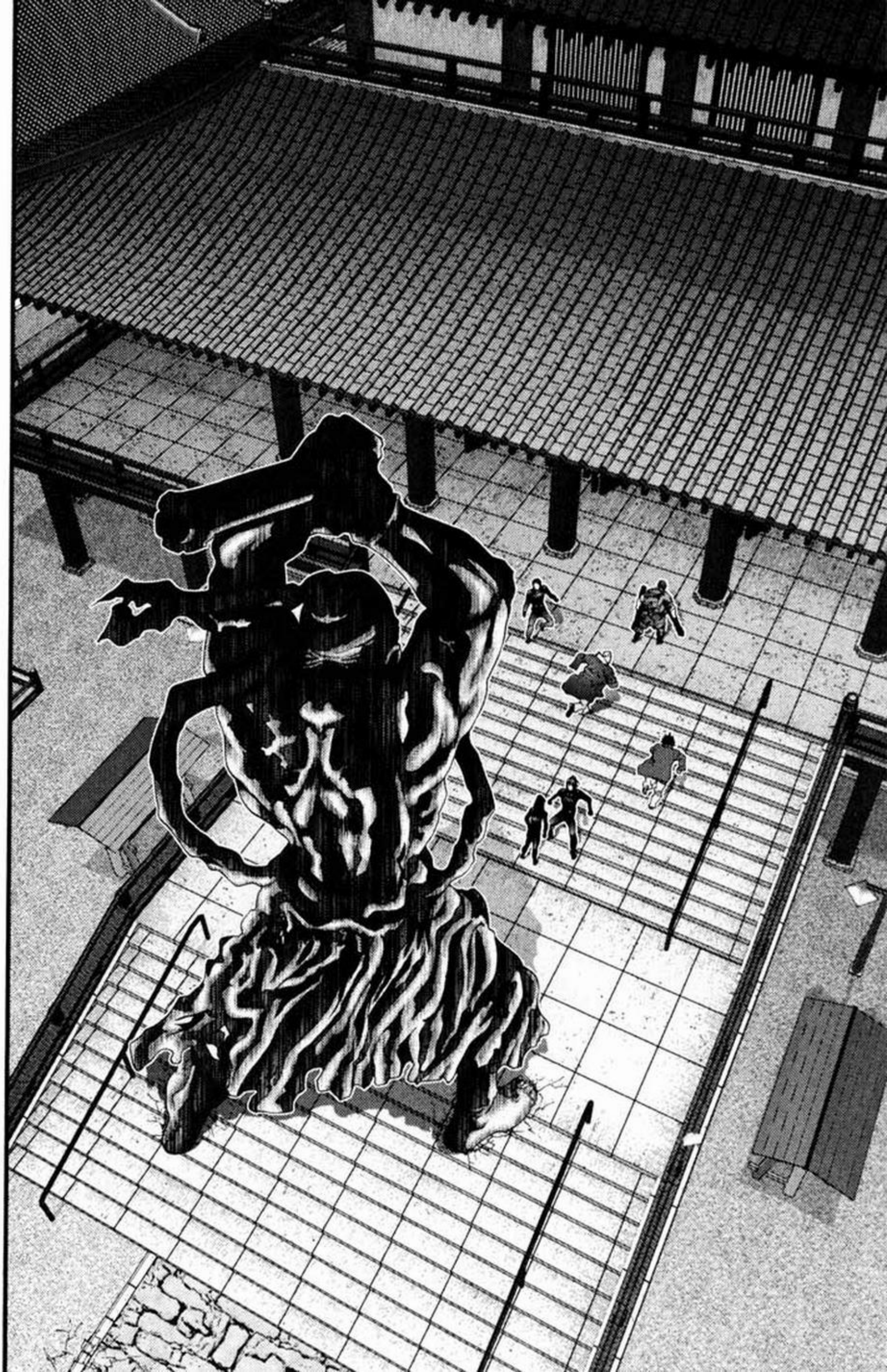

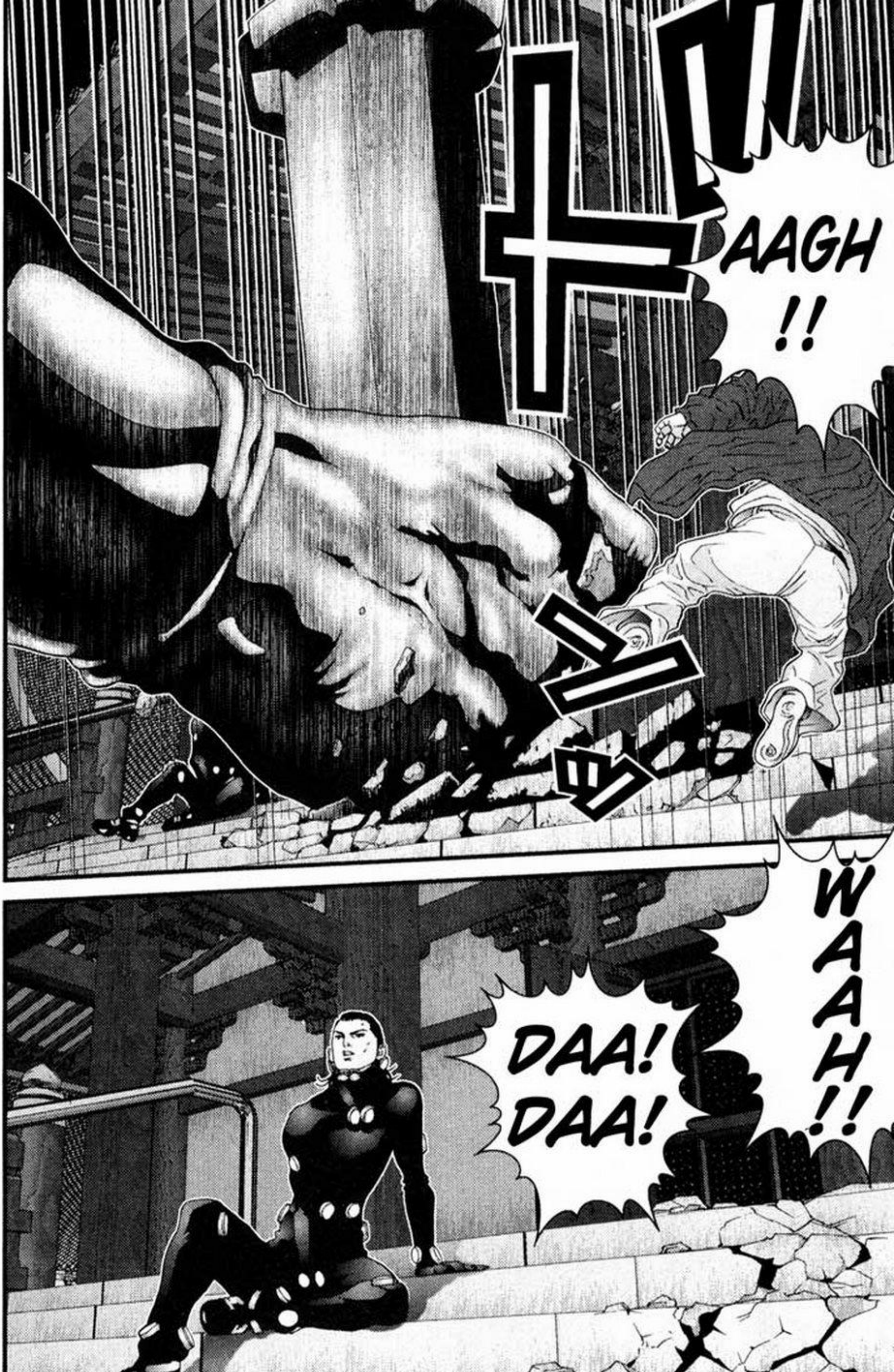
AAGH !!
WAAH !!
DAA! DAA!

ガクッ
ガク
ガク
ガク

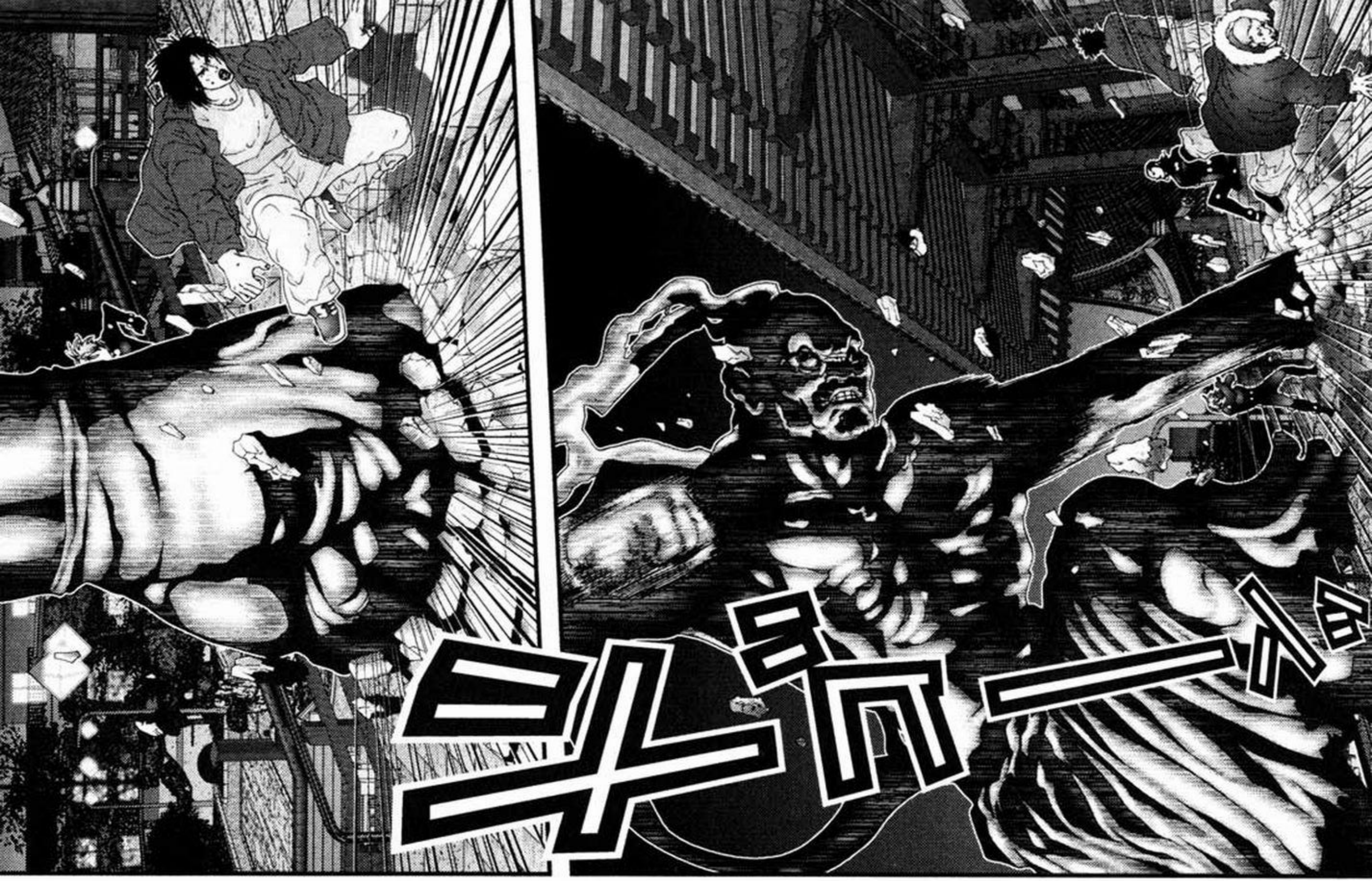
ミルキー

NO CREO ...

WE ...

ガラ ガラ

MASARU! MASARU!

AAHH !!

AAAAH!

AAUGH!

ドゴッ

EEEP !!

EEE !

ガラ

ガラ

VENCER ESTAS COSAS?
?!
DE QUE FORMA PODEMOS...

SOLO NO ME DEJES..
DE VERAS.. CONSEGUIRE UN TRABAJO..
POR DIOS.. COMO.! COMO..!
ooo

RAAAHH

ドゴ

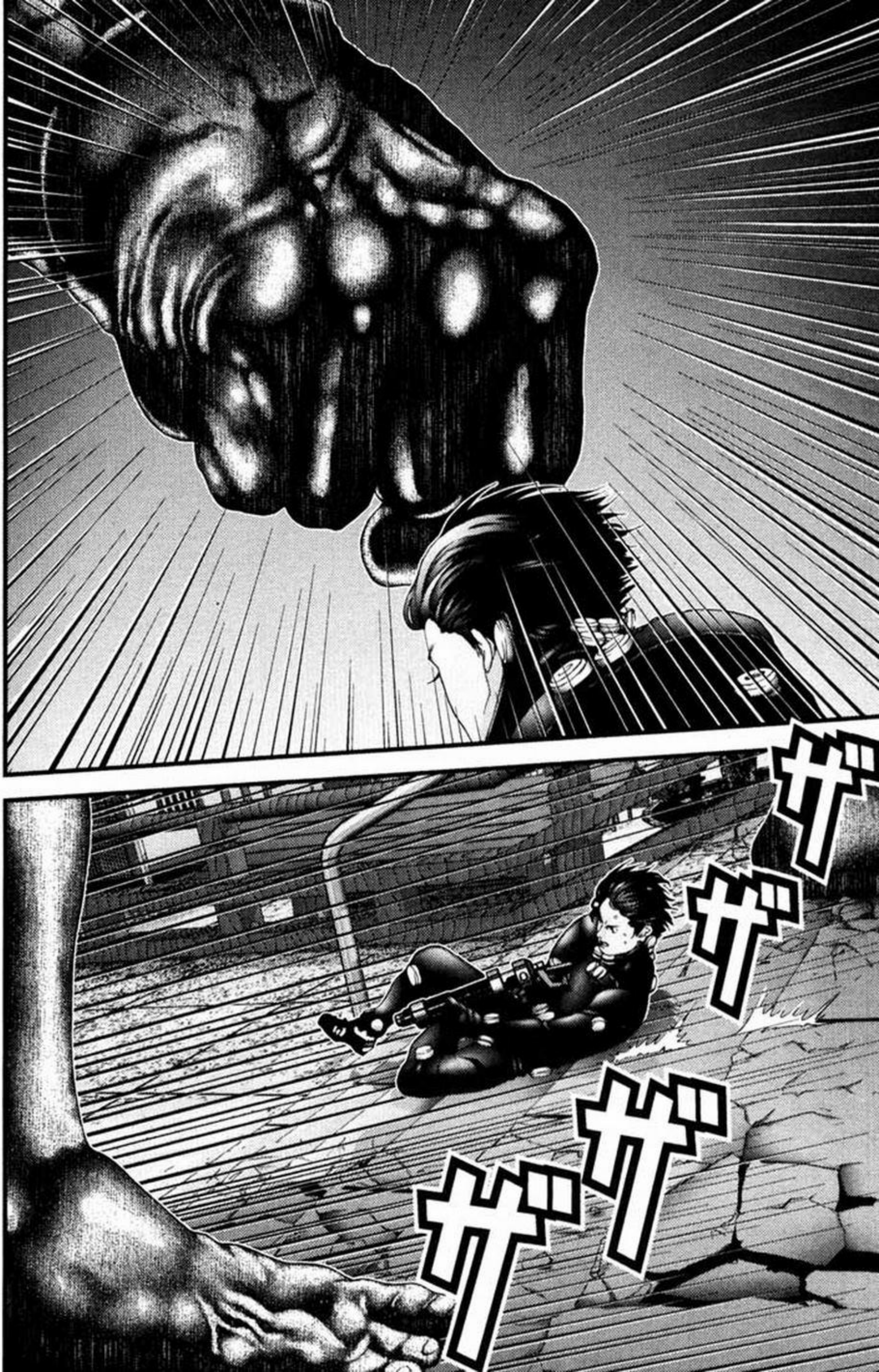
ザ
ザ
ザ
ザ
ザ

ドクドクッ
ドキューン
ドキューン

ドン

ガッ

ドドド
ドドド
ドドド

nsgfansub.cjb.net

0065
Sin Piedad

DoSUnO
Silent

nsgfansub.cjb.net

ドンッ
WH-
WHOA!

ドシンッ
ビシャッ
AUGH!
AAA!
ズズズ

WHOA! AAA!
ックッテ
ックッテ

ずずずずずず

ずずずずずずずず

ドッ
ン!!

ドーン
ドーン
うう
うう
うう

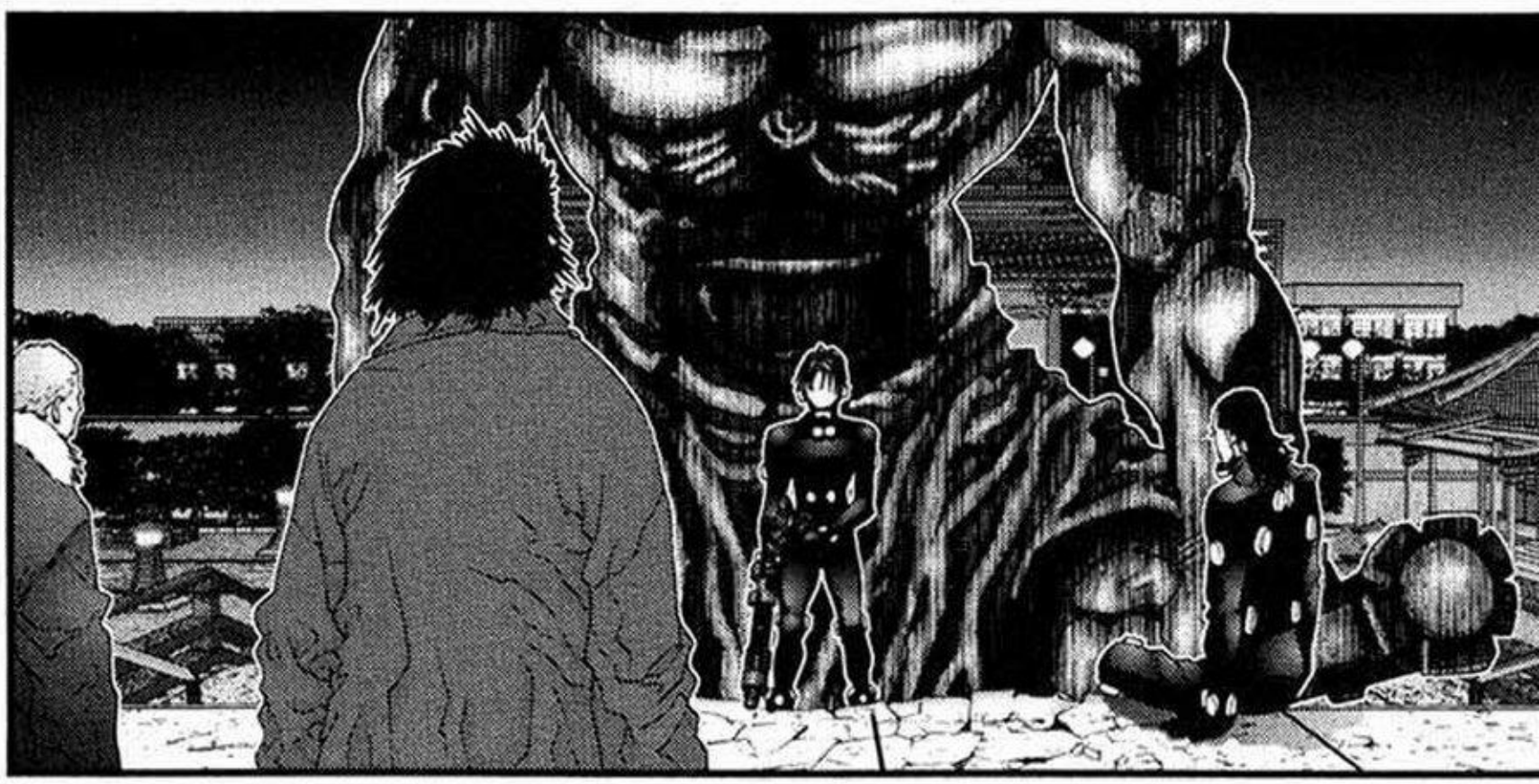

ギョーン
ギョーン
ギョーン

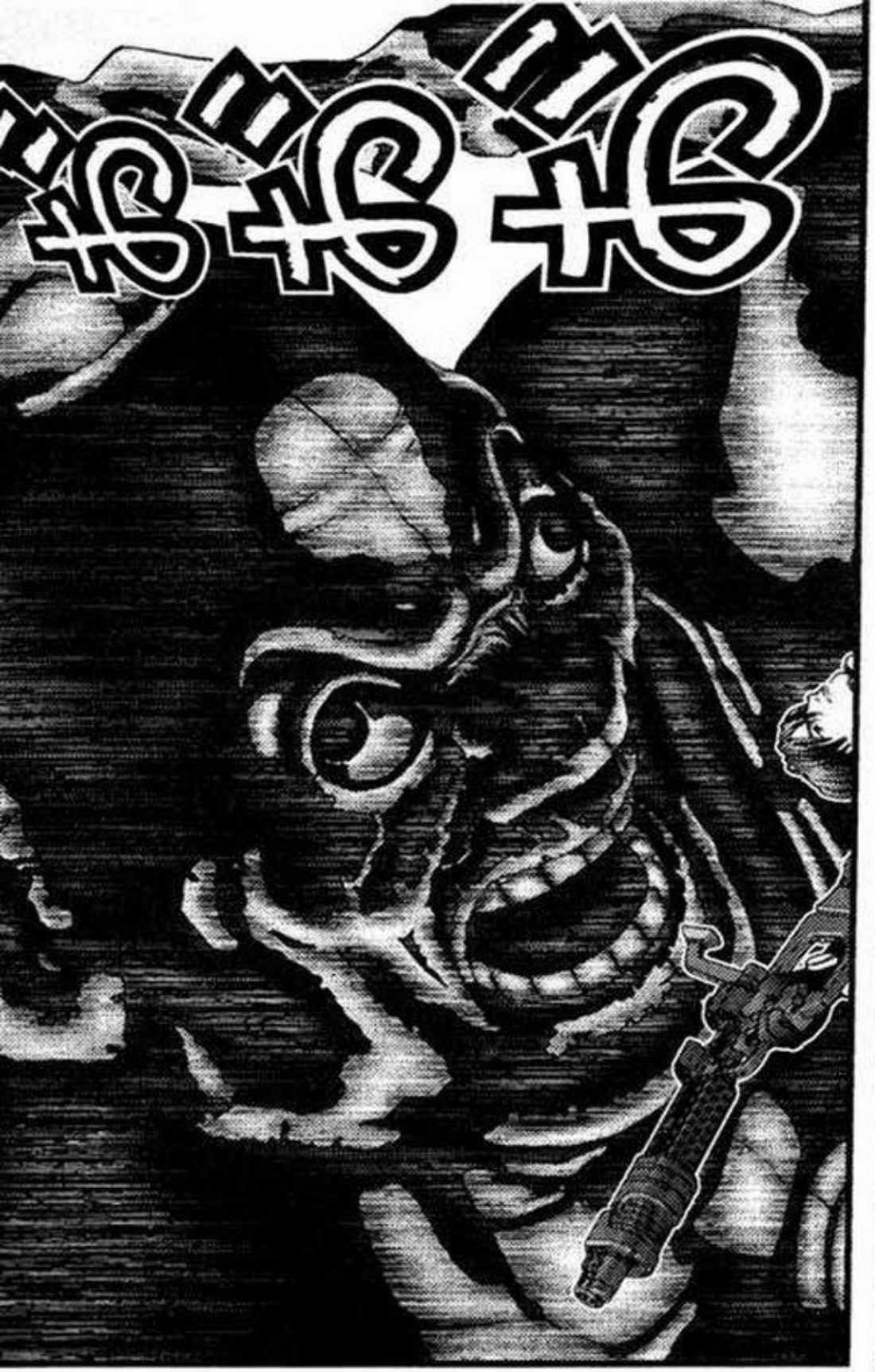
SHIT

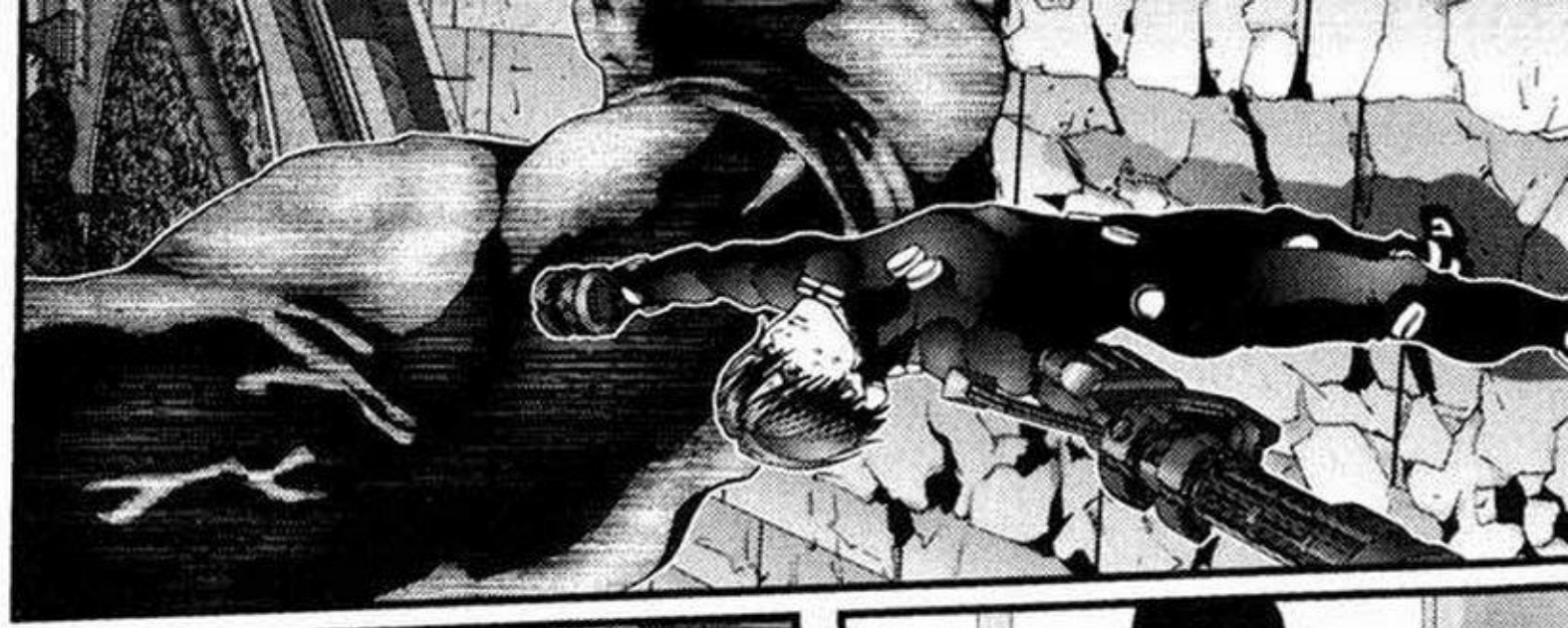

ドン
ドン
ドン
ドン
ドン
ドン

SII !!

ビグッ ビグッ ビグッ

RAHHH!

PODEMOS HACERLO! PODEMOS GANAR!

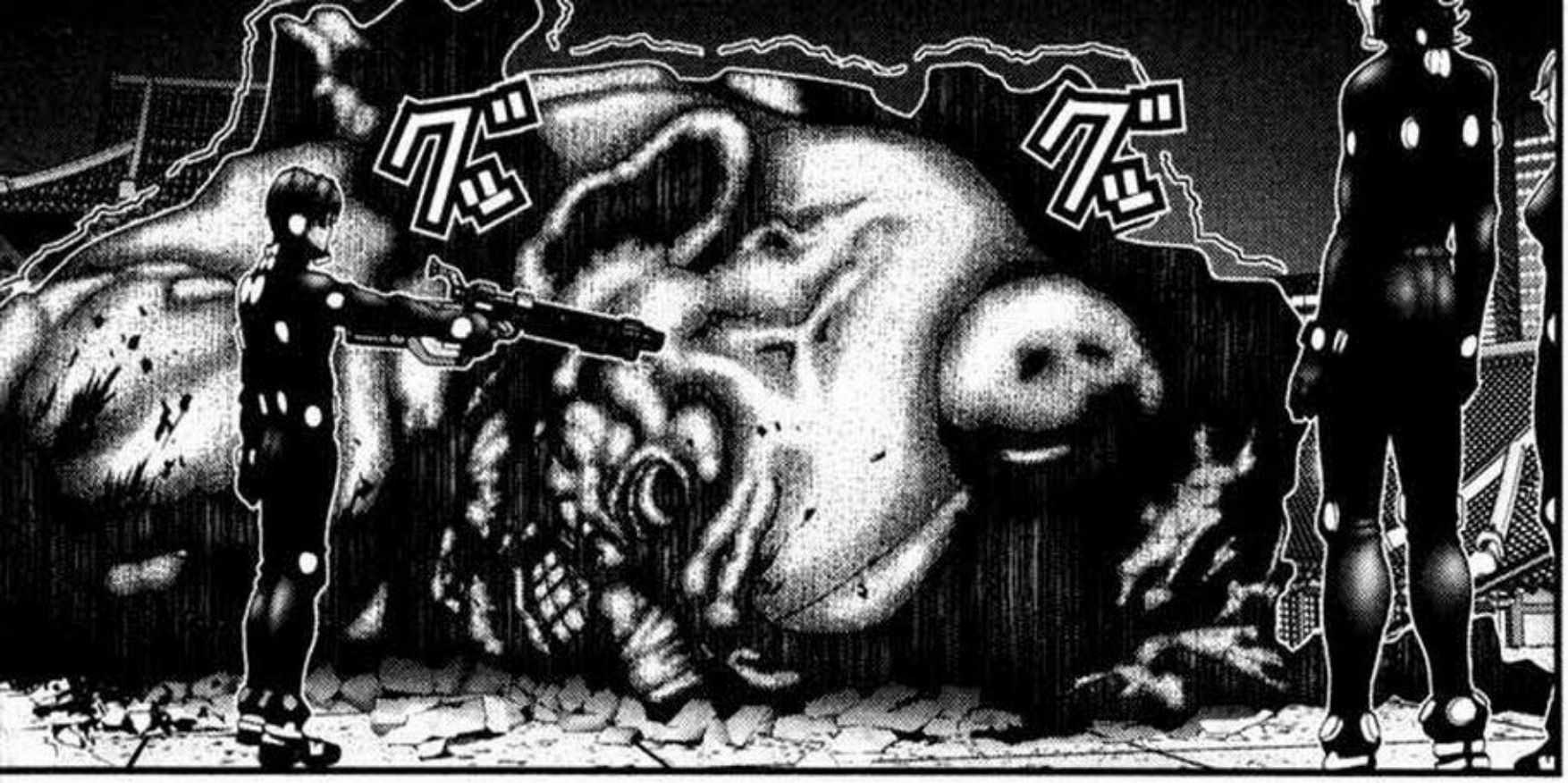
ブシュ
ブシュ

KEI-CHAN!

HAH
HAH
KEI-CHAN

HAH

HAH
HAH

MATA-LO!!
MATA-LO!!
HAZ-LO!!

MATA-LO!! MATA-LO!
HEY!!

ギョーン

ドロドロ

S!!!

ビクビク

ビクビク

ビクビク

RAHHH!!
PODEMOS HACERLO!! PODEMOS MATARLOS!!
HEY, VAMOS
ESTA LOCO ...

AAAHH!

VAMOS!

ORAAH!

0066 CAMPO DE BATALLA SENSACIONAL

NsG FanSub

SILENT DOSUNO

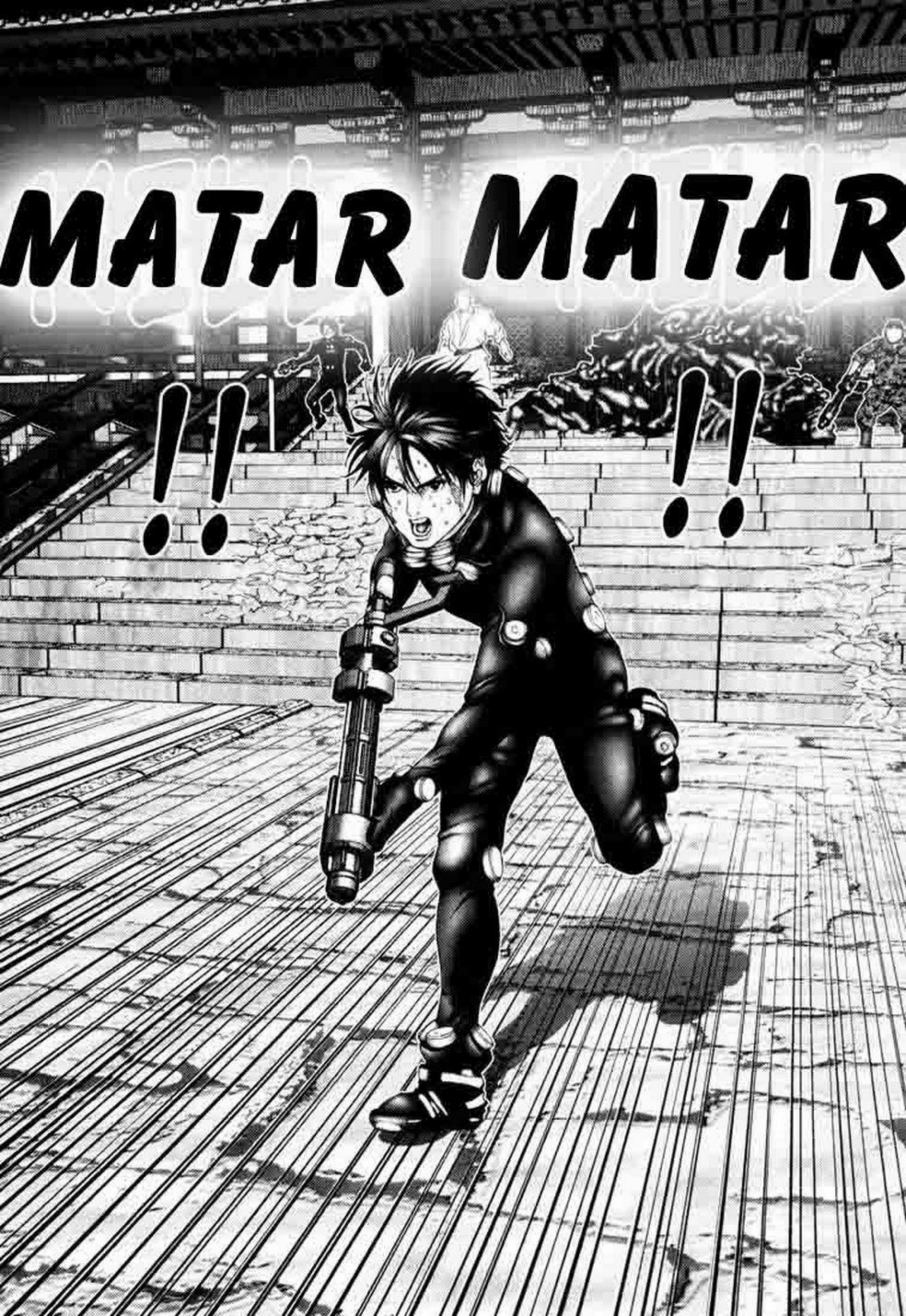
MATAR MATAR
!!
!!

NADA, NADA PUEDE DETENER-ME!!
SOY UN HEROE !!
ESTE ES EL LUGAR DONDE VUELVO A LA VIDA!!

RAAAA!!

MATENLO MATENLO !!!!

QUITENLE LAS PIERNAS !!

VAMOS VAMOS!

ESE TIPO ESTA ENFER-MO!

SI PODE-MOS HACER-LO!

CLARO, PODEMOS HACERLO !

ESE CABRON ES LO MEJOR!

ぬんっ

ドゴォ

IDIO-
TA!!

GAAA!
UHH ... OWW.
ガガガ

ダァァァッ
ゴッキッ
ブリブリブリブリ
TE VOY A HACER PEDAZOS HIJO DE PUTA!!

ドゴラゴ
ミシキ
ミシキ
ミシキ
ゴオオオ

ゴオオオ
RAAH
!!

第5話

ドガッ
!?
ブチッ

AGH!
カ
カカカカカカカ
AAAAH!
カカカカカ

NO PODEMOS HACERLO, ES MAS GRANDE QUE EL OTRO..

HAH
HAH
HAH

HAH
HAH

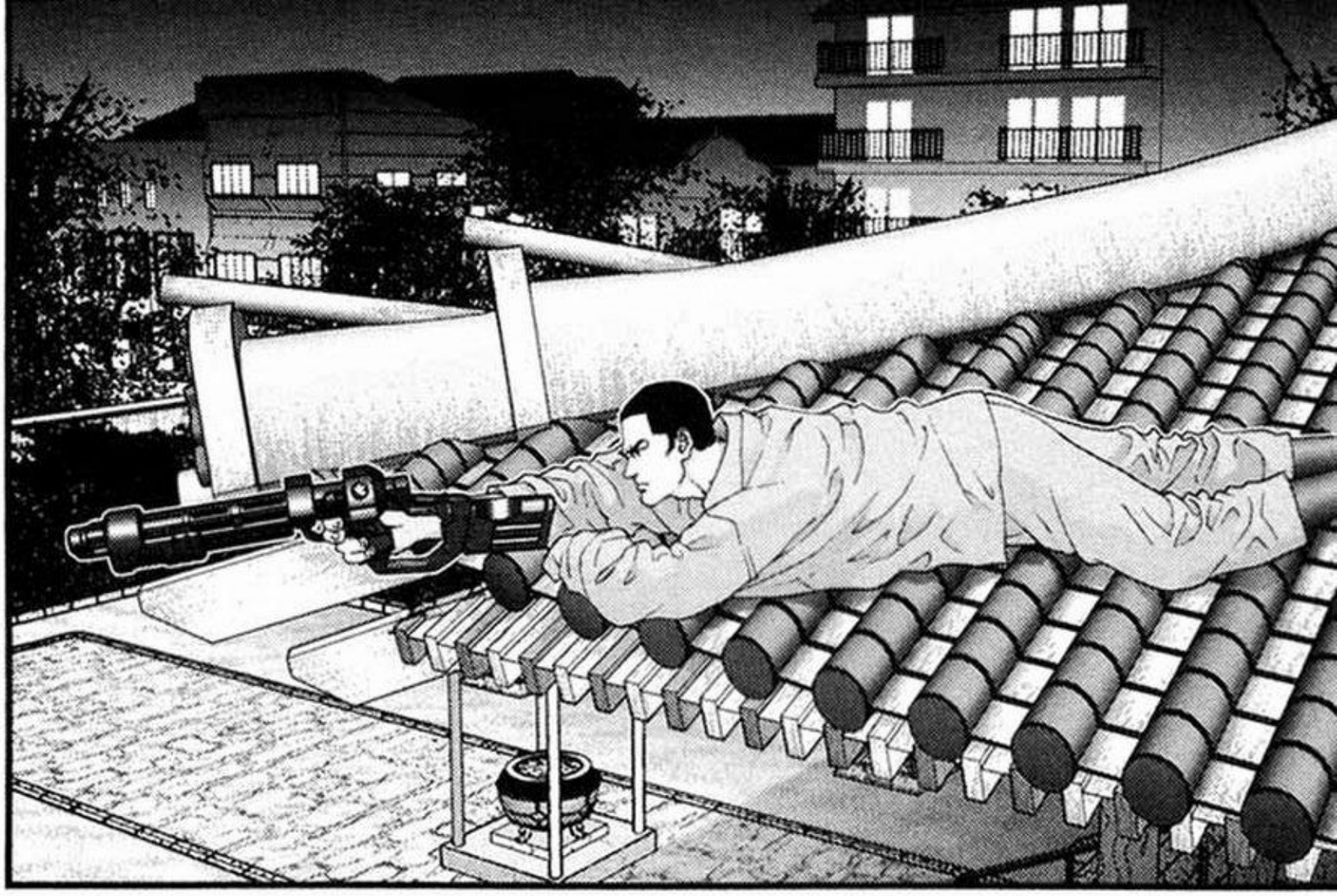

0067

Yo, El destructor

Silent
DoSUnO

ゲゲゲ
ゲゲッ

ギョギョギョ
ギョンギョン

……

ドドド

WOO HOO !
WHOAA!

SIII !

HAH
HAH

HAH
HAH

HAH
HAH
バチャッ
バチャッ

バチャッ

ES MUY ... FUERTE ...
UH... UH...

UH ...
UMM ...

HAH

HAH

HAH
HAH
HAH
KEI-
CHA...
AH-
HAH
HAH

BIEN-
VENIDO

WOO-HOO-HOO !!

ギョーン

ギョーン

ギョーン

ドドド

REGRESAR CON VIDA, CIERTO?

DIJISTE QUE PODRIAMOS ...

HUH? SI

POR QUE NO SALIMOS ALGUN DIA?

SI LO LOGRAMOS

.....

NO? NO QUIERES ?
NO? EH...

!?

DE VERDAD ?!
!?
SI ES LO QUE QUIERES ...
BUENO ...

.....

PODEMOS DAR UNA VUELTA EN MI AUTO
ME ACABAN DE DAR MI LICENCIA ...
ENTONCES, ES UNA PROMESA

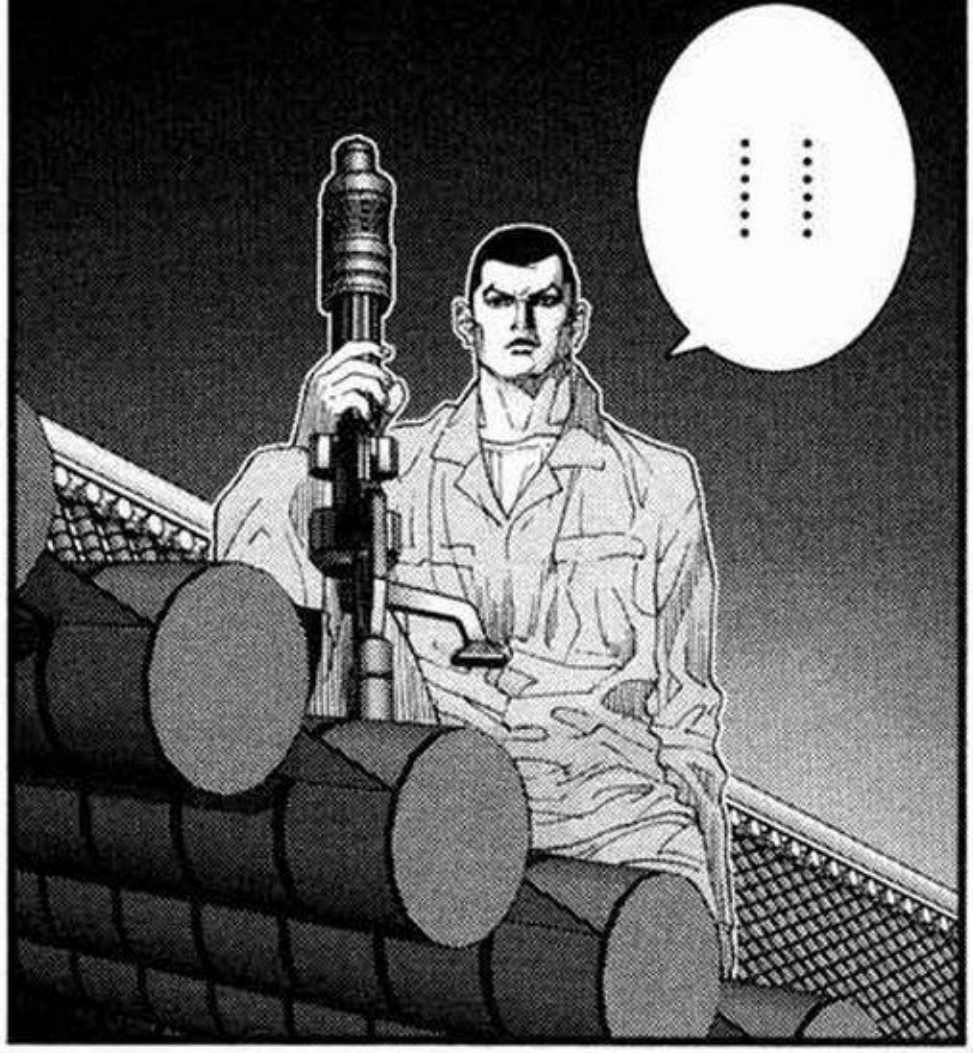
.....

QUIERO PREGUN-TARTE ALGO...
HEY, BAJA!

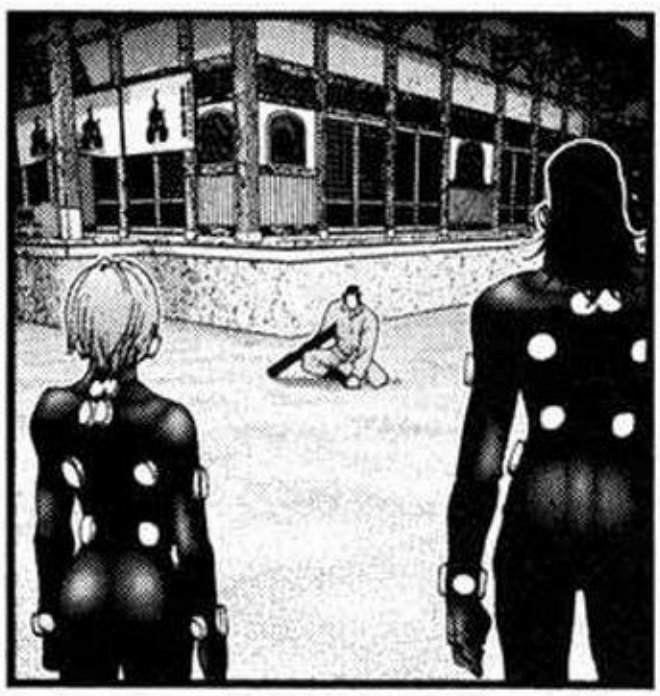

ゴロロ

OH-

SU ALCANZE ES DE MAS DE UN KILOMETRO
HE ESTADO PROBANDO ESTA COSA DESDE QUE LLEGA-MOS

POR QUE NADIE MAS ...?
.....

MA-TASTE ?
TU LO...

SI !

OOH!

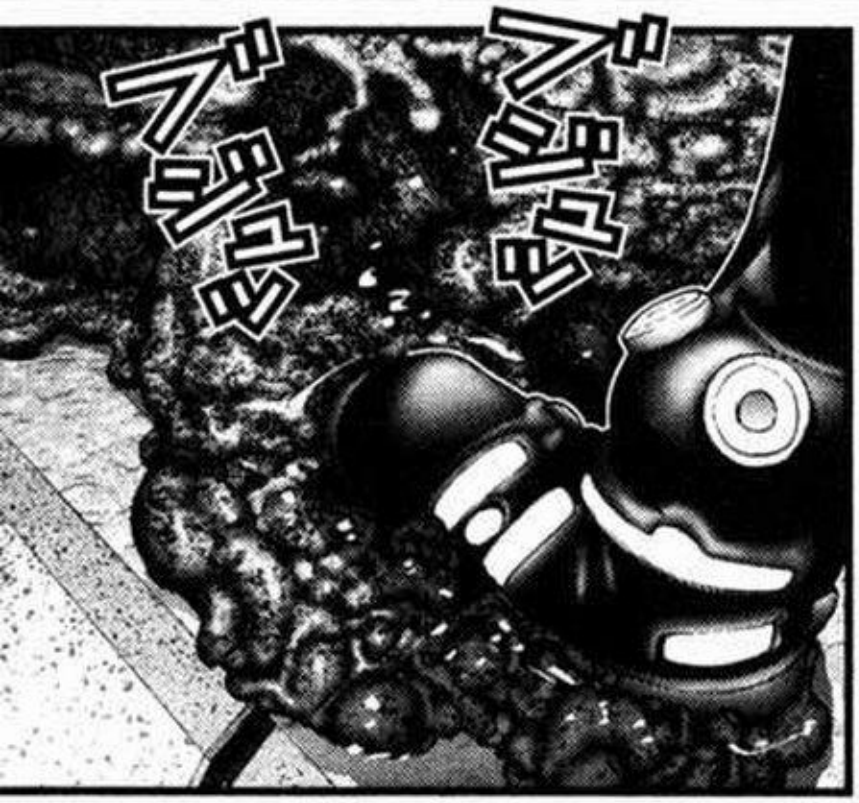
ブジュュ
ブジュュ

QUE ES ESTA CRIATURA ?
QUE ES...?
ブジュュ
ブジュュ

ALLA ARRIBA ...

?
QUE ES ESA COSA?

QUE?
HUH?

ズズズズ

0068
LA LLEGADA DE TECNICAS

#NSGMANGA.COM

#NSGMANGA.COM

SE VE MOLESTO ...

AHORA... ¿QUE?

ZUDO

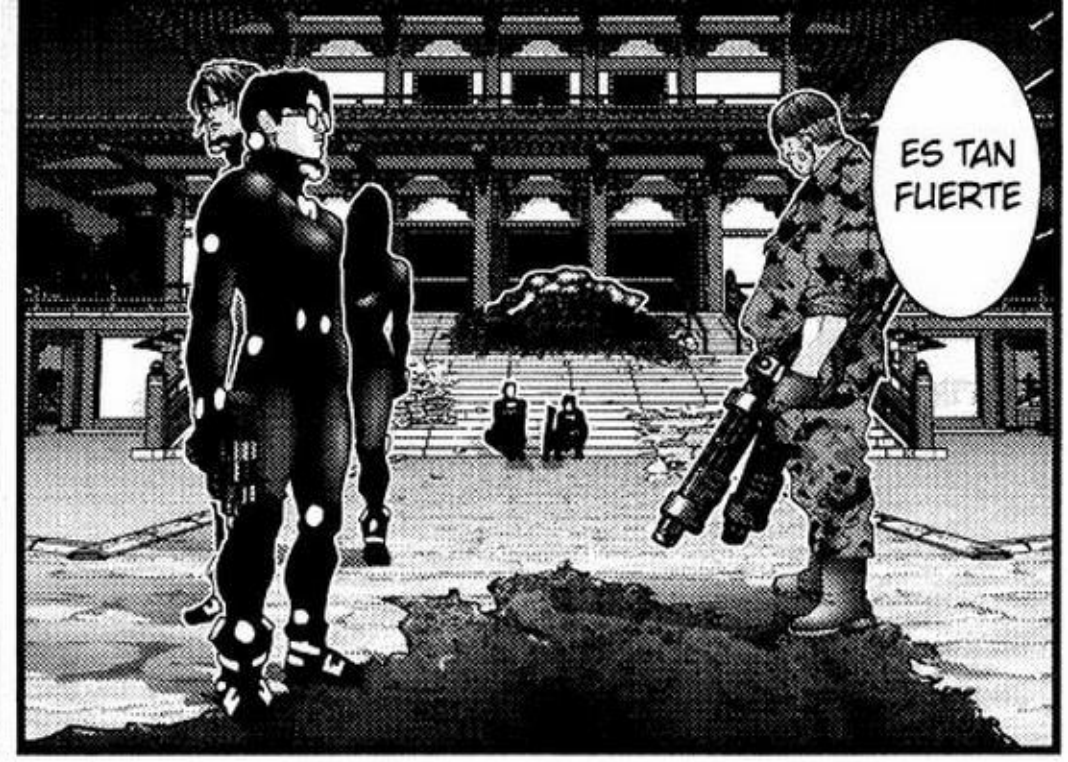
ES TAN FUERTE

TAL VEZ ES GAY Y PIENSA QUE ERES LINDO, ¿NO CREES ?
ES ASQUE-ROSO ...
¿POR QUE EL GORDO ME MIRA DE ESA FORMA ?

GAY ...
DÉJAME EN PAZ ...

NO SE PUSO EL TRAJE LA VEZ PASADA Y MATO A CASI A TODOS...

HAZ COMO ÉL.
HAZLO TÚ, TAMBIÉN TIENES TRAJE

¿FUE CAPAZ DE HACER TODO ESTO POR EL TRAJE?
ÉL ...

BUENO, AUNQUE SEA MAS PEQUEÑO... ¡AÚN SIGUE MIDIENDO COMO 2 METROS!

ESTE TIPO ES MAS PEQUEÑO... DEBE DE HABER UNA MANERA DE VENCERLO ...

BUENO, ES MUCHO MAS PEQUEÑO A COMPARACIÓN CON LOS ANTERIORES ...

¿AHORA QUÉ?

¡DÉJAME A ESTE BASTADO!

PERO NO CREO QUE EL TIPO QUE CASI NOS MATA NOS QUIERA AYUDAR...

ESTA-REMOS MAS SE-GUROS... ¿NO?

DILE A LOS OTROS QUE VENGAN ...

HEY...

NOTA: EL BUDHA HABLA RARO...

しかるは
まかる
ひむらは!!

¡WHOA!
ビュッ
グッ

ブッ

ESTÁN PELEANDO CON UN BUDHA ...

¡¡MATALO !!

¿QUE ESTAN HACIENDO?

HIJO DE...

¡VAMOS! ¡TÚ PUEDES!

!?

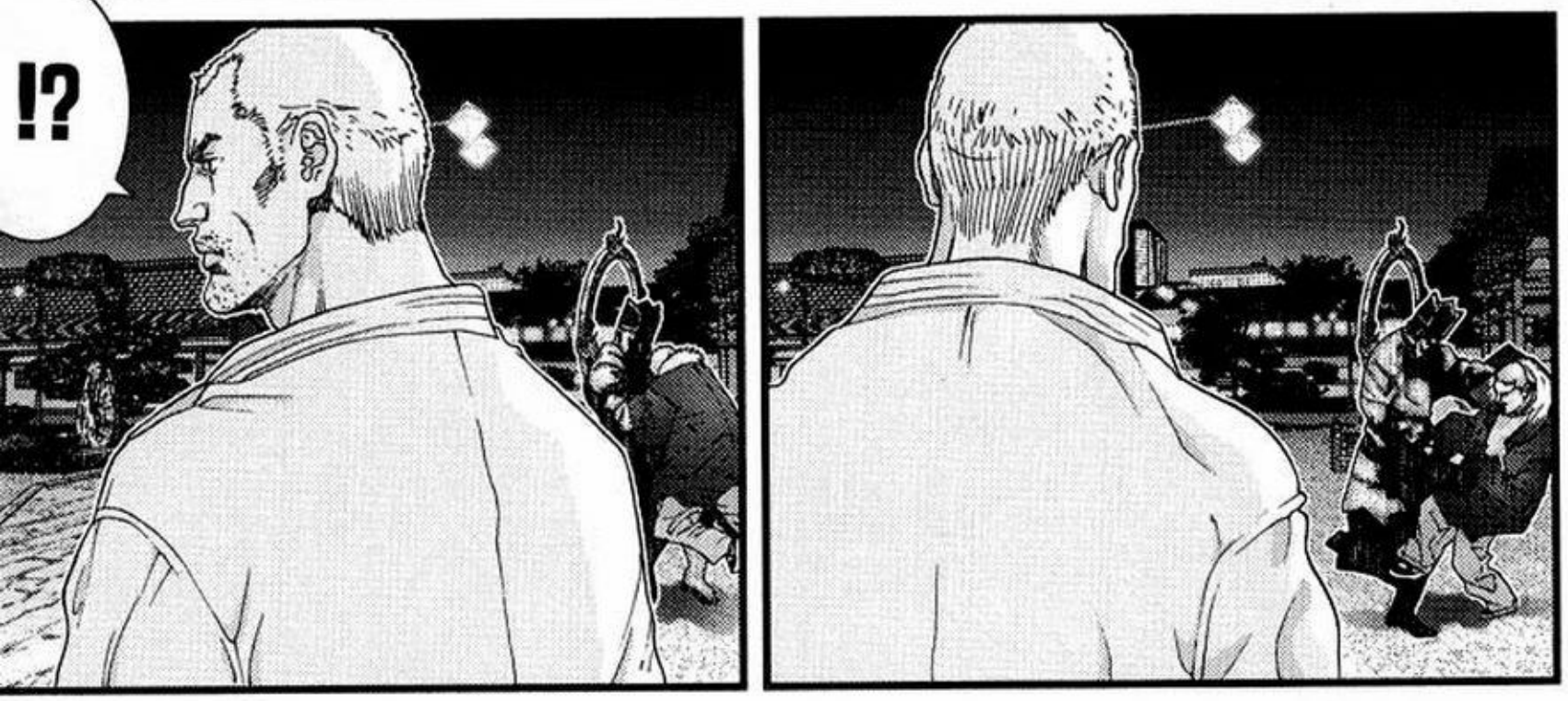

OH...
AH...

DEPRISA, HAY QUE SALIR DE AQUÍ...

ESTO NO VA BIEN ...
¡HEY!

ドゴーン

¡ES MUY RÁPIDO!

¿¡QUE ES ESO !?

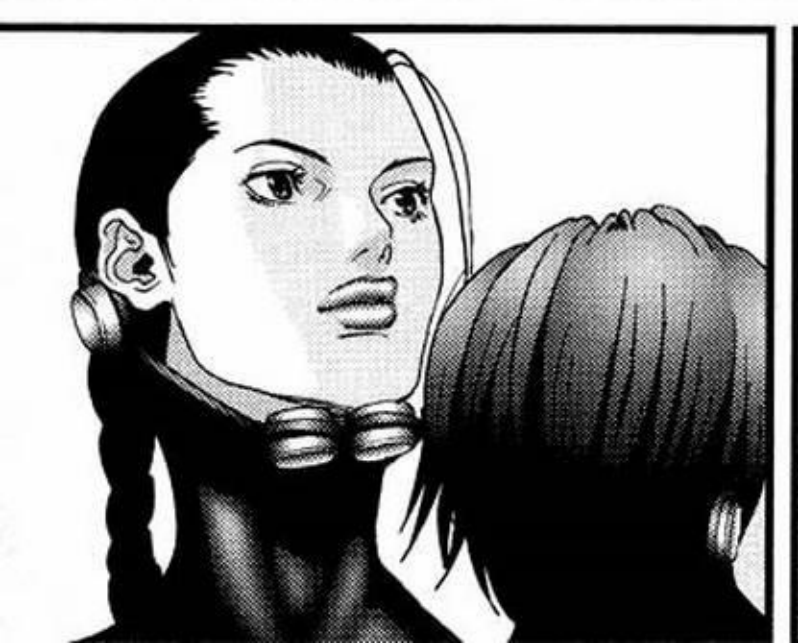

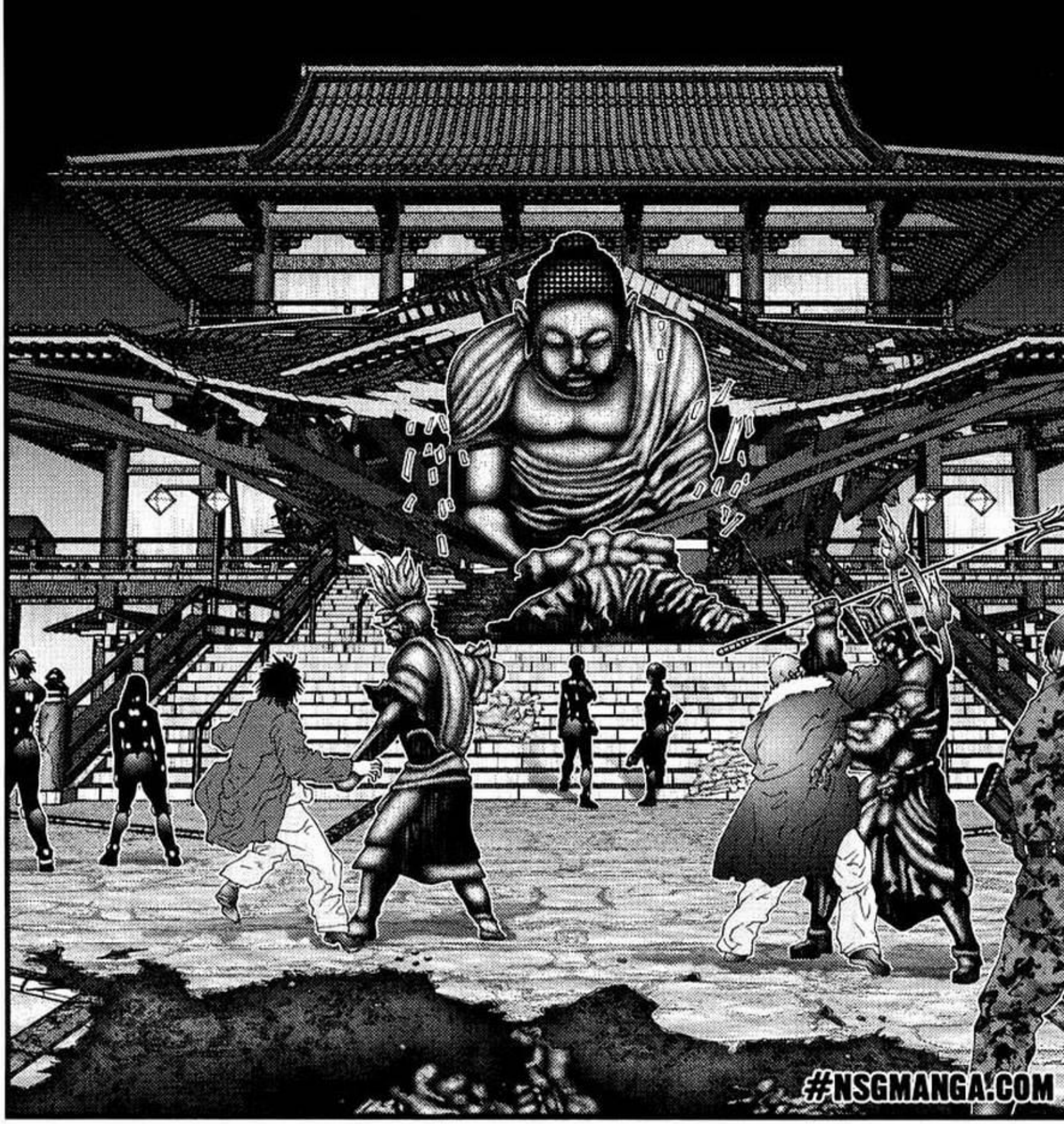
#NSGMANGA.COM

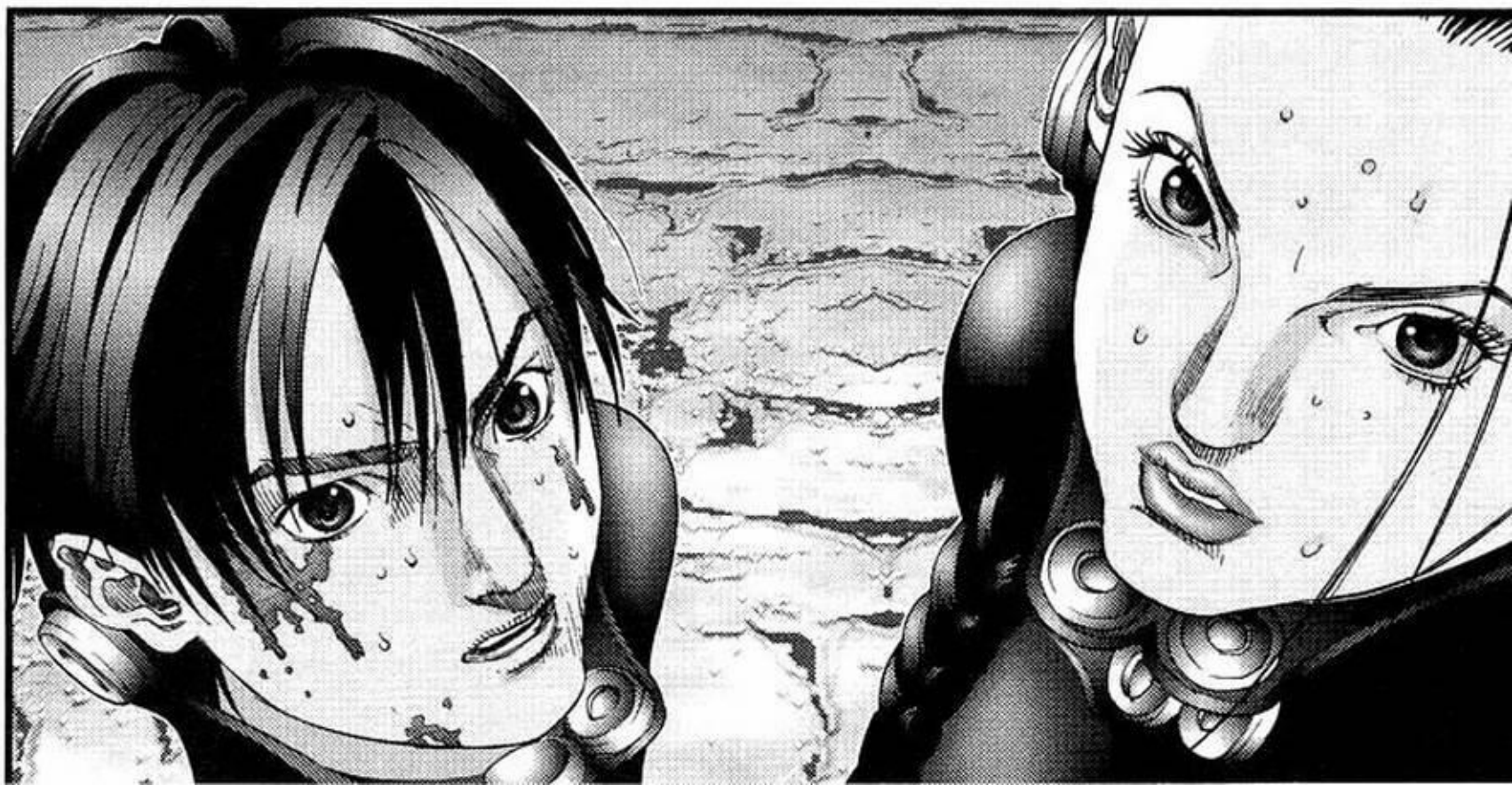

0069
Acorralados

Silent
DoSUnO

http://nsgfansub.cjb.net

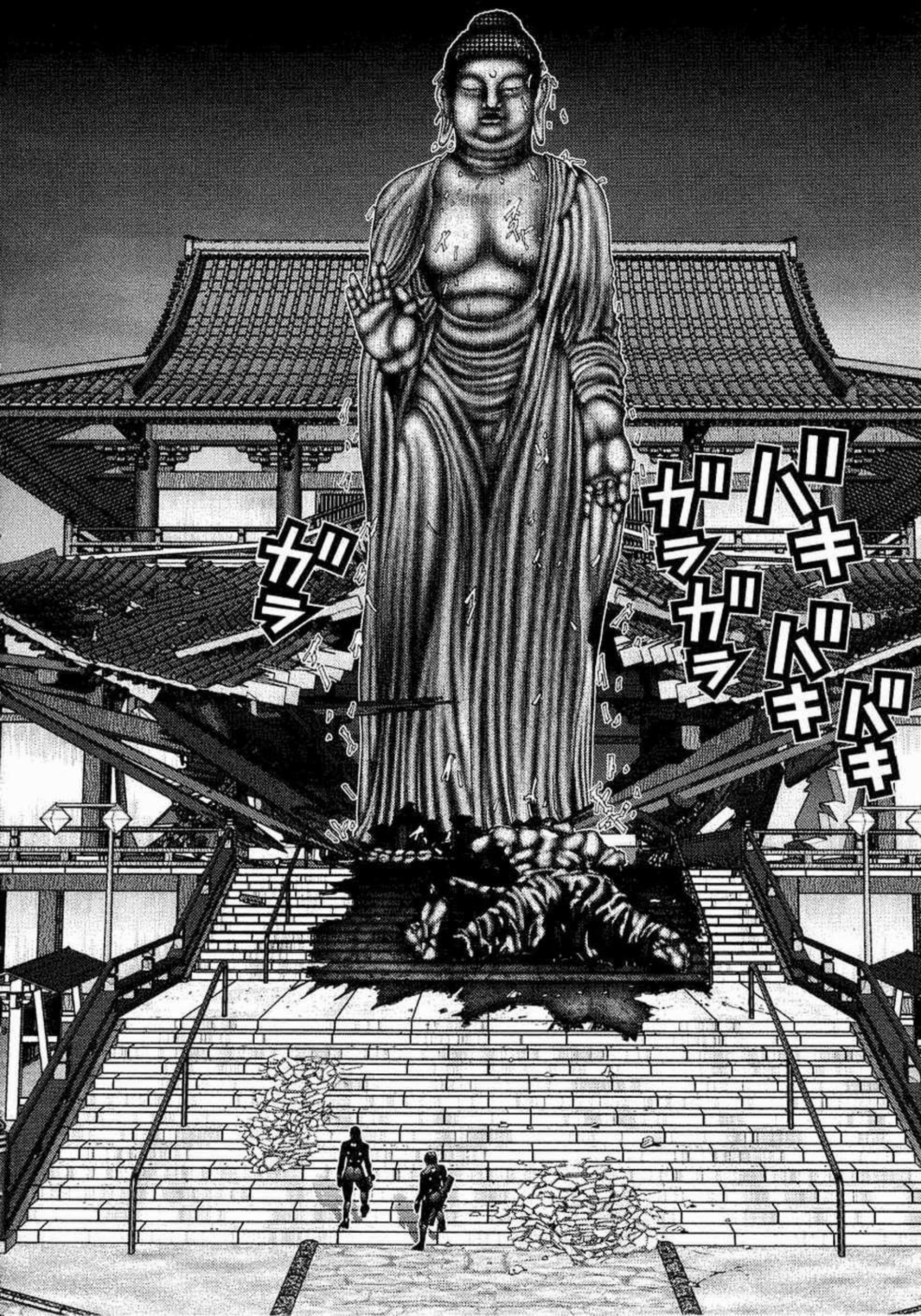
ガラ
ガラガラ
バキ
バキ
バキ

ガラガラ
ガラ
パキッ
ゴッパキッ
ガラガラン

!?

ES ESO ?!
QUE ...?

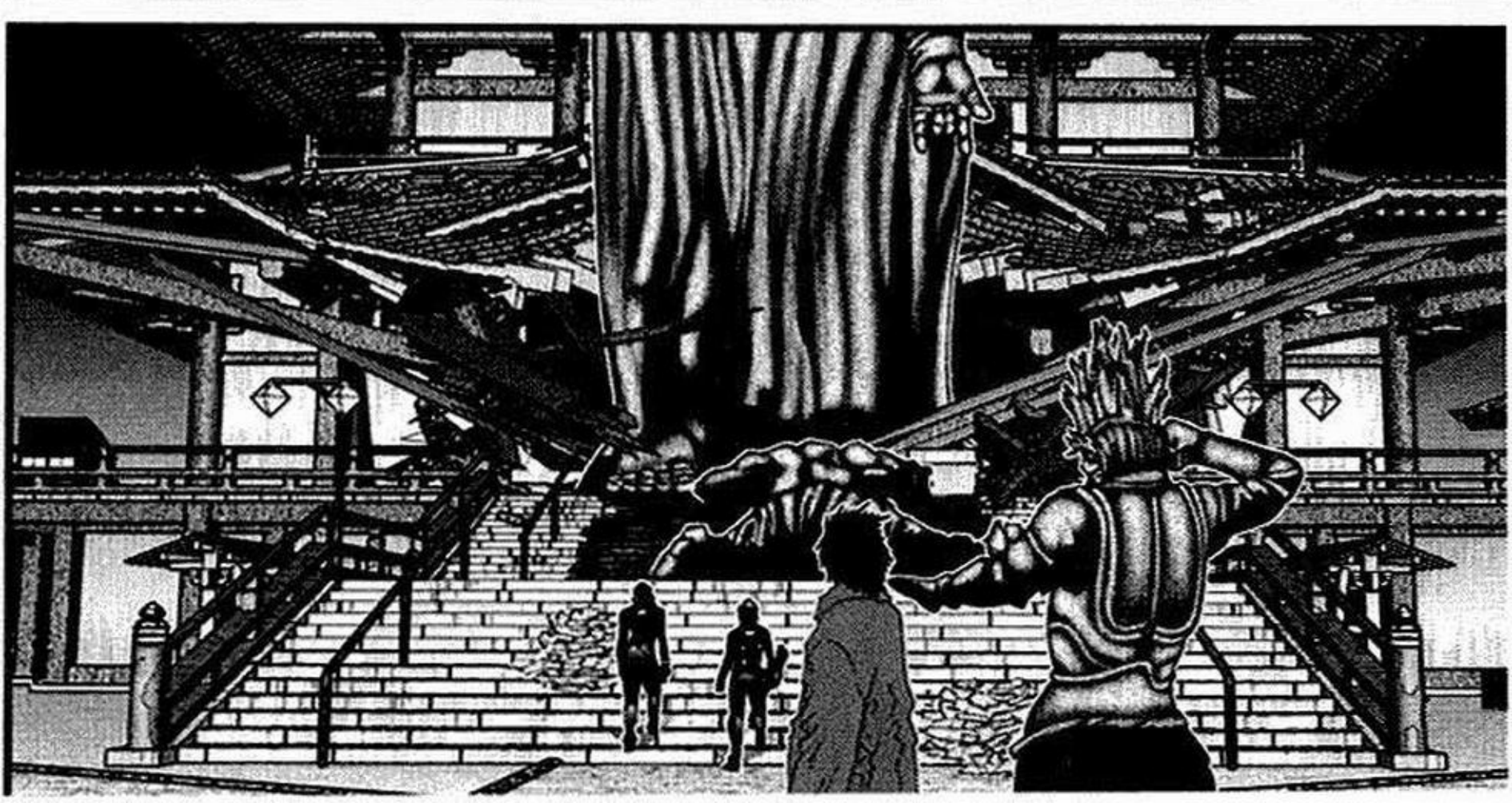

WHOA!

O EL INFIERNO ?
ESO ES EL CIELO ...

ESA COSA ES MIA !!
LO MATARE !!
ESPERA ...
HEY ...
カミ

NO INTENTES NADA ESTUPIDO!

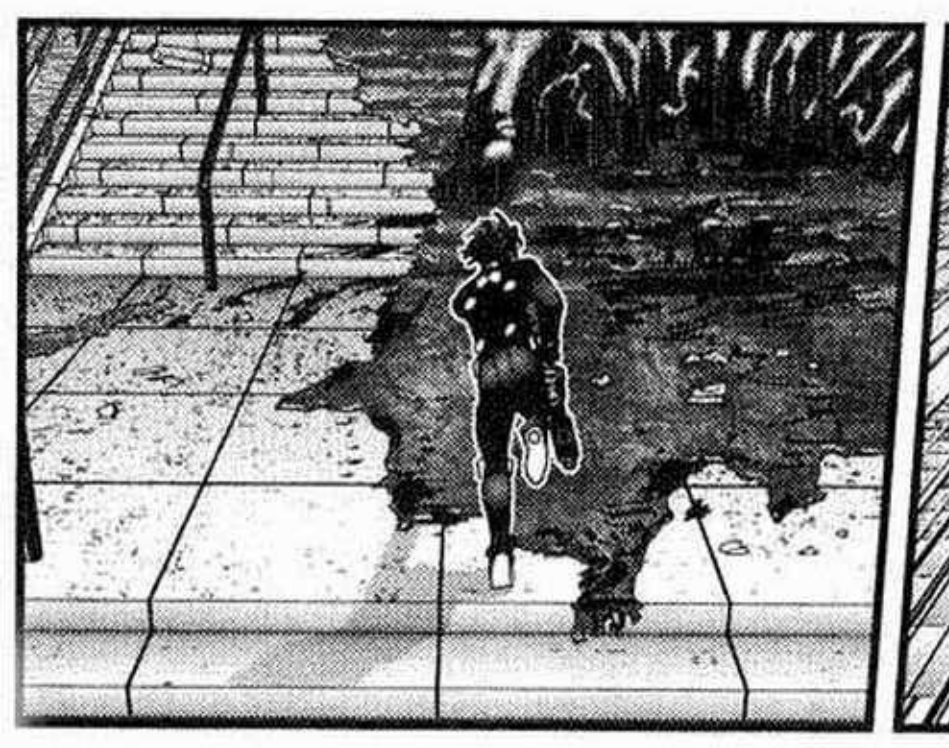

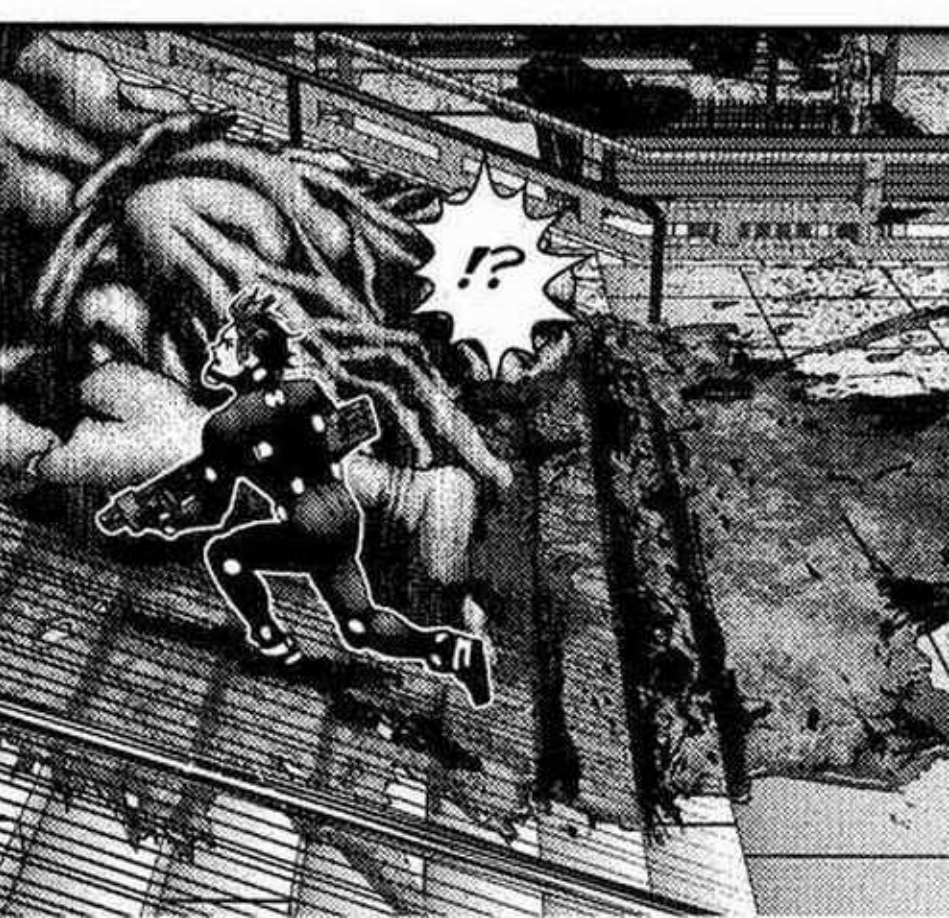

HHAH
HA
ドキ
ドキドキ
ドキ

ギギギギギ

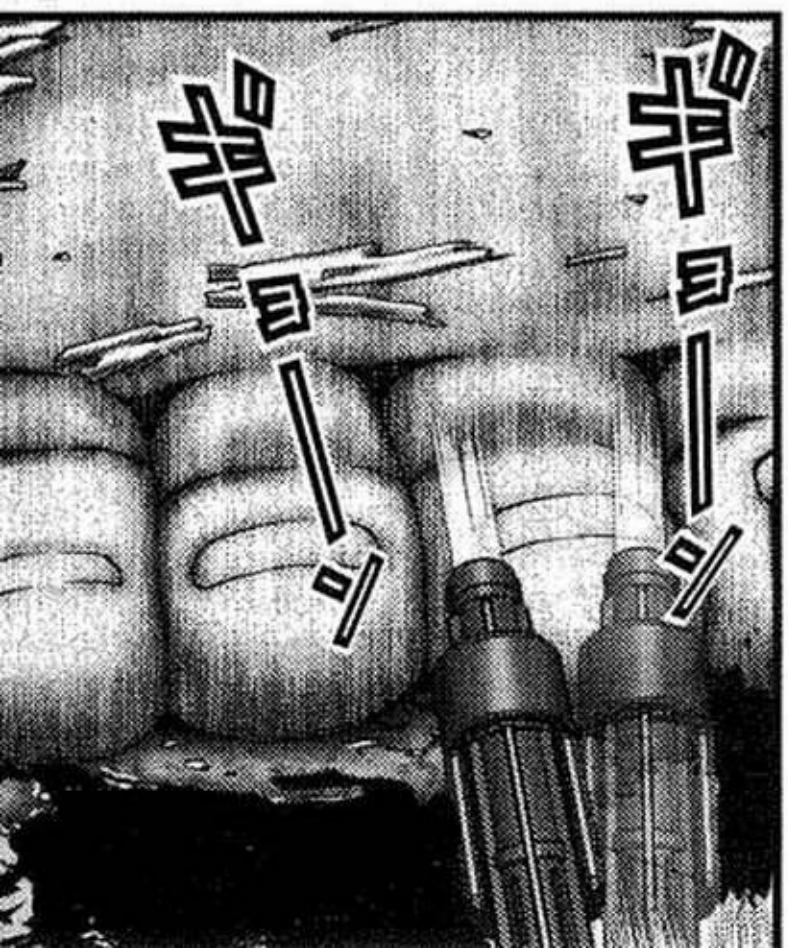

バシ
バシ
バシ

!?

MIERDA! NO ES SUFICIENTE PODER!!

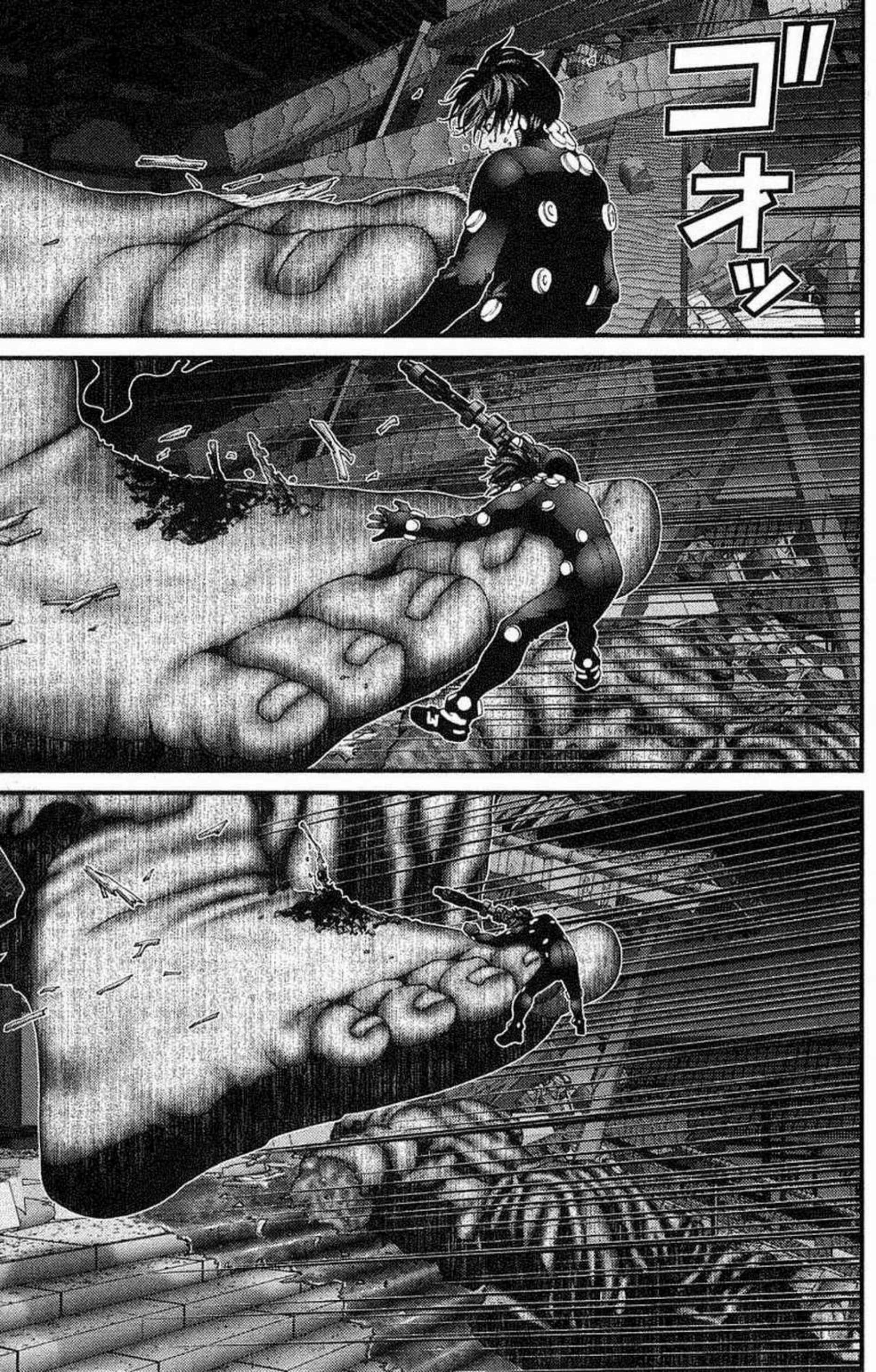
ゴオッ

ダッ
ダッ

EST A SALIENDO !!
ENCARGATE DE LOS BUDAS MENORES!
HEY, SUBE ALLA!
TODOS! APUNTEN A LAS PIERNAS DE ESA COSA!

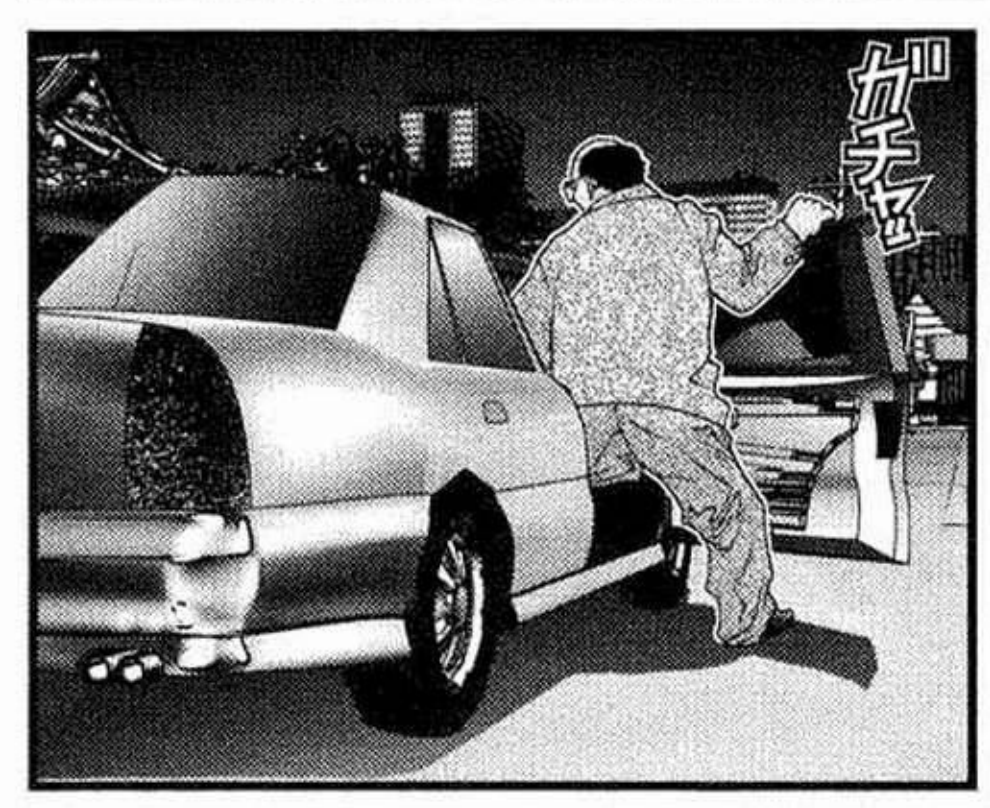
ガチャ

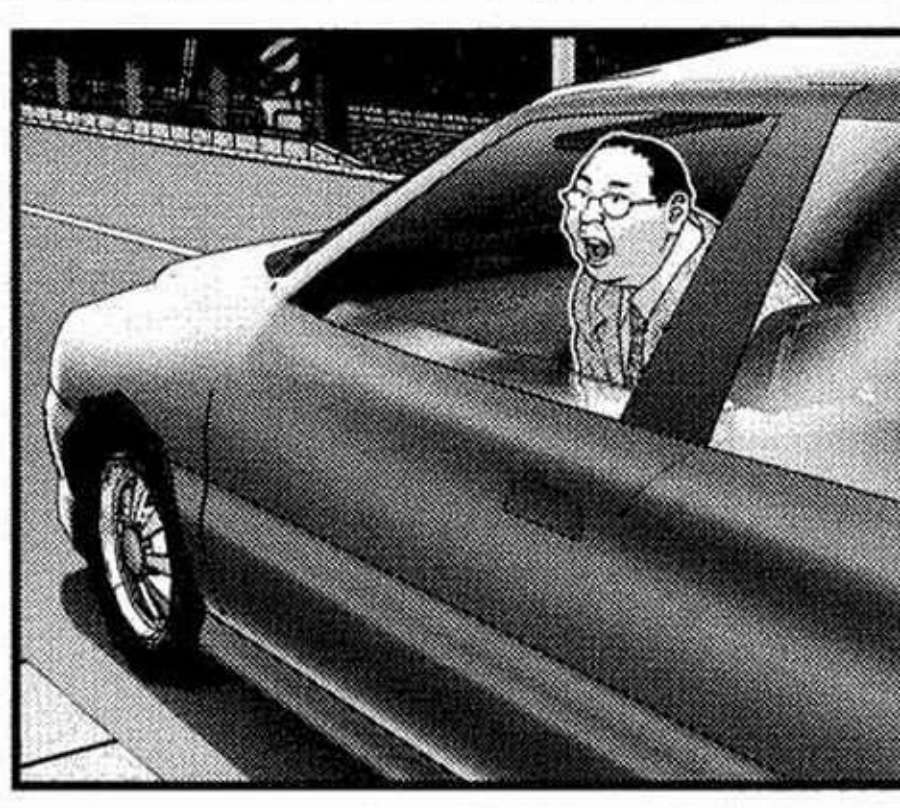

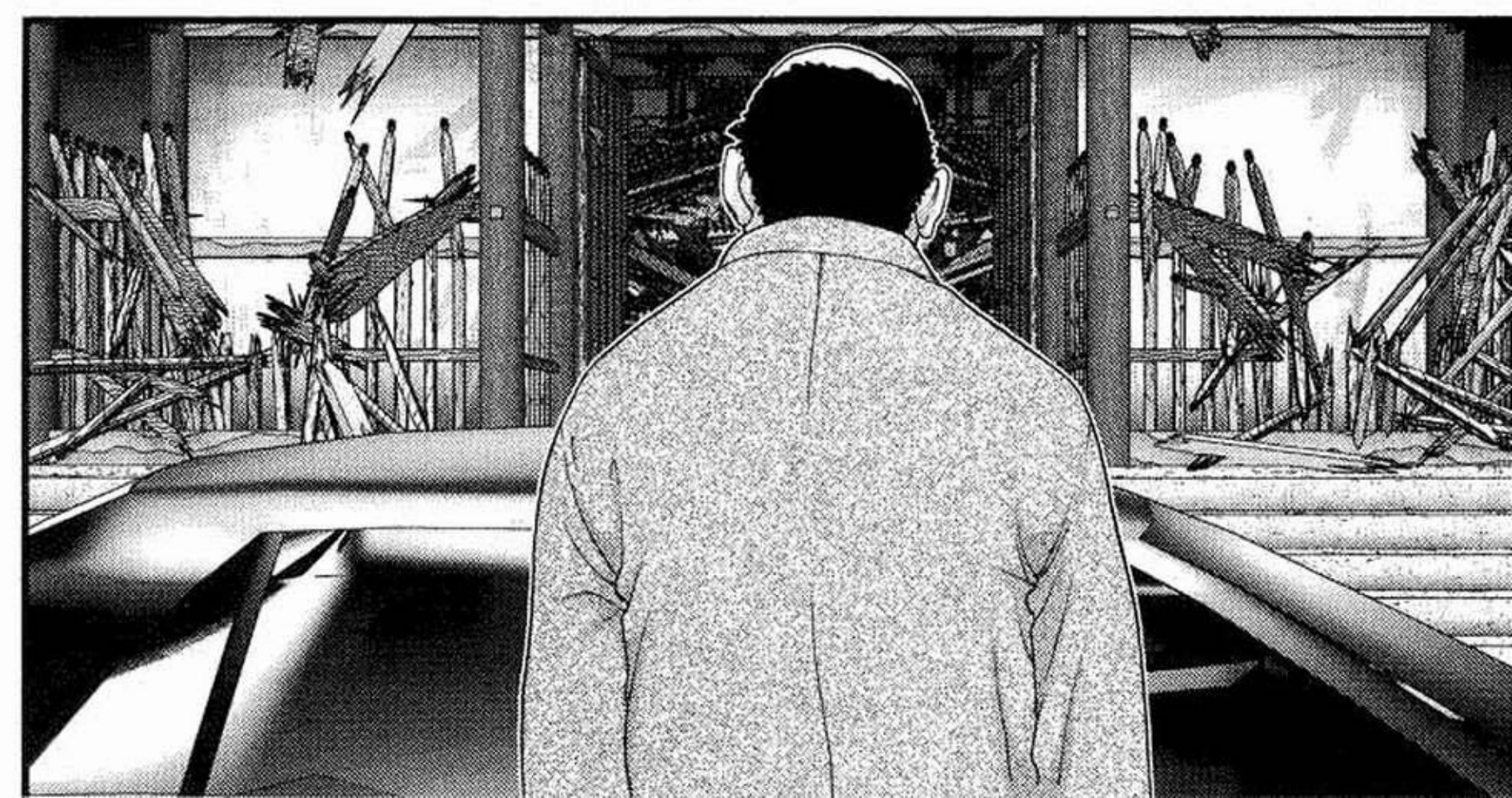

OH NO!

COMO PASO TODO ESTO !!

WHOA!

0070
SINTIENDOSE SUPERIOR

#NSGMANGA.COM

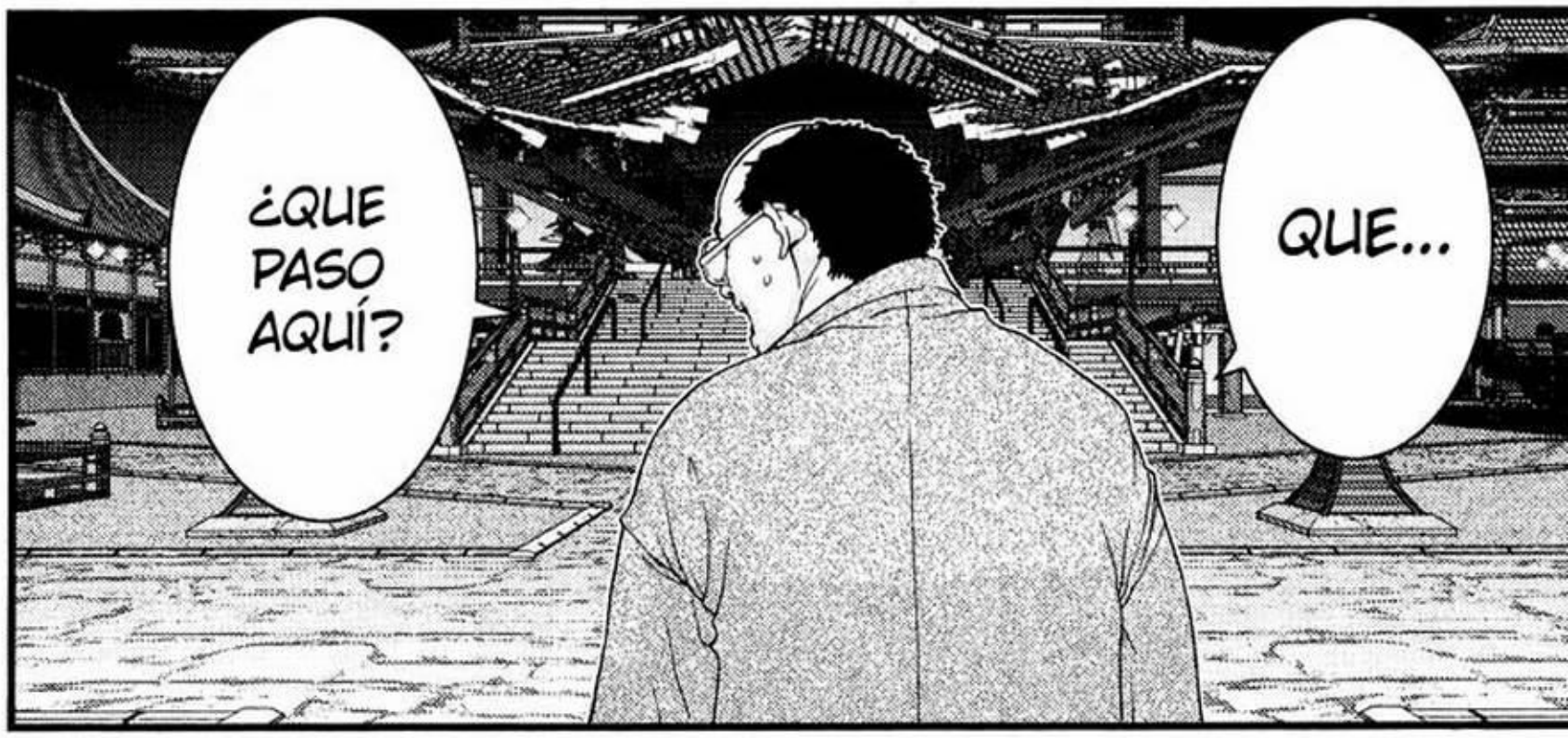
¿QUE PASO AQUÍ?
QUE...

¡WHOA!
ドスッ

ヌルッ

ズズズズ

PERO, ¿COMO?

DUELE ...

ズズズズ

DAMELA A MI ENTON-CES...

YO QUIERO ESTAR CONTIGO ...
¿POR QUE?
¿EH?

BUSCA UN LUGAR DONDE ESCONDERTE ...
KISHI-MOTO...

¡TRATA-REMOS DE CON-TROLAR LA SITUA-CIÓN!

¡¡TODOS LOS QUE NO TENGAN TRAJES ESCON-DANSE!!

¡ES MUY RÁPIDO!

ES MUY GRANDE ...

NO PUEDES HACERLO SOLO ...

YO PUEDO HACERLO SOLO ...

¡NO!

PERO YO SI SOY CAPAZ...

UNA PERSONA NORMAL NO PUEDE...

!?
PERO ESO FUE HACE MUCHO TIEMPO ...
TÚ ERAS ASÍ ANTES...

¡ARGH!

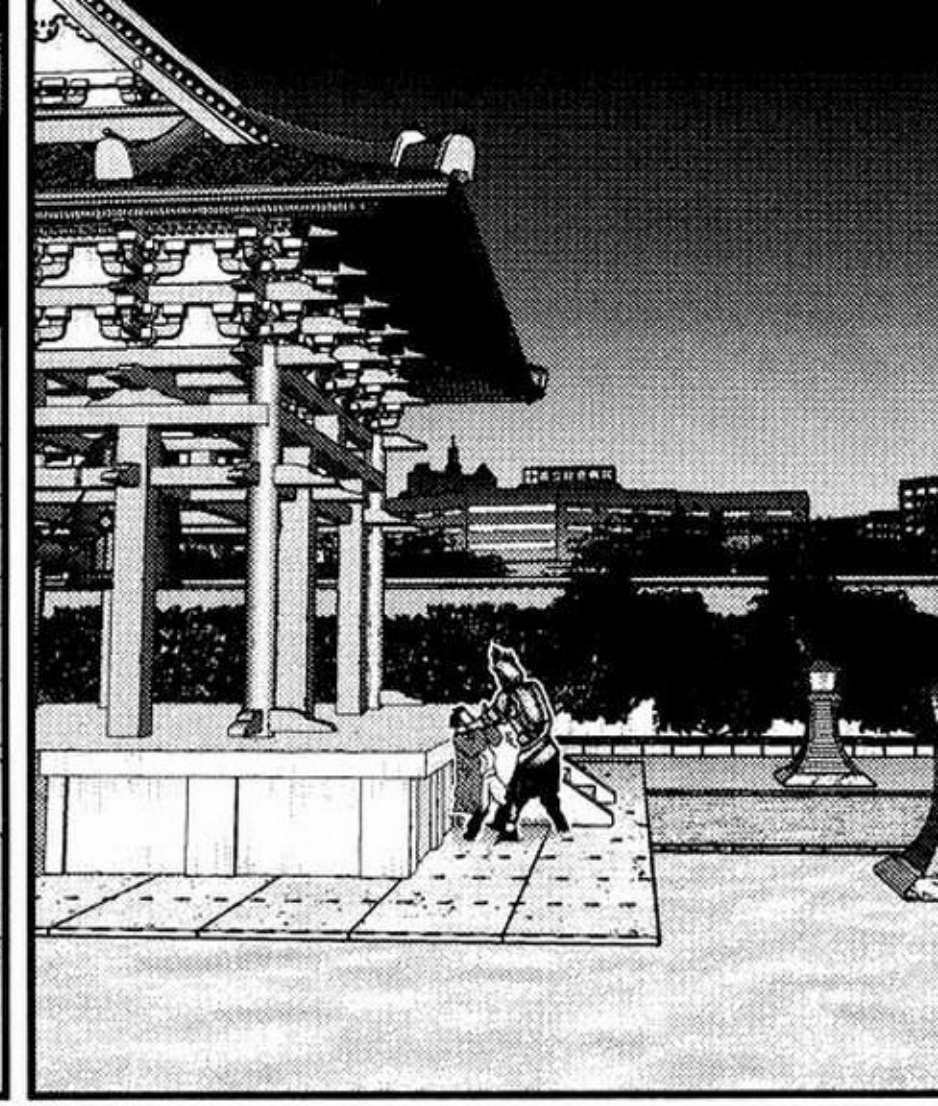

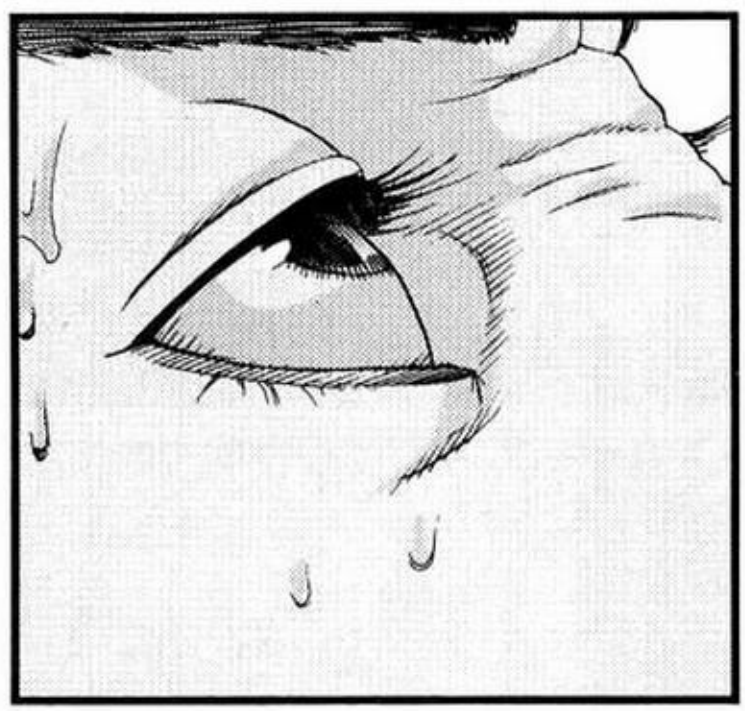

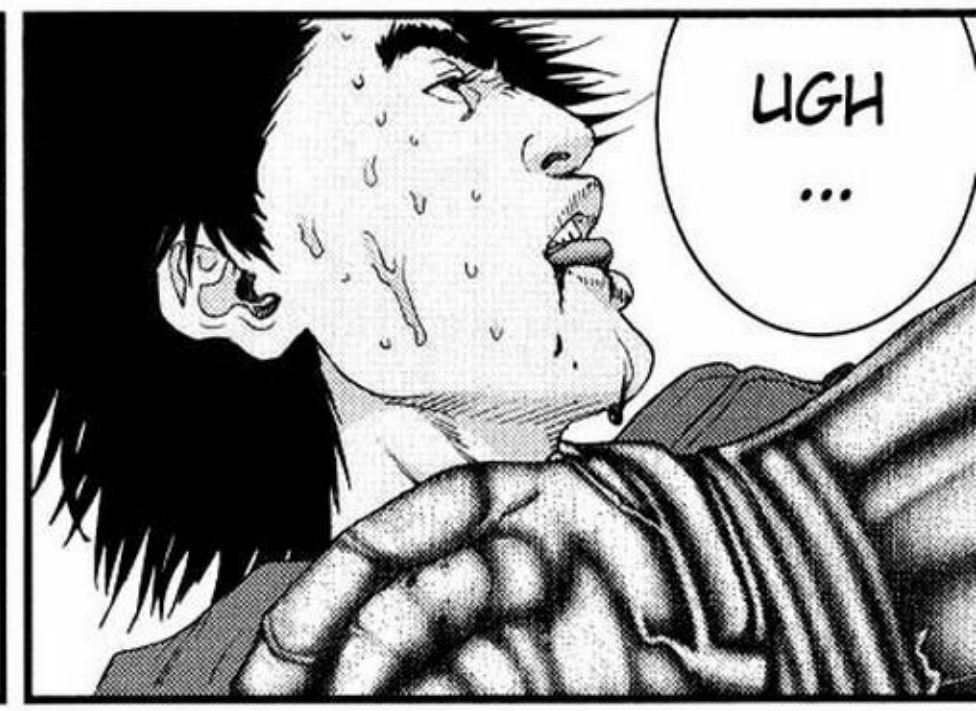
UGH
...

ガクッ

ハッ

UNO FUERA ...

.....

AAH
AAH
AAH
ダラーッ

AAH

AAH

AAH

AAH

AAH

AAH

QUE... CANSADO ...

ESTOY CANSADO ...

AHH

CANSADO ...

¡¡YAAAAA!!

ナグッ

¡AH!

¡WHOA !

バッ バッ バッ バッ

SE FUE...

¿HUH?

CINCO FUERA ...

AHH

AHH

AHH

AHH

ジュボッ

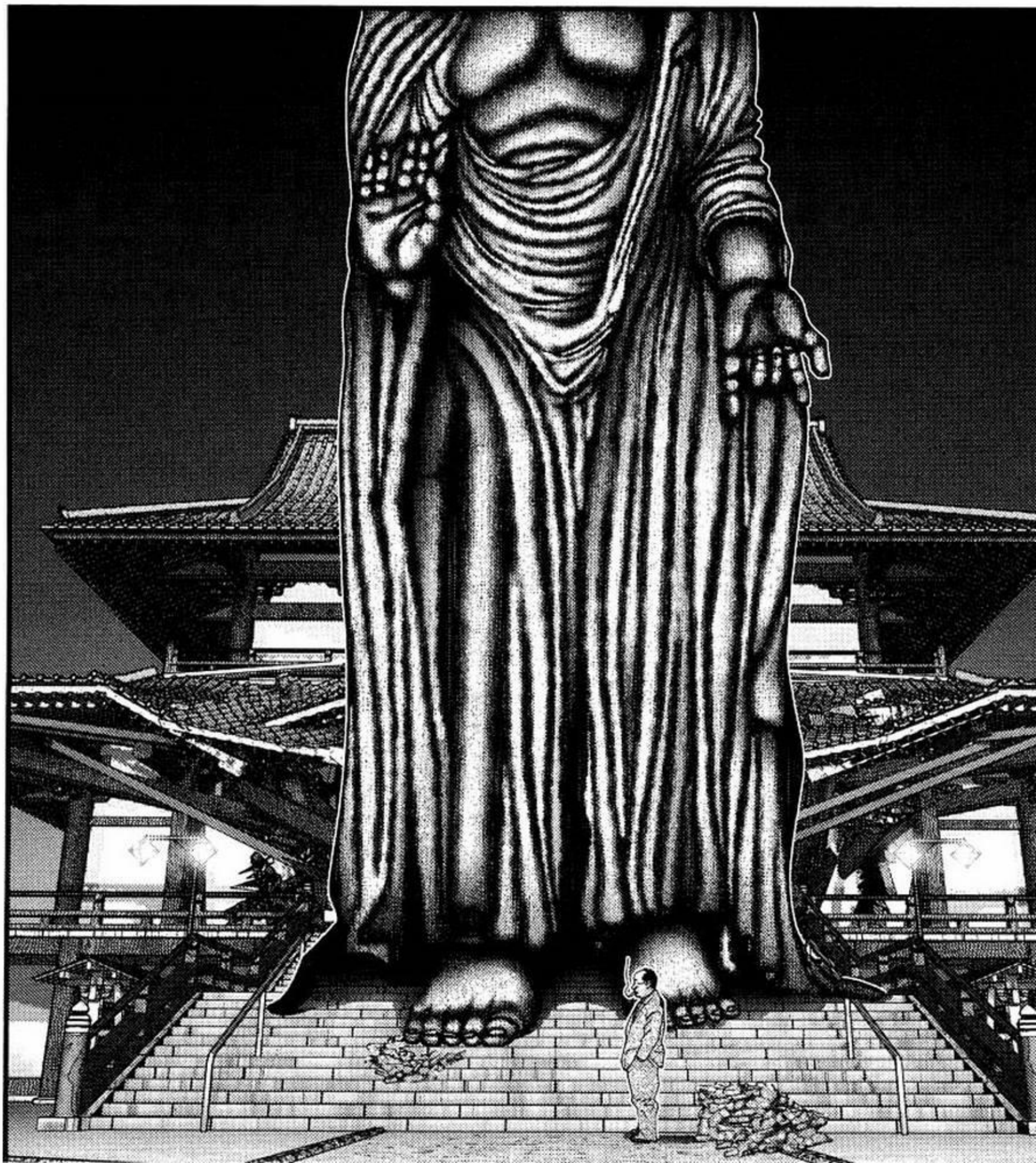

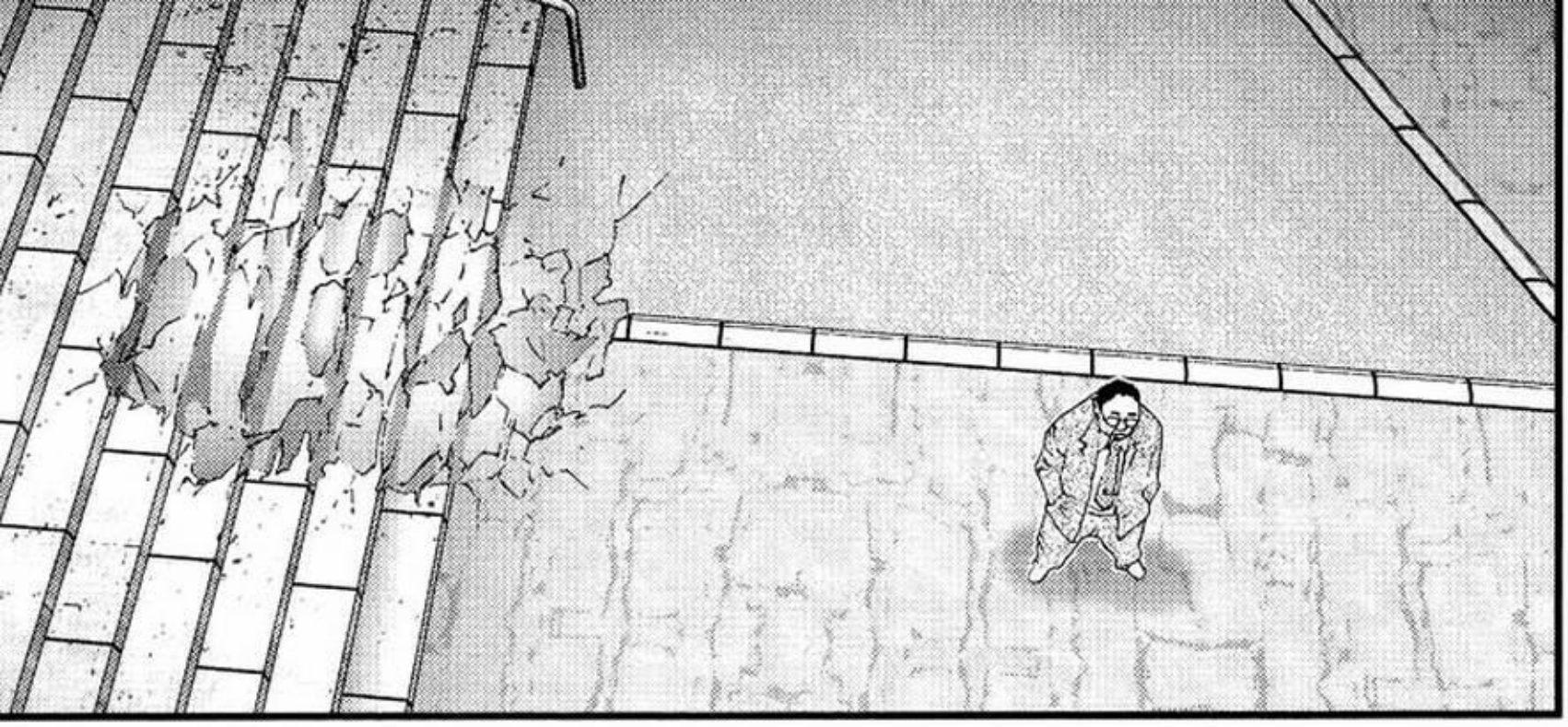

!?

¿Y ESE?

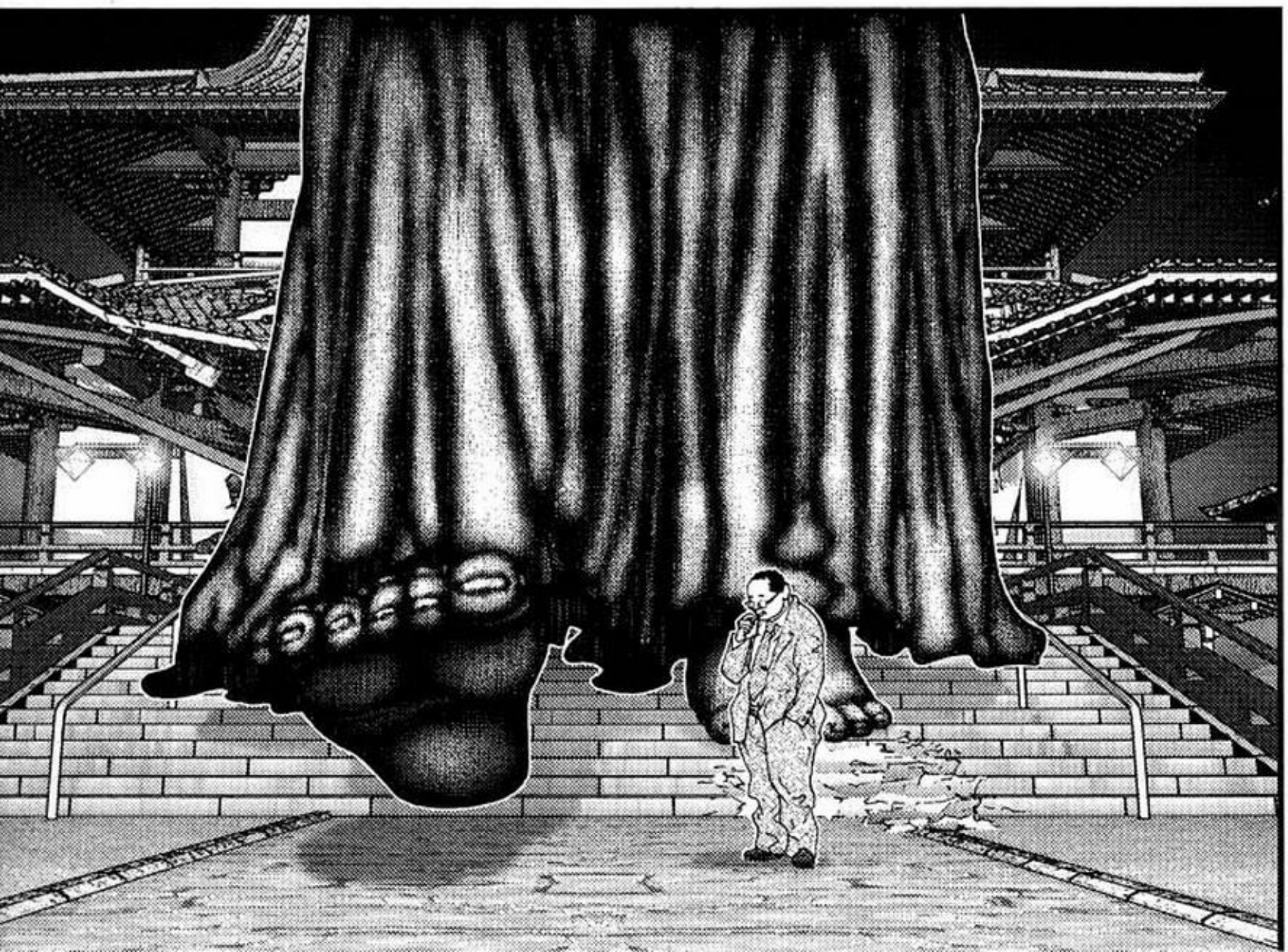

NO HAGAS NADA ...

QUE DEBE-MOS ...
¿EH? ¿QUIEN ES ÉL?
¿QUE?

¡¡KATOU!!

¡AYU-DENME TODOS!
¡DÉJALO MORIR ÉL NO LOS IMPORTA !

ドドド

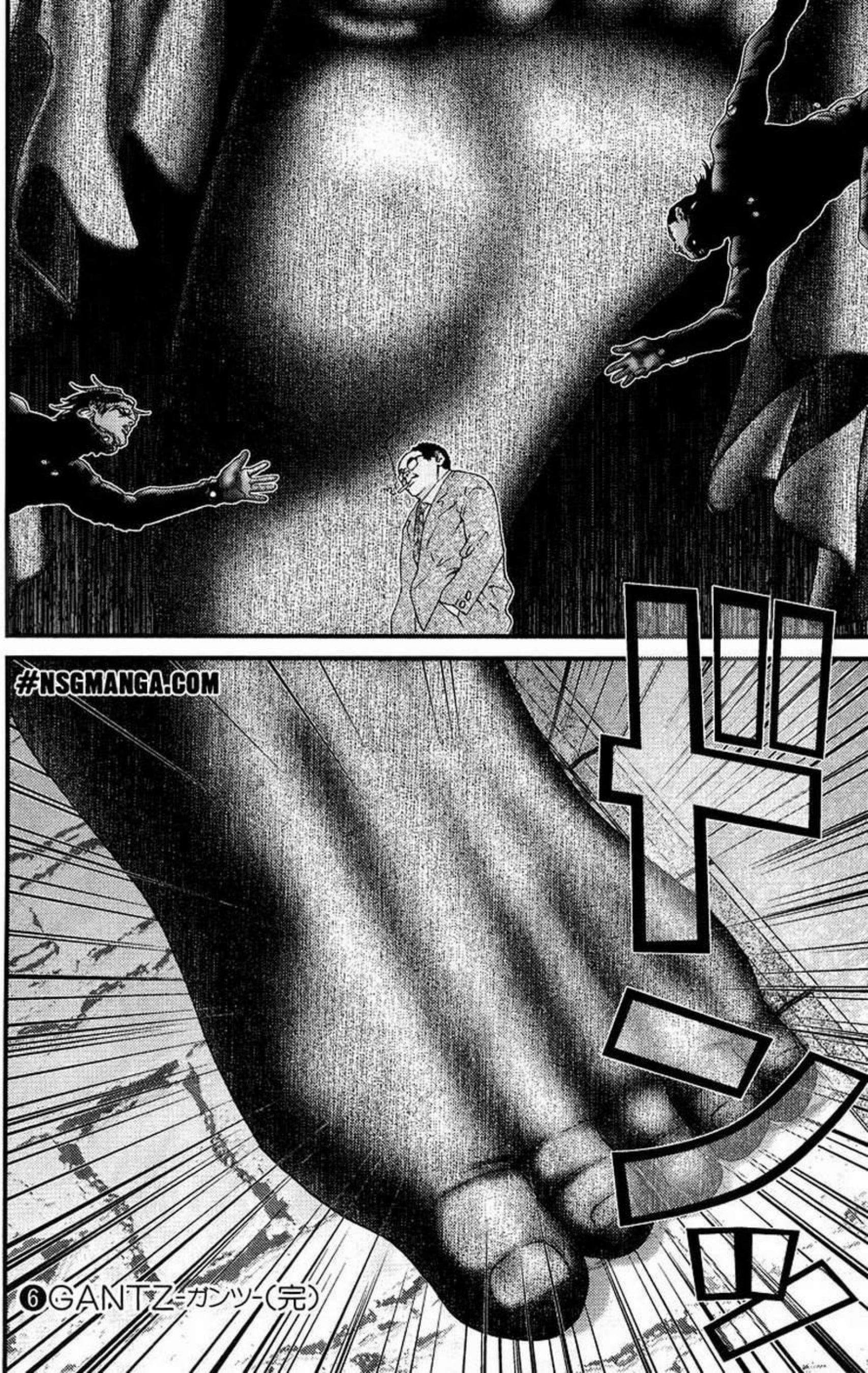
#NSGMANGA.COM
ドン
❻GANTZ-ガンツ-(完)

MI SEGUNDA PELÍCULA FAVORITA

REGRESO AL FUTURO

ESTA PELÍCULA ES LA PRIMERA QUE ALQUILÉ, A LOS 18 AÑOS, TRAS VENIR A VIVIR A TOKIO Y HACERME SOCIO DEL VIDEOCLUB. RECUERDO QUE LA VI TUMBADO EN EL SUELO, CON MI PEQUEÑO TELEVISOR DE 16 PULGADAS... Y RECUERDO QUE ME PARECIÓ TAN BUENA QUE POCO A POCO FUI ACERCÁNDOME A LA PANTALLA Y ACABÉ CASI AMORRADO A ELLA, SENTADO EN EL SUELO.

A PESAR DE HABERLA VISTO EN UNA PANTALLA TAN PEQUEÑA, ME PASÉ LA PELÍCULA RIENDO, SUFRIENDO, ASUSTÁNDOME Y, AL FINAL, LLORANDO COMO UN CRÍO... ESTA PELÍCULA ME ABRIÓ LOS OJOS Y ME DEMOSTRÓ QUE EL CINE ES REALMENTE MÁGICO.

MI PELÍCULA FAVORITA

LA JUNGLA DE CRISTAL

SUPONGO QUE TODOS VOSOTROS HABRÉIS VISTO ESTA PELÍCULA. PUEDE QUE ALGUNOS SE PREGUNTEN CÓMO ES POSIBLE QUE ME GUSTE TANTO UNA PELÍCULA TAN Y TAN POPULAR. ALGUNOS DEDUCIRÁN QUE SOY UN TIPO ABURRIDO... PERO BUENO, LA VERDAD ES QUE HE VISTO LA PELI DECENAS DE VECES.

ESTUVE ESPERANDO ESTA PELÍCULA DESDE MÁS DE UN AÑO ANTES DE QUE SE ESTRENARA EN JAPÓN. YA ENTONCES SABÍA MÁS O MENOS DE QUÉ IBA E INCLUSO HABÍA VISTO ALGUNA ESCENA SUELTA... EL DÍA DEL ESTRENO FUI A VERLA A LA PRIMERA SESIÓN, POR LA MAÑANA, Y ME DEJÓ ALUCINADO.

TODO EL RATO ESTUVE IDENTIFICÁNDOME CON EL PROTAGONISTA, JOHN MC CLANE... VENGA A PASAR NERVIOS Y MÁS NERVIOS DURANTE TODA LA PELI... SUERTE QUE AL FINAL SE SOLUCIONA TODO... CUANDO ACABÉ DE VER LA PELI, TENÍA UNAS GANAS ENORMES DE TRANSMITIR MI EXCITACIÓN A CUALQUIERA.

PERO LO QUE MÁS ME FASCINÓ FUE, POR SUPUESTO, EL ARGUMENTO. UN POLICÍA QUE NO ESTÁ DE SERVICIO VA A BUSCAR A SU ESPOSA AL RASCACIELOS EN EL QUE TRABAJA (ESTABAN CELEBRANDO UNA FIESTA) Y DE GOLPE Y PORRAZO ENTRAN UNOS TERRORISTAS QUE SE HACEN CON EL CONTROL DE TODO EL EDIFICIO. EL ÚNICO QUE POR UNA CASUALIDAD CONSIGUE ESCAPAR A LOS TERRORISTAS ES EL POLICÍA, QUE DECIDE ENFRENTARSE ÉL SOLO A LOS MALOS.

ESTÁ CLARO QUE ME ENCANTAN LAS SITUACIONES DE "UNO CONTRA MUCHOS".

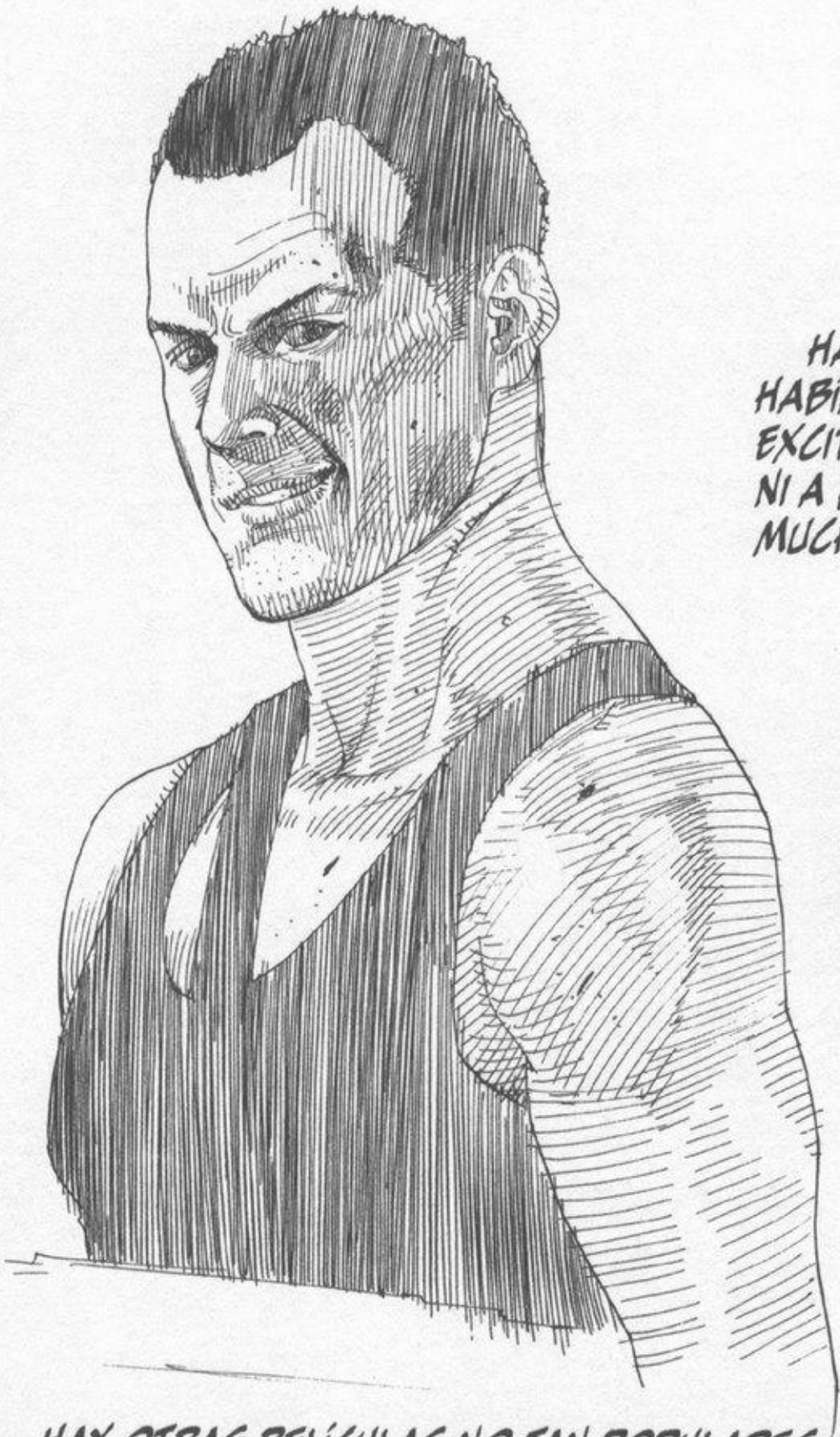

HASTA AHORA NINGUNA PELÍCULA HABÍA SUPERADO EN MI RÁNKING DE EXCITACIÓN A **LA JUNGLA DE CRISTAL** NI A **REGRESO AL FUTURO**, PERO MUCHAS SE HAN ACERCADO.

ALIEN, ALIEN 2, TIBURÓN, LA NOCHE DE LOS MUERTOS VIVIENTES, LA COSA, TERMINATOR, MAD MAX, JURASSIC PARK, EL PROFESIONAL (LÉON), NIKITA, INDEPENDENCE DAY, ROBOCOP, MATRIX Y MUCHAS MÁS... CASI TODAS SON PELÍCULAS MEGA-POPULARES QUE TODO EL MUNDO CONOCE.

HAY OTRAS PELÍCULAS NO TAN POPULARES (AUNQUE DE HECHO, LO SON) QUE TAMBIÉN ME GUSTAN MUCHO. POR EJEMPLO, **NOCHE DE MIEDO**, **JUDGMENT NIGHT**, **BLADE**, **ABYSS**, **MULAN**, **DEPREDADOR**, **DEPREDADOR 2**, **GATTACA**, **LA ZONA MUERTA**, **PITCH BLACK**, **STALINGRADO**, **ABIERTO HASTA EL AMANECER**, **GALAXY QUEST** Y MUCHÍSIMAS MÁS.

ÚLTIMAMENTE ESTOY ENGANCHADÍSIMO A MONSTRUOS, S.A. Y A SHAOLIN SOCCER.

UNA NOTA SOBRE EL **SEÑOR DE LOS ANILLOS** Y **HARRY POTTER**. CREO QUE NO HAN APORTADO NADA NUEVO. EL ARGUMENTO ME PARECE REALMENTE FLOJO.

ESDLA ES PARA FANÁTICOS DE LOS JUEGOS DE ROL Y **HARRY POTTER** PARA NIÑOS. COMO YO NO SOY NI LO UNO NI LO OTRO, UN POCO MÁS Y ME DUERMO EN EL CINE EN AMBAS OCASIONES.

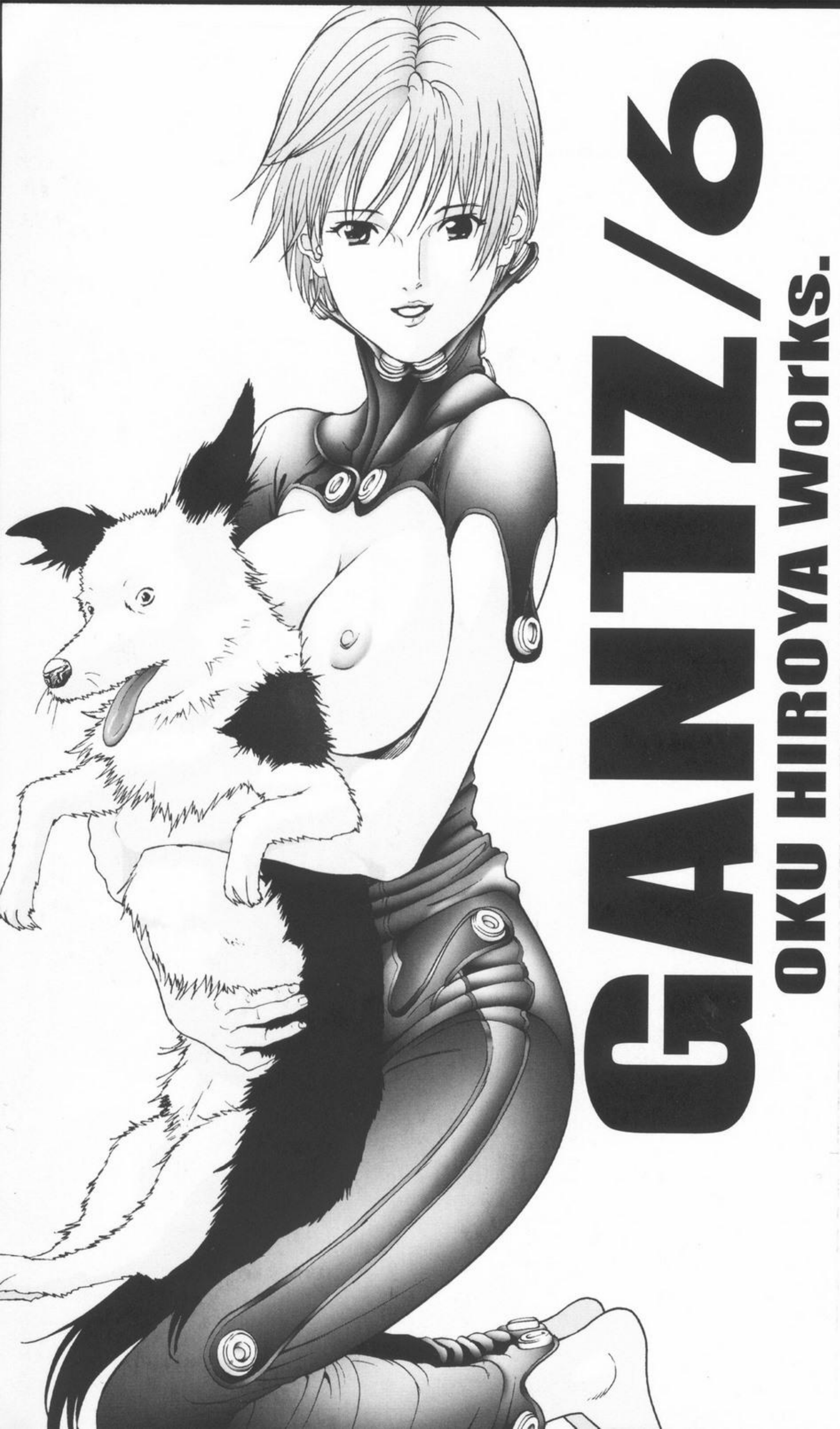
GALLERY
OKU HIROYA Works.