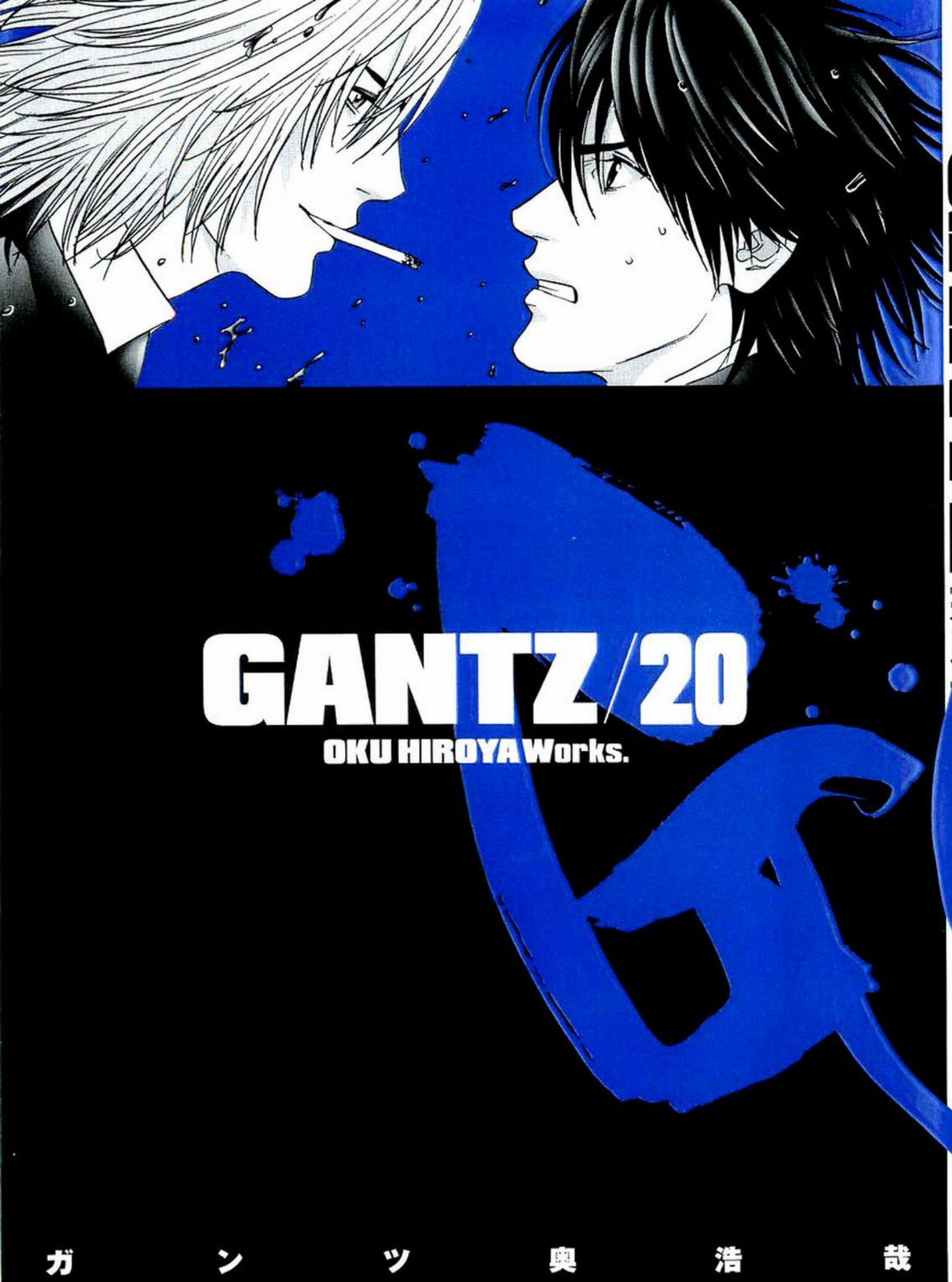

GANTZ/20

OKU HIROYA Works.

ガンツ 奥浩哉

YJ ヤンジャン YJC

[ガンツ]20

奥浩哉

集英社

9784088771878

1929979005900

ISBN4-08-877187-7

C9979 ¥590E

定価 本体590円十税

雑誌 44257－87

解放と引き替えにして記憶を無くした玄野を訪れた雑誌ライター。ガンツチームのリーダーとされる人物「くろのけい」を探してきた男が語る意外な事実とは…!?戸惑う玄野に告げられた襲撃の警告と、帰宅中の和泉を襲う吸血鬼の群。ガンツチームの「最強の2人」が直面する最悪の戦い。その全てが終わるとき、物語は新たなるステージへとフェイズシフトする…!!

YJ ヤンジャン YJC

GANTZ/20

OKU HIROYA Works.

CONTENTS

0227 ミステリーハンター 3

0228 黒服の食卓 21

0229 流出 39

0230 唐竹割り 57

0231 家庭訪問 75

0232 利他的行動 93

0233 一緒にどっか 111

0234 英雄、俺? 129

0235 ジャンクパーティー 147

0236 光殺菌 165

0237 ・・・ネクストフェイズ 183

この作品はフィクションです。
実在の人物・団体・事件などには、いっさい関係ありません。

227. KURONO KEI

フリーライター

菊地 誠一

KIKUCHI SEIICHI

〒162-0840 東京都新宿区原越 1-3-21 上井ビル #401
Tel & Fax: 03-31XX-29XX　携帯: 090-96XX-12XX
e-mail: say1_kikuchi@yohee.com

CLARO ...

AH...

¿PUEDO TOMAR UNA HORA DE TU TIEMPO?

LO SIENTO ...

DEMASIADOS REPORTAJES DE TV, ¿NO ES ASÍ...?

ACERCA DE LOS ALIENS QUE APARECIERON EN IKEBUKURO ...

TU SABES ...

#NSGMANGA.COM

POR MÁS DE 2 AÑOS ...

LA VERDAD... ES QUE HE ESPERADO VER ESTO...

TODO UN FENÓMENO, ¿QUÉ QUERRÁ DE MÍ...?

ESTE CABRON DE SEGURO ESCRIBE PARA LAS REVISTAS ILEGALES O ES DE ESOS QUE INVESTIGAN A LOS ALIENS...

YA...
¿HAS VISTO ESTO ...?
BAKRA
の池袋テロ事件
いグループ
ンバーの1人を発見!!
黒野啓(仮名)君
彼の目的はいったい何?!
¿KURONO... KEI...?
黒野啓(仮

NECESITO MOSTRARTE UNA PÁGINA LLAMADA... LA HABITACIÓN DE LA ESFERA NEGRA...

¿PUEDO USAR TU ESCRITORIO UN SEGUNDO?

HAY SOLO UN NOMBRE ESCRITO EN ESE SITIO...

NUNCA LA HABÍA OÍDO...

YA NO LA HAN ACTUALIZADO DESDE HACE TIEMPO...

!?

"KURONO KEI"...

CREO QUE HAY UNA CONEXIÓN ENTRE ESA BOLA NEGRA, Y ESE GRUPO DE PERSONAS CON TRAJES NEGROS...

SI... OÍ DE ELLO ...

PORTABAN TRAJES NEGROS... TODOS EN LAS BOARDS HABLAN DE ELLO...

DURANTE LA ESTADÍA DEL ALIEN APARECIE-RON UNOS TIPOS...

JUSTO AHORA TODAS ESAS PERSONAS ESTÁN BUSCANDO A UN MIEMBRO DE ESE GRUPO... UN JOVEN LLAMADO KURONO KEI.

¿SE LLAMA IGUAL QUE YO...?

¿QUÉ...?

DE CHINA Y JAPON SOLO PUDE ENCONTRAR A DOS... A ÉL Y UN VIEJO QUE VIVE EN HOKKAIDO ...

DE TODOS LOS KURONOS QUE EXISTEN...

PUDE ENCONTRAR A ESTA PERSONA ...

QUE SE LLAMA KURONO KEI PERO ...

黒野啓

PERO DESPUÉS ME DÍ CUENTA DE QUE CABÍA LA POSIBILIDAD DE QUE TU TAMBIÉN PODRÍAS SER ESE KURONO KEI...

EN LA PÁGINA ESTABA ESCRITO EN HIRAGANA, PERO TU KANJI TAMBIÉN EMPIEZA CON "KURO" ...

Y...

¿ESTAS SEGURO DE QUE ÉL NO ES ...?

POR QUE LA VERDAD... NO SÉ DE QUE ESTAS HABLANDO ...

SUPE DE INMEDIATO QUE NO ERA ÉL...

TAL VEZ ESTOY EQUIVOCADO... PERO CON TAN SOLO HABLAR CON EL OTRO KURONO...

YA VEO...

.....

¡DISCULPA, PERO TAMPOCO SOY YO!

ME LAS ARREGLE PARA CONSEGUIRLO COMPLETO ...

カチ カチッ

LA TV SOLO MOSTRÓ ALGUNOS PEDAZOS DEL VIDEO ORIGINAL.

カチッ

BSphere007.jpg

BSphere012.jpg

ADANIYA

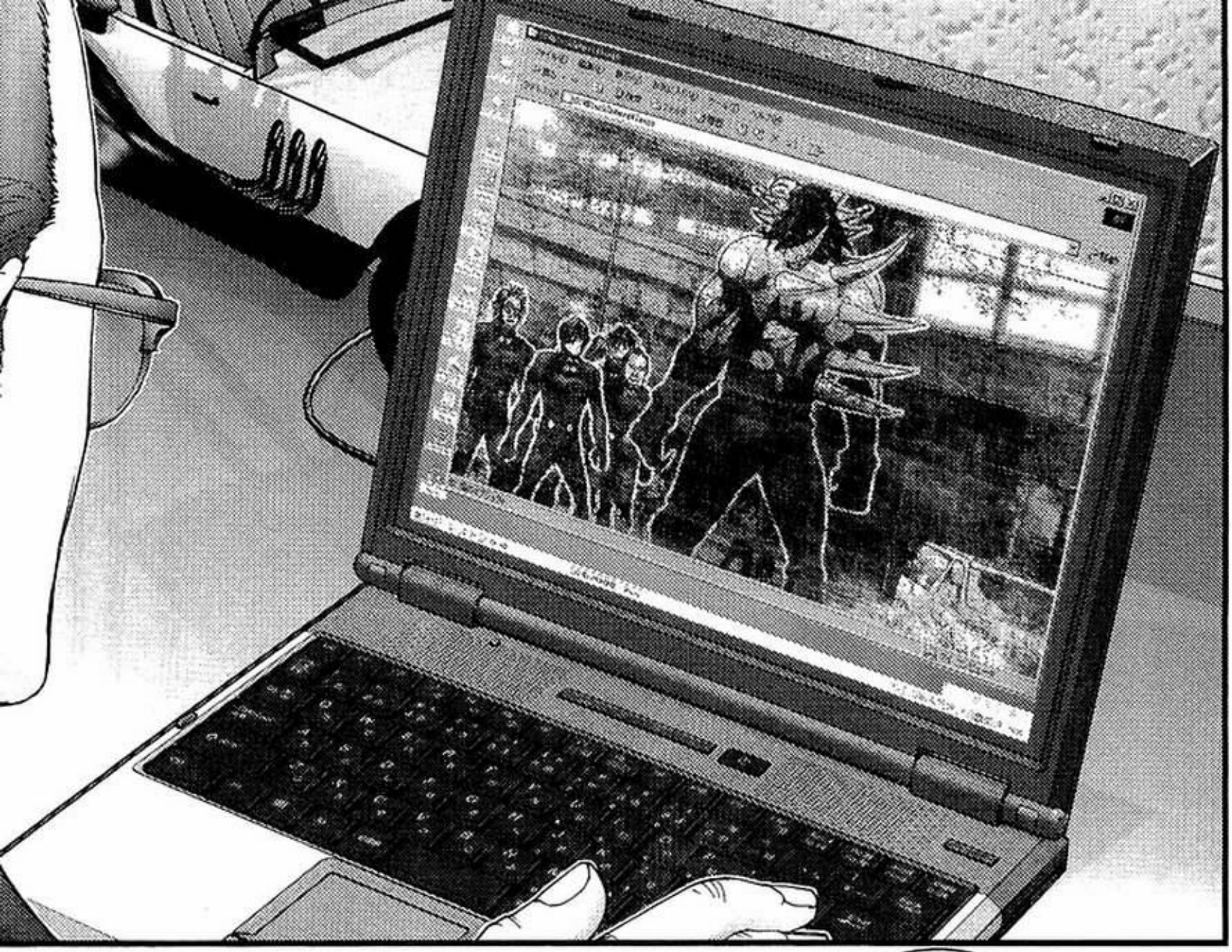

Y POR LO QUE PUEDO VER... ERES TU...

POR QUE...

QUE... ¿QUÉ PASA?

QUE... ¿YO...?

.....

QUE AL OTRO KURONO CON QUIEN FUI A HABLAR ...

ESTA PERSONA QUE TIENE EL TRAJE NEGRO SE PARECE MAS A TI...

Y MIRA ESTO...

カイッ

カイッ

カイッ

DISTRITO TAMA, TOKYO.

カイッ

ITABASHI

カイッ カイッ

CHIBA MAKUHARI.

ISHIKAWA.

FUKUOKA.

Y ENCONTRÉ PÁGINAS CON FOTOS SIMILARES A ESTOS SUCESOS...

BUSQUE CUANTO PUDE...

FUERON DESTRUIDOS SIN RAZÓN ALGUNA.

ESTOS LUGARES ...

.....

PERO TODO ESO... YO...

LO SIENTO.

TAL VEZ SE PUEDAN MEZCLAR ESTOS SUCESOS ...

AHORA VE ESTO.

カチッ

ファイル(F) 編集(E) 表示(V) お気に入り(A) ツール(T) ヘルプ(H)

戻る 検索 お気に入り 履歴

アドレス(D) D:¥BlackSphere¥Image¥heven's door

ページが表示されました

UN GRUPO RELIGIOSO ALEMÁN QUE USA UNA ESFERA NEGRA COMO SÍMBOLO.

Y PIENSO QUE ESTE GRUPO RELIGIOSO TUVO QUE VER EN LOS EVENTOS SUCEDIDOS EN IKEBUKURO... ¿NO LO CREES?

HE SIDO CAPAZ DE CREAR UNA HIPÓTESIS ...

EN BASE A TODO ESTO...

NO LO SÉ...

YA TE LO DIJE...

¡¡NO SÉ NADA!!

¡MIERDA! ¡YA TE DIJE...!

¿TE TENGO QUE DECIR MAS INFOR-MACIÓN PARA QUE PUEDAS HABLAR...?

NO LO RE-CUERDO ...

CREO QUE...

¿Y AÚN ASÍ NIEGAS SABER ALGO ...?

ÉL DEL VIDEO... ERES TU...

QUE PUEDO HACER ....

MM.

ERA LA MEJOR OPCIÓN.

¿ME EQUI-VOQUE...? AL PARECER EL OTRO KEI...

BUENO DISCÚLPAME... POR TODAS MIS HISTORIAS RARAS...

ESPERA ...

MEJOR TRATA DE OLVIDAR ESTO.

HACE POCO TIEMPO PERDÍ MI MEMORIA ...

TAL VEZ...

¿TENGA ALGO QUE VER CON ESTO...?

¿TE IMPORTARÍA SI LLAMO A ALGUIEN...?

#NSGMANGA.COM

¿POR QUE ESTÁN ASÍ DE SOLOS...?

¿NO LES GUSTARÍA UN POCO DE COMPAÑÍA FEMENINA ...?

¡HEY! ¡HEY!

228. UNA CENA NEGRA

¿QUÉ DICEN...?

¿SI NO ESTÁN HACIENDO NADA POR QUE NO SALEN CON NOSOTRAS?

enjoy music

WMG

SHIBUYA

WMG

¡UN CLUB! ¡CLARO VAMOS!

¡DONDE! ¡DONDE!

¿EH...? ¿UN CLUB? ¿QUE CLASE DE CLUB?

!?

#NSGMANGA.COM

¡WHOA! ¿¡UN CLUB AQUÍ!?

QUE SE VAYAN...

ES MEJOR ...

YA EMPEZA-RON...
¡VAYA...!
¡¿QUE ES ESO ...?!
¿ESTÁN DISCU-TIENDO ...?
NO CREO

ASÍ ES...

PARECE UNA "LUCHA" ...

AGH!!

CINCO SEGUIDAS ...

¿CUANTAS LLEVAS GANADAS ?

ES UN CLUB DE LUCHAS

¿QUE ES ESTE LUGAR ...?

ESO FUE HORRIBLE ...

¿POR QUE YO ...?

¿EH?

KURONO PELEA CON ÉL Y HAZLO MIERDA...

¿QUE PASA...?

ES MEJOR QUE SE VAYAN DE AQUÍ...

AHH!!

QUE PASA CONTI-GO

EH...

¡VAMOS KURONO!

¿EH? ¡¿PUEDES CON ÉL ?!

¡KURONO ...!

¡VAMOS AKIRA!

¡TU PUEDES!

ドーン

KURONO...
AKIRA...

¡VAMOS
A VER!

¡¡BIEN!!

¡8 GANADAS!

¡¡VAMOS!!

¡¡AKIRA!!

¡KURONO!

¡KURONO!

¡KURONO!

¡AQUÍ VOY!

¿EH...? ¿QUE PRESAS ?

SI GANA DIEZ VECES, LAS PRESAS SON DE ÉL...

WOW ...

¡WHOOA!

¡TODOS A COMER!

¡¡AHHH!!

¡EH!

¿QUE PASA?

QUE...

¡PRIMERO ELLA!

ESPEREN ...

ザワ

ザワ

ザワ

¡HEY...!

QUE PASA...

¡AHH!

¡¡DETÉNGANSE!!

¡QUE ...!

¡¡WAAAAH!!

¡QUE!
¡HEY...!

¡HAHAHA!

¡AHH!

¡WAA!

バシャーッ

¡¡HAHA HAHA!!

¡SIGAN SIGAN!

ギュッ

¡¡NOO !!

¡WAAH!

¡KYAA!

¡LA SIGUIEN-TE!

PUEDES HUIR POR AQUÍ...

VEN CONMIGO ...

¡ESPERA! ¡KURONO!

PUEDES TENERLA...

SI ME GANAS.

¿QUE ES ESTO...?

¡YO PUEDO RECOGER A LA PRESA QUE YO QUIERA!

HAHH

HAHH

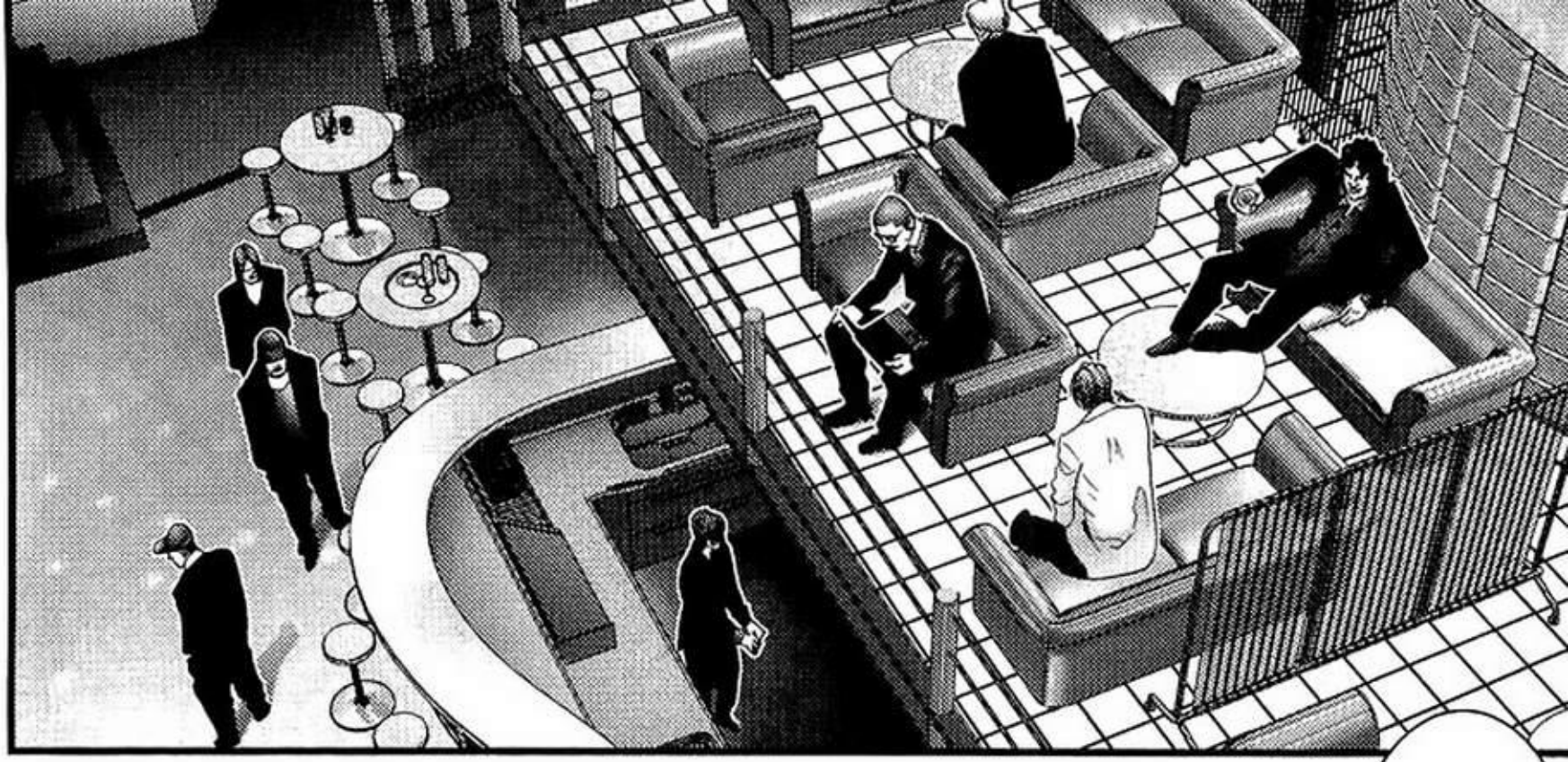

#NSGMANGA.COM

ES LA PRIMERA VEZ QUE OIGO ALGO ASÍ....

ESTO...

HAY UNA ORGANIZACIÓN QUE SE OPONE A ELLOS.

229. FLUIDO

NORMALMENTE ELLOS AGARRAN CHICAS DE AQUÍ... Y BUENO... VE POR TI MISMO A VER LO QUE PASA...

EN SHIBUYA, HAY MUCHOS TIPOS VESTIDOS CON VESTIMENTA NEGRA... MUY ALTOS...

VERÉ QUE PUEDO HACER...

DEBE SER SU ESCON-DITE...

¿TIPOS CON VESTIMENTA NEGRA?

REIKA

#NSGMANGA.COM

BODY REMODELING
SETTAN
NESMO!
YZ LISTEN MOBILE SERVICE
Jeff BOX
!?
HEY, ¿QUIEREN DIVER-TIRSE...?

¡ESTOS TIPOS SON GE-NIALES!

¡DE QUE HABLAS!

¿NO ES ALGO PRONTO, SALIR ...?

SÍ, EXACTA-MENTE... TRANCE...

¿TRANCE ...? ¿ROCK?

¿QUE TIPO DE MÚSICA TE GUSTA? ¡EH...!

NO LO CREO...

¡EH...! ¿HAY UN CLUB POR AQUÍ...?

¿SE DROGAN AQUÍ...?

¿YA LLEGAMOS...?

KACO

MUÉVETE.

ドーン

グッ
スッ

HE OÍDO QUE AQUÍ ESTA LA ORGANIZACIÓN QUE SE PONE AL EQUIPO DE GANTZ

YO...

¡QUIERO HABLAR CON SU LÍDER!

!?

MÁTALO.

¡HEY...! ¿ME OYERON ...?

MATA.
MATA.
MATA.
MATA.
¡NOMBRES! ¡DIRECCIO-NES!
YO TENGO MUCHA INFORMA-CIÓN...
ヒクッ
¡PUEDO DECIRLES LO QUE QUIERAN!

ASÍ QUE HACES UNA INVESTIGACIÓN...

ESO ES GRACIOSO ...

HEH...

PARA EMPEZAR LES DARÉ EL NOMBRE Y EL NÚMERO TELEFÓNICO

HARÉ UN TRATO CON USTEDES.

DE UN MIEMBRO.

DEL EQUIPO DE GANTZ.

ﾌﾙﾌﾙﾌﾙﾌﾙ

RING RING RING

QUIEN...

¿EH...?

非通知

KURONO KEI...

NECESITAS ESCONDERTE EN UN LUGAR SEGURO AHORA...

!?

A... KI... RA...

非通知

通話中

¡DE QUE MIERDA HABLAS, QUIEN ERES!

¡QUE!

¡ESCUCHA! ¡HAY GENTE QUE QUIERE MATARTE! ¡NECESITAS SALIR DE AHÍ AHORA!

¿¡AKIRA ...!?

HEY...

¡HEY!

¡QUE MIERDA!

¡QUE FUE ESO!

¡AGH!

¡NO EN-TIENDO!

ウロ

ウロ

¿POR QUE ME LLAMA ...?

QUE MIERDA...

デッデケデ

デッデケデ

非通知

¿¡DE NUEVO !?

ケデ

¿HOLA ...?

NECESITO PEDIRTE UN FAVOR

SÍ, ESE MISMO

SOY YO... EL REPOR-TERO...

LO SIENTO MUCHO KURONO-KUN...

A UN GRUPO DE PERSONAS SOBRE TI...

TUVE QUE DAR INFOR-MACIÓN...

¡HEY!

¡YO!

AH...

¿COMO VA EL EQUIPO?

.....

UNA MIERDA.

NO TRABAJO BIEN BAJO PRESIÓN.

SI NO CONSEGUIMOS MEJORES ARMAS...

VAMOS A MORIR.

ASÍ QUE YA ES DEMASIADO TARDE PARA JAPON...

TAL VEZ...

PODRÍA-MOS DE-JÁRSELO A AMÉRICA O ISRAEL ...

SOY JAPONES.

YO.

QUIERO DEMOSTRAR AL MUNDO QUE JAPON ES SUPERIOR.

CONSEGUÍ LA TUYA POR UN ESTUDIANTE DE TU INSTITUTO...

LA DIRECCIÓN DE IZUMI ES SHION ...

¿IZU... MI...?

¿A IZUMI ...?

¿LO TIENES EN TU CELULAR ...?

HOY.

VA A HABER UN ATAQUE.

#NSGMANGA.COM

スッ

スッ

#NSGMANGA.COM

¡¡PONTE LOS LENTES IDIOTA!!

¡DESAPARE-CIERON!

ゴーッ
ダダダダダダダダダダ
¡¡MUERE!!

¡ARGH!
¡AH!

¡AGH!

¡AHH!
¡MIERDA!

バチバチッ
ドッ

PFF...
MATARON A TODOS ...
バチ
バチ
バチッ

¿QUE ES ESTO ...?

¿PASA MUY SEGUIDO ...?

.....

ÚLTIMA-MENTE SI ...

UFF... ALGO PESADO ...

¿VERDAD ...?

BUENO... ME REFIERO ...

A ESO.

AUNQUE CREO...

QUE DEBERÍA QUEDARME A FUERA DE ESTO, ESTAN TRAS DE TI.

ESO TE IBA A DECIR...

スゥ

クヴクヴクヴクヴクヴ

スゥ

¡¡SON DOS!!

¿¡UNO!?

¡¡CUIDADO!!

¡¡VA A EXTENDER SU KATANA!!

SUERTE CON ESO.

EMERGENCY

公園駅 北口
ピッッッ
HOLA...

¡¡ALGUIEN VA A IR MATARTE HOY!!

¡HEY! ¡¡TEN CUIDADO!!

ASÍ ES.

¿ERES IZUMI...?

UHM

AH

¿RECUERDAS QUIEN SOY...?

KURONO ...

¿EH...?

CREO QUE ESO YA PASO ...

BAH, ME DA IGUAL.

.....

CREO QUE NO... ¿POR QUE ...?

¿EH...? ¿QUE...? MMM...

!?

#NSGMANGA.COM

UN TIPO LLAMADO IZUMI...

A ÉL LO ATACARAN ...

230. CORTE

¿Y YA HAS RECUPERDO TU MEMORIA ...?

NO TOTAL-MENTE ...

TODAVÍA NO SE QUIEN ERES ...

PFF.

これが、私の
ニュースタイル!!

SI...
ESTA AQUÍ...

¿EH?
¿PODEMOS MATARLO ...?

OK.
ENTIENDO BIEN...

¿LOS CONOCES ...?

OTRA VEZ ELLOS ...

MIERDA.

YA ES CASI NUESTRA BAJADA.

ESPEREN UN POCO.

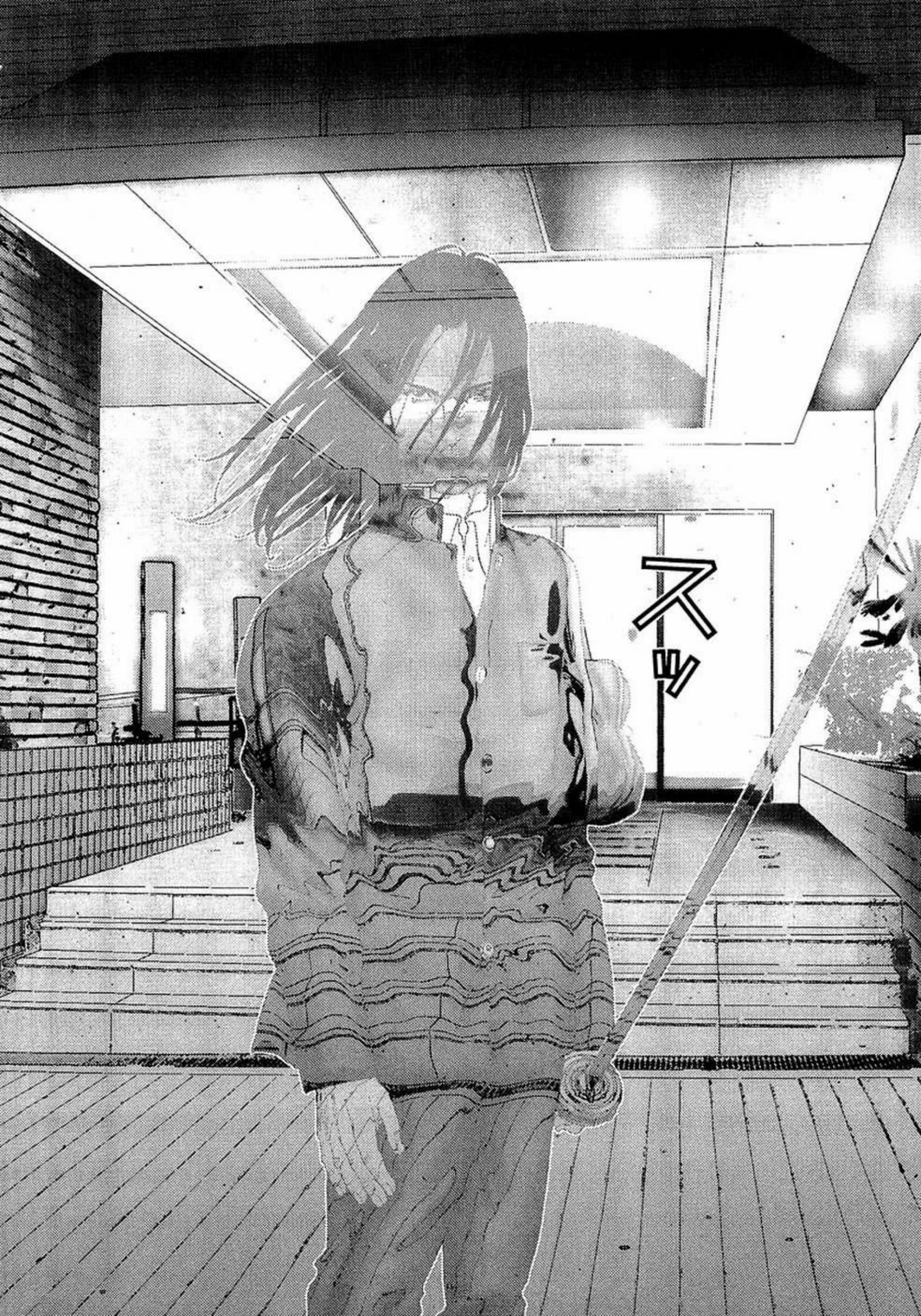

#NSGMANGA.COM

¡AHG!

¡ESTA ARRIBA!

¡AGHH!

¡MIERDA!

¡MIERDA!
¡¡HEY!!

NO CREO QUE SEPAS QUIEN SOY.

¿ME RECUERDAS...? NISHI... EL CHICO DE LA HABITACIÓN ...

SÍ, SI TE RECUERDO, ¿QUE PASA ...?

EL ESTUDIANTE...

NISHI...

SOLO TE HABLABA PARA DECIRTE ESO...

IZUMI ESTA SIENDO ATACADO POR UNA BOLA DE TIPOS CON TRAJES NEGROS.

¿QUE VAS A HACER ...?

¿EH? ¡ESPERA! QUE...

ESTA BIEN, ENTONCES ME VOY.

YA VEO...

¿¡QUE...!?

ADEMÁS NO ME DAN NINGUN PUNTO...

ESE NÚMERO DE ENEMIGOS ES MUY GRANDE PARA MI.

¿TE REFIERES A AYUDARLO...?

PASO...

ESTA BIEN.

OK. AH...

¿QUE PASA...?

HEY, SAKURAI.

¿VAMOS ...? ¿A IR...?

.....

OK...

.....

ME ACABAN DE HABLAR PARA DECIRME DE QUE IZUMI ESTA SIENDO ATACADO POR UNOS TIPOS CON TRAJES NEGRO.

TAL VEZ NO TE HAS DADO CUENTA... PERO ESE TIPO...

¿¡PERO ...!?

¿¡EH ...!?

NO HAY NINGUNA NECESI-DAD...

NO...

ES EL MISMO QUE NOS MATO AQUELLA VEZ EN SHINJUKU

NO LLAMES A REIKA NI AL VIEJO...

OK... YO...

SAKURAI... ÉL LO PIDIO... ÉL SE LO MERECE...

YA VEO ... ...

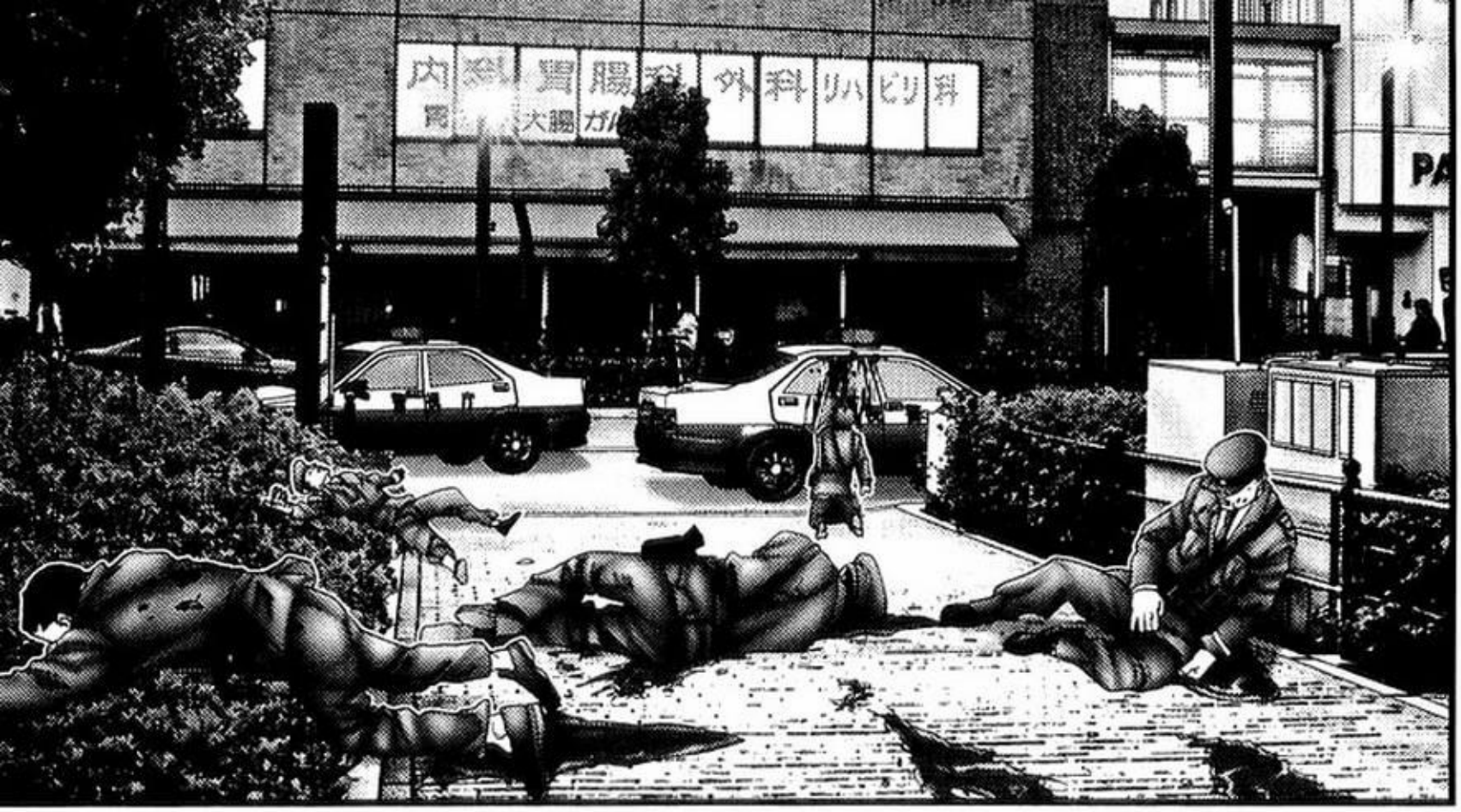
内科
胃腸科
外科
リハビリ科
大腸ガ
PA

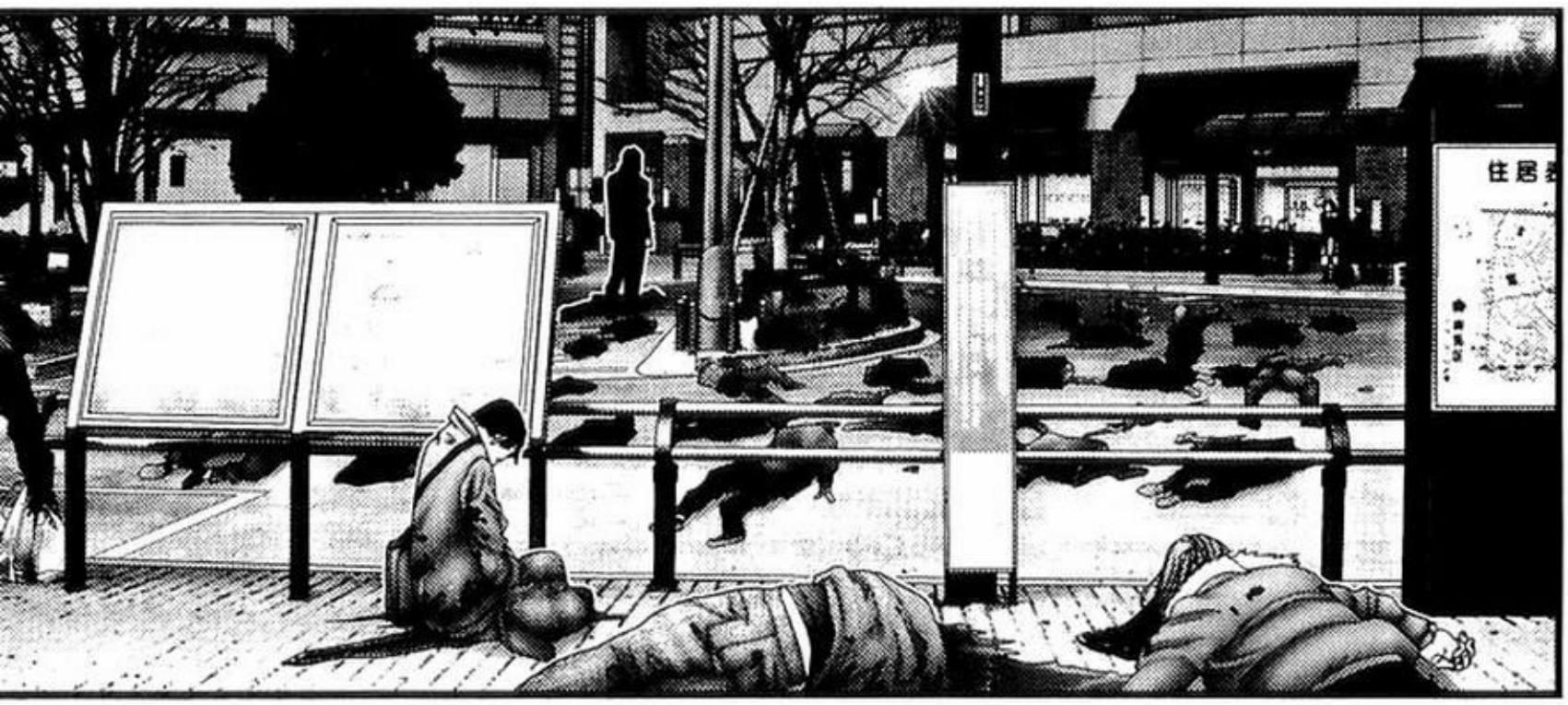
住居

FLASH
水銀の
リホーム

ハァ
ハァ
ハァ

ENTEN-
DIDO.

¿QUE?

TRATARÉ
PERO...

PERO
NO
PODRE
CON ÉL
ASÍ...

SI, ESTOY
SOLO.

¡QUE...!
¿HABLAS
EN SERIO
...?

NAH...
¿Y ESE
QUIEN ES
...?

¿QUE...?
¿NO SABES
DE NASEEM
HAMED...?

¡PERO!
¡EN SERIO!
¡¡TIENES
QUE
VERLO!!

PERO NO
TENGO VHS...
BAH...

TE DARÉ
UN VIDEO
DE ÉL...

ENTONCES, ¿ME QUEMARÁS EL VIDEO EN UN DVD?

BUENO, ES MEJOR QUE VER UN CAMPEONATO MUNDIAL... ESO ES SEGURO ...

NO PUEDO MORIR ASÍ... YO... MI FUTURO...

AH... NO PUEDO...

#NSGMANGA.COM

232. CAUSA

FLASH
EBB
水城の リホーム
METROPOLITAN
SPACE

¡YO PUEDO CON ÉL!
¡HEY!
#NSGMANGA.COM

¡¡SOLO UN POCO MÁS!!

¡YO LO TENGO!

¡UOOO!

バキ
バキ

ダダダダダダダ

¡ESTA EXTENDIEN-DO SU KATANA!

¡HEY!

ㄎㄎㄎㄎㄎ

¡AGH!

¿¡COMO PUDO !?

¡WOW!

¡IZUMI-KUN... RESPON-DE...!

トゥルルル

IZUMI-KUN.

¡SÍ! ¡EL TRAJE YA NO SIRVE!
¡UNO MÁS Y MUERE!
バチッ
バチッ
バチッ
キュウウウウン

¡AHH!

¡MIERDA!

ESTOY HACIENDO...

QUE...

!?

IZUMI-KUN.

¡¡IZUMI-KUN!!

¡¡IZUMI-KUN!!

TCH.

#NSGMANGA.COM

¡¡IZUMI-KUN!

¡¡IZUMI-KUN!

¡¡IZUMI-KUN!

233. UN LUGAR

¡¡IZUMI ...!!

POR FAVOR ...

ダーン

¡¡IZUMI... KUN...!

POR FAVOR ...

¡¡IZUMI!

BAH... POR QUE NO ME PUDIERON MATAR DE UNA VEZ...

¡IZUMI, LLAMARÉ A UNA AMBULANCIA...!

¿NO ESTAS LASTI-MADA ?

RYOKO, ¿ESTAS BIEN?

IZUMI...

BAH... NO TE MOLES-TES...

#NSGMANGA.COM

QUE FUI YO QUIEN HIZO TODO ESTO...

PARECE ...

QUE PASO AQUÍ...

BAH

SÍ

¿FUISTE TÚ...?

HAHA HAHA

¡HA...!

VOY DIRECTO AL INFIERNO ...

¡IZUMI ...!

¿¡QUÉ ESTAS DICIENDO ...!?

DIOS...

ESTOY... CANSADO ...

¿EH...?

?

¿SIEMPRE ESTUVISTE ASÍ DE BELLA...?

¿EH?

VAYAMOS A ALGUN LUGAR...

¿QUE DICES...?

¿HOY ES TU CUMPLEAÑOS, NO?

MAÑANA ...

IREMOS ...

ESO ESTA BIEN ...

DISNEY-LAND...

IREMOS ...

LO PROMETO ...

.....

IZUMI-KUN...

SI...

MAÑANA IREMOS.

LO PROMETO ...

DÉJAME DORMIR UN POCO...

ESTOY CANSADO ...

¡¡HAHA HAHA HAHA!!
ワハハハ
¡ESTE TIPO ...!
¡ESTA LOCO...! ¡¡HAHA!!
ブーン
ブーン
ピッ
HEY HEY...

NO ME ESTAS TO-MANDO EN SERIO.

KEI...

COMO MÁXIMO DOS O TRES DÍAS.

NO TIENES TIEMPO.

PERO, ¿¡QUE FUE TODA ESA MIERDA DE ANTES!?

¡CLARO QUE SI!

DE QUE ESTA MUERTO ...

ESTOY SEGURO.

¿Y NO UN TIPO LLAMADO IZUMI ...?

ESTAS SEGURO DE QUE SOY YO.

¡AH SI...! ESO DE SER ATA-CADO.

HACE UNOS MOMEN-TOS...

LO ATACA-RON...

ESTOY COMPLETA-MENTE SEGURO DE ELLO...

!?

EL SIGUIENTE ...

Y TÚ ERES...

!?

COMO DIJE, ACABA DE SER ATACADO.

.....

¡ACABO DE HABLAR CON ÉL!

¡NO JODAS ...!

LO INTENTE.

BAH...

ツ ピッ

¿¡QUE TENGO QUE VER ...!?

¿¡COMO SABES QUE YO SIGO!?

.....

BAH, NO CREO LO QUE DICE...

ALGO ASÍ ESTARÍA EN LAS PUTAS NOTICIAS.

C-750

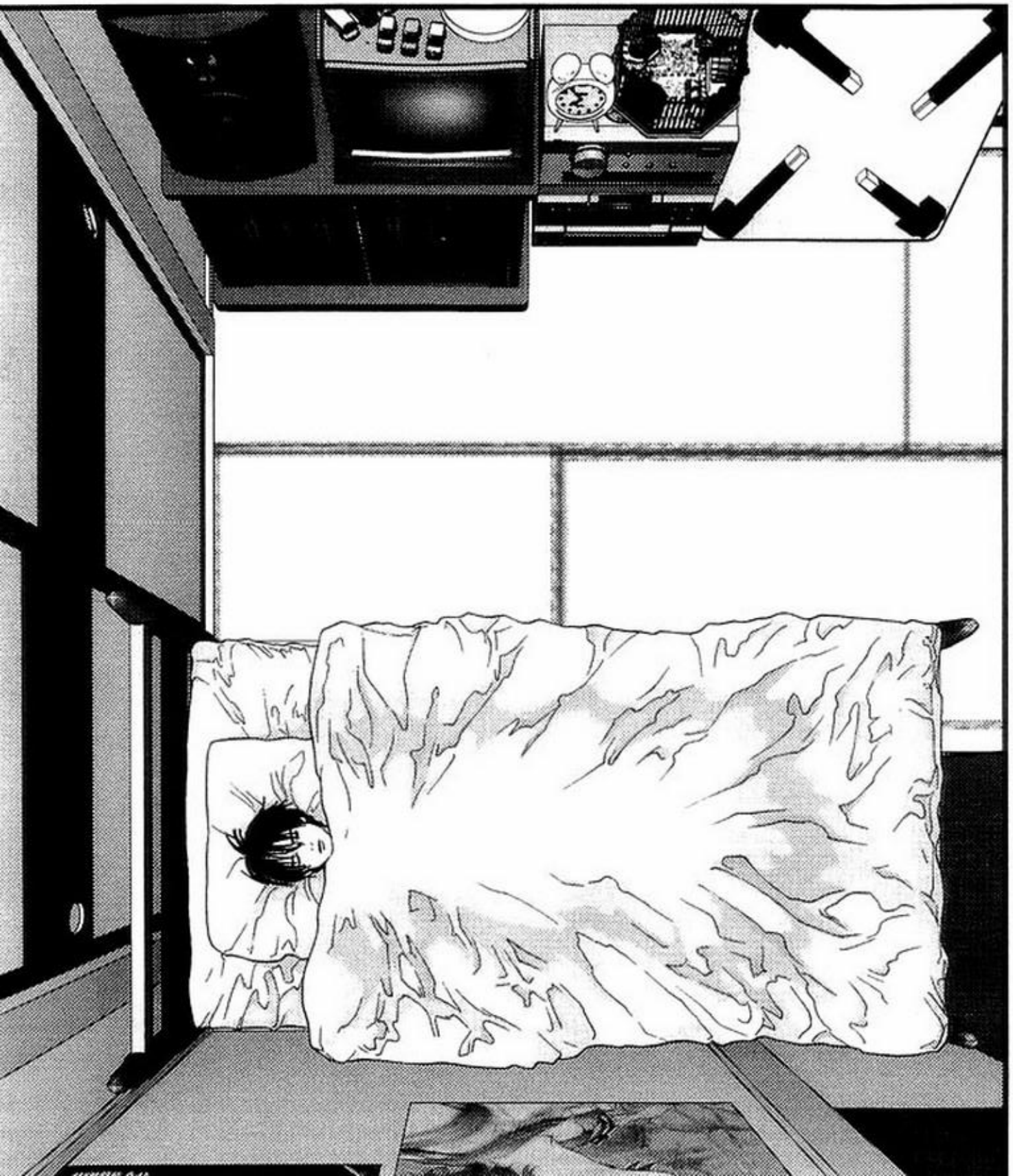

DE LAS PERSONAS IDENTIFICADAS.

TENEMOS ALGUNOS NOMBRES ...

MASACRE EN EL PARQUE CHIYODA.

被害に遭われた方々

和泉 紫音 さん（17）

山田 祐吉 さん（53）

小池 正彦 さん（25）

PERSONAS MUERTAS/ LASTIMADAS:

IZUMI SHION, EDAD 17.
YAMADA MASAKO, EDAD 53.

#NSGMANGA.COM

234. UNA LUZ

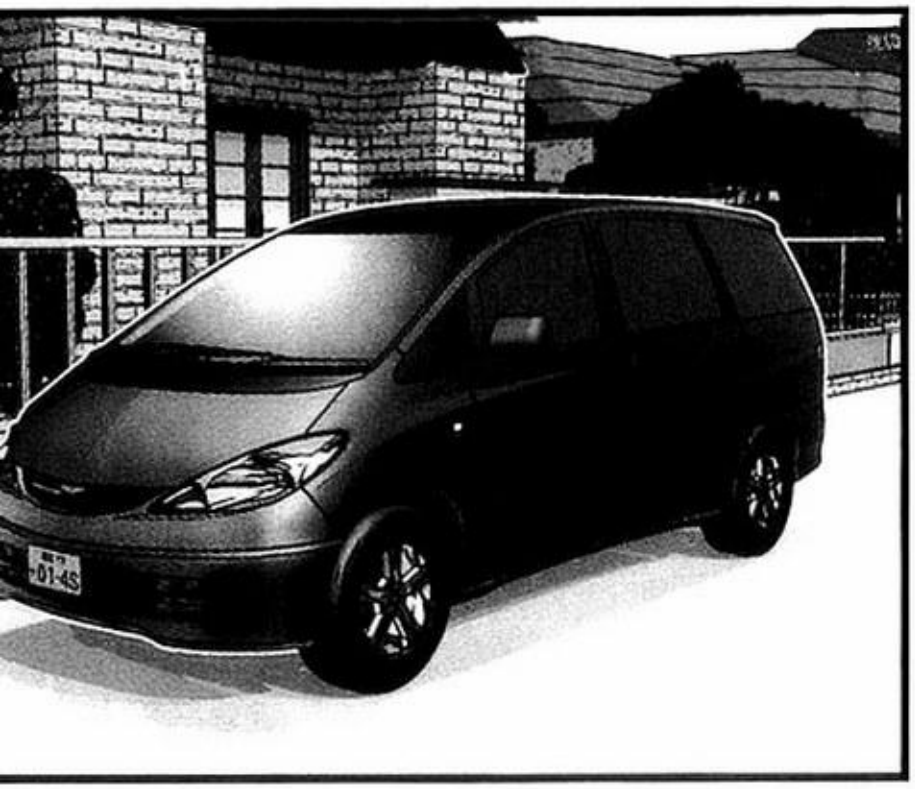

¿QUE PASA...?

¡AHH!

ブウンンンン

#NSGMANGA.COM

NO PASA NADA...

¿KURO-NO...?

TE VEO UN POCO DIFE-RENTE...

KURONO, HOY...

SOLO PASO QUE RECORDE ALGO...

.....

¿A IZUMI...?

TÚ CONOCISTE...

PARECES UN POCO ASUSTADO POR ALGO ...

¿CREO QUE NO HAS DORMIDO BIEN, O SI?

NO LO ENCUENTRO SORPRENDENTE...

SÍ, PERO POR ALGUNA RAZÓN ...

ÉL ERA DE LAS PERSONAS MAS POPULARES EN NUESTRA ESCUELA... Y MURIO ASÍ...

¡SÍ...! ¡NO PUEDO CREERLO!

POBRE TIPO.

NO LLEGARA ...

MAEDA-SENSEI LO DIJO HACE UN RATO...

¿¡ERA NUESTRO IZUMI ...!?

¿PERO ERA ALGO SOLITARIO, O NO?

ASÍ ES...

¿OÍSTE LO QUE PASO CON IZUMI...?

SÍ... CUANDO IZUMI LLEGO A LA ES-CUELA.

HEY KURONO, ¿USTEDES DOS ERAN AMIGOS ?

ME IRÉ A CASA.

NO ME SIENTO MUY BIEN.

NO PUEDO CREER QUE JAMÁS LO VOLVAMOS A VER.

¿LES DIJISTE DONDE VIVO, VERDAD?

PFF... ¿QUE DICES KIKUCHI-SAN...?

DE TODAS FORMAS YA ME IBA.

SÍ... ¿AHORA? ESTA BIEN...

キーンコーンカーンコーン

地下鉄

プルルルルルル

玄野 アキラ
0901440X52X
着信

¿QUIEN ...?

¿EH?

プルルルルルル

PARECE... QUE ESTE ES EL LUGAR.

¿AKIRA LLAMANDO? ¿PASARA QUE HOY VENDRAN A ATACARME...?

PERO PUEDO COMPREN-DER EL POR QUE ...

NO TE VES MUY BIEN.

¿EH...?

¡AH! KURONO-KUN...

AH...

ESPERA SOLO UN POCO...

ASÍ QUE... YO TAMBIÉN... ¿MORIRÉ ...?

YO NO LES DIJE NADA SOBRE TI.

NO, AL PARECER ELLOS YA SABÍAN DE TI...

KIKUCHI-SAN, ¿LES DIJISTE DONDE VIVO ...?

¿NO SE HABRÁN EQUIVO-CADO?

PERO, ¿POR QUE A MI?

ES MUY PROBABLE QUE TE ATAQUEN ...

NO LO SE, PERO POR LO QUE VEO ...

NO PUEDO ASEGURAR ESO...

¿Y...?

CREO QUE SE LA VERDAD...

PERO POR ALGUNA RAZÓN, HAS SALIDO DE ESO...

TÚ ERAS EL LIDER DEL EQUIPO DE GANTZ ...

POR EJEMPLO, LOS NOMBRES DE QUIENES NO CONOCES DE TU TELÉFONO... DEBEN DE SER MIEMBROS DE GANTZ.

TU MENTE HA SIDO BORRADA PARA PROTEGER INFORMACIÓN MUY VALIOSA...

¿DEL EQUIPO DE GANTZ...? ¿QUE ES ESO...?

¿FUI UN LIDER...?

PARA LAS PERSONAS DE IKEBUKURU FUERON HÉROES...

QUISIERA SABER QUIENES SON...

¿YO...?

UN HÉROE ...

TENGO UN AMIGO EN LA POLICÍA, VERÉ SI PUEDO CONSEGUIRTE UN GUARDIA PERSONAL...

AH... MUCHAS... GRACIAS...

¿LA LINTERNA DE DÍA ...?

¿YO...?

¿FUI UN HÉROE ...?

DEBES IRTE A CASA KURONO-KUN...

UN DETECTIVE LLAMADO UEMURA LLEGARA A TU CASA EN TRES HORAS...

OH... YA VEO...

OK...

TEN CUIDADO.

GRACIAS DE NUEVO ...

PRONT

TOKYO

Lista de Muert

-Shibada Tomo (28)

-Wagami Satoshi (35)

-Nakamura Kensuke (22)

玄野 アキラ
0901440X52X
KURONO AKIRA

選択

ブーン ブーン

PUEDES REIRTE TODO LO QUE QUIERAS CUANDO TERMINE DE HABLAR.

QUE PASA... AKIRA...

LOS TIPOS QUE VENDRÁN POR TI ESTA NOCHE... NO SON HUMANOS.

NO TIENES QUE CREERME MUCHO, PERO HAY MÁS...

¿EH?

PERO HAY UNA FORMA...

NO MUEREN FACILMENTE... NO IMPORTA SI SON DISPARADOS...

HAY UNA DROGA PARA LA PIEL LA CUAL LES PERMITE CAMINAR EN EL DÍA PERO ES MUY CARA, ASÍ QUE POCOS LA TIENEN...

LA LUZ DEL SOL...

.....

ハァ ハァ ハァ ハァ

¿QUE ...?

フッ

ESO ES TODO, ADIOS.

¿QUE ESTOY HACIENDO EN AKIHABARA ...?

PERO... ¿CREO REALMENTE LO QUE DICE ...?

CREO QUE ESTOY SEGURO AQUÍ...

WINNCON

¿QUE HAGO AQUÍ ...?

ESTO... ES RIDÍ-CULO...

#NSGMANGA.COM

GANTZ

ガンツ

"La gota de rocío quizas se quede en la blanca flor, pero no verá otro atardecer"

大絶賛配信中! 携帯電話用ゲーム[GANTZ mobile mission]
ケータイYOUNG JUMP http://yj.shueisha.co.jp/

大絶賛発売中! 加速するガンツワールドのすべて。
唯一の公式ファンブック
[GANTZ/MANUAL]

大絶賛発売中! アニメDVD BOX
(各6枚組2セット)

大絶賛発売中! 奥浩哉の原点、
コミック文庫で登場!
[変] ①～④巻

シリーズ累計650万部突破!
最新コミックス⑲巻
大絶賛発売中!!

[235 Asalto contra la realidad]

OKU HIROYA

Juanoidetaba-fansub

Montador: Juanoide
Traductor: Tabaruto

HISTORIA DE GANTZ

"MENÚ" RECORDATORIO

ANTERIORMENTE

DESPUÉS DE LA DEVASTADORA LUCHA EN LA MISIÓN ONI, CASI TODOS LOS MIEMBROS CONSIGUIERON 100 PUNTOS, SAKATA HA REVIVIDO A SAKURA, REIKA REVIVI? A TAE, OCCHAN A KATOU Y KAZE REVIVI? A NISHI. TODOS RECOMENDARON A KURONO QUE 'DEJARA TODO'.

TODO EL MUNDO LO COMPRENDIÓ, KURONO DECIDIÓ DEJAR EL EQUIPO CON UNA CONDICIÓN: BORRAR COMPLETAMENTE SU MEMORIA, PERO DESPUÉS SE REENCONTRÓ CON TAE QUE TAMBIEN PERDIÓ SU MEMORIA, ADEMAS KURONO EMPEZÓ A SENTIRSE INCOMODO. KICHUKI, UN PERIODISTA QUE INVESTIGABA EL MISTERIO DE GANTZ, VISITÓ A KURONO Y LE CONTÓ SOBRE LA EXISTENCIA DE GANTZ, AL PRINCIPIO KURONO NO PODÍA CREER SUS PALABRAS, PERO CON SU HERMANO AKIRA ADVIRTIENDOLE DE UN 'ATAQUE' CONTRA ÉL, SE PREPARÓ ANSIOSAMENTE PARA ELLO, SAKURAI Y SAKATA RECIBIERON UNA NOTICIA DE NISHI SOBRE EL ATAQUE CONTRA IZUMI PERO PASARON DE IR A RESCATARLO, SABIENDO QUE IZUMI ERA EL CULPABLE DEL ATACANTE DE SHINJUKU. IZUMI LUCHÓ VALIENTEMENTE PERO MURIÓ.
¿¿SERÁ AHORA EL TURNO DE KURONO?! Y, QUE ES LO QUE LE VA A PASAR AL EQUIPO QUE PERDIÓ A SUS DOS LUCHADORES MÁS FUERTES?

PUNTO 1 --------- Cambios en las normas de Gantz.

Después de la batalla de Ikebukuro los miembros de Gantz empezarán a ser visibles para la gente, gracias a la televisión, su ecistencia se está discutiendo como los 'hombres de negro'. El tiempo límite ha finalizado. Los miembros de Gantz deben derrotar A todos los enemigos para volver a la habitación.

PUNTO 2 --------- Nuevos eventos del menú de los 100 puntos.

Si eres capaz de acumular 100 puntos, puedes elegir una de estas tres opciones: 'Resetear tu memoria y ser liberado', Revivir una persona de la memoria de Gantz', y 'Recibir una arma poderosa'. Katou y Nishi son ejemplos de la segunda opción.

PUNTO 3 --------- Archienemigos, Vampiros vestidos de negro.

No les Importa si el equipo está en una misión. Vendrán y te mataran. Tienen un club en Shibuya donde meten a chicas y se las 'comen'. Algunos de ellos eran humanos anteriormente, justo como el hermano de Kurono, Akira. Además de su conocimiento sobre Gantz, tienen una gran Inteligencia, gran fuerza física, y buena información en la red, son el enemigos mas difícil hasta ahora para el equipo de Gantz.

PUNTO 4 --------- El misterio de Gantz.

EL mismo fenómeno esta ocurriendo alrededor del mundo, su intención es aún desconocida, pero se rumorea que es una organización Alemana que tiene como símbolo una "bola negra".

100 PUNTOS~~

1 - R3S3T34R TU M3M0R14 Y S3R L1B3R4D0

2 - R3V1V1R UN4 P3RS0N4 D3 L4 M3M0R14 D3 G4NTZ

3 - R3C1B1R UN4 4RM4 P0D3R0S4

AHORA LA HISTORIA SE ESTA VOLVIENDO MAS COMPLEJA, VOSOTROS JODIDOS MIERDAS DEBERÍAN REPASARLA CON ESTO.

Kurono e Izumi. La batalla seguirá sin los líderes...

Los miembros del equipo de Gantz

Miembros de Gantz que han sido revividos

AQUELLOS CUYOS FUTUTOS NO ESTAN DEL TODO CLAROS

PERDIÓ SU MEMORIA CUANDO FUE LIBERADO, 'LA LINTERNA DE DIA' TUVE UN ATAQUE DE LOS VAMPIROS.

DESPUÉS DE SU RENACIMIENTO Y SU PÉRDIDA DE MEMORIA, KURONO LA CONSEBIRÓ UNA ACOSADORA, PERO CON SU HONESTIDAD Y SU LADO POSITIVO DE LAS COSAS, VOLVIERON A HACERSE AMIGOS.

FUE ATACADO DURANTE DE SU APARTAMENTO POR UN GRUPO DE VAMPIROS, MATÓ MUCHOS VAMPIROS EXPERIMENTADOS, PERO AL FINAL MURIÓ.

UN PERIODISTA QUE SIGUE EL MISTERIO DE GANTZ. REVELÓ EL PARADERO DE IZUMI, PERO NO MUESTRA NINGÚN SENTIMIENTO DE CULPA.

http://juanoidetaba.webcindario.com

EN QUE ESTOY PENSANDO ...

235. REALIDAD

玄野 アキラ
0901440X5
着信

LA LUZ SOLAR LOS MATA...

¿COMO LUZ SOLAR ...?

!?

¿ERES KURONO-KUN CIERTO...?

DEBES HABER OÍDO SOBRE MI DE KIKUCHI ...

AH, SÍ...

NOSOTROS TE PROTEGEREMOS.

MANTENTE EN TU CUARTO, Y NO TE PREOCUPES.

MI NOMBRE ES UEMURA.

GRACIAS... SR. UEMURA ...

AH... BIEN...

ピンポン

CREATIVE LIFE STOR
TOKYO
HAMA

キュッキュッ

made

パリ
パリ

DINA
STAGE

HAHH...

HAHH

キュッ

キュッ

キュッ

DINA STAGE

DINA STAGE

#NSGMANGA.COM

NCE FREE

DINA STAGE

ガラッ

AH...

ブーン

AGH... NO ME SIENTO BIEN...

ブーン

ブーン

G-750

たえちゃん
08022X4X576
着信

¡AH!

RING RING

¿QUE PASA ...?

OH SI, CREO QUE SI ...

¿ESTA BIEN HABLAR AHORA ?

NO ES ALGO IMPOR-TANTE.

ESO PUEDE FUNCIO-NAR...

CLARO...

A ESOS LUGARES TAL VEZ RECORDA-RÍAMOS ALGO.

PENSE QUE SI FUERA-MOS...

ESTABA VIENDO LAS FOTOS DE NOSOTROS DOS JUNTOS... Y...

REIKA
0801223XXXX

ピッ

ピッ

PFF...

HASTA LUEGO...

NOS VEMOS EL VIER-NES. OK.

REIKA
0801223XXXX

NOMBRES DE LAS PERSONAS QUE NO RECONOZCAS EN TU CELULAR PROBABLEMENTE SON MIEMBROS DE GANTZ.

MMM...

ピッ コト

トゥルルル トゥルルル

カチッ

UFF...

ドクッドクッドクッドクッドクッドクッ

ドクッドクッドクッドクッドクッドクッ

ドクッドクッドクッドクッドクッドクッ

ドクッドクッドクッドクッドクッドクッ

¿HOLA...?

……

¿KURONO-KUN...?

¡AH...!

SI...

SOY LA MODELO QUE SALE EN LA TV ...

SOY REIKA...

¿COMO ESTAS...?

KURONO-KUN...

¿¡ESA REIKA ME CONOCE A MI!?

H-HEY...

¿¡ME CONOCE!?

ドキッ

ドキッ

ドキッ

AGH... BUENO QUE ESTOY DICIENDO... ES DECIR...

ALGUNOS TIPOS ME ATACARAN ...

OÍ QUE HOY ...

ドキッ

ESPERA UN POCO ...

VAMOS PARA ALLÁ...

JUNTARE AL EQUIPO DE INMEDIATO.

YA VEO, ENTENDIDO.

.....

NOS VEMOS ...

GRA- CIAS... OK.

¿YO FUI EL LÍDER DE ESE EQUIPO...?

POR DIOS... RELAMENTE... ¿SI FUI...?

入居者開時募集中

ブィーン

ドキッ
ドキッ
ドキッ

ドキッ
ビクッ
パシッ
ドキッ
ドキッ
ドキッ
ドキッ
ドキッ
タタタタ
タタタ
パシッ
パンパンッ
パパパン
パシッ
タタタタ
タタタ

シーーン
ドキュ
ドキュ
ドキュ
ドキュ
ドキュ
ドキュ
ハァ
ハァ
ドキュ
ドキュ
ドキュ
ドキュ

入居者随時募集中

¡WAH!
¡AHH!
¡AGHH!
¡AH!
¡WAH!
!?
ガチャッ
ガチャッ
ガッキン
キィィッ
#NSGMANGA.COM

236. LUZ
ダンッ
ダンッ
ガラッ

HAHAHA
HAHAHA
HAHAHA

¡MIREN A ESTE MIEDOSO DE MIERDA!

ガタガタ

ガタガタ

#NSGMANGA.COM

ガタ

ガタ

ガタ

POR QUE NO LO HACEMOS TODOS A LA VEZ.

¿LA ORDEN FUE MATARLO, NO...?

クッ

カチッ

UNA... DOS...

¡A LA CUENTA DE TRES...!

グラッ
グラッ
ハアハア
ハア
ハア
ハア
ハア
ハア

チリ
チリ
チリ
チリ

ガタガタ

HAHA
HAHAHA
HAHA

ワッ

バキッ

ドッ

¿HMM...?

AGHH

¡QUE!

¡EH!

VAYA...

YA LO TENGO.

入居者随時募集中

ズ
ズ
ズ

カチッ

カチッ

YO SOY...

ハア

ハア

¡LAS LUCES SE HAN APAGADO...!

¡POR AHÍ!

¡ESTO ESTA MAL!

¡QUE!

¿EH?

SFX: SONIDO DE LLAMADO DE GANTZ.

¡A LA HABITACIÓN EN CUALQUIER MINUTO...!

VAMOS A SER ENVIADOS...

YO SOY...

YO SOY...

ハア

ハア

¡EL PUTO LIDER DE GANTZ!

¡YO SOY...!

ゲッ ゲッ ゲッ

カッ

KURONO RECUPERA LA MEMORIA
JUNTO CON SUS EXPERIENCIAS!

第236話 END

次号

GANTZ-ガンツ-

次号、休載します。
次回はＹＪ34号(7/20発売/)です。

237. NUEVA FASE

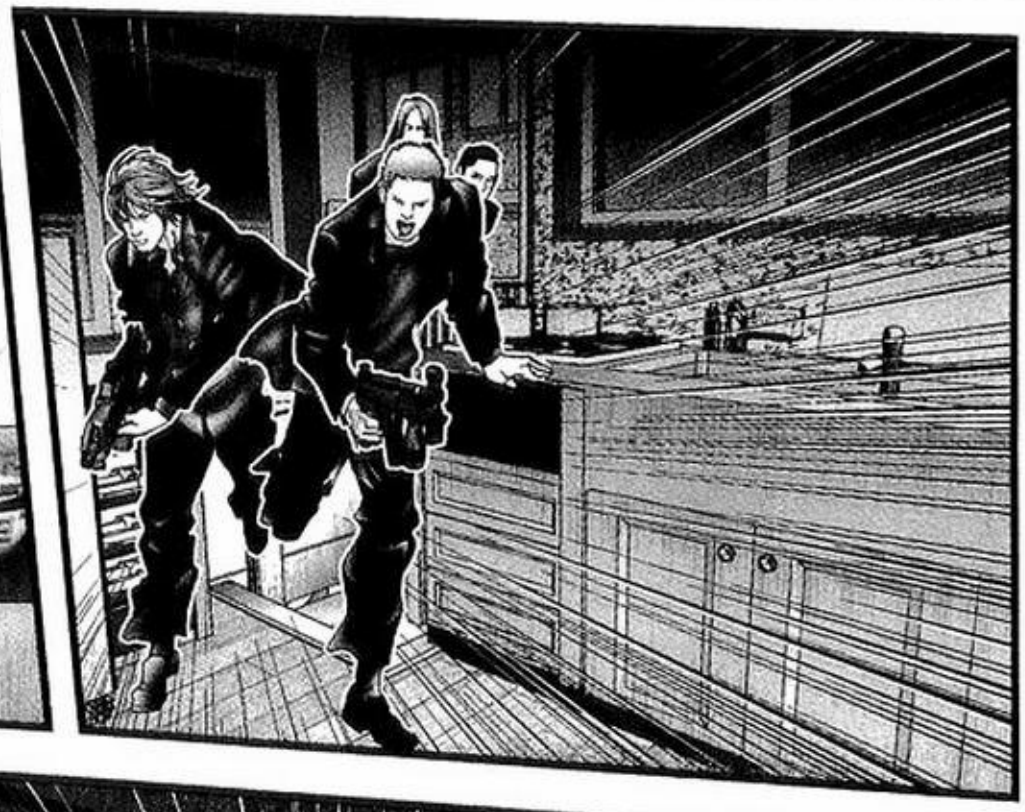

#NSGMANGA.COM

¡UGH!
ESTE TIPO...
¿ES HUMANO ...?

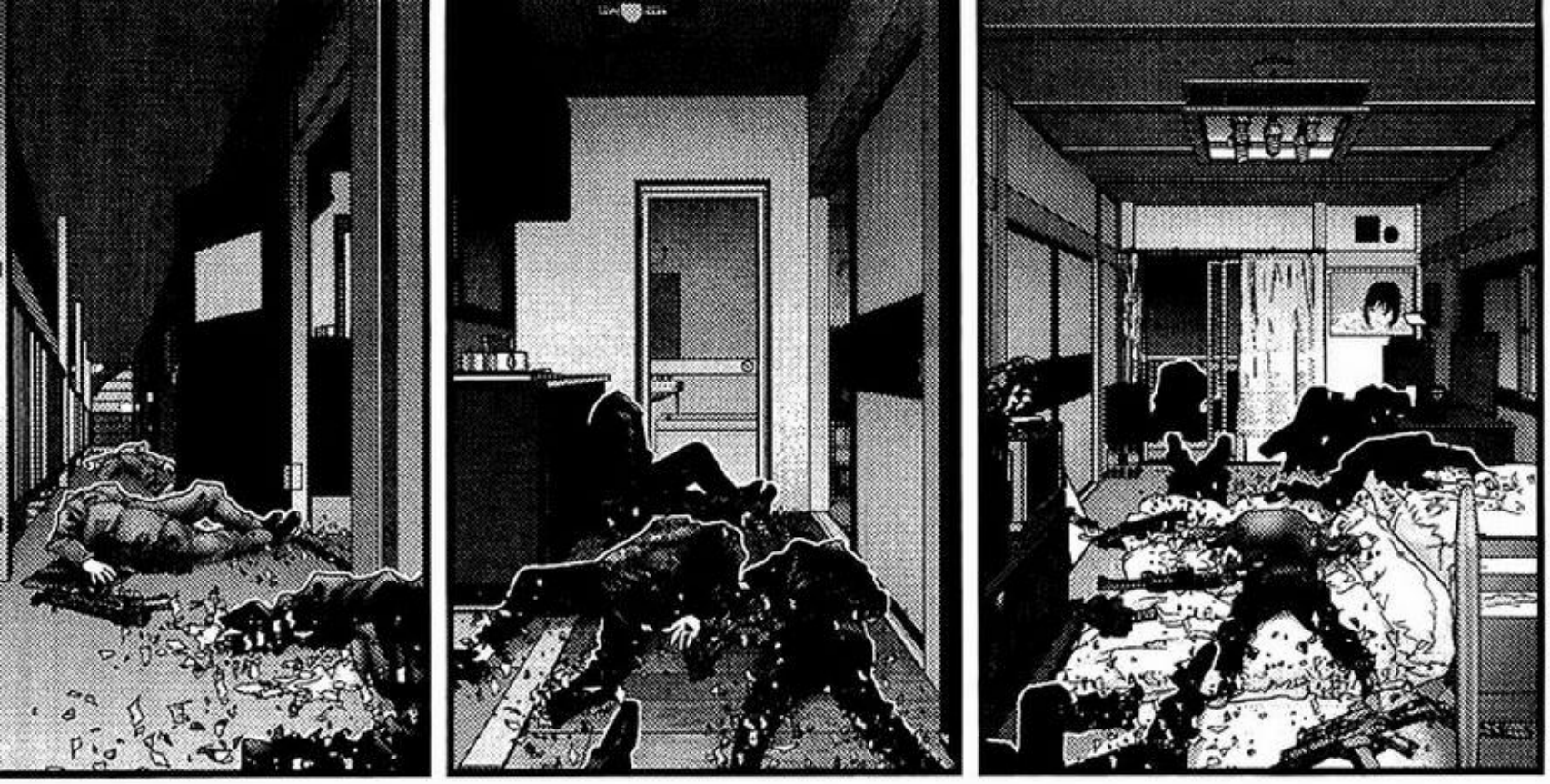

!?
パブリ

KIRA...

A...

¡¡AGGHH!!

TAE...

TAE-CHAN...

ギョーン
¡OOOAH!
30

ギュ
ギュ
ギュ
ギュ

¡NO MUERAS! ¡KURONO!

¡KURONO-KUN!

¡YA NO TIENE PULSO!

¡NO!

¡NO TE VAYAS!

¡NOOO!

¿KEI-CHAN ...?

¿QUE...?

¡KURONO MURIO!

¡ESTA MUERTO ...!

¿¡KURONO !?

¿¡MUERTO !?

¡LA TRANSFE-RENCIA!

MIERDA.

ﾐﾐﾐﾐ

DIOS...
NO...

¡KEI!

!?

ゴゴゴゴゴゴ

ニヤッ

¡NO PUEDE SER..!

!?

PODRÍAS VOLVER A LA VIDA...

TE LLEVARÉ A LA HABITA-CIÓN...

SI SIGO CONTIGO.

¡ESPERA!

!?

ジジジ

¡AHH!

ブーン
ブーン
ブーン
ブーン
ブーン
ブーン
ブーン
ブーン
ブーン
TAE-CHAN
08022X4X576
着信

KEI KURONO: MUERTO.

ブーン

ブーン

ブーン

DNA STAGE

¡GANTZ
SEGUNDA FASE
VEE LOS DETALLES EN LA
PRÓXIMAS PÁGINAS...!

©GANTZ-ガンツ-(完)

#NSGMANGA.COM

Tus ojos parecen tan tiernos... y tu cerebro pinta delicioso.

AAH HH...

¡NO!

¡NO!

Esto no es tokyo.

¡Osaka!

¿Quien demonios eres tu?

!?

Yo... Reviviré a... ¡Kei-chan!

LIDER SAMURAI

Gantz 2º fase
Noticias
DE DESARROLLO

EL MUNDO SE ACELERA Y SE DESARROLLA LA BATALLA

Vamos a borraros del mapa

GANTZ
セカンド フェイズ:カタストロフィ

2º FASE: CATASTROFE

11.16 (JUEV)
GRAN SALTO #51

VOLVEREMOS A LA CARGA

¡¡NO IMPORTA CUANTOS AÑOS ME LLEVE!!

COMO ÉL LO HIZO POR MÍ...

¡¡REVIVIRÉ A KEI-CHAN!!

YO...

玄野亡き後…
加藤の悲壮なる決意。

CONTINUARÁ...

TRAILER DE GANTZ 21

壮絶な死を遂げた玄野と和泉。
そのまま転送されてしまったメンバーと吸血鬼。
急展開するガンツワールドは第21巻から、
ついに世界を飲み込んでいく。

¿QUE DIABLOS?

¡RODÉENLOS!

ASÍ QUE ESTE ES EL NIDO DE LAS CUCARACHAS, EH...

¿DÓNDE ESTA TAKESHI?
¡TAKESHI!
¡AAAAAH!
メンバーとはぐれてしまうタケシ。
襲いくる未知の星人たち。
¡EEEEEK!
¡AAAAAH!

¡HEY!
¿HUH?
S.O.S
#NSGMANGA.COM
¡TAKESHI!
¡TAKESHI!
¡AA... AYUDAAA!
絶体絶命。
幼い命が引き裂かれる!?

KEI-CHAN
...
ようこそ。
ガンツに堕ちた新世界へ。
GANTZ SEGUNDA FASE SALE EN NOVIEMBRE DEL 2006
10巻ごとのお約束！血赤色、見青色に続く新色で登場！
GANTZ SEGUNDA FASE: WWW.NSGMANGA.COM