GANTZ/21

OKU HIROYA Works

Cover Design : Yoshiyuki Seki for VOLARE inc.

YJ ヤンジャン YJC

GANTZ［ガンツ］21

奥浩哉

ガンツ 奥浩哉

集英社

9784088772769

1929979006198

ISBN978-4-08-877276-9

C9979 ¥619E

定価 本体619円＋税

雑誌 44258－76

玄野・和泉の両雄を失ったままに新たなミッションへと転送されてしまうメンバーたち。玄野の死を悼む余裕すらなく、たどりついたその場所はどこか見慣れない場所。眼前に広がっていたのは、大阪・道頓堀の街並みだった…。そこで、メンバーが出会ったのは同じガンツスーツの見知らぬ一団。彼らは敵か味方か!?シリーズ最大の破壊と蹂躙が幕を開ける新章ガンツ！

YJ ヤンジャン YJC

GANTZ－ガンツ－21 奥浩哉

GANTZ－ガンツ－1－21 奥浩哉
め～てるの気持ち1－2 奥浩哉
GANTZ／MANUAL 奥浩哉
奥浩哉短編集［完全版］「赤」 奥浩哉
奥浩哉短編集［完全版］「黒」 奥浩哉
01（ZERO ONE）（全3巻） 奥浩哉
集英社文庫（コミック版）
変（全9巻） 奥浩哉

ヤングジャンプ・コミックス好評発売中！

Monacoの空へ2 ALAS～輝ける翼～1－2 野部利雄
リアル1－6 井上雄彦
華麗なる食卓1－11 ふなつ一輝
ゆず文庫CLUB1－4 真里まさとし
スカイハイ1－2 高橋ツトム
スカイハイ・カルマ1－2 高橋ツトム
SIDOOH－士道－1－9 高橋ツトム
HIYOKO BRAND おくさまは女子高生1－2 こばやしひよこ
夜王1－10 倉科 遼／井上紀良
ZETMAN1－7 桂 正和
カッパの飼い方1－6 石川優吾
TOUGH－タフ－1－11 狼渡哲也
ガールフレンド1－6 外薗昌也／別天荒人
メリーちゃんと羊1－5 竹田エリ
カウンタック1－2 梅澤春人
いぬばか1－10 桜木雪弥
B型H系1－3 さんりようこ
Wネーム1－5 葉月 京
恋華一夜に咲く恋一1 倉科 遼／森永茉裕
ギミック！1－6 金成陽三郎／薮口黒子
LIAR GAME1－4 甲斐谷 忍
野獣は眠らす1－3 高橋秀武
キャプテン翼GOLDEN-23 1－6 高橋陽一
キャプテン翼短編集DREAM FIELD1－2 高橋陽一
72 The Soul of Bikes1－4 山口かつみ
キングダム1－5 原 泰久
anim.－アニマート－1－3 高嶋哲夫／八坂考訓
あいどるDays1 北原雅紀／真里まさとし
孔雀王自神紀1－3 荻野 真
喰喰い1－3 迫 稜雄
ハチワンダイバー1－2 柴田ヨクサル
仮面ティーチャー1 藤沢とおる
カジテツ王子1 向浦宏和
べしゃり暮らし1 森田まさのり

2007年5月現在（各巻とも以下続刊予定）

★インターネットでも集英社のコミックスが購入できます。
書店受取なら送料無料！
http://www.s-manga.net/

GANTZ

OKU HIROYA Works.

ANTES DE QUE EL MUNDO
FUERA CREADO,
EL MUNDO YA EXISTÍA.
EL MUNDO ERA
LA FUENTE DE LA VIDA,
Y ESTA VIDA TRAJO LUZ
A LA HUMANIDAD.
LA LUZ BRILLA
EN LA OSCURIDAD,
Y LA OSCURIDAD NUNCA
HA PODIDO SALIR.

YJ ヤンジャン YJC

GANTZ［ガンツ］21

奥浩哉

集英社

ANTES DE QUE EL MUNDO
FUERA CREADO,
EL MUNDO YA EXISTÍA.
EL MUNDO ERA
LA FUENTE DE LA VIDA,
Y ESTA VIDA TRAJO LUZ
A LA HUMANIDAD.
LA LUZ BRILLA
EN LA OSCURIDAD,
Y LA OSCURIDAD NUNCA
HA PODIDO SALIR.

YJ ヤンジャン YJC

GANTZ
OKU HIROYA Works.

GANTZ
OKU HIROYA Works.

GANTZ/21

OKU HIROYA Works.

CONTENIDOS

238 ANFITRION SAMURAI 005

239 NURARIHYON 041

240 DOTONBORI 059

241 ENCANTADOR 077

242 ¿QUE DEMONIOS? 095

243 HISTORIA DEL LADO OESTE 113

244 LA CIUDAD DE LOS GLOTONES 131

245 EL ULTIMO ESFUERZO... 149

246 DE CAZADOR A CAZADO 167

247 VIDAS BARATAS 185

#NSGMANGA
HTTP://BLOG.NSGDISTRO.COM

HAHAHA
HAHAHA
HAHAHA

¡MIREN A ESTE MIEDOSO DE MIERDA!

¡AH!

¡AHH!

¡MIERDA!

¡WAH!

238. ANFITRION SAMURAI

SFX: *FUH FUH FUH*

30
¡KURONO-KUN ESTA MUERTO!
KURONO-KUN ESTA ...
KEI-CHAN ESTA ...
MUERTO ...
¡¡KEI-CHAN!!
¡MIERDA!

ミシミシミシ

SFX: *TELETRANSPORTANDO*

ブーン
ブーン

SFX: *VIBRANDO*

#NSGMANGA.COM

NO LOGRÓ HACERLO A TIEMPO...

.....

REALMENTE MURIÓ...

KURONO-SAN...

KURONO
...

¿¡KURONO MURIÓ!?

KEI...
CHAN...

NO... LO
LOGRO...

KURONO...
SAN....

PIENSEN QUE
LAS PERSONAS
DE AQUÍ ESTAN
PREOCUPADAS
DE SU PROPIO
TIEMPO...

¿REALMENTE
ESTE ES EL
MOMENTO DE
SENTARNOS
A LLORAR
POR LA VIDA
DE OTRAS
PERSONAS
?

HEY,

!?

YO...

NO.

¡¡NO IMPORTA CUANTOS AÑOS ME TOME!!

COMO ÉL LO HIZO POR MI...

¡¡REVIVIRÉ A KEI-CHAN!!

YO...

...

...

...

!?

RARO...

ESTE TIPO ES... IMPRESIONANTE.

UH... ASÍ QUE ESTE LUGAR... ES EL CIELO, ¿CIERTO?

SFX: *TELETRANSPORTANDO*

¿EH?

AH...

ヴヴヴ

ジージ・ジ
SFX: *TELETRANSPORTANDO*

SFX: *TELETRANSPORTANDO*

SFX: *TELETRANSPORTANDO*

HEY, ¡ESPERA!

¿QUE DIABLOS?

¡RODE-ÉNLOS!

¡ESTE TIPO ES REALMENTE RAPIDO!

¡¡TENGAN CUIDADO NO ATAQUEN TODOS AL MISMO TIEMPO!!

ASÍ QUE ESTE ES EL NIDO DE A CUCARACHAS, EH...

...

ニャッ

ES TIEMPO DE ELIMINAR PIEZAS DE ESTE NIDO.

SFX: *NYA*

¡LO ESTOY USANDO!

SUZUKI-SAN, ¿SU TRAJE?

SFX: "AGARRA"

¡AHHH!

SFX: *BAM*

¡¡OOOH!!

¡¡OK!!

AHH...

SAKURAI, ¡VAMOS A LEVAN-TARLA!

SFX: *WOOSH*

¡ESTA BIEN!

¡ECHAME UNA MANO!

¡ESTOY BUSCANDO SU VASO SANGUINEO!

¿QUE... SON ESTOS TIPOS...?

SFX: *SLASH*

SFX: *BAM*

UNA NUEVA NUEVA MAÑANA DE ESPERANZA...

ABRE TU CORAZÓN A LA FELICIDAD

H3Y B4ST4RDOS,
SUS V1D4S H4N T3RM1N4DO.

COMO S3R4N US4D4S SUS NU3V4S V1D4S,
D3P3ND3 4BSOLUT4M3NT3 D3 M1.

4S1 SON L4S COS4S 4QU1.

¡¡CUALQUIER COSA QUE TRATES AQUÍ, ES TOTALMENTE INÚTIL!!

¡¡ES CIERTO!!

!?

INCLUSO SI MATAS A TODOS AQUÍ,

MIENTRAS ESA BOLA NEGRA ESTÉ,

TODOS LOS HUMANOS QUEDARAN VIVOS.

SI REALMENTE QUIEREN EXTERMINARLOS,

ENTONCES, VAS A TENER QUE DESTRUIR A ESA BOLA.

HEMOS ESTADO BAJO EL CONTROL DE ESA BOLA DURANTE BASTANTE TIEMPO YA.

4HOR4, B4ST4RDOS,
V4N 4 S4L1R 4 FU3R4,

NUR4R1HY

H4B1L1D

U3RT3
1STO
4LO

L3 GUS

3
4B4CO

FR4S3

HYOOOON
HYOOOON

ÍNCLUSO SI MORIMOS, LA BOLA NOS TRAE DE REGRESO DONDE SEA QUE VAYA-MOS.

スッ

SFX: *APARECIENDO*

MIRA ...

4HOR4, B4ST4RDOS,
V4N 4 S4L1R 4 FU3R4,
V4N 4 3NCONTR4R Y
M4T4R 4 3ST3 T1PO.

NUR4R1HYON

H4B1L1D4D3S:
-FU3RT3
-L1STO
-M4LO

L3 GUST4:
-T3
-T4B4CO

FR4S3:
-NUR444R1HYOOOON
-NUR444R1HYOOOON

V4N 4 3NCONTR4
M4T4R 4 3ST3 T1

NUR4R1HYON.

SFX: *CLINK CLINK*

...ST4RDOS,
...R 4 FU3R4,
...NCONTR4R Y
...4 3ST3 TIPO.

H4BILID4D3S:
-FU3RT3
-LISTO
-M4LO

L3 GUST4:
-T3
-T4B4CO

FR4S3:
-NUR444R1HYOOOON
-NUR444R1HYOOOON

SFX: *ABRIENDO*

...T4RDOS,
...FU3R4,
...TR4R Y
...IPO.

ANFITRION
SAMURAI

ANFITRION
SAMURAI

ESTE ES TUYO, ¿CIERTO ?

ANFITRION
SAMURAI

¿QUE? NO...

TÚ TE... HAZ REÍDO...

JAJA ...

.....

SIN CAZAR Y JUNTAR PUNTOS COMO TODOS LOS DEMAS, NUNCA PODRAN DEJAR LA HABITACIÓN.

USTEDES DOS AHORA ESTAN EN EL MISMO BARCO QUE NOSOTROS ...

¿QUÉ VAN A HACER ?

ANFITRION SAMURAI

……

NUR4R1HYON

SFX: *RESPIRANDO*

ショー

ショー

SFX: *RESPIRANDO*

ショー

ハー

ガッ
SFX: *PARA*
SFX: *ATACA*
……
スッ

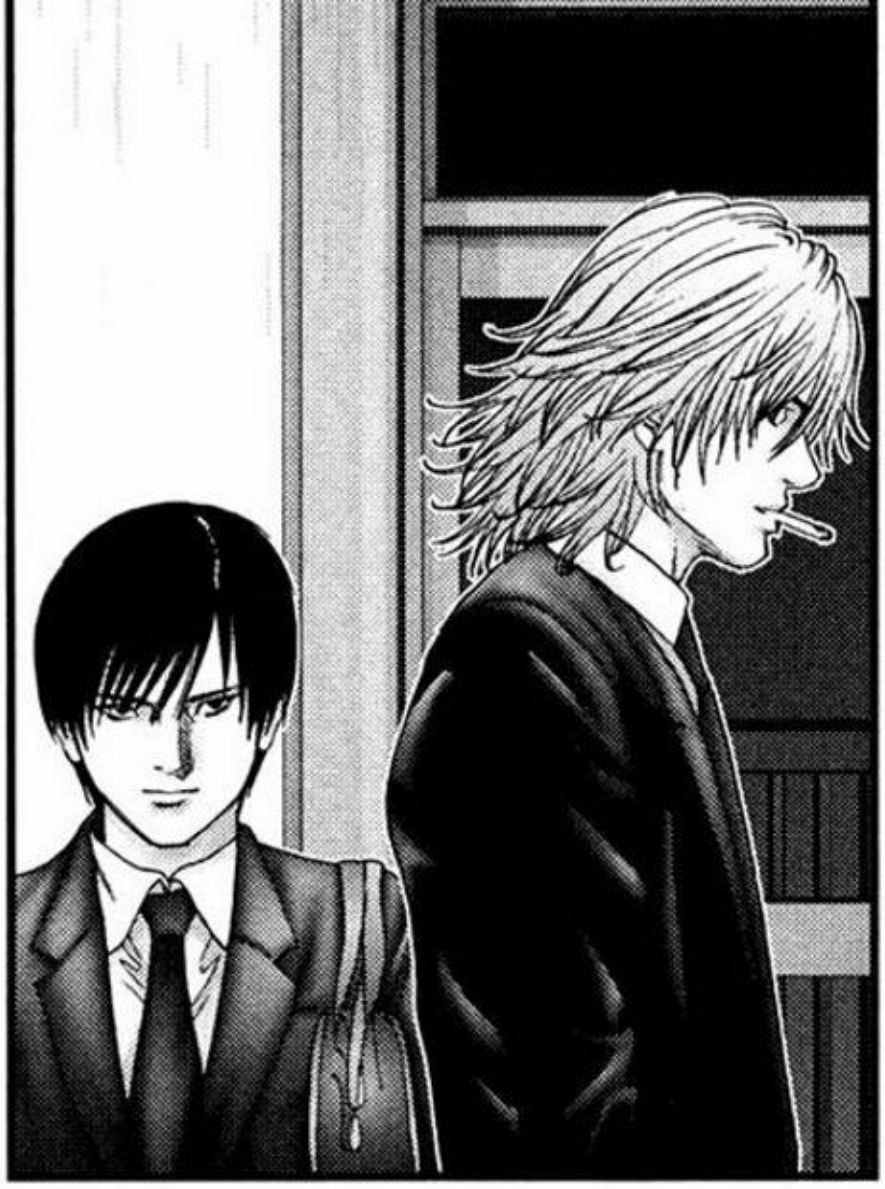

#NSGMANGA.COM

SE ACABO EL TIEMPO ...

¡RÁPIDO! ¡¡TODOS COLOQUEN-SE LOS TRAJES!!

¡¡LA TRANSMISIÓN ESTA A PUNTO DE COMENZAR !!

AHORA YA NO QUEDA TIEMPO

LES ESPLICARÉ DESPUÉS ...

PÓNGANSE LOS TRAJES.

239. NURARIHYON

.....

¿PIENSAS QUE DEBERÍAMOS HACERLO?

NI IDEA.

¿DE QUÉ ESTÁN HABLANDO?

SFX: *TELETRANSPORTANDO*

!?

ミッミッミッ

AH... AH...
AH...

SFX: *TELETRANSPORTANDO*

¡LA TRANS-FERENCIA ESTA EM-PEZANDO !

#NSGMANGA.COM

¿¡UH!?

¿¡QUÉ!?

SFX: *TELETRANSPORTANDO*

ヒヒヒヒヒヒ

¡¡NI UN SOLO PASO!!

CUANDO LLEGUES, NO TE MUEVAS ...

¿HUH?

LETRERO: DIVERSIONES Y JUEGOS.

WOW, ¿QUE ES ESTO?

SFX: *SILENCIO*

SFX: *UWAAAN*

¡AHH!

¿QUÉ HA SIDO ESO?

うわん
うわん
うわん
酒・ビール
SFX: *UWAN WAN WAAN UWALIWANAWAN UWAAN*

うわん うわん うわん うわん うわん

GUE-RRERO MUSCU-LOSO ...

SFX: *UWAAN* SFX: *UWAAN* SFX: *UWAAN*

うわん うわん うわん

SFX: *CLUNK CLUNK CLUNK CLUNK*

カラッ カラッ カラッ カラッ

SFX: *CLUNK CLUNK*

SFX: *CLUNK CLUNK CLUNK CLUNK*

SFX: *CLUNK CLUNK*

SFX: *CLUNK CLUNK CLUNK CLUNK*

SFX: *CLUNK CLUNK CLUNK*

SFX: *CLUNK CLUNK CLUNK*

SFX: *CLUNK CLUNK*

SFX: *CLUNK CLUNK*

¡WAAAA-
AAAAAH!

SFX: *CLUNK CLUNK*

¡AAAA-
AAHH!

SFX: *CLUNK*

SFX: *CLUNK CLUNK*

¡AAAA-
AAHH!

カラ

カラ

カラ

カラ

カラ

SFX: *CLUNK CLUNK CLUNK CLUNK CLUNK CLUNK*

¡TAKESHI!

¡TAKESHI!

¿DÓNDE ESTA TAKESHI?

NO, DEJEMOS LA BUSQUEDA A KAZE-KUN.

EL RESTO DE NOSTROS DEBEMOS ENCONTRAR A LOS ALIENS.

TE AYUDAREMOS.

PODEMOS BUSCAR A TAKESHI TAMBIEN.

¡ES EMBARASOZO USAR ESA MIERDA!

NO LO ESTOY LLEVANDO...

¿DÓNDE ESTAN SUS TRAJES?

¡TAKESHI!

¿¡DÓNDE ESTAS!?

...

MIERDA

¿AHORA LOS TRATAMOS COMO ALIADOS? ¿AUNQUE HAYAN MATADO A KURONO?
AHORA LO IMPORTANTE...
...ES GANAR PUNTOS, NO ODIARLOS.
ELEGIMOS A REIKA-SAN COMO NUESTRA LIDER,
PERO, ESE TIPO KATOU,
NO ACTÚA COMO SUELE HACERLO... ¿NO?
¿REALMENTE IMPORTA?

いか道楽
占
開運 3F

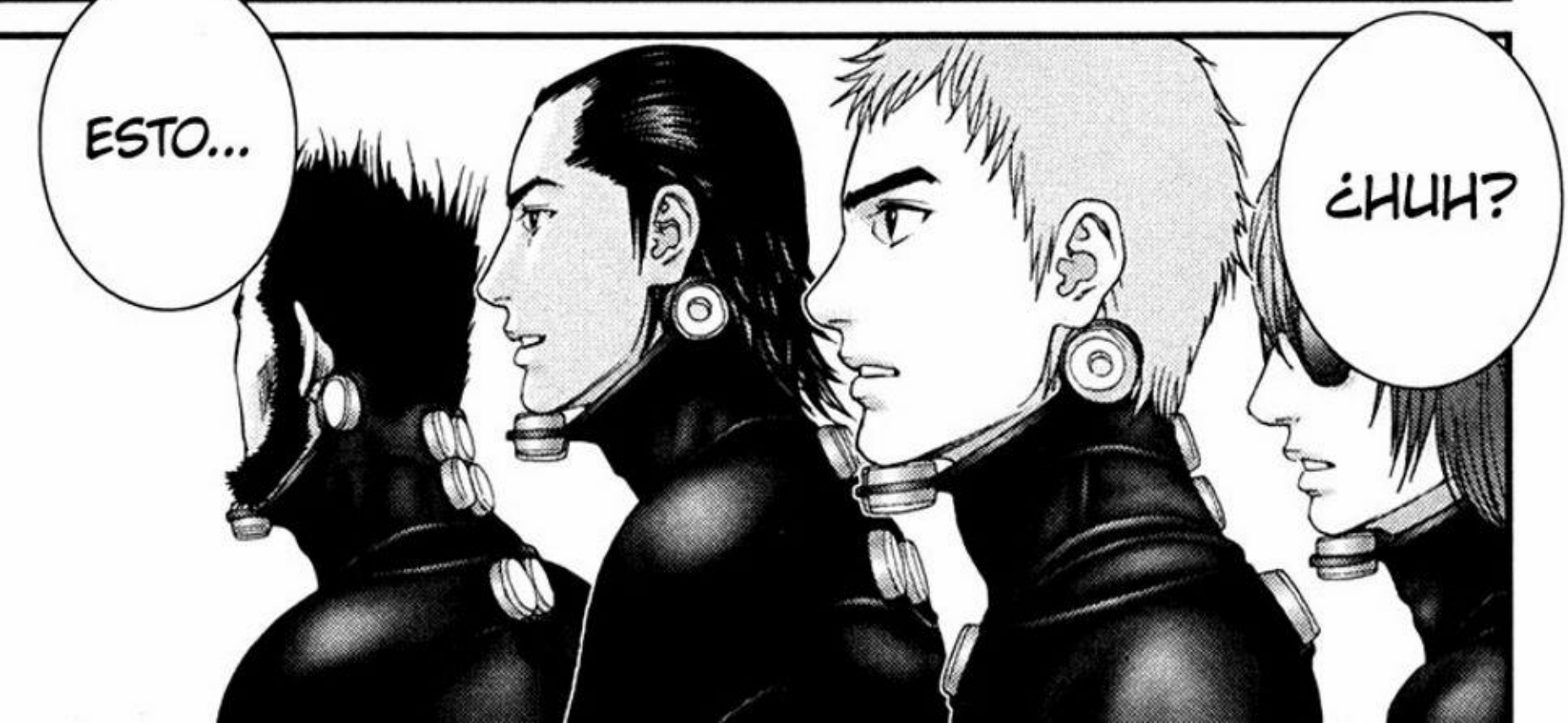
ESTO...
¿HUH?

#NSGMANGA.COM

...NO ES TOKYO...

ES OSAKA ...

240. DOTONBORI

HASTA AHORA ...

TODO HA SIDO EN TOKYO...

OSAKA, HUH...

...NO ESTA BIEN AQUÍ.

ALGO...

¡MIERDA! UN PANDA...

¿QUE LES PASA ?

¡MIREN A ESTOS TIPOS!

JAJA JAJAJA JAJA

¿ESTOS TIPOS DE COSPLAYS ?

JEJE, MIRA A ESTOS TIPOS.

MIREN ...

¡HEY!

¿TENEMOS QUE PELEAR EN PLENA LUZ?

ENTONCES, DESDE AHORA...

PARECE QUE LA INVISIBILIDAD NO VOLVIÓ ...

PODÍAN VERNOS AL FINAL DE LA ÚLTIMA MISIÓN ...

ELLOS PUEDEN... VERNOS.

¿VAN A ALGUN TIPO DE EVENTO ?

HEY TODOS USTEDES...

¡WHOA-AAAAH!

¡NO PUEDE SER!

¡MIERDA!

¡MIREN TODO ES REIKA!

¿ESTAS EN UN RODAJE? ¿O ESTAS EN ALGÚN PROGRAMA DE T.V?

¡VAMOS! ¡REIKA VUELVE!

¡¡VAMOS !!

NO PODEMOS PERDER EL TIEMPO.

SFX: *BEEEEEEEEEEEP*

#NSGMANGA.COM

BUENO, NO ES EL MÍO...
ピンポロ
ピンポロ
EL MÍO ES DIFE-RENTE ...
ピンポロ
パンポン
パンポン
PERO, ES DE ALGUIEN ...
パンポン
ピンポロ
SFX: *BEEEEEEEEEEEEEP*
!?
ピンッ
ピンッ
SFX: *BEEEEEEEEEEEEEP*
ピンポロ
パンポン
ピンポロ
パンポン
SFX: *BEEEEEEEEEEEEEP*
ピンポロ
パンポン
ピンポロ
パンポン

ピンポロ パンポン

¿DE DONDE VIENE?

ピンポロ パンポン

SE ESTA PONIEDO MOLESTO ...

SFX: *BEEEEEEEEEEP*

?

ピンポロ

ピンポロ パンポン

ピンポロ パンポン

ピンポロ

SFX: *BAM*

SFX: *BAM*

SFX: *BEEEEEEEEEEP*

SFX: *BEEEEEEEEEEP*

¡AAA-AAH!

ピンポロ

SFX: *BAM*

SFX: *DOTAH*

SFX: *BEEEEEEEEEEEEP*

SFX: *BEEEEEEEEEEEEP*

SFX: *BEEEEEEEEEEEEP*

SFX: *BEEEEEEEEEEEEP*

¡VAMOS AL OTRO LADO!

¿HUH?

¡RE-GRESA!

ピンポロ
ピンポン
SFX: *BEEEEEEEEEEEEP*
SFX: *BEEEEEEEEEEEEP*
ESTA PARANDO ...
¿HAY BOMBAS ...
EN NUESTRAS CABEZAS?
MIERDA. ESTAMOS ATRAPA-DOS.

¡GENIAL!

¡MIREN ESO!

¡WOW!

¡AYUDA-AAAAA!

カラ カラ カラ カラ

車輛進入禁止

楽しい街 道頓堀

ここは歩行者専用道路です
道頓堀警察署

SFX: *CLUNK CLUNK CLUNK CLUNK*

SFX: *CLUNK CLUNK CLUNK*

¿QUE DIABLOS ERA ESO ?

¡WHOA! ¡WHOA!

WOW

¡NAAAAAAH!!

¿TAL VEZ ESTAN EN ALGUNA SECCIÓN DE FOTOS ...?

¡WOW! ¡QUE TRAJE TAN ESPELUZ-NANTE!

天竜 ラーメン

¡AAAAAH!

¡EEEEEK!

SFX: *CLUNK CLUNK CLUNK*

¡LO CONSI-GUIÓ!

¡LO ATRAPO!

¿QUE ES ESO?

¡AH!

TE VES... DELICIOSO ...

QUIERO COMERTE ...

QUIERO COMERTE ...

TUS OJOS... SON TIERNOS... TAMBIEN... TU CEREBRO ...

AHH...

¡NO!

¡NO!

AAAHH...
AAAHH...

AAAHH
...

¡NOO!

¡PARA-
AAAA!

¡NO!

SFX: *WHAM*

#NSGMANGA.COM

SFX: *AHH AHH AHH*

¿QUÉ ESTA HACIEN-DO?

¿QUÉ DIABLOS HIZO ESE NIÑO?

LO HIZO BASTANTE BIEN...

INCREÍBLE ...

241. ENCANTADOR

SFX: *AHH AHH AHH*

PARECE QUE ESTA MUERTO ...

¿QUÉ HACEN ...?

¿TV? ¿O DE ALGUNA REVISTA ?

¡LO SIENTO ...!

LO...

¡LO SIENTO!

¡LO SIENTO!

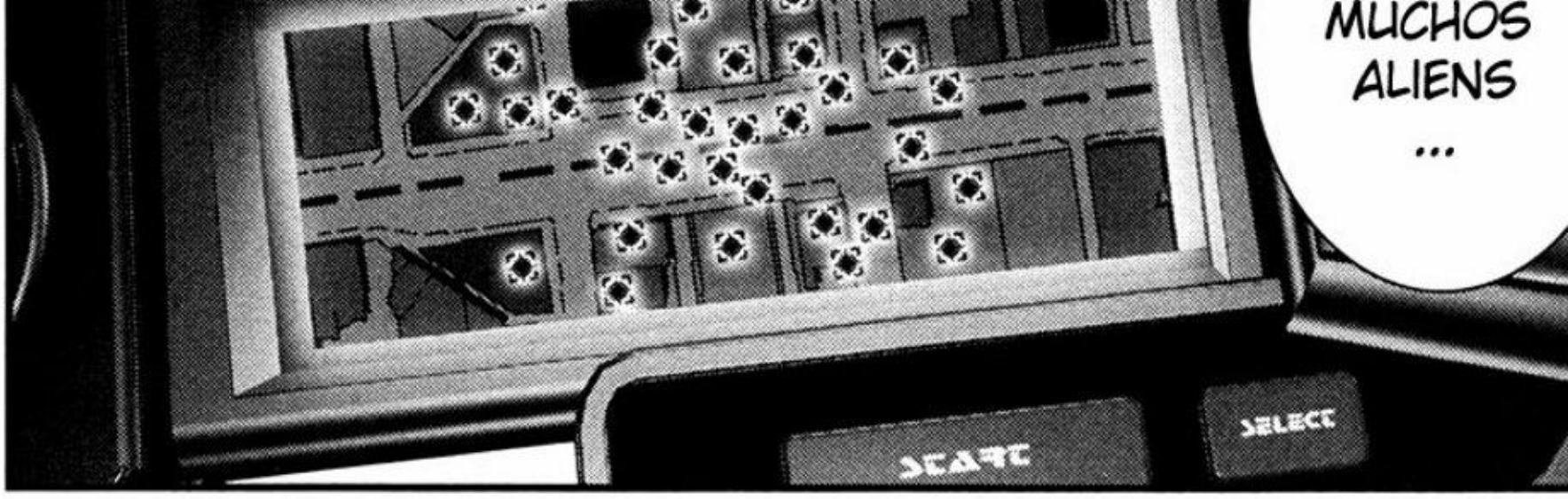

¡HEY! ¿QUE PASA CON ELLOS?

HAY MUCHOS ALIENS ...

DEBEMOS SER CAPACES DE OBTENER MUCHOS PUNTOS.

ENTONCES...

PODREMOS TRAER A KURONO DE VUELTA.

KEI-CHAN
...

PODEMOS HACERLO, PODEMOS TRAER A KURONO-KUN DE VUELTA ...

KURONO-KUN...

KURONO... SAN...

KURONO
...

EL VIENTO HUELE HORRIBLE ...

ALGO HUELE HORRIBLE ...

EUGH...

¿¡QUE ES ESO !?

¡HEY!

CRINTON

Rinkon

#NSGMANGA.COM

¡UWAH!

AH, ¡QUE ASCO !

OTOKO WA TIKARA

苺の里のどうやき

苺里

HUELE A PESCADO PODRIDO ...

¡ESTO REALMENTE APESTA!

SFX: *AHHH*

SFX: *CHOKI CHOKI*

SFX: *WAHAHAHA*

SFX: *CHOKI CHOKI CHOKI CHOKI*

SFX: *CHOKI CHOKI CHOKI CHOKI*

SFX: *CHOKI CHOKI*

SFX: *UWANN UWAN*

あああああ
わっはははあっはは
うわん
じゃんじゃん
じゃんじゃん
わははははは
新しき瞳
BIP WAVE
生乳100%使用
成分無調整
牛丼

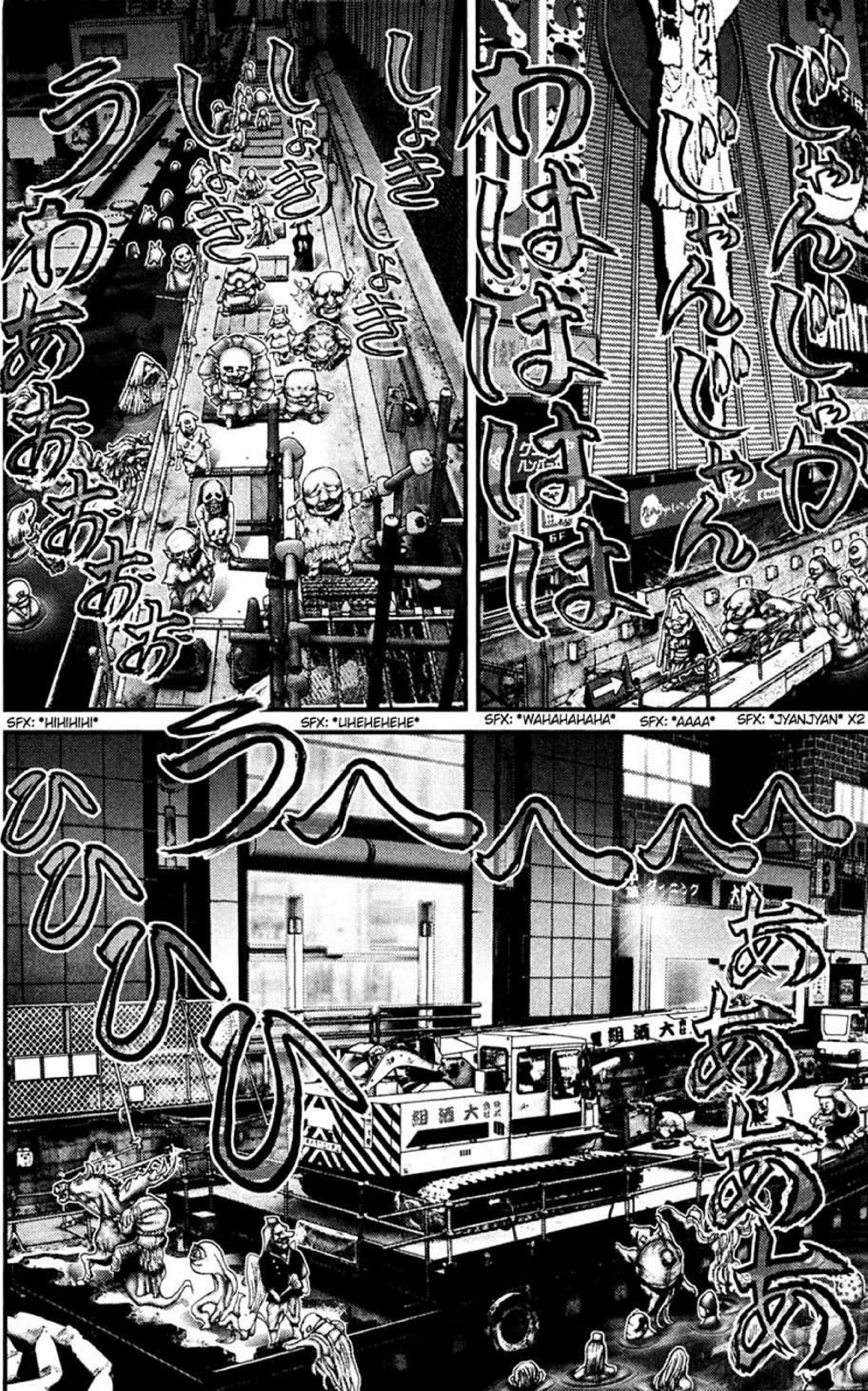

SFX: *SHOKI SHOKI SHOKI*
SFX: *UWAAAAAAA*
SFX: *HIHIHIHI*
SFX: *UHEHEHEHE*
SFX: *WAHAHAHAHA*
SFX: *AAAA*
SFX: *JYANJYAN* X2

¡HEY!

¿HUH?

SFX: *AHE AHE AHE*

SFX: *HIHIHIHI*

SFX: *GEHEHEHE*

CRIANTON

¡AAAAH!

¡TAKESHI!

¡TAKESHI!

¡TAKESHI!

¡TAKESHI!

TAKESHI, ¿DONDE ESTÁS?

¡TAKESHI!

SFX: *KAIIINO*

SFX: *AHE AHE AHE*

SFX: *POKO POKO POKO*

AAA-
¡¡AYUDA!!

わはは わはは

ショキショキ ごめんくさい

SFX: *SHOKI SHOKI SHOKI SHOKI*

SFX: *WAHAHAHAHA*

SFX: *GOMENKUSAI*

SFX: *AHAHAHA*

¡YA CASI LLEGA-MOS!

TATSUJIN

¡ESTEN ALERTA!

¡LOS ALIENS ESTAN CERCA!

!?

新左衛門町
SINZAEMON-CHO
nanyanen
nanyanen
ラーメ

¿QUE DIABLOS SON ESTOS TIPOS?

#NSGMANGA.COM

AH...

242. ¿QUE DEMONIOS?

¿QUIEN CARAJO SON USTEDES ?

¿¡HUH !?

¿¡Y POR QUE ESTAN LLEVANDO TRAJES!?

¿QUIEN DIABLOS SON USTEDES ?

HEY, HAY ALGO QUE NO ESTA BIEN AQUÍ...

¿QUE... QUE ESTA PASANDO AQUÍ...?

#NSGMANGA.COM

¿QUE?

ESE ACENTO ES DE TOKYO, ¿NO ES ASÍ?

¿HUH?

EN SERIO, HOMBRE ¿QUE ESTA PASANDO?

ESTOS BASTARDOS PODRÍAN SER LOS ALIENS ...

¿ALIENS?

¿¡CIERTO ...!?

¿¡ALIENS !?

¿¡ALIENS !?

¡USTEDES SON LOS VERDADE-ROS ALIENS AQUÍ!

¡NO NOS JODAN!

¡ELLOS SON LOS ALIENS!

SFX: *CHAH*

チャッ

¡VOY A DISPARAR!

¿¡QUE DEBEMOS HACER!?

¿ESTÁS SEGURO QUE PODEMOS DISPARAR?

www.ris-travel.co.jp

¿¡ALIENS!?

¿¡ESTA BIEN DISPARARLES!?

HEY, ¡ESPEREN UN MOMENTO!

¡COMO SI LO SUPIERA! ¡SOLO DISPAREN DE UNA VEZ!

¡DISPAREN! ¡PUEDEN DISPARARLES!

¡REIKA!

¡MIREN!

¡REIKA!

AGUARDEN, NO SE MUEVAN TODAVÍA...

HEY, ¡ESPEREN!

¡¡ENORMES TETAS!!

MIERDA, MIRA ESAS ENORMES TETAS.

INCREÍBLE...

ELLA ES LA REAL.

¿LA REIKA QUE SALE EN LA T.V?

¿ERES LA REAL ?

OHH, SOY UN GRAN ADMIRADOR TUYO.

UM... ¿PUEDO ESTRECHAR TU MANO...? POR FAVOR.

¿¡QUÉ ES ESO!?

SFX: *RISAS*

¿¡QUE DIABLOS ES ESO !?

¡WAH!

¡WAH!

¡AAAAH!

AAAAH

WAAAH, ¿¡QUE CARAJO ...!?

SFX: "GOKIKIH"

¡¡¡UHEHE-HEHEHE-HEHE!!

¡HIIIII HIHIHI!

SFX: "BUSHI BUSHI"

SFX: "AGARRA"

¡GAH!

HYAHA-HAHA.

NO... ESPERA...

¡WAH!

SFX: *WAH*

SFX: *BAKAH*

SFX: *BUN*

SFX: *BUN BUN*

SFX: *GAH*

¡¡WAA-AAAH!!

¡¡AAAH!!

天竜ラ

iNGH!

SFX: *WHAM*

SFX: *BUNN*

SFX: *DOSAH*

iHYA HA HA HA HA!

SFX: *DANN*

お願い

最強ラーメン

¿¡DÓNDE ESTÁS!?

¿¡DÓNDE ESTÁS TAKESHI!?

500円
ビデオ・DVD
ビデオゲーム

ただいま絶賛上映中

1時間
500円
ビデオ・DVD
ビデオゲーム

¡NVOO!

AHH

AHH

AHH

DEVUELVE EL TERRITORIOOO

DEVUELVE EL TERRITORIOOO

AHH

AHH

#NSGMANGA.COM

SFX: *WHAM*

DEVUELVE EL TERRITORIOOO

243. HISTORIA DEL LADO OESTE

¿COMO DIABLOS ...

... ESTOS TIPOS LLEGARON AQUÍ?

NO SE ENTRO-METAN EN NUESTRA PUTA CAZERÍA ...

ESTE ES NUESTRO TERRITORIO.

¿QUE? ¿TENEMOS EL DÍA LIBRE?

O ALGO ...

NO LO SE ...

!?

#NSGMANGA.COM

¡GYAA!

¡GYAA!

¡WAAGH!

¡GYAA!

¡GUGH!

¡AH!

¿¡QUE DEMO-NIOS !?

SFX: *RISAS*

¡GYAA!

¡¡DEJAME IR!!

¡AKI-CHAN! ¡¡NOOOO!! ¡¡NOOO!!

BIF

SFX: *CHOMP*

¡¡AKIMASA!!

¡AHHH!

VIP WAVE

¿¡QUE DIABLOS ESTAN HACIENDO !?

¡¡ESTAN MATANDO A GENTE INOCENTE!!

¿CUAL ES TU MALDITO PROBLEMA ?

QUE MIERDA IMPORTA ...

¡¡VAYAN A COMBATIRLOS!! ¡¡LA GENTE ESTA MURIENDO!!

日南エステ(株)

SFX: *PUFF*

¿ESTAN LOCOS? ¿ESTAN APUNTO DE LUCHAR POR SUS VIDAS Y SE ESTAN DROGANDO ?

ES HIERBA O GANJA ...

NO SON CIGARI-LLOS.

¿¡ESTAN FUMANDO !?

ESTOS TIPOS ESTAN LOCOS.

ÉL TAM-BIÉN ...

Y TAMBIÉN ÉL TRAJO UN REPRO-DUCTOR DE MP3...

ESTAS BRO-MEANDO ...

MARI-GUANA ...

大阪初のエンタメサイト
06-XXXX-0707

QUE...

OH, POR DIOS.

HUH.

NUNCA LAS HEMOS VISTO.

HEY, ¿DE DONDE SALIERON ESAS ARMAS ?

SFX: *AGARRA*

¡NO PUEDO SOPOR-TARLO!

PUEDEN VER, PERO...

AQUA BLUE
COOL DRY
生
スーパードライ
350ml

OUUQ
0.0
オオーク

VD·CD·GAME·BO

¡NO SE METAN CON NOSOTROS!

¡¡TOMA ESTO!!
日本襲来
WEJE-JEJE-JEJE
¡¡ME ENCANTA!!
¡¡ESTE ES MÍO!!
DOTON
FUJII TELEVISION AND TO
PRESENT
SUPE
CO

¡AH!
¡WAAH!

SFX: *GRITOS*

ALIEN: *DEVUELVANLA, ¡DEVUELVAN NUESTRA TIERRA!*

WA... AAH... AAAAH ...

UH... UHUHU HU...

SFX: *PSSS*

SFX: *SLUMP*

¡¡GUERRERO MUSCULOSO!!

¡¡GUERRERO MUSCULOSO!!

¡AAAAAH!

SFX: *BAM*

¡¡GUERRERO MUSCULOSO!!

#NSGMANGA.COM

244. LA CIUDAD DE LOS GLOTONES

涅槃商店街
道頓堀涅槃商
NEHANSHOWTENGAI

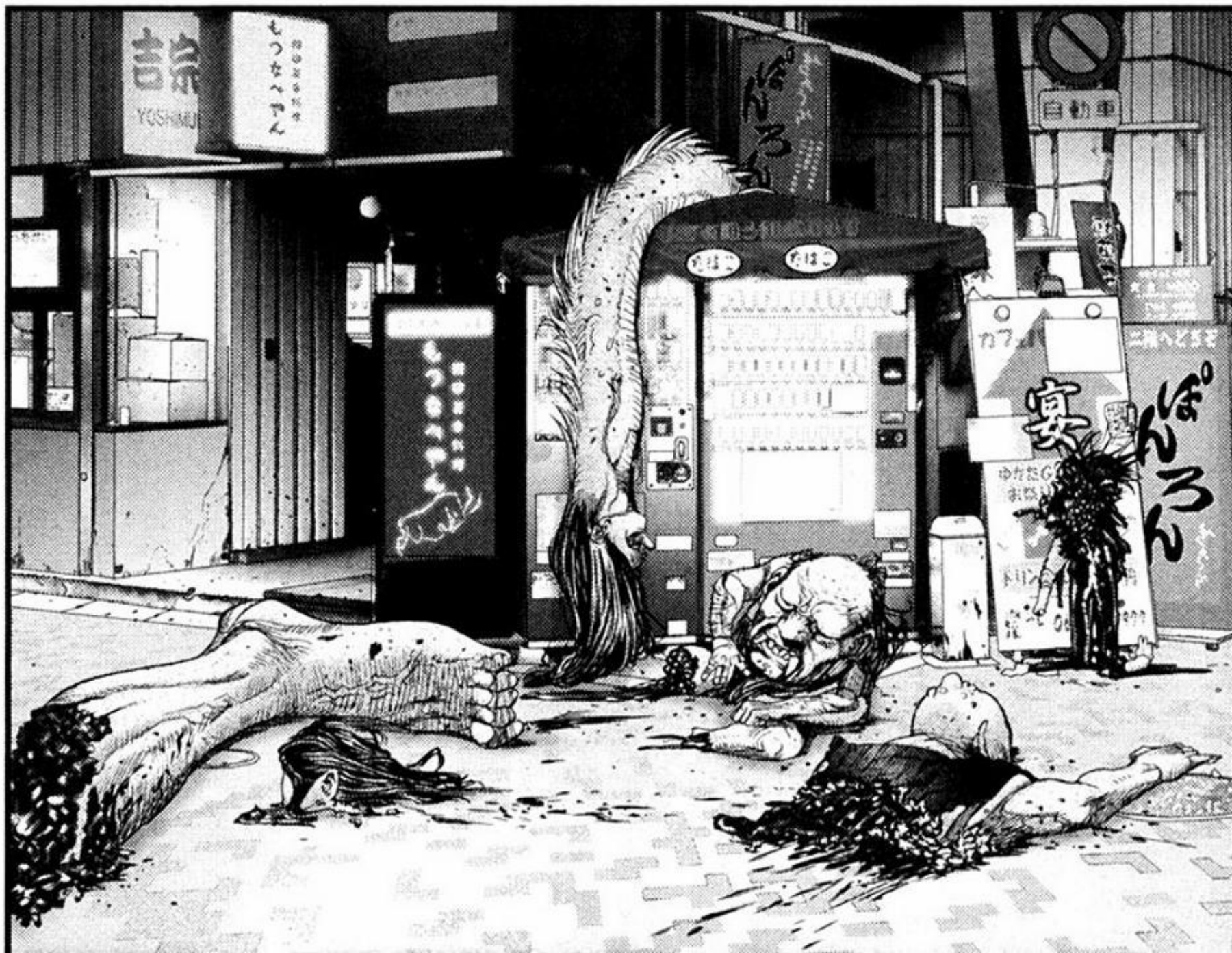

もつなべやん
自動車
ぽんろん
宴

#NSGMANGA.COM

映興パラス
POD BAVOR AYUDENOS...
POD BAVOR....
AYUDE...
...NOS...
SFX: *DISPAROS*
SFX: *SPLAT*
SFX: *BAM*
ギョーン
ギョーン
ギョーン

¡PA... PARA!

AHH

NO, AHH...

AAAH, ¡¡EL SEXO ES GENIAL !!

¡JAJA JAJA JAJA JAJA!

¡UUUUUH OOOH AAAAH!

UUUUHH... AAAAH... ¡UUUUH!

¡ESTO ES MEJOR QUE LA POLLITAS HUMANAS!

¡PARA!

¡AH! YO... SIGO ¿OK?

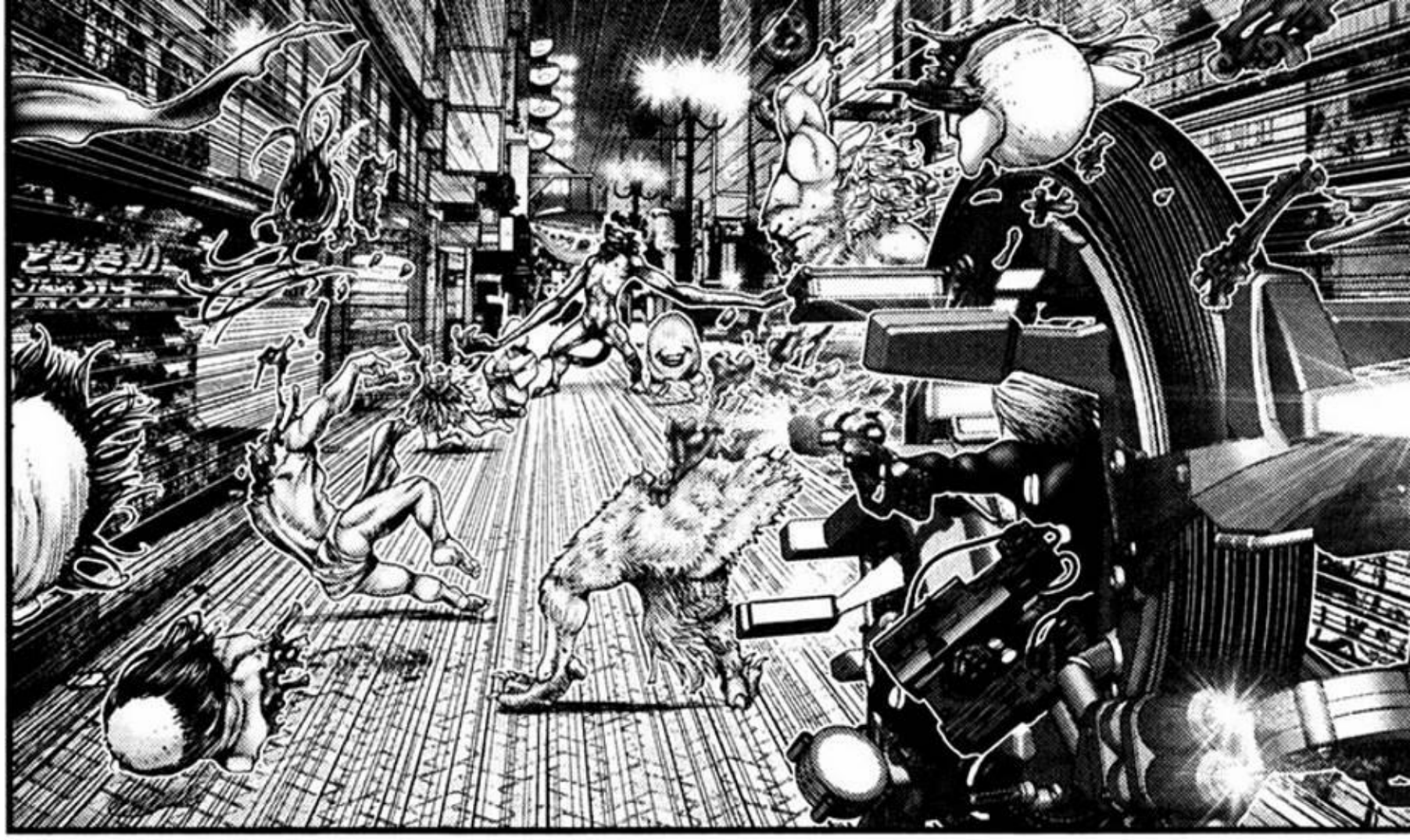

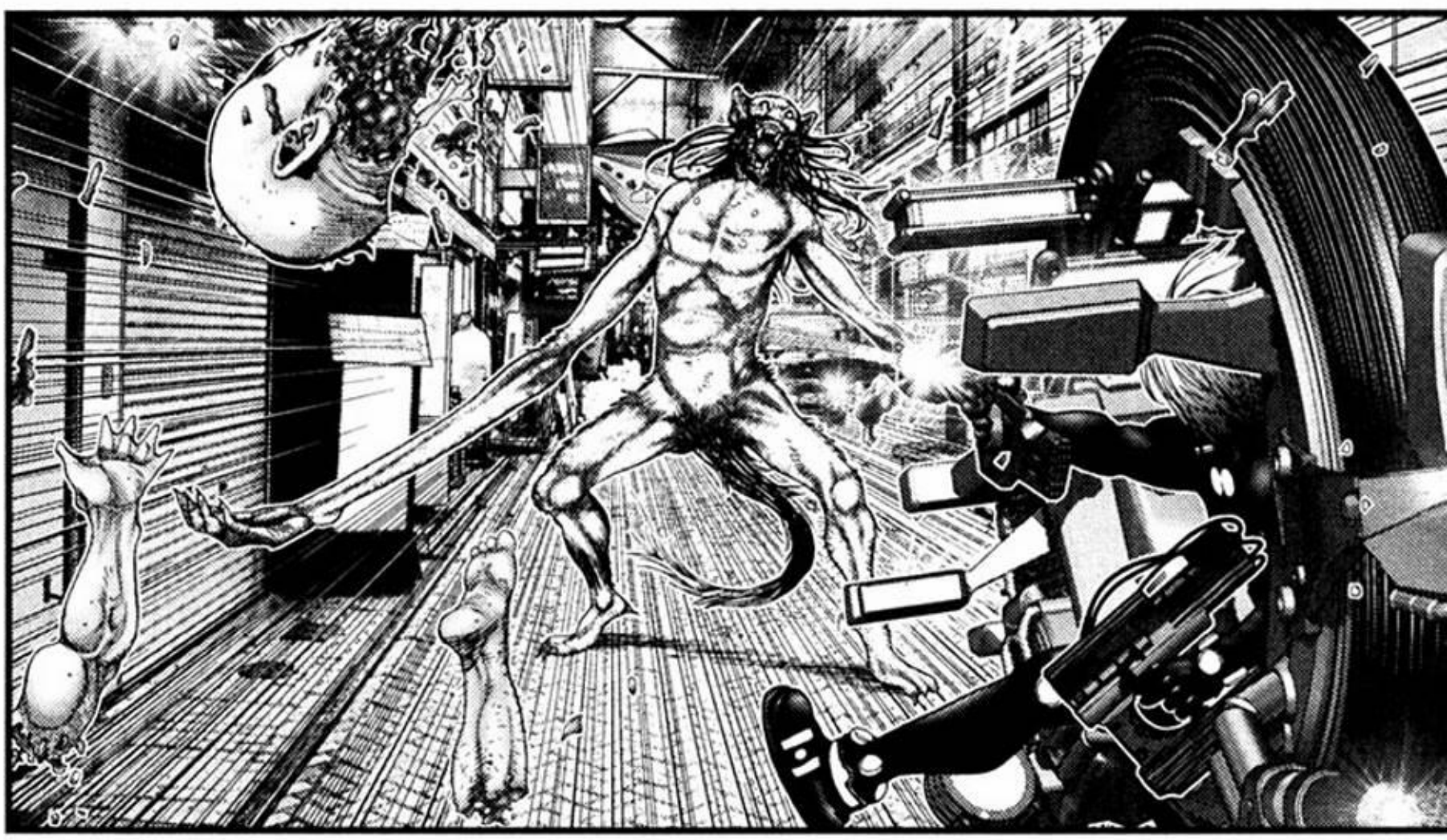

HUUUA-
AAAA...

HUUAAA
...

CHIMAX Please!

UNGH

UGH

HUA

HURGH

HRRNGH

GRAH

¡JAAA-AAAA JAA JAA!

JAJAJA JAJA JAJAJA

¡GYUU-
UUUAH!

NGO-

NGON-
GOHYAA-
BYU.

GH

SFX: *FLAP FLAP*

HABLA
"JAPONES"
RETARDADO.

¿QUE
MIERDA
ESTAS
DICIENDO
?

YU-

GRZ-

HAUUU-

BUH-

DÍ "PENE" P-E-N-E.

¡EN JAPONES !

DÍ, "YA NO TENGO MI PENE."

¡TE MALDIGO!

TE DIJE QUE DIJERAS "PENE" RETARDADO.

カシャッ

SFX: *SNAP*

"COOL"

HEY.

UNO, DOS...

SFX: *BOOM*

CHANGE

HEMOS ECHO LO MISMO UN MILLÓN DE VECES.

HEY, ESO ES LO QUE SUCEDE EN UNA BATALLA. NO IMPORTA EN QUE LUGAR ES-TES.

RRGH.

¡LOS TRAJES NO ESTAN FUNCIO-NANDO!

MIERDA, ¡VIENE UNO DE LOS MALOS!

金鍋て
じゃぶじゃ
日本料理
暗陽軒

¡AAGH!

SFX: *SWOOSH*

ES FUER-TE.

¡MIERDA!

¡NO!

¡TAKE-SHI!

¡WAAAAH!

!?

SFX: *BAM*

#NSGMANGA.COM

TAKESHI...

MI MOVI-
MIENTO.

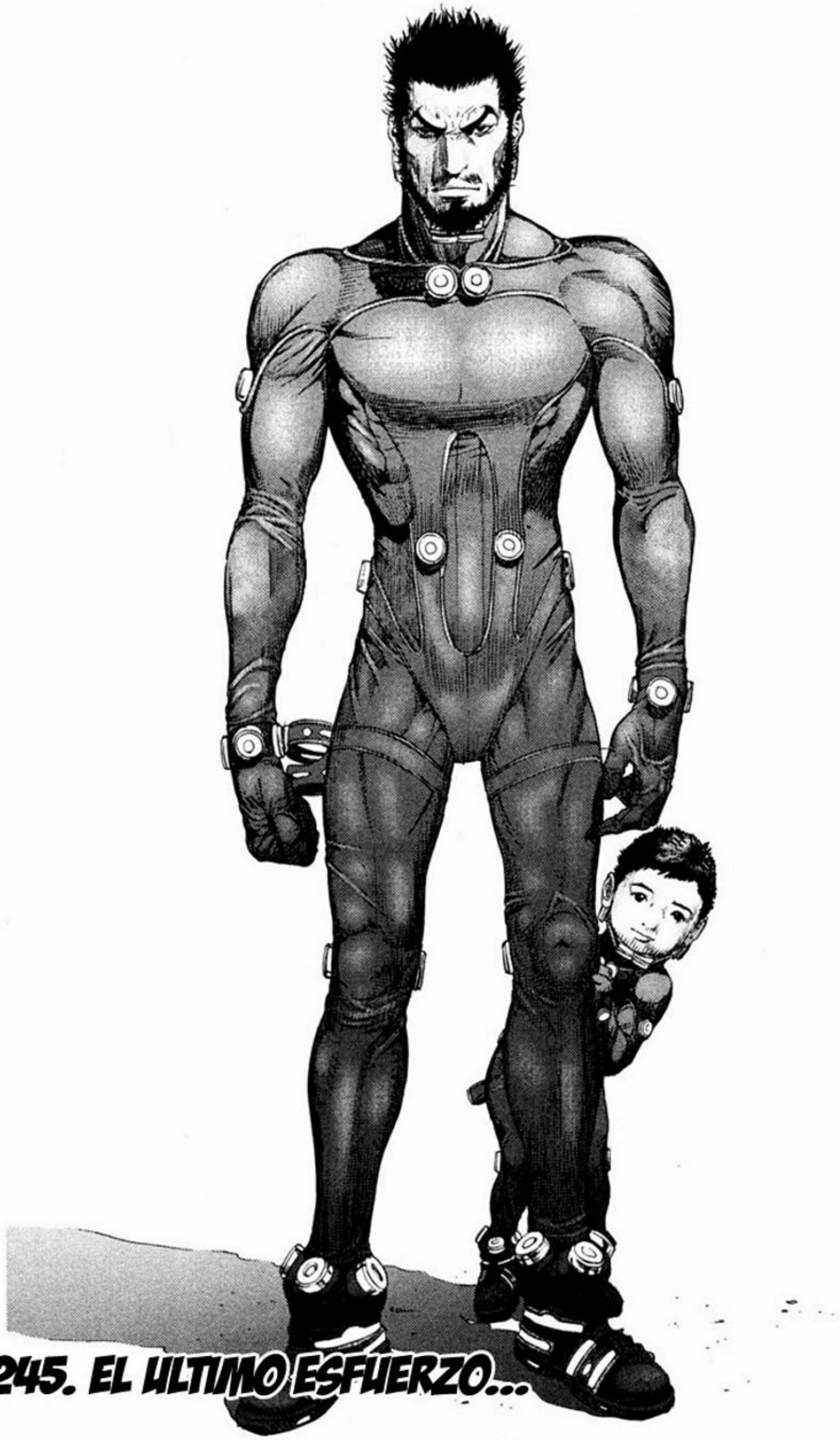

245. EL ULTIMO ESFUERZO...

¡TIRALE!
¡TIRALE!
¿QUE ES ESA COSA?
¡TOMA UNA FOTO!
ES EN SERIO, VEN ACÁ.
#NSGMANGA.COM

*DEVUELVEME MI MANO.

*DEHUELHEME MI MAHO.

AHH

AHH

AHH

AHH

SFX: *GOTEO*

SFX: *SKLISH*

AHH

AHH

SFX: *SMACK*

SFX: *PISA*

SFX: *PISA*

SFX: *BLUUUUURGH*

SFX: *WHAM*

¡AHH!

SFX: *WHAM*

PON ATEN-CIÓN.

VOY A ACABAR CON ÉL.

¡OK!

DESDE QUE ERA PEQUEÑO ...

ME OBSESIONE CON ENCONTRAR AL OPONENTE MÁS FUERTE Y VENCERLO ...

EN NADA MÁS...

ERA EN LO ÚNICO EN QUE PENSABA ...

¡ES UN RETARDADO!

¡MIREN A ESTE NIÑO!

¡QUE GRACIOSO!

¡ES ÉL!

¡DESPIERTA ABUELO!

¡HEY KAZE-KUN! ¿ESTAS DORMIDO?

¡POR AQUÍ VIEJO ESTUPIDO!

¡NO ME IGNORES ESTUPIDO!

¿CUANTAS VECES TE LO TENGO QUE DECIR?

¡HEY KAZE!

¿LO SABES?

SABÍAS QUE YA NADIE USA SANDALIAS...

QUIEN ES EL MÁS FUERTE...

QUIEN ES FUERTE...

AHORA...

¡PATEO!

¡GUERRERO MUSCULOSO!

SFX: *AZOTA*

SFX: *AGARRA*

...DEBO GASTAR MI VIDA!

¡EL CAMINO EN QUE...

¡YA ENTIENDO!

¡GAHH!

JUNTOS...

CON ÉL...

¡NO VOY...
...A MORIRME DE ESTA FORMA!
¡DE NINGUNA MANERA!

*DEVUÉLVEME MI MANO.

*DEVUELVEME MI MANO

...VIVOS!!

¡¡VAMOS A REGRESAR...

SFX: *BURBUJAS, BURBUJAS*

...MORIR!

¡ME NIEGO A...

SFX: *SQUEEZE*

¡¡ME NIEGO A MORIR!!

SFX: *VAPOR*

WOW

¡QUE MIERDA!

¡AAAA AAAAA AAAH!

天竜ラーメン
#NSGMANGA.COM

246. DE CAZADOR A CAZADO

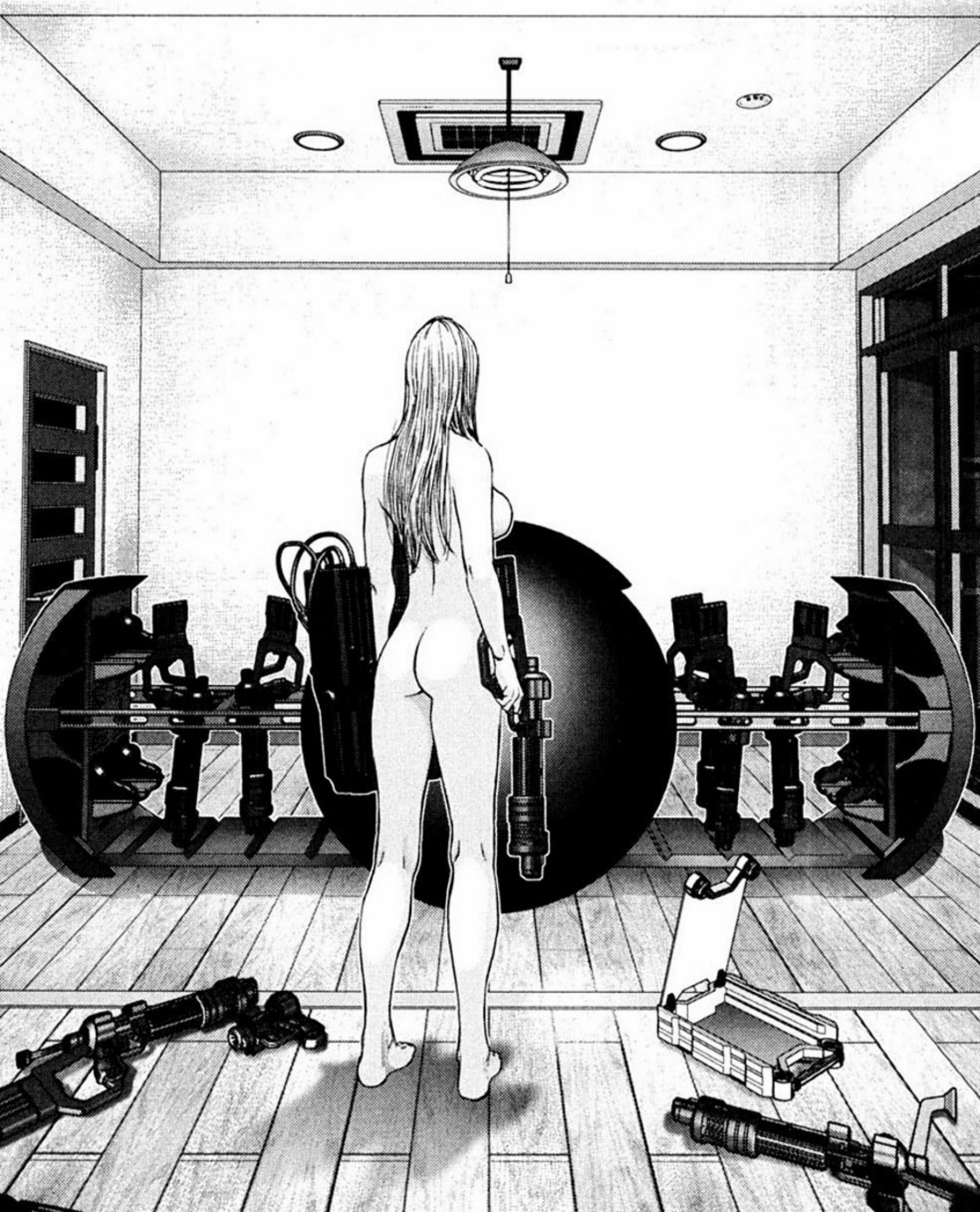

¡NO HAGAN QUE LES DISPARE EN EL CULO!

¿QUÉ MIERDA ESTÁN MIRANDO? LARGUENSE DE AQUÍ.

OHH, ¡ESTA PERRA ESTA MUY BUENA!

AAAH

AAH

SFX: *FAP FAP FAP*

ESTA MIERDA ESTA MUY BUENA ...

WOOOOW...

SFX: *FAP FAP FAP*

HEY, ¿CUANTO MAS VAS A TARDAR ?

CÁLLATE... SOLO... UN POCO MÁS...

HIIII

HII

SFX: *CAEN GIRANDO*

#NSGMANGA.COM

¡WOW, SON CABEZAS!

SFX:*FAP FAP*

DEFINITIVAMENTE ES MI TIPO.

EHH, ESTA CHICA ES BONITA ...

¿CABEZAS?

QUE SON...

¿QUE DEMONIOS ES ESTA MIERDA?

¿EH? ¿CABEZAS?

HEY, ¡AHÍ HAY OTRO! ¡ES UNO GRANDE !

SFX: *SNIF SNIF SNIF*

SFX: *FAP FAP*

ｸｯ

ｸｯ

ｸｯ

ｸｯ

¡MIREN-LO!

¡HEY!

¡HEY PEQUE-ÑIN!

¡JEH JEH JEH!

¡HEY, ES UN PAJARO!

SFX: *SLASH*

AH-

SFX: *GUSH*

¡AHH...!

¿QUE...?

¿EH?

¿EL TRAJE NO SIRVE?

Y AGARRA MI ABRAZO, ¿HUH?

AYU-DAME.

HEY, ¿QUE HAGO?

SFX: *SLASH*

SFX: *CORRIENDO*

SFX:*FAP FAP*

TE MORISTE INAGAWA, ERES UN IDIOTA.

¡AH!

SFX: *SLUMP*

SFX: *FAP FAP*

SFX: *FAP FAP*

AHH, NO PUEDE SER.

ゴロン

SFX: *FAP FAP*

SFX: *FAP FAP*

SFX: *FAP FAP*

HIII-
IIIII

CH

CH

CH

HIII

HII

HHH-
HHH

HHH-
HHH

HHH-
HHH

HHHHH

SFX: *FAP FAP*

¡CÁLLATE, MALDITA SEA!

HHHHH
HHHHHHHHH

SFX: *TIRA*

AHH.. ME VOY A...

DOUTON
道頓堀
UH...
UGH... AAAAH ...
HIJO DE PUTA... POR QUE TENÍAS QUE INTERRUM-PIR...
¡HIIIIIIIII!

AAAH...
APENAS ILESO...
HIIIIII
HIIIIII
SFX: *SLASH*

¡KHHHHH!

SFX: *SLASH*

SFX: *GYOOOOON*

SFX: *BOOM*

¡GHHHHH!

¡POR POCO!

KIIIIIIII

WOW, CASI ME AGARRAS ...

SFX: *SLASH*

LA PRÓXIMA VEZ TE DARÉ EN LA CABEZA.

NAAA, NI TANTO.

¿EH?

¡KIII!

COOL DRY
生
スーパードライ
350ml
OUUQ
0.0
オオーク
VIDEO GAME BOOK
HEY, ¿VES A ESOS TIPOS?
酒屋 福福
DONA-DONA
道頓堀
道頓堀
¿LOS QUE ESTÁN ARRIBA ...
...DE WAZEN ?
SI...
ME ESTÁN DANDO ESCALOFRÍOS.

福
和
膳
処

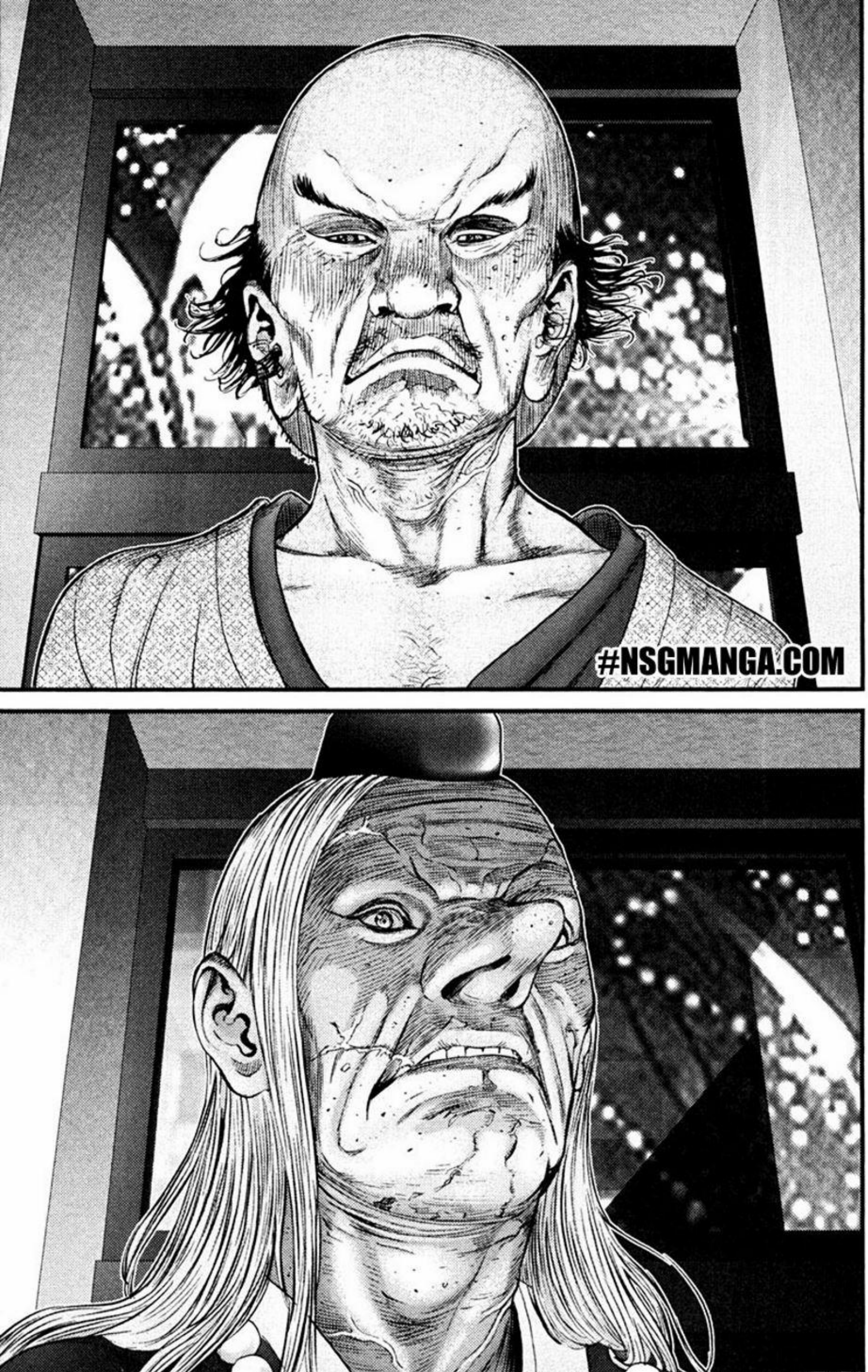
#NSGMANGA.COM

¡YO ME ENCARGO DE ESTE!

¡AHH!

¡EHH!

¡WHOOP!

SFX: *GYOOOOON*

NAH, NO LA NECE-SITO.

SFX: *WOOSH*

¿QUIE-RES USAR ESTA?

SFX: *SLASH*

¡WOW!

DAME- LA...

OK...

¡SI!

¡ES- PERA !

AHH...

AHH... ¡POR EL AMOR DE DIOS!

CH

CH

UN MINUTO ES SUFICIENTE.

SI...

TIENES UN MINUTO.

¡CASI SE ACABA EL TIEMPO!

246. VIDAS BARATAS

SFX: *ARMA CARGANDO*

SFX: *WOOSH*

TODAVÍA QUEDAN DIEZ SEGUN-DOS.

TIENES TRES ESTU-PIDO.

DOS...

UNO...

MIRIN
¡conseguimos una cerveceria adentro!

SFX: *EXPLOSION*
自分の身の安全は、
自分で守りましょう
OL"

SE ACABO EL TIEMPO.

#NSGMANGA.COM

SFX: *TWITCH TWITCH*

SFX: *SPLAT*

NO BROMEO, TENÍAS SOLO UN SEGUN-DO.

¡MIERDA! NO HAGAS QUE TE MATE A TI TAMBIÉN.

¿QUE ERA ESA ARMA?

OH, DIOS MÍO ...

¿QUÉ CREEN QUE ES ESTO? ¿RESINDENT EVIL?

¿NO LES INTERESA SOBREVI-VIR?

ESO ES RIDÍCULO ...

EMPEZARON A CAZAR DE NUEVO VARIAS VECES.

ESCOGIE-RON LA SUPER ARMA Y...

PUEDE SER QUE OBTUVIERON 100 PUNTOS,

.....

¿QUE HA-CEMOS HASTA QUE TERMINE EL TIEMPO?

TENEMOS UN DESCANSO ESTA VEZ...

MUY POR ENCIMA DE NOSO-TROS.

SUS NIVELES ESTÁN,

SI QUIERES COMPARARLO CON UN JUEGO,

¿LIDER? ¿YO?

¡LIDER! ¿QUE DICES?

HASTA QUE SEA TIEMPO DE REGRE-SAR.

PODE-MOS DAR UNA VUELTA POR OSAKA.

ASÍ QUE ESTA VEZ ...

BUENO, AÚN NO SABEMOS POR QUE TERMINA-MOS EN OSAKA ...

NO DEBE-RÍAMOS... ¿AYUDAR-LES?

A LOS TIPOS DE OSAKA PARECE NO IMPOR-TARLES...

LOS ALIENS ESTÁN MATANDO GENTE INOCEN-TE.

NOS PODRÍA EN MUCHO RIESGO.

UMM... CREO QUE SI SALVAMOS A LA GENTE QUE PASA POR AQUÍ ...

HAY RIESGO DE QUE ALGUNO DE NOSOTROS MUERA.

SI EMPEZAMOS A LUCHAR CONTRA LOS ALIENS,

!?

NO ESTAMOS AQUÍ PARA SALVAR A LAS PERSONAS.

NO PODEMOS CONFIARNOS.

.....

.....

!?

¿NO ES ASÍ?

DIJISTE QUE QUIERES REVIVIR A KURONO,

EN ESO DE REVIVIR A LOS MUERTOS ...

DEBE-RÍAS RENUN-CIAR.

!?

ESTA MUER-TO.

KURONO YA...

.....

SI.

HACES QUE...

SUS VIDAS SEAN BARATAS.

REGRESAN-DOLOS A LA VIDA UNA Y OTRA VEZ...

NO QUIERO SER REVI-VIDO.

SI MUERO ...

YA TUVE SUFICIENTE ...

PERO NO HAY FORMA DE QUE TODOS SALGAMOS VIVOS DE ESE CUARTO JUNTOS.

SEGUIREMOS MURIENDO Y REVIVIENDO-NOS UNOS A OTROS,

VA A LLEGAR MÁS GENTE A ESE CUARTO.

ESTE JUEGO NUNCA VA A TERMI-NAR.

CIERTO ...

PERO PUEDE QUE TENGAS RAZÓN.

QUE TRISTE ...

TATSUYA

¿QUE SOY YO?

SI QUE TE REVIVAN TE HACE BARATO...

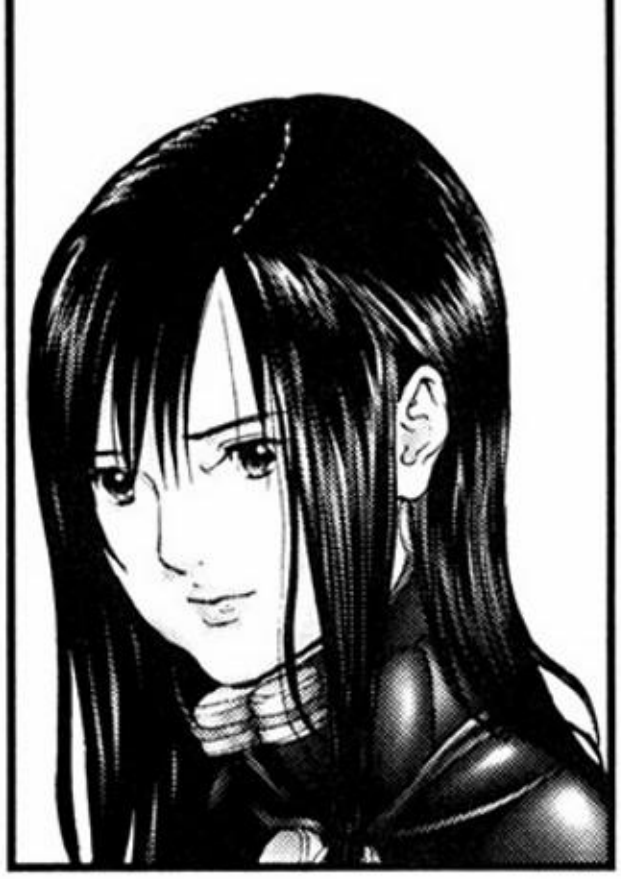

MIND

AUNQUE LO REVIVA ÉL NO QUERRÁ ESTAR CONMIGO...
KURONO...
KURONO...

OLVIDARLO...
DEBERÍA...

!?

PERO MI PERSONALIDAD ES MUY DESAGRADABLE...

SIEMPRE TENÍA ALGUN TIPO DE ESPERANZA Y ME MOSTRABA FELIZ...

OH, ¡ENCONTRASTE A TAKESHI!

MAESTRO...

TU ME REVIVISTE... ¿NO ES ASÍ?

MAESTRO...

¿ACASO IMPORTA?

¿QUE DEBEMOS HACER?

¡SHRRRAAAAAOOOOAGH!

¡GRARARA-
RARARA!

¡GRUUUUUU-
OOOAH!

YO...

.....

.....

BABYS

¡VIENEN MAS EN CAMINO!

BABYS

BABYS

101

MIERDA...

MALDICIÓN...

YO NO QUIERO MORIR ...

-NECESITO VIVIR, POR AYUMU...

DEBERÍA... OLVIDAR A... KEI-CHAN... Y...

¿CONCEN--TRARME EN SOBREVIVIR Y OBTENER MI LIBERTAD ?

¡KYAA-AAAH!

¡¡AAA-AAH!!

#NSGMANGA.COM

NO ESTAMOS AQUÍ PARA SALVAR A LAS PERSONAS.

¡NOOO!

¡TÚ EL DE AHÍ!

¡¡AAAH!!

¡MAMÁ! ¡¡MAMÁ!!

¡KYAAA! ¡AYUDA!