GANTZ/23

HIROYA OKU Works.

ガ ン ツ 奥 浩 哉

GANTZ

257. DESESPERACION

UNA LLAMA NO SIENTE DOLOR AL APAGARSE.

OKU HIROYA.

奥浩哉

¿CAMBIO DE FORMA?
¿QUE OTROS PODERES TENDRA NURARIHYON?

キュ

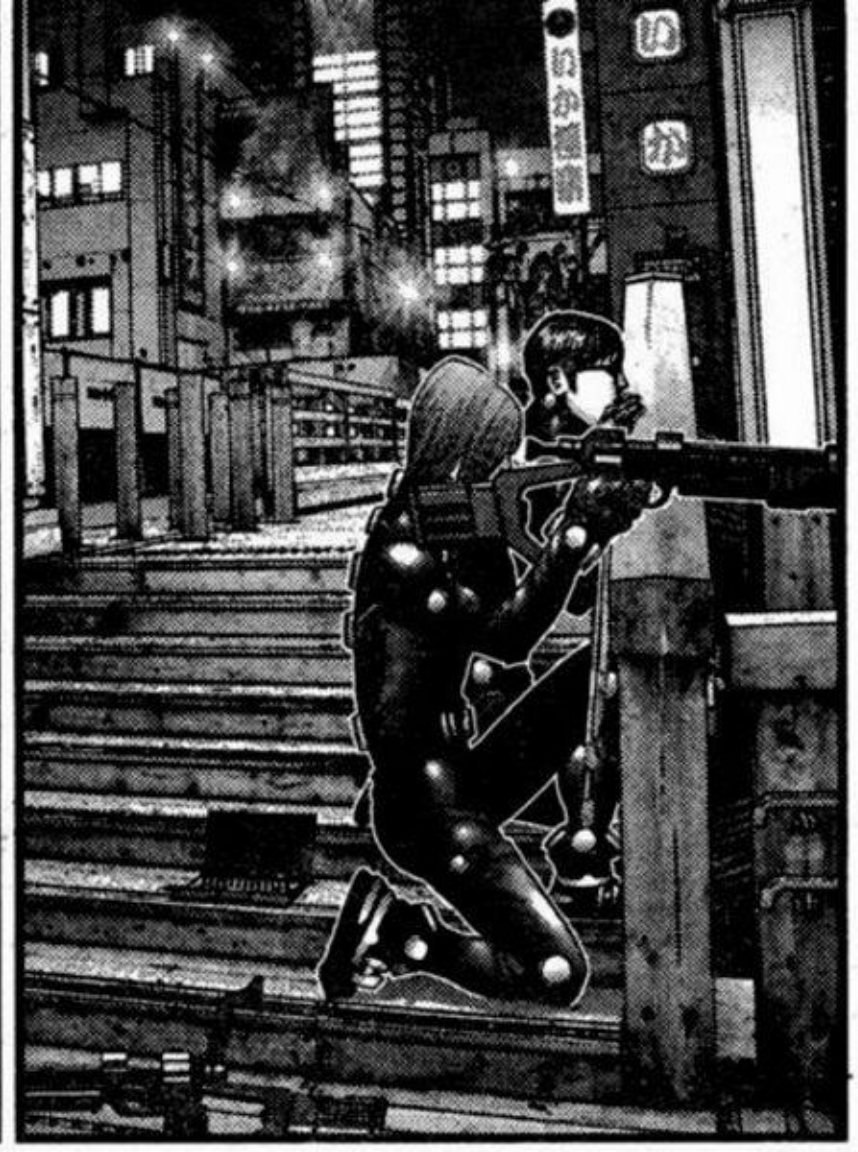

UMM...
UH...

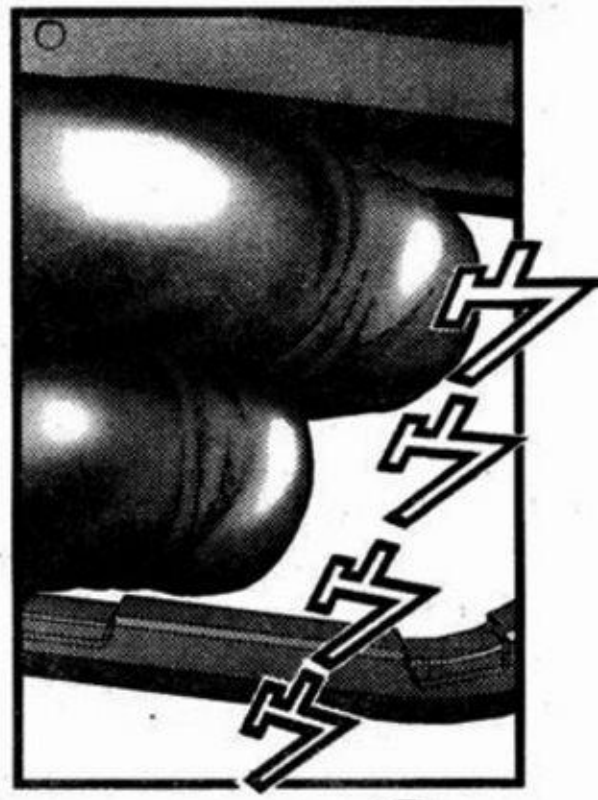

DIS-PARAR-LE.
VOY A...

VOY A HACERLO.

CALLATE.

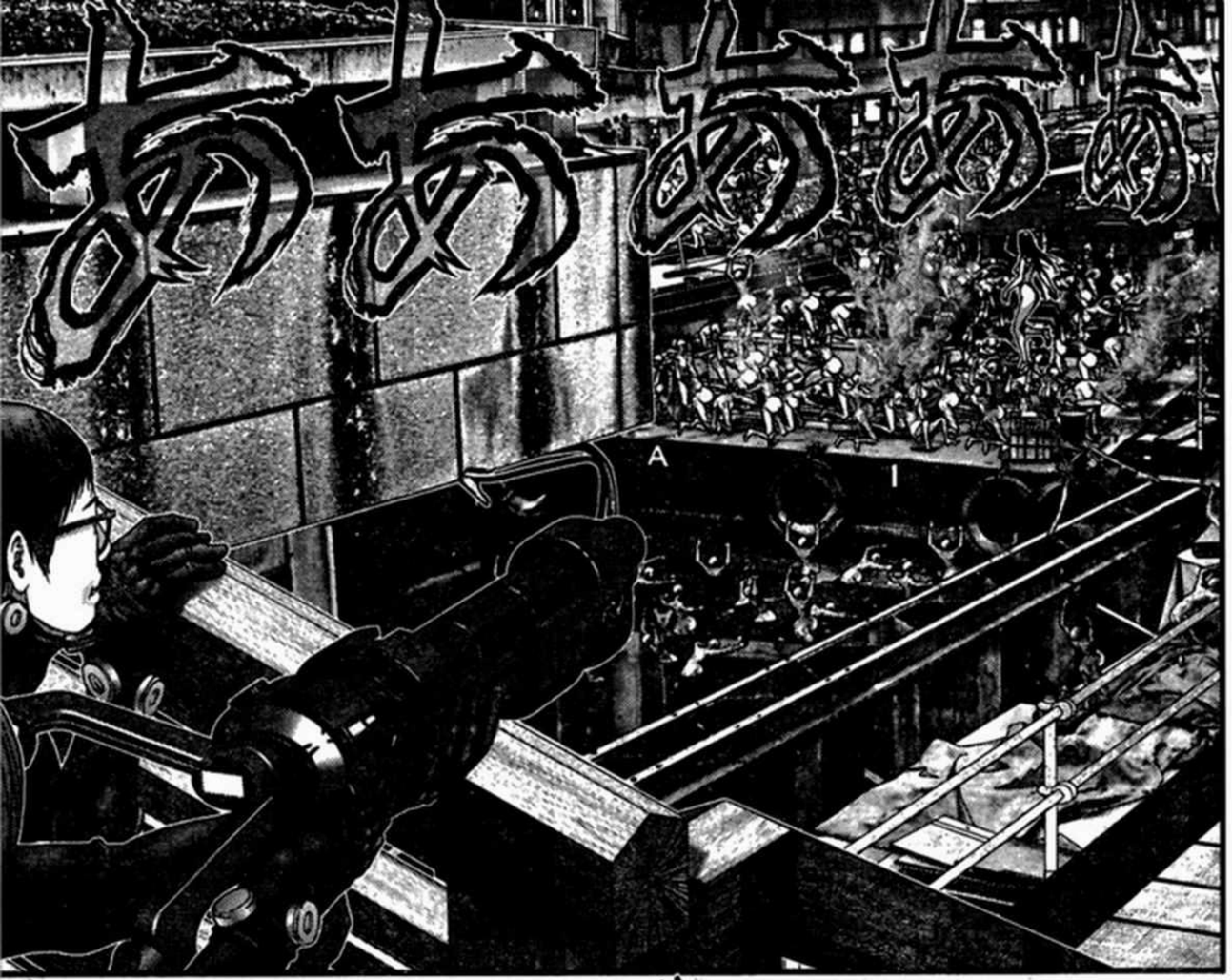
A
I

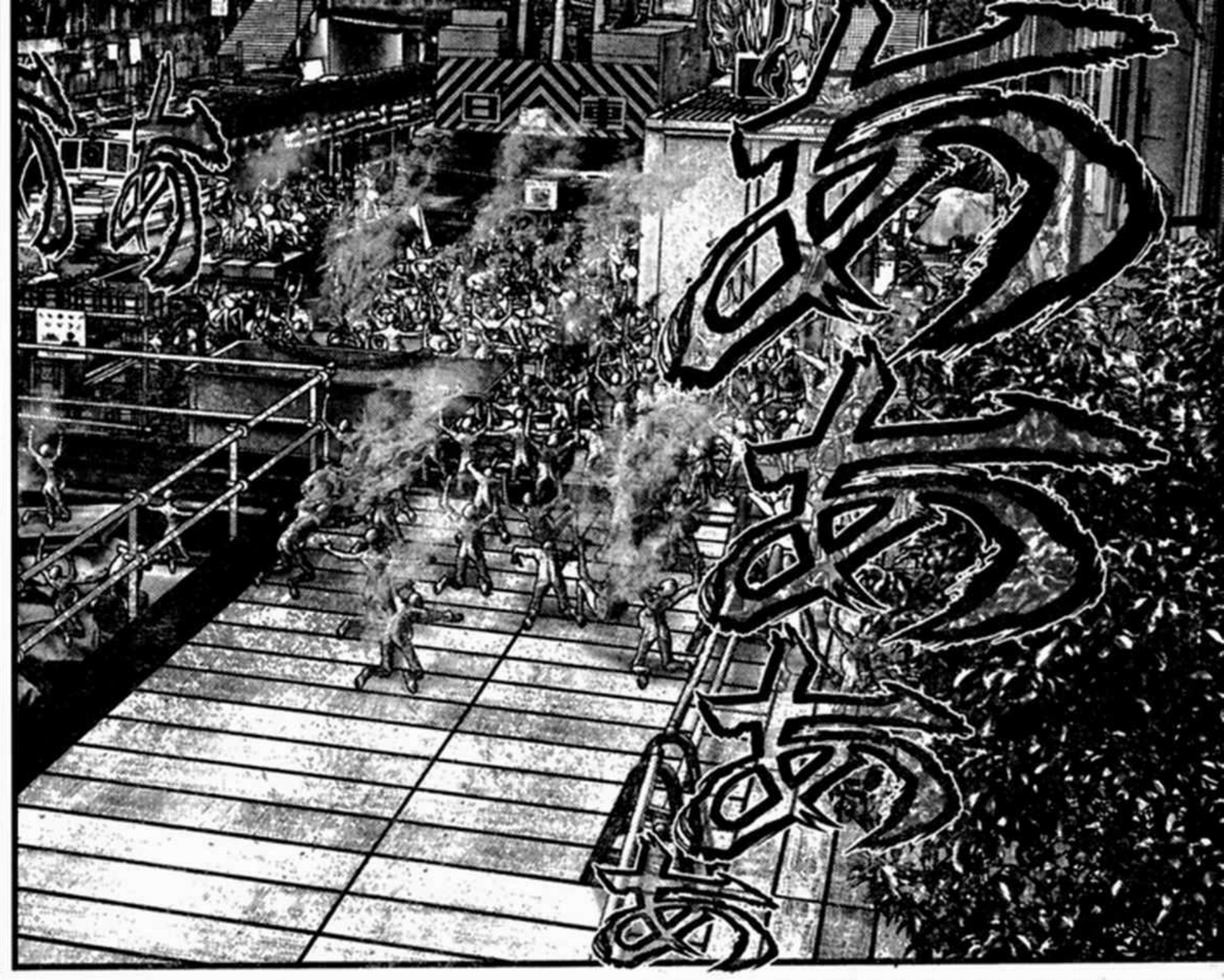

MIERDA ...
MIERDA ...

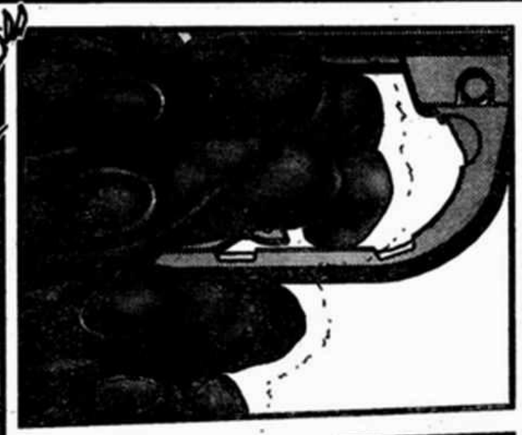

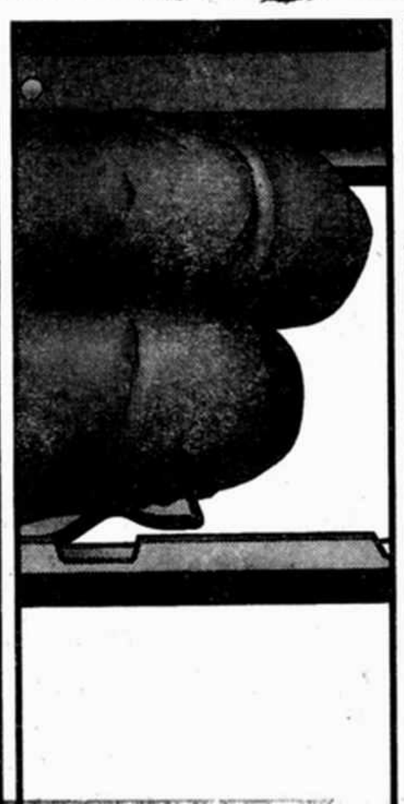

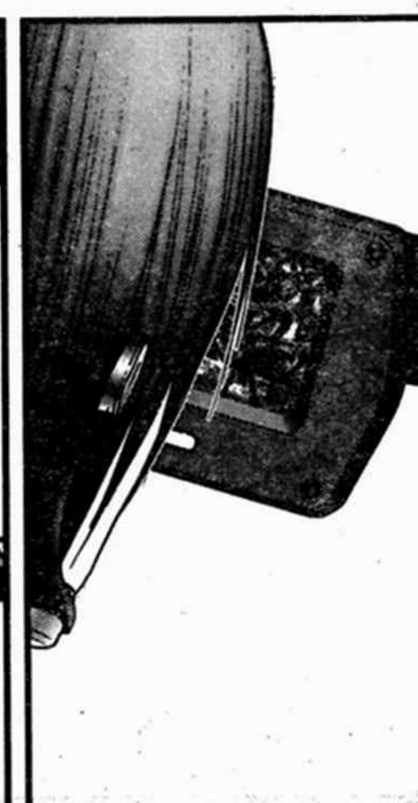

WHEW
...

ジャラオオオ

AHÍ VA...
HAA...

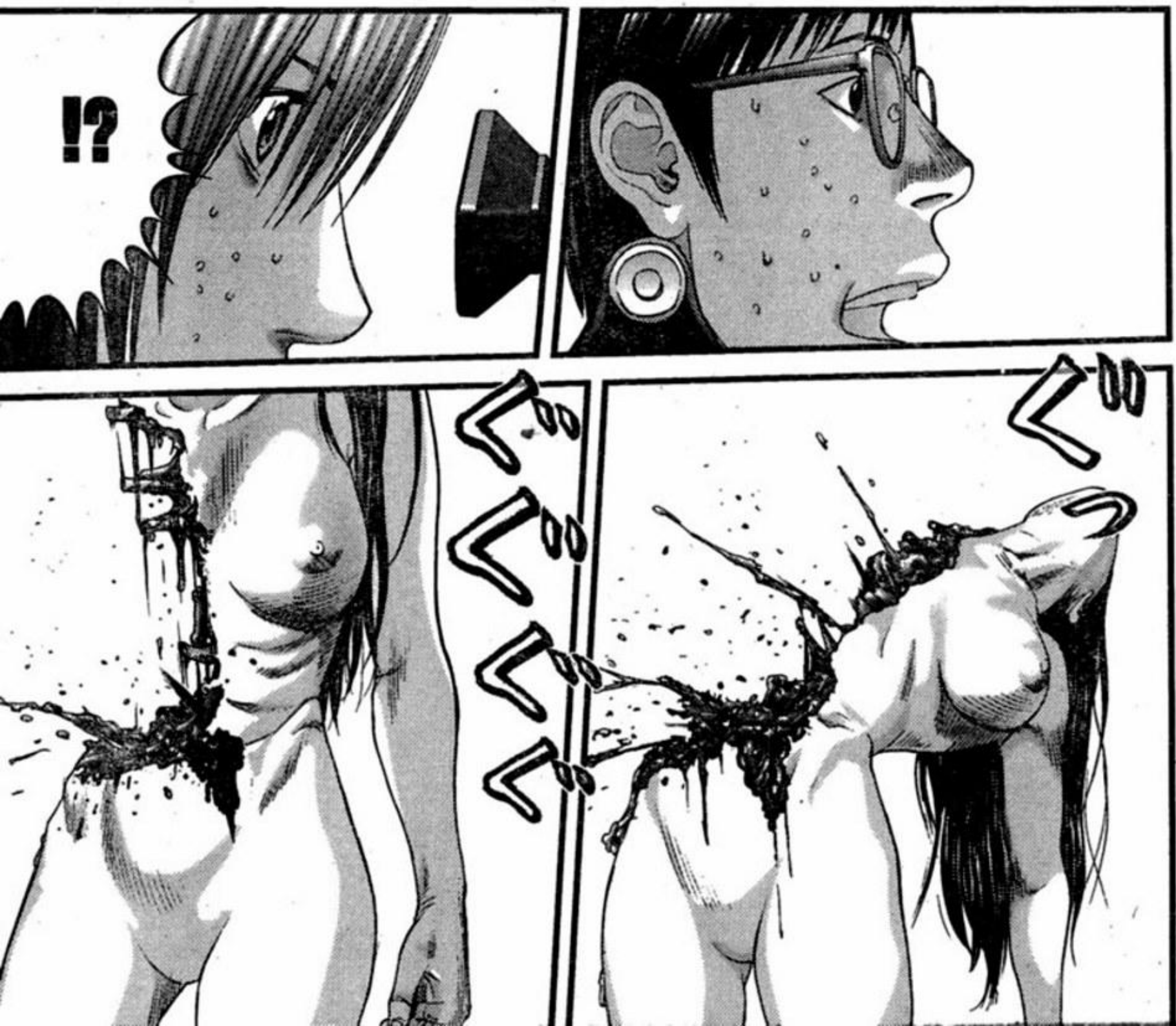

¿NO LE DISTE?

TÚ...

¿HUH?

キョロ

キョロ

キョロ

キョロ

CALL-

¡SI-LENCIO!

¡DIS-PARA!

¡DALE DE NUEVO!

¡MIRA! MIRA, LO...

APURATE-

¡LO ESTA HACIENDO DE NUEVO !

UN DISPARO MÁS...

CALLA TU MALDITA BOCA.

CA...

¡APU-RATE!

UN DISPARO MAS.
UN...
HUUU... HUUU...

HUU...

HUU...

HUU...

SOLO CALLATE ...

SOLO...

QUE-

¿¡QUE SUCEDE !?

HAA

HAA

HUUU...

HUUUGH...

HUUU...

HUUU...

HAA

HAA

HAA

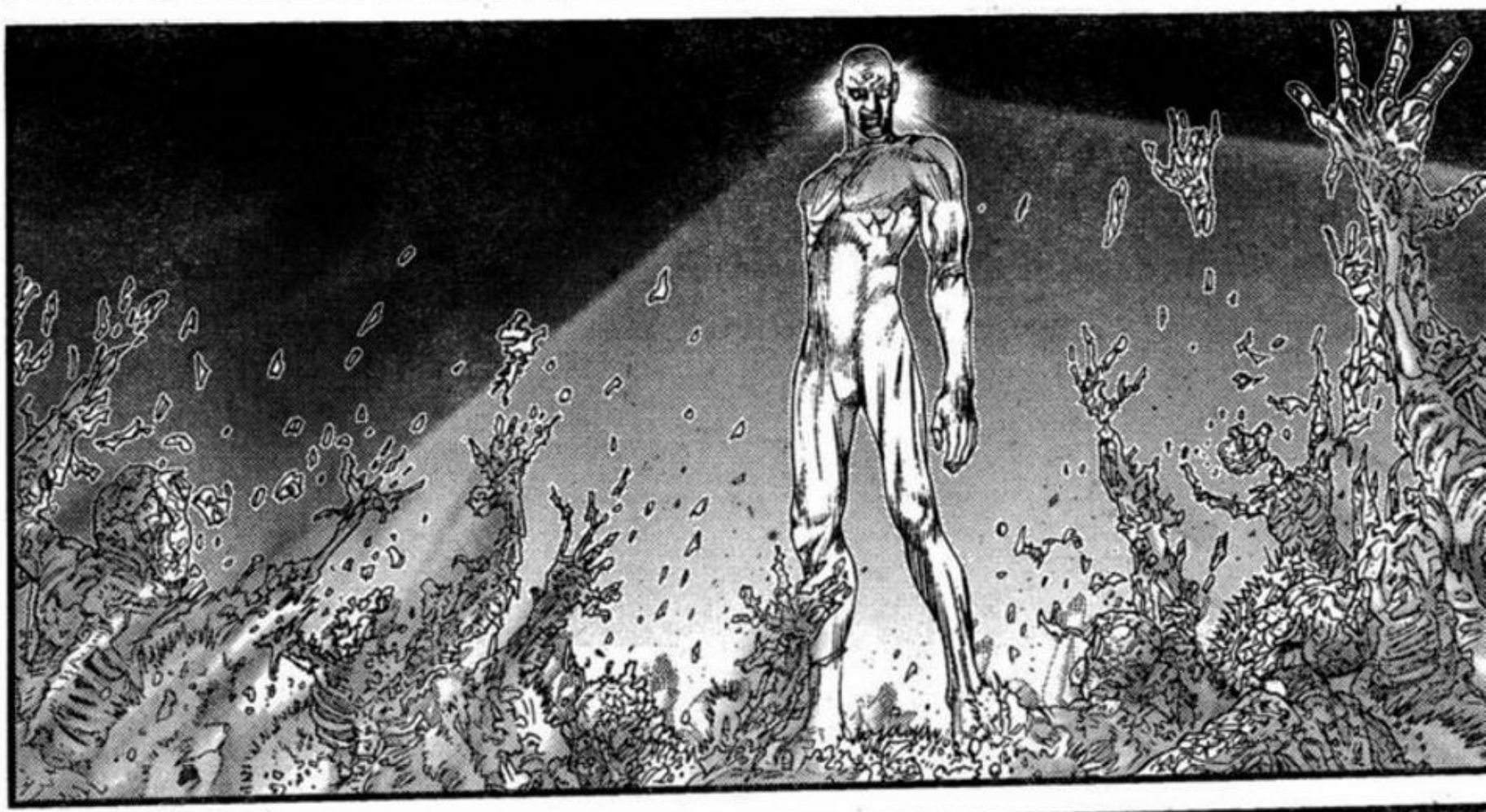

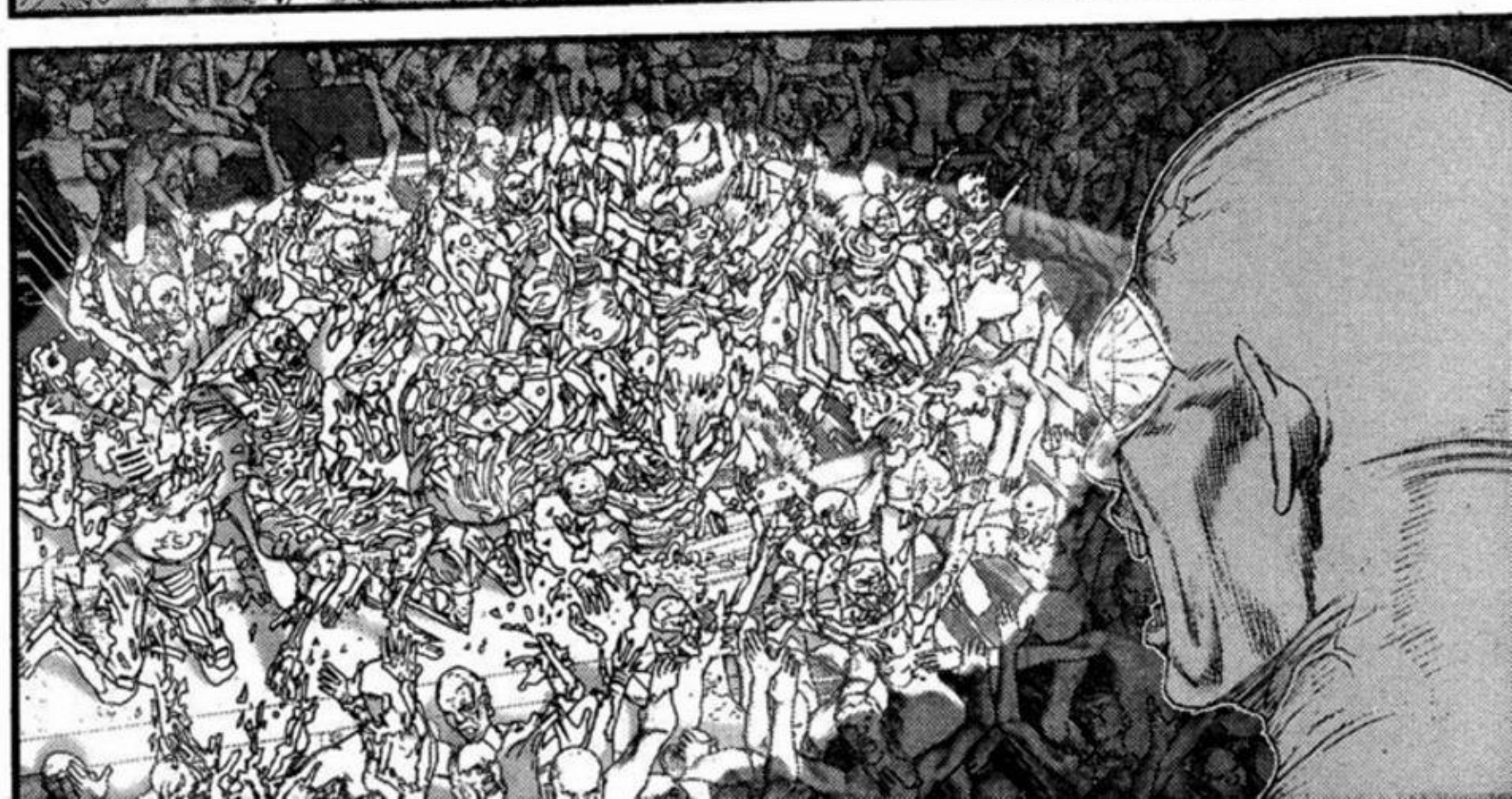

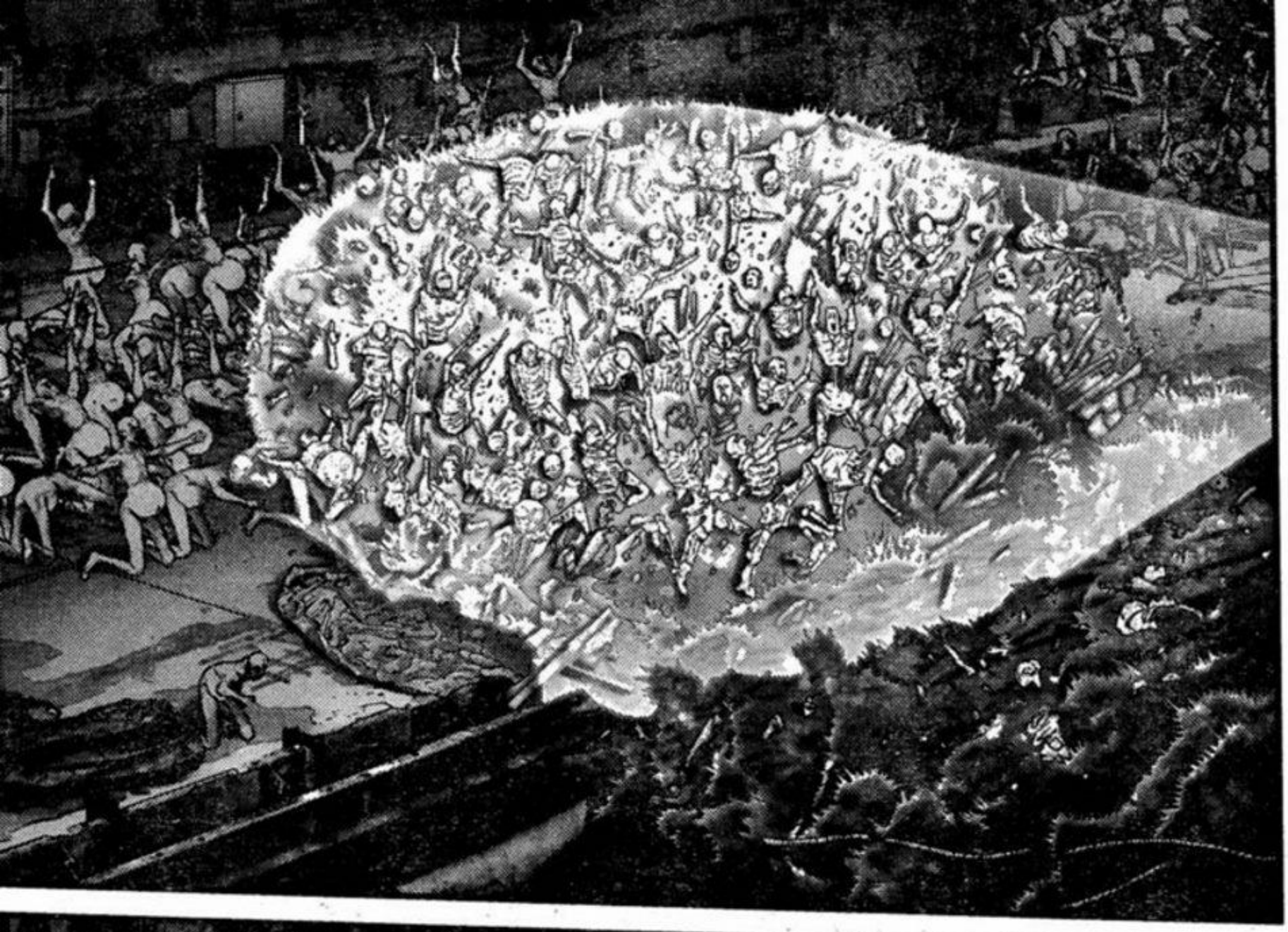

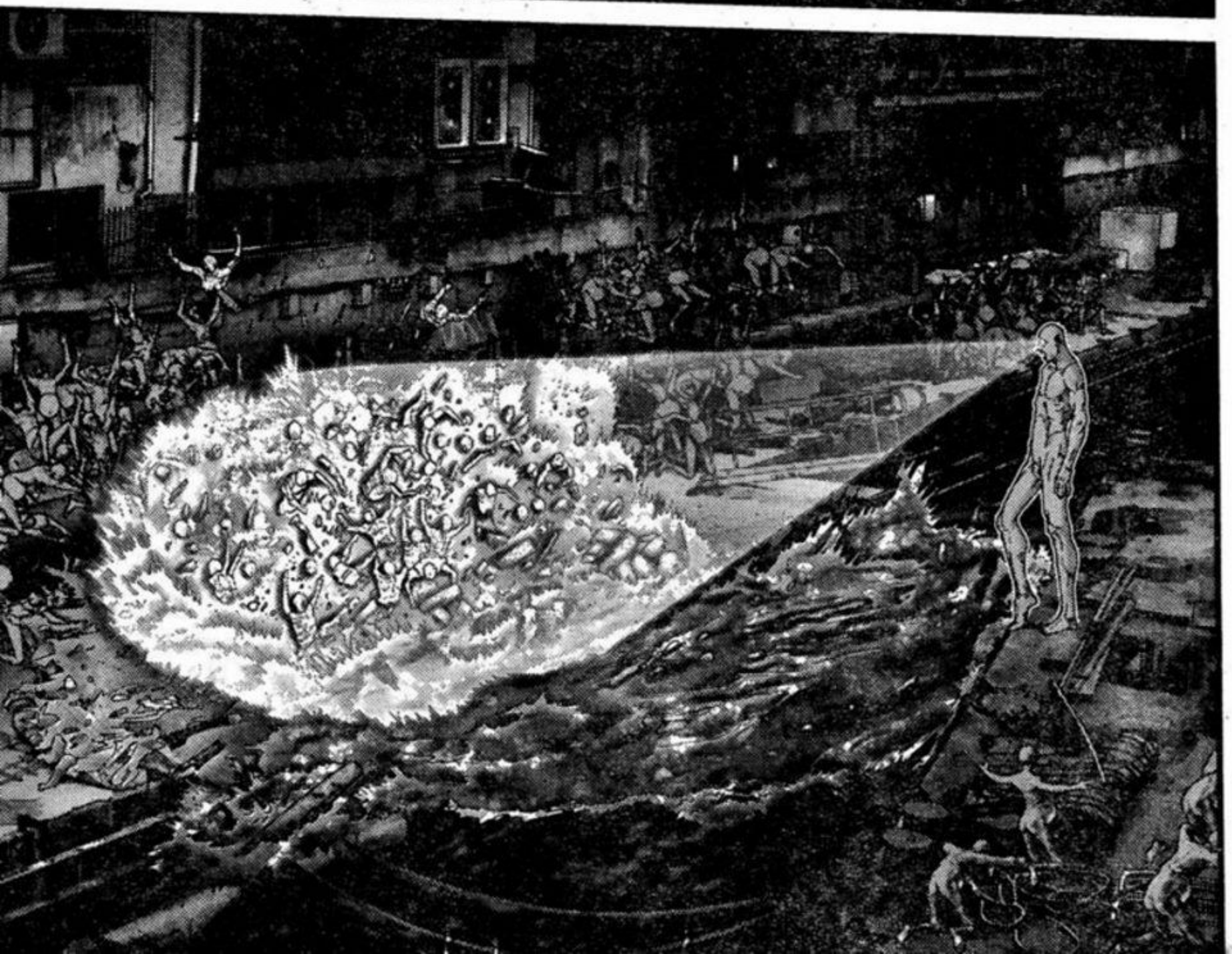

HUU

HUU
HUU

HUU...
HUU.

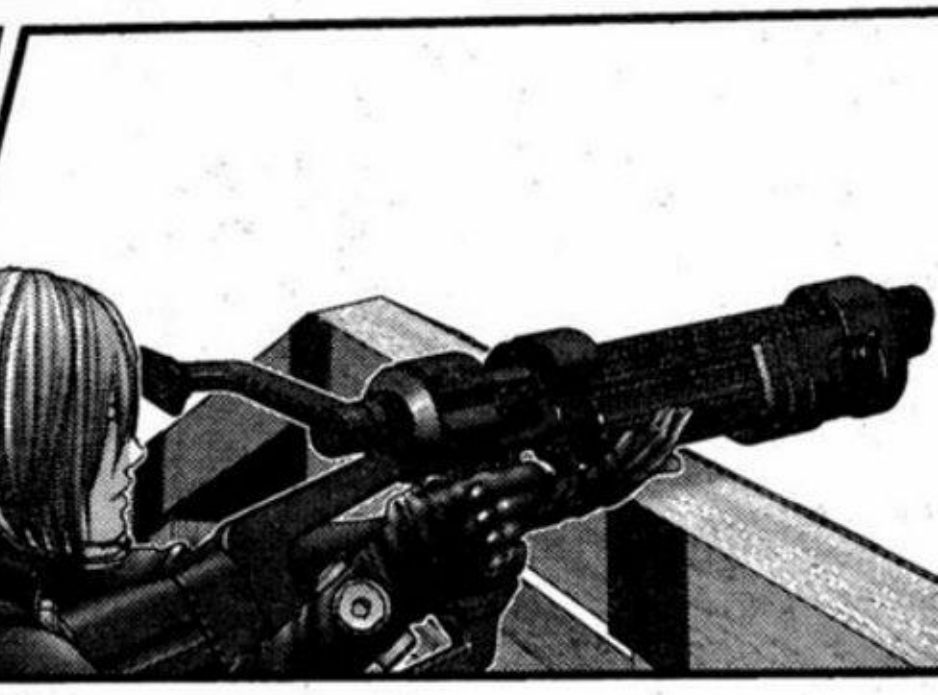

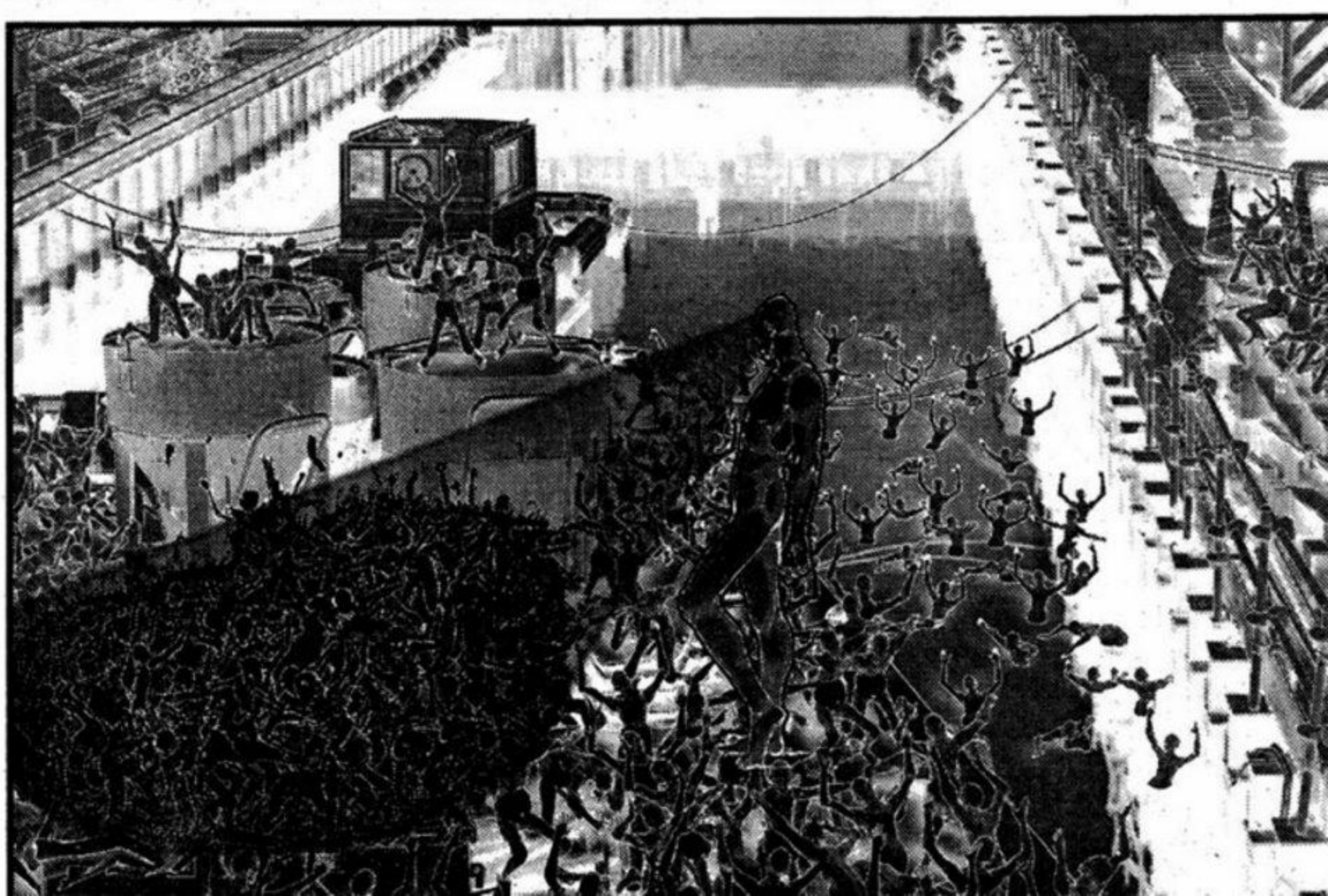

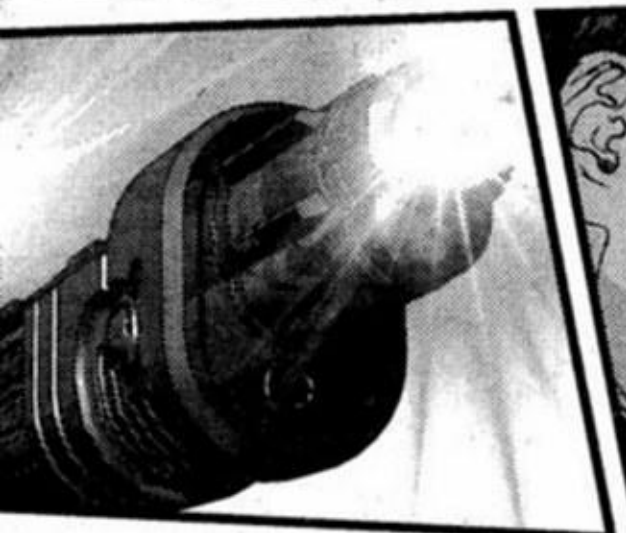

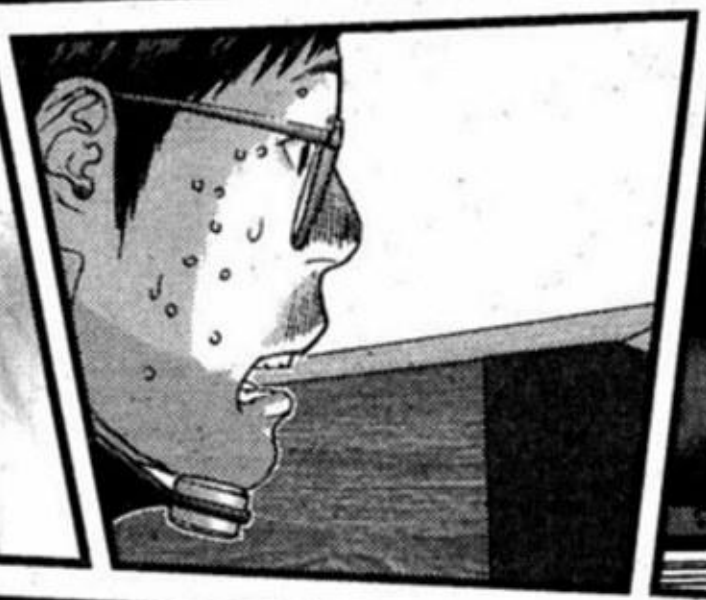

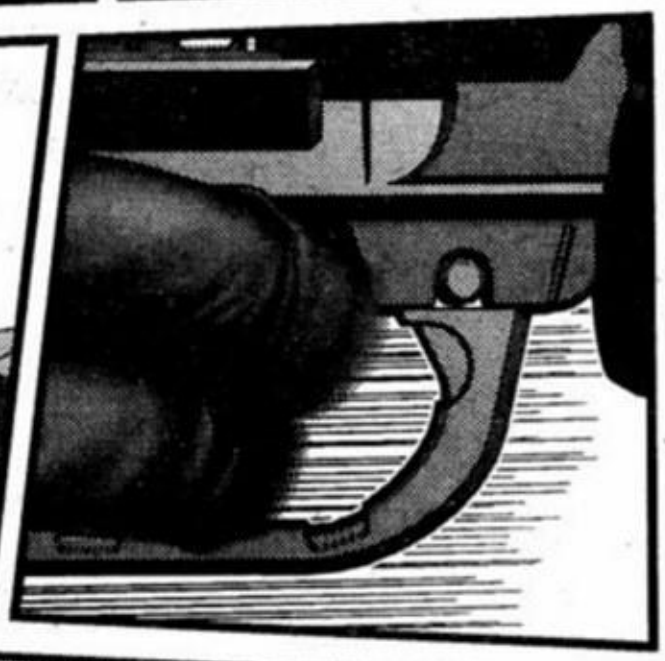

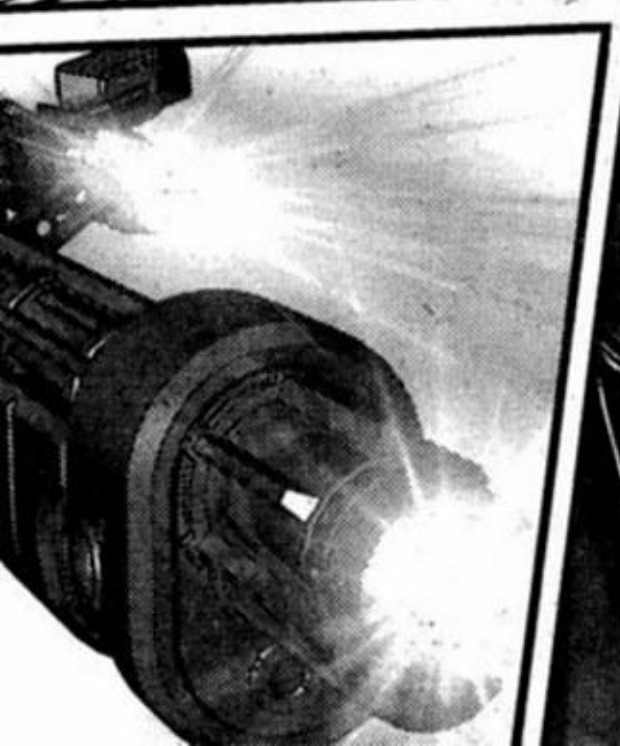

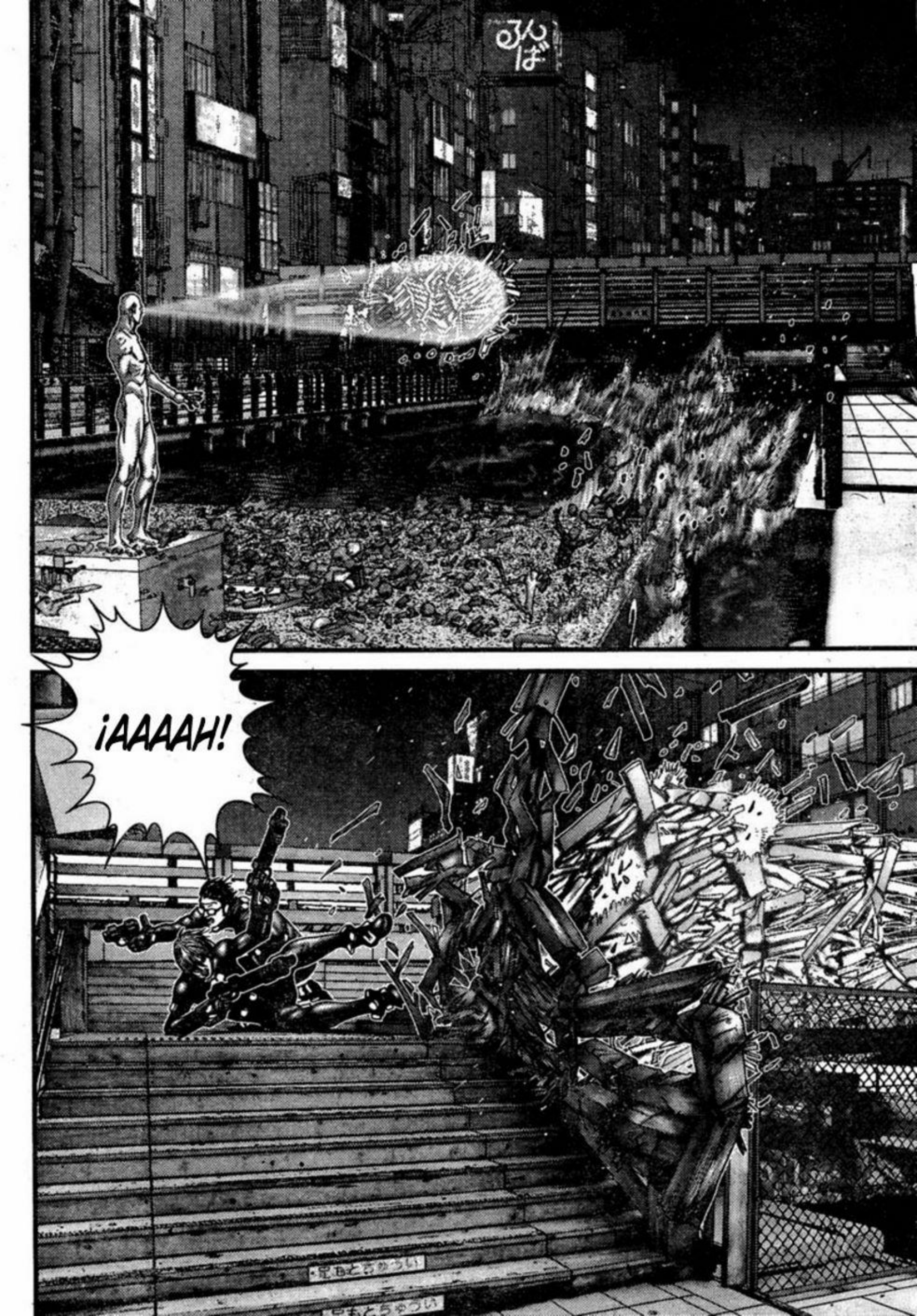
¡AAAAH!

¡AAH!
AH-
UH-

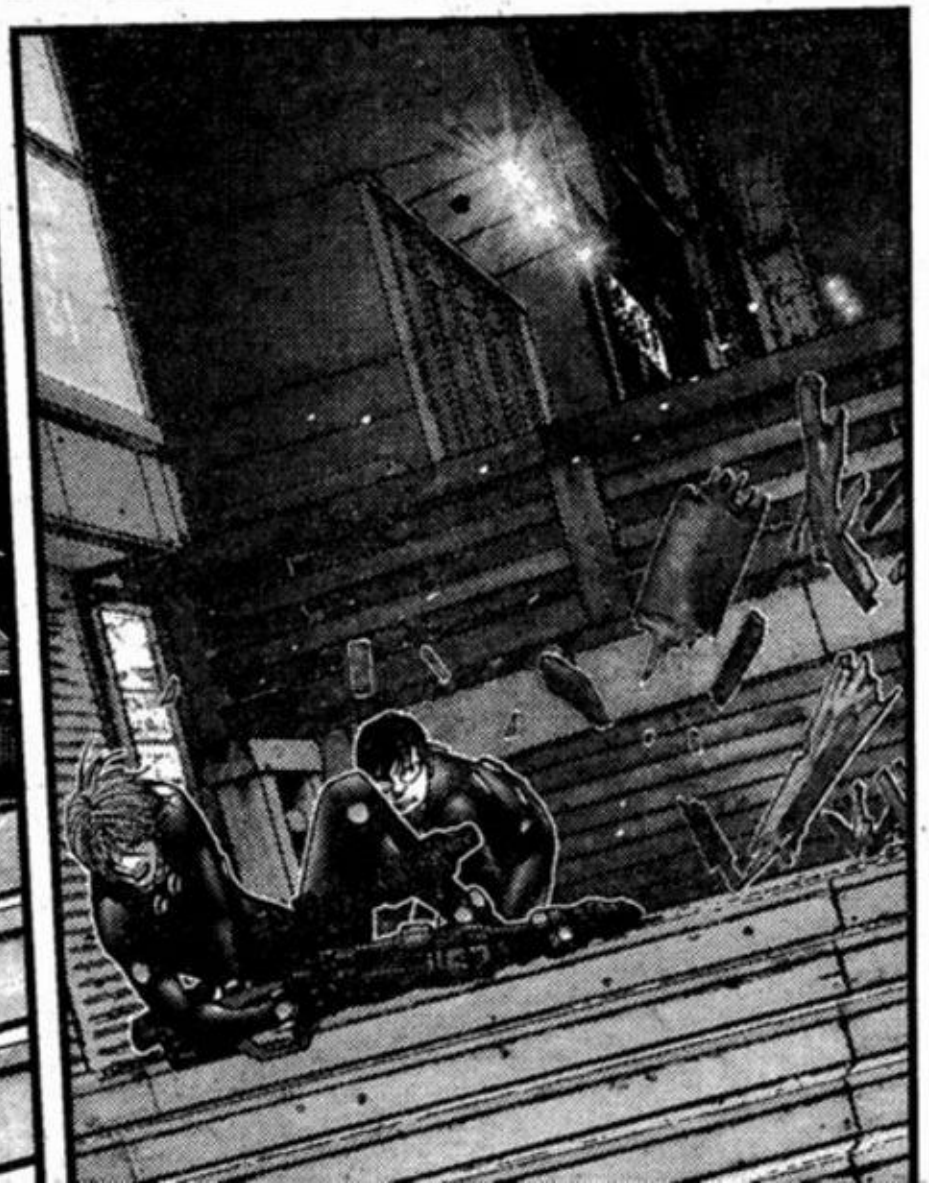

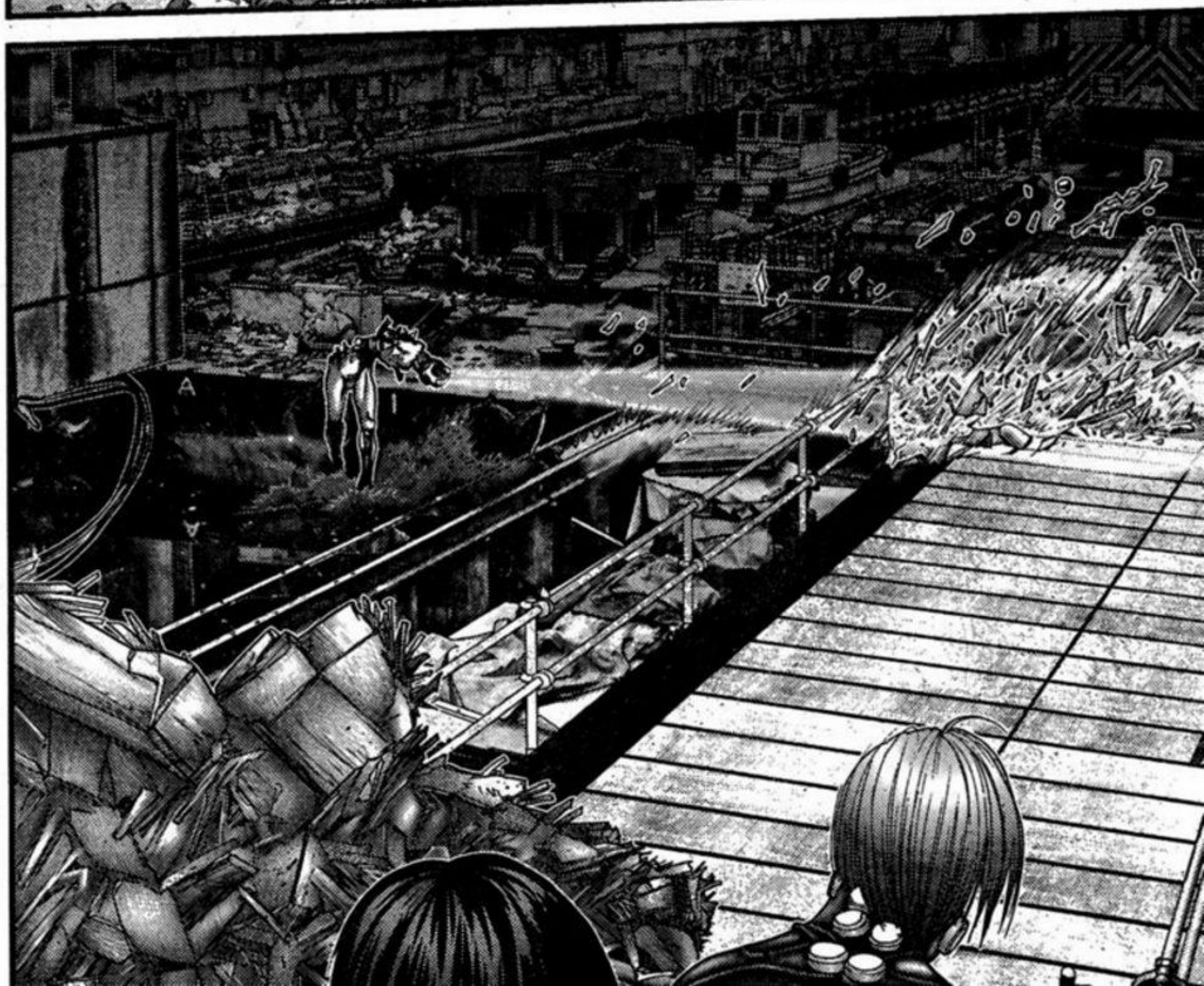

¡AAAH!

¡DAAAAAAA-AAAAH!

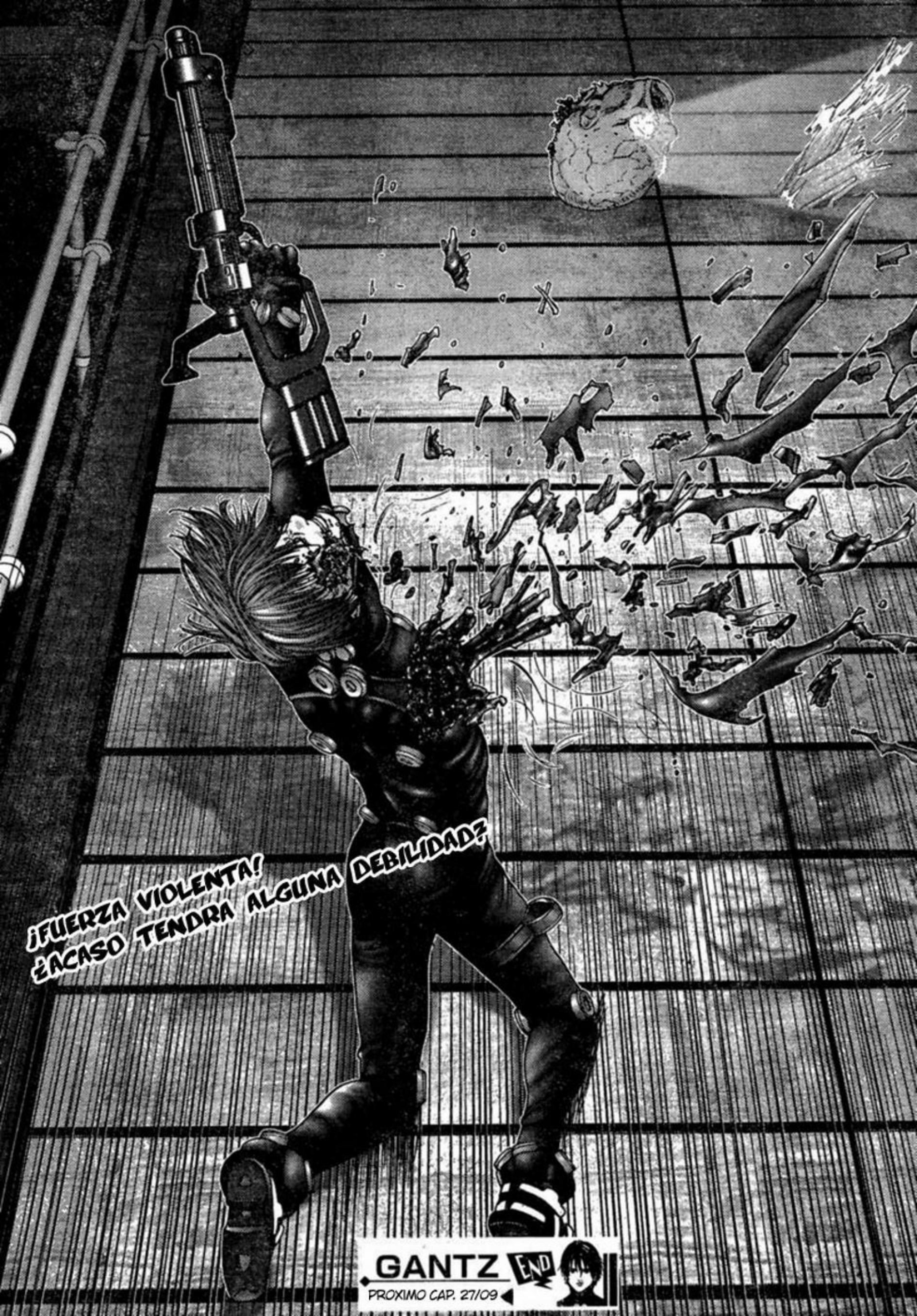
¡FUERZA VIOLENTA!
¿ACASO TENDRA ALGUNA DEBILIDAD?
GANTZ
END
PROXIMO CAP. 27/09

GANTZ ガンツ

258. CABEZA SALPICANTE

¡EL MIEMBRO VETERANO DE OSAKA MUERE INSTANTANEAMENTE!

ESTÁ MUERTO-

M-M-MUERTO ...

E-ESTÁ ...

100 PUN-TOS.

SI OBTIENES 100 PUNTOS SERÁS LIBRE ...

AAH-

UHH...

ES LA ÚNICA FORMA DE SALIR.

100 PUNTOS.

DEBES CONSE-GUIR

HAA ...

HAAA ...

HAAA ...

HEEEE ...

HAA-

HEEE ...

HAAA ...

SFX: TIEMBLA TIEMBLA TIEMBLA.

SFX: TEMBLAAAAAAAR

SOLO J-J-JALEN ...

V-VAMOS DEDOS...

SFX: TIEMBLA TIEMBLA TIEMBLA.

SFX: TIEMBLA TIEMBLA TIEMBLA

SFX: *BADOOOM*

SFX: *ALETEO ALETEO ALETEO ALETEO*

¡AAAAAH!

HA-

SFX: WHUP WHIP.

¡AAAH!

WA-

AAAAAH.

WAAAH.

SFX: QUITA.

¡AH!

SFX: *TWITCH*

SFX: *CRUNCH CRUNCH*

AAAAAAAAAA.

WAA.

AAAAAAAA
AAAAAAA.

AAAAAAA.

¡AAAH!

AAA.

SFX: *BOOM BOOM BOOM BOOM.*
BOOM
BOOM
BOOM

AAAAA.
HAAAA.
AAAAAA

SFX: "SPLURCH"

UWAAAH-
AAAH-
SFX: *TAKKA TAKKA TAKKA*
ガラッ
ガラ
ガラ

AAA-

WAA-

SFX: *TROPIEZA TROPIEZA*

AAAH.

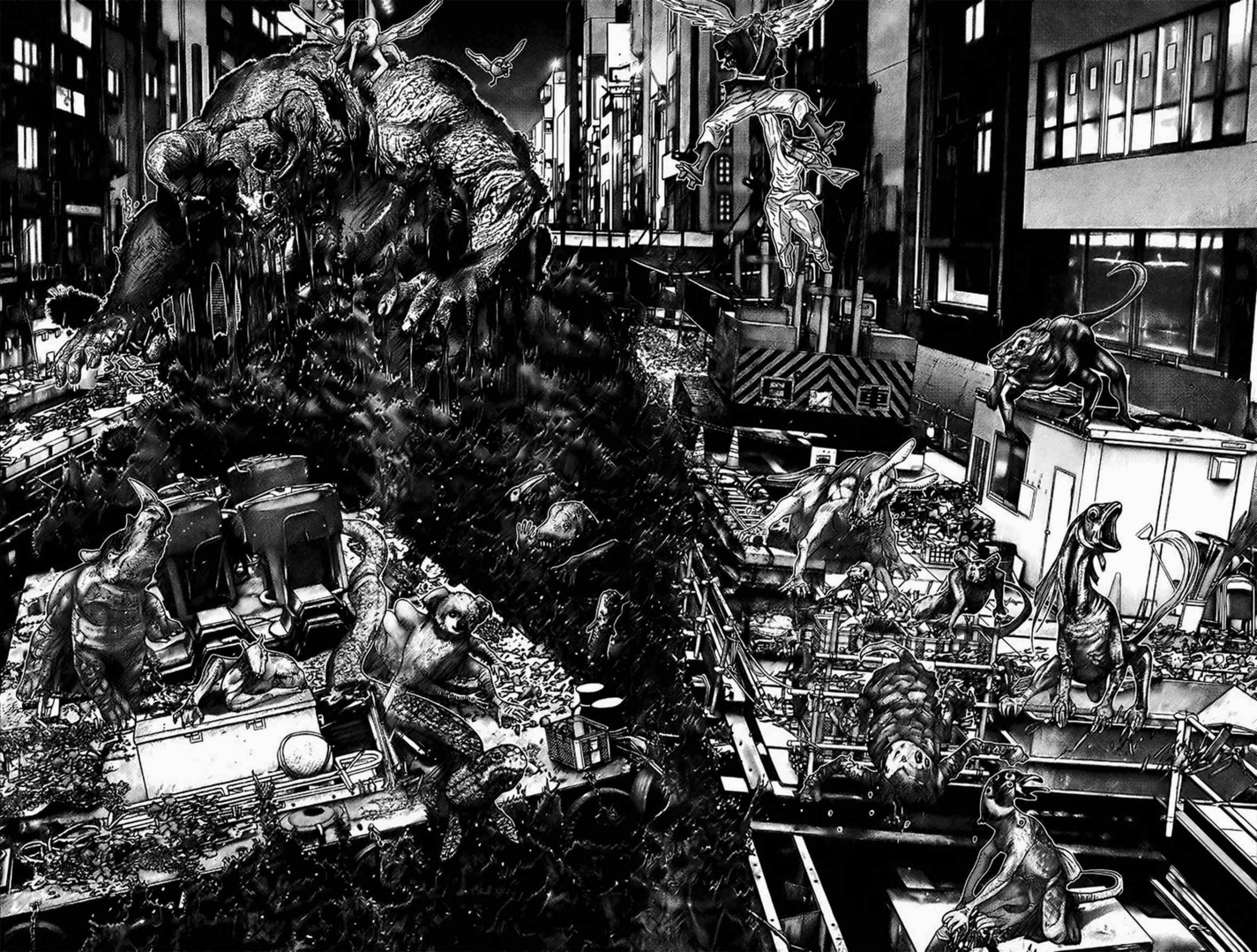

SFX: "ROOOOOOOOOAAAAAAAAAAAA"

SFX: *KRAKRAKRAKRAKRAKRAKRA*

OSAKA ESTÁ PERDIDA.
ES EL FIN.
¿QUÉ ES ESO?
SFX: *STOMP STOMP*
SFX: ROOOOOOOOOOOOOA
¡ES GODZILLA!
¡GODZILLA!
SFX: ROOOOAAAAAAAAAAA
AAAAAA.
AA.
SFX: ROOOOAAAAAAAAAAA
¡ESTOY TAN ASUSTADO QUE NO PUEDO VOLTEAR!
NO PUEDO, ¡ESTOY ASUSTADO!
¡USA SUS RAYOS DE LOS OJO Y ATACA!
¡DATE VUELTA!

もう
¡NO PUEDO!
もう
¡NO PUEDO!
わあ
WAH

もう
だめだ
¡ESTOY MUERTO!
だめだ
¡ESTOY MUERTO!

ACK-

SFX: *TROPIEZA*

LOS MUERTOS SON REVIVIDOS, SOLO PARA MORIR NUEVAMENTE

SFX: *ROAAAAAAAAAAAAAAAAA*

GANTZ END

PROXIMO CAP. 11/10 ◀次号

GANTZ
ガンツ

259. MEDIO DESPERTADO

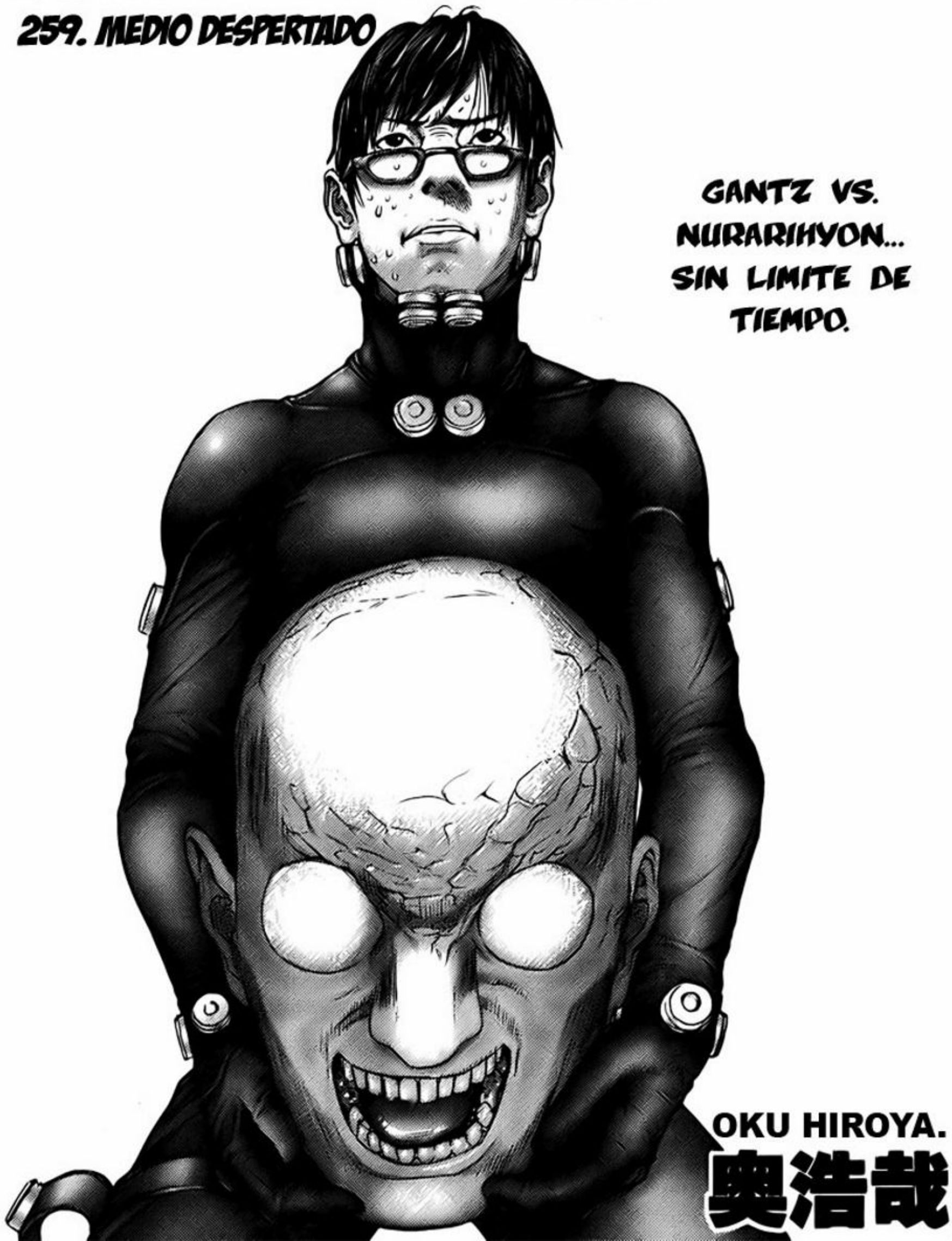

SFX: ROOOOOOOOAAAAAAAAAAAAAA
SFX: SHWRP
SFX: SHWRP
SFX: SQUISH
SFX: SQUISH
SFX: SPLAT
SFX: SPLAT
SFX: SPLAT
SFX: SQUISH
LA COBARDIA ATRAE LA PEOR CLASE DE MAL Y VIOLENCIA.

AAAAAA-

AAAAAAH-

AAAAAAH-

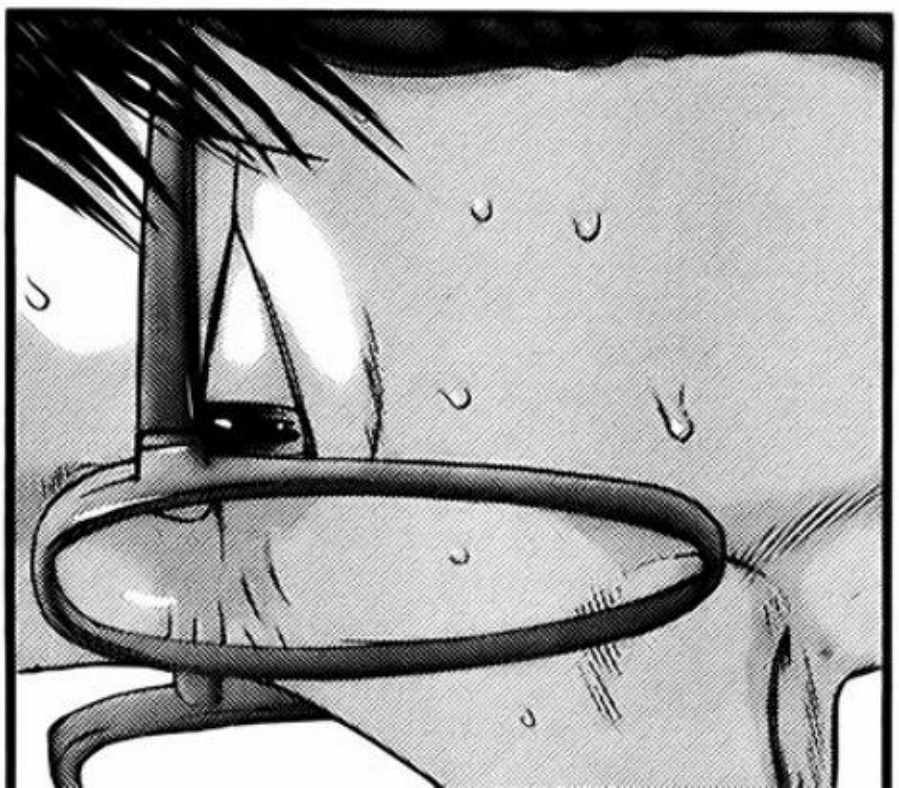

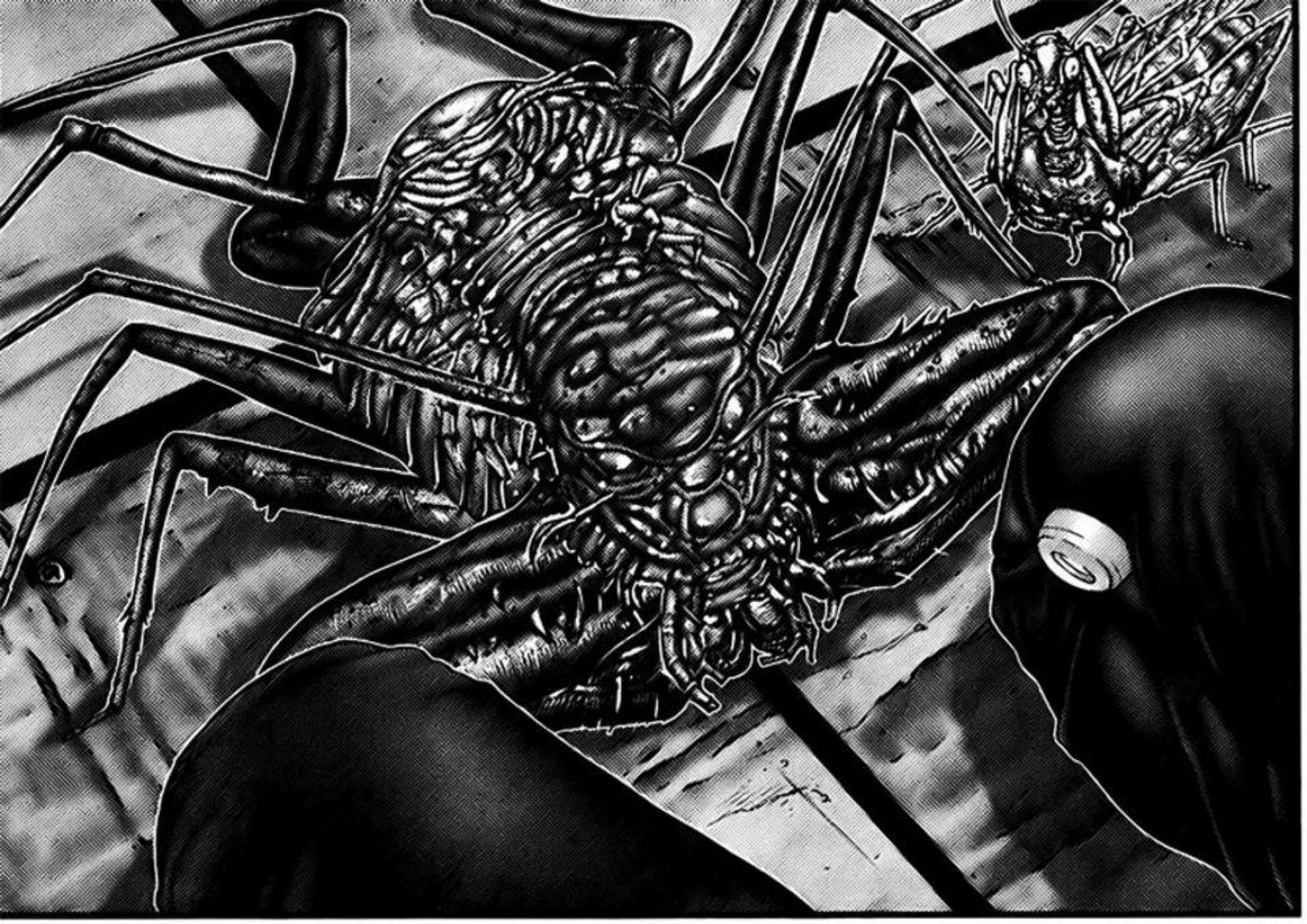

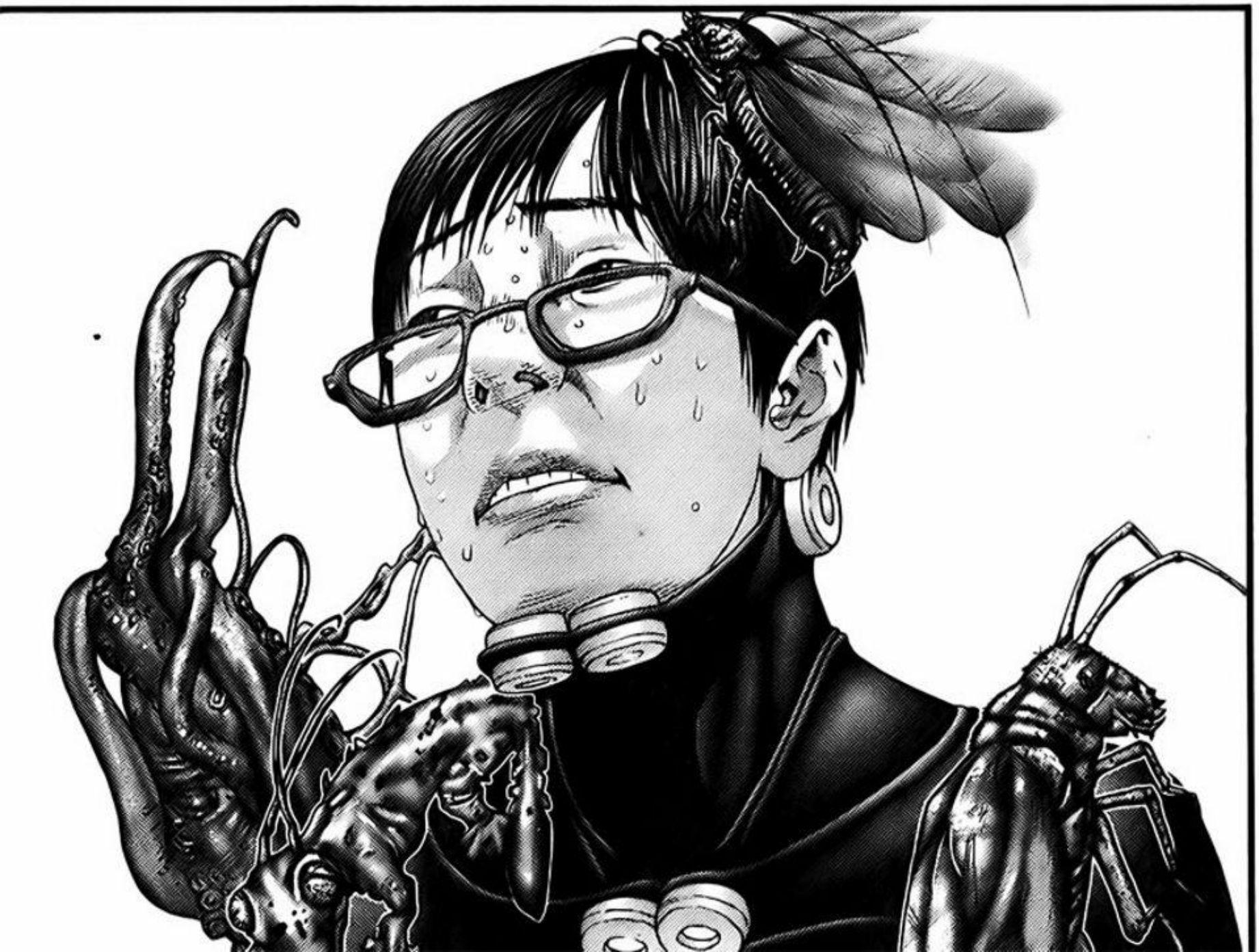

SFX: ROOOOOOOAR

SFX: ROOOOOOOAR

ガガガ

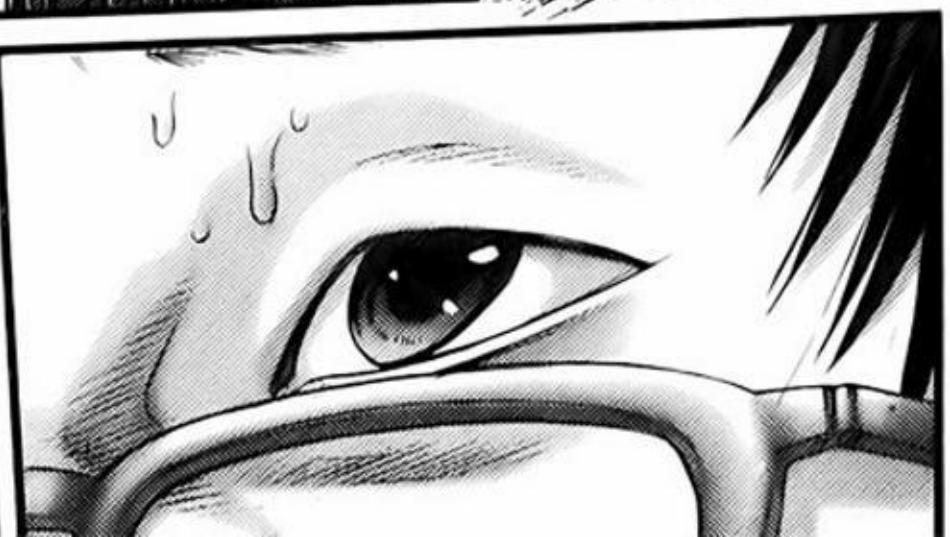

SFX: BOOM

SFX: ¡ROOOOOOOOOOOOOOOOOAR!
SFX: BOOOOOOOM
SFX: ¡ROOOOOOOOOOOOOOOOOAR!

SMOOTH AND TASTY
AQUA BLUE
COOL
DRY
生
スーパードライ
350ml

SFX: ¡GAAAAAAAAAAAAAAAAAAAARRRRGH!
06-XXXX-0707
350ml

おおお

SFX: ROOOOOOOOOOOOOOOOA

SFX: SKITTER SKITTER

カサ

カサ

SFX: SKITTER SKITTER

カサ

カサ

SFX: SKITTER SKITTER SKITTER

カサ

カサ

カサ

¡BUAHH!

¡NO! NO, NO,

¡NO QUIERO MORIR-ME!

¡NO-QUIERO-MORIRME!

¡JODANSE TODOS USTEDES!

SFX: CRACKCRACKCRACKCRACK

¡HAAAAAA!
HIIII.
KIKIKIKI.
GOOOOOI.
¡AAAAH!
Sfx: ROOOOOOOOOOOOAR
HUU...
HAAA...
HUU...

SFX:
¡¡ROOOOOOOOOOOOAR!!

ガガガガガガ

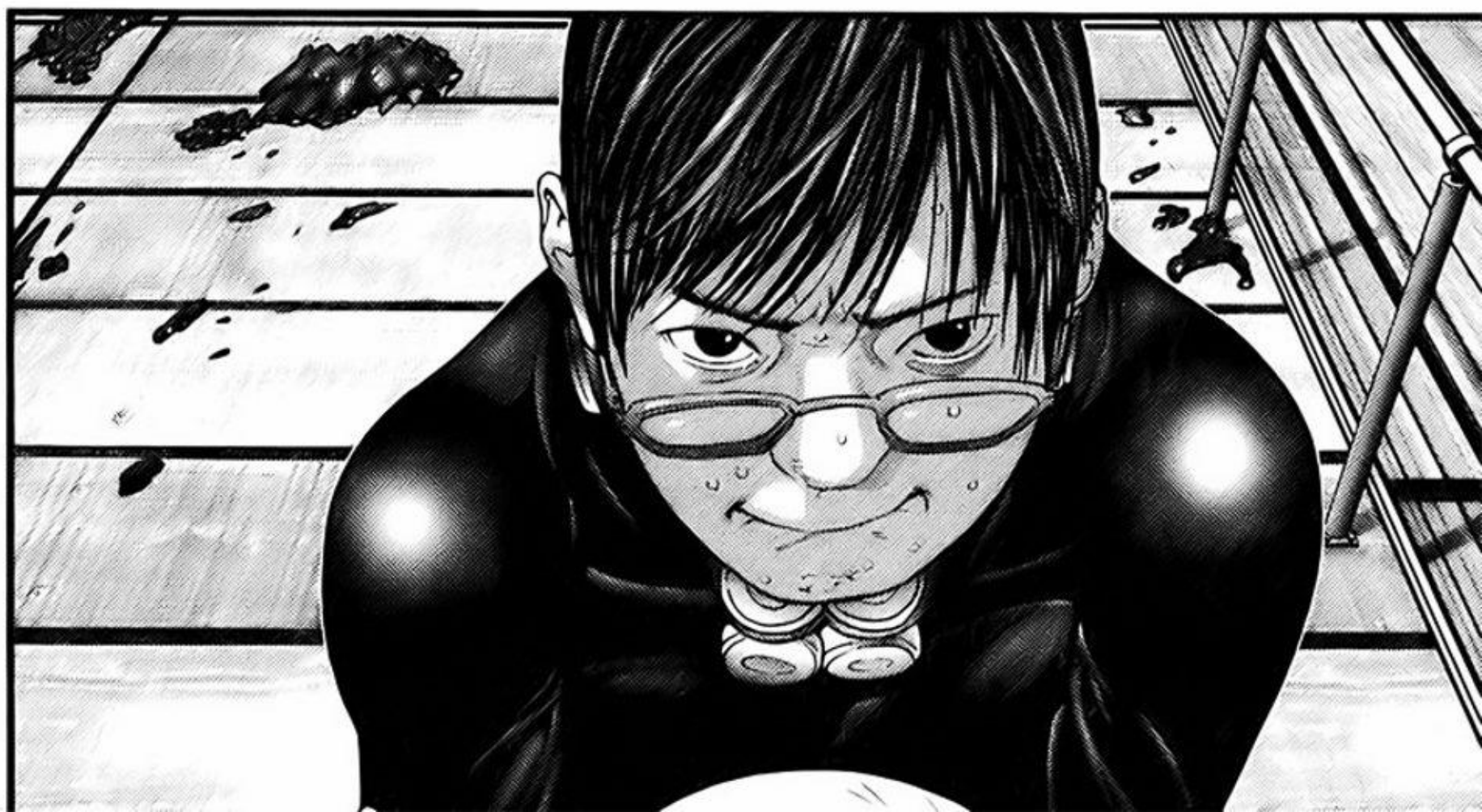

NNNH...

NNNNN-
NRGH...

SFX: Huuuuuuuuuu...

SFX: Huuuuuuuuuu...

HUUU...

HAA...

SFX:
BZOOOOO

HA...

HAHAHA
...

SFX:
BZOOOOO

SFX: ¡RUOOOOOAAAAAAAA!

おおお

おおお

SFX: ¡RUOOOOOAAAAAAAA!

¡MUEREEEEEEE!
SFX: AAAAAAA-
¡MUERE-MUERE-MUERE-MUERE-MUERE!
SFX: AAAOOOOOAAAARRR

SFX: KRAKRAKRAKRAKOOOOOM

SFX: SPLAAAAAAAAAAAAASH

SFX: ROOOOOOOOOOOaaaaaaaaaaa.....

SFX: GOTEO GOTEO....

SFX: Kyuuuuuu

¿LA SUPERFICIE DEL RIO ESTALLANDO ES LA SEÑAL DE UN NUEVO AMIGO, O UN NUEVO ENEMIGO?
SFX: SPLAAAAASH
SFX: SPLAAAAASH
!?
GANTZ END
PROXIMO CAP: 25/10 ◀次号

GANTZ ガンツ

260. CONTRA LA FDN

*FDN= LAS FUERZAS DE DEFENSA NACIONAL, EN INGLES SERIA SDF= SELF-DEFENSE FORCES, ASI LLAMAN A SU EJERCITO.

SU CARA DEMUESTRA ARROGANCIA... Y FUERZA.

豪顔不遜。

各誌で絶賛！
新感覚ひきこもりラブコメ！
「め～てるの気持ち」
完結③巻、絶賛発売中！

シリーズ累計770万部突破！
特大ピンナップ付！
[GANTZ]最新コミックス22巻
11月19日(月)発売！

OKU HIROYA.
奥浩哉

¡EL ALIENIGENA GIGANTESCO ES ATACADO POR UNA AMENAZA INVISIBLE!

SFX: "SPLAAASH"

¿¡ESTOY VIVO!?

¿HUH? YO...

SFX: "RUUUUUOOOOAAAAAA"
SFX: "RUUUUUOOOOO..."
SFX: "PISADAS"
SFX: "SPLASH SPLASH"

SFX: *WHAM*
WAP

SFX: *UUUOOOOOO*

SFX: *RRRUUUUUUOOOO*

SFX: *OOOOOOOOA*

SFX: *UUUUUUU*

SFX: *CRACK*

ES CASI TRANSPARENTE... PERO PUEDO DECIR QUE ES ENORME...

HAY ALGO AHI...

SFX: ROOOOOOOOAAAAA*

¡¡QUIZAS ENTONCES ME PUEDA SALIR DE ESTA!!

¡ESTOY S-SALVADO!

SFX: *GUUUUGLE*

¿¡UH!?

SFX: *PYON*

WAAGH

WAAH.

WAA-

WAAH.

SFX: *CRAKACRAKACRAKA*

SFX: *ESQUIVA*

SFX: *CRAKACRAKACRAKA*

SFX: *ESQUIVA*

¡HAA!

WHA-

SFX: *ESQUIVA*

SFX: *CRAKACRAKACRAKA*

¡ACK!

WHOA-

SFX: *ESQUIVA*

SFX: *CRAKACRAKACRAKA*

¡TE TENGO !

¡AGH!

WAH-

SFX: *LUCHA LUCHA*

RRGH.

SFX: *LUCHA LUCHA*

SFX: *LUCHA LUCHA*

¡HEY, TÚ!

¿¡QUE ES ESA COSA!?

¡FUEGO, FUEGO!

¡CUI-DADO!

¡NO TE ACERQUES DEMASIADO !

¡APU-RENSE Y DIS-PAREN !

¡ALTO!

¡ESPE-REN!

ESP...

¡ABRAN FUEGO!

NO DISPA-

¡ESPE-REN!

¡AAH!

SFX: *DAGADAGADAGADAGA

SFX: *CAE*

¡ESTOY HERIDO!

ESTOY HERIDO,

QUE...

UNA VEZ MAS, ¿QUE ERAN LOS PUNTOS VITALES?

¿CUANTAS VECES ME DIERON?

¿DONDE ME HAN DADO?

ESTA CALIENTE... Y ESTOY TEMBLANDO... MIS PIERNAS... NO SE MUEVEN...

ESTA CALIENTE...

TAN CALIENTE...

REAL-MENTE ES... ¿ASI?

NO QUERÍA MORIR ASÍ...

MIERDA... QUERÍA TENER SEXO ANTES DE QUE-

MORIRE SIENDO VIRGEN...

DESPUES DE TODO LO QUE VIVI...

ME ESTOY MURIENDO ...

SFX: *PISADAS*

¿HM?

¿QU-?

¡ALTO!
¡ESPE-REN!
¡FUEGO!
¿TRAJO REFUER-ZOS?

¡EL NOMBRE DE NUESTRA UNIDAD ES GANTZ!

¡SOMOS UNA UNIDAD DE OPERACIONES SECRETAS TRABAJANDO DIRECTAMENTE PARA LA COMISION DE SEGURIDAD PÚBLICA!

¿QUIEN ES ESTE TIPO?

WHOA, INCREIBLE, LO INVENTO TAN RÁPIDO ...

¿DIJO SEGURIDAD PUBLICA ?
¿SEGURIDAD PÚBLICA ?

¿QUE INTENTAS HACER AHORA?
MIERDA ...

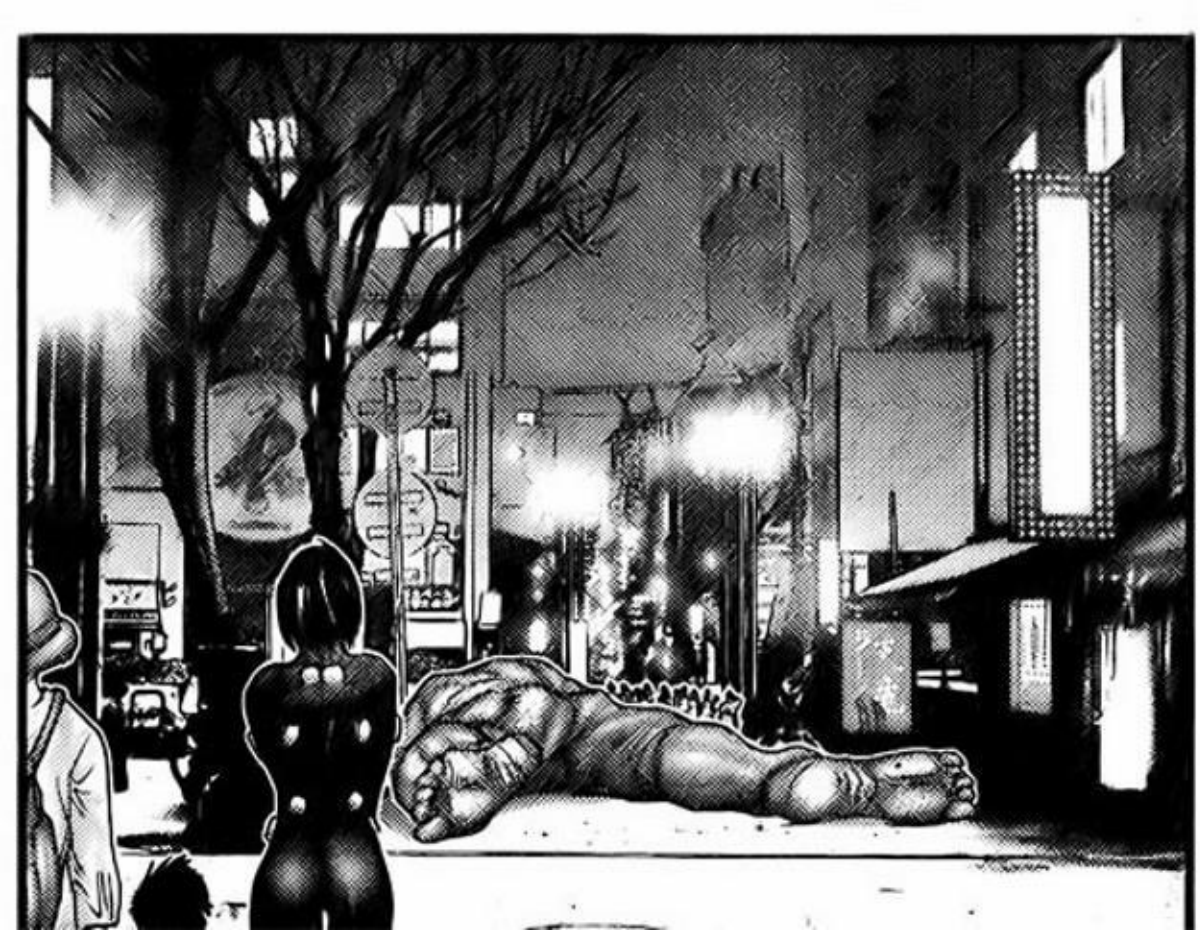

¡NO TE ESTOY MIN-TIENDO!

PERO,

¡NO TENEMOS PLACAS!

¡DEJAME VER TU PLACA!

¡NO TE CREO!

¡NO DISPAREN!

AH-
¡SOLO CAL-MENSE!
SFX: *AGITA AGITA*
SFX: *AGITA AGITA*
NO LO CREO.
LA COMISIÓN DE SEGU-RIDAD NACIONAL ...
¡POR FAVOR, ESCUCHENME! ¡TENEMOS A MUCHOS HERIDOS QUE NECESITAN AYUDA!

¿PARA QUE PAÍS TRABAJAN ?

¿LES DISPARA-MOS?

¿QUE QUIEREN ?

¡NO DISPAREN! ¡POR FAVOR, ESCUCHENME!

¡FUEGO!

SFX: "CRASH"
¡GANTZ PELEA CONTRA LA FON!
¡NO HAY AYUDA DE AFUERA; Y
NO HAY MANERA DE ESCAPAR!
GANTZ END
GANTZ 261: 8/11

人間はあやまって過ちを犯し、
命だけが過ぎ去る。
GANTZ
The Hypermode Pinup 2
WEEKLY YOUNG JUMP

261. ANIQUILACION Y EXTINCION.

KATOU MASARU INTENTA ACABAR CON LA LOCURA.

LA MUERTE ES SOLAMENTE OTRA SEMILLA DE LAS QUE NACEMOS.

GANTZ

OKU HIROYA.

奥浩哉

シリーズ累計
770万部突破!!
最新コミックス
22巻
11月19日(月)
発売!! 特大ピンナップ付!

[め～てるの気持ち]……全③巻
新感覚ひきこもりラブコメ!
大絶賛発売中

応募の決まり

●郵便ハガキに住所・氏名・年齢・職業・電話番号を正確に記入し、下の宛先までお送りください。●当選者は全応募者の中から編集部による厳正な抽選によって決定します。●雑誌公正競争規約の定めにより、当懸賞に当選された方は、この号の他の懸賞に入選できない場合があります。★締切＝11月22日（木）当日消印有効。★当選者は賞品の発送をもって代えさせていただきます。
★あて先＝〒101-8052　神田支店　郵便私書箱第66号 集英社週刊ヤングジャンプ第49号「ねぎ星人パペットプレゼント」係
※この応募でいただいた個人情報は本企画の遂行以外の目的に利用することはありません。本企画遂行後、速やかに廃棄します。※賞品の発送は、本号の発売日より3か月以内の予定です。※抽選の結果を電話でお知らせすることはありません。

コミックス22巻発売記念 [ねぎ星人パペット]

PRESENT 50名様

ついにあの「ねぎ星人」がキモかわいいパペットに!漫画本編をキュートに再現する愛嬌いっぱいの逸品です!

LOS JEFES DESCIENDEN, Y EMPIEZA EL ACTO FINAL DE ESTE TRAGICO JUEGO.

¿QUÉ?

QUE...
KH-

AGH-
WHOA.
GHGH-
WAH-
OOOH-

...GOOOOO

FUEEE...

¡EEEEEAA!

¡SALGAN DE AQUÍ!

¡NO! ¡TODOS CORRAN !

AAH-
¡MIERDA!
¡¡NOOO!!

SFX: *POP POP POP*

SFX: *SKPLAPT

¡OOOOOO-AAAAAAH!

AAAAAA-AAAAH.

DAAA-AAAAH.

¡ES INUTIL! ¡CORRE!

AAH-

DISPA-RENLE CON TODO LO QUE TENGAN.

SIGAN DISPARAN-DOOOOO.

¡PODEMOS CONSEGUIRLO!

ST-

HUUU...
HUUU...
HUUU...
HUUU...

ガバッ

HUU...

HUU...

HUU...

HRRRR...

HRRRR...

HAA...

HAA...

HUU...

DISPARA, DISPARA.
AH-

ピチャ…
パチャ

...EEE?
¿QU...

!?

ドガ
ドン

ゲゲゲゲ
ギュ
ギュ

ME ESTÁS TOMAN-DO EL PELO ...
NO PUEDE SER...

HRR ...
HRR ...
HRR ...

AYUMU...

NO-QUIERO-MORIR-

NO, NO...

NO QUIERO MORIR.

HEE-

HEE-

AYUMU...

KEI-
CHAN...

EL EQUIPO DE OSAKA ATACA,
¿PODRAN DAR VUELTA ESTA SITUACION
EN CONTRA DE LOS ALIENS?
GANTZ
END
GANTZ 262 22/11

あのあの人たちが
もうたたかえない!

シリーズ最大規模のスペクタクル・大阪編ヒートアップ!

大阪、喰い斃れる。

大好評!
特大ピンナップ付!

過去最大の数と力で押し寄せる星人・ぬらりひょんに歴戦の大阪チームメンバーも次々と斃れていく。そんな中、一般人の命か、自らの保身か葛藤する加藤。加藤の正義は冷え切った大阪チームの心を開き、協力できるのか？前代未聞のスペクタクルが道頓堀を破壊しつくす！超待望の最新刊！

シリーズ累計810万部突破!
週刊ヤングジャンプ好評連載
ソリッドSFアクション!

GANTZ [ガンツ]

最新22巻
絶賛発売中!

奥浩哉 OKU HIROYA Works. 650円(税込)

新感覚ひきこもりラブコメ!
[め～てるの気持ち]

全3巻
絶賛発売中!
620円(税込)

YJ ヤングジャンプ YJC

★インターネットでもヤングジャンプ・コミックスが購入可能!
書店受け取りなら送料は無料。
アクセスは集英社のサイトhttp://www.shueisha.co.jpまで!!
★ヤンジャン最新号とコミックスをネットでチェックしよう!
コミックス冒頭が数ページに渡ってネットで読めるぞ!
http://www.s-manga.net/mens/index.html 毎月新刊全作品を更新中だ!

GANTZ
ガンツ

262. COMO UNA CUCARACHA

大人気！大増25P隔週連載

NO ESTAN
AQUI SOLO
PARA VER.

新感覚ひきこもりラブコメ！
[め～てるの気持ち]
全③巻 絶賛発売中！

シリーズ累計810万部突破！特大ピンナップ付！
最新コミックス22巻
絶賛発売中!!

OKU HIROYA.
奥浩哉

¡EL EQUIPO DE OSAKA COTRAATACA!

¡MIER-DA!
SFX: KYUUUUUUUUU

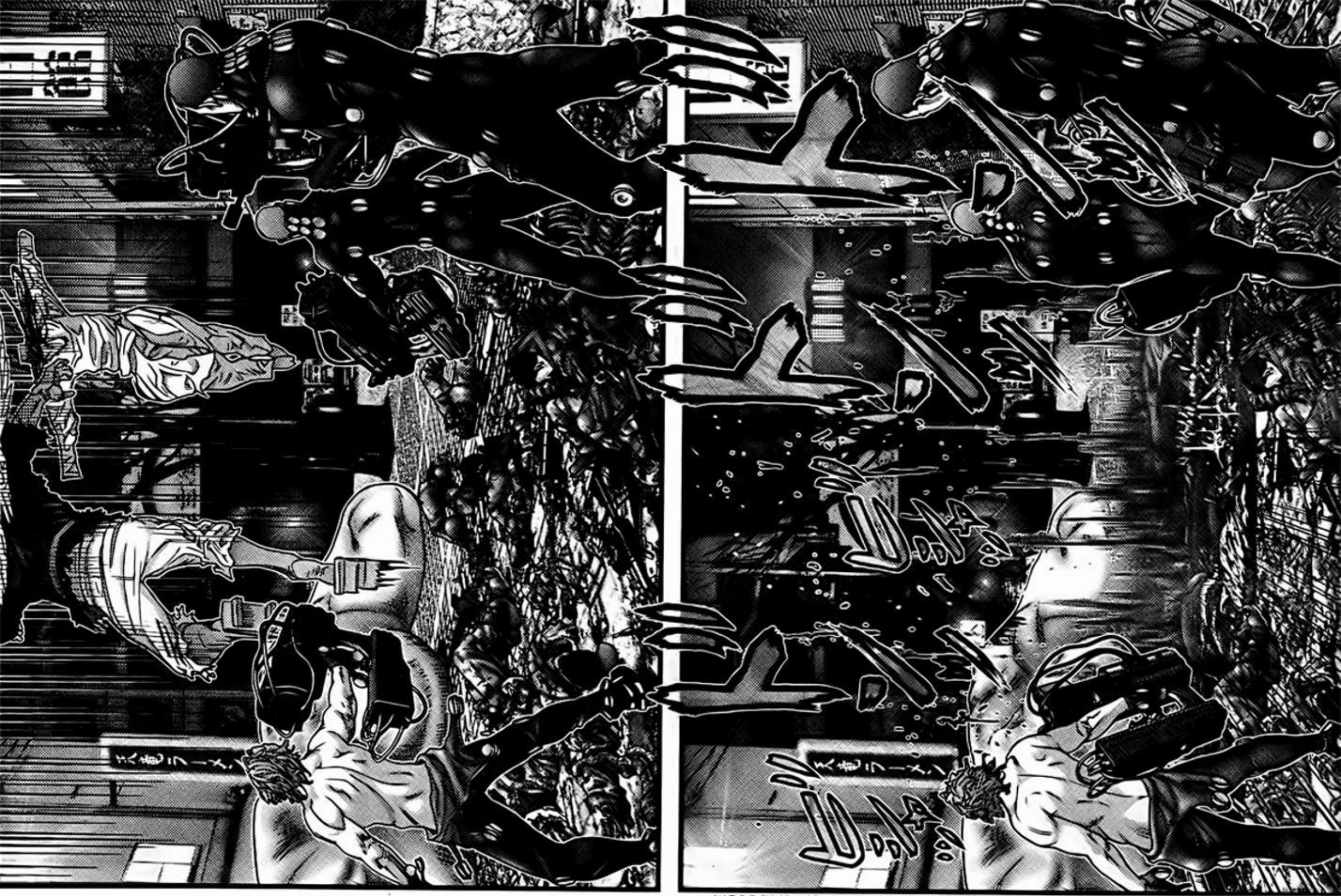
SFX: SHABOOOOOOOOM SHABOOOOM SHABOOOM

¡YAAGH!

SFX: BYOOOOOOOOOOOOO

AAA.

AAA.

AAH.

¡UGH!

SFX: SLAM

相合橋筋

NO PUEDE SER.
WHOA,
MIER-DA.
¿ESOS SON LOS QUE DAN 100 PUNTOS, TAL VEZ ?
¿NO QUEDA NADA MÁS?
¿Y AHORA QUÉ?
...ESTÁN VIVOS!
¡AÚN...
¡MIRENLOS!
SFX: SLOSH SLOSH SLOSH

SFX: GURRURURURURUR

SFX: GRRRUROOOROROROROROR

SFX: GRRRUROOOROROROROROR

SFX: RUOOOAAAAAAA

¡ESTO ES REAL, ES REAL !

¡WHOAA!

RARO-OOOO.

¡WOW!

SFX: SMASH SMASH

¡HYAAA!

SFX: RUOOOOOOA

SFX: SMASH SMASH

¿Y QUÉ PASA AQUÍ?

AHHH...

ESTOS ALIENS ESTAN EN UN NIVEL COMPLETAMENTE DIFERENTE.

ESTA MISION.... ES DEMASIADO.

SFX: SHABOOM SHABOOM

SFX: GRUROAAAAAAAAAA

PROBABLE-MENTE.

SON LOS ALIENS QUE DAN 100 PUNTOS, ¿VERDAD?

ESTOS DOS...

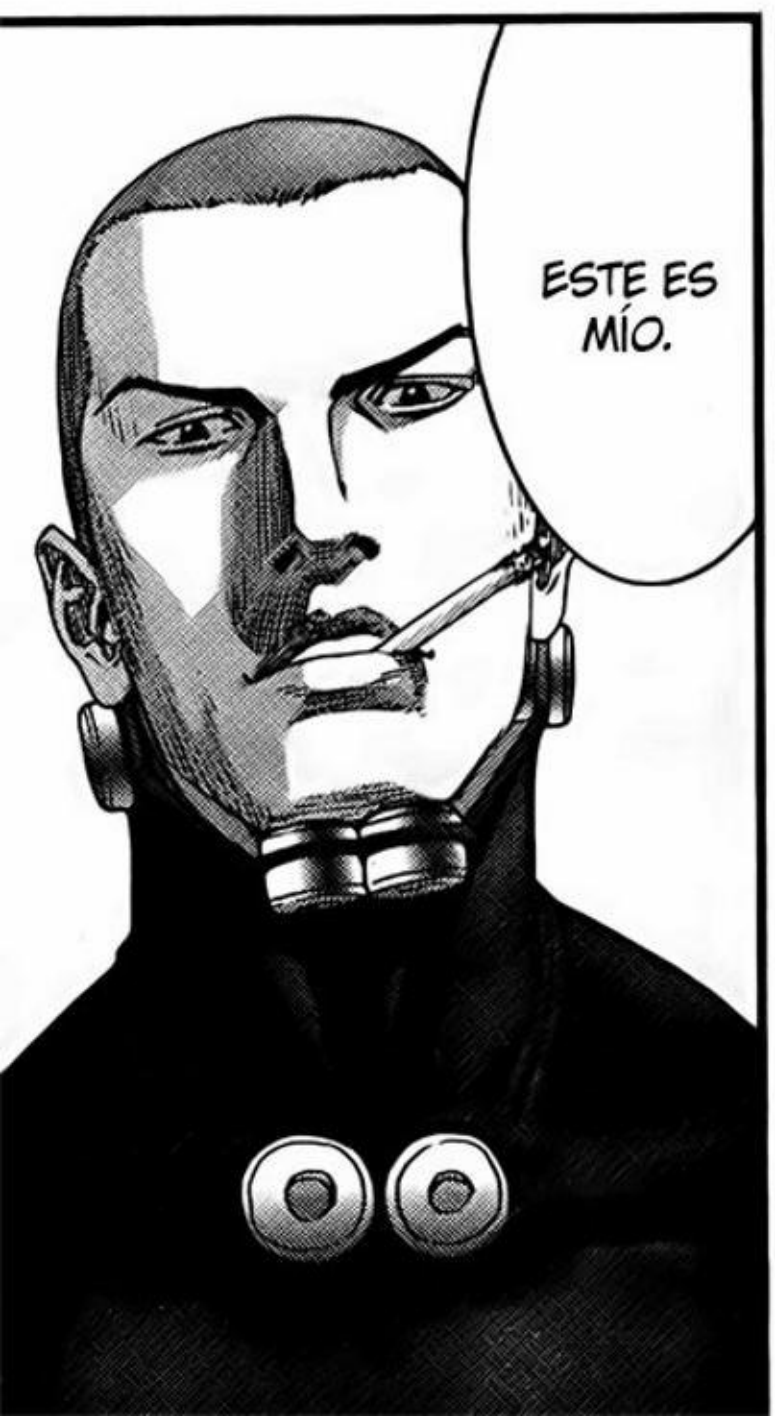

SFX: SNARL
SFX: SHABOOOOOOOM

SFX: SHABOOM
SFX: SHABOOMBOOMBOOMBOOMBOOM

¿CUÁNTAS VECES TE TENGO QUE MATAR?

MIERDA ...

SFX: SHABOOM SHABOOM SHABOOM

!?

¡SE VEÍAN COMO PANQUEQUES AQUELLA VEZ!

AHHH!, ¡A ESTOS TIPOS LOS PUEDES APLASTAR CUÁNTAS VECES QUIERAS!

SFX: GUGUGUGUGUGH

ERES COMO UNA CUCARA-CHA.

SFX: GURRRRURURURU

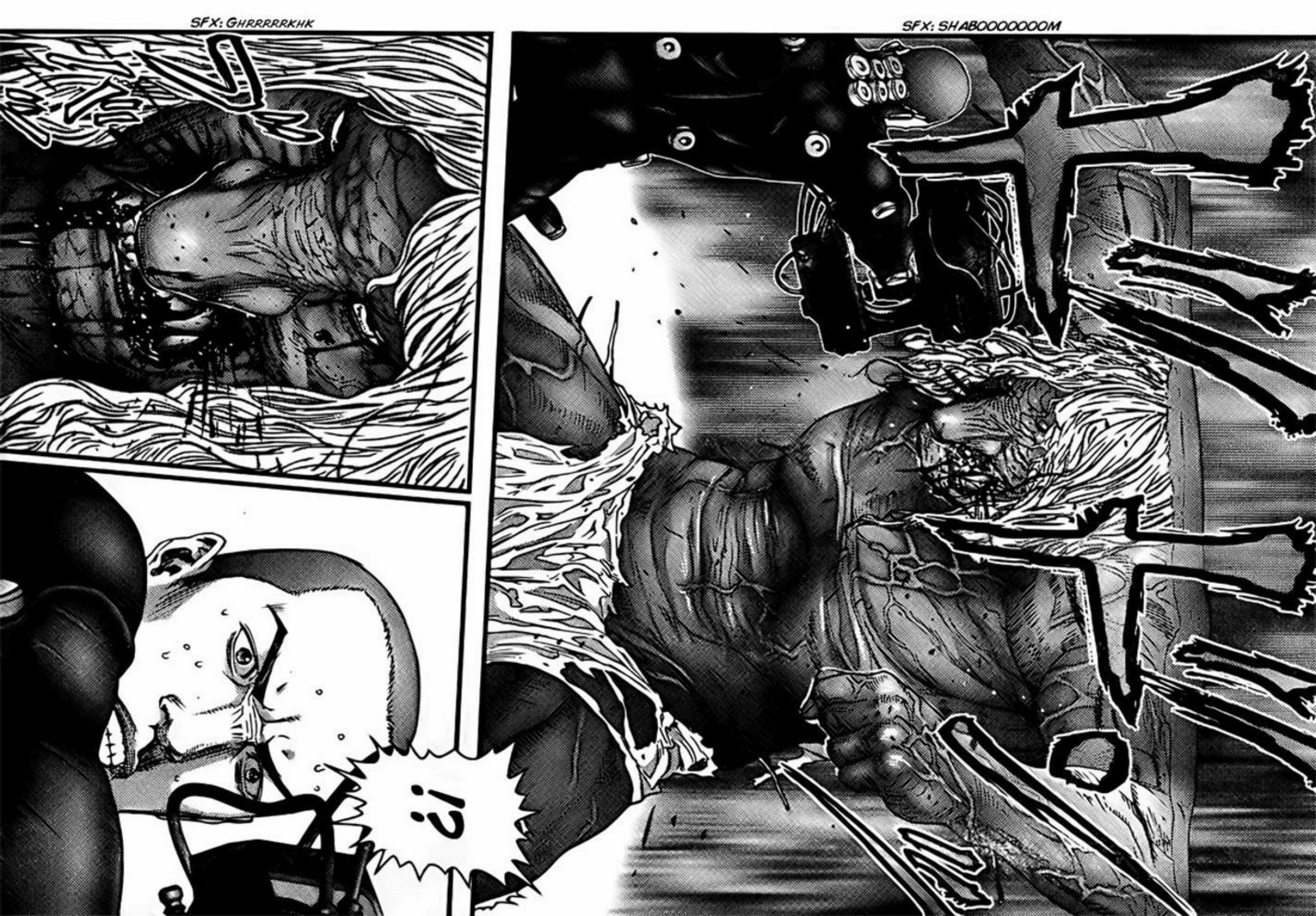
SFX: GHRRRRRKHK
SFX: SHABOOOOOOOM
ぅ

SFX: SHABOOM
SFX: SHABOOM
PUT...
SFX: AGARRA

¡AAAH!
QU-
SFX: SKRACK
¡AAAH!

SFX: GUOOOOOOOOOA, SWABOOM

¿QUÉ DEMONIOS ESTAS HACIENDO, IMBÉCIL ?

SFX: SLAM

SFX: GOOOOOAAAAAAH!

SFX: KYOOON KYOON
SFX: KYOOON KYOON KYOON KYOON
SFX: KYOOON, ZOOM
SFX: CRACK

SFX: SPLATTER SPLATTER

SFX: SPLATTER SPLATTER

SFX: SPLATTER SPLATTER

SFX: SPLATTER

SFX: KYOON KYOON KYOON

SFX: SPLATTER SPLATTER

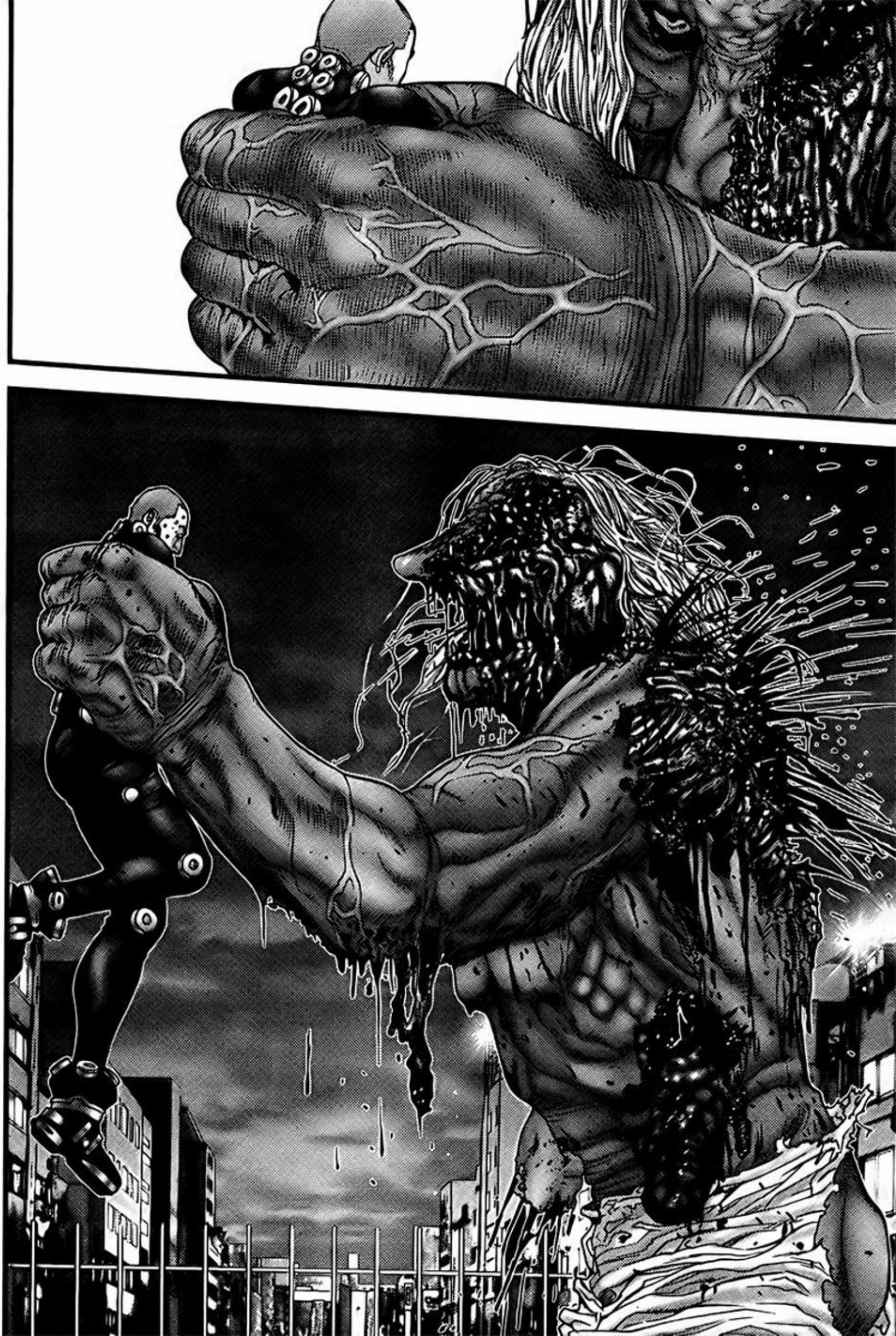

MIERDA. MIEEERDA.

¡AAGH!

IM-BECIL.

¿TE PREGUNTE QUE CARAJO ESTABAS HACIENDO?

SFX: SQUEEEEEZE

¡OH, DEMO-NIOS!

¡VAMOS, VAMOS!

¡AYÚ-DAME!

¡A-AYUDA!

¿HN? DEJA DE PERDER EL TIEMPO.

¡EL TRAJE LLEGA A SU LIMITE! ¿A DONDE HA IDO KATOU?

¡GUAAA-AARGH!

SFX: DRIBBLE DRIBBLE

GANTZ END

GANTZ 263: 06/12

GANTZ
ガンツ

263. MUERTE IMPOSIBLE

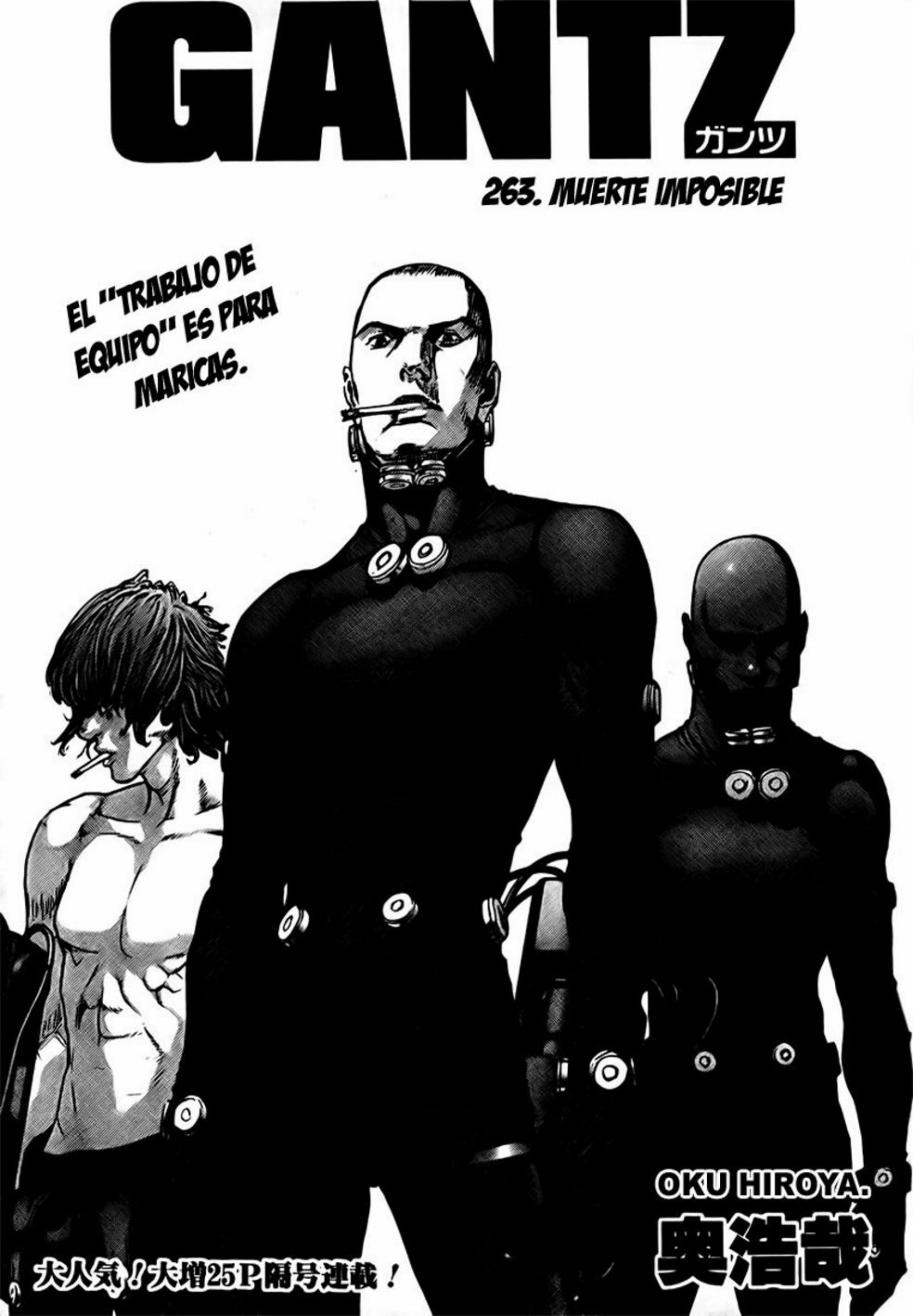

大人気！大増25P隔号連載！

¡DISPÁ-
RENLE EN LA
ESPALDA!

SFX: GUGUGUGUGU, STRUGGLE STRUGGLE

EL LIDER DEL EQUIPO DE OSAKA SE TAMBALEA
ENTRE LA VIDA Y LA MUERTE.

¡POR LA
MIERDA,
DISPÁ-
RENLE!

SFX: GUGU

¡PAREN DE MOLESTAR, LO DIGO EN SERIO!

SFX: STRUGGLE STRUGGLE STRUGGLE, GUGUGU

ME DAS PENA, VIEJO.

ES TU PROBLEMA AHORA.

TU DIJISTE QUE PODÍAS ACABARLO TU MISMO, ¿NO ES ASÍ?

ZORRA.

BASURA.

RETARDADO.

HIJO DE PERRA.

SFX: GUGUGUGUGU

SFX: BABABABABAN

SFX: GUGUGUGUGUGUGU

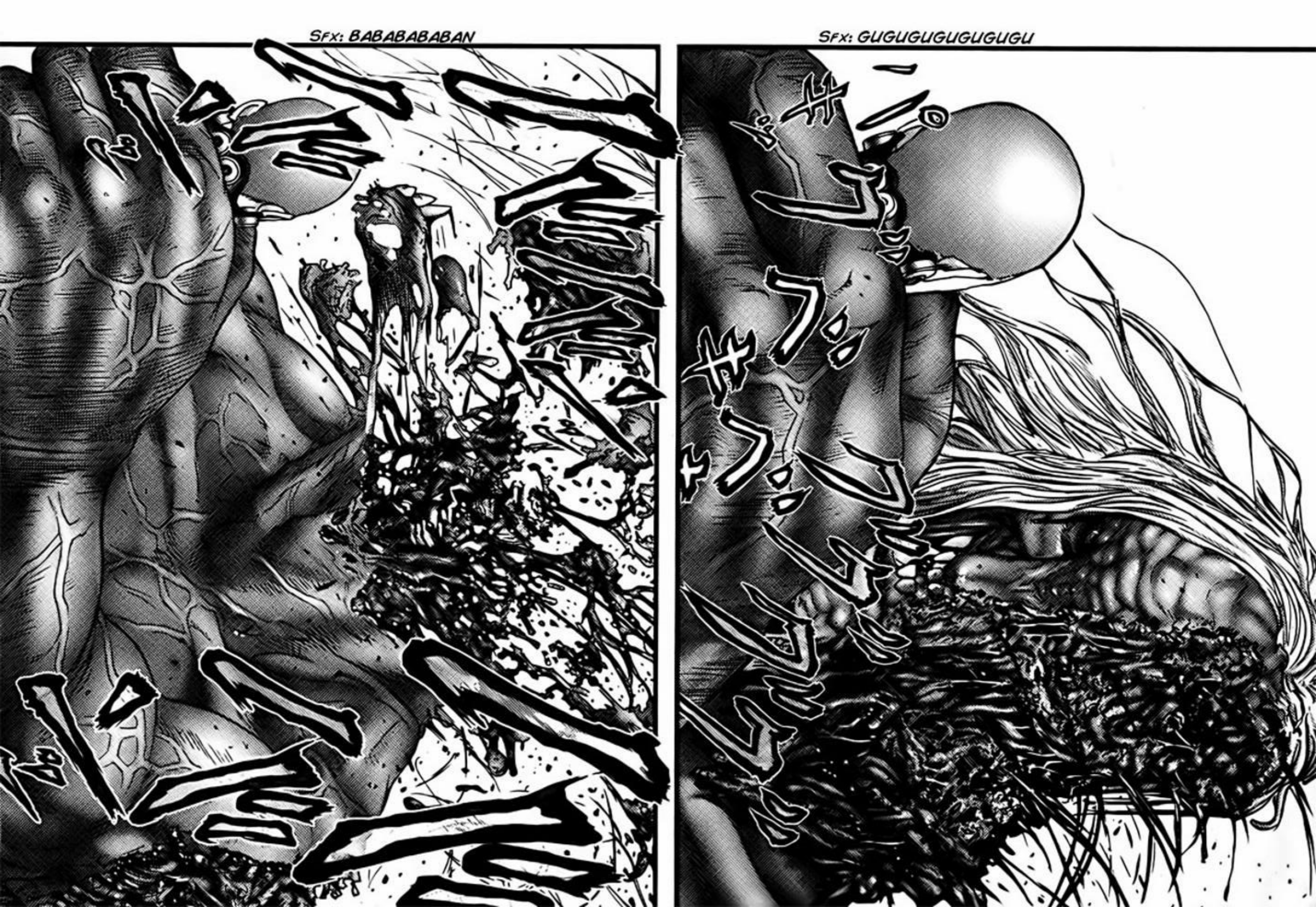

ESTUVISTE MEDIO LOCO AHÍ, COMPA-DRE.

EL MISMO LO HIZO.

SOLO FUE UNA DEMORA, VIEJO.

¿QUIEN HIZO ESO?

¿HUH?

¿HMM?

!?

!?

¡NOBU-YAN! ¡OYE!

¡OYE, MUROYA !

TIENES QUE ESTAR BROMEAN-DO...
NOBU-YAN...

HEY, YAMASAKI SIGUE CON VIDA.

¿QUÉ ES ESO? ¿CREO QUE ES EL DE 100 PUNTOS ?

MIERDA, ESA COSA SE VE FUERTE ...

WHOA.

¿DONDE ESTA NOBU-YAN?

ESOS DOS ESTÁN PELEANDO ...

?

¿ALGUIEN NO LO LOGRO ?

¿QUÉ COSA? ¿QUÉ DICES RETARDADO ?

¿NOBU... YAN...?

PARECE QUE UNO DE ELLOS NO LO LOGRO.

¡SI!

VIEJO, ESTA MIERDA SE PUSO MUY SALVAJE AHORA, ¿EH?

SFX: KYOOOON, KYOOOON

¡ESTE ES MÍO! ¡YO LO MATARE!

SFX:

FUU...

!?

BUENO...

TSK...

SFX: SLICE

TOMA ESTO

...

ESTE ES...

¿CERCANO A LOS 100 PUNTOS TAMBIÉN?

¿PREDIJO MI MOVIMIENTO?

¿QUÉ MIERDA?

HUUUUUUU.
HUUUU.
HUUUU.
¿QUÉ MIERDA SON ESTAS COSAS?
¿QUÉ PASA CON ESTA CACERÍA?

SFX: GRRRRRRRRRRRRRRRRRRRRRRRR
¡NO ME IMPORTA SI VALEN 100, 200 O UN MILLÓN!
¡MIERDA!

UNO DE ESOS 3 MUERTOS ... ES IMPOSIBLE.

YAMASAKI SOLO ESTA SACANDO MIERDA DE SU TRASERO ...

LO SE, ¿CIERTO ?

QUE MIERDA LES FALLA, DICIENDO QUE NOBUYAN MURIÓ ...

VAMOS A VER.

CÁLLATE, GEEZ.

ALÉJATE DE-

¡OYE!

¡OH MIERDA!

¡NO NO NO NO !

NO-

AH-

QUE...

¿EH?

天竜ラーメン

¡N-N-NOOO!

¡AAHHHH!

¡EEHHH!

QUE EL EQUIPO DE TOKIO ESTE AQUÍ... ES...

TALVEZ LA RAZÓN POR LA QUE ESTOY ...

PARA UN PERRO TAN GRANDE, SI QUE ES RÁPIDO...
CONTINUA, SIGUE ESQUIVANDO.
SFX: SLICE, CRASH

¡ESTARÉ DETRÁS DE TI!

SFX: BYOOOOOOO

¡AH !

UH-

!?

¡AGGH !

SFX: SNARL SNARL SNARL

¿¡VOY.. A COMER-ME EL GRANDE!?

SFX: SNARL, SNARL

¡DE NIN-GUNA MANER A HIJO ...!

¡A LA MIER-DA!

SFX: GYUUUUUUUU

ESTO NO PUEDE ESTAR PASANDO ...

E-EL NO PUEDE-

¡TENEMOS QUE AYUDARLE!

SFX: GRAB

SFX: FWIP

SFX: SHING

SFX: SPLURCH

SFX: GURGLE
NO ME IM-PORTA CUANTO ...
SFX: SPLUUUUUUUUUUSH

ES LO QUE VALES.
¡NO VOLVERAS A LEVANTAR TU PERRO CULO DE AHI, MALDITO SACO DE PULGAS!
HAA.
HUU.
HUU.
HAA.
HUU.

AL FIN SE ACABO...

FUU...

*TIPICO CIGARRILLO DE MARIHUANA Y TABACO, EN CHILE ES CONOCIDO NO SE SI EN OTRO LADOS...XD

天竜ラーメン

¿E-EN SERIO?

¡SOLO SE DESMAYO!

¡TIENE PULSO!

VIEJO, QUE NOCHE MAS DURA...

EL TODAVÍA PODRÍA ESTAR CON VIDA.

REVISA SU PULSO.

¡LA CABEZA DEL MONSTRUO DE 100 PUNTOS!

LA CABEZA SIGUE CON VIDA!

¡LA CABEZA!

¿QUÉ "CABEZA"?

¿HUH?

¿HMM?

¿HUH?

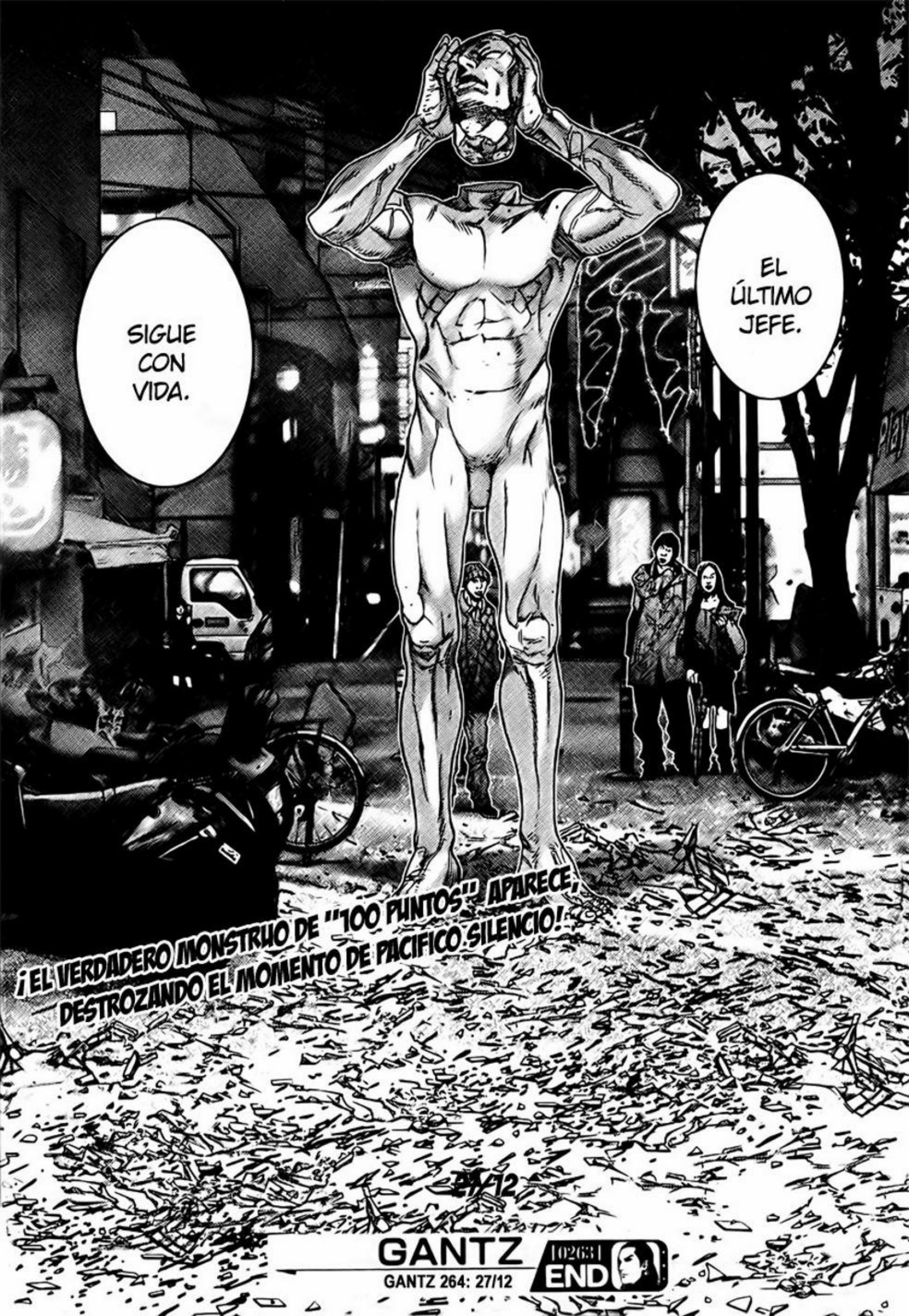
SIGUE CON VIDA.
EL ÚLTIMO JEFE.
¡EL VERDADERO MONSTRUO DE "100 PUNTOS" APARECE, DESTROZANDO EL MOMENTO DE PACIFICO SILENCIO!
27/12
GANTZ
GANTZ 264: 27/12
102631
END

シリーズ累計810万部突破!

GANTZ [ガンツ]

264. INTELIGENCIA SOBRE FUERZA.

煩悩は鐘など撞いても砕けない。

LOS EGOISTAS DESEOS TERRENALES, COMO LAS CAMPANAS, NO SE ROMPEN CON UN SOLO GOLPE DEL MARTILLO.

大人気!
隔号連載!
大阪編
爆進中!!

各誌で絶賛!
新感覚ひきこもりラブコメ!
[め~てるの気持ち]
全③巻 絶賛発売中!

奥浩哉

大好評!
特大ピンナップ付!

[GANTZ]
最新コミックス22巻
絶賛発売中!!

¿¡CUAL ES EL VERDADERO PODER DE NURARIHYON... PARA QUE EL VALGA 100 PUNTOS?!

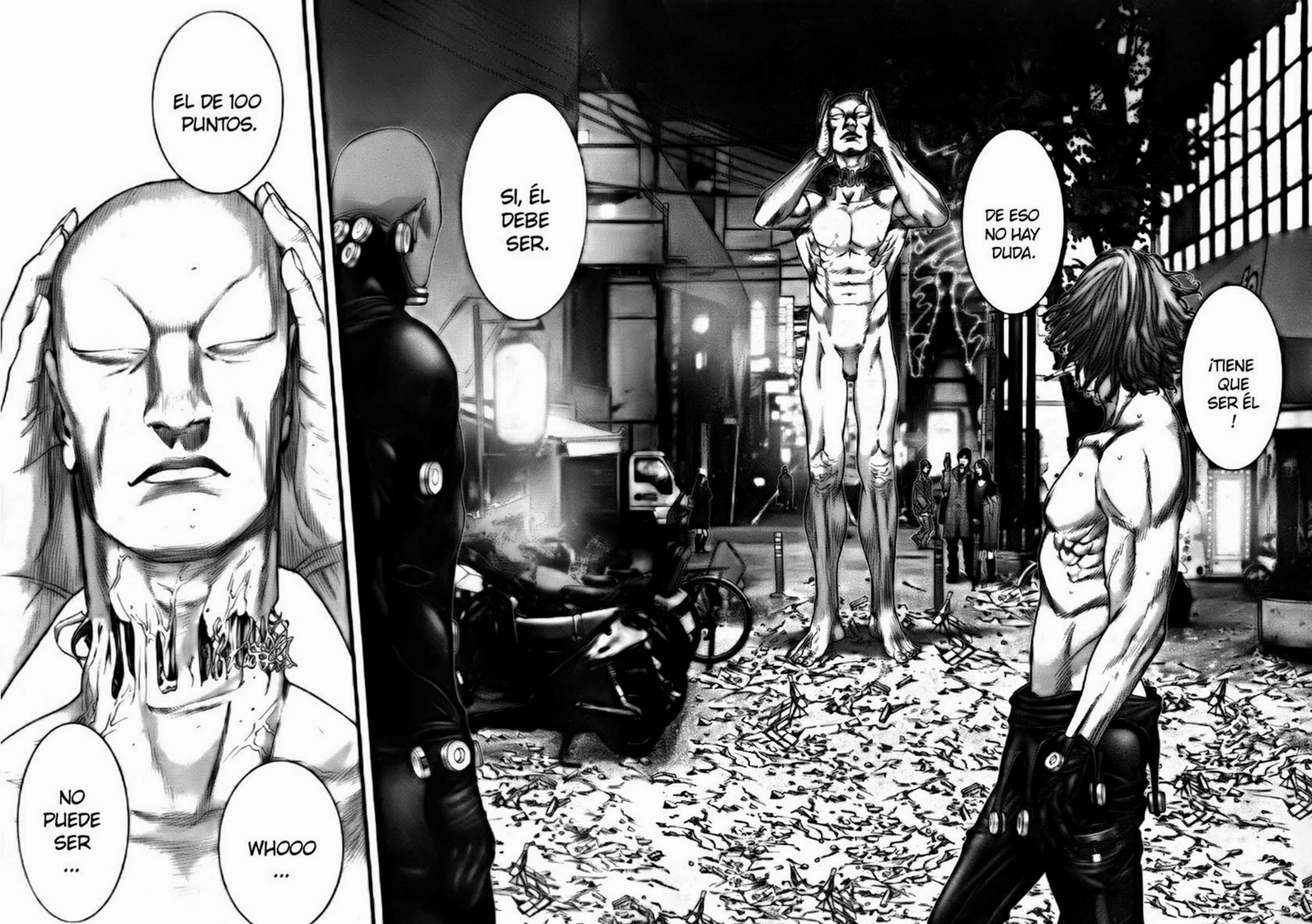
EL DE 100 PUNTOS.
NO PUEDE SER ...
WHOOO ...
SI, ÉL DEBE SER.
DE ESO NO HAY DUDA.
¡TIENE QUE SER ÉL !

.....
¿BIEN ...?
¿CREES QUE PODAMOS? ES EL JEFE ...
¡CORRAN! ¡TENEMOS QUE SALIR DE AQUÍ!
¿QUE ES ESO ?
TENGO MIEDO ...
MALDICIÓN...
¿QUÉ DEMONIOS ...?
¡EH! ¡ES ÉL, ES ÉL !
¡AAAH!
ニチャッ
ニチャッ
ガキッ

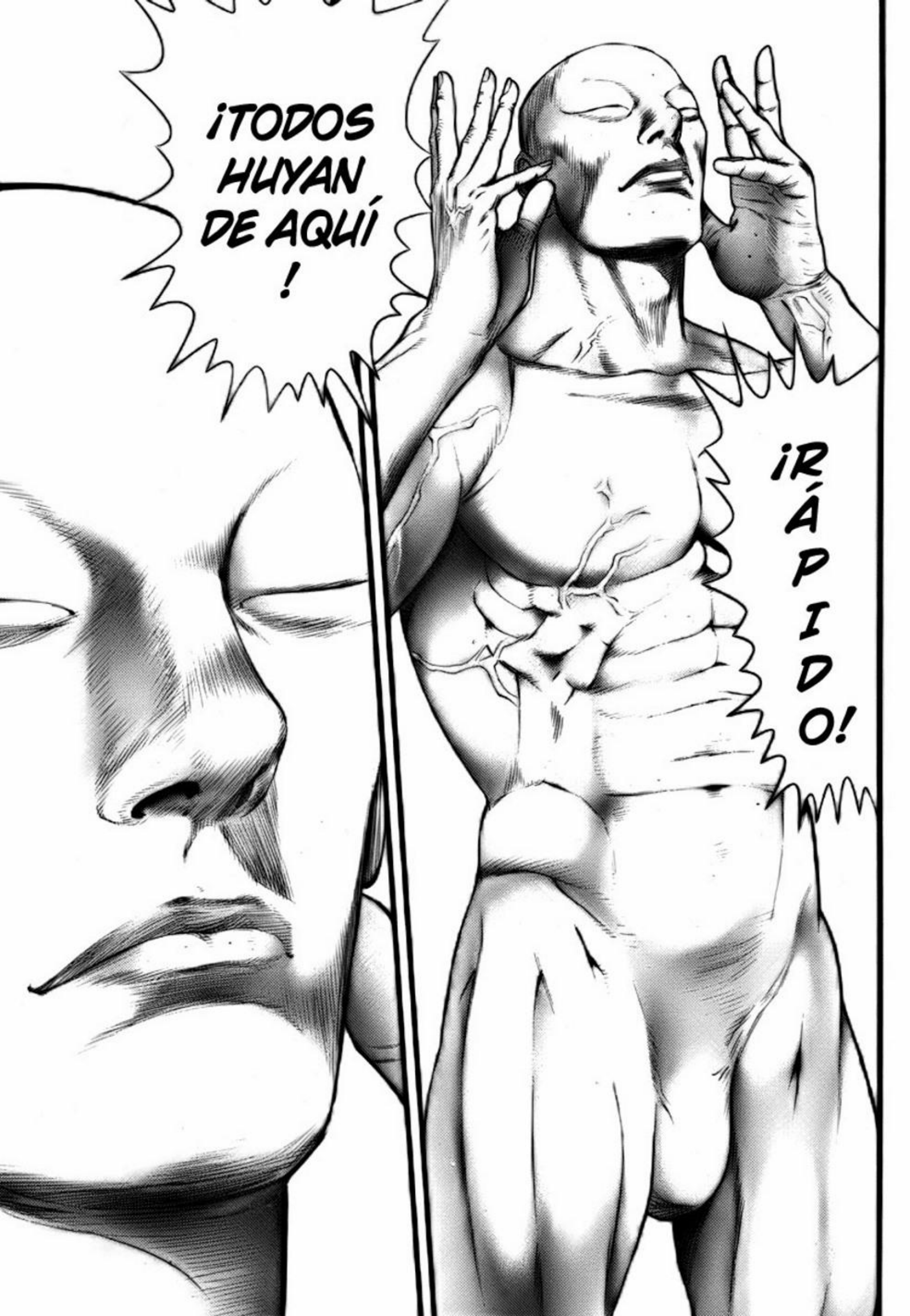
¡TODOS HUYAN DE AQUÍ !
¡RÁPIDO!

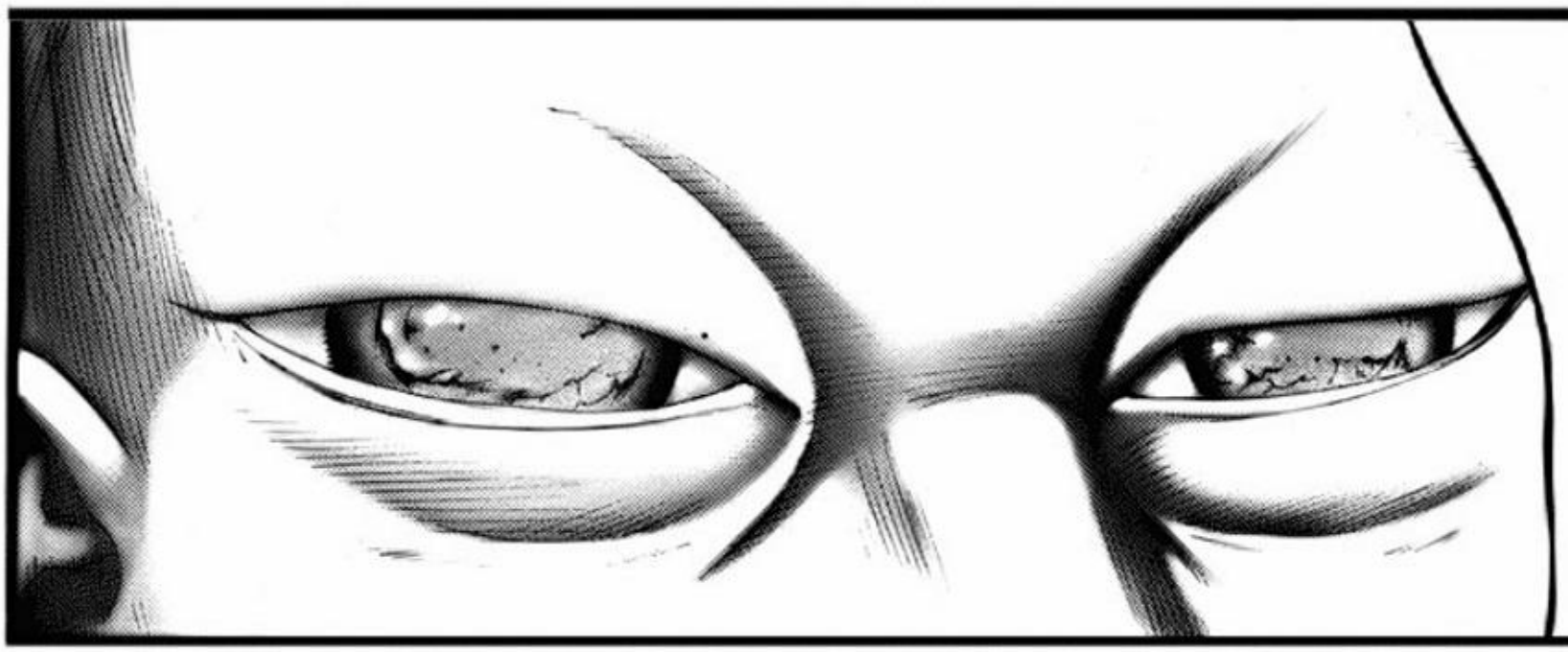

¡VAMOS!

¿QUÉ HACE-MOS ?

AQUÍ VIENE ...

¡JUNTOS!

SOLO TU Y YO.

¡PODEMOS HACERLO!

SERÁ MEJOR QUE NO MIRAMOS ...

USA TU KATANA.

¡VA-YAMOS DIRECTO HACIA A ÉL!

HEHE, ME LO ESTABA PREGUN-TANDO ...

¿SOLO NOSO-TROS?

¿DE ACUERDO ?

¡LISTO!

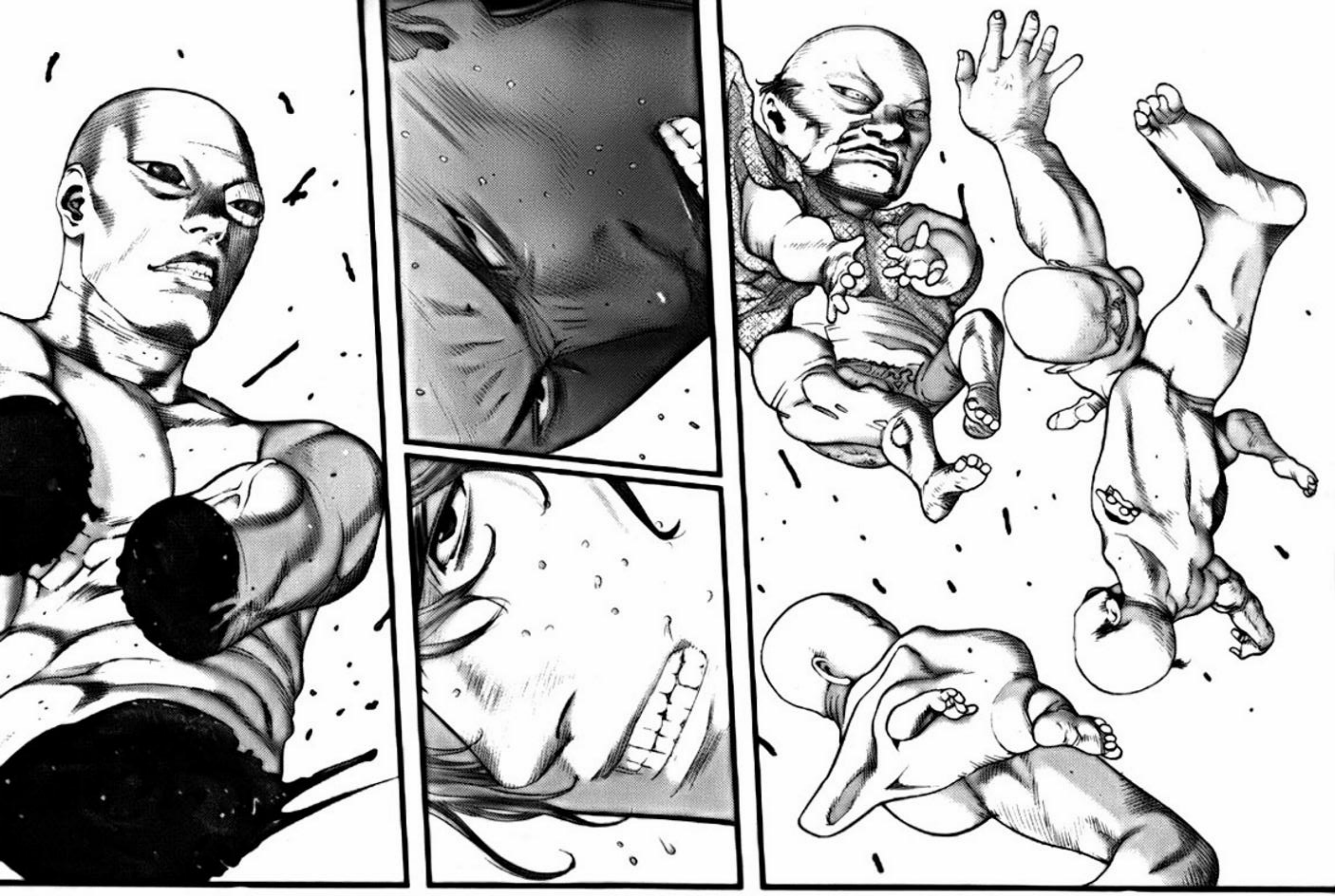

¿OH?

¿QUÉ ES TODO ESTO?

¿QUÉ ES ESTO?

¿QUÉ SUCEDIÓ ?

¡URGH!
Cafe

HMM.
ZOD
ZOD
ドクン

¿QUÉ ES ESTO?

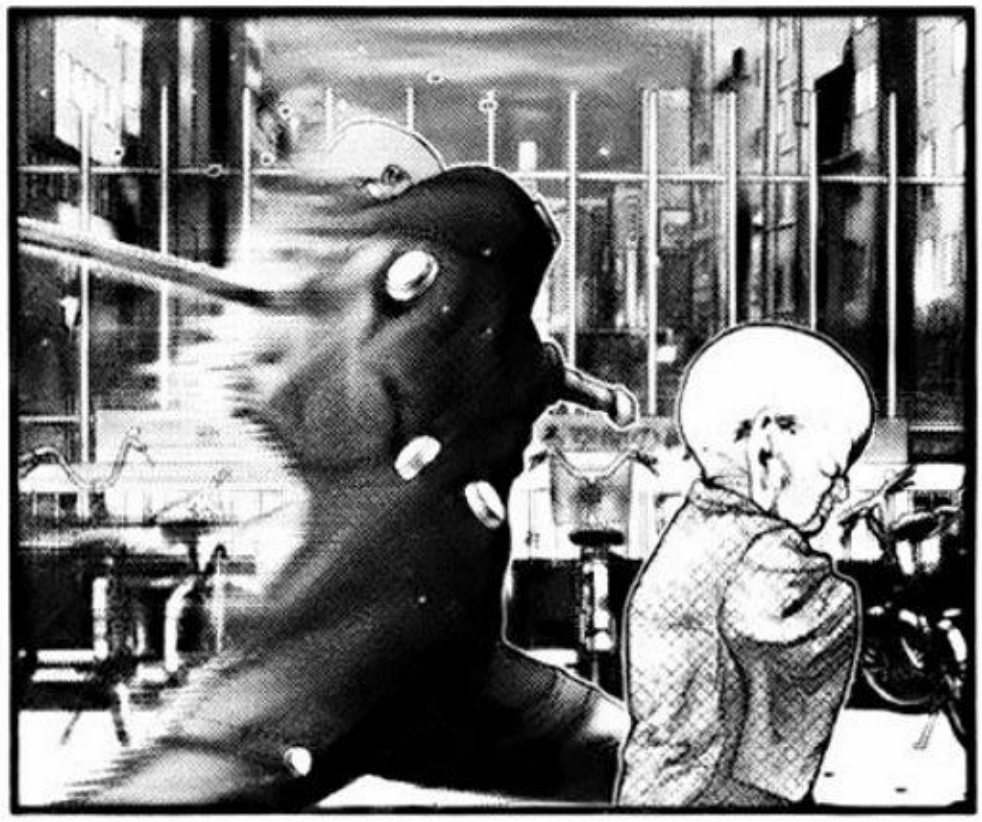

YA COM-PRENDÍ ...

SU... SUFICIENTE ...

HAA.

HAA.

FUUU.

HAAA.

FUUUU.

ME RETIRO.

YO NO ESTOY LISTO PARA ESTO ...

YO NO...

HAA.
HAA.
HAA.
HAA.
HAA.
HAA.
OLVÍDALO... OKA SE EN-CARGARA.
FUUU.
¡AH!

GENIAL ...
WHOA ...

¡TE TENGO !

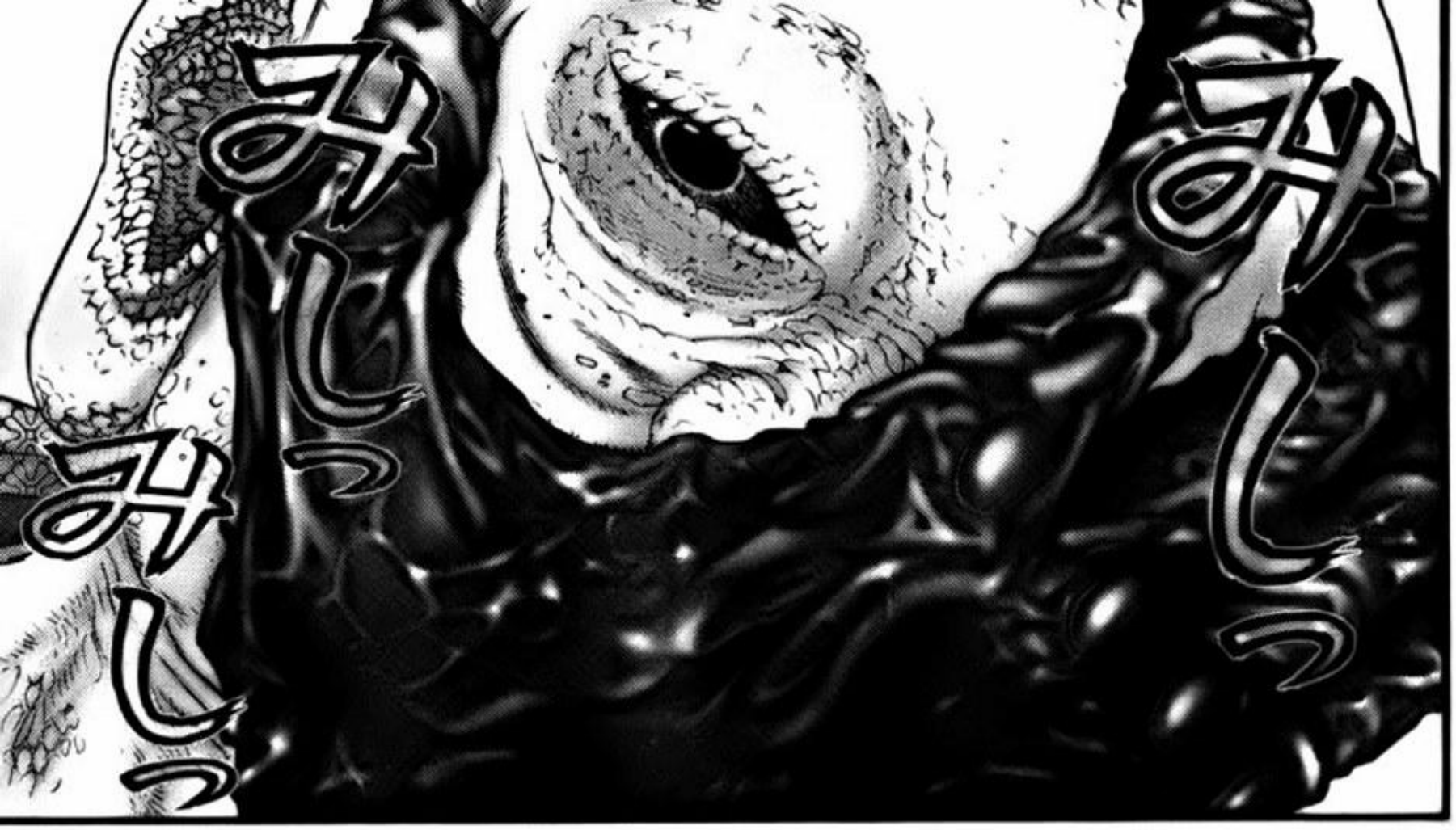
ガしっ
ガしっ
ガしっ

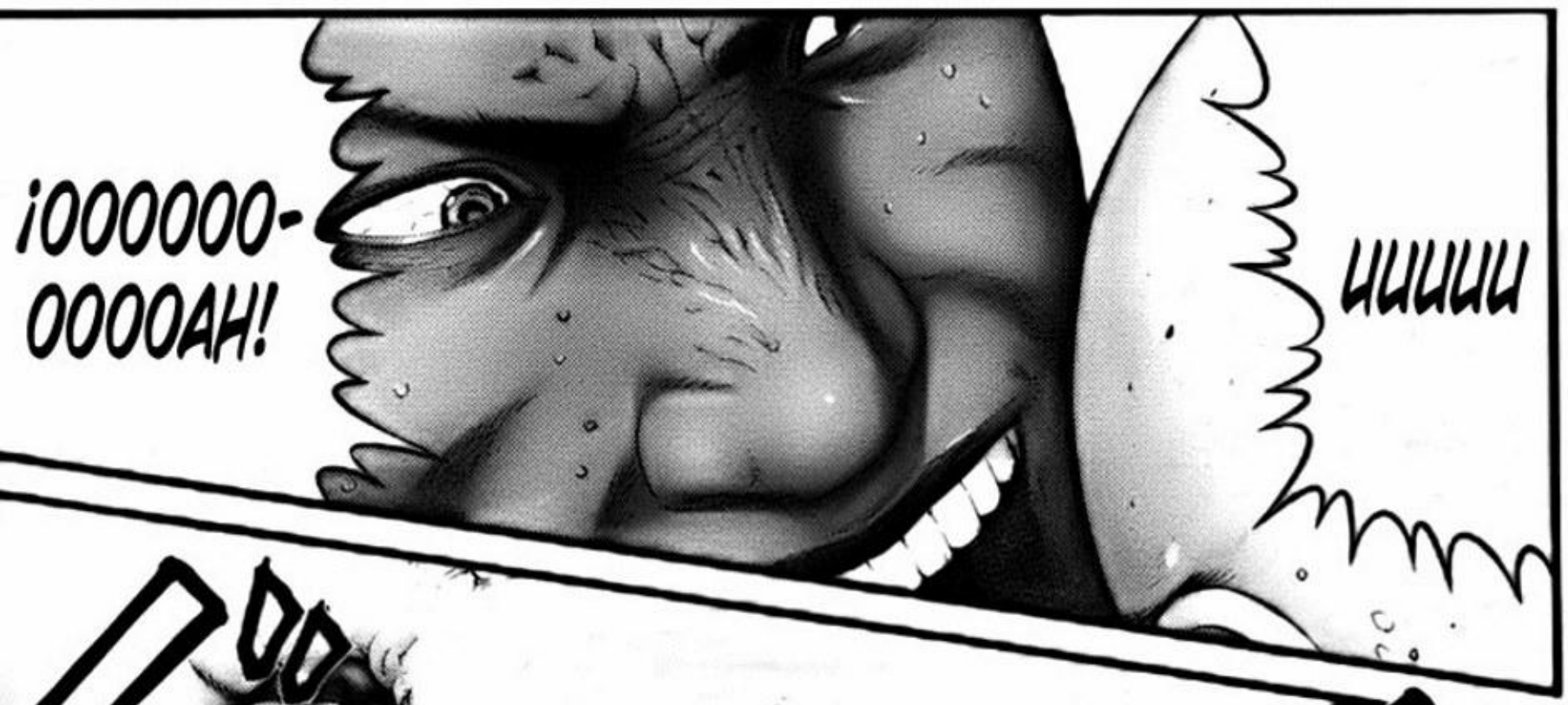
¡OOOOOO-
OOOOAH!
UUUUU

HUH-

¡MIERDA!
DIVIDIDO... MULTIPLICADO...
SIN PUNTO DEBIL.
GANTZ
102611
END