"¡¡GHOST SWEEPER MIKAMI GOKURAKU DAISAKUSEN!!" PUBLICADO POR LA "SHONEN SUNDAY" DE 1993 A 1999 CON UN TOTAL DE 39 VOLUMENES.

SS comics

GS美神 極楽大作戦!! ①

ゴーストスイーパー みかみ

GS美神

極楽大作戦!!

①

椎名高志

小学館

SSC 3031

ゴーストスイーパー美神

極楽大作戦!!

こくらくだいさくせん

1

椎名高志

CONTENIDO

REPORTE 1 ¡¡EL LANZAMIENTO DE LA COMPAÑÍA CAZAFANTASMAS DE MIKAMI!! 3

REPORTE 2 ¡¡CAZANDO FANTASMAS EN LA OFICINA!! 35

REPORTE 3 ¡¡EL GRAN PÁNICO EN LA ESCUELA DE CHICAS!! 55

REPORTE 4 ¡¡PREVALECE EL MAL!! 73

REPORTE 5 ¡¡CAZANDO FANTASMAS EN EL ESPACIO!! 91

REPORTE 6 ¡¡EL REINO DE LAS MUÑECAS MALDITAS!! 109

REPORTE 7 ¡¡EL MENSAJERO DEL OCÉANO!! 125

REPORTE 8 ¡¡EL DESTARTALADO SUBMARINO FANTASMA!! 143

♥ REPORTE ESPECIAL ♥

CAZANDO FANTASMAS EN LA MANSIÓN ENCANTADA..... 161

■椎名高志■

¡¡DEJA DE RESISTIRTE Y DESCANSA EN PAR AHORA MISMO!!

¡¡ES QUE NO SABES QUE LES ESTÁS TRAYENDO MUCHOS PROBLEMAS A LOS TRABAJADORES DE AQUÍ!!

リポート1

美神除霊事務所 出動せよ!!

¡¡!!

¡¡NO PERMITIRÉ QUE SEA REDISEÑADA!! ¡¡LÁRGUENSE!!

¡¡ESTA ES MI FÁBRICA!!

¡¡¡WAH!

AUN DESPUÉS DE LA MUERTE TRAES MUCHOS PROBLEMAS A LAS PERSONAS DE AQUÍ.

TÚ ERES EL QUE DEBERÍA LARGARSE.

!!

REPORTE 1:
¡¡EL LANZAMIENTO DE LA COMPAÑÍA CAZAFANTASMAS DE MIKAMI!!

GS
極楽大作戦!!
VIII
LA JUSTICE

¡¡¡WOOAHH!!

¡¡¡ABSORCIÓN FANTASMAL!!

ESO ES TODO POR HOY.

SEÑORITA REIKO MIKAMI LA DIRECTORA EJECUTIVA DE LA COMPAÑÍA CAZA-FANTASMAS DE MIKAMI.

ELLA ES LA PERSONA DE LOS MÁS GRANDES PODERES EN EL ÁREA DEL CAZADO DE FANTASMAS.

EN EL FUTURO NO HABRÁ LUGAR PARA DEMONIOS Y FANTASMAS EN JAPÓN.

DEBIDO A LOS ALTOS PRECIOS DE EXORCIZAR FANTASMAS TERRENALES, SE HA CONVERTIDO EN UN NEGOCIO LUCRATIVO.

SOY UN TRABAJADOR DE TIEMPO PARCIAL EN ESTA COMPAÑÍA.

MI NOMBRE ES TADAO YOKOSHIMA.

ES UN BUEN TRABAJO PARA LA BÚSQUEDA DE AVENTURAS Y RETOS FUTUROS.

...A CADA RATO, ESPÍAS DE ESTA MANERA . DEBERÍAS DE AVERGONZARTE DE TI MISMO!

¡CADA DÍA...

POR MUCHAS RAZONES ...

¡A-BRIR!

¡WOOAHH!

EL OTRO GRUPO ANTERIOR ES UNA ENORME EMPRESA, EL DÍA DE AYER FUE DE CIEN MILLONES.

¿¿REALMENTE GANASTE TANTO??

¡GANAR UNA GRAN SUMA DE DINERO REALMENTE SE SIENTE BIEN!

AHH ...

AH.

EL SIGUIENTE TRABAJO SE VE BIEN.

DEBERÍAN DE SER AL MENOS 300.

PERO... ¿MI SALARIO POR HORA ES DE TAN SOLO 250 YENS...?

もあ

LIBRE... BAÑOS TERMALES AL AIRE LIBRE...

HAY FANTASMAS EN LOS BAÑOS AL AIRE LIBRE , Y EL NÚMERO DE CLIENTES ESTÁ CAYENDO...

¡ES UN HOTEL DE AGUAS TERMALES!

LA PAGA NO ES MUCHA PERO PODEMOS RELAJARNOS Y DISFRUTAR DE LOS BAÑOS TERMALES.

¿QUÉ HAY DE LA PAGA?

¿QUÉ TE PARECE? ¿INTERESADO?

¡¡NO... NO HAY PROBLEMA!

¡¿YOKOSHIMA, TE ENCUENTRAS BIEN?!

CREO QUE ES DEBIDO AL INCREMENTO DE LA ALTITUD ...

¡¡OX... OXIGENO!!

HAHAHA---

¡AUN ERES JOVEN! SÓLO PON UN POCO MÁS DE ESFUERZO...

¡¡MURIENDO... ESTOY MURIENDO!!

DEBO FORZARME A MI MISMO...

SIN LA ESENCIA DE UNA MUJER, ESTOY PERDIENDO LENTAMENTE LA CONCIENCIA...

...¡¡ESTÁS USANDO DINERO PARA COMPRAR MI VIDA!!

ME ADELANTARÉ.

ESTE DEBE DE SER ...

ÉL ES INUSUAL ...

ESE JOVEN...

¡¿WAH?!

¡¡HEI!!

¿¡NO FUE ESO A PROPÓSITO!? ¡¡QUÉ TONTA!!

¡¿SE ENCUENTRA BIEN, SEÑOR?! ¡¿ESTÁ LASTIMADO?! TODO ES MI CULPA...

¡COUGH!

¡¿TE ENCUENTRAS BIEN?! TODO ES MI CULPA...

TUVE UNA IMPRESIÓN HACE UN MOMENTO... Y MI VIEJA ENFER-MEDAD REGRESÓ...

!!

¿PODRÍA HACERME UN FAVOR?
POR FAVOR TRAIGA LA MEDICINA POR MÍ... ESTÁ POR ALLÍ...
¿HMM?
WELCOME
AQUÍ
MEDICINA
FREE!!
SFX: TOCK!
POR FAVOR... MI MEDICINA.
SÍ... SÍ... PERO...
SE VE RARO...
ESTÁ BIEN... AHÍ NO HAY ABSOLUTAMENTE NADA SOSPECHOSO...
¡¡ES ABSOLUTAMENTE SOSPECHOSO!!
¡¡YA CAYÓ!!
SFX: COUGH COUGH
ENTONCES, POR FAVOR PÁRESE JUSTO AQUÍ...
¿PARA QUÉ...?
POR FAVOR... ¡¡SE LO SUPLICO...!!
¡DE ACUERDO! IRÉ...

ELCO
……
そーーっ
FALLE DE NUEVO...
Y PENSÉ QUE FINALMENTE HABÍA ENCON-TRADO UN SUSTITUTO ...
SOB SOB SOB
!!
スラッ
……

MIKAMI!!!

WOOOO AAAAHHH!!!!

¿¿UNA JOVEN FANTASMA COMO DE UNOS 16 AÑOS DE EDAD??

TAL VEZ ESTÁ LIGADA A LAS APARICIONES EN LOS BAÑOS TERMALES ...

PERO EL FANTASMA QUE APARECE EN LOS BAÑOS ES UN HOMBRE, Y UNO MUY SUCIO. AHORA QUE LO PIENSO...

SI FUERA UNA JOVEN FANTASMA, ELLA INCLUSO PODRÍA ATRAER A MÁS CLIENTES...

QUIZÁ. ASÍ QUE ESTA CHICA ES OTRO FANTASMA ENTONCES ....

¡¡¡Y CASI RESULTO ASESINADO POR ELLA!!!

BUENO, ESTAS CON VIDA, ¿¿NO ES ASÍ??

AL MENOS QUE SEAS CAPAZ DE PAGAR MIS HONORARIOS, NO PUEDO AYUDARTE.

UGH, ESTA MUJER ES REAL-MENTE...

ESTOY LLENA . AHORA ES MOMENTO DE TRABAJAR.

¡PRIMERO, VAMOS A DAR UN VISTAZO A LOS BAÑOS AL AIRE LIBRE QUE ESTÁN ENCAN-TADOS!

PERO YO NO ...

ESTE LUGAR PARECE NORMAL PARA MÍ...

AL MENOS AQUÍ NO HAY FANTASMAS TERRENALES.

CUANDO LAS MU... MUJERES ENTRAN A UNA BAÑO AL AIRE LIBRE, ES ME... MEJOR SI ELLAS TOMAN UN CHAPUZÓN PRIMERO...

VAMOS HAZLO.

HMM ...

ENTREMOS A REVISAR.

¿¡OHH!?

ELLA ES UNA PROFESIONAL, SI ES NECESARIO ELLA LO HARÁ.

¡¡¡DIOTA!!
¡¡ESTOY CONGELADO, POR FAVOR AYÚDENME!!
¡¡EN REALIDAD SOY UN ALPINISTA DE LA UNIVERSIDAD DE MEIJI!!

¡¡UN POCO MÁS Y HUBIERA SIDO CAPAZ DE TENER UNA BUENA IMAGEN DE CUERPO DESNUDO DE MIKAMI!!
¡¡5 MINUTOS...!! ¡¡NO...3 MINUTOS... ¿POR QUÉ NO ESPERASTE POR OTROS 3 MINUTOS ANTES DE APARECER?!!

NO TE PREOCUPES POR ÉL.

¿DE QUÉ ESTÁS HABLANDO?

HAH...¡¡¡QUÉ DESPERDICIO!!!

¡¡¡IDIOTA!! ¡¡¡IDIOTA!! ¡¡¡IDIOTA DEFINITIVO!!

¡¡AUN QUE SEAS UN FANTASMA, NO QUERRÍA TODO HOMBRE MIRAR!!

¡¡PERO MI CUERPO AUN NO HA SIDO DESCUBIERTO Y AUN ESTOY ALLÍ!!

¡¡ME SEPARE DE MIS COMPAÑEROS Y FUI SEPULTADO VIVO POR LA NIEVE!!

¿TE ENCON-TRASTE CON PROBLEMAS?

HAH... ¡¡ESO ES CORRECTO!!

¡¡SEGURO!!

¡¡ESPERO QUE ESO SUCEDA!!

SI FUÉRAMOS CAPACES DE ENCONTRAR TU CUERPO Y DARTE UN ENTIERRO DECENTE... ¿PODRÍAS DESCANSAR EN PAZ?

ASÍ, QUE ESA ES LA RAZÓN ...

DESCONOZCO LA UBICACIÓN EXACTA... PERO DEBERÍA ESTAR EN ALGÚN LADO...

¿DÓNDE ESTÁ TÚ CUERPO?

...DE POR AQUÍ... ¡¡MUCHÍSIMAS GRACIAS POR TÚ AYUDA!!

UN TALISMÁN DE ABSORCIÓN CUESTA 30, 000 YENS.

¿¿POR QUÉ NO USAS EL MÉTODO DE ABSORCIÓN PARA ACABAR CON ESTE ESTÚPIDO Y APESTOSO FANTASMA DE UNA VEZ??

¿¿Y QUIÉN VA A PAGÁR-MELO??

ES POR ESO QUE NECESITO QUE TÚ ME AYUDES CON ESTO ...

YA QUE TODAVÍA NO ES PRIMAVERA, LA NIEVE AUN SIGUE MUY PROFUNDA...

¡¡QUIERES QUE YO VAYA?!

!

¡¡POR FAVOR NO SE PREOCUPE... ESTE ES MI TRABAJO!!

TE FROTARÉ LA ESPALDA CUANDO REGRESES...

¡¡ESO ES MOLESTO, DEJA DE HABLARME MELOSA-MENTE!!

¡¡POR FAVOR!! ¡¡TE SENTIRÁS FELIZ DESPUÉS DE AYUDARME TAMBIÉN!!

ビョオオオオ
はーっ
はーっ
はーっ
ザク
ザク
¡¡JOVENCITAS, POR FAVOR RECUERDEN NO ELEGIR A LOS CHICOS QUE AMAN ESCALAR!!
.....
¡OYE!
¿¿NO HEMOS LLEGADO AÚN??
¡¡FALTAN OTRAS DOS HORAS!!

TENGO UN MUY MAL PRESENTI-MIENTO DE ESTO...

NO CREO QUE SEA CAPAZ DE REGRESAR SANO Y SALVO ...

¡LEVANTEMOS UNA TIENDA AQUÍ!

¡¡AQUÍ NO HABRÁ PROBLEMAS... NO TE PREOCUPES!!

¡¡ESTARÉ MUERTO PARA EL MOMENTO QUE LO ENCONTREMOS!!

¿¿SEREMOS CAPACES DE ENCONTRAR EL CUERPO CON ESTE CLIMA??

!!

MAL PRESAGIO ...

LA TIRA DE SANDA-LIA...

QUE AGRADABLE ... ♡

カラコロ カラコロ

浴場

LA... LA... LA ♡

ぽい

OH BUENO, ¿A QUIÉN LE IMPORTA...?

ぴょん ぴょんっと

EL CAFÉ ESTÁ LISTO.

ESTA... FR...ÍO....

...Y... OSCURO ...

¿DE QUÉ?

...

YOKOSHIMA, ESTOY REALMENTE CONTENTO ...

...

¡¡ESPERA... ESPERA UN MOMENTO!!

¡¡ESTOY TAN ENCANTADO!!

NUNCA ESPERE QUE FUERA CAPAZ DE PASAR LA NOCHE CON OTRO HOMBRE EN LA MONTAÑA DESPUÉS DE QUE MORÍ...

¡¡AHHH!!

¿¿TIENES FRÍO?? ¡¡YOKOSHIMA!!

WERRRR

LO QUE ESTOY TRATANDO DE DECIR ES ACERCA DEL COMPA-ÑERISMO ENTRE HOMBRES ...

AH... NO ME MAL INTER-PRETES...

.....!!

¡¡SIN NINGÚN OTRO SIGNI-FICADO!!

¡¡DEJA DE BROMEAR!! ¡¡ESTO ES MUY REPENTINO!!

¿NO SOMOS AMIGOS? HAY CALOR ES NUESTRA AMISTAD Y RECUERDOS DE NUESTRAS JÓVENES VIDAS ...

¡¡YOKO-SHIMA!! ¡¿A DÓNDE VAS?!

¡¡POR FAVOR REGRESA AQUÍ!!

¡¡VAS CONGELARTE HASTA LA MUERTE!!

¡¡AMISTAD!! ¡¡JUVENTUD!!

¡¡CONSERVA LA AMISTAD Y LA JUVENTUD PARA TI MISMO!!

¡¡PREFIERO MORIR!!

¡¡ODIO A LOS HOMBRES!!

¡¡ESO ES ASQUEROSO!!

¡¡PERO NO QUIERO MORIR!!

¡¡AHH!!

¡¡MIKAMI!!

SI MUERO ...

¡¡PERDERÉ EL FROTADO DE ESPALDA DE MIKAMI-SAN!! ¡¡SERIA UN GRAN DESPERDICIO!!

¡¡YOKO-SHIMA-SAN!!

¡¡MIKAMI-SAN!!

¿¡AIEYA!?

¡¡HEI!! ¡¡TENGO QUE USAR LA VIOLENCIA!!

¡HOY, TENGO QUE MATARLO DIRECTA-MENTE!

LA VEZ ANTERIOR... FUI MUY DESCUIDADA.

¡¡POR FAVOR!! SE LO PIDO...
¡NO HAY OTRA MANERA! ¡¡POR FAVOR MUERA POR MI BIEN!!
ガタガタ
ドクドクドクドク
.....
.....
びくっ
ぼとっ
¡¡WAH, SEÑORITA!!
¡¡WOOAHH!!
¡¡CIERTO!! ¡¡ESTÁ SENSACIÓN!!
¡¡ES ABSOLUTAMENTE AGRADABLE!!
¡¡ESO ES LO QUE MÁS QUERÍA!!
¡¡PERVERTIDO!!
¡¡HOMBRE!! ¡¡AMISTAD!!
¡¡ESO ES LO QUE MÁS QUIERO!!
¡SÍ! ¡¡ESO ES!!
¡¡PERVERTIDO!!
¡¡WAH!!
¡¡YOKOSHIMA!!

¡¡YOKO-SHIMA!!

¡¡SEÑORITA!!

¡AHH! ¡¡AYUDA!!

PUEDO COMER Y TOMAR UN BAÑO CUANDO QUIERA ...

♫

¡AHH... QUE AGRADABLE!

AUNQUE LA PAGA NO ES MUCHA, QUEDARSE AQUÍ POR UN TIEMPO NO ES TAN MALO

DICHA VIDA ES MUY RELAJANTE, PUEDO OLVIDARME DE LOS PROBLEMAS Y LA CODICIA DEL MUNDO...

AAAAAAAAHHHHH!!

!!

¡¡MIKAMI DESNUDA!!

¡¡AYUDA!! ¡¡POR FAVOR SÁLVEME!!

¡¡WOW!! ¡¡PUEDO VERLO TODO!!

¿QUÉ HAY DE MALO CON LAS MUJERES? ¿POR QUÉ ME ELEGISTE A MÍ?
NECESITABA AMISTAD Y UN HOMBRE.
CREO QUE YA ENTIENDO TODA LA SITUACIÓN.
BIEN ...
¿QUIÉN ERES TÚ?
YO...
MI NOMBRE ES OKINU.
HE ESTADO MUERTA DURANTE TRESCIENTOS AÑOS.
FUI UN SACRIFICIO VIVIENTE PARA EVITAR QUE UN VOLCÁN ERUPCIONARA ...
LOS FANTASMAS QUE MUEREN DE ESTA MANERA, NORMALMENTE SE CONVIERTEN EN LOS GUARDIANES DE LA MONTAÑA.
PERO NO ESTABA CALIFICADA ...
Y DESPUÉS NO PUDE CONVERTIRME NI EN UN SER CELESTIAL O EN UN SANTO...
SI HUBIERA UN SUSTITUTO, SERÍAS CAPAZ DE CRUZAR AL OTRO LADO...
¿POR QUÉ ELEGISTE A YOKOSHIMA?
DEBIDO A QUE ESTABA BUSCANDO A UNA PERSONA QUE HICIERA CUALQUIER COSA Y NO SE QUEJASE DE ELLO...
ASÍ QUE FUE POR ESO...
¡¡ESO ES MALIGNO!!
ENTONCES, HAGÁMOSLO DE ESTA MANERA.
¡¡ALPINISTA DE LA UNIVERSIDAD DE MEIJI!!
¡¡SÍ!!

¡¿GUAR... DIAN DE LA MONTAÑA?!

¿QUÉ?

¡¡NO VAYAS AL CIELO, CONVIÉRTETE EN EL GUARDIÁN DE LA MONTAÑA EN VEZ DE ESO!!

¡GENIAL!

¡¡YA NO ME QUEDARÉ MÁS EN LA CIUDAD!!

¡GRANDIOSO! ¡HAGÁMOSLO DE ESA MANERA!

SERÉ CAPAZ DE VER EL ATARDECER EN LAS MONTAÑAS.

¡¡ESO SERÍA GRANDI-OSO!!

¿ESTÁS DE ACUERDO CON ESO?

.....

YOKOSHIMA, AL FINAL, YO COMPLETÉ LA TAREA POR MI CUENTA...

INTERCAMBIEN SUS CONDICIONES Y LIBÉRENLOS ...

DESDE LA CIUDAD DE LAS ALMAS EN PENA...

!!

¡OH! ¡OH!

¡¡HE SIDO CONVERTIDO EN EL GUARDIÁN DE LA MONTAÑA!!

DEBERÍA ... CREO.

PERO PARA OBTENER LOS PODERES, REQUIERES UN LARGO PERIODO DE ENTRENA-MIENTO...

¡¡OH... EN LOS LEJANOS PICOS DONDE TODOS LOS GUARDIANES RESIDEN... EL SONIDO DE LA AVALANCHA AUN SIGUE HACIENDO ECO!!

ヨホーヒー

¿¿QUÉ ESTÁ HACIENDO??

¿NO ES ESTA UNA BUENA MANERA DE TERMINAR LAS COSAS?

¡¡MUCHÍSIMAS GRACIAS!

DE ESTA FORMA FINALMENTE PUEDO DESCANSAR EN PAZ.

NO ES LA GRAN COSA... ES LO QUE TENÍA QUE HACER.

YOKOSHIMA, NUNCA OLVIDARÉ ...

...QUE AYUDASTE A UN FANTASMA A PASAR AL OTRO LADO. ESTE HEROICO ACTO DE TU PARTE SERÁ RECORDADO POR SIEMPRE.

¡¿QUÉ QUERRÍA RECORDAR TALES COSAS?!

¡¡ADIÓS!!
フワッ
だあっ
SIENTO PREGUNTAR, PERO...
¿CÓMO VOY AL CIELO?
HAS VIVIDO TANTO TIEMPO EN LA TIERRA DE LOS VIVOS QUE ESO TE HA ATADO A LA TIERRA.
LA ÚNICA FORMA ES CONSEGUIR A ALGUIEN QUE TE HAGA UN CANTICIO DE ESCRITURAS...
YA VEO ...
¿¿PUEDES HACER EL CÁNTICO DE LAS ESCRITURAS POR MÍ??
SÍ, PUEDO, PERO POR FAVOR, PAGA POR ADELANTADO.
....

¿POR QUÉ NO LO HACEMOS ASÍ...?

¡¡TRABAJARÁS PARA MÍ HASTA QUE REÚNAS EL DINERO!!

AL FINAL, MIKAMI ES TAN CODICIOSA COMO SIEMPRE.

¡¡ESO ES GRANDI-OSO!!

¡¡TRABAJARÉ MUY DURO!!

¡POR UNA PAGA DIARIA ESPECIAL DE 30 YENS!

UNA FAN-TASMA COMO COMPA-ÑERA...

REPORTE 2:
¡¡CAZANDO FANTASMAS EN LA OFICINA!!

EN JAPÓN, YA NO HAY LUGAR PARA LOS FANTASMAS.

EL EXORCISMO DE FANTASMAS SE HA CONVERTIDO EN LA MÁS MODERNA LÍNEA DE TRABAJO.

¡¡EL TRABAJO DE LOS CAZAFANTASMAS ES ELIMINAR A LOS FANTASMAS QUE TRATAN DE ENTORPECER LAS ACTIVIDADES ECONÓMICAS!!

RPS: ESPIANDO.

Y QUIERO PEDIRLE A YOKOSHIMA QUE ME AYUDE A PREPARAR-NOS

YA ES CASI HORA DE TRABAJAR ...

¿SI, OKINU?

¡MIKAMI-SAN!

PERO NO PUEDO ENCONTRARLO ...

¡¡AHHH!!

¿¿FUERA DE LA VENTANA?? PERO ESTE ES EL QUINTO PISO...

...FUERA DE LA VENTANA??

¿¿HAS INTEN-TADO BUSCAR...

...Y ÉL NO ES UN FANTASMA... ¿CÓMO PODRÍA...?

¡EN VERDAD ESTÁ AHÍ!

¡AHH! ¡AYUDA!

PARA ENFRENTAR AL MUNDO DE LA MALDAD, PONGO MI VIDA EN RIESGO.

¡¡DEJA DE PREGUNTAR Y SÁLVAME!!

¿QUÉ ESTÁS HACIENDO ALLÍ?

SOY TADAO YOKOSHIMA, ASISTENTE DE UNA CAZA-FANTASMAS.

¡AQUÍ ES DONDE TRABAJAREMOS HOY!

MIRA...

NO ...

NADA ...

...Y AHORA SE ESTÁ QUEJANDO??

¿¿QUIÉN FUE EL QUE DIJO "NO IMPORTA CUANTO PAGUES POR HORA, SERÉ UN ESCLAVO PARA TI, MI AMA"...

AUNQUE ARRIESGO MI VIDA, SIGO A TU MERCED...

Y NO TE HE PEDIDO QUE PAGUES POR ELLO.

ADEMÁS, QUIEN ES EL QUE ME ESPÍA MIENTRAS ME BAÑO...

NO ES UNA GRAN SUMA, ASÍ QUE TERMINEMOS ESTE TRABAJO RÁPIDO.

SE NOS PAGARÁN 50 MILLONES DE YENS.

MI PAGA POR HORA ES DE TAN SOLO 250 YENS, DE TODAS FORMAS...

¿SON USTEDES PERSONAL DE LA COMPAÑÍA CAZA-FANTASMAS? ¡¡PERDÓN POR HACERLOS ESPERAR!!

¡¡AH, GUSTO EN CONOCERLO!!

¡¡OKINU ES UNA BUENA CHICA!!

♡

¡¡AUNQUE MI PAGA ES DE 30 YENS POR HORA, ESTOY MUY CONTENTA!!

.....

¡¡HEE-HEE, MIKAMI-NEESAN ME HA ELOGIADO!!

ES UNO MUY VICIOSO...

ACÉRCATE UN POCO Y PERDERÁS LA VIDA SIN IMPORTAR QUE TANTA SUERTE TENGAS.

¿LAS... LAS HERIDAS SON...?

TIENE OCUPADA LA OFICINA DEL ADMINIS-TRADOR EN EL 32VO PISO.

¡¡POR FAVOR PIENSE EN UNA MANERA DE SACARLO RÁPIDAMENTE!!

¿DÓNDE ESTÁ EL FANTASMA?

¡LUCKY!

♡

TENGA POR SEGURO QUE LO HARÉ. ¡NOSOTROS SOMOS PROFESIONALES Y EFICIENTES!

EL ADMINIS-TRADOR DECLARÓ QUE SI USTED ES CAPAZ DE DESHACERSE DE ESE FANTASMA, CONSEGUIRÁ CINCUENTA MILLONES MÁS...

¿AL ASIS-TENTE TAMBIÉN ...?

AYER, ASESINÓ A UN CAZA-FANTASMAS Y A SU ASISTENTE ...

EL ASISTENTE MURIÓ DE UNA MANERA HORRIBLE ...

¡¡AH!! SUS PECHOS... ME TOCAN... PUEDO SENTIRLOS...

¡¡VAMOS YOKOSHIMA!!

AH...

¡TOCAR!

¿¿VAS A ARRIESGAR TU VIDA CON ESTA MUJER QUE SÓLO PIENSA EN EL DINERO??

¡¡¿QUÉ HARÁS? TADAO YOKOSHIMA!!

SÍ, ESO DEBES HACER...

¡SI VAS A MARCHARTE, ESTE ES EL MOMENTO!

TÚ ERES DEFINITIVAMENTE EL YOKOSHIMA TAN ANIMADO QUE CONOZCO ...

ES POR ESO QUE ME GUSTAN MÁS LAS PERSONAS JÓVENES...

¡¡COMENCEMOS MIKAMI-SAN!!

¡¡PELEEMOS, POR AMOR, COSAS JUSTAS Y LA PAZ!!

29

30

31

32

¡LA HABITACIÓN...!

OTROS CAZA-FANTAS-MAS ESTARÍAN MOLESTOS CUANDO TE ESCU-CHARAN.

ADEMÁS, COMO UN CAZA FANTASMAS, UNA PEQUEÑA EXAGERACIÓN ES INEVITABLE.

ESTABA EN LOS DOCUMENTOS.

ANÁLISIS INICIAL.

¿¡BRINCÓ DE ESTE EDIFICIO... Y MURIÓ!?

¿Y TÚ SABES EL MOMENTO JUSTO DE SU MUERTE ES DE 3 HORAS Y 12 MINUTOS?

¡¡ES EL FANTASMA DE UN HOMBRE QUE PERDIÓ TODO EN INVERSIONES, SE VOLVIÓ LOCO Y BRINCÓ DESDE ESTE EDIFICIO DE ESTA HABITACIÓN, Y MURIÓ DESPUÉS DE 3 HORAS Y 12 MINUTOS EN EL HOSPITAL!!

¡¡SI... DE INMEDIATO!

¡¡PÁSAME EL "SHINT-SUKON"!!

NDT: SHINTSUKON = BASTÓN DE EXORCISMOS

¡¡ESCUCHA!! ¡¡DEJA TUS MALAS ACCIONES! ¡¡LE ESTÁS TRAYENDO PROBLEMAS A ESTE MUNDO!!

¡DEBERÍAS PASAR AL OTRO LADO OBEDIENTE-MENTE!

¡¡O SI NO, USAREMOS LA VIOLENCIA PARA QUE LO HAGAS!!

しーーん

¡¡MIKAMI-SAN!!

!!

¡¡AHH!!

¡EL TECHO SE DERRUMBÓ Y BLOQUEÓ LA PUERTA DEL ELEVADOR!

¡¡TODAS LAS ARMAS Y TALISMANES ESTÁN EN EL ELEVADOR!!

...HA HA HAH!!

¡¡HA HA HA...

!

¡¡HA HA HA!!

ESE ES UN DEMENTE Y VICIOSOS FANTASMA...

DEL TIPO CON EL QUE ES MÁS DIFÍCIL DE TRATAR.

HA HA HA HA...

¡¿HA HA?!

¡¡HA-HA!!

NDT: SEIREISEKI = PIEDRA ESPIRITUAL

...HA HA HA?

¿HA...

¡¡AHORA, HUYAN...!!

¿¡HA HA HA!?

¿QUÉ QUIERES DECIR CON MALAS NOTICIAS?

ESTAS SON MALAS NOTICIAS.

EL SHINTSUKON NO ES RIVAL PARA ÉL.

¡WOW! ¡ESA ESTUVO CERCA!

100 MILLONES ES MUY POCO PARA ESTO.

¿¡¡QUÉ??

OH... ¡YA VEO!

QUIERO DECIR, QUE SI NO VAMOS CON CUIDADO, PODRÍA MATARNOS

PERO ESTÁ METIDO EN EL ELEVADOR...

EN EL EQUIPAJE, HAY UN SÚPER EFECTIVO TALISMÁN QUE VALE 80 MILLONES.

HEH.

HEH.

?

¡¡ESTÁS MOLESTANDO!!

...DEBERÍAS IR ADELANTE, ENCARANDO SIN MIEDO A LA MUERTE!

¡COMO HOMBRE ....

YO HE TRATADO DE MORIR ANTES.

¡¡80 MILLONES... 80 MILLONES!!

¡¡¿POR QUÉ SIGUES PENSANDO EN EL DINERO EN UN MOMENTO COMO ESTE?!!

¡¡ES EQUIVALENTE A UN MILLÓN DE TUS VIDAS!!

¡¡QUÉ DESPERDICIO!!

QUÉ...

TENGO QUE USAR UN TALISMÁN DE 80 MILLONES PARA UN TRABAJO DE 100 MILLONES...

¿QUÉ PASA SI EL TECHO COLAPSA DE NUEVO, COMO LO HIZO HACE UN MOMENTO ...?

¡OKINU IRÁ A CONSEGUIR EL TALISMÁN EN LO QUE YO DISTRAIGO AL FANTASMA!

ESTE ES UN KEKKAI. ¡YOKOSHIMA, PERMANECE DENTRO Y NO SALGAS!

¡OKINU, ENTRA AL ELEVADOR Y TRÁEME ESE TALISMÁN!

ぎゅん

MI... MI VIDA ...

SOLO INTÉNTALO.

PUEDO ENTRAR PERO DEBE HABER UN ESPACIO LO SUFICIENTEMENTE GRANDE PARA SACARLO.

NDT: KEKKAI = CAMPO DE PROTECCIÓN

DE ACUERDO ¡HAGÁMOSLO!

¡ENTENDIDO!

AÚN SI...

DE TODAS FORMAS, MI VIDA VALE SÓLO 80 YENS.

EL FANTASMA ES ESTÚPIDO, NO PENSARÁ EN ESO, ADEMÁS ESTÁ LOCO.

¡¡¡JA JA JA JA!!!

¿AH?

¡¡¡OYE! ¡¡¡POR AQUÍ!!!

¡¡¡LISTO...!!!

ころっ

¡¡JAJA HA HA HA!!

¡DE ACUERDO! ¡AQUÍ VAMOS!

¿¡AH?!

¿¡HA-HEH!?

¿HE HHE HE HE HHEH?

¡¡AH!!

¡¡ES... ES TAN ESPANTOSO!!

HEH

HEH

ESPERO QUE OKINU TENGA EXITO...

¿EN DÓNDE ESTÁ...?

ARGH... NO ES ESTE, NO ES ESTE TAMPOCO...

¡ALLÍ ESTÁ! ¡LA MOCHILA...!

HA-HEH ...

HA HA HA HA.

¿HEH?

¡¿QUIERES CALMARTE?! ¡¡ESTÁS PERDIENDO TU ORGULLO COMO HOMBRE!!

¡¡ES TAN ESPELUZNANTE!! ¡¡ME ESTÁ ATERRORI-ZANDO!!

¿¡QUÉ ESTÁ DEMORANDO TANTO A OKINU!?

AUN PENSANDO

PENSANDO.

¡¡ESTO ESTÁ MUY MAL!!

¡¡ESTÁ MIRANDO AL TECHO ...!!

¡¡ESTE DEBE DE SER!!

¡BIEN!

!!

NO HA CONSEGUIDO UNA IDEA CORRECTA.

¡HEHHEHEHEH!

!!

¿HEH?

¡DEBO DE ENCONTRAR UNA FORMA DE PASARLO POR LA ABERTURA...!

¡¡JAHAH!!

¡¡AHH!! ¡¡LO HA NOTADO!!

¡¡OYE!! ¡¡ESTAMOS POR AQUÍ!!

¿HEH?

¡¡JAJA HA HA HA HA HA!!

¡¡EL CAMPO DE PROTECCIÓN HA SIDO DESTRUIDO, VAMOS A MORIR!!

スカウター

¡¡SEREMOS DESAPARECIDOS ESTA...VEZ!!

ESO PODRÍA SER VERDAD, PERO MIS PODERES ...

¡¡CONCÉNTRATE!!

¡¡EN UNA SITUACIÓN COMO ESTA, LA ÚNICA COSA QUE PODEMOS HACER ES COOPERAR Y PELEAR CONTRA ÉL HASTA EL FINAL!!

¡¡NO SEAS NEGATIVO, UN POCO DEBERÍA SER SUFICIENTE!!

¿¡WAH--AHH!?

¡SÓLO UN POCO MÁS...!

¡¿HEH-HAH?!

¡¿HEY-EEE?!

¡¡SI CONTINUAMOS DE ESTA MANERA, DEFINITIVAMENTE MORIREMOS!!

¿¿QUÉ DEBERÍAMOS HACER ENTONCES!?

¡¡HA HA HA HA HA!!

¡NO ES JUSTO! AUN TENGO DESEOS SIN CUMPLIR, QUIERO VESTIR UN TRAJE Y SALTAR A UNA PISCINA LLENA DE CHICAS LINDAS, Y QUE ELLAS JUEGUEN CONMIGO HASTA QUE MUERA.

¡¡ESTOY MUERTO... YA NO HAY MAS ESPERANZA!!

¡¡ESE ES UN DESEO ENFERMO, CONCÉNTRATE RÁPIDO!!

¿¡Y TE HACES LLAMAR A TI MISMO HOMBRE!?

AH--- ¡¡NO QUIERO MORIR!!

!!

¡¡VOY A MORIR SIN IMPORTAR QUE, ASÍ QUE AL MENOS DEJA QUE MIS MANOS TENGAN UN MARAVILLOSO RECUERDO!!

VE Y MUÉRE ...

ドクン

¿ES TAN...?

¡¡ESTA VEZ, TODA LA ENERGÍA DE YOKOSHIMA...

...ESTÁ CONCENTRADA EN ESTE PUNTO!!

¡¡SUAVE!!

¿¡WOOAH!?

¡DEBIDO A LA ANORMAL CONCENTRACIÓN DE ENERGÍA DE YOKOSHIMA ....

...UN FUERTE PODER FUE PRODUCIDO EN ESE MOMENTO...

EMERGIENDO JUNTO CON MI PODER Y DESTRUIMOS AL FANTASMA!

¿SE HA IDO...?

HEH

ooo

¡CAZAR FANTASMAS UN PELIGROSO TRABAJO QUE REQUIERE QUE UNO VIVA EN EL FILO DE LA VIDA Y LA MUERTE!

¿OH, ES ASÍ? ¡¡LO LOGRAMOS... MIKAMI-SAN!!

AUN TOCÁNDOLAS.

PERO ...

A PESAR DE TODOS ESOS PELIGROS, AUN AMO MI TRABAJO.

NO TENIAS QUE SER TAN VIOLENTA...

DISTE LO MEJOR DE TI.

ESTÁ BIEN...

LO SIENTO, EL TALISMÁN MÁS CARO...

NO VOY A LAVAR MIS MANOS NUNCA MÁS...

REPORTE 3 :

¡¡PÁNICO DE LA ESCUELA DE MUJERES!!

EHHEEE

EHHHEE
HEE...

CUERPOS FASCINANTES...

"EHHEE-HEEHEE-HEE!!

¡KYAA!

...ESE ES EL PROBLEMA.

¡RECIENTEMENTE, HAN HABIDO APARICIONES EN LOS VESTIDORES DE LAS CHICAS,...

...ESPIAR, ROBO DE ROPA INTERIOR, ACASO, ¿ESAS COSAS LES HAN ESTADO PASANDO A MIS CHICAS?!

OFICINA DEL DIRECTOR.
ESTE ES UN SERIO PROBLEMA PARA LA ESCUELA DE SEÑORITAS DOKOZONO QUE SOMOS TAN TRADICIONALES.
POR FAVOR, OCÚPESE DEL FANTASMA TAN PRONTO COMO SEA POSIBLE.
POR FAVOR ESTÉ SEGURA DE QUE MIENTRAS ME TENGA A MÍ, MIKAMI REIKO, ESTE TRABAJO ...
¡SÓLO UNO O DOS FANTASMAS NO SON PROBLEMA, POR FAVOR OBSERVE MUY BIEN COMO NOS DESHACEMOS DE ÉL!
¡¡YO... TADAO YOKOSHIMA, VOY A DISFRAZARME Y REVISARÉ EL VESTIDOR DE CHICAS PARA VER SI HAY ALGO SOSPECHOSO!!

SOY LA MAESTRA DE DISCIPLINA Y MI ESPOSO HA SIDO EL DIRECTOR DURANTE 20 AÑOS.

NO TENEMOS NINGUNA IDEA.

TALES COSAS NUNCA HABÍAN SUCEDIDO ANTES.

SÍ, LA HAY ...

¿HAY ALGUNA OTRA INFORMACIÓN ACERCA DEL FANTASMA?

‹HEEEH› ...

OH

POR FAVOR, AYÚDENOS POR FAVOR...

CREO QUE COMPRENDO LA SITUACIÓN, DEBERÍA DE HABER TERMINADO CON EL FANTASMA PARA EL ANOCHECER.

¡AH, CIERTO! NO DESDE EL ÚLTIMO MES, CUANDO COMENZAMOS A EXPANDIR EL NUEVO RECINTO ESCOLAR.

NO SE SI ESO TIENE ALGO QUE VER CON ESTE PROBLEMA.

EH, NO...

.....

¡ME RETIRO!

¡ACERCA DE LA PAGA, DEBERÁN ESTAR PREPARADOS CON ELLA!

危ない

EL NUEVO RECINTO ESCOLAR ...

...ANTES DE LA EXPANSIÓN, ERA UN BOSQUE...

NO SIENTO NADA.

¿QUÉ TAL? ¿SIENTES ALGO AQUÍ?

HMM... NO...

VE A REVISAR LAS AFUERAS ...

SI ENCUENTRAS ALGO, INFÓRMAME INMEDIATA-MENTE.

ENTEN-DIDO.

¿ESTÁS ALLÍ, OKINU?

¡SÍ, AQUÍ ESTOY!

TE VI AYER A TI Y A TU NOVIO EN UNA CITA EN EL PARQUE.

¿EH, ESE ES? ¿EN SERIO? ♡

SÍ, ES TAN AGOBIANTE.

LA SIGUIENTE CLASE ES EDUCACIÓN FÍSICA, HOY VAMOS A HACER VALLA.

¡¡ES MI RESPONSABILIDAD, Y NO ALGO VERGONZOSO!!

¡¡¡MI MISIÓN ES REVISAR LA ESCUELA!!!

¡PERMANECE CALMADO! ¡PERMANECE CALMADO, TADAO YOKOSHIMA!

SABES.....

HEEHEE.

HAAA... HAAA...

.....

更衣室

KACHA.

¡¡¡IR A TRAVÉS DE ESTA PUERTA Y ENTRAR AL MUNDO DE LOS MISTERIOS ...!!

¡¡YO QUIERO ...!!

¡¡LO SÉ!!

¡NO DE MANIACO SEXUAL!

TU TRABAJO ES DE ASISTENTE DE CAZA-FANTASMAS.

¡¿QUÉ ESTÁS HACIENDO...!!

ガッ

¡AHH!

¡¡¡REPENTINAMENTE ME HA DADO DOLOR DE CABEZA!!!

!!

WAH— ¡¡AHH!! ¡¡¡EL FANTASMA PERVERTIDO!!!

DEBERÍAS DE CONOCERME LO SUFICIENTEMENTE BIEN PARA SABER...

¡¡ES DEMASIADO!! SÓLO QUIERO...

...AYUDAR A LAS PURAS E INOCENTES CHICAS A EVITAR EL ATAQUE DE UN PERVERTIDO FANTASMA...

¡¡¡EL FANTASMA ACABA DE APARECER!!!

¡¡¡QUÉ ESTÚPIDO!!!

¡OH NO, VE PRIMERO!

¡¡¡CADA VEZ QUE ALGO SUCEDE, TE DA DOLOR DE CABEZA, ESTABAS CON TANTA ENERGÍA HASTA HACE UN MOMENTO¡¡¡

CUERPOS FASCINANTES...

¡¡POR FAVOR CONSERVEN LA CALMA!!

¡¡EL FANTASMA PERVERTIDO HA APARECIDO!!

¡¡WOW CHICAS ESCOLARES!!

CUERPOS FASCINANTES ...

¡¡WOW ... GRANDIOSO!!

¡HAY OTRO PERVERTIDO AQUÍ!

¡¡ESTÚPIDO IDIOTA!! ¡¡¿EN QUÉ ESTÁS PENSANDO?!!
¿¡EH!?
¿SE HA IDO?
¡¡YO-KO-SHI-MA!! ¡¡ES...TODO ...TU...CULPA!! ¡¡HMM!!
ESPERA... ESPERA... ESCÚCHAME...
ESO FUE SOLAMENTE UN MOMENTO DE IMPULSOS Y LOCURA, ADEMÁS DE UN PEQUEÑO ARRANQUE DE HORMONAS...
¡MIKAMI-SAN, MIKAMI-SAN!
¿QUÉ PASA OKINU?
¿QUÉ ENCONTRASTE?
¿QUÉ SUCEDIÓ AQUÍ...?
¡¡MUERE, MANIÁTICO SEXUAL!!
DEBES DE SER EL CÓMPLICE DEL DEMONIO.

¿UN POZO SECO?

SÍ, ESTÁ AL FINAL DEL TERRENO.

PERO RECIENTEMENTE, QUITARON LA CUBIERTA Y QUISIERON RELLENARLO.

PARA PREVENIR QUE LAS PERSONAS CAYERAN EN ÉL, PUSIERON UNA CUBIERTA SOBRE EL MISMO.

SI HUBIERA UNA PERSONA MUERTA ALLÍ DENTRO,...

...ESO ES EXTRAÑO.

...DEBERÍA DE HABER UNA GRAN CANTIDAD DE ENERGÍA FANTASMAL.

¡NO BROMEE CON ALGO COMO ESO!

¿NO HAY NINGÚN CUERPO ENTERRADO DENTRO?

HAY UN POCO DE PODERES FANTASMALES.

SI ALLÍ HUBIERA UN CUERPO, SERÍAN GRANDES NOTICIAS.

LA PERSONA QUE SELLÓ EL POZO DEBE CONOCER LOS DETALLES EXACTOS, VE A REVISAR.

¿IR? ¿IR DÓNDE?

¡VE, OKINU!

ESTE POZO Y EL FANTASMA DEBEN DE ESTAR CONECTADOS.

EL MOMENTO EN EL QUE ELLOS QUITARON LA CUBIERTA Y DEL QUE FANTASMA APARECIERA PARECE COINCIDIR ...

!!

¡¡EL DIRECTOR!!

PROBABLEMENTE AQUEL QUE TOMA LAS DECISIONES PARA LA ESCUELA... PODRÍA SER...

...EL QUE SELLÓ EL POZO!?

¿¿QUIÉN FUE...

¡¡COMO HOMBRE, EL QUERER A UNA CHICA ES UNA COSA NORMAL Y SANA!!

¿ES UNA SERIA OFENSA EL FANTASEAR CON LAS CHICAS DE LA ESCUELA?

ESO FUE... TAN CRUEL...

NO HICE NADA PERVERTIDO...

¿¿AH, SEÑOR DIRECTOR!?

HAAAA... ¡¡PENSÁNDOLO BIEN, YO ERA COMO TÚ, FRUSTRADO POR LAS MUJERES!!

¿¿DESEAR!?

¡¡ES UNA COSA NORMAL PARA UN JOVEN DESEAR A CHICAS DE ESCUELA!!

AÑOS ATRÁS, CUANDO YO ERA...

...AÚN UN MAESTRO, ME ENAMORÉ A PRIMERA VISTA DE LA HIJA DEL DIRECTOR, ME CASÉ CON ELLA, ...

...Y ME CONVERTÍ EN LO QUE SOY HOY.

TOMÉ EL NOMBRE FAMILIAR DE MI ESPOSA.

SÍ...

AMO MUCHO A MI ESPOSA ...

...Y ESTOY MUY SATISFECHO CON ELLA...

¡¡PERO EN AQUEL ENTONCES ERA AÚN MUY JOVEN!!

¡¡LO ENTIENDES!!

¡¡AUNQUE YO ERA UN MAESTRO, ENSEÑABA EN UNA ESCUELA DE CHICAS, ERA IMPOSIBLE NO MIRARLAS!

ESTABA RODEADO DE JÓVENES Y LINDAS CHICAS...

¡¡COMO HOMBRE, NO ME PODÍA RESISTIR AL CUERPO DE LAS MUJERES!!

¡SEÑOR, POR FAVOR CÁLMESE!

PERO MI ESPOSA ES MUY ESTRICTA.

¡¡ESTO ES... MUY DIFÍCIL DE PERDONAR!!

¡¡ESPIASTE A LAS CHICAS DE LA ESCUELA OTRA VEZ!!
YO... LO HICE EN UN IMPULSO.
¡MI MENTE ESTÁ VOLUBLE, PERVERTIDO!
¡¡SI LE DIGO A MI PADRE, SERÁS DEFINITIVAMENTE DESPEDIDO!!
¡¡WOO ... AH!!
.....
DESPUÉS DE ESO, CADA NOCHE IBA AL POZO SECO CERCA DEL BOSQUE...
CUERPOS FASCINANTES...
CUERPOS FASCINANTES ...
ももー
もー
もー
エコー
ずるっ
¡¡HICE ESTO CADA NOCHE, HASTA QUE...
...NO TUVE MÁS SENTIMIENTOS HACIA LAS CHICAS DE LA ESCUELA!!
QUE MEMORIAS TAN VACÍAS.
QUE CIELO TAN VACÍO.

TENEMOS QUE ENVIAR A ESE FANTASMA DE VUELTA DE DONDE SALIÓ.

SABIENDO ESTO, LAS COSAS SERÁN MUCHO MÁS FÁCILES PARA MÍ.

¿POZO SECO?

EL FANTASMA FUE FORMADO POR LA ACUMULACIÓN DE PENSAMIENTOS DE UN INDIVIDUO, Y ASÍ SE CONVIRTIÓ EN UN "FANTASMA DE POZO SECO"

¿ASÍ QUE ESA ES LA RAZÓN?

MI-KA-MI--SAN.

!

¡SÍ! ¡ES TU CUERPO DEL QUE ESTAMOS HABLANDO!

¿REGRESARLO DE DONDE VINO?

PODEMOS AHORRARNOS TALISMANES EN ESTE TRABAJO.

¡¡ESPERA... ESPERA UN MINUTO!!

¡EL DEMONIO INTERNO DESVIADO!

¡ALMA ERRANTE...!

¡¡REGRESA A TU ORIGEN, AHORA!!

¡¡AQUÍ!!

¡¡POR FAVOR, ESPERA UN MOMENTO!! ¡¡YO NO SOY JOVEN, SI LE PERMITES REGRESAR, NO SERÁ UN BENEFICIO SINO UNA MOLESTIA PARA MÍ!!

¡ABRE TU CORAZÓN Y ACÉPTALO!

¡OK! ¡ESTÁ AQUÍ!

¡¡OYE, IDIOTA!! TIENES QUE ABRIR TU CORAZÓN...

AH...

FASCINANTES!?

¿"CUERPOS...

¡¡MIERDA!!

"CUERPOS FASCINANTES ...!!

¡¡DEJA DE SALIR Y CAUSAR PROBLEMAS!!

"CUERPOS FASCINANTES ...!!

!!

!

!

¡¡OH...QUE SORPRESA!! ¡¡SON BLANCOS!!

!!

AH... ESTE SENTIMIENTO... ¿¡CREO RECORDAR HABER TENIDO ESTE SENTIMIENTO ANTES!?

¡¡NO HABÍA SENTIDO ESTE AJETREO DESDE HACE TANTO ...!!

¡¡CUERPO FASCINANTE...!!

SÍ.

¡¡HA REGRESADO!!

¡¡ME SIENTO TAN LLENO DE ENERGÍA!!

¡¡CUERPO DESNUDO!!

¡¡MIKAMI-SAN!! ¡¡NO PUEDO... NO PUEDO SOPORTARLO MÁS!!

AH... OIGAN, ¡¡POR FAVOR, COMPÓRTENSE!!

MIKAMI-SAN ESTÁN CRUEL, AÚN SOY MUY JOVEN.

¡¡ARGH!! ¡¡REGRÉSAME MI JUVENTUD!!

Y PARA YOKOSHIMA, SU DEMONIO INTERNO DE LA LUJURIA FUE ENTERRADO DENTRO DEL POZO SECO.

LA CUBIERTA ESTÁ FUERTE-MENTE SELLADA.

¡¡USAR PANTALETAS COLORIDAS, VA CONTRA LAS REGLAS DE LA ESCUELA!!

¡HEE HEE...!

¡¡AHH!!

DESPUÉS DE ESO, EL DIRECTOR SE CONVIRTIÓ EN UN INCONTROLABLE ANCIANO, Y RECUPERÓ SU JUVENTUD...

.....

REPORTE 4:

¡¡PREVALECE EL MAL!!

KANEGURA BANK

かねぐら銀行

ボーナス(
かねぎんへ

SÍ...
¡¡SÍ, JEFE!!

¿ESTÁS LISTO, COMPAÑERO?

¡¡SI TRIUNFAMOS EN EL ASALTO, SEREMOS RICOS!!

¿¿QUÉ??

¡¡ADELANTE!!

RECUERDA, NO... ESTÉS NERVIOSO.

トナカイアタック

HA SUCEDIDO...

...APARICIONES FRECUENTES EN MI SUCURSAL.

DESPUÉS DE QUE ESO SUCEDIÓ.

¡NOSOTROS NO MORIMOS EN PAZ!

¡MORIMOS ANTES DE CUMPLIR NUESTRO TRABAJO, ESO ES TAN MOLESTO!!

¡¡OYE, DÉJANOS ENTRAR!!

ESTA FORMA DE HACER NEGOCIOS...

AUNQUE LOS TALISMANES PEGADOS PUEDEN MANTENERLOS AFUERA...

HA QUEDADO MUY CLARO.

♡

PERO... PODRÍA SER UN POCO MÁS GENEROSO CON LA RECOMPENSA...

¡¡10 BILLONES SERIAN MEJOR!

DIMOS LO MEJOR PARA OFRECER LA ÓPTIMA CANTIDAD, 10 MILLONES DEBERÍAN SER SUFICIENTES...

EL BANCO DEBERÍA SER RICO... PERO...

¡ESTE TACAÑO ESCLAVO DEL DINERO!

¡NO CREAS QUE EL BANCO ES RICO... SEÑORITA MEZQUINA!!

GS美神
極楽大作戦!!
XII

CUALQUIER CANTIDAD ESTÁ BIEN PARA MÍ.

④ お預け入れ・新規

OH— POR FAVOR

¡¡OH— GRANDIOSO!

¡¡¡DE ACUERDO, DEPOSITARÉ TODO MI DINERO EN UNA CUENTA!!!

¡¡YOKO-SHIMA-SAN ES TAN GENIAL!!

¡¡SEÑORITAS, ES TAN...!!

¡¡¡DEPOSITE SU DINERO CON NOSOTROS, YOKOSHIMA-SAN!!!

¡¡¡SOY TAN MALO TRATANDO CON SITUACIONES COMO ESTA!!!

¿PRE-VEN-CIÓN DEL ROBO?

¡DÍGALE QUE LO LLAMARÉ DESPUÉS!

¡¡¡ADMINIS-TRADOR!!!

TODO TIENE QUE VER CON EL DINERO...

EL OFICIAL A CARGO DEL PRÓXIMO EJERCICIO CONTRA LA PREVENCIÓN DE ROBOS ESTA AL TELÉFONO...

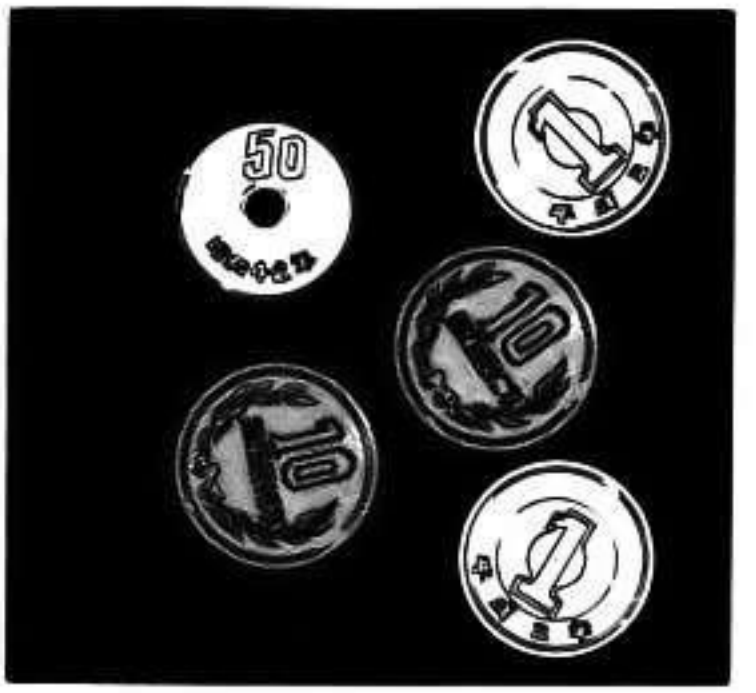

¿POR QUÉ NO REGRE-SAMOS A TRABAJAR?

AUN QUEDAN MUCHOS OTROS TRABAJOS

LO SIENTO, PERO REPENTINAMENTE RECORDÉ QUE TENGO ALGUNAS COSAS DE QUE OCUPARME.

QUE INTERESANTE.

¡HABLAREMOS DE ESTO EN OTRO MOMENTO!

¡!

ES UNA PRÁCTICA PARA SIMULAR LADRONES ROBANDO EL BANCO.

¡QUÉ! ¿YA ESTÁ ARREGLADO?

¡VOLVAMOS, YOKOSHIMA!

ガラガラ

¡OIGAN! USTEDES DOS...

¡¡¡ABRAN LAS PUERTAS!!! ¡¡¡SAQUEN EL DINERO!!! ¡¡¡MALDICIÓN...!!!

BOHOOO... ¡JEFE! ¡¡¡HICIMOS UN VIAJE EN VANO DE NUEVO!!!

NOP.

¡ROBEN EL BANCO CONMIGO!

¿HUH?

¿PREFIEREN REALMENTE SER LADRONES QUE PASAR AL CIELO?

¿¡POR QUÉ QUERRÍAS QUE TE SIGUIÉRAMOS!?

¿POR QUÉ AMBOS NO ME SIGUEN?

¡DEBIDO A QUE TODOS LOS EMPLEADOS DEL BANCO ACCEDIERON A HACERLO!

UNA MANERA INTERESANTE DE RESOLVER EL PROBLEMA.

¿¡POR QUÉ QUERRÍAS HACER ALGO ASÍ!?

¿¡DURANTE EL EJERCICIO DE PREVENCIÓN CONTRA EL ROBO, VAS A ROBAR EL BANCO CON LOS FANTASMAS!?

PERO...

ES UN JUEGO.

Y ES UNA PRÁCTICA DESPUÉS DE TODO, NO ES CONSIDERADO UN CRIMEN.

美神令子除霊事務所

5F

KANEGURA BANK

かねぐら銀行

¡EL DINERO QUE SEA ROBADO SERÁ LA PAGA DE LA CARA FANTASMAS!

¡¡ESTE ES EL MOMENTO DE DETERMINAR LA VICTORIA DE NUESTRA COMPAÑÍA!!

¡¡EL PERFECTO "SISTEMA DE PREVENCIÓN DEL ROBO"!!

¡¡FUERTE SEGURIDAD Y EMPLEADOS UNIDOS COMO UNO!!

HEEHEEHEE... ¡¡ESA MUJER SOBREESTIMA NUESTRO PODER...

¡EN OTRAS PALABRAS, SI SOMOS CAPACES DE DETENER EL ASALTO, LA PAGA SERÁ CERO!

...Y VA A ARREPENTIRSE DE ELLO!!

¡¡MOSTRÉMOSLES NUESTRO MÁXIMO PODER!!

¡¡PONDREMOS "TRATEN DE ROBARNOS" COMO NUESTRO ESLOGAN!!

¡DESDE QUE ABRIMOS EL BANCO, NO HA HABIDO UN SOLO LADRÓN QUE HAYA PODIDO ESCAPAR DESPUÉS DE ROBAR EL BANCO!

かねぐら銀行

ボーナスは
かねぎんへ

8：55AM

POR SUPUESTO.

¿MIKAMI-SAN, ES ESTA UN ARMA... REAL?

ES POR ESO QUE NO LO VAMOS A HACER DE LA MANERA NORMAL...

¿NO ES MÁS USUAL ROBAR EL BANCO ANTES DE QUE CIERRE?

¡CAMBIAREMOS EL ROBO AL BANCO JUSTO DESPUÉS DE QUE HABRÁ, ESTE LOS TOMARÁ CON LA GUARDIA BAJA!

¡LAS PUERTAS HAN ABIERTO! ¡¡VAMOS!!

ガー

いらっしゃいませ

HE CAMBIADO LAS BALAS POR OTRAS ESPECIALES.

¡¡ES DEMA-SIADO... DEMA-SIADO REAL!!

¡AÚN SI LE DAS A ALGUIEN, NO MORIRÁN, ASÍ QUE NO TE PREOCUPES!

2
SEÑORITA, PODRÍA POR FAVOR...
4
3
1
¡BUEN DÍA Y BIENVENIDA!
O !!
¡¡TODOS LEVANTEN SUS MANOS, Y SALGAN DE SUS CUBÍCULOS!!
¡NO HAGAN NADA TONTO, O DISPARARÉ!
¡¡APAGUEN LAS CÁMARAS DE SEGURIDAD!!

¡KYAAAA!
......!?
¡ESTOY USANDO FANTASMAS DE TIEMPO PARCIAL POR 500 YENS LA HORA!
...¿¡SU PAGA ES MÁS GRANDE QUE LA MÍA...!?
AH— ¡WAH!
¡¡LA CAJA ESTÁ ABIERTA!!
¡¡SÓLO NOS QUEDAN 30 SEGUNDOS!!
¡¡APRESÚRENSE...!!

29 !!

28 !!

27 !!

¡¡ESE ES EL TIEMPO QUE TOMA PARA QUE LA ALARME DE SEGURIDAD ALERTE A LOS POLICÍAS!!

25 !!

20 !!

19 !!

¡¡LAS PATRULLAS SE ESTÁN MOVIENDO!!

¿SON PROFESIONALES!?

¡¡3 MALETAS!! ¡¡CERCA DE 30 BILLONES!!

¿¿CUÁNTO TIENEN!?

¡¡5 SEGUNDOS MÁS!!

¡¡EL ÉXITO DEL ASALTO AUN DEPENDE DE SI PUEDES ESCAPAR EXITOSAMENTE!!

HEHE... ¡¡ES DEMASIADO PRONTO PARA DECIRLO!!

¡¡¡!!!

¡¡TODOS USTEDES AL SUELO Y CIERREN LOS OJOS!!

¡¡DE ACUERDO!! ¡¡RETIRADA!!

¡¡FUE TAN PELI-GROSO!!

¡¡TRIUNFAMOS!!

¡¡FINAL-MENTE TRIUN-FAMOS, JEFE!!

ANTES DE QUE LA POLICÍA LLEGARA!!

¡¡SALIMOS...

HAHA...

¡¡TAN... SUER-TUDOS...!!

¿¡OIGAN, USTEDES... HUH!?

Lip

HAAAAAA... PARECE QUE ESTOY ENVUELTO EN UN TRABAJO QUE NO TIENE NADA QUE VER CON EL EXORCISMO DE FANTASMAS...

¡¡AHORA ES EL MOMENTO DE DETERMINAR LA VICTORIA!!

ES DEBIDO A QUE HAN CUMPLIDO SU DESEO Y AHORA PUEDEN DESCANSAR EN PAZ.

¡¡ESOS DOS SUJETOS HAN PASADO AL CIELO!!

¡¡MIKAMI-SAN!!

ESTÁ BIEN, YA NO TENGO NECESIDAD DE ELLOS.

HA... ESTOY UN POCO NERVIOSO QUIZÁS. TAL VEZ DEBIDO A QUE TUVO QUE HACERSE CON DINERO.

¡EN VERDAD SE SINTIÓ REAL, ¿VERDAD?!

¿CÓMO VA LA PRACTICA?

¿DEBERÍAMOS USAR LAS FUERZAS ESPECIALES?

¡¡SÍ!!

¡POR SUPUESTO!

HÁGANLO RÁPIDO.

¡¡GRANDIOSO!!

LA POLICÍA HA RODEADO A LOS LADRONES.

¡NO PODEMOS DEJAR QUE ESCAPEN!

ははははは

¡OTROS BANCOS PODRÍAN QUERER SEGUIR EL MISMO EJERCICIO!

¡¡DINERO — DINERO!!

ゴゴゴゴゴ

¡SOMOS LAS FUERZAS ESPECIALES DEL BANCO!

¡¡LLAMADAS FUERZAS DEFENSIVAS DE KANEGURA!!

かねぐら KDF

¡DETENGAN EL AUTO AHORA—!

¡ES MÁS DIFÍCIL OCUPARSE DE ELLOS DE LO QUE PENSÉ!

¡SU REACCIÓN ES EXTRA-ORDINARIA!

ドロロ

バオオッ

!!

¡MIREN ESTO!

¡¡ESO FUE TAN REPENTINO!!

¿QUÉ PODÍA HACER?

¿ESTO... TAMBIÉN ES CONSIDERADO UN CRIMEN... NO ES ASÍ?

¿¡QUÉ— QUÉ!?

TÚ... TÚ...

¡ESTE ACCIDENTE FUE CAUSADO POR UN FANTASMA A TIEMPO PARCIAL!

¡AÚN SI VOY A LA CORTE, GANARÍA EL CASO!

¡ALTO!
¡¡CESE TODOS LOS MOVIMIENTOS!!
NOSOTRAS SOMOS...

PERDIMOS SIN SABER NADA. QUE DESPERDICIO DE ESFUERZO.

ARGH...

¡¡ASEGURAMOS LA SEGURIDAD EN SITUACIONES EXTREMAS!!

¡¡LA FUERZA DE OPERACIONES ESPECIALES FORMADA POR LAS CHICAS DE LAS VENTANILLAS!!

¡¡ESE ES NUESTRO LEMA!!

¡¡LAS COMBATIENTES DE LAS VENTANILLAS...

...SON TAN VALIENTES!!

NO FUE FÁCIL EL PONER TANTO ESFUERZO...

にやり

¡HE GANADO! HEE.

EN MEDIO DE LA CONFUSIÓN, OKINU USO LA TERMINAL DE BANCO PARA HACER UNA TRANSFERENCIA DE FONDOS ILEGAL.

AQUÍ 100 BILLONES A LA CUENTA SECRETA DE MIKAMI EN LA CUENTA DEL BANCO SUIZO...

¡SÍ! EL DINERO ESTÁ SEGURO.

AL MISMO TIEMPO EN EL BANCO...

LAS COMPUTADORAS SON INTERESANTES.

¡¡SOMOS LOS MEJORES!!

¡¡AQUÍ NO VEMOS MHK!!
*MHK ES UNA CADENA TELEVISIVA.
¡NO ESTAMOS... AQUÍ POR EL PAGO DEL CABLE!
TENEMOS UN TRABAJO PARA USTED...
¿AUN SI NO PAGO EL CABLE?
¡SI MIENTEN, SERÁN MAL- DECIDOS POR UN ESPÍRITU MALIGNO!
....

¿iHAY UN ESPÍRITU EN EL SATÉLITE!?

¿QUÉ ES UN SATÉ-LITE?

PENSAMOS QUE ERA UN ALÍEN AL PRINCIPIO...

SÍ. POR FAVOR MIRE ESTO.

FUE TOMADA POR EL TELESCOPIO DEL TRANS-BORDADOR ESPACIAL ANTEAYER.

LOS AEROPLANOS SE DAÑABAN SOBRE LOS CIELOS DE "KREMLIN". Y ASÍ LOS INGENIEROS LO LLAMARON EFECTO "KREMLIN".

DURANTE LA PRIMERA GUERRA MUNDIAL, FUERON LIGADOS CON LOS DESPERFECTOS DE LOS AVIONES DE COMBATE, Y CAUSARON UNA GRAN FRUSTRACIÓN A LOS PILOTOS.

VAGA-MENTE SE VEN EN LA TIERRA.

NO CREO ESO. ESTE ES UN TIPO DE "DEMONIO EXTRAÑO"

POR FAVOR NO ME DIGAS... QUE TENGO QUE IR AL ESPACIO.

EL MAYOR PROBLEMA ES QUE EL SATÉLITE ESTÁ EN EL ESPACIO, ASÍ QUE REPARARLO YA ES UN GRAN PROBLEMA, SIN MENCIONAR EL EXORCISMO.

CREO QUE ELLOS REAL-MENTE ESTÁN INTERESADOS EN LAS MAQUINAS...

SI ESE ES EL CASO, INCLUSO LOS SATÉLITES ESTÁN...

ESO ES ESPAN-TOSO...

ENTONCES... LOS RECIENTES FALLOS EN LAS TRASMISIONES SATELITALES DEBEN SER A CAUSA DE ELLOS.

POR FAVOR AYÚDENOS, PIENSE EN UNA SOLUCIÓN, LE PAGAREMOS CUALQUIER...

PERO CUANDO EL SATÉLITE ESTÉ TOTALMENTE FUERA DE CONTROL, NO HABLEMOS DEL EFECTO DE LA TRANSMISIÓN SATELITAL, ESTOY PREOCUPADO DE QUE LAS TRANSMISIONES TERRESTRES SEAN AFECTADAS TAMBIÉN.

LA SITUACIÓN ACTUAL NO ESTÁ TAN MAL.

¡SI NO ESTÁ DE ACUERDO, PUEDE PEDIR AYUDA A LA NASA, O A LOS RUSOS!

NI UN SOLO YEN MENOS...

100 BILLONES...

¡OYE!

¡DEJA DE QUEJARTE Y CORRE RÁPIDO!

LA PERSONA QUE SE BENEFICIARÁ NO SERÉ YO DESPUÉS DE TODO...

NO TENDRÉ UNA PARTE DE ÉL...

HEEEE ...

QUE IMPORTA SI SON 100 BILLONES...

HAA ...

HAAA

CHARIOTS OF FIRE

¡SI NO NOS ENTRENAMOS, NO SEREMOS CAPACES DE SOPORTARLO!

¡NO TENEMOS MUCHO TIEMPO HASTA EL DÍA QUE SALGAMOS AL ESPACIO!

¿DE QUE ESTÁS HABLANDO? TÚ IRÁS TAMBIÉN!

ADEMÁS, LA PAGA ES MUY BAJA Y ESTOY DESNUTRIDO.

¡YO NO VOY A SER EL QUE IRÁ AL ESPACIO. ¿POR QUÉ DEBO CORRER TAMBIÉN?!

¡TADAO --- TÚ --- VAS --- A IR --- AL --- ESPACIO!

HAAA

HAAA

¿QUÉ...? ¿QUÉ HAS DICHO...?

¡¡AUN TENGO MUCHOS DESEOS SIN CUMPLIR EN LA TIERRA!!

¡¡NO QUIERO!!

¡¡NO IRÉ!! ¡¡NO QUIERO MORIR!!

¡¡VAS A IR TAN LEJOS PARA PEDIRME QUE VAYA AL ESPACIO CON MI ALMA ABANDONANDO MI CUERPO!!

¡¡NO DIGAS ESAS COSAS!!

AHORA ES LA ERA ESPACIAL, DEBERÍAS IR AL ESPACIO TAMBIÉN.

¡ERES UN HOMBRE!

¡NO... SUÉLTA-ME!

¡¡GRITA AHÍ AFUERA!!

¡¡TÚ, SUCIO HOMBRE!!

SON DE LA ESTACIÓN DE TELEVISIÓN.

¿¡QUIENES... SON ELLOS!?

ESTÁN PREPARANDO UNA ENTREVISTA EXCLUSIVA CONTIGO, Y TE PAGARÁN POR ELLA.

¡!?

¡¡ESTA ES LA PRIMERA VEZ QUE UN HOMBRE ENTRA AL ESPACIO CON SU ALMA FUERA DE SU CUERPO. ADEMÁS, ÉL VA A ENFRENTARSE CON EL MONSTRUO EN EL SATÉLITE --- ORGULLOSAMENTE PRESENTO--- AL PILOTO TADAO YOKOSHIMA!!

BUENAS TARDES. SOMOS LAS HERMANAS REPORTERAS DE LA MHK.

¡¡WAH— USTED ES TAN PODEROSO!!

¡¡ESTO ES LO QUE TENGO QUE HACER!!

¡¡NO ESTOY ASUSTADO PARA NADA!!

¡¡ESO ES TAN VALIENTE!!

¿QUÉ DEBERÍA HACER?

¡BON VAYAGE, HÉROE!

¿YOKOSHIMA-SAN, ESTÁS PREOCUPADO DE LAS HORRIBLES COSAS QUE TE PUEDAN SUCEDER?

¡¡ESTOY LISTO!!

¿QUÉ ESTÁS HACIENDO, OKINU?

¿HMM?

HEEHEE-HEE ... HEEHEE-HEE

¡¡MIS SUEÑOS ESTÁN SIN CUMPLIR...!!

¡ES MOMENTO PARA EL PILOTO YOKOSHIMA DE QUE ENTRE AL ESCENARIO MÁGICO DEBAJO DE LA BAHÍA DE DESPEGUE!

¿DEBERÁN DE ESTAR PREGUNTÁNDOSE QUE PUEDE ESTAR PENSANDO?

¡¡ENCIENDAN TODAS LAS VELAS POR MÍ!!

¡¡SÍ!!

¿¡ESTÁS LISTO!?

¡ES FOTÓ-GRAFA!

IRÉ CONTIGO, PARA HACER DE CAMA-RÓGRAFA. ¿NO ES GENIAL?

SEPÁRATE ALMA...

¡¡EL ALMA DE YOKOSHIMA TADAO...!!

¡¡LIBÉRENLA DE SU CUERPO...!!

¡¡QUÉ DEMONIOS ME HICISTE!!

¡¡DUELE, ¿LO SABÍAS?!!

¡SEPÁRATE!

¡¡AHH YA!!

!?

SI MUERES, TODOS ESTARÁN MUY DECEPCIONADOS

DENTRO DEL RANGO DE ESTA ATADURA DE ALMA, DEBERÍA ESTAR BIEN.

ES LA UNIÓN ENTRE TÚ Y TU CUERPO.

¡¡MI VIDA PASADA DEBIÓ DE HABER SIDO UNA MUY PECAMINOSA!!

¡¿QUÉ?!

TU TIEMPO ES LIMITADO, SI REGRESAS TARDE, TU CUERPO MORIRÁ.

LA CUERDA SE VOLVIÓ MUY DELGADA...

EL CIELO CAMBIO DE AZUL A VERDE OSCURO.

¿SE ENCUENTRA MI CUERPO BIEN?

SÍ PUEDO. POR FAVOR HABLA.

EL YOKOSHIMA EN LA TIERRA. ¿PUEDES OÍRME?

TU ALMA ES TAN LIGERA COMO UNA PLUMA. TEN CUIDADO DE NO SER ARROJADO LEJOS.

EN UN MOMENTO MÁS, HABRÁ UN VIENTO PROVENIENTE DEL SOL, Y SERÁ MUY FUERTE.

¡¡ENTIENDO!!

.....

ピー

¡SUS SIGNOS VITALES SE DEBILITAN!

¡EL DINERO ES MÁS IMPORTANTE QUE LA SALUD!

ESTÁ BIEN.

心理描写

¡AH!.

ESTOY SOSTENIENDO TU CUERPO. ESA ES LA RAZÓN. ES PARA LA CONVENIENCIA DE LA COMUNICACIÓN.

POR FAVOR, NO ME DIGAS QUE ESOS SON SIGNOS DE MUERTE.

ES EXTRAÑO. SIENTO ALGO SUAVE Y CÁLIDO EN MI ESPALDA.

¿QUÉ PASA YOKOSHIMA-SAN?

ポンポン

¿SOSTENIENDO ...ME...?

SFX.:FURIOSO.

.....

¡SUS SIGNOS VITALES SE FORTALECEN!

ピッピッピッ

¡¡COMO PUEDE TRAICIONAR A SU DUEÑO Y DISFRUTAR DE ANTE MANO, ES DEMASIADO!!

¡¡ARGH... EL MALDITO CUERPO!!

¿POR QUÉ NO PUDO ESPERAR A QUE REGRESARA?

ELLA ES TAN LINDA...
QUE MAL QUE NO TENGA UN CUERPO.
¡ES TAN HERMOSO!
LA TIERRA ES AZUL.
NO ES UN FLUJO DE AIRE NORMAL, ES UN VIENTO QUE CONTIENE ENERGÍA.
MIKAMI-SAN LO MENCIONÓ ANTES--- EL VIENTO SOLAR
EL VIENTO ES MUY FUERTE.
LO TENGO...
¡LA VELOCIDAD ES MUY RÁPIDA, SÉ CUIDADOSO!
SU POSICIÓN ES LA MISMA DEL SATÉLITE.
!
AHÍ HAY UN DESTELLO DE LUZ, MUY LEJOS DE NOSOTROS.
¡SE APROXIMA A NOSOTROS A GRAN VELOCIDAD!

¿¡WAH!?

¡¡AH, LA CUERDA DEL ALMA ESTÁ...!!

¡¡AHHYAA!!

¡¡YOKO-SHIMA

¡WAHHHHHHHHHHHH!
¿¡KREMLIN!?
AHHHH.
¡¡YOKOSHIMA-SAN!!
¡¡YOKOSHIMA-SAN... YOKOSHIMA-SAN ESTÁ SIENDO ATACADO POR EL KREMLIN!!
¿EN SERIO?
¡NO DEBERÍA SER TAN VIOLENTO!
ES REALMENTE, REALMENTE MUY FEROZ...
¡¡WAH ... AHH ...!!
AH...
¡¡LA CUERDA DEL ALMA...!!
¡DEJA DE MORDERLA! ¡DEJA DE MORDER!
¡¡COMIENZA A CANTAR INMEDIATAMENTE!!
¡EL KREMLIN LES TEME A LAS PERSONAS CON BUENA VOZ!

BRILLA, BRILLA, ESTRELLITA...
ME PREGUNTO DONDE ESTARÁS...
IDIOTA, ¡¿CÓMO ESPERAS EXORCIZAR CON TAN HORRIBLE FORMA DE CANTAR!?
QUE LIBRE ES EL ESTAR EN EL BOSQUE Y LOS CAMPOS...
MÍ QUERIDO AMIGO... QUE ESTÁS PENSANDO...
LAS AVES ESTÁN CANTANDO, LAS AVES ESTÁN BAILANDO...
MÍ QUERIDO AMIGO...QUE ESTÁS PENSANDO...
QUE LIBRE ES ESTAR EN EL...
WAAAHH
ARRR
...BOSQUE Y LOS CAMPOS... MÍ QUERIDO AMIGO...
EN QUE ESTÁS PENSANDO...
AHHH

¡AHHHHHH!

¡¡ARA, HAY UN HUEVO AQUÍ!!

¡¡SALVADO... FINAL-MENTE SALVADO...!!

ES UN POCO LAMEN-TABLE AHORA.

CREO QUE ATACABA PARA PROTEGER SU HUEVO.

¡PU!

!!

¡¡TAN... TAN LINDO!!

MEE---

¿MEE?

¿¡VAMOS REALMENTE A ADOPTARLO!?

YO CREO QUE ESTÁ BIEN... PUEDO ENCARGARME DE CUIDARLO...

PODEMOS ALIMENTARLO CON DULCES.

¡¡ME DEBES UNA!! ¡¡CHICO DEL ESPACIO!!

¡¡TODO ES OBRA DEL MONSTRUO QUE HAS TRAÍDO!!

¡¡LA TRANSMISIÓN FUE TERMINADA TAMBIÉN!!

¡¡AHHH!! ¡TODO EL EQUIPO DE FILMACIÓN Y LAS CINTAS ESTÁN DAÑADOS!

PERO, DEBERÁN EVITAR QUE DAÑE LAS MAQUINAS.

A CASI TODAS LAS NIÑAS LES GUSTA CAMBIARLE LA ROPA A SUS MUÑECAS.

CUANDO CRECEN, ESOS RECUERDOS DE LA INFANCIA LENTAMENTE DESAPARECEN.

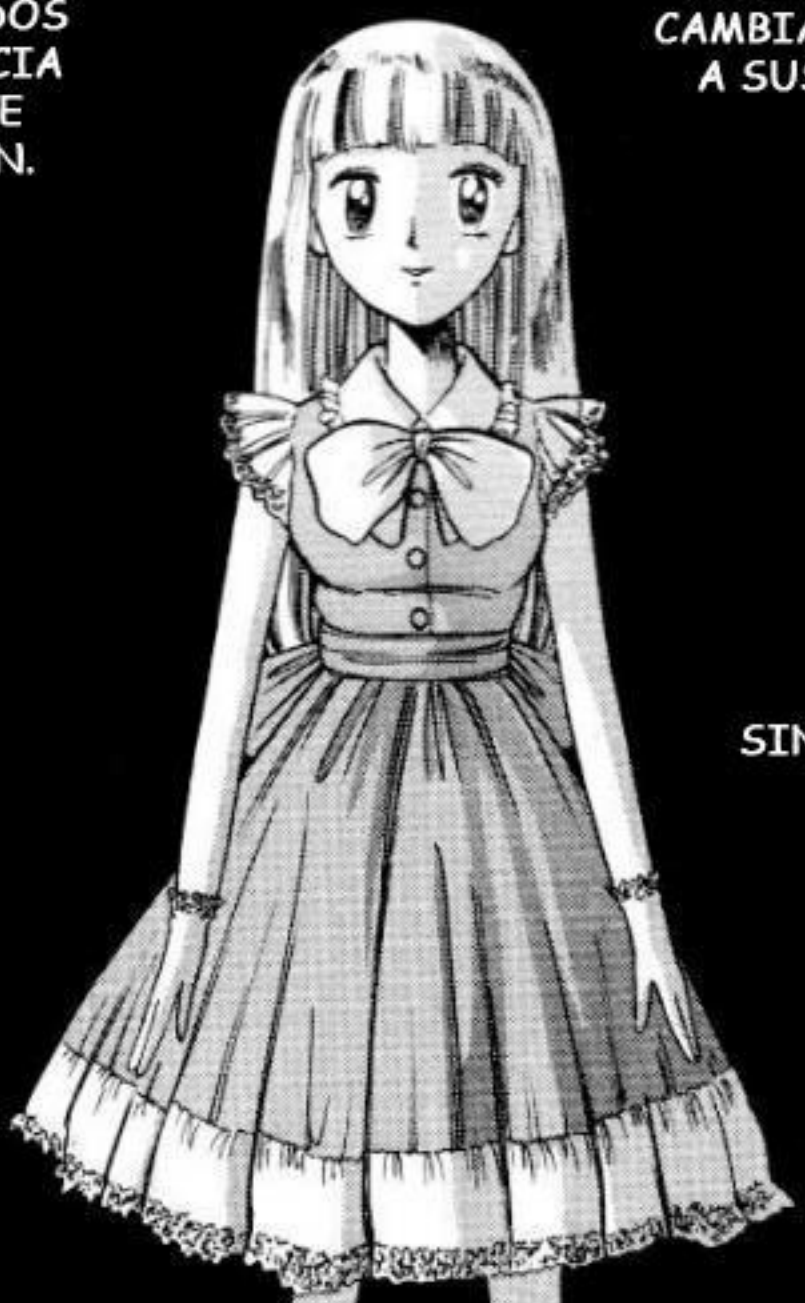

SIN EMBARGO ...

LAS PERSONAS RARA VEZ OLVIDAN LOS EVENTOS QUE SON DIFÍCILES DE EXPLICAR.

REPORTE 6
CAPÍTULO 6

EL REINO MALDITO DE LAS MUÑECAS

¡WOW... QUE BUEN CLIMA!

70 MILLONES DE YENS EN 10 MINUTOS DE TRABAJO...

QUE BUEN TRABAJO, EN VERDAD.

POR SUPUESTO, MIKAMI-SAN ESPERÓ HASTA EL ÚLTIMO MOMENTO, CUANDO EL FANTASMA ESTABA AGOTADO,...

...ANTES DE QUE LO EXORCICE...

POBRE DE MÍ, COMBATÍ TODA LA NOCHE, ES TAN...

¿HUH?

¡MI MOGA-CHAN ESTÁ DESA-PARECIDA!

MOGA-CHAN...

ERES MUY EDUCADA, PEQUEÑA.

¡MUCHÍSIMAS GRACIAS!

YO... NUNCA HABÍA VISTO A ESTA NIÑA ANTES...

¿ES UNA AMIGA DE MIKAMI-SAN?

...UN FANTASMA APARECIÓ Y SE LLEVÓ A MOGA-CHAN.

CUANDO ESTABA JUGANDO CON ELLA EN CASA,...

¿DEL TIPO DE MUÑECAS QUE LE CAMBIAS LA ROPA...?

QUIERES BUSCAR A TU MOGA-CHAN...

¡¡NO!!

¡¡ERA UNO QUE SE VEÍA MUY FEO!!

¿FUE UN FANTASMA COMO YO?

... Y DENTRO DEL HUMO VI UN ROSTRO PÁLIDO.

HABÍA UN HUMO BLANCO SALIENDO DE LA VENTANA...

VEN CONMIGO
SI
¿¡MOGA-CHAN!?
.....
REPENTINA-MENTE, ME DESMAYE ....
... Y CUANDO DESPERTÉ, MOGA-CHAN SE HABÍA IDO.
PERO... SIN DINERO, MIKAMI-SAN NO HARÁ NADA ACERCA DE ELLO.
SÓLO OLVÍDATE DE ESE RECUERDO TAN ESPANTOSO...
.....

ESTE INCIDENTE ES INTE-RESANTE.
¡PARECE ESTAR LIGADO CON ALGÚN HECHO ESPIRITUAL ...!
HAGAMOS UNA LECTURA DE LA SUERTE.
じゃっ
じゃっ
じゃっ
AUNQUE NO HAYA RECOMPENSA POR ESTO,...
...SI NO ME OCUPO DE ESTE PROBLEMA, SE CONVER-TIRÁ EN UN HECHO SERIO EVENTUAL-MENTE.
TENDRÉ ...
TENDRÉ QUE HACERLO.
.....
TRABAJO GRATIS

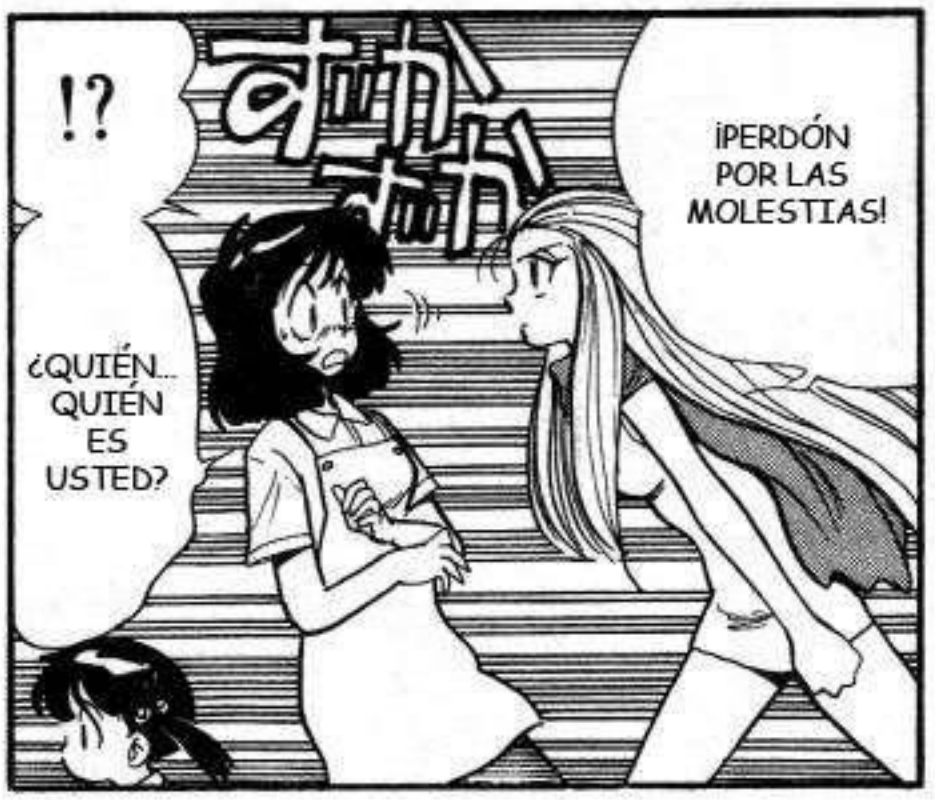
!?
¿QUIÉN... QUIÉN ES USTED?
¡PERDÓN POR LAS MOLESTIAS!

MAMI NO TE PODÍA ENCON-TRAR...
¿RIN-CHAN A DÓNDE HAS IDO ESTA MAÑANA?

¡SÍ!
¿ESTA ES LA HABITACIÓN DE RIN-CHAN?

¡¡RIN-CHAN!! ¿QUIÉN ES ESTA MUJER TAN GROSERA Y PRESUN-TUOSA?
¡NO SE PREOCUPE, SÓLO VINE A OBSERVAR, NO LE PEDIRÉ QUE PAGUE NADA!

HA ESTADO ALLÍ POR DOS O TRES DÍAS.

CREO QUE AÚN NO ESTÁ COMPLETAMENTE FORMADO.

¡¡EN LA VENTANA, HAY UN TÚNEL QUE ENLAZA CON EL REINO ESPIRITUAL!!

¡¡!!

EL REINO ESPIRITUAL ES DONDE LOS FANTASMAS ESTÁN, ES OTRA DIMENSIÓN.

¿REINO ESPIRITUAL?

¡DEJA ESA MIERDA! ¡¡TENEMOS TRABAJO QUE HACER!!

ESTOY DISPUESTO PARA PROPORCIONAR SERVICIOS EXTRA A LAS NECESIDADES DE LAS SEÑORITAS . SI USTED LO REQUI...

¡¡SÍ, SEÑORA!!

¿¡CAZA-FANTASMAS!? ¿¡ES VERDAD... LO QUE RIN-CHAN DIJO!?

ONEE-CHAN TE AYUDARÁ A RECUPERAR A TU MOGA-CHAN.

¡RIN-CHAN!

¡PUEDO PARTIR JUSTO AHORA!

¡SÍ!

¿¡ESTÁN LISTOS!?

¡SÍ, POR FAVOR!

NIC

¡¡PUERTA AL REINO ESPIRITUAL ...

... ABRA UN PASO PARA MÍ Y PERMITE MI ENTRADA!!

!

LOS DE ALLÍ...

HAY ALGUIEN ACER-CÁNDOSE ...

VEN AQUÍ...

ザワザワ

ヒソヒソ

¡¿NO ERES TÚ MIKAMI-SAN...?!

OH...

ザワザワ

¡¡HA PASADO MUCHO TIEMPO DESDE LA ÚLTIMA VEZ QUE NOS VIMOS...!

¿QUE?

¿¡HA PASADO TANTO TIEMPO!? ESO ES IMPOSIBLE...

REIKO... TUS PODERES SE TRANS-FERÍAN A MI CUERPO CONFORME PASABAN LOS DÍAS,...

...Y ME CONVERTÍ EN UNA MUÑECA ESPIRI-TUAL.

LA QUE TIRÉ A LO ÚLTIMO ...

¿MI... MUÑECA MOGA?

¿NO JUGÁBAMOS SIEMPRE JUNTAS?

DEBES HABERTE OLVIDADO.

¡CREO... QUE SERÁ DIVERTIDO!

¡AHORA QUEREMOS JUGAR CON LOS HUMANOS ...!

NOSOTRAS, QUE FUIMOS ABANDONADAS POR LOS HUMANOS, YA TENEMOS DOMINADA ESTA DIMENSIÓN.

TENGO MUCHAS AMIGAS AHORA.

¿ESTÁS DICIENDO... TRATAR A LOS HUMANOS COMO MUÑECAS, Y CAMBIARLES LA ROPA?

¡¡YO TAMBIÉN ME VOLVERÉ UN MUÑECO HUMANO...!!

¡¡DEJA DE BROMEAR!!

¡¡DADO QUE MI VIEJA MUÑECA SE HA VUELTO ASÍ, VOY A TENER...

...QUE DESTRUIRLA CON MIS PROPIAS MANOS!!

ERES DEMASIADO FEO...

ESO ME ABURRIRÍA.

¡¡SU CARÁCTER ES TAN SIMILAR AL DE SU AMA!!

AH... ¡NO TENGO QUE HACER NADA ESTA VEZ!

¡NO TIENES QUE PREOCUPARTE!

¡¡ESTABA PENSANDO EN HACERTE NUESTRA PRIMERA MUÑECA HUMANA!!

¡¡WOHAHHHH!!

¡¡TOMA ESTO!!

¡¡NO SE ACERQUEN A MÍ!!

¡¡ES TUS SUEÑOS!! ¡¡NO SOY TAN CRÉDULA!!

SÓLO QUIERO EXTRAER SUS ALMAS DE SUS CUERPOS Y CUIDADOSAMENTE PRESERVARLAS.

NO QUIERO MATAR A NINGUNO, SÓLO HAGÁN LO QUE DIGO.

ゆうおーう

¿POR QUÉ NO DEJAS QUE MI MANO... TENGA UN POCO MÁS DE CONCENTRACIÓN... COMO LA ULTIMA VEZ... ESO DEBERÍA DE...?

¡¡ERES TAN MOLESTO !!

OYE... ¡¡SÓLO ESTABA HACIENDO UNA SUGERENCIA...!!

¡DEBO CAPTURAR A LA REAL PARA DERROTARLAS ...!

LA REAL ...

¡¡WAH... HAY MUCHAS DE ELLAS ...!!
HAAA... ¡¡SI HUBIERA SABIDO QUE IBA A SER DE ESTA MANERA, HUBIERA PEDIDO UNA GRAN SUMA DE DINERO A LOS PADRES DE RIN-CHAN...!!
¡AÚN SIGUES SIENDO TAN CODICIOSA EN MOMENTOS DE CRISIS...!
¿¡RIN-CHAN!?
¿¡USTEDES CONOCEN A RIN-CHAN!?
¿¡QUÉ ES ESO!?
¡ESTAMOS AYUDANDO A RIN-CHAN A RECUPERAR A SU MUÑECA DE ESTE LUGAR!

¿¡RIN-CHAN...!?

¿¡RIN-CHAN ME ESTÁ ESPERANDO...!?

!!

¿¡ERES LA MUÑECA DE RIN-CHAN!?

¿CUÁL DE TODAS ERES?

!!

¡¡ESTOY AQUÍ!!

ガッ?

SÍ... ¡RIN-CHAN ES MUY BUENA CONMIGO!

¿¡TÚ ERES UNA NUEVA!?

...TIERRA A TIERRA !!

¡¡POLVO A POLVO ...

¡¡ESTOY AQUÍ MIKAMI-SAN!!

¡¡ RÁPIDO ...!!

WAHHHH~~AHHHHHH.

¡¡REGRESA A TU FORMA ORIGINAL!!

ヒュー

SFX. CONJURO.

!!

POR FAVOR COMPRA OTRA MUÑECA PARA RIN-CHAN...

LA... QUERÍA... MUCHÍ-SIMO...

ｺﾄ...

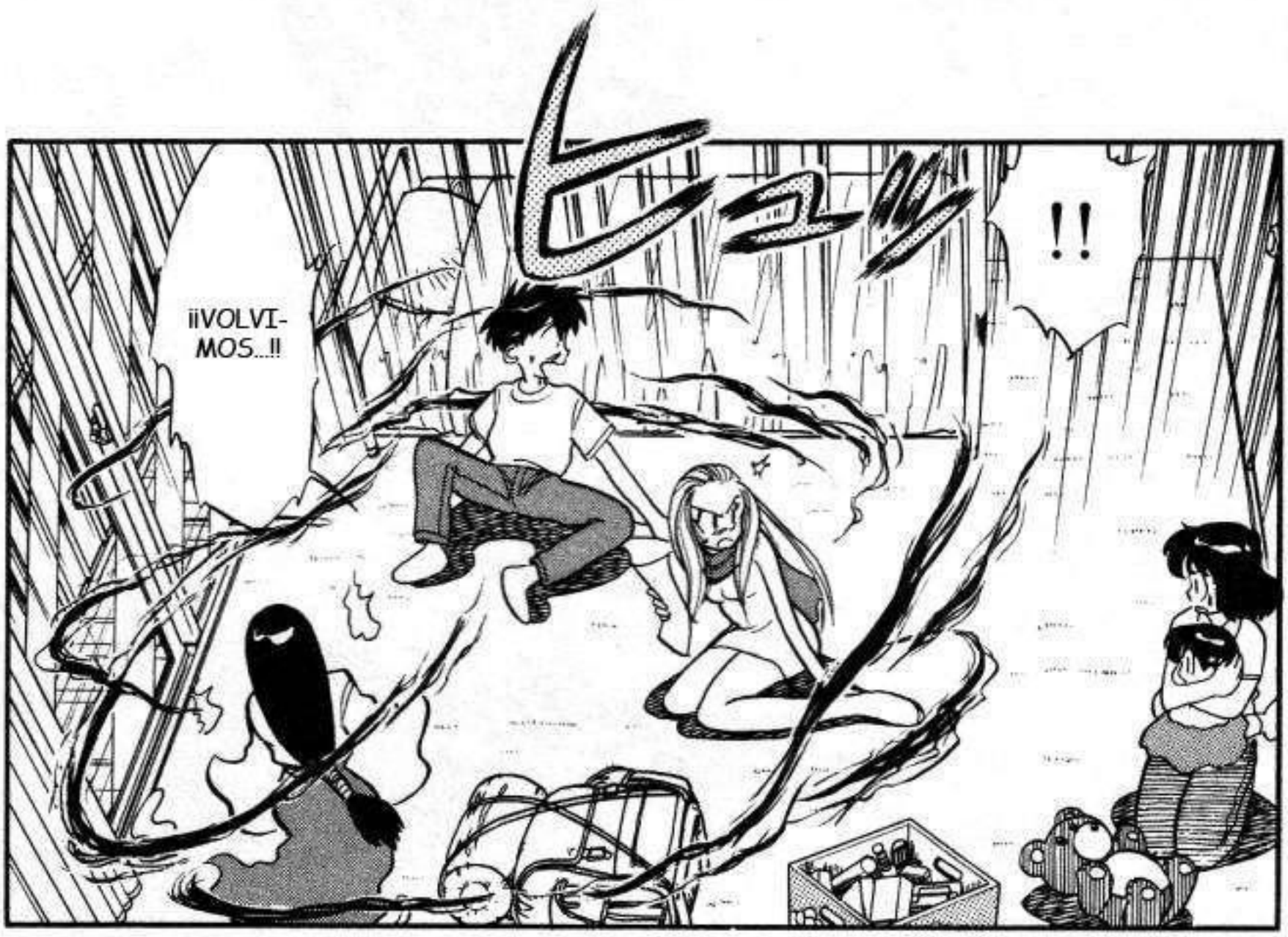
¡¡VOLVI-
MOS...!!
!!

¡¡LO
VEREMOS!!
HMM...
¿IBA TODO EL
INCIDENTE A
TERMINAR DE
ESA MANERA?
PERO...
DESPUÉS DEL
INCIDENTE,
RIN-CHAN JUEGA
CON SU NUEVA
MUÑECA COMO
SI NADA
HUBIERA
PASADO.
BUENO
, DE HECHO,
MI OSITO DE
PELUCHE ESTÁ
DESAPARECIDO
TAMBIÉN...
NO ME
DIGAS...
¡PIENSA
CUIDADOSA-
MENTE SI
TUVISTE
OTRAS
MUÑECAS
O NO!
POR
FAVOR...
DEJEN DE
HABLAR
DE ELLO.
¡¡ESPAN-
TOSO!!
¡¡ES TAN
ESPAN-
TOSO!!

REPORTE 7
CAPÍTULO 7

EL MENSAJERO DEL OCÉANO.

ゴロゴロゴロ…
ザー
HAH…!?
ガチャ
ガチャ
HAH…!?
EH
ES TAN TARDE, ¿QUIÉN SERÁ?

!
¿QUÉ...? ¿QUÉ FUE ESO...?
¿¡QUÉ PASA, KEN...!?
¿¡HUH ...!?
ぐっしょり
COSAS COMO ESTA HAN ESTADO SUCEDIENDO MUY SEGUIDAS ÚLTIMAMENTE ...

¡¡NO TE ACERQUES TANTO!! ¡¡ES UN ERIZO DE MAR!!

¡¡YOKOSHIMA-SAN!! ¿¡QUÉ ES ESTO!?

HARÉ LO QUE PUEDA ♡

¿PUEDE HACER ALGO AL RESPECTO...?

...ES POR ESO QUE ME ENCANTA TRABAJAR EN UN LUGAR VACACIONAL. ♡

PODREMOS GANAR DINERO Y DISFRUTAR AL MISMO TIEMPO ....

¡¡A MÍ ME GUSTAN AMBOS LA PLAYA Y LOS BAÑOS TERMALES!!

¡ESTA ES MI PRIMERA VEZ EN LA PLAYA!

¡ESTÉ TRANQUILO, LO SOLUCIONAREMOS!

ASÍ QUE TODO LO TENGO QUE HACER ES DESCUBRIR LA IDENTIDAD DEL FANTASMA Y DETENER LO QUE SEA QUE ESTÉ SUCEDIENDO, ¿CORRECTO?

ESCUCHÉ QUE ELLOS ERAN LOS MEJORES CAZA FANTASMAS, ESPEREMOS QUE SEAN CAPACES DE RESOLVER EL PROBLEMA.

O SI NO, SERÁ UN DESPERDICIO DE DINERO.

¡AH, POR FAVOR PREPARE LA CENA A LAS 7 EN PUNTO PARA NOSOTROS! ♡

¿POR QUÉ NO TE APLICO ALGO DE BLOQUEADOR SOLAR POR TI...?

AHH

¡OYE MIKAMI-SAN SI NO TIENES CUIDADO PODRÍAS ENFERMARTE DE CÁNCER DE PIEL!

AH, LOS RAYOS UV HARÁN A MI PIEL VERSE MÁS SALUDABLE.

¡SÍ!

OKINU, AYÚDAME A COLOCÁRMELO.

¡¡HAY MUCHAS CHICAS LINDAS POR TODA LA PLAYA , IRÉ A HABLAR CON ELLAS!!

¡NO ME ESTOY MURIENDO POR ESO!

...CON MIS NOVIAS?

¿QUÉ QUIERES...

NADA ...

¡¡HEY... CHICAS!!

無視
(む し)

IGNORAR

¡¡NI HABLAR!!

¡¡LO SIENTO ... DISCULPEME!!

¡¡SI QUIERES LEVANTAR CHICAS, VE A OTRO LADO!!

¡¡IDIOTA!!

¡OYE!

...AÚN ASÍ NI UNA CHICA SABE COMO APRECIARME...!!

¡¡YO SOY UN HOMBRE GUAPO,...

¿ESTÁS SOLO?

SI.

¿TÚ... ME HABLAS A MÍ?

¿TE ESTOY MOLES-TANDO?

ASÍ QUE ME GUSTARÍA SER TU AMIGA.

TE VI "SALUDANDO" A MUCHAS CHICAS...

¡¡NO!! ... ¡¡PARA NADA!!

QUÉ CHICO TAN INTERE-SANTE.

¡¡EL FLIRTEO MÁS EXITOSO EN-MI-VIDA ...!!

ESTA ES UNA OPORTUNIDAD EN UN MILLÓN QUE NUNCA-MÁS-VOLVERÉ-A -TENER -DE NUEVO,

¡PUEDO JURARTE QUE NO TENGO NINGUNA!

YOKO-SHIMA-SAN,

¿TIENES NOVIA?

¡¡TU SERVIDOR ES TADAO YOKO-SHIMA!!

MI NOMBRE ES NANKO.

SOLÍA TENER A UN MUY AMADO NOVIO...
PERO ME FUE INFIEL, ASÍ QUE ROMPÍ CON ÉL.
OH... ASÍ QUE ELLA HA TERMINADO CON SU NOVIO...
¡¡ES PERFECTO...!!
SU VACIO CORAZÓN NECESITA A UN HOMBRE COMO YO PARA RELLENARLO...
¡¡QUÉ HORRIBLE HOMBRE!! ¿CÓMO PUDO ROMPER TU CORAZÓN DE ESA FORMA? NO TE PREOCUPES . YO NUNCA LO HARÍA...
MIENTRAS LO DICE
HILL STREET BLUES
ACTÚA.
HEE HEE
.... !!
¡YOKO-SHIMA-SAN!
YA VOLVÍ CON EL JUGO DE FRUTAS ...
!!
SHOCK

¿PUEDES VENIR A MI HABITACIÓN ESTA NOCHE?
HILL STREET BLUES
DEBEMOS CONOCERNOS MEJOR.
¿QUÉ TE PARECE?
HEE HEE
¡¡LA PRIMAVERA!!
RING
¡¡LA PRIMAVERA ...
QUE LLEGA TARDE...!!
RING RING

¡YOKO-SHIMA!

506

¡YOKOSHIMA!

¿OKINU TÚ SABES?

¿A DÓNDE HABRÁ IDO?

¡ES EXTRAÑO!

ESTOY MUY SEGURA TAMPOCO...

YO... YO NO...

¡COMENCEMOS A TRABAJAR DE UNA VEZ!

BEEP

BEEP

BEEP

¡TENDRÉ QUE INTERROGARLO CUANDO VUELVA!

ENTONCES NO HAY OPCIÓN.

106
BIENVENIDO
HOLA... ¿CÓMO... ESTÁS?
AH... ¿¡QUÉ IRÁ A SUCEDER DESPUÉS DE LA CENA!? ¡DE HECHO TENGO UN POCO DE MIEDO DE ELLO! ¡¡MI ESTOMAGO VA DE ARRIBA ABAJO... Y MI CORAZÓN ESTÁ LATIENDO COMO LOCO. MIENTRAS MIS PENSAMIENTOS SE ESTÁN VOLVIENDO SALVAJES...!!
HEE HEE
HAA
¡¡DE... ACUERDO !!
COMAMOS JUNTOS.
¡LA CENA ESTÁ LISTA!
¡BRINDIS!
¡¡ADELANTE, COMAMOS!!

¡NA... NADA!

¿QUÉ PASA?

ASUSTADO.

COMER CARACOLAS PARECE MUCHO PARA MIS DIENTES

DEBE ESTAR MUY DESESPERADA...

NO SERÉ CAPAZ DE SOPORTARLO...

ES CAPAZ DE ROMPER UNA CARACOLA DE UNA MORDIDA...

...ACERCA DE NUESTRA RELACIÓN.

ASÍ QUE...

QUE PRECIOSO REGALO DEL CIELO...

¡¡TENGO QUE CONSEGUIR UN CARRO DE CALABAZA PARA GUARDARLO Y SABOREARLO HASTA EL FINAL!!

¡¡CREO QUE VA A SER DE ESTA MANERA...!!

ぴきぃ
ぴきぃ
ぴきぃ
¡¡TENGO LA LECTURA DE UN ESPÍRITU!!
¡¡ESTÁ POR ALLÍ!!
DUUU DUU
たたたたっ
NANKO-SAN ...
¡¡SEA LA QUE SEA, VAMOS ADELANTE CON NUESTRA RELACIÓN!!
¡¡YO... ESTOY ABSOLUTAMENTE DE ACUERDO CON ELLA!!
AHHHHYAH
!?
OHHH NOO

¿¡NAN... NANKO-SAN...!?

...
CAMBIAN A UNA COLA CUANDO SE MOJAN.
...
MIS PIERNAS

ERR... ENTON-CES

¡¡SECADO!! ¿¡CAMBIARÁ A SU FORMA ORIGINAL DESPUÉS DE QUE SEQUE!?

HUH?

¡¡POR TANTO TENDRÉ QUE USAR EL CARRO DE CALABAZA PARA GUARDAR ESTO TAMBIÉN!!

¡¡NO LO VEO!! ¡¡NO EXISTE!!

¡¡SÓLO PUEDO ACTUAR COMO SI NO HUBIERA VISTO NADA!! ¡¡NO VI NADA COMO UNA COLA, NADA EN ABSOLUTO!!

¡¡ES MUY TARDE PARA DECIR ESO, NO TENGO LA OPORTUNIDAD DE COMENZAR TODO DE NUEVO!!

¿NO TE IMPORTA QUE SEA UNA SIRENA?

¡¡ALTO!!

!?

¡¡FINALMENTE TE HE ENCONTRADO!!

¡¡NANKO!!

!!

¡WAHH!

¿¡YOKOSHIMA!?

¡¡ESPERA ... ESPERA UN MOMENTO!!

¡¡SUENA EXTRAÑO PARA MÍ!!

¡¡YO SÓLO ESTOY AQUÍ PARA LLEVAR A MI ESPOSA DE VUELTA!!

¡ESCUCHE QUE ESTABAS EN ESTE HOTEL,...

...ASÍ QUE VINE BUSCÁNDOTE CADA NOCHE!

¿QUÉ ESTÁS HACIENDO AQUÍ?

¿¡ERES UN... MONSTRUO!?

¿¡NI... NIÑOS!?

¡¡TODA LA CULPA ES MÍA POR SER INFIEL!! ¡¡POR FAVOR, REGRESA A CASA CONMIGO!!

¡¡LOS NIÑOS NO DEJAN DE LLORAR!!

¡¡WAHHHH!!

¡¡VEN A CASA!!

¡¡MAMÁ!!

¡¡MAMÁ!!

¿¡NO DIJISTE ANTES QUE NO TE IMPORTABA QUE FUERA UNA SIRENA!?

¡¡NO ME INTERESA QUE SEAS UNA SIRENA, PERO NUNCA DIJE QUE QUISIERA AYUDAR A CRIAR A LOS HIJOS DE ALGUIEN MÁS!!

¡¡LLÉVAME A MÍ Y A MIS HIJOS LEJOS DE AQUÍ AHORA MISMO!!

¡¡TODO ES MI CULPA!!

¡¡YA NO SEAS TERCA!!

¡¡AÚN TE AMO. POR FAVOR VUELVE CONMIGO!!

TÚ...

うおーん

ままー

ままー

CREO QUE DEBEMOS DEJARLOS POR AHORA...

DEJEMOS QUE LO DOS LO DISCUTAN.

ARGU-MENTOS AGRESIVOS EN PROGRESO.

¡¡ESCUCHA MI EXPLI-CACIÓN!!

DEJA DE DECIR TODAS ESAS...

ALGUNAS VECES--- SILENCIO ABSOLUTO

EL SONIDO DE LOS NIÑOS LLORANDO.

PARECE SER UN FINAL FELIZ.

TODO ES MI CULPA.

ALGO DE ELLA ES MÍA TAMBIÉN...

ESTÁ BIEN, ES MEJOR QUE REGRESEN A CASA LO ANTES POSIBLE!

NOS HEMOS APROVECHADO DE USTEDES...

--VOLVE-REMOS JUNTOS.

LA MISIÓN FUE COMPLETADA AL MENOS.

AUNQUE NO HICE NADA, AÚN ASÍ ME SIENTO EXHAUSTA.

¡ESTOY TAN CANSADA!

NO ENTIENDO POR QUÉ ELEGISTE A UN CHICO COMO ÉL PARA SALIR.

QUISE LASTIMARME A MI MISMA PARA VENGARME DE TI, ES POR ESO QUE LO ELEGÍ A ÉL...

...UN MUY PELIGROSO Y CRUEL TRABAJO!!

EH... ¿PODRÍAS NO ESTAR SOBRE MIS HOMBROS?

¡¡CAZAR FANTASMAS...

¡PERO ES MI TRABAJO!

¡ME TEMO QUE SÓLO LOS FANTASMAS SE ENAMO-RAN DE ÉL!

YOKO-SHIMA EL MUCHACHO

ぴょこり

AHHHH

¡UN FANTASMA EN SU ESPALDA!

FUIMOS INVITADOS A BORDO DEL "BUQUE CAZADOR DE MONSTRUOS" DE LA GUARDIA COSTERA.

UN DÍA DE AGOSTO.

P-10

SE ESPECIALIZA EN OCUPARSE DE LOS BUQUES FANTASMAS QUE OBSTRUYEN A LOS BARCOS EN EL ÁREA, Y ADEMÁS PERMITEN A LOS BUQUES FANTASMAS PASAR AL OTRO MUNDO.

ESTE HACE UNA INSPECCIÓN EN EL MAR UNA VEZ AL AÑO

¡ESTAMOS RECIBIENDO LA SEÑAL DE UN BUQUE FANTASMA!

¡CONTINÚEN MOVIÉNDOSE HACIA ADELANTE!

¡¡ESE TRASERO ES MÍO!!

¡NO SABEN CUÁNTA SANGRE HE DERRAMADO CON EL FIN DE ESTAR CERCA DE ESE TRASERO!!

¡¡POR SUPUESTO!!

¿QUIERES DAR UN VISTAZO?

OH, NO ES NADA, ESTOY ENTRE-NANDO MI VISIÓN.

¿QUÉ VEN?

ES EXTRAÑO. AÚN NO PUEDO VER NINGUNA SEÑAL DEL BUQUE FANTASMA.

ES POR ESO QUE DEBERÍAN REGRESAR A HACER SU TRABAJO.

DUU

DUU

!!

EL RADAR FANTASMAL ESTÁ MOSTRANDO QUE UN GRAN BUQUE FANTASMA ESTÁ CERCA...

¿¡PODRÍAN SER...!?

¡¡AH... ALGUNA NAVE DESCONOCIDA DISPARÓ MISILES HACIA NOSOTROS!!

¡¡TORPEDOS!!

¡¡WAHH AHH!!

¡¡FUIMOS IMPACTADOS!!

¡¡YOKOSHIMA, VIGILA NUESTRO EQUIPAJE!!

¡¡ABANDONEN LA NAVE!!

¡¡SUELTEN LOS BOTES SALVAVIDAS!!

ズズズ…

P-10

P-10

!

¡¡ES UN SUBMARINO FANTASMA!!

¿¡ES... UN SUBMARINO!?

¡¡NO ME INTERESA!!

PERO ... ESTE ES UN BOTE SALVA-VIDAS ...

¡¡NO ME INTERESA SI ESTO ES UN SUBMARINO O UN BOTE SALVAVIDAS!! ¡¿CÓMO SE ATREVE A TRATARME DE ESTA MANERA?!, ¡¡NO PIENSO DEJARLO IR!!

¡¡SUMÉR-JANSE INMEDIATA-MENTE, NO PODEMOS DEJARLO ESCAPAR!!

¡¡SIENDO ESE EL CASO!!

ドドドドド

ゴボゴボ

ゴボゴボ

¡¡¡PARECE QUE EL PODER DE SU ATAQUE ES BASTANTE PODEROSO!!

ESA COSA REALMENTE APARECIÓ...

¡¡¡JUSTO A TIEMPO!!!

¡ES UN BOTE!

¿EH?

...

¿¡¿CÓMO ES QUE...!?

¡¡¡HMM!!! ¡¡¡¿CÓMO TE ATREVISTE A DEJARNOS PARA MORIR?!!!

¡¡¡OYE, ESPERA!!! ¡¡¡AYÚDANOS...!!!

¡¡¡NO DEBERÍAN SER GOLPEADOS POR ELLOS!!!

¡¡¡HE ESTADO TRAS ÉL POR LOS PASADOS 50 AÑOS!!!

¡ES MI PRESA!

¿¿¿QUÉ!?

¡¡ESTE BOTE ES CAPAZ DE SUMERGIRSE, ¿VERDAD?!!

¡AYÚDENOS A SEGUIR ESE SUBMARINO, AHORA MISMO!

¡ÉL ES MI ENEMIGO!

ゴォン

¡ESE HOMBRE HUNDIÓ MI NAVE!

ゴォン

ゴォン

¡SÍ!

¿50 AÑOS?

¡EL CAPITÁN DE ESE SUBMARINO ERA UN TENIENTE CORONEL DEL VIEJO IMPERIO, KAIEDA!

.....

¡¡¡DEME UN GANCHO!!!

¡¡¡SÍ, LÍDER!!!

¡¡¡VAMOS, HEH HEH HEH !!!

CAPITÁN, DEBES LLAMARME CAPITÁN.

¡LÍDER! ¡EL RADAR TIENE UNA LECTURA!

¡HAY UN BARCO TRAS NOSOTROS!

¡¡¡TODOS, PREPÁRENSE PARA EL ATAQUE!!!

HEE HEE HEE .....

¡¡¡VEN FUKAMACHI!!!

Y ESE SUJETO...

COMO YO ERA INTELIGENTE, ALEGRE, Y OSADO, FUI RÁPIDAMENTE PROMOVIDO PARA VOLVERME CAPITÁN DE UN BUQUE.

ÉRAMOS COMPAÑEROS DE CLASE EN LA ESCUELA NAVAL.

DESPUÉS DE ESO, CONSEGUIMOS POSICIONES IMPORTANTES EN LA MARINA...

... Y UN DÍA,...

EL IDIOTA SE PUSO CELOSO DE MIS LOGROS,...

TERMINÓ COMO CAPITÁN DE UN SUB-MARINO.

OSCURO, ASTUTO, FEO,...

おわり

¡¡ÉL ES CRUEL Y DE SANGRE FRÍA, IRRAZONABLE, UN IMBÉCIL BASTARDO!!

DESDE ESE DÍA, SE CONVIRTIÓ EN UN FANTASMA, CONTROLA A OTROS FANTASMAS Y HACE COSAS MALIGNAS...

POR EL BIEN DE LA PAZ DEL MUNDO, NO TOLERA-...

¡¡EL SUBMARINO SE HUNDIÓ!!

¡¡DURANTE UNOS EJERCICIOS, REPENTINAMENTE SE INFILTRÓ POR DETRÁS, NOS ATACÓ Y NO TUVIMOS OTRA OPCIÓN QUE REGRESAR EL FUEGO!!

¡¡Y GRAN PARTE DE LA TRIPULACIÓN MURIÓ EN EL PROCESO!!

!
¡ESTÁS DICIENDO MIERDAS!
¡¡DÉJENME DECIRLES LA VERDAD!!
¡¡TÚ FUISTE EL PRIMERO QUE DISPARÓ MISILES CONTRA NOSOTROS, ES POR ESO QUE EL SUBMARINO SE HUNDIÓ!!
ES POR ESO QUE ESTOY MUERTO, TODO ES TU CULPA.
¡¡TÚ FUISTE QUIEN COMENZÓ EL ATAQUE, NOSOTROS NO TUVIMOS ELECCIÓN QUE RESPONDER EL FUEGO!!
¡¡NO!! ¡¡TÚ LO COMEN-ZASTE!!
¡¡FUISTE TÚ!!
¡¡TÚ ERAS DEMA-SIADO!!
¡¡TÚ ERAS UN DOLOR EN EL TRASERO DESDE QUE ERAS UN NIÑO!!
¡¡Y ERAS TAN IRRA-ZONABLE COMO AHORA!!
ES REAL-MENTE DIFÍCIL SABER LA VERDAD AHORA.
PERO ES HORA DE...

¡¡ABSORCIÓN!!

対艦超強力

¡¡POR LA VENGANZA!!

¡¡OH NO!! ¿¡ES UNA EXORCIST...!?

!!

¿AH EH ...?

プス…

¡¡AH!! ¡¡ESTÁ HUYENDO!!

¡¡SUMERSIÓN DE EMERGENCIA!!

¡¡TÚ ERES UN CÓMPLICE DESPRECIABLE!!

ゴボボボ

¡¡YOKOSHIMA, UN ARMA!!

¡¡CUALQUIER COSA, RÁPIDO!!

¡¡ESTÁ EMPAPADO DE AGUA DE MAR!!

¡¡DEBO TERMINAR CON ÉL ESTE MISMO AÑO!!

¡¡SIN IMPORTAR QUÉ, DEBEMOS PELEAR HASTA EL FINAL!!

あわもり

¡¡ES TODO SU CULPA, SÓLO PIENSA EN DISCUTIR CON ÉL, ESA ES LA RAZÓN!!

¡NO LO INTENTE SI NO ES LO SUFICIENTE-MENTE BUENA PARA HACERLO!

¡JOVENCITA, HAS ARRUINADO MI VEN-GANZA!

ち,

¡HAH!

¿NO DIJO QUE HAN ESTADO HACIENDO ESTO POR LOS PASADOS 50 AÑOS?

¿ESTE MISMO AÑO...?

¡¡ENTONCES USARÍA ESTE ARPÓN DE PLATA PARA UN ATAQUE DIRECTO!!

HEE HEE

ガっちょん

¡¡PARA MÍ, PARECE QUE ÉL ES MUY PROFE-SIONAL TAMBIÉN!!

¡EH, ESTO ES UN RADAR FANTASMAL!

SI FUERAN IMPACTADOS, SALDRÍAN A LA SUPERFICIE.

¡INCLUSO TIENE MINAS ENCAN-TADAS!!

呪符爆雷

DANGER

¡¡AÚN SI ESTÁS SUMERGIDO EN LAS OSCURAS AGUAS, NO TE DEJARÉ ESCAPAR! ¡¡TE DERROTARÉ CON UNA EXPLOSIÓN DE JUSTICIA!!

¡¡SAL, DEMONIO!! ¡¡SOY EL ÚNICO QUE PUEDE VENCERTE!!

QUÉ ANCIANO TAN PROBLEMÁTICO.

SE RESBALÓ ACCIDENTALMENTE Y SE DESMAYÓ...!

AIIIYA.

OOUHHH.

ADELANTE !!

¡¡CAMBIA CURSO AHORA!!

¿¡QUÉ ESTÁ MARCANDO EL RADAR!?

¡¡HAGÁMOSLO POR NUESTRA CUENTA!!

¡HAY UNA SEÑAL A LA DERECHA Y HACIA ATRÁS!

¡¡NUMERO 1 Y 3, PREPARENSE PARA DISPARAR MISILES!!

¡¡INTENTAN USAR MINAS!!

¡¡USEN MISILES PARA ATACARLOS!!

ピコーン ピコーン

¡¡HAY UN BUQUE ENEMIGO ACERCÁNDOSENOS!!

¡¡FUEGO!!

¿¡WAH!?

¡¡NO ES TAN FÁCIL!!

¡CONQUE QUIERES DARME ...!

¿¡YOKO-SHIMA-SAN!?

¡¡OYE, ESPERA UN MOMENTO, MIKAMI-SAN!!

カカカカカカ

DANGER

¡¡SUELTA LAS MINAS!!

ドボ…

¡¡WAH--AHH!!

ドプン ドブッ

¡¡TENDREMOS QUE SALIR A LA SUPERFICIE!!

ズズズズ..

¡¡ESTO NO ES BUENO!! ¡¡HAY DEMASIADOS TALISMANES...!!

¡IDIOTA! ¡¡SI SEGUIMOS DE ESTA MANERA, SEREMOS IMPACTADOS!!

¡¡NO PODREMOS LOGRARLO A TIEMPO, LÍDER!!

¡¡RETIRADA!!

¡¡INMERSIÓN A TODA VELOCIDAD!!

¡¡CÓMETE ESTO!!

¡¡LO LOGRAMOS!!

¡¡MIKAMI-SAN, ESPERA UN SEGUNDO!!

ゴン！

¡¡YOKOSHIMA-SAN, ÉL...!!

¡FUEGO!

MI...

MIKAMI-SAN

....

PENSÉ QUE QUERRÍAS QUE DISPARARA CUANDO MOVISTE LA MANO...

¡¡¿ME QUIERES MATAR?!!

¡¡WAH--AHH!!

¡QUÉ IDIOTA, CON FUERZA PERO SIN CEREBRO!

¡AHH!

¡HE GANADO LA BATALLA SIN SABERLO! ¡¡QUÉ MILAGRO!!

AHH.

¡NO ESTÉS TAN FELIZ---!

¿ESTÁS ASUSTADO? ¡KAIEDA!

¡WAH HAHAHAHA ¡¡YA NO PUEDES MOVERTE YA QUE HAS SIDO IMPACTADO POR EL ARPÓN DE PLATA!!

¿VAN A SEGUIR CON ESO?

¿¡DE ACUERDO, NO TE TENGO MIEDO!?

¡¡TENEMOS QUE DECIDIR QUIÉN ES EL GANADOR!! ¡¡USEMOS LOS PUÑOS PARA DECIDIRLO!!

¡¡AMBAS NAVES ESTÁN INMÓVILES!! ¡ ¡ASÍ QUE ES UN 50-50!!

¡¡YO TE HE ODIADO DESDE EL PRIMER MOMENTO ES QUE MIS OJOS SE PUSIERON EN TI!!

¡¡TE HE ODIADO DESDE LA PRIMARIA!!

¡ME SIENTO DE ALGUNA FORMA BIEN POR ELLO!

EL BUQUE FANTASMA ESTÁ DESTRUIDO.

ELLOS SIGUEN INSISTIENDO ES SU PROPIA POSICIÓN,...

¡ES MUY DIFÍCIL PERSUADIRLOS!

¿POR QUÉ NO PUEDEN OLVIDARSE DEL ODIO QUE SE TIENEN EL UNO AL OTRO?

ELLOS DEBEN ESTAR REALMENTE ABURRIDOS DE HACER ESTO.

ES POR ESO QUE SIEMPRE HABRÁN GUERRAS.

ぜーっ
ぜーっ
ぜーっ
¿¡TE ENCUENTRAS BIEN, YOKO-SHIMA!?
¿ES MUY PESADO PARA TI?
LOS JÓVENES SON REAL-MENTE ENÉRGICOS ...
AUNQUE ESTÉ MAL PAGADO.
NO, YO ESTOY BIEN PAGO..
うはははは
EL SER CAPAZ DE SERVIRTE POR MUCHO TIEMPO ES MI HONOR.
AQUÍ ESTA-MOS.
¡ESTE ES EL LUGAR!
REPORTE ESPECIAL
CAZANDO FANTASMAS EN LA MANSIÓN ENCANTADA.

REPORTE ESPECIAL

CAZANDO FANTASMAS EN LA MANSIÓN ENCANTADA.

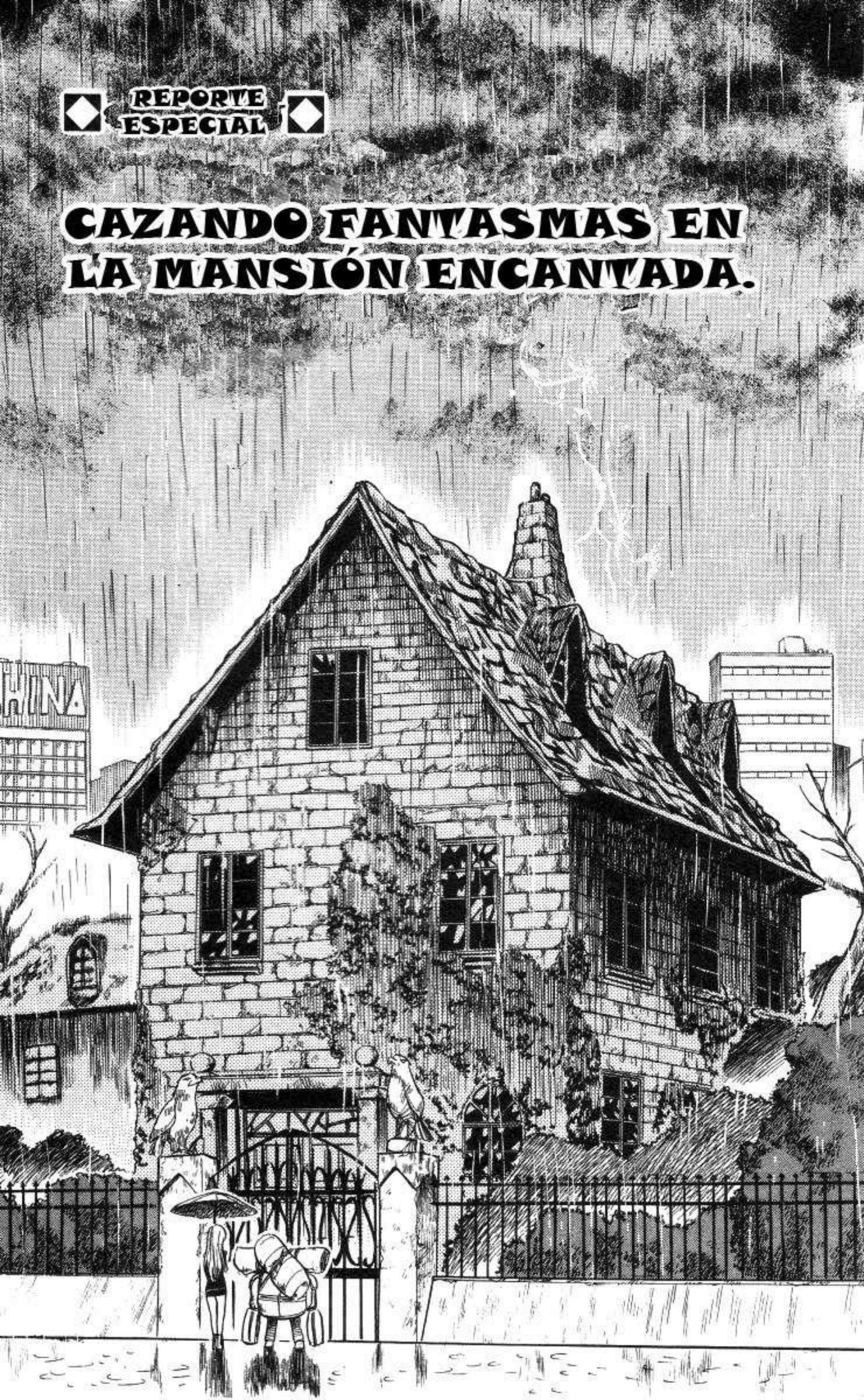

YO— TADAO YOKOSHIMA.

UN JOVEN MUY COMÚN Y DE BUEN CORAZÓN.

DE VERDAD HAY UN LUGAR COMO ESTE EN LA CIUDAD...

POR 30 AÑOS HAN HABIDO DESARROLLADORES QUE HAN QUERIDO DERRUMBAR ESTA CASA, PERO TERMINARON MURIENDO UNO POR UNO, Y HASTA HOY, SIGUE SIENDO UN GRAN MISTERIO.

DEBE SER COSA DE LOS ESPÍRITUS DE NUEVO.

MUCHOS EXORCISTAS Y PSÍQUICOS HAN FALLADO AL EXORCIZAR EL ESPÍRITU, Y EL AGENTE DEL REAL ESTADO ESTÁ MUY FRUSTRADO POR ELLO.

¡ES POR ESO QUE LA COMPAÑÍA CAZAFANTASMA REIKO MIKAMI ESTÁ AQUÍ PARA HACER EL TRABAJO!

ALGUIEN TAN COMÚN COMO YO, ES ASISTENTE DE UNA CAZAFANTASMAS.

LA RAZÓN PARA ESTE TRABAJO TAN POCO COMÚN ES...

¡DE ACUERDO, COMENCEMOS A TRABAJAR!

¡¡ENTENDIDO!!

¡¡ESTO ES, SÓLO PARA COMPLETAR MI CURIOSIDAD DEL FUTURO!!

EH... MI TRASERO.

CREO QUE MIS QUERIDOS LECTORES LA COMPRENDERÁN...

ゴオッ

AH... SE ABRIÓ...

!!

ESTA PUERTA ...

¿CÓMO VA?

¿ESTÁ OXIDA-DA?

¿¡WOO---WAHHH!?

¡¡SINO QUIERES MORIR, LÁRGATE AHORA!!

¡LÁR-GUENSE!

¡¡A QUIEN ENTRE, LO MATA-RÉ!!

¡¡ESTA ES MI CASA!!

うおおおん

¡¡AH YAH!!

AHORA, INMEDIATAMENTE...

ÉL FUE EL DUEÑO ANTERIOR.

ONIZUKA CHIKUSABOROU

¿¡LA CARA JUSTO AHORA...!?

¡¡AHH... ES TAN ESPELUZNANTE!!

SE ABRIÓ.

CUANDO TENÍA 32 AÑOS DE EDAD, FUE ASESINADO EN ESTE LUGAR POR SUS SUBORDINADOS.

¡ERA MUY CRUEL E INMORAL!

¡EN SU JUVENTUD, YA ERA LÍDER DE UNA PANDILLA!

SIEMPRE QUE ESTABA ENOJADO, EL MATABA A ALGUIEN.

DE ACUERDO A LAS ESTADÍSTICAS, AQUÍ DEBIÓ HABER UN PROMEDIO 1.42 PERSONAS ASESINADAS CADA DÍA.

DEBIDO A ESTA CRUELDAD, SUS SUBORDINADOS LO DEJARON UNO TRAS OTRO.

PERO AL FINAL TERMINÓ SIENDO ASESINADO POR UNO DE ELLOS, Y SE CONVIRTIÓ EN UN FANTASMA ATERRADOR.

CUALQUIERA QUE ENTRE A SU MANSIÓN TENDRÁ UNA HORRIBLE MUERTE.

EH ... EH ... EHEHEH ...

ぼーだち

?

TRAE EL EQUIPAJE ...

すっ

.....

¿A DÓNDE VAS?

AH... A NINGÚN LADO... SÓLO ESTABA POR IR A REVISAR LA VÁLVULA DEL GAS DE LA CASA...

AUNQUE ES UN POCO ATERRADOR ...
... Y ES TU PRIMERA VEZ.
NO HAY NADA DE QUÉ PREO-CUPARSE.
¡ME TIENES A TU LADO!
HO... HO... SERÉ INCLUSO UN PERRO SI ASÍ LO QUIERES.
ESO SERÍA GENIAL.
¡¡ESTA CASA VALE UNOS CUANTOS CIENTOS DE BILLONES!!
¡¡CUANDO HAYAMOS RECIBIDO LA RECOMPENSA, YOKOSHIMA TU TAMBIÉN PODRÁS LLEVAR UNA VIDA NORMAL!!
YO PREFERI-RÍA TENER TU CUERPO COMO RECOM-PENSA...

HAY COSAS EN ESTE MUNDO, QUE LA LÓGICA NO PUEDE EXPLICAR.

EN ESE MOMENTO, DEBERÍA HABERME IDO A CASA.

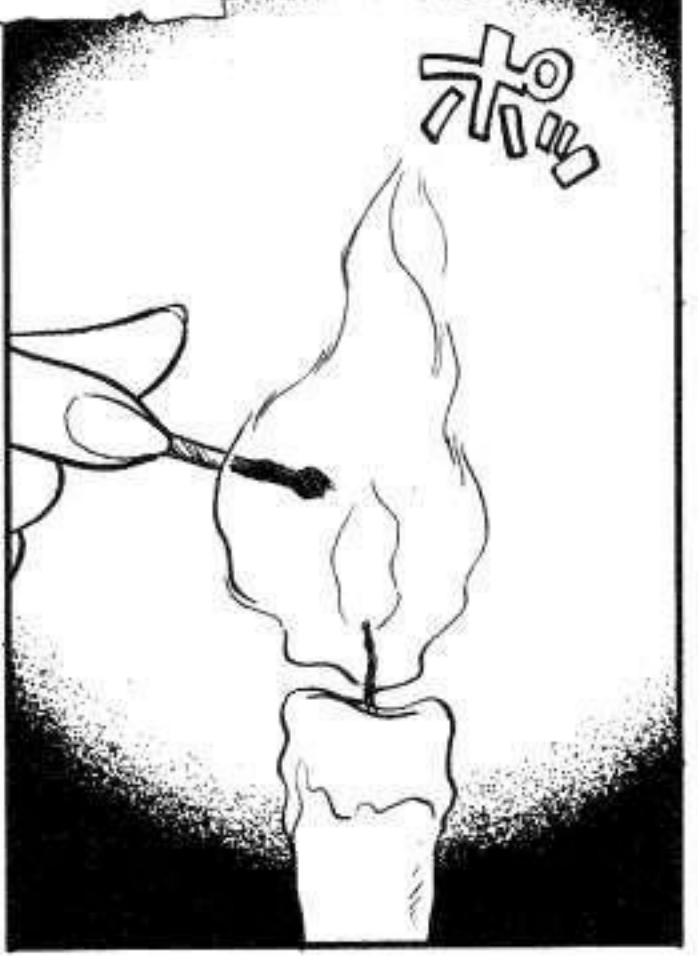

SIN EMBARGO, NO IMPORTA QUE TAN ATERRADOR SEA, NO PUEDO DETENER AL JOVEN E INGENUO YO.

MI NOMBRE ES MIKAMI REIKO.

ESPÍRITU EN ESTA MANSIÓN, ¿POR QUÉ SIGUES RONDANDO EL LUGAR CUANDO HAS ESTADO MUERTO POR TANTO TIEMPO?

POR FAVOR APARECE Y DÍMELO.

¡¡WOO... AH!!

¡¡ESO ES TAN CACHONDO!!

¡¡Y ME ESTÁ IRRITANDO!!

¡¡ES TAN MOLESTO---!!

¡¡MIERDA!!

... ¿¡ESTÁN HARTOS DE VIVIR, IDIOTAS!?!

SÓLO REGRESÉ POR UNOS MOMENTOS Y USTEDES ME ESTÁN FORZANDO A SALIR,...

¡¡AH... SÍ ESO ES, LO SIENTO!!

¡¡ASÍ QUE FUE LA MUJER QUIEN TE LO PIDIÓ, ¿DÓNDE HAY UN IDIOTA QUE HARÍA ESO?!!

¡¡AH... POR FAVOR NO SE CONFUNDA, NO FUI YO!!

¿¡ERES TÚ EL SUJETO QUE ME ORDENO SALIR!?

¿¡ES ESA LA APTITUD DE UNA PERSONA QUE QUIERE PLATICAR !?

¡SÓLO QUEREMOS PLATICAR CONTIGO, ASÍ QUE DEJA DE SER TAN ESCANDALOSO Y MALIGNO!

ELLA PATEO AL ESPÍRITU MALIGNO...

¿¡AH---EH!?

¡OYE, NO TIENES QUE ESTAR TAN FRUS-TRADO!

¿MUJER, SABES QUIÉN SOY?

SOY ONIZUKA CHIKUSA-BUROU QUIEN INCLUSO HA ASESI-NADO A NIÑOS.

ASÍ QUE DEJA ESA ACTITUD.

YA ESTÁS MUERTO DE TODAS FORMAS.

WOO... AH AH AH!

¿CÓMO PUEDE SER...?

ÉL PARECE SER MUY FRÁGIL.

¡¡OYE, ANCI-ANO!!

¡¡ESTABA ASUSTADO DE MIS ACCIONES HACIA TI, AHORA VEO COMO DEVOLVÉR-TELAS!!

¡¡SÁLVENME!!

¡¡AHH!!

LAS PERSONAS NORMALES NO PUEDEN PATEARLO.

TOMARÉ NOTA PARA LA PRÓXIMA OCASIÓN.

AHHH... ¿POR QUÉ...?

¿POR QUÉ NO PUEDO VENCER CONTRA TI...?

¡ES DEBIDO A QUE SOY UNA PODEROSA CAZA-FANTASMAS!

¡¡DESA-
PARECIÓ!!

¡VOL...
VERÉ!

ME TEMO QUE HAY OTROS ESPÍRITUS POR AQUÍ.

SE HA IDO TEMPORAL-
MENTE.

NO, AÚN NO.

¿¡YA HA SIDO ELIMI-
NADO!?

TRAE LAS BOLSAS DE DORMIR ...

DESCAN-
SEMOS UN POCO POR AQUÍ.

PODRÍAS ESPERAR UN LARGO TIEMPO.

PONGAMOS UNA BARRERA Y ESPEREMOS A QUE APAREZCA.

¿¡AH!?

AH... ES CIERTO, SÓLO TRAJIMOS UNA BOLSA DE DORMIR.

¡ESPERO... QUE PUEDAS COMPLACERME!

...UN HOMBRE Y UNA MUJER, Y SÓLO HAY UNA BOLSA DE DORMIR ...

EN ESTE TERRENO DESCONOCIDO ...

¡¡¡LA PRIMAVERA QUE LLEGA TARDE!!!

¡¡¡LA PRIMAVERA...!!!

DISCULPAS POR ELLO ♥

QUEDARSE EN LA BARRERA ES LO MÁS SEGURO.

ME VOY A DORMIR, AHORA.

¿NO ERES UN POCO CRUEL?

ううう

うう。

ELLA ME SEDUCE Y DESPUÉS SE APROVECHA DE MÍ...
¡DE LA FORMA EN QUE LO VEO!
SOY MÁS UN ESCLAVO QUE UN ASISTENTE.
¡¡Y YO QUE PENSÉ QUE TENDRÍA MI OPORTUNIDAD POR LA FORMA TAN SEDUCTORA EN QUE SE VEÍA...!!
.....
¡¡PERO TODO FUE MI IMAGINACIÓN!!
!

¡¡AH!!

し
し
し

¡¡ES SEGURO AQUÍ ADENTRO!!
¡¡NO DEBO... NO DEBO DEJAR LA BARRERA!!

SÁL-VAME...
POR FAVOR, SÁL-VAME...

¡¡WAH---AH!!
¡¡POR FAVOR ESCÚCHAME, SOY UN FANTASMA MUY LASTIMOSO!!

AH.

UN DÍA, CUANDO FUI ENVIADA A REALIZAR UNA ENTREGA A ESTA MANSIÓN...

YO ERA ASISTENTE EN UNA TIENDA DE RAMEN DE POR AQUÍ.

¡¡AYUDA!!

¡¡IDIOTA, ¿ESTÁS HARTA DE VIVIR?!!

¿¡QUÉ!?

¿ESTÁS HARTO DE ESA DETESTABLE MUJER?

COMO HOMBRE, SER MANIPULADO POR ELLA... ¿NO ES MUY PENOSO?

AÚN ERA MUY JOVEN, Y MORÍ DE ESA FORMA... BOOHOO...

ASÍ ES COMO MORÍ.

.....

SI LA POSEO, AMBOS PODREMOS VIVIR FELICES DESPUÉS DE ESO, ¿QUÉ TE PARECE?

TENGO UNA BUENA IDEA...

¿QUÉ TE PARECE ESTO...?

¡¡ADEMÁS DE TODO TIPO DE SERVICIOS PERSONALES!!

¡¡VESTIRÉ ROPA AJUSTADA Y TE ACOMPAÑARÉ A DONDE SEA TODO EL TIEMPO!!

HASTA EL PUNTO QUE NO PUEDE SER DESCRITO.

すー

¿HASTA QUÉ PUNTO DE FELICIDAD?

¡¡ESTO ES POR LO QUE HE ESTADO ESPERANDO POR LOS PASADOS 17 AÑOS...!!

ESTO ES...

¡¡LA PRIMAVERA ESTÁ JUSTO ENFRENTE DE MÍ!!

¡¡LA PRIMAVERA---!! ¡¡LA PRIMAVERA ESTÁ REALMENTE AQUÍ ESTÁ VEZ!!

¡ぽあぁぁ

ES ALGO REALMENTE SENCILLO.

ニヤッ

……

¡¡RÁPIDO! ¡¡DÍMELO DE UNA VEZ!! ¡DÍMELO INMEDIATA-MENTE!!

¿¡QUÉ TENGO QUE HACER!?

PRIMERO, DESTRUIR LA BARRERA.

CREEK

……

きゃきゃきゃきゃ、

¡DESPUÉS, DIBUJAR UNA VENTANA ESPIRITUAL EN SU ROSTRO!

¡¡ESTÁ HECHO, HAHAHA!!

ばっ
!?
¡¡!WOAAH!
AH---EH.

ESTA ES UN ARMA ESPECIAL-MENTE HECHA "UNA BALLESTA ESPIRI-TUAL"!!

¡SI ERES DISPARADO CON ELLA, A MENOS QUE PASES AL OTRO LADO, NO SERÁS CAPAZ DE SACAR LA FLECHA!

¡WOO...!

¡LEVÁN-TATE, DEJA DE ACTUAR!

.....

¡¡YA TERMI-NASTE!!

¡¡TODO ESTÁ DESPER-DICIADO...!!

¡¡YA NO HAY MAS ESPERANZA ...!!

SÓLO ME QUEDA ESTAR DE ACUERDO CON ELLO, NO HAY ELECCIÓN.

¡¡ATRA-PÉMOS-LA!!

!!

¡¡AQUÍ!!

¡¡WOO... WOO AHAHAH!!

¡¡AHAH ...!!

DEBE HABER ALGO OCULTO TRAS ESA PARED.

HEEHEE...

PERO LA FLECHA ESTÁ BLOQUEANDO EL CAMINO.

♡

¡¡ÉL SÓLO SE TRANSFORMÓ EN UNA MUJER, ESO ES TODO!!

¡ELLA ES ONIZUKA!

¡IDIOTA! FUISTE ENGAÑADO

¿POR QUÉ NO...?

ESA... ESA FANTASMA TIENE SUS MOTIVOS ...

HABÍA ANTICIPANDO TAL COSA DESDE EL PRINCIPIO.

LOS ESPÍRITUS MALIGNOS SON BUENOS ATACANDO LOS PUNTOS DÉBILES DE LAS PERSONAS.

¡HEE!

¡ES VERDAD!

HMM... ¡¡NO TE SIENTAS TANTO!!

¡¡¡NO LO ABRAS!!! ¡¡¡SI LO HACES TE MATARÉ!!!

¡¡¡NO HAY ABSOLUTAMENTE NADA!!!

¡AH!

HMM... PARECE HABER ALGO AQUÍ.

CLACK

¡ENCONTRÉ EL INTERRUPTOR!

¿¡AH!?

¡¡¡NO MIRES--!!! ¡¡¡NO---!!!

¡¡ WWAH---!!

"AMOR... ES UN TERRIBLE SENTIMIENTO, LA HUMEDAD Y HACER DEL ROCIÓ DE LA MAÑANA ME CAUSA..."

ONIZUKA CHIKUSA-BUROU ¿POEMA DE AMOR NRO. 568?

ESCAPASTE HASTA AQUÍ...

¡DEBERÍAS SABERLO!¡

DEBIDO A QUE ESTE LUGAR ES EL DE MÁS IMPORTANCIA PARA TI.

¡¡NO LO SÉ!!

¡¿CÓMO DEMONIOS VOY A SABERLO?!

¿QUÉ ES ESTO?

¡¡WOOAH... AHHHHH!!

¿NO ES ASÍ?

SI ESTO ES CONOCIDO POR EL PÚBLICO, LA VERGÜENZA SERÁ TAN GRANDE PARA TI COMO PARA PASAR AL OTRO LADO...

TÚ...

ONIZUKA CHIKUSA-BUROU...

¡¡POR FAVOR---!! ¡¡DEJA DE LEER!!

"EL CONOCER A LA DULCE TÚ EN MIS SUEÑOS, ¿QUIÉN ERES EXACTAMENTE?"

ずばり
¡ERES TAN TONTO!
やくでものバラード
ha han
hu hun
oh
Ah
All works and No play makes Jack a dull boy

AHYAHYAH!

HA PERDIDO SU ÚNICO LUGAR PARA PERMANECER, AHORA PUEDE IRSE.

¡ESO ES BAS-TANTE PATÉ-TICO!

AH ... AH ...

LO SIGUIENTE ES IR A LA COMPAÑÍA DEL REAL ESTADO A BUSCAR MI RECOMPENSA.
ESTA ES UNA VICTORIA FÁCIL.
... MIKAMI-SAN ES LA MEJOR HACIENDO USO DE MÍ.
AH.
¡¡ERES... DEMASIADO CRUEL!!
¡¡JUGAR CON MI FRÁGIL CORAZÓN...!!
¡¡EL SÓLO SEDUCIRME... Y AÚN ASÍ NUNCA...!!
OH...
¡ASÍ QUE ESO ES LO QUE ESTÁ MOLES-TÁNDOTE!
ESTA VICTORIA ES TODA GRACIAS A TU AYUDA... ¡¡TE REGRESARÉ EL FAVOR!!
GRACIAS ♡
¡¡ESTA MUJER..!!
ぐおおっ

¡¡ESTA MUJER ES TAN---!!

¡¡AMENOS QUE LO EXPERIMENTES TU MISMO, ES REALMENTE DIFÍCIL DE CREER!!

ESPERA— AUN SI MI BOCA RECHINA, NO PUEDO DECIRLO... ESA ES LA COSA MÁS LINDA EN MI.

HOHO ... EL SER CAPAZ DE SERVIRTE ES MI HONOR.

PANT PANT

POR FAVOR DIME DEL SIGUIENTE TRABAJO.

¡YOKOSHIMA ME GUSTA CADA VEZ MÁS Y MÁS!

¡¡GS MIKAMI BATALLAS CAZAFANTASMA!! 1 FIN.

REPORTE 1 CAPÍTULO 10

¡BATALLA DE LOS TRES DESEOS!

HUFF

5F

ハチャ

OH, ¡ES OKINU-CHAN!

ガー

BUENOS DÍAS.

¿HM?

ES PARTE DE MI TRABAJO.

¡A PESAR DE SER UN FANTASMA, ERES MUY TRABAJA-DORA!

¿QUÉ... QUÉ ES ESTÁ COSA, OKINU?

¡ESTA VASIJA SE VE EXTRAÑA!

LA ENCONTRÉ EN LA BASURA.

QUERÍA USARLA COMO FLORERO.

¡LAS FLORES MORIRÁN SI LAS PONES ALLÍ ADENTRO!

¡LO SABIA!

¿ENCONTRASTE ALGO?

MIRA ESTO.

SI ESTE ES EL OBJETO REAL ENTONCES DEBE VALER DOS BILLONES.

¿QUIÉN PODRÍA TIRAR ESTO?

NO PUEDE SER LA REAL

DE ACUERDO A ESTE LIBRO, "LA COLECCIÓN DE OBJETOS MISTERIOSOS DEL MUNDO",

"LA VASIJA DE DJINN"

... TIENE PODERES MISTERIOSOS. SÓLO SE SABE QUE DESAPARECIÓ HACE 300 AÑOS.

SI ES ASÍ...

¿ASÍ QUE ESA VASIJA ES TAN VALIOSA?

¡TE AYUDARÉ!

ABRÁ-MOSLA....

PONLAS EN UNA CUBETA...

¿QUÉ PASARA CON LAS FLORES?

ENTONCES NO PODE-MOS USARLA COMO FLORERO.

¿QUIERES MORIR?

¡SÓLO BROMEABA!

.....

CON NUESTROS PODERES COMBINADOS ESTO VA A SER MUY FÁCIL

UNO, DOS...

SE ABRIÓ...

PLOP

BWAHA
HAHAHA
HAHAHA
HAHAHA
HAHAHA
HAHAHA
HAHAHA

SOY EL ESPÍRITU DE LA VASIJA! ¡WAHAHA HAHAHAHA!

¡MI NOMBRE ES EFREET, ÉL QUE TODO LO SABE Y TODO LO PUEDE!

¿TIENES MIEDO, HUMANO? ¡WAHAHAHA!

ES... ¡ES REAL!

NO SE VE TAN ATERRADOR

BWAHA HAHA HAHA

COUGH COUGH

BWA HAHA HAHA HAHA

BWA HAHA HAHA HAHA

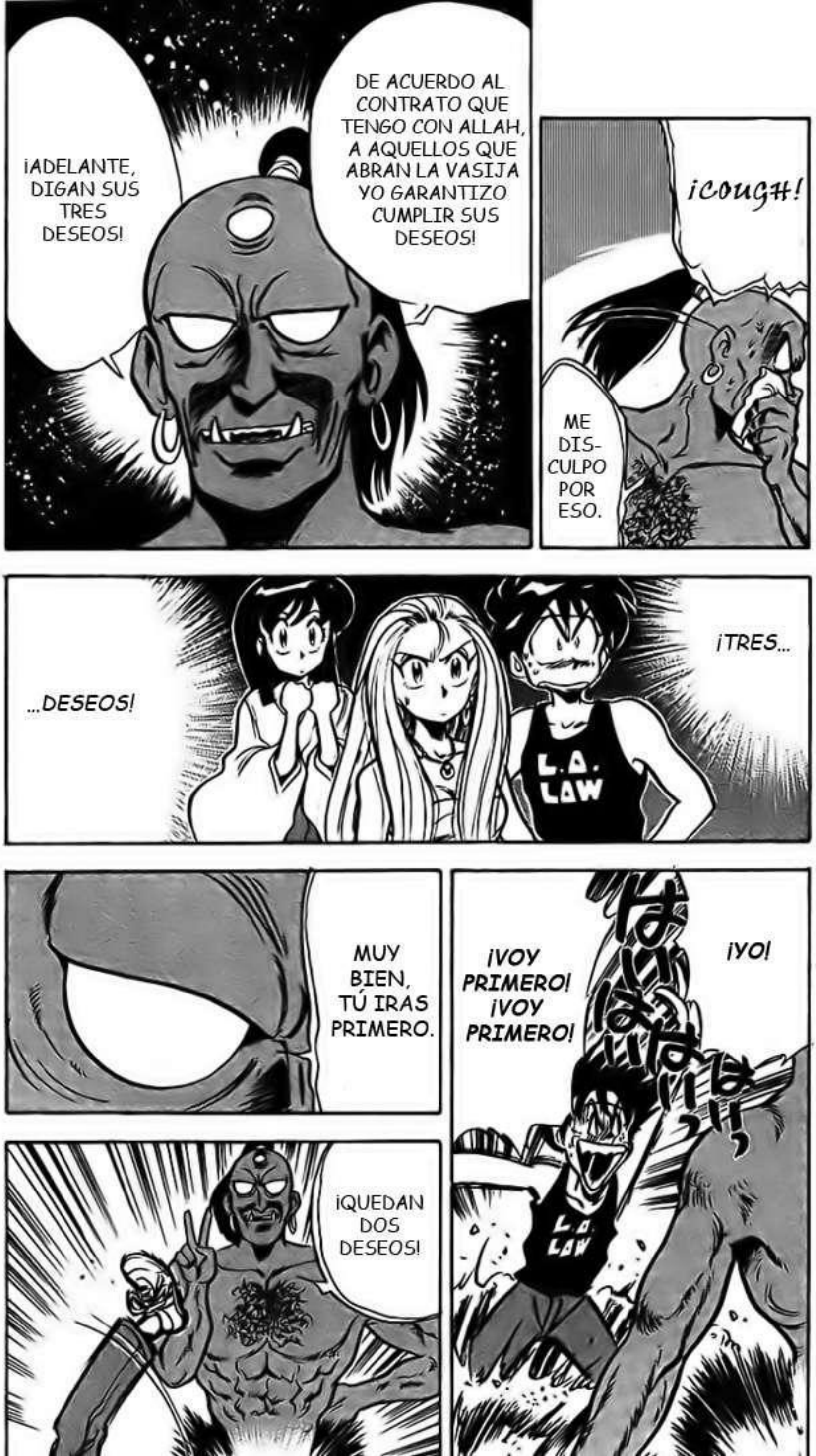
¡COUGH!
ME DIS-CULPO POR ESO.
DE ACUERDO AL CONTRATO QUE TENGO CON ALLAH, A AQUELLOS QUE ABRAN LA VASIJA YO GARANTIZO CUMPLIR SUS DESEOS!
¡ADELANTE, DIGAN SUS TRES DESEOS!
¡TRES...
...DESEOS!
L.A. LAW
¡YO!
¡VOY PRIMERO! ¡VOY PRIMERO!
MUY BIEN, TÚ IRAS PRIMERO.
¡QUEDAN DOS DESEOS!

¡TENGO TRES DESEOS!

DE ACUER-DO...

CÁLMA-TE...

¡Y LO QUE QUIERO ES DINERO Y MUJERES!

¡ANULO ¡BIEN! TU PRIMER DESEO Y ESPERO!

¡ESPERA! ¡ESA NO CUENTA, REGRÉSALA!

¡QUIERO QUE TODAS LAS BELLAS MUJERES DEL MUNDO ME PERTE-NEZCAN!

Y DESPUÉS ...

¡QUIERO QUE TODA LA RIQUEZA DEL MUNDO ME PERTE-NEZCA!

¡DE ACUERDO, DINERO PRIMERO!

ES POR ESO QUE NO PUEDO CONCEDERTE MUJERES O RIQUEZAS.

YA NO TE QUEDAN MÁS DESEOS.

¡EL TERCER DESEO DE ANULAR TU PRIMER DESEO TAMBIÉN HA SIDO CUMPLIDO!

EL SEGUNDO DESEO DE ESPERAR YA HA SIDO CUMPLIDO.

AH....

AH

...

¡ES TÚ TURNO!

¡DIME TUS DESEOS!

OH... OOOH.

DIJISTE QUE TENÍAS UN CONTRATO CON ALLAH...

PERO HE ESCUCHADO QUE SÓLO AQUELLOS ESPÍRITUS QUE HAN QUEBRANTADO LA LEY SON CASTIGADOS POR DIOS...

¿TÚ PODRÍAS SER UNO DE ELLOS?

UGH!

SI NO PUEDES CUMPLIR LOS DESEOS DE LOS HUMANOS, NO PODRÁS DEJAR LA VASIJA.

ES POR ESO...

PARA HACERLO LO SUFICIENTE-MENTE RÁPIDO, TUERCES EL SIGNIFICADO DE LOS DESEOS.

¡SI ESA ES LA VERDAD, ENTONCES NO QUIERO QUE TÚ CUMPLAS MIS DESEOS!

¡QUÉ LÁSTIMA DA! ¡NO SEAS TAN MALA CON ÉL!

¡ES SÓLO PORQUE MI ESPOSA E HIJO ESTÁN ESPERANDO POR MÍ!

¡ESTOY OBLIGADO A HACER ESTO! ¡ES LA DECISIÓN DE DIOS!

¡ESTE SUJETO ES MOLESTO, SÉ MALA CON ÉL!

LO SIENTO, PERO LOS FANTAS-MAS NO ESTÁN PERMI-TIDOS!

UM...

MI DESEO ES...

¡TRANQUI-LÍZATE!

¡POR FAVOR!

¡DEFINITIVA-MENTE CUMPLIRÉ TUS DESEOS, ASÍ QUE DÍMELOS!

¡TE LO RUEGO!

MI PRIMER DESEO...

¡BIEN!

¡NO MÁS TRAMPAS!

PRIMERO ....

¡SIN IMPORTAR LO QUE DIGA, TENDRÁS QUE LLEVAR A CABO LA TAREA COMO ASÍ LO QUIERA!

QUEDAN DOS.

EN...

ENTIENDO ...

MI SIGUIENTE DESEO...

¡CONVIÉRTETE EN MI ESCLAVO DURANTE TODA MI VIDA, CUMPLIENDO TODOS MIS DESEOS!

¡ESO PODRÍA TERMINAR POR DESAPARECERLO!

ES... ¡ES UN DEMONIO!

¿QUÉ ES LO QUE HARÁS, EFREET?

L.A. LAW

¡HAZLO ENSEGUIDA!

HUH?

BASTARDO...

EL ÚLTIMO.

BIEN, NO MÁS BROMAS.

¡LO MISMO VA PARA TI!

NO ME SUBESTIMES...

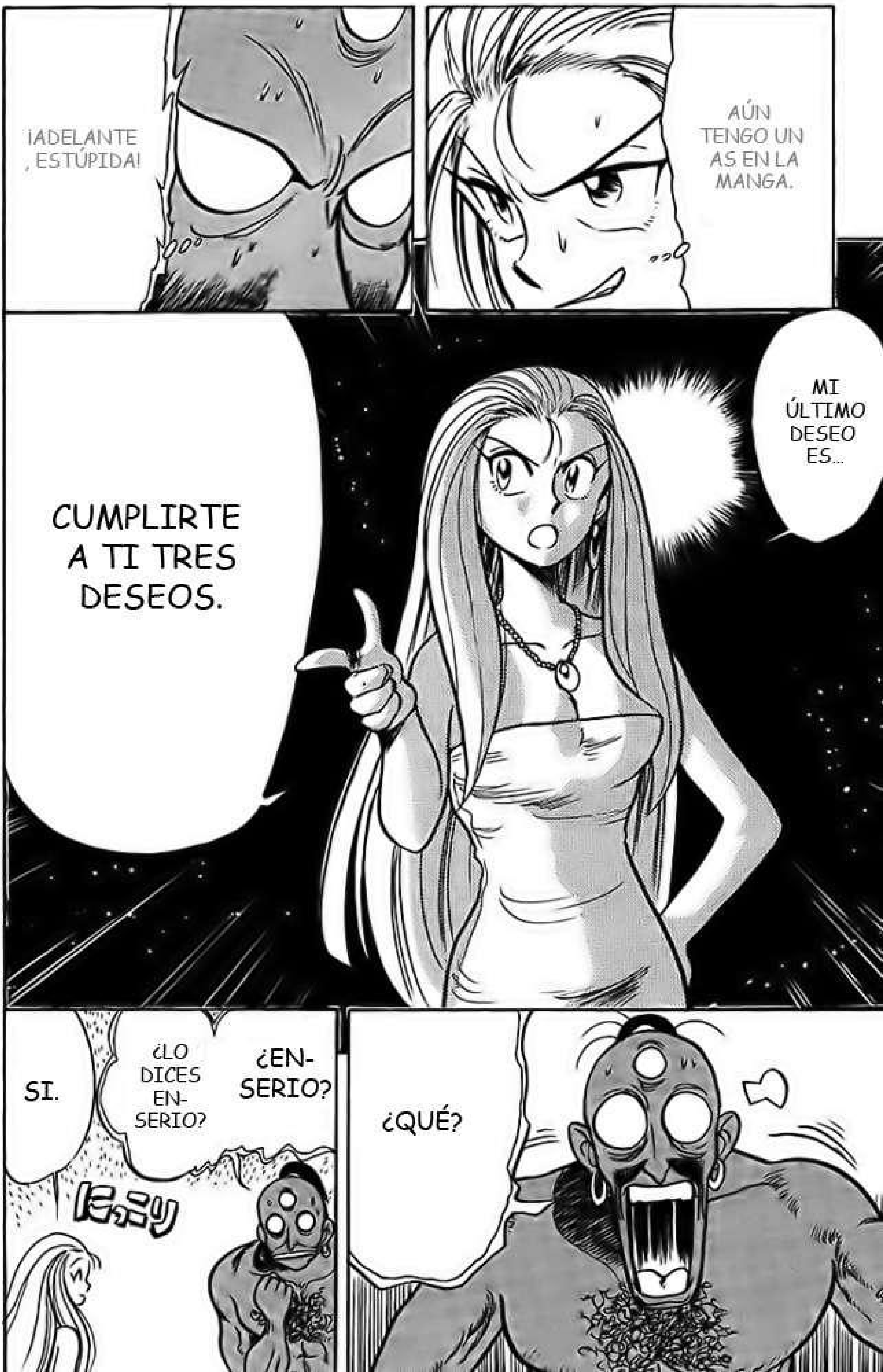
AÚN TENGO UN AS EN LA MANGA.
¡ADELANTE, ESTÚPIDA!
MI ÚLTIMO DESEO ES...
CUMPLIRTE A TI TRES DESEOS.
¿QUÉ?
¿EN-SERIO?
¿LO DICES EN-SERIO?
SI.
にっこり

¿QUÉ ESTÁ PENSANDO ESTA MUJER?

¿ESTÁS SEGURA DE ESTO?

¡MIL AÑOS EN LA VASIJA Y ESTA ES LA PRIMERA VEZ QUE ALGUIEN PIDE ALGO COMO ESO!

¡DATE PRISA Y DI TUS DESEOS!

¿CUÁL ES EL PROBLEMA?

DE ACUERDO, QUEDA UNO.

¿NO PRETENDAS QUE NO ME ESCUCHAS, DE ACUERDO?

QUEDAN DOS.

¿NO TUERZAS LAS PALABRAS, DE ACUERDO?

¿QUÉ? ¿TU "SELLO"?

NO VEO NINGÚN SELLO POR AQUÍ. ¿Y CÓMO PODRÍA VERLO?, AQUÍ NO ES UNA OFICINA DE GOBIERNO.

¡LIBERA MI "SELLO", AHORA MISMO!

¿POR QUÉ?
¡¡MENTIROSA!!
しーん
¡ESO FUE SUCIO!
¡ABSOR-CIÓN!
Y ES POR ESO...
¡LOS DESEOS SÓLO PUEDEN SER CUMPLIDOS A TRAVÉS DEL TRABAJO DURO!
POR EL BIEN DE LA HUMANIDAD, TIREMOS ESTA VASIJA.
.....¡QUE LA VASIJA PODRÍA APARECÉRSELES A USTEDES!

¡¡ELLOS SON CONOCIDOS COMO CAZAFANTASMAS!!

EN EL PAÍS ECONÓMICAMENTE EN DESARROLLO DE JAPÓN, LOS EXORCISMOS SE HAN CONVERTIDO EN UN NEGOCIO RENTABLE.

LA RESPONSABILIDAD DE ESTOS MODERNOS EXORCISTAS ES LA DESHACERSE DE LOS ESPÍRITUS MALIGNOS QUE AMENAZAN LA SEGURIDAD DE LA SOCIEDAD.