[NKNF] NINKYOU NO FANSUB

WWW.NKNF.COM.AR

TRADUCCIÓN: PLAYGAME360

LIMPIEZA: TKE4OP

EDICIÓN: SUEÑOS HUMEDOS

TYPESET: SUEÑOS HUMEDOS

CORRECCIÓN: MARSHALL BANANA

REPORTE 03
CAPÍTULO 211

¡¡PELIGRO POR TODOS LADOS!! (PARTE 3)

¡YOKO-SHIMA!

¡YOKO-SHIMA...!

¡¿MIKAMI?!

AHORA TE RESPETO.

¡LO HICISTE MUY BIEN!

¡...ESPERA!

TE ESTOY ENVIANDO MIS VERDADEROS SENTIMIENTOS A TRAVÉS DE TELEPATÍA.

SÍ, ESTE ES UN SUEÑO.

PERO NO ES UNO ORDINARIO.

¡SIEMPRE QUE ME ACERCO DESPUES DE QUE PROMETES ALGO ASI, TERMINO SIENDO GOLPEADO!

¡ESTA ES UNA DE ESAS OCASIONES TIPICAS!

¡DEBE SER UN SUENO!

¡NO CAERÉ EN ESO DE NUEVO!

¡ESTO NUNCA PODRIA SUCEDER!

¡SÍ!

¡REALMENTE TE AMO!

¿QUI- ¿QUIERE DECIR QUE...?

¡MENTIROSA!

¿AH...?

ERR... ¿QUÉ ...?

¡DEJA DE SONAR DESPIERTO!

¡ESO ES GENIAL, YA QUE ME GUSTAS TAMBIEN!

¡PUEDO EXPLICARLO!
YO...
¡DEJASTE TU PUESTO SIN DECIR NADA, ASI QUE TE HE ESTADO BUSCANDO POR DOQUIER!
¿POR QUÉ ESTAS AQUI?
¿EH?
¡NO LO VUELVAS A HACER!
.....

¡CÁLLATE!

¿SE TRATABA DE MI SALARIO?

LO SIENTO, NO OÍ BIEN...

¡POR FAVOR, AUMENTA MI SALARIO!

LATIDO

¡¿QU- ¡¿QUE?!

?!

?!

¿EH?

¿SENSEI, QUE SON...?

¿INCLUSO SHORYU-KI...?

¿NO LO RECUERDAS?

¡TÚ LAS HICISTE!

Campo de entrenamiento Myoushinzan.
¿QUÉ PASA CON ESOS ATAQUES?
¡HÁGANLO EN SERIO!
...
¡¿LAS BALAS DE SEIREISEKI SON INÚTILES CONTRA ÉL?!
TSSSK
¡COMBATAMOS CUERPO A CUERPO ENTONCES!

TUS ACCIONES...

¡NO, TÚ NO ESTÁS CAPACITADO PARA ESTO!

¡¿HERMANA...?!

¡NO PODRÁS CON TUS HERIDAS!

¡CÚBREME!

¡YO ATACARÉ!

¡ESTAS MÁS CAPACITADO PARA OTRAS TAREAS!

INCLUSO EL ENTRENAMIENTO MILITAR SÓLO PUDO CAMBIAR LO SUPERFICIAL DE TI...

¡Y SON COSAS QUE TÚ NO POSEES!

¡LOS VERDADEROS PENSAMIENTOS DE LOS DEMONIOS CONSISTEN SÓLO EN PELEAR Y ASESINAR!

¡AQUÍ VOY!

¡SI USTEDES NO ATACAN, ENTONCES LO HARÉ YO!

¿QUÉ ESTUPIDECES ESTÁN HABLANDO AHÍ?

TAP

—!

¡MAESTRO!

¡NO, NO TE DEJARÉ!

¡POR FAVOR DEJA QUE LES AYUDE ...!

¡ESE DEMONIO TRATA DE ASESINAR A MIKAMI!

¡PERO...!

¡PROTEGER A LOS HUMANOS TAMBIEN ES NUESTRO DEBER!

¡SI NOS INVOLUCRAMOS EN UNA PELEA ENTRE DEMONIOS, SÓLO EMPEORARÁS LAS COSAS!

¡NOSOTROS NO SOMOS LOS QUE ESTÁN SIENDO ATACADOS!

¡SOMOS LO REPRESENTANTES DE LOS DIOSES EN EL MUNDO HUMANO, TENEMOS QUE ACTUAR DE ACUERDO A NUESTRA POSICIÓN!

¿MIKAMI?

¿Y QUÉ LES PARECE SI ME DEJAN LLEVAR A CABO ESE ENTRENA-MIENTO TAMBIÉN?

¡QUIERO SER CAPAZ DE DEFEN-DERME YO SOLA!

¡ESTÁ FUERA DE DISCUSIÓN DEJAR QUE ESOS DOS MOCOSOS ME SUPEREN!

ESO NO FUE LO QUE PRETENDÍA-MOS...

¡NO! ¡TUS PODERES YA HAN MA-DURADO...!

¡...SERÍA ALGO PELI-GROSO!

¡BIEN, ACEPTO TU PETICIÓN!

¿SABES LO QUE HIZO SHORYUKI LA ÚLTIMA VEZ QUE ESTUVE AQUÍ...?

MAESTRO ...

!

¡AHORA ES TU OPORTUNIDAD, HERMANA!
¡URRAAAAAAAAAAAH!

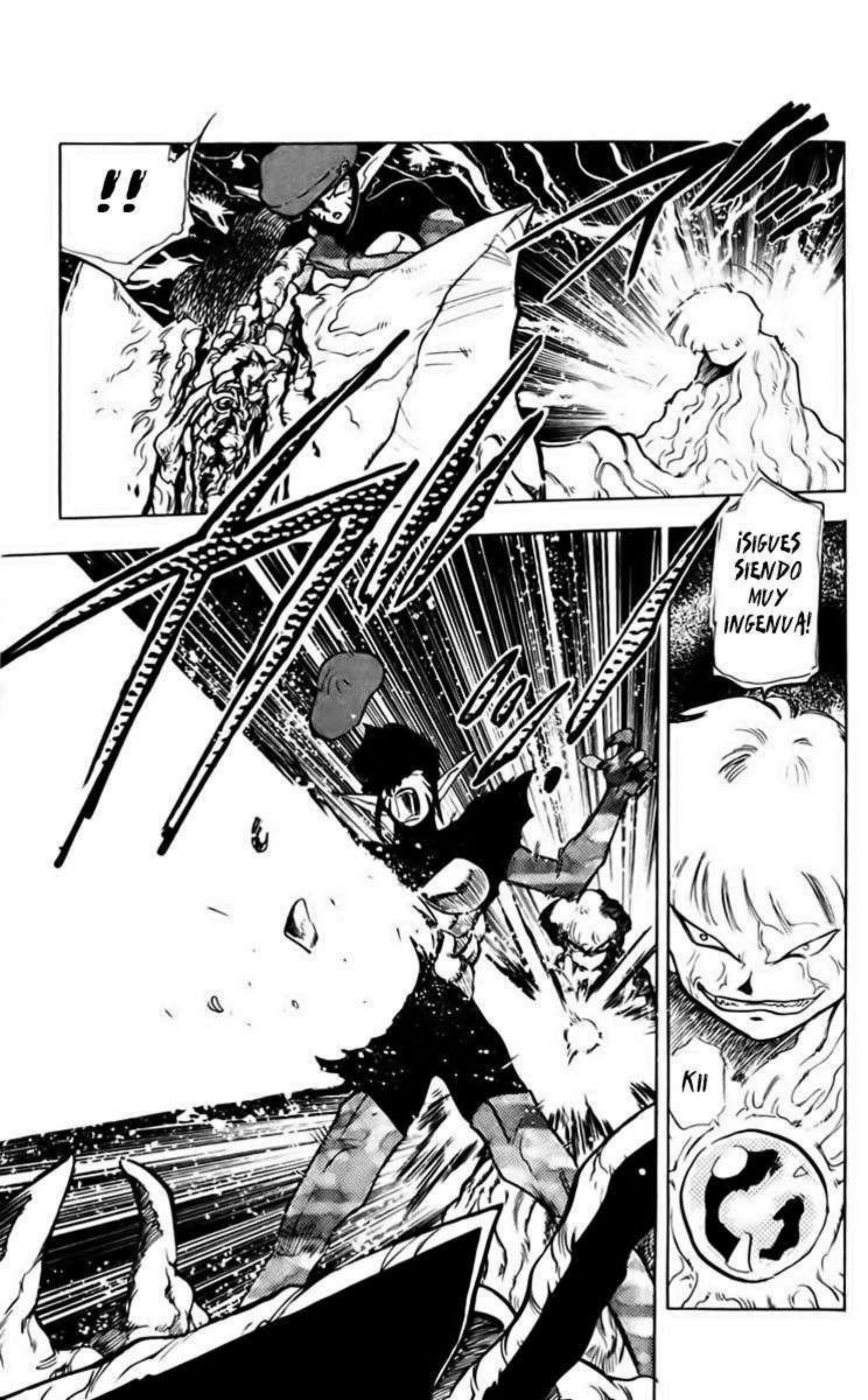
!!
¡SIGUES SIENDO MUY INGENUA!
KII

¡¡HERMA-NA!!

NO TIENES OPORTUNI-DAD, VALKI-RIA...

¡NADIE EN ESTE MUNDO PUEDE HERIRME!

¡¡¡HERMA-NA!!!

¡MIERDA!
¡KU...!
¡DEJA DE HABLAR!
¡DÉJAME EL RESTO A MÍ!
¡DEBE DE HABER UNA FORMA DE VENCERLO!
NO ES POSIBLE...
¡DÉJAME AYUDARTE!
¡PERO AHORA QUE APRENDEMOS DEL MISMO MAESTRO ....!
¡...NO PUEDO SIMPLEMENTE VERTE MORIR!
NO SÉ QUÉ ESTÁ PASANDO AQUÍ...

¡Y AÚN NO SÉ CÓMO USAR ESTAS PERLAS!

¡ESTO ES MALO!

¡TENGO QUE ESPERAR A QUE MIKAMI REGRESE ...!

¡REALMENTE SALIÓ!

¡AAAAAH!

SÍ.

PERO DESDE TU PUNTO DE VISTA TOMARÁ VARIOS MESES.

¿SI ME SIENTO EN ESTA SILLA MIS PODERES SE INCREMENTARÁN EN UN INSTANTE?

¡TENGO MUCHAS PREGUNTAS QUE HACER!

¡ESO ES GENIAL!

¿VARIOS MESES?

¡ESPERA ...!

¡AH!

¡Y TÚ TIENES QUE RESPONDERLAS!

ANTES DE QUE LOS DEMONIOS FUÉRAMOS CAZADOS POR LOS CRISTIANOS EN EUROPA, NOSOTROS TENÍAMOS UN ALTO RANGO SOCIAL...

YO ERA MUY PARECIDO A MIS ANCESTROS EN ESE ASPECTO...

EN VERDAD, NO POSEO EL IMPULSO DE UN DEMONIO O SU CRUELDAD...

¡¡ESE MALDITO ESTÁ MUERTO!!

HERIR A MI HERMANA FUE LO MÁS IDIOTA QUE PUDO HABER HECHO...

SÓLO HASTA HOY...

¡YO TAMBIÉN VOY!

¡ESPERA!

SI NO HAGO ALGO AHORA ...

¡TÚ...! ¡TÚ...!

¡TE MOSTRARÉ DE LO QUE SOY CAPAZ!

QUÉ NECIOS ...

¡NO IMPORTA CUÁNTOS SEAN, NO PODRÁN VENCERME!

[NKNF] NINKYOU NO FANSUB

WWW.NKNF.COM.AR

TRADUCCIÓN: PLAYGAME360

LIMPIEZA: TKE4OP

EDICIÓN: SUEÑOS HUMEDOS

TYPESET: SUEÑOS HUMEDOS

CORRECCIÓN: MARSHALL BANANA

Reporte 9
Capítulo 212
¡¡Peligro por todos lados!! [Parte 9]

¡LES DE-MOSTRARÉ DE QUÉ SOY CAPAZ!

¡PELEARÉ TAMBIÉN!

¡TÚ...!

NO PUEDEN VENCERME.
HMPH...
NO IMPORTA CUÁNTOS SEAN...
¡BIEN, DÉJAME PROBAR LOS RESULTADOS DE MI ENTRENAMIENTO!

¡LO QUE ELLA NECESITA ES UN COMPA-NERO!

¡DESDE AHORA ...!

¡...UN ASISTENTE SERA SOLO UN ESTORBO PARA ELLA!

¡NO TENGO POR QUÉ ESPERAR A MIKAMI!

ESO ES...

¡ELLA ES LA FIGURA PRINCIPAL EN ESTA GUERRA DE DEMO-NIOS!

¡KII!

¡UGIII!

¿SE SUPONE QUE PASARE-MOS MESES ASÍ?

KLAK KLAK

KLAK

HIYA

KYA

YAH

ASÍ QUE ES UN MONO DESPUÉS DE TODO ...
¡KIII! ¡KIII!
SENSEI ESTÁ ENFOCANDO TODO SU PODER PARA MANTENER ESTA HABITACIÓN.
NO TIENE TIEMPO DE RESPONDERTE.

¡ES PORQUE ME TRAJISTE AQUÍ!
PENSÉ QUE EL TIEMPO NO TRANSCURRIRÍA AFUERA.
¡ADEMÁS DE QUE NO POSEES UN PODER TAN FLEXIBLE COMO EL DE ELLOS, ASÍ QUE NO PUEDE SER FORMADO TAN FÁCILMENTE!

¿ME PREGUNTO CÓMO LES ESTARÁ YENDO?
ESTO ES UN PROBLEMA, NO PODEMOS SALIR DURANTE EL PROCESO...

SÍ.
JUNTO CON YOKOSHIMA...
¡MINUTOS ...!
¡ESPERA, ENTONCES SI ELLOS NO PUEDEN MANEJARLO, VALKIRIA Y LOS DEMÁS...!

ESTO SIGNIFICA QUE SENSEI NO PUEDE PREVENIR DEL TODO QUE EL TIEMPO DE AFUERA FLUYA.
LO QUE PARA NOSOTROS PARECEN ALGUNOS MESES....
....PARA ELLOS SERÁN ALGUNOS MINUTOS.

¡ESTO ES MUY MALO!
¡ESPERO QUE NO LA JODAN!

¡ERES INÚTIL!

!

YOKOSHIMA VINO AQUÍ POR-QUE NO TENÍA ELECCIÓN...

.....

¡SI TIENES HAMBRE, PREPARATE TU PROPIA COMIDA!

¡TÚ CREASTE ESTE LUGAR!

KII.

PERO SI TENEMOS MUCHO TIEMPO...

ADE-MÁS...

NO HAY NADA QUE PODAMOS HACER DE TODOS MODOS.

¡NOS PREOCU-PAREMOS POR ELLOS DESPUÉS!

¡PIÉRDETE!
¡NO HAY LUGAR PARA LOS DÉBILES COMO TÚ!
!

¡NO TE DEJARÉ!
¡UWAA AAAH!

¡DESGRA-CIADO!
EH... ¡EEE EK!

¿NO PUEDO HACER NADA INCLUSO CON MI PODER?

¡TSSSK!

¡NECESITAMOS MÁS INFORMACIÓN SOBRE ÉL PRIMERO!

¡QUÉDATE ATRÁS!

¡MI HERMANA... DIGO LA CAPITANA VALKIRIA RESULTÓ GRAVEMENTE HERIDA PELEANDO CONTRA ÉL!

¡RETÍRATE Y CÚBRETE!

¡NO SOY UN SOLDADO DE ELITE, PERO AÚN ASÍ SOY MEJOR QUE TÚ!

¡TU ESTILO DE PELEA APESTA!

¿QUÉ DIJISTE?

¡MEJOR ESCÚCHALO, REALMENTE ESTÁ MOLESTO!

¡¿NOVATO ...?!

¡NO RESPONDAS, NOVATO! ¡DURANTE UN COMBATE OBEDECE A TUS SUPERIORES!

!
¡¿SERÁ QUE NO ES SU CUERPO REAL?!
HAY ALGO EXTRAÑO EN ÉL...
PERO ENTONCES, ¿DÓNDE ESTÁ?
¡EL JEFE SE ESTÁ IMPACIENTANDO!
DEMIAN, ¿QUÉ TE DEMORA TANTO?

¡ALGUIEN TAN INCOMPETENTE COMO TÚ SÓLO ME ESTORBARÁ!

¿BEELZEBUB?

¿QUÉ HACES AQUÍ?

ESE INSECTO MOLESTO ...

¡TRAJO A UN PUÑADO DE SUS CLONES...!

¡BAH!

¡COMO SEÑOR DE LAS MOSCAS, NO PUEDO SENTARME A OBSERVAR TRANQUILAMENTE!

¡QUIERO VER CON QUIÉN ESTAMOS TRATANDO!

UNO DE MIS CLONES A TU DISPOSICIÓN FUE ASESINADO.

¡¿WAH?!

!!

¡OYE... OYE!

¡ESTO SE VE MAL! ¡SON REFUERZOS!

¡¡UWAAAAH!!

¡NO NECESITO TU AYUDA!

¡ESO ES INNECESARIO!

¡MIERDA!

¡KAAAAH...!

ESTOS SUJETOS MATARON A MI CLON, ¿VERDAD?

¡CÁLLATE!

¡DEJARÉ QUE PRUEBEN MI PODER!

¡NO PUEDO DEFENDERME DE TODOS!

¡HAY DEMASIADOS!

¡SHORYUKI-SAMA!

¡¡MIKAMI!!

¡NECESITA-MOS APOYO!

NO, NO PUEDO.

¡RETIRÉ-MONOS! ¡ABRENOS!

¡NO DEJARÉ QUE ENTREN!

¡ESO SIGNIFICA...!

¡¿LOS DEMONIOS YA NO ESTAN CAZANDO A PERSO-NAS CON LA HABILI-DAD DE VIAJAR POR EL TIEMPO?!

ASÍ QUE...

¿... ESTÁ OCURRIEN-DO ALGO AÚN MÁS GRANDE?

Y DADO QUE TE HAS CONVERTIDO EN NUESTRA ALIADA LOS DEMONIOS HAN DEJADO DE MOVERSE POR ALGÚN TIEMPO.

¡CREO QUE ESA FUE SÓLO UNA EXCUSA, FUISTE SU OBJETIVO DESDE EL PRINCIPIO!

MI SUPOSICIÓN ES QUE SE HUBIERA LEVANTADO DE TODAS MANERAS ...
¿PERO NO PREVINE LA MUERTE DE YOKOSHIMA?

EL PODER REGENERATIVO DEL TIEMPO VA MÁS ALLÁ DE LOS ESTÁNDARES HUMANOS E INCLUSO DE LOS DIOSES.
PARA SER HONESTA LA HABILIDAD DE VIAJAR POR EL TIEMPO, NO ES ALGO ESPECIAL.
NO PUEDES CAMBIAR LA HISTORIA O EL FUTURO A UNA GRAN ESCALA, SÓLO DETALLES MENORES.

QUIZÁS MIS SUPERIORES DEL REINO DE LOS DIOSES SEPAN ALGO...
NO LO SÉ...
¡¿ENTONCES POR QUÉ YO?!

TENGO UN MAL PRESENTIMIENTO...
ASÍ QUE ASÍ ESTÁN LAS COSAS...

LAS COSAS SE PONEN SERIAS, EL REINO DE LOS DIOSES ESTÁ A PUNTO DE TOMAR CONTRAMEDIDAS MUY FUERTES.
¡EN TODO CASO, LO PRIMERO QUE TENEMOS QUE HACER ES DESHACERNOS DE LOS DEMONIOS DE AFUERA!
NECESITAS SER MÁS CUIDADOSA A PARTIR DE AHORA.

¡¿PERO NO HAS GANADO YA MUCHO?!

¡ESO QUIERE DECIR UN ADIÓS A LAS EMOCIONES Y LOS BILLETES GRANDES!

¡PARECE QUE TENDRÉ QUE CERRAR MI NEGOCIO!

¡Y YO QUE PENSÉ QUE TENDRÍA UNA VIDA FELIZ CON ESO...!

¡...SIEMPRE HABRÁN COMPAÑEROS FIELES LUCHANDO A TU LADO!

¡NO IMPORTA QUE TAN DESESPERADA SEA TU SITUACIÓN ...!

¿NO HAY MANERA DE REVENTAR A ESAS MOLESTAS MOSCAS...?

¡CON NUESTRAS FUERZAS NO PODEMOS CONTRAATACAR!

¡ESTO ES MUY... DESESPERANTE!

¿QUÉ PODEMOS HACER, CAPITÁN?

EXPLOSIÓN

¿HAY UNA PALABRA EN LA PERLA?

¿QUÉ ...?

¡¿... UN MONJU*?!

ESO ES...

NDT: *Perla de inscripción.

¿EH?

¡RÁPIDO!

¡¡ARRÓJALA, YOKOSHIMA!!

[NKNF] NINKYOU NO FANSUB

WWW.NKNF.COM.AR

TRADUCCIÓN: PLAYGAME360

LIMPIEZA: TKE4OP

EDICIÓN: SUEÑOS HUMEDOS

TYPESET: SUEÑOS HUMEDOS

CORRECCIÓN: MARSHALL BANANA

Reporte 10
Capítulo 213

¡¡Peligro por todos lados!! (Parte 10)

EXPLOSIÓN

¡ESO ES UN MONJU!

¡ARRÓJALO, YOKOSHIMA!

¿QUÉ SIGNIFICA ESTO...?

¿EXPLO-SIÓN ...?

¡RÁPIDO ...!

¿ASÍ...?
EH...
¡WOAH, IDIOTA!
¡FUE DEMASIADO CERCA...!
¿QUÉ ES ESTO?
!

¡AAAAAAAH!
¡GYA AAA AH!
¡UWAAA!

¡LA TÉCNICA DONDE EL USUARIO COMPRIME SU ENERGÍA ESPIRITUAL EN UNA PERLA Y LA DETONA CON UNA PALABRA CLAVE ADECUADA...!
ES... ESCUCHÉ LEYENDAS SOBRE ELLO...
¡¿CÓMO PUEDE HABER UN HUMANO QUE SEPA CÓMO USARLA?!
WOW ...
¡ESO FUE IMPRESIONANTE!

¡CUANDO REGRESE AL MAKAI, DESTROZARÉ SU VERDADERO CUERPO!

¡AUN CUANDO LE DIJE QUE SE MANTUVIERA FUERA DE ESTO!

¡LOS PRESIONÓ DEMASIADO Y PROVOCÓ ESTO!

¡ESE ESTÚPIDO DE BEELZEBUB!

OH... ¡DE ACUERDO!

¡ÚSALO DE NUEVO!

¡AQUÍ VIENE LA VERDADERA ACCION!

¡DEEEY!

POK

¡NO SE CONFÍEN TANTO, HUMANOS!

¡¿POR QUÉ NO SUCEDIÓ NADA?!

¡NECESITAS ENVIAR TU NEN AL MONJU!

¡...NO FUNCIONARÁ!

¡SIN NEN...!

¡CLARO QUE NO, TONTO!

¡TRÁELO AQUÍ, LE DIRÉ COMO HACERLO!

¿CÓMO CONSIGUE ESO, HERMANA?

¿Y CÓMO HAGO ESO?

¡YUKINO-JOU!
NO TENEMOS TIEMPO.
!
¡ME ENERENTARÉ A EL CON MI NUEVO MA-SOUJUTSU!
¡GAAAH!
¡UWOOO OOOOO OOOH!
OH...

¡ESO NO FUNCIONARÁ EN MÍ!

¡¿LO... HA REFLEJADO?!

!!

¡ESO ES...!
?!
¡¿EH?!
¡TE ENCARGO A MI HERMANA!
¡YOKOSHIMA!
¡¿GUWAH?!
¡NO TE DEJARÉ!

¿!

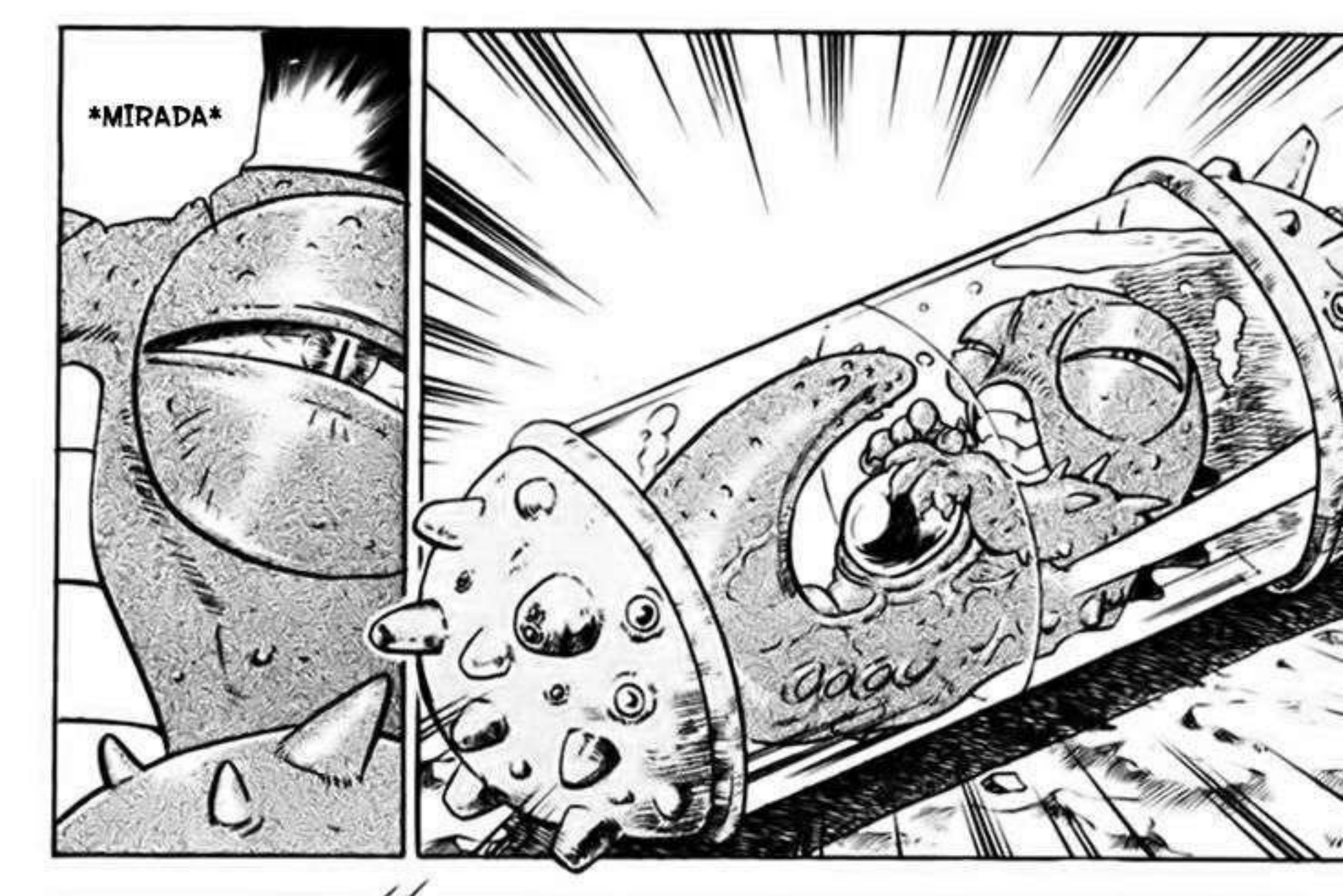
MIRADA

¡ASÍ QUE LO QUE HEMOS ESTADO COMBATIENDO HASTA AHORA NO ES MÁS QUE UN TROZO DE CARNE QUE ÉL CONTROLA!
¡ASÍ QUE ESE ES SU VERDADERO CUERPO!
¡YA VEO!
¡GAH!

¡TONTO!

¡NO ME TOQUES!

¡ME OCUPARÉ DE EL!

¡ENTENDIDO!

!!

¡MALDITO...!

¡ESE ES TU CASTIGO POR PISAR A TU SUPERIOR!

¡IDIOTA!

¡AAAAAH!

¡NECESITAS DOMINAR TU MONJU!

¡SI LO DOMINAS NINGÚN DEMONIO SERÁ RIVAL PARA TI!

¡AHORA SÓLO TÚ PUEDES AYUDARNOS!

¡YOKO-SHIMA!

¡GUHAH!

¡LOS LECTORES NO PUEDEN VERLO, YA QUE ESTE ES UN MANGA BLANCO Y NEGRO, PERO LA SANGRE QUE ESTAS VOMITANDO TIENE UN COLOR VIOLETA!

¡YA NO HABLES!

¡MORIRÁS!

¡ANTES, TÚ DESEASTE HACER EXPLOTAR ESAS MOSCAS, ESA ES LA MANERA COMO FUNCIONA!

¡ENFÓCATE EN UNA PALABRA CLAVE!

¡CADA MONJU SÓLO PUEDE SER UTILIZADO CON UN NEN!

¡VENCE A ESA COSA! ¡DERRIBALO!

¡HAZLO CAER!

¡B-¡BIEN...!

¡YA VEO. ES POR ESO QUE FUE LA PALABRA "EXPLO-SIÓN" ...!

!

CAER

¡DE TODOS MODOS...!

¡!

¡SE SUPONÍA QUE NADIE DEBÍA VER ESTO!

¡TSSSK!

¡¿WAH?!

¿ERES REALMENTE FUERTE...
...O SOLAMENTE UN MALDITO SUERTUDO?
NO... NO ES LO QUE QUERIA...
PERO, FUNCIONÓ...!

¡¿PUEDE MANIPULAR LA GRAVEDAD?!
¡¿QUÉ...?!

¡EH...!
¡ESE CHICO...!
¡DEBÍ HABERLO ELIMINADO A ÉL PRIMERO!
¡ÉL ES MI COMPAÑERO!
¡ALTO!
¡NO DEJARÉ QUE LO MATES!
¡QUÉDATE AHÍ...!
¡MIKAMI!

極楽大作戦!!
GS美神

GS美神 極楽大作戦!!㉑

少年サンデーコミックス

1996年5月15日初版第1刷発行　（検印廃止）

著者　椎名高志
©Takashi Shiina 1996

発行者　河井常吉

印刷所　図書印刷株式会社

PRINTED IN JAPAN

発行所 (101-01) 東京都千代田区一ツ橋二の三の一　株式会社 小学館
振替(東京00180－1－200)
TEL 販売03(3230)5749　編集03(3230)5480

●造本には十分注意しておりますが、万一、落丁・乱丁などの不良品がありましたら、「制作部」あてにお送りください。送料小社負担にてお取り替えいたします。　制作部（TEL 0120-336-082）
●本書の一部あるいは全部を無断で複製・転載・上演・放送等をすることは、法律で認められた場合を除き、著作者および出版者の権利の侵害となります。あらかじめ小社あて許諾をお求めください。
Ⓡ本書の一部または全部を無断で複写(コピー)することは、著作権法上での例外を除き禁じられています。複写を希望される場合は、日本複写権センター(TEL 03-3401-2382)にご連絡ください。

ISBN4－09－125001－7

少年サンデーコミックス
SS comics
ゴーストスイーパー　みかみ
GS美神
極楽大作戦!!

ISBN4-09-125001-7

C9979 P400E

定価400円（本体388円）

雑誌 45100－01　　小学館

ゴーストスイーパー みかみ
GS美神 極楽大作戦!!

美人♡新人アシスタントの正体は、悪魔・ワルキューレ。"役立たず"と追いだされ傷心の横島、いざ修業の旅に！　驚天動地の新展開!!

[NKNF] NINKYOU NO FANSUB

WWW.NKNF.COM.AR

TRADUCCIÓN: PLAYGAME360

LIMPIEZA: TKE4OP

EDICIÓN: SUEÑOS HUMEDOS

TYPESET: SUEÑOS HUMEDOS

CORRECCIÓN: MARSHALL BANANA

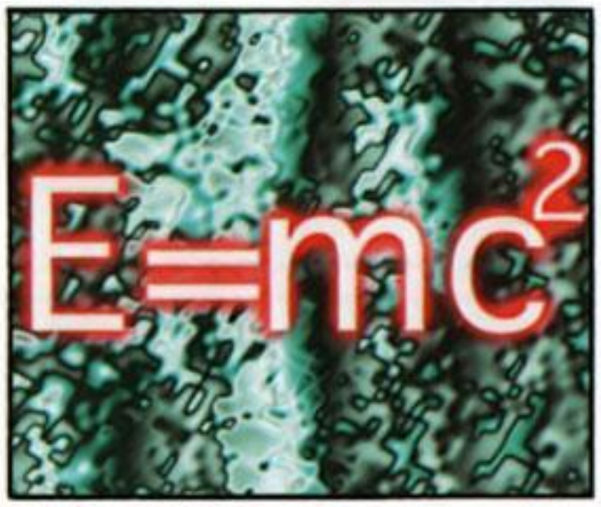
E=mc2

SS comics
GHOST SWEEPER
22
GS美神
極楽大作戦!!
椎名高志

少年サンデーコミックス
SS comics
GHOST SWEEPER
22
ゴーストスイーパー
みかみ
GS美神
極楽大作戦!!
椎名高志

いにしへの
京の都の　八重桜
それにつけても
金の欲しさよ

You Yaezakura from ancient kyoto
Despite of you, I want the big money.
Mikami Reiko

YAEZAKURA=
CHERRY TREES WITH
BLOSSOMS OF
MORE THAN FIVE
PETALS

美神令子

椎名高志 22

極楽大作戦!!

ゴーストスイーパー GS美神 みかみ

REPORTE 1
CAPÍTULO 214
¡¡PELIGRO POR TODOS LADOS!! (PARTE 11)

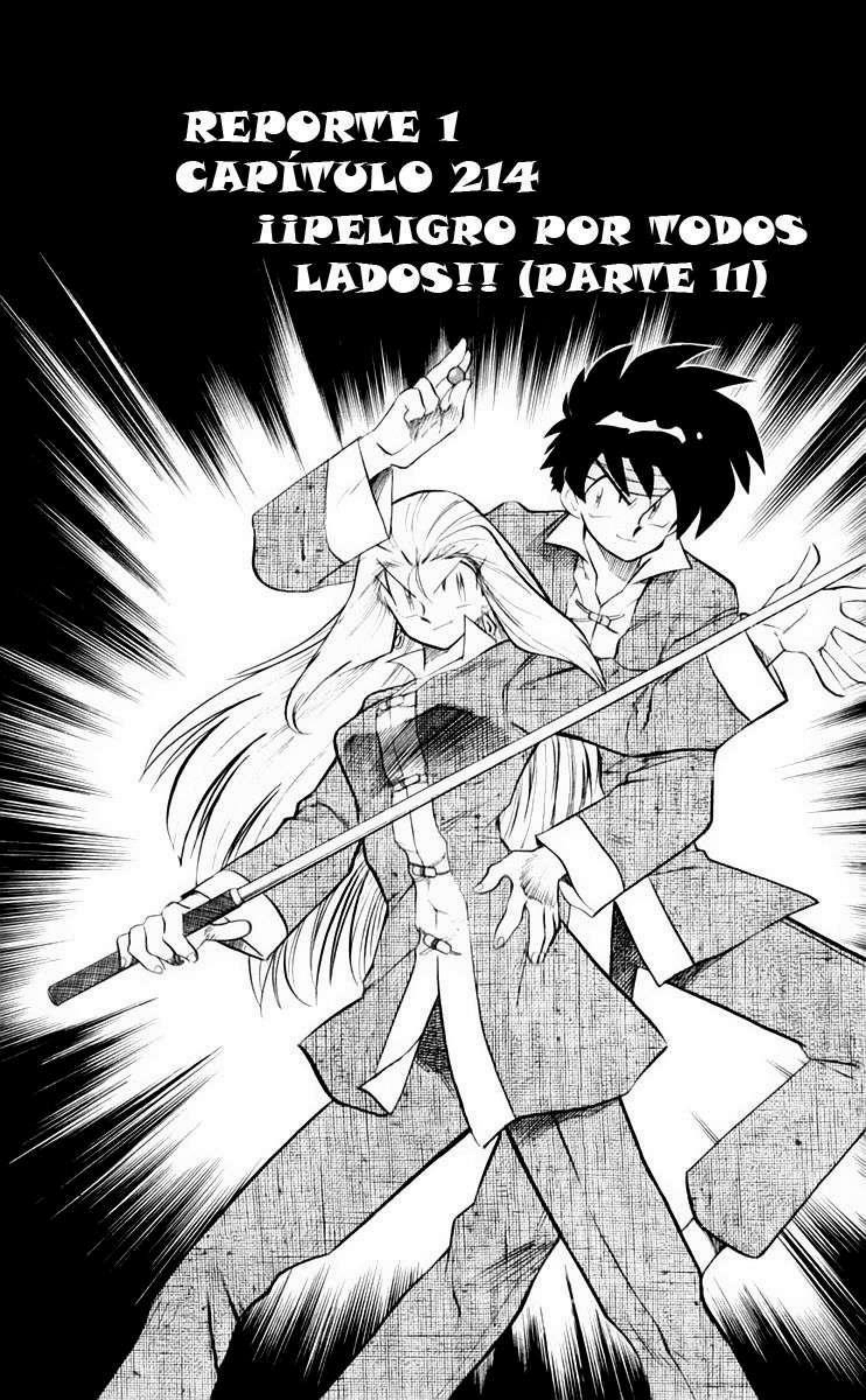

『300の王
極楽大作戦!!

¡LO HAS HECHO BIEN HASTA AHORA, YOKOSHIMA!
¡AHORA DÉJAME QUE TERMINE CON ESTO!
¡QUÉDATE AHÍ!
¡NO! ¡MIKAMI!
¡LOS ELIMINARÉ A TODOS!
¡SE TERMINÓ!

ADEMÁS...
¡ME PREGUNTO SI MIS NUEVOS PODERES SERÁN SUFICIENTES PARA VENCERLO!
¡NO TENEMOS TIEMPO QUE PERDER!
¡NO VOLVERÉ A PERMITIR QUE ALGUIEN SE SACRIFIQUE POR MI!
SIN IMPORTAR QUÉ...
¡¡MI...!!

¿UNA SIMPLE HUMANA ...?
¿ELLA... DETUVO ESO?
!!

¡GUWAH!

ESTAS CRIATURAS DE CLASE BAJA...

¿CÓMO SE VOLVIERON TAN FUERTES?

¿QUÉ... QUÉ SON ELLOS?

¿SE CONVIRTIÓ EN UN LATIGO?

¡¿EL SHINTSUKON SE DEFORMO DEBIDO A QUE NO PUDO RESISTIR MÁS MI PODER?!

¡PENSÉ QUE YA HABÍA ALCANZADO SU LÍMITE...!

¡INCREÍ-BLE!

¡NO ES-PERABA QUE ME-JORARA TANTO!

¡ESA MUJER TIENE UNA VIDA PASADA MUY INTE-RESANTE!

¡CUANDO SIN-CRONIZAMOS NUESTROS ESPÍRITUS ME DI CUENTA!

TIENES RAZÓN, ELLA REALMENTE NO ES COMO LOS DEMÁS...

NO ESTOY SORPREN-DIDO.

ENTRE LOS HUMANOS, ELLA ES DE UNA MUY RARA DES-CENDENCIA.

ESCUDO

¡

¿ESO QUIERE DECIR QUE NO FUI YO LA QUE DETUVO SU ATAQUE?

QUÉ MUJER TAN ATERRA-DORA!

TE ESTÁS CONVIRTIENDO MÁS Y MÁS EN UN PERSONAJE DOMINANTE...

¿AHORA ES UN LÁTIGO?

¡ESE ES SU PUNTO DÉBIL!

¡LA CAPSULA! ¡DESTRUYAN LA CAPSULA

¡¿QUÉ ESTÁ PASANDO?! ¿NO PUEDO MATAR SI QUIERA A UNA MISERABLE MUJER HUMANA?

¡MALDICIÓN!

FWOOOSH

¡MI... KAMI!

¡¿DÓNDE ESTA ESA CAPSULA?!

Posible lugares para "por ahí".

¡NO ESTOY SEGURO!
¡DEBE DE ESTAR POR AHÍ!

¿QUÉ HAGO AHORA? ¡ME ESTÁ SIGUIENDO!
¡ESO NO AYUDA EN NADA!

NDT: El kanji de Animar, combinado con el kanji "Gou", se transforma en "Apoyar".

¡NECESITO APOYO! ¡APOYO!

¡NO NECESITO ÁNIMOS!

¡OW, AQUÍ VA MI CAMEO ...!

¡¡MIKAMI!!

¡WAAAAH!

¡ADELANTE! ¡ADELANTE!

¡HERMANA!

¡MUERE ...!

¡AH...!

¡VIENE DE ABAJO...!
!!
¡¿UN KEKKAI?!
PROTECCIÓN

¡ESE CHICO...!
¡CONTINÚA INTERFIRIENDO!

¡ESE ES EL QUE NO USÉ ANTES ...!

!

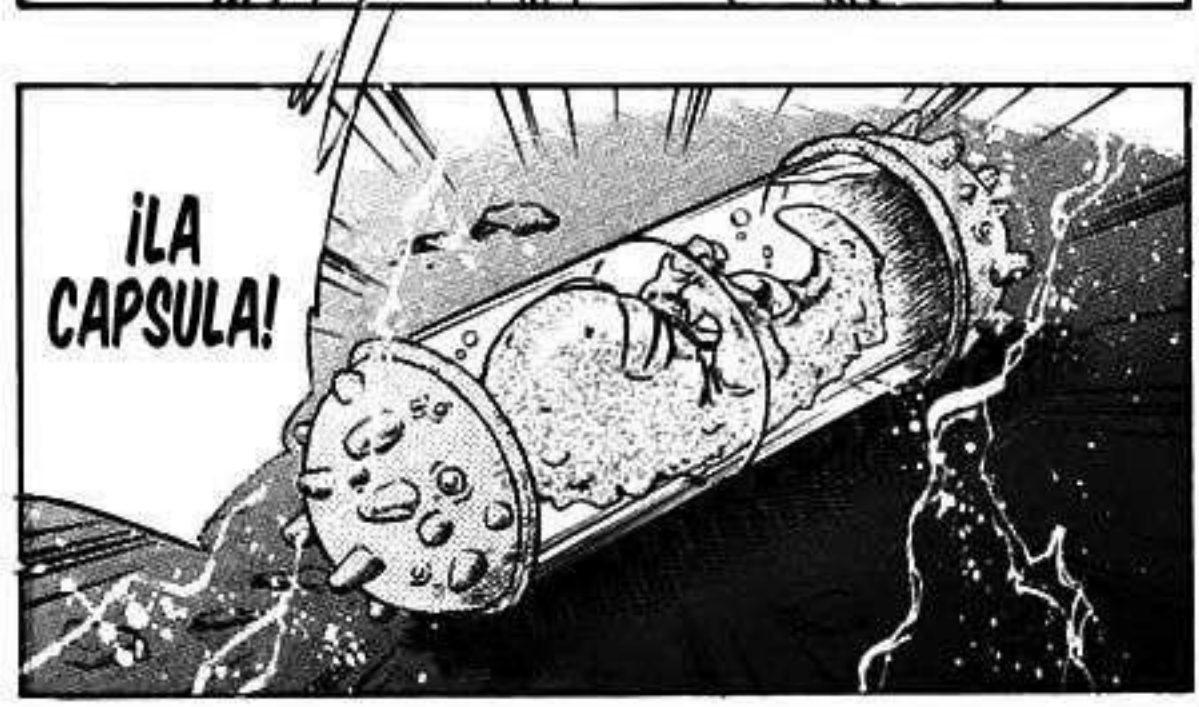
¡LA CAPSULA!

¿ESTO LO HIZO YOKOSHIMA? ¡NO ES POSIBLE...!
¡¿QUÉ ES ESTE KEKKAI TAN PODEROSO?!

¡¿CÓMO PUEDE EXISTIR UNA TÉCNICA TAN ASOMBROSA?!
¡¿SIMPLEMENTE SE FORMA UNO NUEVO ALREDEDOR DE ÉL?!
¡AUN SI UN ENEMIGO SE ENCUENTRA DENTRO DEL KEKKAI...!
¡ES DEBIDO A QUE ESTE RETRASADO ESTÁ EN EL CAMPO DE BATALLA!
ES DEBIDO ...
¡HE CONOCIDO TODO TIPO DE DEMONIOS Y DIOSES, PERO NUNCA ME ENFRENTÉ A ALGO ASÍ ANTES!
¡NO LO ENTIENDO!
¡¿A QUIÉN LLAMAS RETRASADO?!
ES DEBIDO ...
QUÉ SORPRESA...
¡QUE ALGUIEN CON UN SALARIO DE 255 YENES PUDIERA MEJORAR TANTO!

¡¿CÓMO DEMONIOS ...?!
¡ESTO ES ABSURDO!
¿SÓLO GANA...?
¿...255 YENS?
ES UN BUEN TRATO, ¿NO ES ASÍ?

HA
HA
HA
¿SE ENCUENTRA BIEN?

¡UN OFICIAL DEMONIO NO MUERE TAN FÁCILMENTE!
¡NO TE PREOCUPES!

¡HARE TODO LO QUE PUEDA PARA CONSEGUIR LA INFORMACIÓN QUE NECESITAN DE LOS DEMONIOS, PERO NO ESPEREN DEMASIADO!
¡LA INFORMACIÓN CLASIFICADA NO ES FÁCIL DE CONSEGUIR!
TODO LO QUE PUEDO PROMETERLES AHORA ES...

¡MUCHAS GRACIAS, SEÑOR!
TE PERMITIMOS ABORTAR TU MISIÓN PARA TRATAR SUS HERIDAS.
LLÉVALA DE VUELTA AL MAKAI PARA QUE SE RECUPERE.
COMPLETAMENTE PARECIDO A LA ARMADA ...

¿ES QUE NO TIENES YA SUFICIENTES ENEMIGOS?

¡NOS ENCARGAREMOS DE TU ACTITUD PRESUNTUOSA LA PRÓXIMA VEZ QUE NOS VEAMOS!

¡ADIÓS, ESTÚPIDO DEMONIO!

AUN CUANDO SEAMOS DE DIFERENTES FACCIONES ...

¡QUE NO OLVIDARÉ A MIS CAMARADAS, CON LOS QUE LUCHÉ HOMBRO A HOMBRO!

¡...SOY MIKAMI REIKO!

¡COMO LO HA DICHO, YO...!

¡NO TE PREO-CUPES, SHORYU-KI-SAMA!

REPORTARÉ ESTE INCI-DENTE A MIS SUPE-RIORES.

HABLARÉ CON USTEDES DESPUÉS SI OCURRE ALGO, SIÉNTANSE LIBRES DE CONTACTARME EN CUALQUIER MOMENTO.

¿ME DARÍAS UN AUMENTO O ME OFRECERÍAS TU CUERPO EN PAGO?

¿NO FUE GENIAL, MIKAMI? ¿AHORA SOY CONFIABLE?

ESO ES MUCHO MÁS DURO QUE CUALQUIER ENTRENA-MIENTO.

¿PASA ESTO TODOS LOS DÍAS?

¡BIEN!

POR FAVOR TRÁTAME COMO SIEMPRE LO HACES, ONEE-SAN.

PENSARÉ EN LO QUE HICE MAL ESTA VEZ ...

¡SE VOLVERÁ MUY FUERTE ALGÚN DÍA!

¿POR QUÉ PREGUNTAS SI YA SABES LA RESPUESTA?

[NKNF] NINKYOU NO FANSUB

WWW.NKNF.COM.AR

TRADUCCIÓN: PLAYGAME360

LIMPIEZA: TKE4OP

EDICIÓN: SUEÑOS HUMEDOS

TYPESET: SUEÑOS HUMEDOS

CORRECCIÓN: MARSHALL BANANA

REPORTE 2
CAPÍTULO 215

¡¡ZONA MUERTA!!
[PARTE 1]

¡CREO QUE TE DARÉ UN AUMENTO, YOKOSHIMA!

ORIGINALMENTE, NO ESTABA PLANEANDO HACER ESTO, PERO YA QUE TE HAS ESFORZADO TANTO...

VELO COMO UNA RECOMPENSA A TUS ESFUERZOS.

REALMENTE HAZ MEJORADO, PERO ESO NO SIGNIFICA QUE YA NO APESTES.

¡ESTE ES EL SEGUNDO QUE HE PODIDO HACER DESDE QUE REGRESAMOS DE MYOSHINZAN!

¡MIRA!

¡AH, MIKAMI!

ADIVINA QUÉ...

¡YOKO-SHIMA!

¿CIERTO? ¿CIERTO?

SI CONTINUA ASI, PODRÉ...

OH ...

¿OTRO DESPUÉS DE SÓLO DIEZ DÍAS?

¡TIENE UNA FUGA! ¡TIENE UNA FUGA!

¿QUÉ HACEMOS?

¡¿QU- ¡¿QUÉ?!

¡WAAAAH!

SERÁS ...
もう
もう
もう

HM...
POR CIERTO ...
¿... NO HABÍA ALGO DE LO QUE QUERÍAS HABLAR?

¡SERÁS IDIOTA!
¡LO... LO SIENTO!
¡ACABÁBAMOS DE LIMPIAR!
SUPONGO QUE ME ESFORCÉ DEMASIADO...

!
¡OW!
¿POR QUE....?
¡ERES UN INUTIL!
¡TÚ, BUEÑO PARA NADA!
¡WHOOPS!
¡DISCUL-PEN MI INTROMI-SIÓN!

¿QUIÉN...? ¿QUIEN ERES?

¿QUÉ PASÓ? ESTÁ HECHO UN DESASTRE...

¡YA VEO!

¿UNA NENA HACIENDO COSPLAY?

¡NO!

¿ACASO TE LIBERÉ DE MI MONJU? ¡COMO TE HE LIBERADO, ME PERTENECES!

FUFU... ¡SHORYUKI TIENE MUCHA RAZÓN SOBRE TI!

TÚ DEBES SER MIKAMI REIKO.

LA CODICIOSA, TERCA Y MALVADA MUJER, QUE EN REALIDAD SÓLO SE SIENTE SOLA...

ENOJADA ENOJADA

¿SABES LO QUE PASA SI ME HACES ENOJAR?

¡ESTOY AQUÍ DEBIDO A TI!
NDT: *Mil ojos.
SOY HYAKUME* ...
INSPECTORA DEL REINO DE LOS DIOSES, SOY LA RESPONSABLE DE REUNIR INFORMACIÓN.
¿YO?
POR EJEMPLO ...
MIRADA
...PARA VER A TRAVÉS DE TODAS LAS COSAS POSIBLES.
ASÍ ES.
YO POSEO MIL OJOS...

¡AH, ESE ES MI TESORO!

LA FOTO QUE TE SACÓ YOKOSHIMA, ESTÁ GUARDADA AQUÍ...

¿EH?

¡SUPONGO QUE SU AUMENTO TENDRÁ QUE ESPERAR!

¡SIENTO ESO!

¿POR QUÉ LOS DEMONIOS MILITANTES TE QUIEREN MUERTA?

¿Y POR QUÉ LA FACCIÓN PACIFISTA TRATA DE PROTEGERTE?

ESO ES LO QUE ESTOY TRATANDO DE DESCUBRIR.

¡SOY UNA PROFESIONAL!
¡NO TE PREOCUPES!
がちゃ

¡BIEN! TUVE QUE CERRAR MI AGENCIA YA QUE NO ESTABA SEGURA DE PELIGROS FUTUROS...
¡SUPONGO QUE TODO ESTO SE SOLUCIONARÁ TAN PRONTO COMO EL REINO DE LOS DIOSES INVESTIGUE EL CASO!
¡TE LO ENCARGO!

¡EL MAESTRO DEL MYOSHINZAN MENCIONÓ QUE ESA PODRÍA SER LA CLAVE!
¡RASTREARÉ TU VIDA PASADA!
ふふ。

¡¿MI VIDA PASADA?!

?!
¡BIEN, AHORA NO TE MUEVAS!
¡LO VEO! ¡LO VEO!
待ちなさいよっ!!
大好き!
NINGÚN SECRETO ESCAPA A MIS OJOS.
TODO LO QUE NECESITO ES ESPIAR EN TU CORAZÓN ...

?!

NO PUEDO TENER ACCESO A LA MEMORIA DE TU VIDA PASADA...

ESTO ES EXTRAÑO ...

¿QUÉ PASA?

UH... ¿EH?

¿ESO SIGNIFICA QUE TU VIDA PASADA FUE SIMPLEMENTE UNA BACTERIA?

ESO SIGNIFICA...

¿NO PUEDES LEERLA?

¿...QUÉ TU MEMORIA ESTÁ SELLADA?

ESO SIGNIFICA ...

QUIZÁS... ¿TIENE ALGÚN TIPO DE PROTECCIÓN?

¡PERO REALMENTE NO PUEDO VER TU MEMORIA PASADA!

¡NO, ESA ES LA TUYA!

EXTRAÑO ...

¡... ENTONCES DEBE DE SER ALGO INTERESANTE!

¡PERO SI ESO FUERA CIERTO...!

¡DÉJAME VERLO DIRECTAMENTE!

¡ESPIAR NO ES SUFICIENTE!

¿DIRECTAMENTE?

¡AHORA QUIERO SABERLO! ¡REALMENTE QUIERO SABERLO!

SOY UNA PERSONA MUY CURIOSA, ¿SABES...?

NO ME DIGAS...
¡ES- ¡...ESPERA!
SINCRO-NIZANDO MI NEN CONTI-GO...
LIBERAN-DO EL SELLO DE SHORYU-KI...
JA JA JA
JA JA JA
¡EXACTA-MENTE!
¡... HABILI-DAD PARA VIAJAR POR EL TIEMPO!
¡DÉJAME TOMAR TU...!

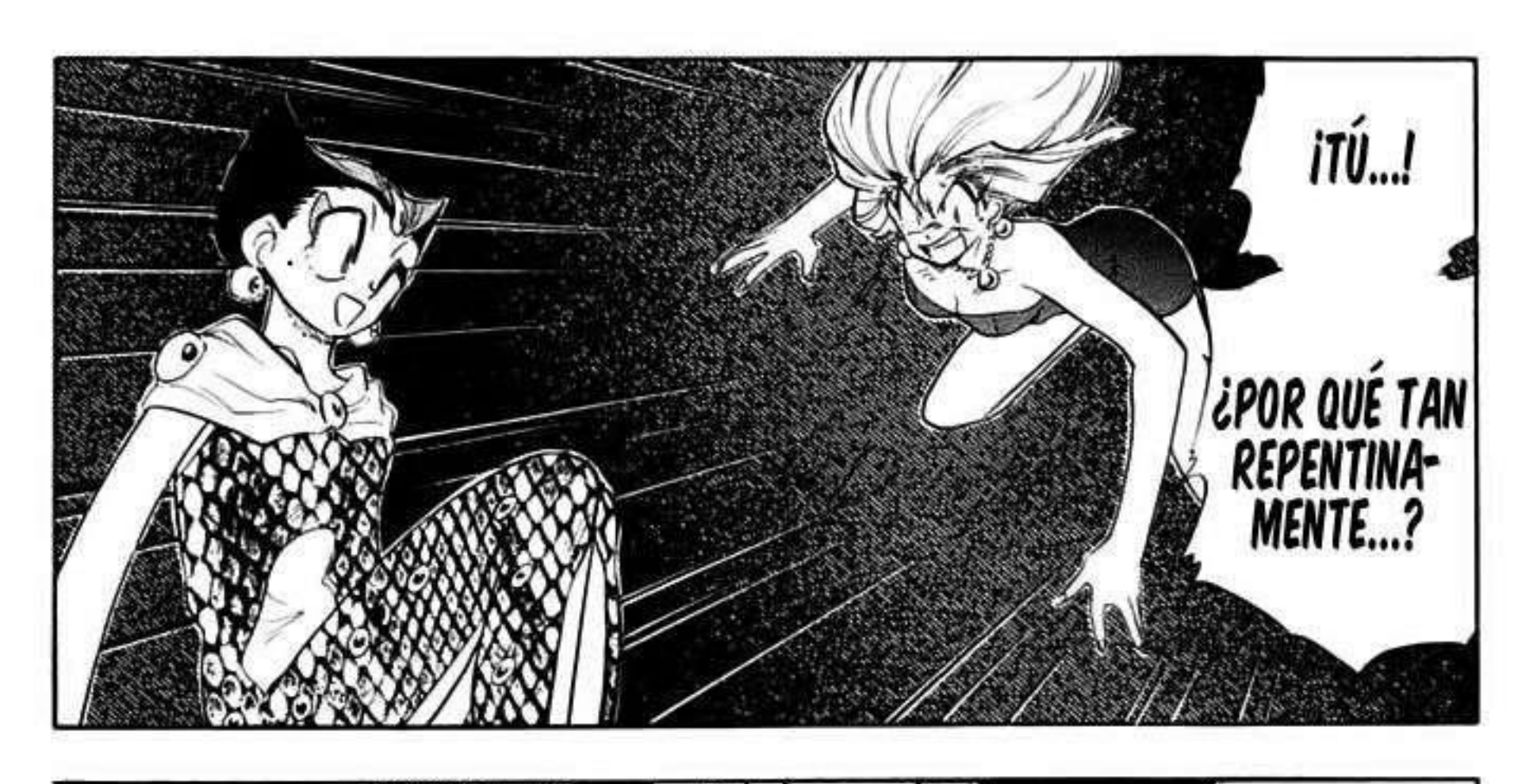
¡TÚ...!
¿POR QUÉ TAN REPENTINA-MENTE...?

¡NO TENDRÁS PROBLEMAS CONMIGO!
¡NO TE PREOCUPES!
¡SOY UNA DIOSA DESPUÉS DE TODO!

¡¿EH?!
¿QUERRÁS DECIR, LOS TRES?

SUFICIENTE PARA IR A ECHAR UN VISTAZO A TU VIDA PASADA Y...
¡TENEMOS SUFICIENTE ENERGÍA PARA AMBAS!
¡OIGAN!

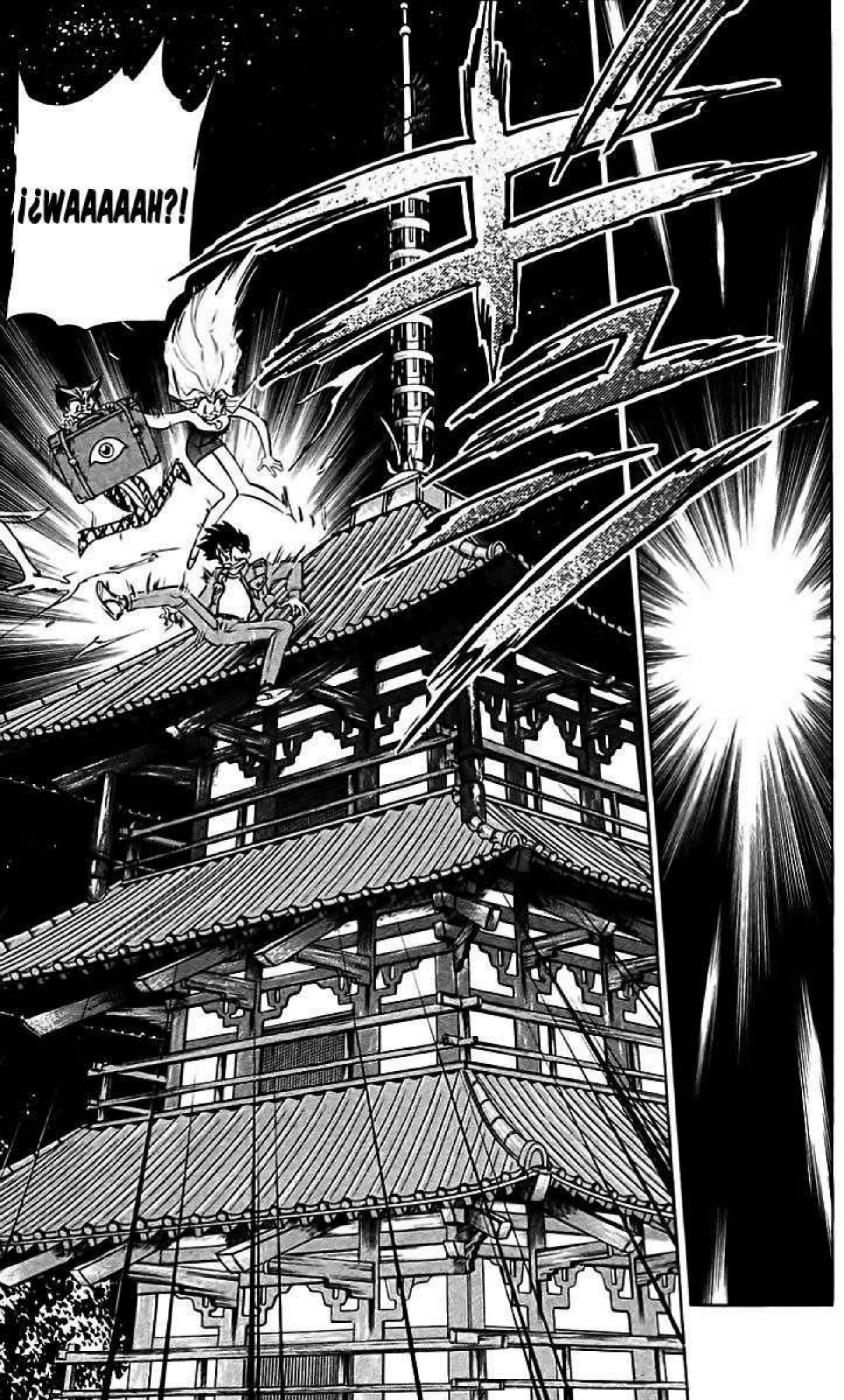
¡¿WAAAAAH?!

¡¿UWAH?!
¡YA HE USADO CASI TODO MI PODER!
¡NO TOMÉ EN CUENTA A UNA TERCERA PERSONA EN MIS CÁLCULOS!
¿QUÉ HAGO?
AGH
ESTO ES...

¡¿... HEIAN-KYOU?! ¡ES EL ANTIGUO KYOTO!

¿AHORA QUÉ? ¿SEREMOS CAPACES DE REGRESAR?

¿ERES REALMENTE UNA DIOSA?

¿ASÍ QUE MI VIDA PASADA ESTÁ AQUÍ?

極楽大作戦!!

[NKNF] NINKYOU NO FANSUB

WWW.NKNF.COM.AR

TRADUCCIÓN: PLAYGAME360

LIMPIEZA: TKE4OP

EDICIÓN: SUEÑOS HUMEDOS

TYPESET: SUEÑOS HUMEDOS

CORRECCIÓN: MARSHALL BANANA

REPORTE 3
CAPÍTULO 216
¡¡ZONA MUERTA!! (PARTE 2)

EL BRILLANTE Y FAVORITO APRENDIZ DEL EMPERADOR UDATEN, SUGAWARA NO MICHIZANE, HA SIDO EXPULSADO A KYUUSHUU POR EL PODEROSO CLAN FUJIWARA.

EL AÑO 904 A.C., CUARTO AÑO DEL PERIODO ENKI.

EN ESE MOMENTO...

DESPUÉS DE LA MUERTE DE MICHIZANE, EL PAÍS FUE ATERRORIZADO POR PLAGAS Y DESASTRES NATURALES, LOS RUMORES DECÍAN QUE ESA ERA LA MALDICIÓN DE MICHIZANE.

¡LO ENCONTRÉ!

¡AHÍ ESTÁ!

¡KEK!

¡KUE EEE EEE EEE EEEH!
UN GAKI*.
NDT: *FANTASMA HAMBRIENTO.
ÚLTIMAMENTE HA HABIDO MUCHOS DE ESTOS EN ESTA CIUDAD...
¡PERO GRACIAS A LOS DE TU CLASE MI NEGOCIO ESTÁ PROSPERANDO!
¡VETE AL IN-FIERNO!
封魔

¡GYAA AAH!
¡NO SÓLO ES HÁBIL, SINO ADEMÁS HERMOSA!
¡MARAVI-LLOSO!
¡COMO ESPERABA DE LA MÁS POPULAR ESPIRITUA-LISTA!
AHORA, POR FAVOR PAGUE MI SALARIO...
TIENE MI AGRADECI-MIENTO~

NDT: *Heian-Kyo Alien es un famoso juego publicado en 1980 como un árcade, donde el jugador se encargaba de proteger al Heian-Kyo contra los aliens enterrándolos vivos.

Y LO MEJOR ES: EN ESTA ERA, NUESTRO TRABAJO NO ES AFECTADO POR LA ECONOMÍA ...

¡HAH, TRABAJAR ES ENDEMONIADAMENTE SATISFACTORIO!

NO DEBERÍAMOS SOBREPASARNOS ...

YA SOMOS MUY FAMOSOS EN KYOTO...

¡NO NECESITAMOS PREOCUPARNOS SOBRE EL EFECTIVO!

Y MIENTRAS TANTO, PODEMOS BUSCAR A MI VIDA PASADA.

NO TE PREOCUPES,...

...TENGO UN PLAN.

¿QUÉ HACEMOS? ¿CÓMO VOLVEREMOS?

...Y BUSQUES A MI VIDA PASADA.

ME GUSTARÍA QUE ENFOCARAS LO QUE TE QUEDA DE PODER...

UM... AÚN ES MUY PRONTO ...

AÚN TENGO MUY POCO...

¿QUÉ TANTO PODER DIVINO TIENES AHORA?

NO ESTOY SEGURA DE ESTO, PERO LO INTENTARÉ ...

DE ACUERDO ...

¿HM?

¿QUÉ PASA?

¿HUUUUH?

PERO DEBERÍA DE SER CAPAZ DE ENCONTRAR ALGO EN ESTA ERA...

¿MIKAMI NO ESTÁ AQUÍ?

ES EXTRAÑO...

¿QUÉ PASO?

¡AAAAH!

¡DEJA DE DECIR ESO!

ASÍ QUE LA VIDA PASADA DE MIKAMI FUE REALMENTE UNA AMIBA...

¡ESTÁ LA VIDA PASADA DE YOKOSHIMA!

¡EN ESA DIRECCIÓN!

AH... ESTO...

¿QUÉ?

¿... VIDA PASADA?

¿MI...?

NDT: *Grupo de espiritualistas de la era Heian.

¡¿TE DICES INOCENTE?!

MORÍ SIENDO INOCENTE ...

¡LOS DEMANDARÉ! ¡SOY INOCENTE!

¡NO MORIRÉ EN VANO!

¡ERES UNA DESGRACIA PARA TODOS LOS MYOUSHI*!

*Espiritualista.

¡PERO ESA CHICA ME FLIRTEABA DESCARADAMENTE!

¡¡INCLUSO LA HIJA DE LA FAMILIA FUJIWARA FUE TU VICTIMA!

¡¡PUSISTE TUS MANOS EN UN SINNUMERO DE JOVENES SIN IMPORTAR SU CLASE SOCIAL!! ¡¡UNA TRAS OTRA!!

¡TE VIGILARÉ HASTA EL AMANECER EN CASO DE QUE TRATES DE ESCAPAR!

¡CONOCES LAS ARTES DEMONIACAS!

¡NO LO HARÉ!

¿POR QUÉ NO TE VAS A DORMIR DE UNA VEZ?

¡ESAS SON MIS PALABRAS, TAKASHIMA!

SIEMPRE ESTUVIMOS JUNTOS...

...E INCLUSO EN EL FINAL, TE SIGO DETESTANDO...

¡...DE ENTROMETERTE EN LAS RELACIONES DE OTROS!

¡ESTUPIDECES! ¡TÚ MEJOR DEBERÍAS DEJAR...!

¡SI TE ENCUENTRO, NO TE PERDONARÉ!

¡UNA VEZ MUERA NO ME JODAS EN MI SIGUIENTE VIDA!

¡NO HAY ERROR!

ESE OTRO TIPO TAMBIÉN ME PARECE FAMILIAR...

ESE...

¡SUS ALMAS TIENEN EL MISMO COLOR!

¡¿ESE SOY YO?!

¿QU-

...ESTÁN UNIDOS POR EL DESTINO?

¿ACASO USTEDES DOS...

PERO ESTO NO PUEDE SER SÓLO UNA COINCIDENCIA.

ESTÁBAMOS BUSCANDO LA VIDA PASADA DE MIKAMI, PERO EN VEZ DE ESO NOS TOPAMOS CON LA DE YOKOSHIMA...

¡NUESTRO DESTINO ESTABA SELLADO AUN ANTES DE QUE NACIERAMOS!

¿QUÉ MI VIDA PASADA Y LA DE MIKAMI SE CONOCIERON?

ESO SIGNIFICA ...

¿VERDAD ...?

¡ELLA... DEBE ESTAR BROMEANDO!

POBRE CHICO ...

YOKOSHIMA PROBABLEMENTE *BEEEP* DÍA Y NOCHE *BEEEP* SIEMPRE *BEEEP* DESESPERANZADAMENTE *BEEP*.

EN UNA ÉPOCA SIN DERECHOS HUMANOS ...

SI ESO ES VERDAD ...

ゴロゴロ
¿Y DEJAR QUE ESCAPES? ¡YA QUISIERAS!
RECIENTEMENTE HA HABIDO MUCHOS MONSTRUOS EN LA CIUDAD.
SERÁ MEJOR QUE VAYAS A INVESTIGAR.
TENGO UN MAL PRESENTIMIENTO...
QUÉ EXTRAÑO...
¿UNA TORMENTA?
!!

¡MALDICIÓN! ¡¿UN MONSTRUO?!
*Espíritu de cinco elementos.
¡EL ONMYU-GOKYOU* TE DERROTARÁ!
¡EY!
SONRISA

¡OYE, OYE!

¡SAIGOU! ¡¿QUE SUCEDIO?!

¡¿UN SE-NUELO?!

¡MIERDA!

ES MUY PELIGROSO AQUÍ.

ALGO MALO HA PASADO.

¡¿QUIÉN ERES?!

¿QUÉ...?

¡Y ESTOY AQUÍ... PARA HACER UN CONTRATO CONTIGO!
¡EL DEMONIO MEFISTO FELES!
SOY MEFISTO ...
...AÚN SIGUE SIENDO PERSEGUIDA POR LOS OFICIALES.
¡ESOS TIPOS SON PERSISTENTES!
¡ENCONTRÉ A LOS CRIMINALES!
MIENTRAS TANTO, MIKAMI ...
¡ES PORQUE ERES MUY CODICIOSA!

¡PERO GRACIAS A LOS DE TU CLASE MI NEGOCIO ESTA PROS-PERANDO!
封魔
極楽大作戦!!
GS美神

[NKNF] NINKYOU NO FANSUB

WWW.NKNF.COM.AR

TRADUCCIÓN: PLAYGAME360

LIMPIEZA: TKE4OP

EDICIÓN: SUEÑOS HUMEDOS

TYPESET: SUEÑOS HUMEDOS

CORRECCIÓN: MARSHALL BANANA

Reporte 4
Capítulo 217
¡¡Zona muerta!! (Parte 3)

¡YA HEMOS PERDIDO MUCHO TIEMPO!
¡APRESURÉMONOS!
¿SE LES PERMITE A LOS DIOSES HACER ESTO?
SI ES NECESARIO...
¡MALDITOS!
OTRO CRIMEN A NUESTRO HISTORIAL...

ESE ES...
AH...
!!
!

ESE QUE ACABA DE PASAR VOLAN-DO...

¿EH ...?

¡¿UN DE-MONIO?!

¿FUE CAPTURADO POR UN DEMONIO?

¡PARECE SER LA VIDA PASADA DE YOKO-SHIMA!

¡¿ACASO ...?!

¡ARRÉS-TENLO!

¡LOS ENCON-TRAMOS!

¡SI HACEN ALGO EXTRAÑO, MÁTENLOS!

¡EL HOMBRE ES UN ONMYOUSHI, LA MUJER ES UNA CLASE DE DEMONIO, ASÍ QUE TENGAN CUIDADO!

¡TSSSK!

¡¿MIKAMI?!

¿POR QUÉ ESTARÍAN AQUÍ SI PUEDEN VOLAR POR SOBRE LAS MONTAÑAS?

ADEMÁS, NO PRESIENTO ALGUNA AURA DEMONIACA DE ELLOS...

!

¿SAIGOU-DONO?

¡NO SAQUEN CONCLUSIONES APRESURADAS!

¡ESPEREN!

¡TÚ ERES...!

¡AH!

¡TÚ... TU...!

?!

¡¿SAIJOU?!

¡PODEMOS HABLAR AQUÍ, TAKASHIMA!
DE ACUERDO...
TE LLAMAS MEFISTO... ¿VERDAD?
¿POR QUÉ UN DEMONIO ME RESCATARÍA?

ESE ES MI TRABAJO.

ESTOY AQUÍ PARA HACER UN CONTRATO CONTIGO.

YA TE LO DIJE.

¡PODRÍA HABER ESCAPADO EN CUALQUIER MOMENTO!

¡A PESAR DE QUE HAYA SIDO ATRAPADO, SOY UN ONMYOUSHI DESPUÉS DE TODO!

¿CONTRATO...?

¿ESA APTITUD LUJURIOSA FUE LA QUE CASI TE MATA Y AUN ASÍ NO HAS APRENDIDO NADA?

ESTO... ¿DE QUÉ ESTÁBAMOS HABLANDO?

.....

¡¿MI ALMA?!

¿NO ERES UN PODEROSO ONMYOUSHI EN ESTA CIUDAD?

¡¿POR QUÉ TE LA ENTREGARIA?!

ESPECIALMENTE AQUELLAS CON UN GRAN PODER ESPIRITUAL.

MI TRABAJO ES RECOLECTAR ALMAS.

¡NUNCA CONFIARÉ EN LAS DE TU CLASE DE NUEVO!

SÓLO HABLE CONTIGO PORQUE PENSE QUE ERAS UNA BUENA MUJER, PERO LA VERDAD FUE QUE...

PODRÍA MATARTE EN ESTE INSTANTE...

EN VERDAD, ES MUY SENCILLO EL TOMAR TÚ ALMA.

...PERO NO HARÉ ESO.

¡AH, OYE!

¡DEJA DE RESPIRAR EN MI OÍDO! ¡Y ESOS PECHOS EN MI ESPALDA...!

DEJA QUE TERMINE...

...POR FAVOR.

FU

¡SI NO ES DE ESA FORMA, ENTONCES NO SEREMOS CAPACES DE PROCESARLAS...!

¡LO QUE YO NECESITO SON ALMAS QUE ME OBEDEZCAN POR MEDIO DE UN TRATO JUSTO...!

PERO NO QUIERO MOLESTARTE CON DETALLES INÚTILES.

SÍ.

¿PROCESARLAS?

ESCUCHARÉ TUS PETICIONES Y TE CONCEDERÉ TRES DESEOS...

¡ASÍ PUES, COMENCEMOS NUESTRO TRATO!

¡CUALQUIER COSA ES POSIBLE, ASÍ QUE PIÉNSALOS BIEN!

¡PERO A CAMBIO PUEDO CONCEDERTE CUALQUIER COSA QUE QUIERAS!
¡SÓLO TRES!
¡PERO MI CODICIA NO CONOCE LÍMITES!
¿SÓLO TRES?
...ESTÁ BIEN?!
¡¿CUAL-QUIER COSA...
LAS ALMAS COMO LAS TUYAS SON LAS MÁS FÁCI-LES DE MANI-PULAR.
¡UNA VEZ CONCEDA SUS DESEOS, NUNCA SERÁ CAPAZ DE TRAICIONAR-ME!
FUFU...
ENTRE MÁS CODICIOSO SEA EL HUMANO, MAYOR SERÁ EL PRECIO QUE TENDRÁ QUE PAGAR POR SUS DESEOS...
¿...ES?
¡MI PRIMER DESEO...!

¡¿CÓMO CREES QUE HICE CON TUS ANTECESORES?!
¿CREES QUE ERES EL PRIMERO QUE PIDE ESE DESEO?
¡DAS MIEDO! ¡SÓLO ESTABA BROMEANDO!

¡OLVÍDALO!
¡VUÉLVETE MI PROPIEDAD PARA SIEMPRE!

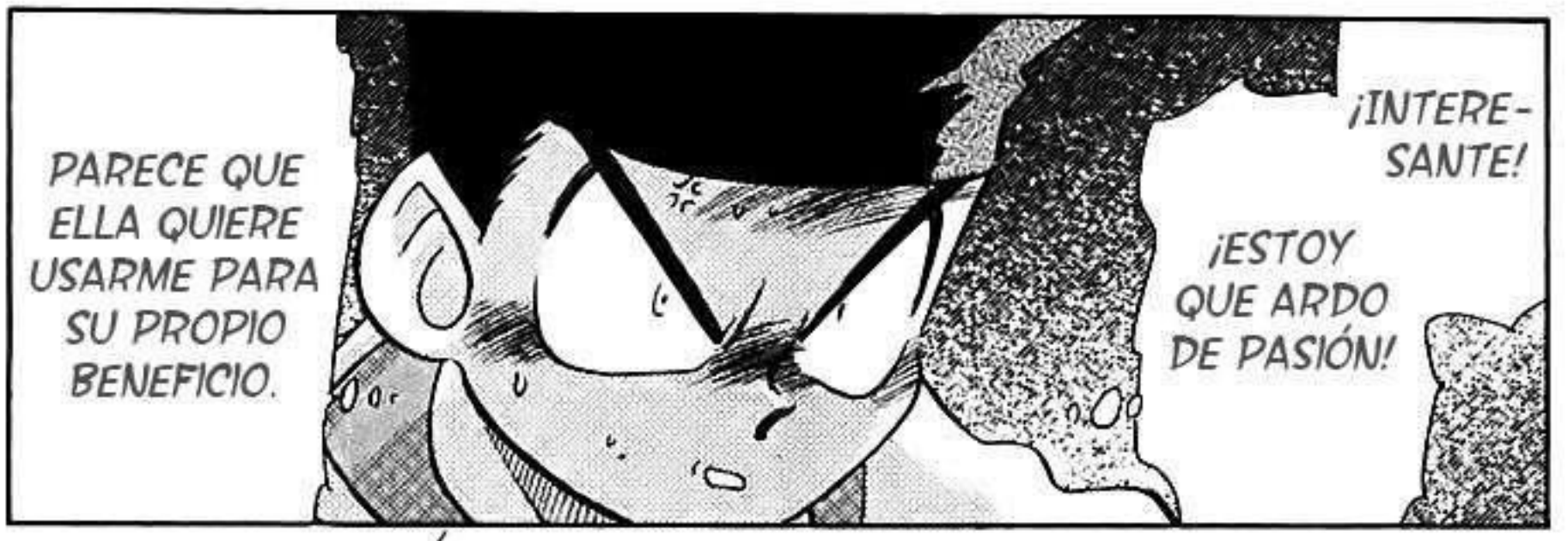
PARECE QUE ELLA QUIERE USARME PARA SU PROPIO BENEFICIO.
¡INTERESANTE!
¡ESTOY QUE ARDO DE PASIÓN!

¡SI PUEDO CAMBIAR ESTA SITUACIÓN Y HACER QUE ELLA OBEDEZCA TODOS MIS DESEOS...!
ESTOS SON MIS DESEOS.
UNA HISTORIA JAPONESA ANTIGUA.
¡PERO YO SOY UN ONMYOUSHI MUY FAMOSO EN ESTA CIUDAD!
¡...ENTONCES NO TENDRÉ NADA DE QUE ARREPENTIRME Y PODRÉ MORIR EN PAZ!
Y ASÍ EL BUEN TAKASHIMA-KUN ENGAÑO AL MAL...
¡¡AAAH, SE SUPONÍA QUE DEBÍA DE TOMAR SU ALMA...!!
HISTORIA① EL ONMYOUSHI Y EL DEMONIO.
POPULAR CON LAS MUJERES.

¿YA TE HAS DECIDIDO?
¡BIEN...!
¡QUIERO QUE ME AMES!

¿EH ...?

¡¡OYE!!

¿QUÉ SIGNIFICA "AMAR"?

¡VAMOS! ¡VAMOS!

¿NO DIJISTE QUE TODO ERA POSIBLE? ¡MENTIROSA!

¡SAIGOU BAJÓ LA GUARDIA, PERO YO NO LO HARE...!

¡¿EN... EN SERIO?!

¡ENTONCES VAMOS A HACERLO AHORA MISMO...!

SI QUIERES HACÉRMELO, SIÉNTETE LIBRE DE HACERLO EN CUALQUIER MOMENTO...

¿ENTEN-DISTE?

¡ES ALGO QUE NECESITA AMOR!

¡SÓLO LO FÍSICO NO ES SUFICIEN-TE!

¿AMOR?

¿QUÉ ES AMAR Y AMOR?

¿NO SIGNIFICA ESTAR EN CELO?

¿QUÉ SIGNI-FICAN ESAS PALABRAS?

!
YO...
¿DEBERÍAN DE EXISTIR RELACIONES AMOROSAS AUN ENTRE LOS DEMONIOS?
¿EL SIGNIFICADO ...?
¿ES QUE NO HAS EXPERIMENTADO NINGUNA?
¡AHÍ ESTÁN!
¿CÓMO PUDO UN HUMANO SEGUIRME?
¡HABLAREMOS DESPUÉS!
!!
TODO GRACIAS A HYAKUME...

!
¿QU-
¿QUE...?
¡ELLA ES...!
¡NO ES
POSIBLE...!

極楽大作戦!!
GS美神
¡QUIERO QUE ME AMES!

[NKNF] NINKYOU NO FANSUB

WWW.NKNF.COM.AR

TRADUCCIÓN: PLAYGAME360

LIMPIEZA: TKE4OP

EDICIÓN: SUEÑOS HUMEDOS

TYPESET: SUEÑOS HUMEDOS

CORRECCIÓN: MARSHALL BANANA

Reporte 5
Capítulo 218
¡¡¡Zona muerta!!!
(Parte 4)
¿QUÉ...?
¿QUÉ...?

¡¿HAY OTRA MEFISTO?!
¡SÍ!
¡NO HAY ERROR!
OYE, HYAKUME, ¿ESA ES...?

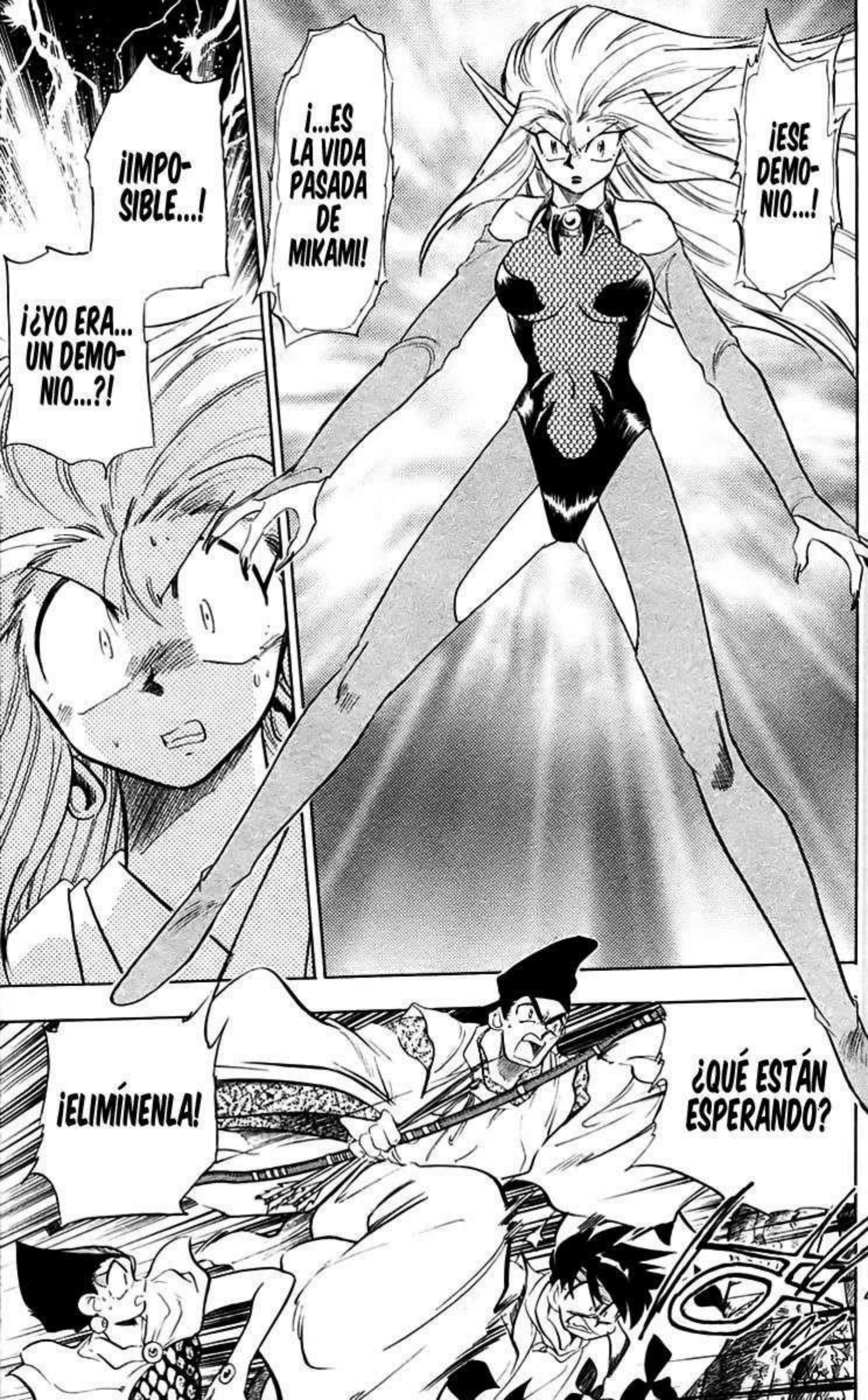
¡¡IMPO-SIBLE...!
¡¿YO ERA... UN DEMO-NIO...?!
¡...ES LA VIDA PASADA DE MIKAMI!
¡ESE DEMO-NIO...!
¡ELIMÍNENLA!
¿QUÉ ESTÁN ESPERANDO?

¿POR QUÉ SE PARECE TANTO A MÍ?
¿QUIÉN ES ESA MUJER?
¡NO PUEDE SER VERDAD!
¡NO ES POSIBLE ...!
¡UNO!

¡DOS!
!
!!
封魔
¡TRES!
¡LIBERACIÓN DE OFUDA!
¡KYO KYO RYO RITSU RYOU!

¿QUÉ ...?

¡MIERDA!

¡VAMOS! ¿PUEDES VOLAR?

SÍ...

¡ME LAS ARREGLARÉ!

¡NO ESCAPARÁS, TAKASHIMA!

¡HEEWW!
FRÍO
¡UWAH!

¡CÚBRETE, MIKAMI!
!
¿QUIÉNES SON ESTAS PERSONAS?
¿LAS LLAMAS DESAPARECIERON AL INSTANTE?

¡ESTÁN ESCA-PANDO!
?!
¡¿POR QUÉ TE ENOJAS CONMIGO?!
¡¿PORQUE TU VIDA PASADA LO HIZO TAN BIEN EN ESTA OCASION?!
¡USUALMEN-TE ERES TU QUIEN JODE LAS COSAS!
¡PERO LA VERDAD ES QUE ESTUVO GENIAL!
¡OW!

NO TIENE CASO QUE ME PREGUNTES A MI...

¡¿POR QUE?!

¡ESPERA, MIKAMI!

¿MI VIDA PASADA ES...?

¿ESE... DEMONIO ...?

¿...ERA YO?

¡DESGRACIADO!

¿Y POR QUE TU ERES UN ONMYOUSHI?

OW... OWOW OW...

MIKAMI ...

¡¿...DE UNA RAZA QUE MI MADRE Y YO HEMOS ESTADO COMBATIENDO TODO ESTE TIEMPO?!

¡ENTIENDO CÓMO TE SIENTES, PERO POR FAVOR CÁLMATE UN POCO!

¡LO QUE ES MÁS IMPORTANTE ES DESCUBRIR POR QUÉ ESTÁS SIENDO CAZADA POR DEMONIOS!

¡NO EXISTE UNA CONEXIÓN ENTRE TÚ Y TU VIDA PASADA!

POR FAVOR, ESPERA HASTA QUE MIS PODERES DIVINOS SE HAYAN RECARGADO UN POCO Y DESPUÉS IREMOS POR ELLOS.

¡USTEDES ...!

¿QUIÉNES SON USTEDES?

A JUZGAR POR LO QUE ACABA DE PASAR, CONFIARÉ EN USTEDES POR AHORA...

¡AUN NO SÉ QUÉ ESTÁ PASANDO ...!

¡...PERO HARÉ LO MEJOR QUE PUEDA PARA AYUDARLOS!

SABÍA QUE DIRÍAS ESO...

¡GRACIAS, SAIJOU!

¿SAIJOU?

YO ME LLAMO SAIGOU...

¡ESTE TIPO... AUN SU VIDA PASADA ES MI ENEMIGO!

12

鬼
¿CÓMO TE SIENTES?
SÉ CÓMO ELIMINAR DEMONIOS, PERO ESTA ES LA PRIMERA VEZ QUE TENGO QUE CURAR A UNO...
BUENO...
¡TU OFUDA NO ESTÁ FUNCIONANDO, ESTÁ HACIENDO QUE MI HERIDA DUELA TODAVÍA MÁS!
ぷす

TODO LO QUE DIJE FUE MENTIRA...

HAN PASADO SÓLO DIEZ DÍAS DESDE QUE NACÍ.

¿PRIMER TRABAJO?

¿ESO QUIERE DECIR QUE NO HABÍAS CUMPLIDO LOS DESEOS DE ALGUIEN ANTES?

¡VAYA!

¡ES EL PRIMER TRABAJO DEL QUE ME ENCARGO Y DEJO QUE MI CLIENTE ME SALVE LA VIDA! ¡QUÉ EMBARAZOSO!

LOS DEMONIOS DE ALTO RANGO SON LOS QUE SE ENCARGAN DE LA CREACIÓN DE NOSOTROS, LOS DEMONIOS DE RANGO BAJO...

EL TERMINO CORRECTO SERÍA "FUE BIEN CONSTRUIDO"

¡...TU CUERPO SE DESARROLLÓ BIEN!

¡¿SÓLO DIEZ DÍAS ...?!

¿Y CUÁL ES EL SIGNIFICADO DE "AMOR"?

PERO DIME, ¿QUÉ SIGNIFICA ESE "AMAR"?

¿PUEDO HACER ESTO COMO DEMONIO?

¡AUN NO LO ENTIENDO, PERO CREO QUE PUEDO CUMPLIRLO!

YA QUE ESTOY EN DEUDA CONTIGO, HARÉ LO MEJOR QUE PUEDA PARA AYUDARTE.

SOBRE LO DE TU PRIMER DESEO...

EXTRAÑO

PUEDO SENTIR A DOS MEFISTO EN ESTE LUGAR, UNA DE ELLAS ESTÁ DEJANDO ESTE LUGAR...

...PERO, ¿POR QUÉ ESTÁ PASANDO ESTO AHORA? SE ESTÁ SALIENDO DE CONTROL...
PERMITÍ QUE LOS RECIÉN CREADOS SE ENCARGARAN DE ELLO EN VEZ DE MIS VERDADEROS SUBORDINADOS, YA QUE ASÍ NO HABRÍA CONSECUENCIAS QUE ME AFECTEN SI ELLOS ARRUINABAN LAS COSAS...
PERO PARECE SER QUE NO SERÁ ASÍ...
HAIAN-KYOU ES LA CIUDAD CON LA MÁS GRANDE CONCENTRACIÓN ESPIRITUAL...
...PENSÉ QUE PODRÍA RECOLECTAR MUCHAS ALMAS AQUÍ.
QUIZÁS LOS DIOSES Y DEMONIOS YA ESTÁN AL TANTO DE MIS INTENCIONES...
¡NO NECESITA PREOCUPARSE, ASTHAROTH-SAMA!
QUIZÁS ACTUÉ DEMASIADO PRONTO DEBIDO A QUE ESTOY POR CONVERTIRME EN EL SEÑOR DE LOS DEMONIOS...

¡SÓLO DEJE QUE YO, SUGAWARA NO MICHIZANE, ME ENCARGUE DE ELLOS!

¡YO ME DESHARÉ DE TODOS ELLOS!

NO IMPORTA QUÉ CLASE DE PROBLEMAS LE MOLESTEN AHORA...

TODAS ESAS SON SÓLO COMPLICACIONES MENORES.

[NKNF] NINKYOU NO FANSUB

WWW.NKNF.COM.AR

TRADUCCIÓN: PLAYGAME360

LIMPIEZA: TKE4OP

EDICIÓN: SUEÑOS HUMEDOS

TYPESET: SUEÑOS HUMEDOS

CORRECCIÓN: MARSHALL BANANA

Reporte 6
Capítulo 219
¡¡Zona muerta!!
(Parte 5)

¡EJECÚ-
TENLOS!

¡HEMOS LIBERADO ESTE MUNDO DE UN MALVADO HOMBRE Y DE DOS DEMONIOS!
YA, YA...
¡ESTO DEBERÍA DE HACER A NUESTRA CIUDAD UN POCO MÁS SEGURA!
¡BIEN!
¡DESHÁGANSE DE LOS CUERPOS!

.....

¿TODO SALIÓ BIEN?

ASÍ QUE...

¿RECUPERASTE LOS CUERPOS?

NI SIQUIERA LOS ONMYOUSHI DE PRIMER RANGO PUDIERON VER A TRAVÉS DE ELLO.

SÍ.

GRACIAS POR AYUDARME CON EL HECHIZO.

¡INCREÍBLE!

CONVERTIR PEDAZOS DE PAPEL EN PERSONAS REALES...

¡SI ALGUIEN SE ENTERA DE ESTO, ESTOY MUERTO!

SHIKIGAMIS HECHOS DE PAPEL...

¡CÁLLATE! ¡NO TE ME ACERQUES!

¿PUEDES HACERME UNA SUPER CALIENTE MUÑECA SEXUAL?

¡OYE!

¡DIGO, SAIGOU!

GRACIAS, SAIJOU...

¡AUN DESPUÉS DE REENCARNAR, NO TIENES ESPERANZA!

LA VIDA SIGUIENTE DE TAKASHIMA...

¡NUNCA CAMBIAS!

¡MIRA QUIÉN HABLA!

SANGRADO

ESTÁ BIEN...
¡VINO COMO UN HURACÁN ...!
¡...Y PUEDO SENTIR COMO MI CORAZÓN FUE TOMADO POR ELLA!
¿QUIÉN ES EXACTAMENTE...?
¡NOSOTROS QUEREMOS A ESE DEMONIO Y TÚ A TAKASHIMA!
¡SAIGOU, TRABAJEMOS JUNTOS!
¿FUE ÉL QUIEN MATÓ A MI VIDA PASADA?
MATAR A TAKASHIMA PARECE SER LA MEJOR SOLUCIÓN...
SERÁ MEJOR QUE NO TE INVOLUCRES EN DETALLES DE TU VIDA PASADA...

FUE ALGO MUY CHOCANTE PARA MÍ, PERO ESO AÚN NO EXPLICA NADA...
LO SIGUIENTE SERÁ INVESTIGAR EL HECHO DE QUE MI VIDA ANTERIOR ES UN DEMONIO....
¿POR QUÉ SOY TAN IMPORTANTE PARA LOS DEMONIOS?
¿PUEDES USAR YA TU VISIÓN?
HYAKUME...
¡SÍ!
SÓLO POR POCO TIEMPO, PERO DEBERÍA DE SER SUFICIENTE PARA RASTREARLOS.
¡DÉJAMELO A MÍ!

¡...NOS ENCONTRARON TAN PRONTO!

¡ASÍ QUE ASÍ FUE COMO...!

¡MALDITA HYAKUME Y SU VISIÓN...!

¿ESTÁS SEGURA?

¡DAME ALGO DE TIEMPO PARA QUE ME RECUPERE, DESPUÉS ENCONTRARÉ UNA SOLUCIÓN!

¡DEBERÍAMOS DE ESTAR A SALVO DONDE NOS ENCONTRAMOS...!

¡ESTAMOS MUY CERCA DE ELLOS!

¡ESTE LUGAR ES UN PUNTO CIEGO PARA ESA HYAKUME, DEBIDO A QUE ESTÁ CONCENTRADA A LA DISTANCIA!

¡TRANQUILO!

¡ME TRANSFORMÉ EN UN INSECTO Y TÚ ESTAS DENTRO DE MI ESTÓMAGO EN ESTOS MOMENTOS!

...MAS NO ES IMPOSIBLE Y NO CREO QUE ESA MUJER ESTÉ MINTIENDO.
REENCARNAR COMO UN HUMANO DESPUES DE UN MILENIO ES MUY IMPROBABLE...
SÍ...

¿POR QUÉ MI DESEO SE CONVIRTIÓ EN ALGO ASÍ?
PERO, ¿POR QUÉ SOY TU SECUAZ? ¿TU ESCLAVO? ¿TU PERRO FALDERO?
NO ME PREGUNTES...

ESE CHICO ES MI REENCARNACIÓN...
ADEMÁS... PUEDO SENTIRLO.
DE ALGUNA MANERA... YO TAMBIÉN PUEDO SENTIR ALGO.
¿QUÉ HAY DE TI?

¡PERO UNO DE MIS SUPERIORES SE ENCUENTRA CERCA, ASÍ QUE NO TENEMOS DE QUE PREOCUPARNOS!
NO HAY NADA QUE PODAMOS HACER AHORA.

¡¿POR QUÉ MI DESEO SE VOLVIÓ ASÍ?!
¡SE SUPONÍA QUE DEBÍA DE SER DE LA OTRA FORMA!
¡NO LO SÉ!

¡ESTARÍAS SORPRENDIDO DE SABER QUIÉN ES, ÉL ES ALGUIEN MUY FAMOSO AQUÍ!

¡SÍ!

¿UNO DE TUS SUPERIORES?

AUN SI NO ESTÁS, LA PRIMAVERA LLEGARÁ.

SUGAWARA NO MICHIZANE.

POR DONDE EL VIENTO PASA, DONDE SEA QUE ESTÉS, OH ESENCIA DE DULCE INVIERNO.

Traducción: ¡Fui echado de mi mansión, maldita sea! ¡Aun sin su dueño, lo dulce del invierno florecerá cuando la primavera llegue, maldita sea!

¡ASHTAROTH -SAMA ME HA BRINDADO ESTA OPORTUNIDAD!

¡CON EL FIN DE TENER VENGANZA, ME CONVERTÍ EN UN DEMONIO!

¡TONTOS HUMANOS QUE ME DESTERRARON DEBIDO A SU INSIGNIFICANTE DESEO DE PODER!

¡DEBO HACERTE DESAPARECER, MEFISTO!

¡PARA REGRESARLE EL FAVOR...!

¡PUEDO HACER ESO CON MI NUEVO PODER!

¿NO CREES QUE HAYA MEJORADO MUCHO, MIKAMI?

¡ESO ES...!

¡AH... YA VEO...!

¡ESA ES LA ENERGÍA QUE SE NECESITA PARA VIAJAR EN EL TIEMPO!

¡SERÁS IDIOTA!

SI HACES UN RELÁMPAGO CON ÉL...

CUANDO TE CONTRATÉ NUNCA ME HUBIERA IMAGINADO ALGO ASÍ...

¡SÍ!

¡PARA SER HONESTA ESTOY MUY SORPREN-DIDA!

¡SÓLO TE CONTRATÉ PORQUE PENSÉ QUE ERAS EXTRAÑO!

ERAS ESTÚPIDO E HIPERACTIVO ...

Y SIM-PLÓN...

DEJA DE MOLES-TARME ...

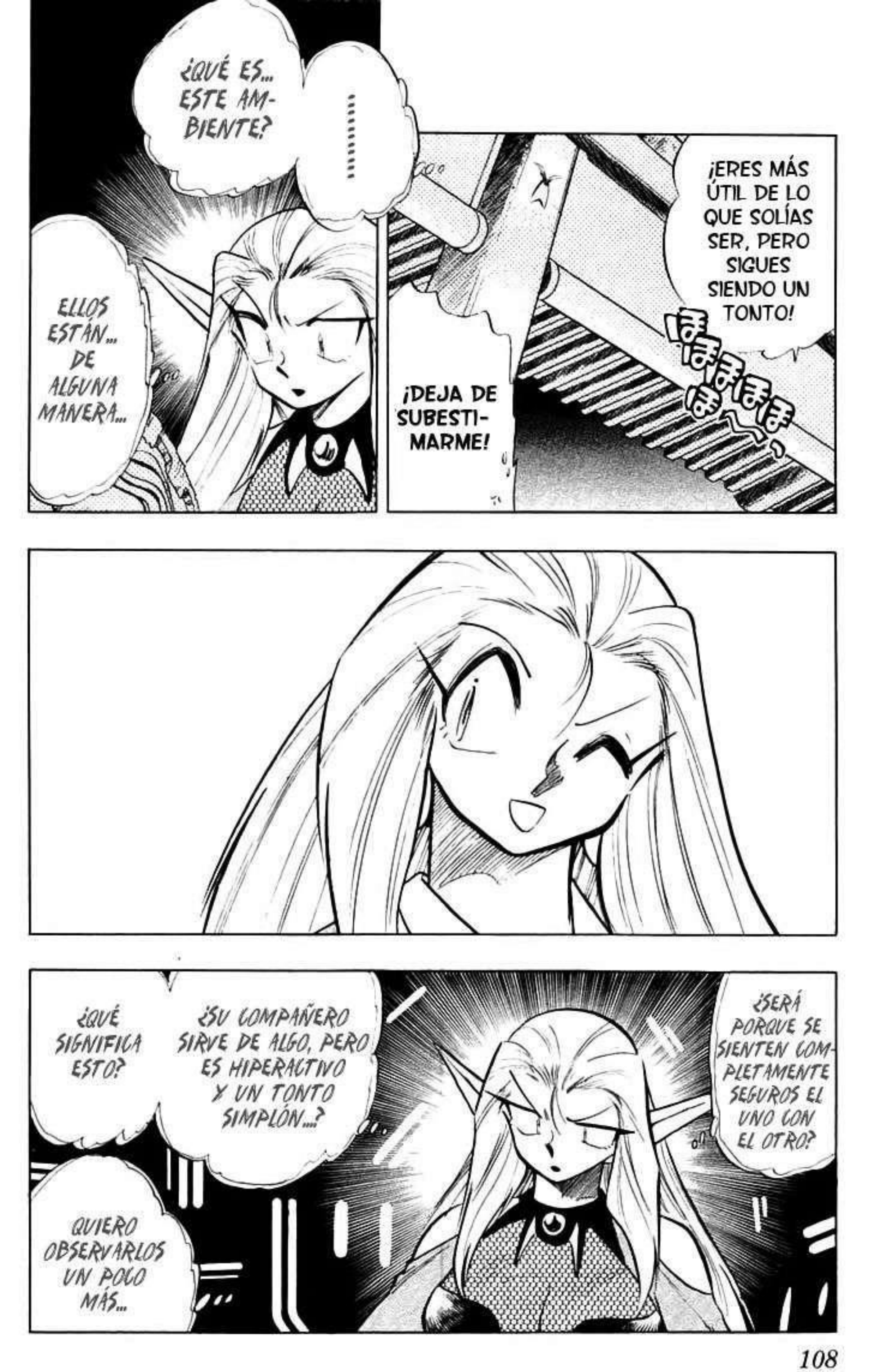
¿QUÉ ES... ESTE AMBIENTE?
.....
ELLOS ESTÁN... DE ALGUNA MANERA...
¡ERES MÁS ÚTIL DE LO QUE SOLÍAS SER, PERO SIGUES SIENDO UN TONTO!
¡DEJA DE SUBESTIMARME!
¿QUÉ SIGNIFICA ESTO?
¿SU COMPAÑERO SIRVE DE ALGO, PERO ES HIPERACTIVO Y UN TONTO SIMPLÓN...?
¿SERÁ PORQUE SE SIENTEN COMPLETAMENTE SEGUROS EL UNO CON EL OTRO?
QUIERO OBSERVARLOS UN POCO MÁS...

¿QUÉ TIENE DE MALO RELAJARSE?
¡QUE POR CIERTO, ASÍ ESTABAS HACE ALGUNOS MINUTOS!
¿POR QUÉ ESTÁS TAN TRANQUILO? ¿NO DEBERÍAS DE ESTAR MÁS TENSO?

¿HM?
¿TAKASHIMA, POR QUÉ ESA MUJER...?

EXTRAÑO...
¡DEBE DE HABER UN PUNTO CIEGO EN ALGUNA PARTE!

!
¡LO SIENTO, NO SIRVIÓ DE NADA!

SUS HABITACIONES HAN SIDO PREPARADAS.
¡SE ESTÁ HACIENDO TARDE!
¡MIKAMIDONO!

!!

¿QUÉ ES ESTA AURA TAN IMPRESIONANTE?
¿QU- ¿QUÉ?

¡IMPOSIBLE! ¡¿COMO PUDO ALGUIEN ASI ACERCARSE TANTO SIN QUE LO NOTÁRAMOS?!
¡ESTÁ MUY CERCA!
¡PUEDO SENTIR RENCOR!

?!
DESLIZ

¡¿MI CUELLO?!
¡¿PERO NO SENTI NADA?! ¡EEEEK!
¡YOKOSHIMA!
¡GYAAA AAAA AAAA AAAAH!

¡¿CÓMO PUDO...?!

¡ESE... MALDITO ...!

¡DEJA DE HABLAR!

¡PRESIONA LA HERIDA!

¡LA SANGRE... LA SANGRE ...!

¡NO TE MUEVAS!

¡PRONTO SERÁ TÚ TURNO!

¡NO TE ENOJES, MEFISTO!

¡¿NO ESTÁ AQUÍ PARA SALVARTE?¡

¿EH ...?

¡¿QUÉ?!

[NKNF] NINKYOU NO FANSUB

WWW.NKNF.COM.AR

TRADUCCIÓN: PLAYGAME360

LIMPIEZA: TKE4OP

EDICIÓN: SUEÑOS HUMEDOS

TYPESET: SUEÑOS HUMEDOS

CORRECCIÓN: MARSHALL BANANA

TODO EN ESTE MANGA ES PURA FICCIÓN.
CUALQUIER PARECIDO CON ALGÚN PERSONAJE HISTÓRICO ES MERA COINCIDENCIA.
Reporte 7
Capítulo 220
¡¡Zona muerta!!
(Parte 6)

A PESAR DE QUE SEA UN MOMENTO MUY CRÍTICO PARA ASHTAROTH-SAMA...
ES POR ESO QUE DEBES DE DESAPARECER.
¡MEFISTO... TODO ESTO ES TU CULPA!
¡¿SEÑOR MICHIZANE?!
¿CÓMO ES POSIBLE?
¿DE QUÉ ESTÁ HABLANDO?

¡MORIRÁ SI PIERDE MÁS SANGRE!
¡SE HA DESMA-YADO!
HAH... HGH...
HUFF... AGH...
¡ESTO SE VE MAL!
¡YOKO-SHIMA ...!
¡ESTO ES TODO LO QUE PUEDO HACE POR AHORA!
¡HE ENTRADO EN SU CUERPO POR EL MOMENTO!
¡DE ESTA MANERA PUEDO DETENER SU SANGRADO...!
¡¿HYAKU-ME?!
!

¡UWAAAH!

!
¡MIERDA! ¡MI CAMU-FLAJE...!
¡¿AH?!
?!

¡AH!

¡ASÍ QUE AHI ESTABAN!

UH-OH...

¡NO ES MOMENTO PARA ESTO!

¡TE HEMOS ESTADO BUSCANDO POR TODOS LADOS, PERRA!

¿QUÉ LE PASA A ESTE MONSTRUO?

¡ES POR ESO QUE NO PODIA ENCONTRARLOS!

¡ESO FUE MUY SUCIO!

NO SÉ QUÉ ESTÁ PASANDO, PERO ESTO EXPLICA POR QUÉ EL SÚBITO INCREMENTO EN EL AURA DE MEFISTO...

?!

¡ERES UNA HERRAMIENTA DESECHABLE DESPUÉS DE TODO...!

¡BASURA QUE YA NO NECESITAMOS!

¿POR QUE...?

¡MICHIZANE!

¡¿SÓLO PORQUE MI AURA SE INCREMENTÓ ...?!

¡¿...ES RAZÓN SUFICIENTE PARA DESECHARME?!

¡¿BASURA?!

¡ESTO NO SE VE BIEN!

?!

¡SUS PODERES COMBINADOS NO SON RIVAL NI PARA UNA DÉCIMA DEL MÍO!
¡DESAPA-REZCAN, BASURAS!
¡NECESITAMOS ELIMINAR ESTA AURA MALIGNA!
¡REPULSIÓN DE RELAM-PAGO!
¡DESAPARECE, RELAMPAGO!
¡NO PODEMOS DETENERLO!
¡KU... ES MUY PESADA ...!

¡¿NO DEJARÉ QUE MUERAS ANTES DE QUE CUMPLAS MIS DESEOS, HAS OIDO?!

¡HUYE!

¡MEFISTO, REACCIONA!

¡TAKA-SHIMA ...!

!!

¡MEFISTO, DESVÍA SU RELAMPAGO HACIA MI!

¡ENTIEN-DO!

¡YOKOSHIMA HA PERDIDO MUCHA SANGRE, SU CUERPO NO RESISTIRA MUCHO!

¡MIKAMI!

¡NECESITAMOS REGRESAR AL PRESENTE Y HACERLE UNA TRANS-FUSION!

¿QUÉ...?

¡PERO SI NO FUNCIO-NA, SEREMOS VOLADOS EN PEDAZOS!

¡USARÉ LA ENERGIA PARA ES-CAPAR!

!
¿NO PIENSAS LO MISMO?
¡AHORA, ES MÁS IMPORTANTE SALVARLO A ÉL QUE A MÍ!
¡ESTÁ POR PASARNOS!
¡¡NO PODEMOS CONTENERLO!!
¡A UN LADO!

¡ENTENDIDO!
¡DEPRISA!
¡ADELANTE!
¡NO SE SUELTEN!
¡¿UN SALTO TEMPORAL?!
ESTA VIBRACIÓN ...

¿DÓNDE HAS APRENDIDO ESA TÉCNICA?

¡NO DEJARÉ QUE ESCAPEN!

¡LO CONSEGUÍ!

¡¿AH?!

¡AH... AAAAH!
¡ÉL ES... ÉL ES MI....!
¡NO LO MATES, MICHIZANE!
¡¡MEFISTO!!

¡ELLOS ...!

¡DESAPARE-CIERON!

¡GYA AAA AAA AAA AAA AAH!

¡VAMOS A DISCUTIRLO!

¡ES- ¡...ESPERA ...!

SOMOS CABALLE-ROS, ¿NO ES ASI?

NOTOTOTOTO

¡MICHIRANE UTILIZARÁ A TAKASHIMA COMO CARNADA PARA HACERME VOLVER, PERO ÉL LO TERMINARÁ MATANDO TARDE O TEMPRANO!

¡REGRESA!

¡NECESITAMOS REGRESAR!

¡NO NECESITO QUE UN DEMONIO ME LO RECUERDE!

¡TRANQUILÍZATE! ¡ESO YA LO SE!

¡...!

ESE IDIOTA...

¿SE SACRIFICÓ POR MÍ...?

ESE...

...¿Y ÉL ESTABA DISPUESTO A SACRIFICARSE POR MÍ?
AÚN NO HE CUMPLIDO SUS DESEOS ...
MEFISTO.
PERO ESE IDIOTA ...
NO TIENE IDEA DE NADA...
HE SIDO ABANDONADA POR MI CREADOR, NO TENGO RAZÓN PARA EXISTIR.
¡NO QUIERO QUE MUERA SOLO, QUIERO ESTAR CON ÉL!
¡CUANDO PIENSO QUE ÉL PODRÍA HABER MUERTO, SIENTO QUE MI CORAZÓN SE DESTROZA!
¡I- ¡...IDIOTA!
¡NO DIGAS ALGO ASÍ...!
SI PUDIERA VIVIR COMO HUMANA, ME GUSTARÍA SER SU...
¡REALMENTE SOY MUY FELIZ ESTANDO A SU LADO!

¡NO ES DE TU INCUMBENCIA! ¡NO TRATES DE ARRUINAR MI PRIMER AMOR!

¡NO USES LA PALABRA "AMAR" ASÍ COMO ASÍ!

KNOCK

KNOCK KNOCK

¡SOLO TENGO 12 DÍAS DE VIDA, ASÍ QUE HE ESTADO CON ÉL DURANTE EL 16.7% DE TODA MI VIDA!

¡APENAS LO CONOCES, HACE DOS DÍAS!

¿QUÉ TIENE DE MALO QUE LO AME?

¡¿QUÉ ES LO QUE ESTÁN PENSANDO?!

SOY SUGAWARA NO MICHIZANE...

DISCULPEN.

¿PUEDO INTERRUMPIRLAS?

¡¿EH?!