[NKNF] NINKYOU NO FANSUB

WWW.NKNF.COM.AR

TRADUCCIÓN: DARKSEINTO

LIMPIEZA: TKE4OP

EDICIÓN: SUEÑOS HUMEDOS

TYPESET: SUEÑOS HUMEDOS

CORRECCIÓN: MARSHALL BANANA

Reporte 8
Capítulo 231
¡¡Mansión de la supervivencia!! (Parte 2)

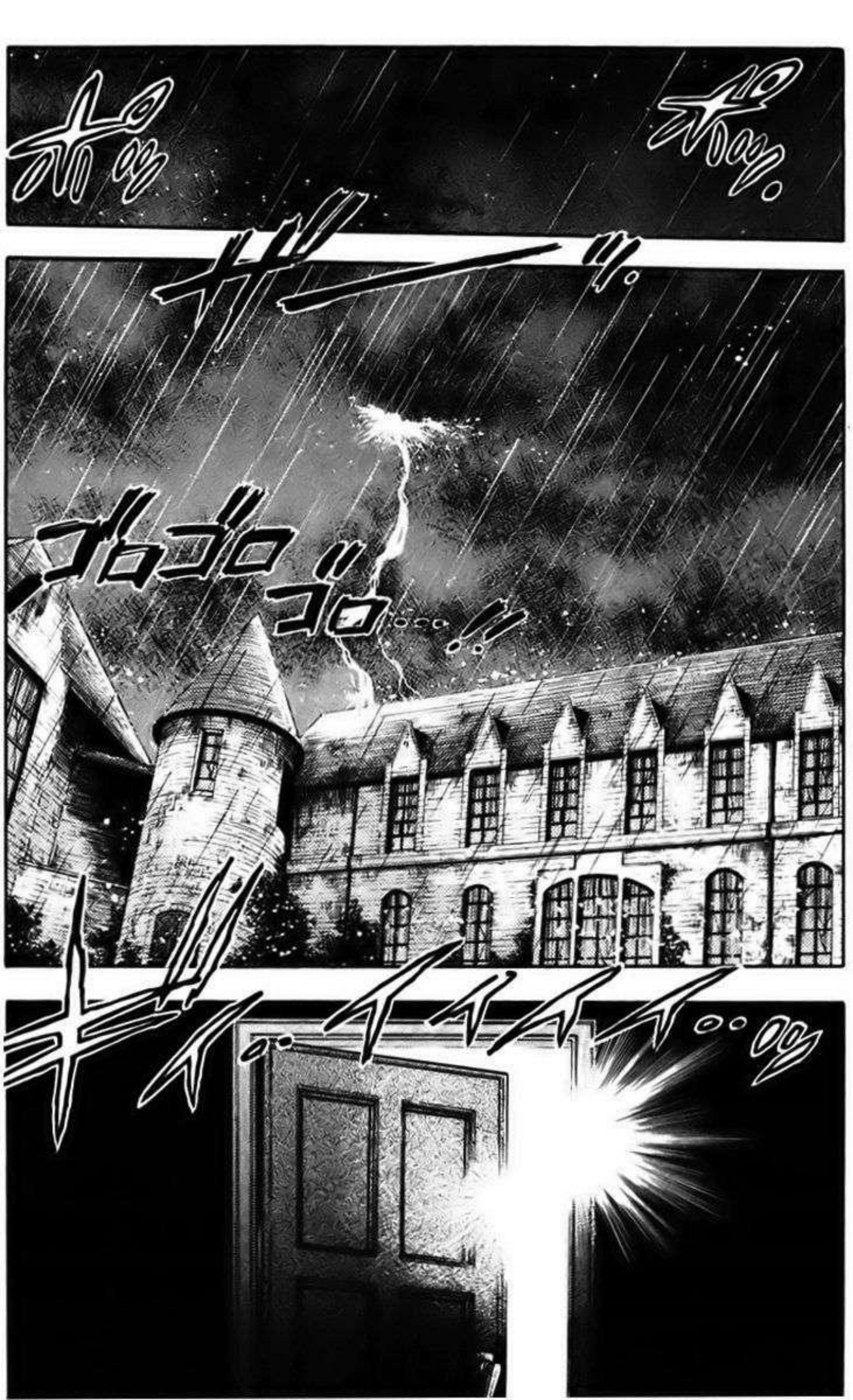
ゴロゴロ
ゴロ

¡HOHO HOHO HOHO!
!

魔
破魔
TENGO... COMO DOS MÁS.
¡ESO DE AHORA REALMENTE ME SOR-PRENDIÓ!
は—.
は—..
ESTÁ BIEN...
¡NO USES TUS MONJU ASÍ COMO ASÍ! ¡ES UN DESPERDICIO!
¡NO TE QUEDAN TANTOS!

¿QUÉ CLASE DE LUGAR ES ESTE?

ESA ES LA TERCERA ...

APUESTO A QUE HAY MONSTRUOS ESPERÁNDONOS EN LA SIGUIENTE HABITACIÓN DE NUEVO...

¡ESTÁ CERRADA DESDE ADENTRO, NO PUEDO ABRIRLA!

¿QUÉ HAY DE ESTA PUERTA?

PERO NO SIENTO NADA...

¿ACASO LA CONSTRUCCIÓN MISMA ES UN YOUKAI...?

¡TOTAL-MENTE!

MIN

ALGO... HUELE MAL EN TODO ESTO...

¡COMO ESPERABA DE UNA ESPI-RITUALISTA, SU INTUICIÓN ES MUY AGUDA!

HOHO...

¡DETENGÁMONOS Y DESCANSEMOS AQUÍ HASTA QUE AMANEZCA!

¿NO ESTAMOS PROBANDO QUE TAL SE COMPORTAN NUESTRAS ARMAS CONTRA LOS CAZAFANTAS-MAS?

¡ESPERA, MORODA!

¿QUÉ TAL SI ACTIVO LA TRAMPA Y LOS OBLIGO A AVANZAR A LA SIGUIENTE HABITACIÓN?

¡...YA QUE ESOS TRES JUNTOS SON MUY PODEROSOS!

¡ESOS OPONENTES TAN DÉBILES SIMPLEMENTE MORIRÁN, NO SON SUFICIENTES PARA RECOLECTAR INFORMACIÓN...!

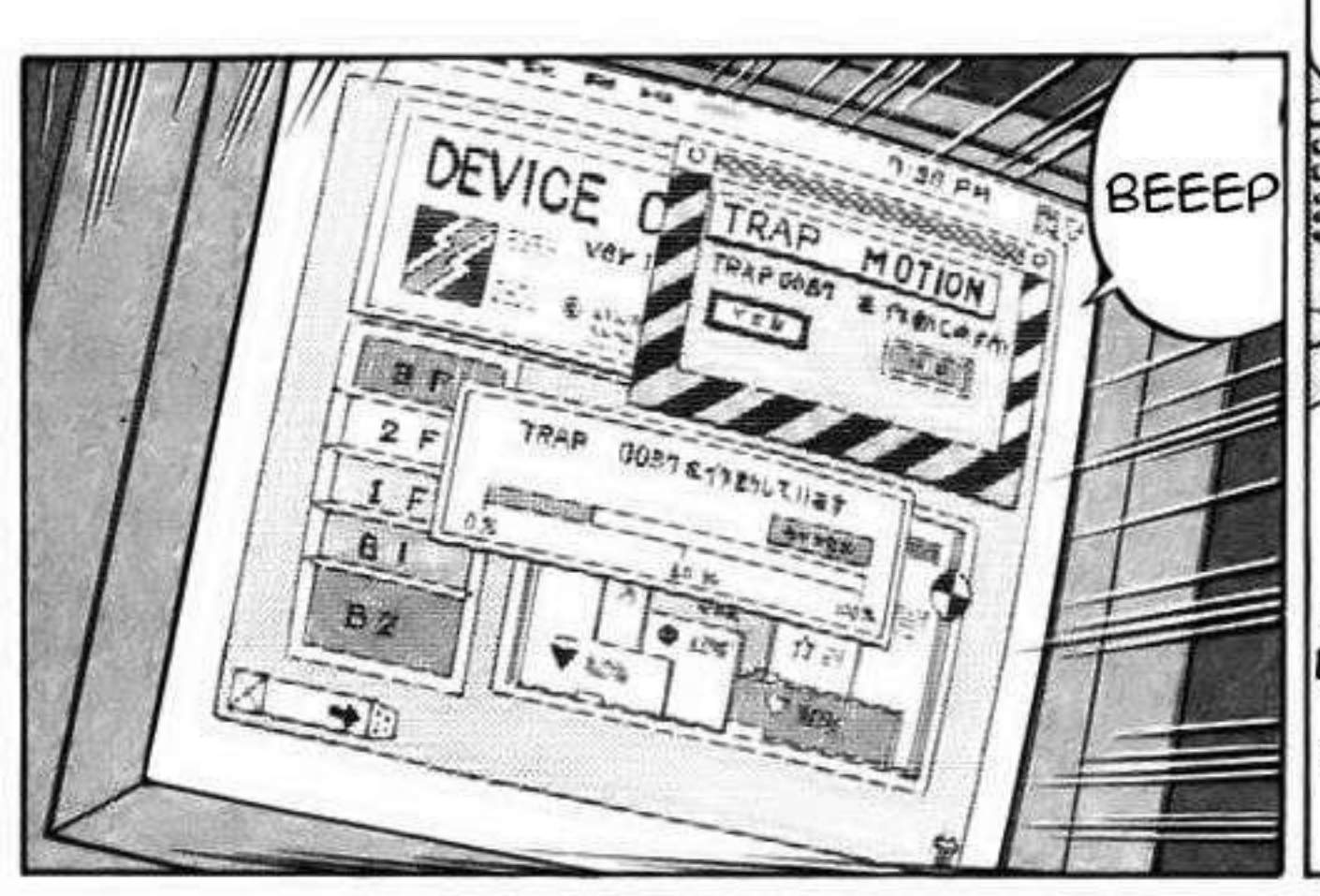

¡EL... EL TECHO!

¡LO SABIA!

WOOOO

WOOOO

¡MALDICIÓN, ESTA HACIENDO RUIDOS COMO UN ELEVADOR!

¡ESTA NO ES UNA MANSION ENCANTADA!

¡TODO FUE PREPARADO!

¡TODO FUE UNA TRAMPA!

¡¿NO ES MÁS IMPORTANTE ENCONTRAR UNA SALIDA PRIMERO?!

¡ANTES DE QUE SEAMOS APLASTADOS, USEMOS NUESTROS ULTIMOS MOMENTOS JUNTOS!

¡SE ACABÓ, MIKAMI!

¡NO TE OLVIDES DE TRAER LAS COSAS!

¡NO PUEDO VER NADA DENTRO, PERO NO SIENTO NINGUNA AURA MALIGNA!

¡ENTEN-DIDO!

¡PARECE QUE NO HAY NADA DENTRO!

¡ESO FUE FÁCIL!

¡DEMONIOS! ¡FUE DE-MASIADO PRONTO!

¿QUÉ ES LO QUE PLANEAN?

MORODA Y SUKARI...

¡LO... LO SÉ!

¡DATE PRISA, POR FAVOR YOKOSHIMA!

!

SSS

¡LOS MATARÉ!

¡TIENEN AGALLAS... PONERME TRAMPAS A MÍ!

¡¿YOKO-SHIMA?! ¡¿OKINU?!

!!

BUENO, USTEDES DOS...

!

¡¿... O NO?!

¿ACASO HUYE-RON?

¿ESTÁN TRATANDO DE SEPARARNOS?

ゴォォォォォォォ..

ゴォォォォォォォ!!

¡FUIMOS ... ENGAÑADOS!

!!

¡ES UNA TRAMPA!

ゴゴゴゴゴゴゴゴ

¡DEJANDO FUERA A YOKOSHIMA, PERDER EL EQUIPAJE Y A OKINU ES UN DURO GOLPE!

¡MIKAMI NO IMPORTA, TENGO QUE PROTEGER A OKINU!

¿QUÉ... QUÉ ES ESTE LUGAR?

¡POR LA FORMA EN QUE CAÍMOS...!

¡PARECE QUE NO HAY FORMA DE REGRESAR!

MIS OJOS SE ESTÁN ACOSTUMBRANDO POCO A POCO A LA OSCURIDAD...

¡SÓLO SOY UNA MOLESTIA AHORA QUE YA NO SOY UN FANTASMA!

ESTABA DETERMINADA EN NUNCA RETRASARLOS DE NUEVO...

¡NO DOY MÁS QUE PROBLEMAS DESPUÉS DE TODO!

LO... LO SIENTO...

¿HM?

¡NO SOY TAN BUENA!

¡NO PUEDO SIQUIERA SANAR MIS PROPIAS HERIDAS!

OKINU, ¿NO TIENES PODERES CURATIVOS?

TENGO UNA RASPADURA AQUÍ...

DUELE ...

.....

¡AHORA FUISTE REALMENTE ÚTIL!

¡VES!

¡SÍ! ¡REALMENTE ESTÁ FUNCIO-NANDO!

¿TE SIENTES MEJOR?

¿QUÉ TAL?

FZZ

¡YOKO-SHIMA!

¡¿OKINU?!

GULP

¡TE QUIERO!

¡HAAA AAAA AAAH!

¡ME ESTOY EXCITANDO!

¡CON UNA PURA Y HERMOSA CHICA ITAKO EN UN LUGAR COMO ESTE...!

¡NO, ESPERA... EL TRAJE DE MIKO NO IMPORTA!

¡ES GENIAL... ESTO ES GENIAL!

¡DESPUÉS DE TODO, UN HOMBRE JOVEN DEBE DE AFERRARSE A UN AMOR INOCENTE, CON TODA SU DULZURA Y AMARGURA!

¡AHORA QUE LO PIENSO, IR TRAS MIKAMI NO FUE BUENA IDEA DESDE EL PRINCIPIO!

¡YA QUE ES UNA BUENA OPORTUNIDAD, DEBERIA DE APROVECHARLA!

AH... ¡¿ACASO HABLE DEMASIADO FUERTE?!

¿"BUENA OPORTUNIDAD"?

¿"APROVECHARLA"?

しまった まずいこの ミスを

¿INFORMACIÓN? ¿A QUÉ TE REFIERES?
ESTAMOS CREANDO MONSTRUOS PARA SER USADOS COMO ARMAS...
¡PERO NATURALMENTE, EL ENEMIGO EVENTUALMENTE ENVIARÁ ESPIRITUALISTAS PARA ENCARGARSE DE ELLOS!
¡ERES DEMASIADO PODEROSA!
PLANEABA DEJARLA PELEAR BAJO VERDADERAS CONDICIONES DE COMBATE...
NO CONSEGUIREMOS SUFICIENTE INFORMACIÓN DE ESA MANERA.
¡PERO ESO NO FUNCIONARÁ!
QUEREMOS SABER, CUANTOS MONSTRUOS TOMA EL ENCARGARSE DE UN CAZAFANTASMAS.
ES POR ESO QUE ESTAMOS PROBANDO EL PRODUCTO CONTRA CAZAFANTASMAS PROFESIONALES...
¡Y USTED SERÁ PARTE DE NUESTROS EXPERIMENTOS HASTA EL MOMENTO EN QUE MUERA, SEÑORITA MIKAMI!

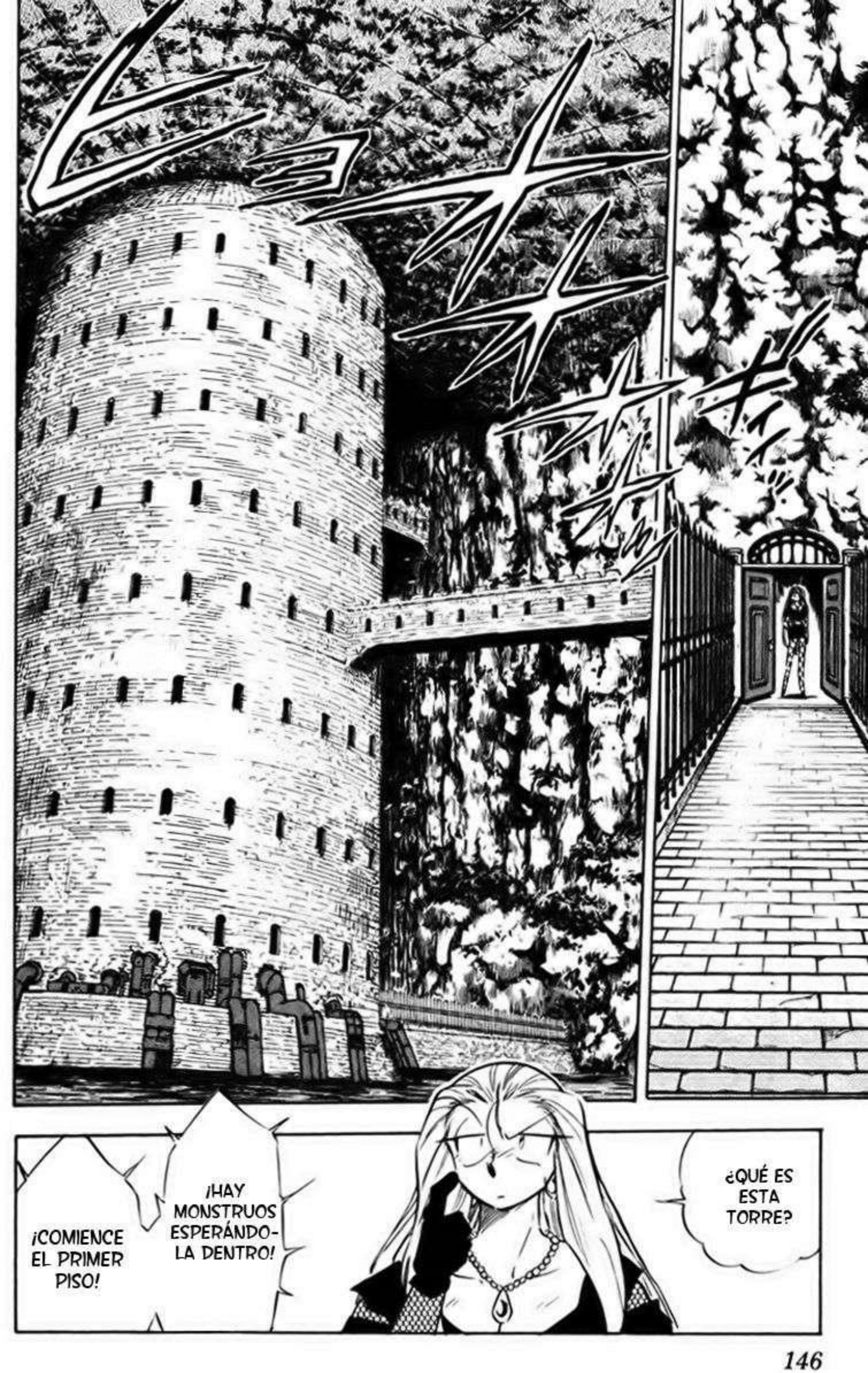
¡COMIENCE EL PRIMER PISO!
¡HAY MONSTRUOS ESPERÁNDO-LA DENTRO!
¿QUÉ ES ESTA TORRE?

...
ふー
CLICK
¿NO ES MUCHO MÁS FÁCIL DE ESTA MANERA?
メラ メラ メラ メラ
ぼぼぼぼぼぼぼぼ
¡¿QUÉ DEMONIOS ESTAS HACIENDO?!
PSSSH
¡NO TOLERARÉ ESA ACTITUD DE NUEVO!
¡MIRA!
!
¡NO TIENES DERECHO DE JUZGARME!
¡ASÍ ES COMO PELEO YO!
¡¿EN QUÉ DEMONIOS PENSABAS?!

ESTARÍA MUY AGRADECIDO SI NOS SALVARAS...

MI... MIKAMI...

おうおう~?

...!!

¡PUEDES VER QUE NO TIENES ELECCIÓN!

[NKNF] NINKYOU NO FANSUB

WWW.NKNF.COM.AR

TRADUCCIÓN: DARKSEINTO

LIMPIEZA: TKE4OP

EDICIÓN: SUEÑOS HUMEDOS

TYPESET: SUEÑOS HUMEDOS

CORRECCIÓN: MARSHALL BANANA

Reporte 9
Capítulo 232

¡¡Mansión de la supervivencia!! (Parte 3)

¡SI NO QUIERES VERLOS MUERTOS SERÁ MEJOR QUE HAGAS LO QUE TE DECIMOS!
¡IDIOTA!
¡MIKAMI!
¡HAZ LO QUE TE PIDEN!

¿QUÉ SIGNIFICAN...?

¡YO... YO SÓLO TRATABA DE PROTEGER A OKINU!

¿...ESAS RARAS SEÑAS CON LAS MANOS?

OH...

¿TE ATREVES A RESPONDERME?

¡A AMBOS!

¡TE REDUCIRÉ EL SALARIO!

NO TENÍAMOS OPORTUNIDAD

PERO...

¡...BIEN MUERTO!

¡ESTÁS...!

¿QUÉ... QUE ESTÁS HACIENDO?

¡TE DISPARARÉ!

¡DAME... DAME ESA ARMA!

¡ELLA VA A MATARME!

¡NECESITO PROTEGERME!

¡DETENTE!

....

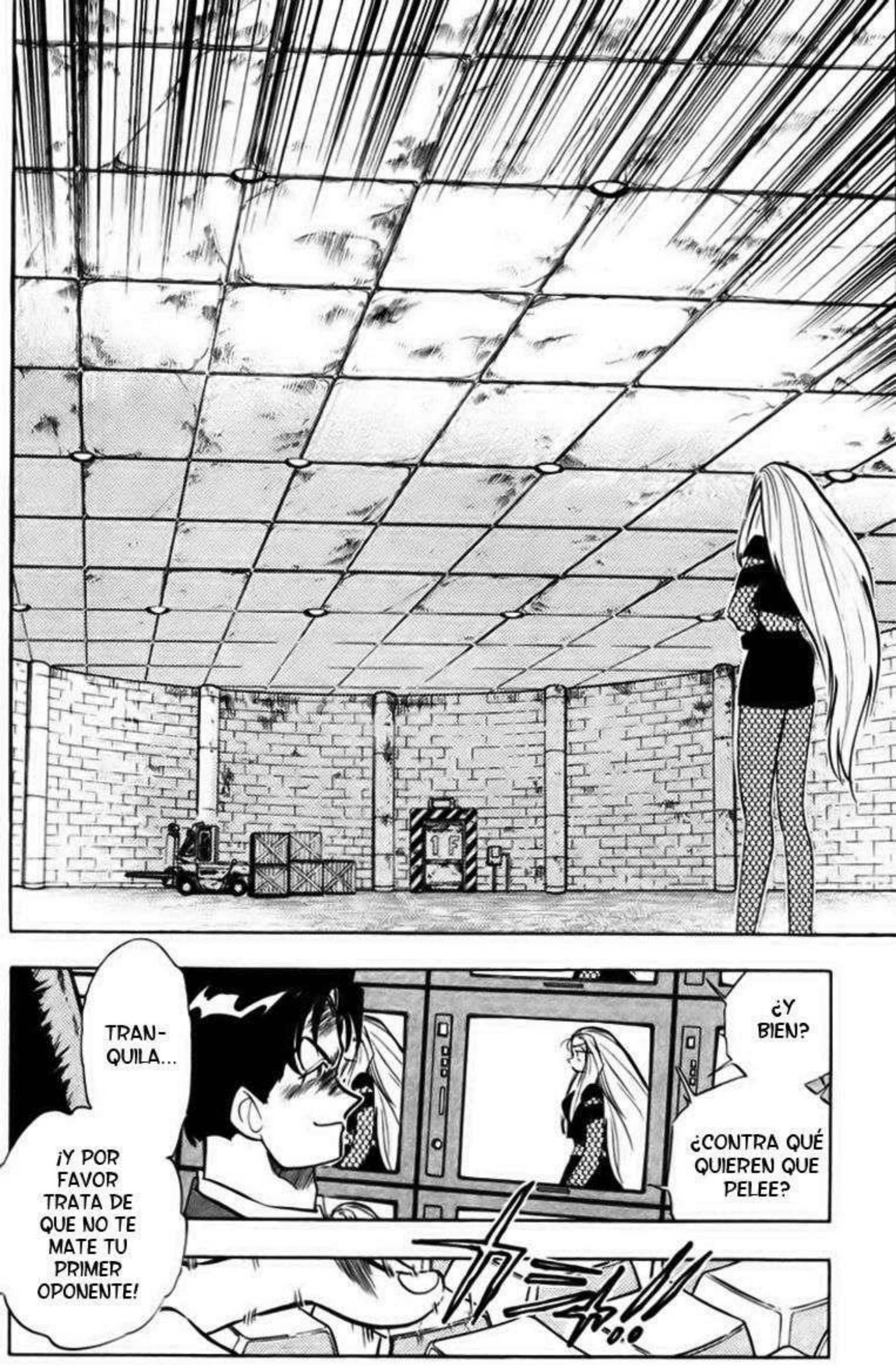
TRAN-
QUILA...
¡Y POR
FAVOR
TRATA DE
QUE NO TE
MATE TU
PRIMER
OPONENTE!
¿Y
BIEN?
¿CONTRA QUÉ
QUIEREN QUE
PELEE?

ゴゴゴゴゴゴゴゴゴゴ
ドスッ

¡UN GOLEM ...!

¡UN ARMA MUY ÚTIL EN VERDAD!

EN ALGUNA PARTE DE SU CUERPO DEBE DE ESTAR GRAVADA LA PALABRA "EMETH"*...

TODO LO QUE TENGO QUE HACER ES BORRAR LA "E" ASÍ SE CONVERTIRÁ EN "METH"*.

¿REALMENTE PENSASTE QUE NOSOTROS LOS CAZAFANTASMAS NO SABEMOS CUÁL ES EL PUNTO DÉBIL DE UN GOLEM?

NDT: Emeth = Verdad, METH = Muerte, en idioma hebreo .

¡OOOOH!
¡!
¡OCULTAMOS SU PUNTO DÉBIL!
¡CLARO ESTÁ!
¡ADEMÁS, ESTE GOLEM ESTÁ...!
¡¿DÓNDE ESTÁ LA INSCRIPCION?!
¿EH...?

¡DEMO-NIOS...!
¡DE...!
GOOO OOOO.
¡...MODIFICADO PARA COMBATE!
TSCHAK!
TSCHAK!
TSCHAK!

YA NO SON DE NINGUNA UTILIDAD PARA NOSOTROS...
DEBERÍAN DE PREOCUPARSE POR USTEDES MISMOS...
!!
¡MIKAMI!
AHORA ES SU TURNO.
¡ERES TÚ!
¡SU... SUKARI...!
¡NO TE ME ACERQUES!
¡AH... OYE!
¡TODOS TIENEN QUE MORIR TARDE O TEMPRANO!
¿CUÁNDO TE DESVESTISTE?
¡¿QUÉ CLASE DE ANIMAL ES EL?!
¡AL MENOS DEJA QUE TE LO HAGA UNA VEZ!
¡NO MORIRÉ SIN HABER TOCADO A UNA MUJER!

¡QUÉ PERRA...!
¡AHORA ENTREN AHÍ!
¡SÓLO SON ANIMALES INSERVIBLES!
¿UNA VASIJA...?
SLAM
!
¡USTEDES PROBARÁN SU CAPACIDAD!
¡COMEN-CEMOS!
¡YOKO-SHIMA!
NUNCA MÁS TRATARÉ DE LIGAR UNA DE ELLAS...
¡¿POR QUÉ TODAS LAS MUJERES HERMOSAS SON TAN DESPIADA-DAS?!
¡DEMONI-OS!

¡HOLA!
통
통
통
¡HOLA, SEÑORITA!

¡TE VES DELICIOSO!

FUFU...

¡ARGH!

¡OTRA MÁS!

¡UN DEMONIO COME HOMBRES, GURA!

UNA DJINN QUE ES CONTROLADA A TRAVÉS DE HECHIZOS.

¿QUÉ CLASE DE MONSTRUO ES ESE?

¡EEEEH!

?!

TRAGAR

!

HICE QUE SE TRAGARA MI MONJU ...

ESPERO QUE FUN-CIONE...

¿TE ENCUEN-TRAS BIEN? ¿QUE ES LO QUE HAS HECHO?

¡¿YOKO-SHIMA?!

¡YOKO-SHIMA!

HAH.... ORIGINAL-MENTE PENSABA USARLO EN SUKARI...

¡ESO FUE REALMEN-TE MUY ASTUTO!

¿EN MÍ...?

USARLO ...

¡TÚ TAMBIÉN ERES MUY LINDA, MALDITA SEA!

¡TE AMO!

AMOR

¡LO ENCONTRÉ!

LO...

¡¿QUÉ ESTABAN PENSANDO?!

¡¿CÓMO PUDIERON GRABARLO EN UN LUGAR ASÍ?!

EMETH

OH...

¿ASÍ QUE LO ENCON-TRASTE?

¡AL MENOS YO NO LO TOCARÍA CON MI MANO, ¿QUÉ HAY DE TI?!

YA QUE ATACAR ESE PUNTO TE HARÍA DUDARLO...

¡NO... ESE ES EL LUGAR PERFECTO PARA OCULTAR UN PUNTO DÉBIL!

.....

ESPECIALMENTE PARA UNA MUJER COMO TÚ, ¡¿NO TE RESULTA VER-GONZOSO?!

¡¿CREES QUE ÉL DEJARÍA QUE ALGUIEN LO TOQUE AHÍ?!

ADEMÁS, EL GOLEM NO SE QUEDARÁ SIMPLE-MENTE PARADO ...

¡ARGH ...!

¿POR QUÉ USARÍA MIS MANOS?

¡Y A NO SER QUE LA BORRES POR COMPLETO, GOLEM NO MORIRÁ!

¡GOLEM, ATÁCALA! ¡SI TE QUEDAS AHÍ, ELLA TE ATACARÁ EN ESE LUGAR DE NUEVO!

¡NO IMPORTA QUE TAN CERTERA SEAS CON EL LÁTIGO, NO FUISTE CAPAZ DE BORRAR TOTALMENTE LA LETRA!

KZZZ

¿SABES SIQUIERA LO QUE "GOLEM" SIGNIFICA?

¡NO NECESITO MATARLO, CON ESO ES SUFICIENTE!

¡SOY TU NUEVO AMO!

¡ESCUCHA, GOLEM!

¡YA QUE CUALQUIERA PUEDE SER SU MAESTRO!

¡SIGNIFICA "MATERIAL EN BRUTO"!

¡ERES DEMASIADO INGENUO... USAR ALGO QUE APENAS CONOCES CONTRA UN CAZAFANTASMAS EXPERIMENTADO!

¡LO HE REPROGRAMADO!

¡GOOOH!

¡KU...!

¡ERES EL PEOR, YOKOSHIMA!

¡TE AMO TANTO!

ESTÁ BIEN...

!!
極楽大作戦!!
GS美神

[NKNF] NINKYOU NO FANSUB

WWW.NKNF.COM.AR

TRADUCCIÓN: DARKSEINTO

LIMPIEZA: TKE4OP

EDICIÓN: SUEÑOS HUMEDOS

TYPESET: SUEÑOS HUMEDOS

CORRECCIÓN: MARSHALL BANANA

Reporte 10
Capítulo 233
¡¡Mansión de la supervivencia!! (Parte 4)

ゴゴゴゴゴゴゴゴ
キュラ キュラ キュラ
キュラ キュラ

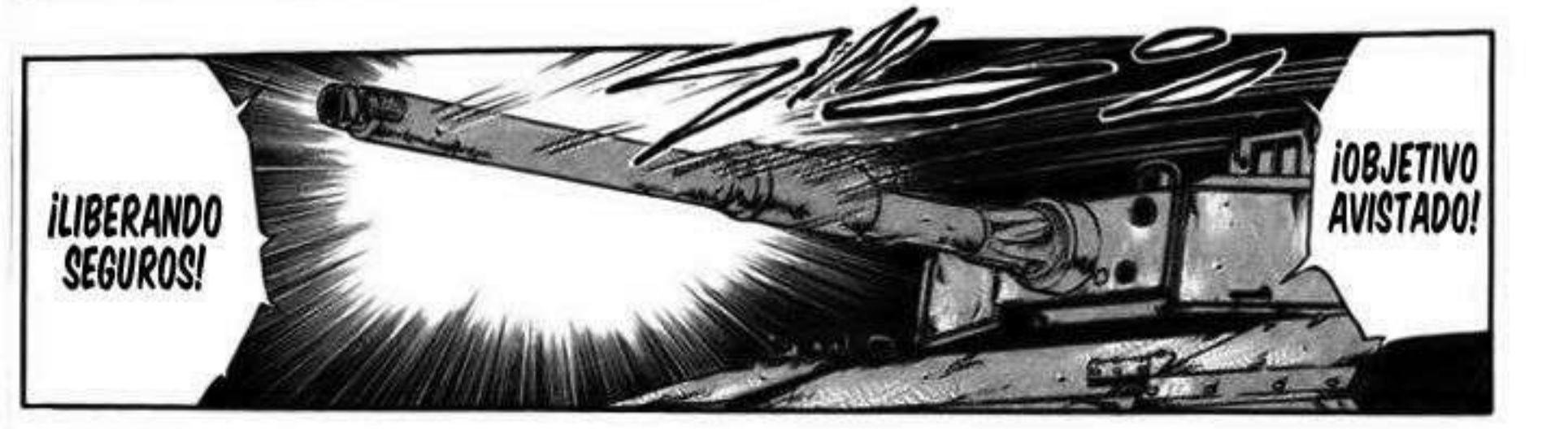
¡LIBERANDO SEGUROS!
¡OBJETIVO AVISTADO!

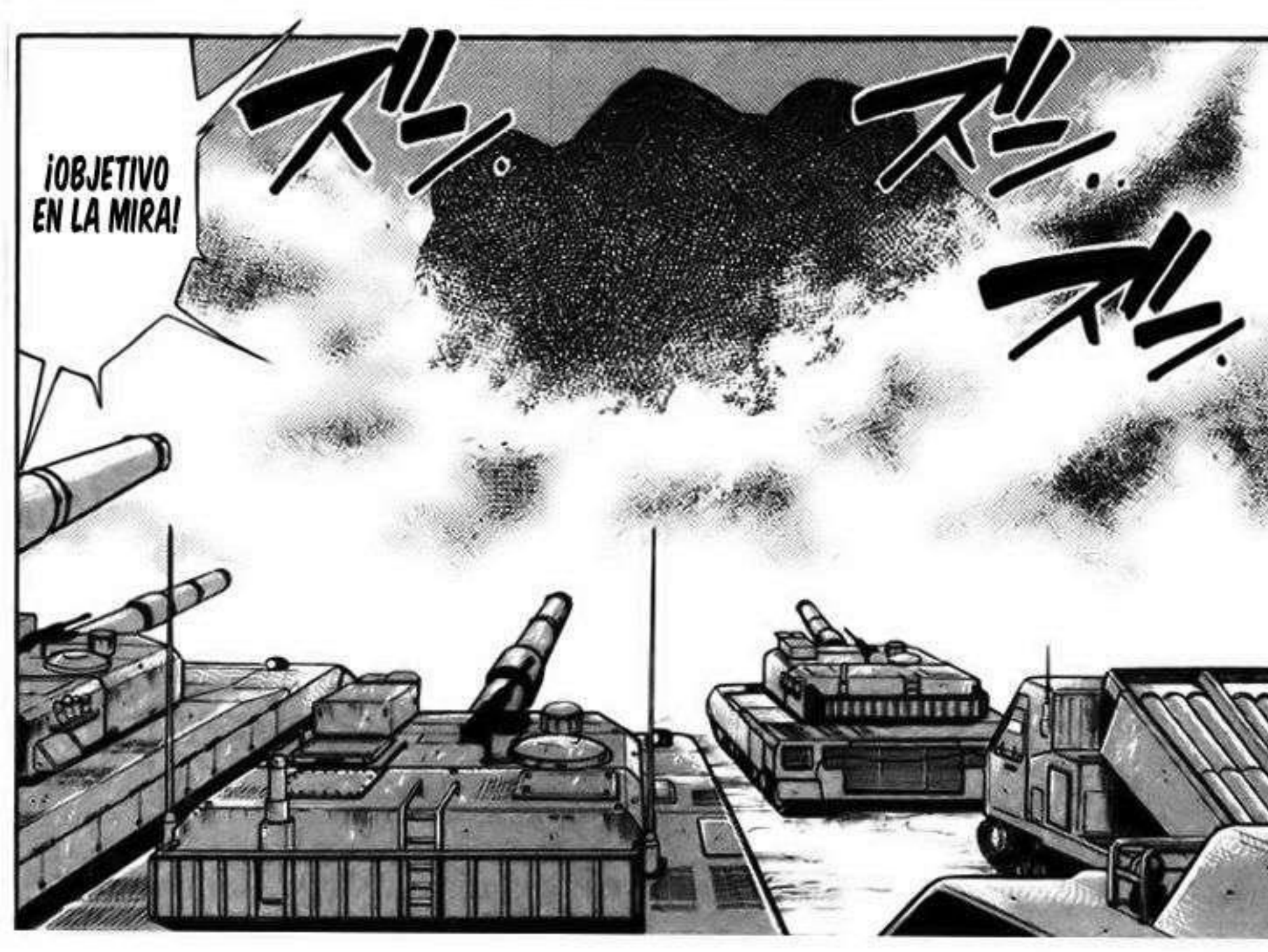
¡OBJETIVO EN LA MIRA!
ズン
ズン
ズン

¡GOOOOOOOH!
¡PERDI-MOS VISIBILI-DAD!
!!
¡UNA PANTA-LLA DE HUMO!

¡UWAH!

¡AHORA TE TENGO!

¿TÚ ERES SU COMAN-DANTE?

¡AAAH! ¡COMAN-DANTE!

作戦司令部

¡NO DUDEN, DISPAREN!

¡SEÑOR! ¡NO PODEMOS HACERLO!

¡TIREN SUS ARMAS Y RINDANSE!

¡MALDITA! ¡MUJER CODICIOSA!

USTEDES DEBEN DE VALER UNA FORTUNA PARA LOS COLECCIO-NISTAS...

¿FIGURAS VIVIENTES DE LA SERIE G.I. JOE?

¡TE ENVIARÉ AL INFRAMUNDO MUY PRONTO!

¡MORODA!

¡SE ACABÓ EL JUEGO!

¡ESTO NO SE VE BIEN!

¡...!

¡FAK!

HA

HA

HA

¡SERÁ SÓLO CUESTIÓN DE TIEMPO PARA QUE LLEGUE AQUÍ...!

¡CON EL GOLEM ELLA ES IMPARABLE!

¡ABRE LA PUERTA! ¡DEJANOS ENTRAR!

¡SE... SE ME FUE DE LAS MANOS!

BANG BANG

¡SUKARI!

¿QUÉ PASA?

¡AHÍ VIENE!

!!

¡ABRE LA PUERTA! ¡RAPIDO!

¡HMPH!

¡ESO NO FUE NADA!

¡GYAAAH!

¡UWAAH!

¡NO LE DIJE QUE ME LLAMARA ASÍ!

¿NO TE PARECE GENIAL, AMORCITO?

¡NO ME MIRES ASÍ!

¡ACABARÉ CON TODOS LOS ENEMIGOS DE MI AMORCITO YOKOSHIMA!

¡SÓLO ESTÁS SIENDO MANIPULADA POR SU MONJU!

¿POR QUÉ DEBERIA DE ESTAR CELOSA DE TI?

¡SE SIENTE GENIAL, PERO NO DEBO DEMOSTRARLO!

¿ESTÁS CELOSA, PEQUEÑA?

¡ESTO NO ESTÁ BIEN! ¡PERO SÓLO UN BESO DEBERÍA ESTAR BIEN!

¡AAAAH ...!

ENTONCES ESTÁ BIEN SI HAGO ESTO, AMORCITO...

OH, ¿EN SERIO ...?

¿DE TU LADO TAMBIEN?
¡¿QUÉ?!
¡ESTAMOS ACABADOS!
¡MIKAMI REIKO SE ESTA ACERCANDO RAPIDAMENTE!
¡KIYEEEEEEH!
¡SERÁS...!

¡FUHAH!
¡SOBRE MI ESTA EL ÚLTIMO PISO!

¡MIKAMI!
¿ESTÁS BIEN?
¡OKINU!

MMMI

!!!!

¡MIKAMI!

¡PUHAH!

ESTO NO ES LO QUE PARECE...

¡NO SÉ SI ES MI IRRESISTIBLE ENCANTO, PERO POR FAVOR ESCÚCHAME...!

CLARO.

OKINU, VEN AQUÍ.

¡GOOH!

¡WAH!

¡ACABALO!

¡MUERE!

¡GOOH!

¡NO ME DIGAS ASI!

¿QUÉ LE ESTÁS HACIENDO A MI AMORCITO?

¡TENEMOS QUE ACTUAR AHORA!

¡!

¡TENDREMOS QUE USAR A GARUDA!

¡NO TENEMOS OPCION!

¡PERO AUN NO ESTA LISTO...!

!!
!
¡ESTÁ EN UN NIVEL COMPLETAMENTE DIFERENTE AL NUESTRO!
¡ES UN DEMONIO DE NIVEL MEDIO!
¿QUÉ?
¿QUÉ ES ESTA INCREÍBLE PRESIÓN?

¡LES MOSTRARÉ NUESTRA MEJOR CARTA!

¡ASÍ ES!

¡EL JUEGO SE HA TERMINADO!

CAUTI

¡GARU-DA!

¡ESTE ES NUESTRO AS...!

¡ESTABA TAN CONCENTRADA EN YOKOSHIMA, QUE ME OLVIDÉ DE ELLOS...!

¡MORODA! ¡SUKARI!

¡¿POR QUE SIEMPRE EN MI?!

Flop
¡FUWOOOH!
¡OOOOH---!

¡¿QUÉ?!
¡¿QUÉ ES ESO?!
¡¿GO...?! ¡¿GOLEM?!
¡TODOS USTEDES MORIRÁN!
¡MORIRÁN!

ゴーストスイーパー　みかみ

GS美神 極楽大作戦!!

ISBN4-09-125003-3

C9979 P400E

定価400円（本体388円）

雑誌 45100－03　　小学館

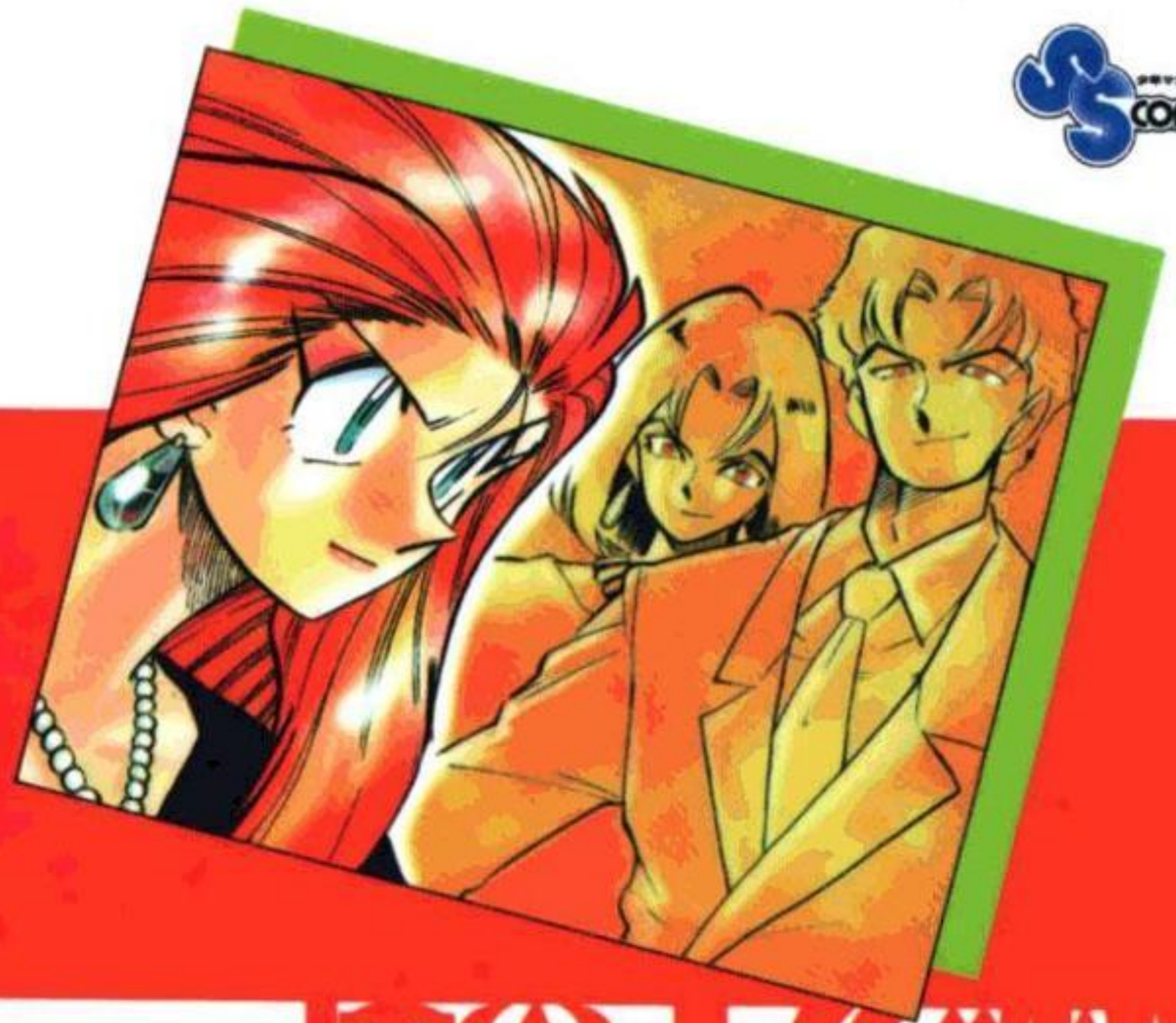

ゴーストスイーパー みかみ
GS美神 極楽大作戦!!

極楽のオアシス復活！　悪霊に狙われ再び美神事務所へやってきた元幽霊・おキヌ。　今度は生身&ネクロマンサーの笛を操る能力が!?

GLOSARIO

Debido a la gran cantidad de palabras que se dejan sin traducir por distintas razones (la mayoría pierde algo de significado cuando se traduce), y ya que no voy a volver a aclarar los significados en los siguientes capítulos, me pareció buena idea hacer este glosario con las palabras que aparecen con mayor frecuencia sin traducir, para que puedan recordarlas si es que olvidaron el significado de alguna.
Además, de ahora en adelante voy a dejar "kekkai" en vez de "barrera"(como venía haciendo). Un saludo.

Marshall Banana (NknF)

KEKKAI = BARRERA/PROTECCIÓN.
KAKAKU KEKKAI = BARRERA DE CUENTA REGRESIVA.
SHINTSUKON = BASTÓN DIVINO.
YOUKAI = DEMONIO.
OFUDA = TALISMÁN.
SHIKIGAMI = ESPÍRITUS INVOCADOS.
MASOUJUTSU = ARTE DEMONÍACA EN DONDE EL USUARIO CREA UNA ARMADURA DE ENERGÍA ESPIRITUAL GRACIAS A UN PACTO QUE TIENE CON UN DEMONIO.
SEIREISEKI = PIEDRA ESPIRITUAL.
YOUKI = AURA DEMONÍACA.
NEN = VOLUNTAD/FUERZA DE VOLUNTAD/AURA.
MAKAI = REINO DE LOS DEMONIOS.
DOUBLE VAMPIRE FLASH = RESPLANDOR DOBLE DE VAMPIRO (ATAQUE DE PETE).
REITOU = ESPADA ESPIRITUAL.
IAI = ARTE DE DESENVAINAR.
HISSATSU = TÉCNICA DE MUERTE SEGURA.

[NKNF] NINKYOU NO FANSUB

WWW.NKNF.COM.AR

TRADUCCIÓN: DARKSEINTO

LIMPIEZA: TKE4OP

EDICIÓN: SUEÑOS HUMEDOS

TYPESET: SUEÑOS HUMEDOS

CORRECCIÓN: MARSHALL BANANA

ゴーストスイーパー　みかみ

GS美神

24

椎名高志

極楽大作戦!!

GS美神 極楽大作戦!! 24

SS comics

椎名高志

小学館

SSC-5004

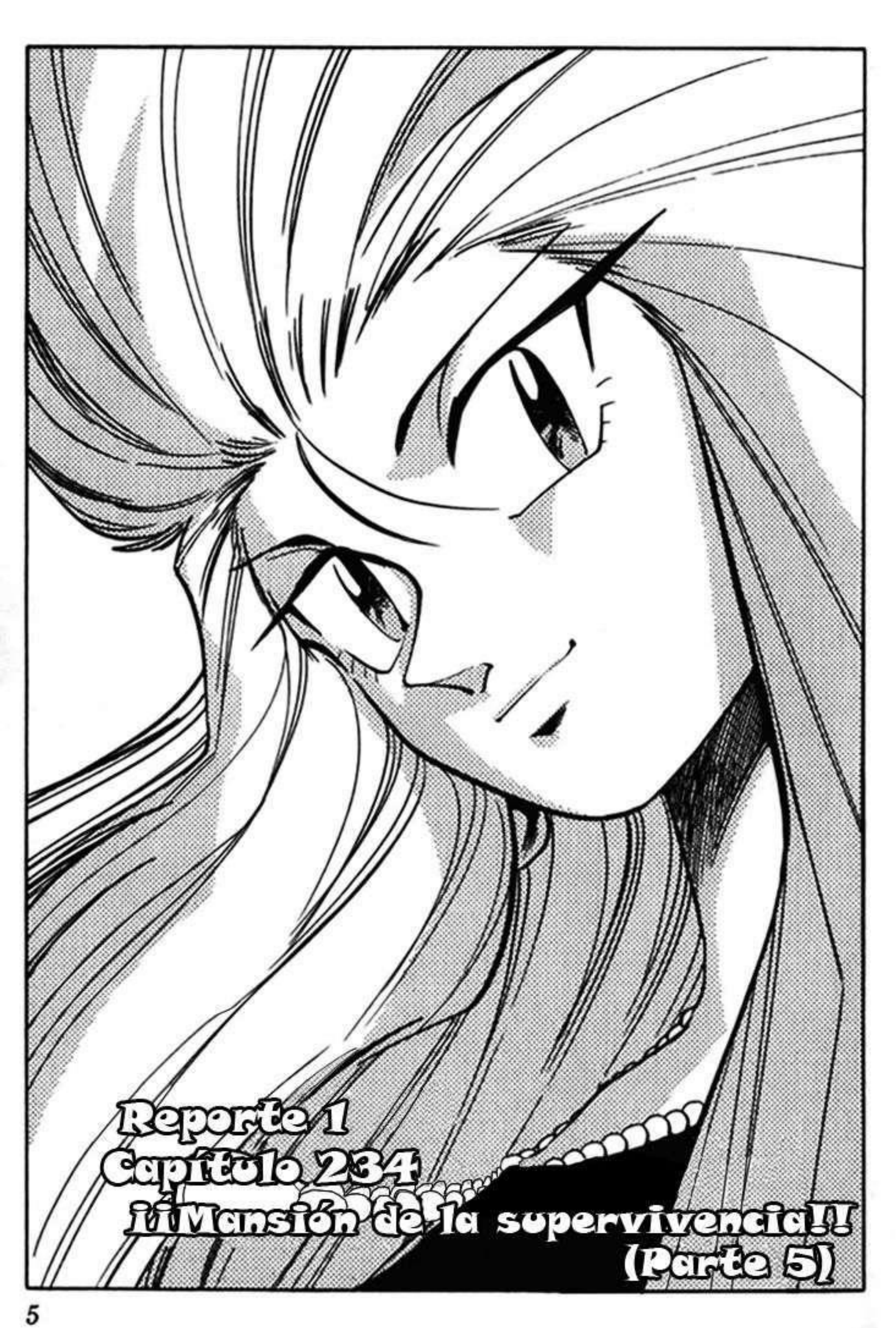
Reporte 1
Capítulo 234
¡¡Mansión de la supervivencia!!
(Parte 5)

¡¿GOLEM?!
GAH...
¡DESTRUYÓ AL GOLEM DE UN SOLO GOLPE!

¡HUWOOOOH!

ドドド

HAY DEMONIOS INTERESADOS EN NUESTRO TRABAJO...

ELLOS ENVIARON A UN REPRESENTANTE PARA VERIFICAR LAS COSAS...

¡MUY ASTUTA!

ME...

¡¿ESA MALDITA DE LAS SERPIENTES DE NUEVO?!

¡SU NOMBRE ERA MEDUSA!

¡Y LAS PERSONAS MUERTAS NO HABLAN!

¡NO TE PREOCUPES, VAN A MORIR DE TODOS MODOS!

ふはははは

MORODA, ¿NO HAS HABLADO DE MÁS?

¡¿SIGNIFICA ESO QUE NOS ESTAMOS ACERCANDO AL GRAN FINAL?!

¿ESTAMOS EMPEZANDO A VER EL GRAN ASUNTO...?

¿ASÍ QUE ESA MUJER TODAVÍA ANDA POR AHÍ HACIENDO COSAS MALVADAS?

FU...

ボーン

ボーン

ボーン

¡UWOOH!

¡SINO EN VERDAD SERÁ NUESTRO ULTIMO ACTO!

¡CONCÉNTRATE EN ESTE ENEMIGO PRIMERO!

¡SERÁS...!
¡HOOO WAAA AAAH!
¡MALDITA GALLINA!
!

iMIKAMI!
MI...
ikuuu...!
!
ガラガラ...

¡GOOO ... OOO OOOH!

CRACK

CRACK

¿... AUN ASÍ ME PROTE-GISTE?

AUN CUANDO ESTABAS GRAVEMENTE DAÑADO...

GOLEM... TÚ...

¡HOWA-CHOOO!

¿QUÉ TAL SI AGARRAS A ESE MONSTRUO Y TE AUTODES-TRUYES?

¡DE ACUERDO, CUENTO CONTIGO ENTONCES!

¡DE TODAS FORMAS PARECE QUE NO TENEMOS OPORTUNIDAD CONTRA ÉL!

ESO ES TAN CRUEL...

AH, ESTÁ LLO-RANDO...

¡CUIDADO!

¡GURA!

¡¿AH?!

¡UN GOLPE ES MÁS QUE SUFICIENTE PARA ENCARGARSE DE LOS DE LA CLASE DE GURA!

¡TONTA! AUN CUANDO LOS ATAQUES DE GARUDA PARECEN SER SÓLO FÍSICOS, TAMBIÉN SON CAPACES DE OCASIONAR MUCHO DAÑO A LOS ESPÍRITUS.

!
¡ENTEN-DIDO!
¡YOKO-SHIMA, USA TÚ MONJU CONTRA EL!
¡NO FUE SUFICIENTE!
¡GURA!
AH...
¡RESISTE! ¡NO MUERAS!
AH...
!

REVIVE
MIS HERIDAS...
¡NO PODÍA SIMPLEMENTE VERLA MORIR!
¿QUÉ DEMONIOS? ¿DESPERDICIASTE TU ÚLTIMO MONJU EN ELLA?
¡GRACIAS A TI, FINALMENTE SOY LIBRE!
HEH...
¡ME HAS SALVADO DE SER VAPORIZADA!

¡EH... EEEEK!

¡LO SIENTO! ¡PERDONAME!

¡¿CÓMO PUDISTE USARME COMO UNA HERRAMIENTA?!

¡GU- ¡GURA!

SIENTE EL ODIO DE MÍ Y MIS COMPAÑEROS.

¡NO SOY UN DEMONIO DE CLASE ALTA...!

¡...NI TAMPOCO SOY UNO DE SUS PRODUCTOS!

¡GURA NUNCA SERÁ CAPAZ DE PENETRAR NUESTRO ESCUDO, PERO...!

¡MORADA, ESPERA!

ha ha ha.

¡GARUDA!

¡ENCÁRGATE DE ELLA PRIMERO!

¡UWOOHAAA!

¡CHAAAAAAA!

¡¿WAAAH?!

¡EL DISPOSITIVO DE CONTROL!

¡NO!

¿OH?

KU...

¡ADELANTE, GARUDA!
¡VE POR EL OBJETIVO...!
!
¡FU... UUUH!
¡EEEEK ...!
¡KYAAAAAAAH!

!
HACER TRATOS CON LOS DEMONIOS SIEMPRE TERMINA MAL.
¡AL- ¡...ALGUIEN QUE ME AYUDE!
¡TENGO MUCHO DINERO Y ORO GUAR- DADO!
¡TE LO DARE TODO!
¡TE RUEGO QUE ME SALVES!
MI... MIKAMI...
¡...HARÉ TODO LO QUE QUIERAS!
¡SI PUEDES SALVARME...!
¡QUIERO QUE LE DIGAS A LA CORTE TODO!
¡ESO NO ES SUFICIEN- TE!
¡QUIERO QUE TU COMPAÑÍA Y SUS INSTALA- CIONES DE IN- VESTIGACIÓN DESAPAREZCAN DE ESTE MUNDO!

¡AQUÍ VIENE LA BATALLA FINAL!

¡DE ACUERDO!

¡ES UN TRATO!

¡FUWOOOH!

17

¡¿EEEEK?!

¡YOKOSHIMA TE PARASTE EN LA CABEZA DE ESE TIPO!

¿DE QUÉ LADO DEBERÍA PELEAR...?

HM...

¡MALDITA GALLINA!
極楽大作戦!!
GS美神

[NKNF] NINKYOU NO FANSUB

WWW.NKNF.COM.AR

TRADUCCIÓN: DARKSEINTO

LIMPIEZA: TKE4OP

EDICIÓN: SUEÑOS HUMEDOS

TYPESET: SUEÑOS HUMEDOS

CORRECCIÓN: MARSHALL BANANA

Reporte 2
Capítulo 235
¡¡Mansión de la supervivencia!! (Parte 6)

¡FOOOOH!
ドォォォ

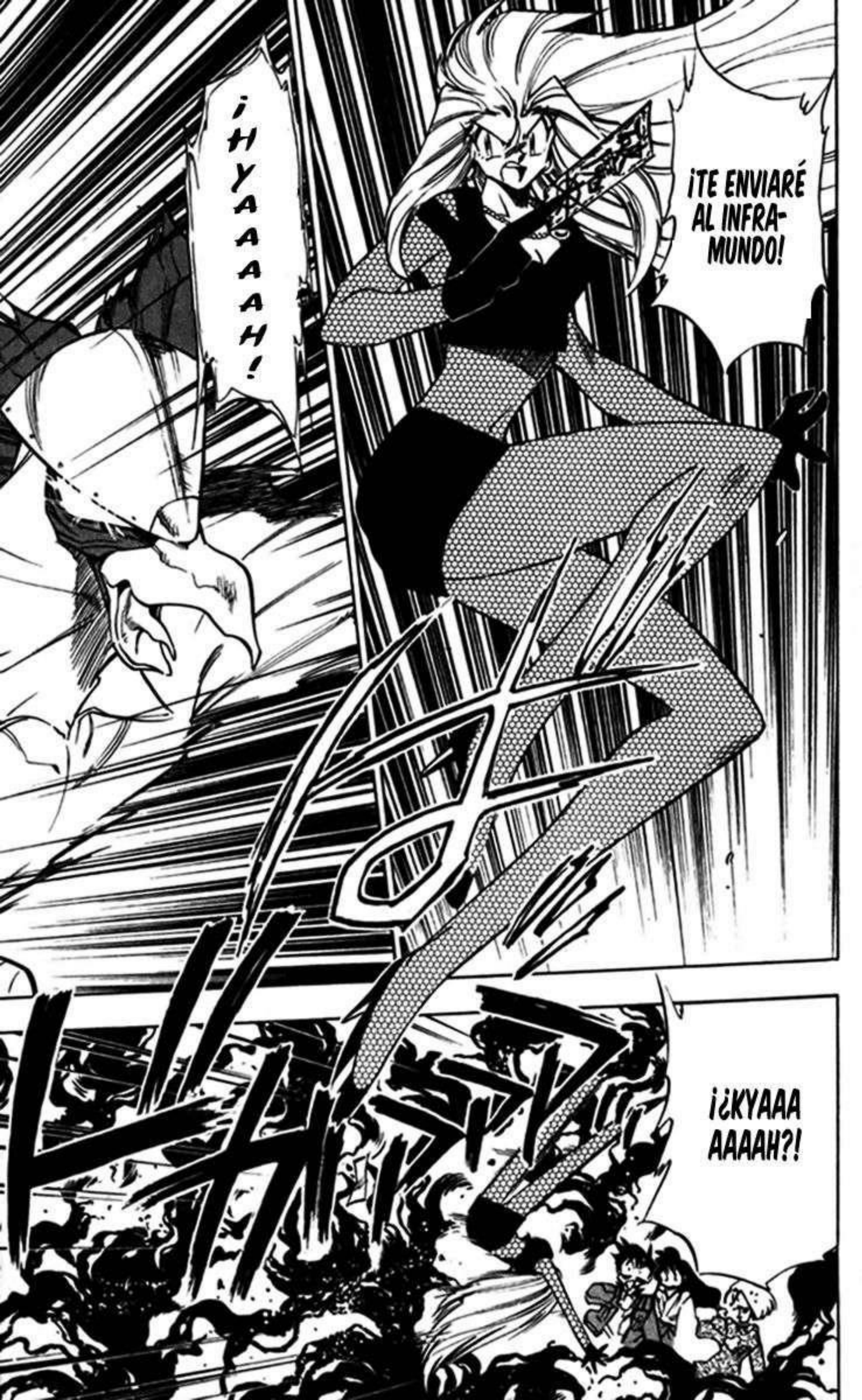
¡HYAAAAAH!
¡TE ENVIARÉ AL INFRA-MUNDO!
¡¿KYAAA AAAAH?!

HAN DESARROLLADO UN VERDADERO PROBLEMA.
¡TIENE REFLEJOS SÚPER HUMANOS Y GRAN INSTINTO DE PELEA!
¡GARUDA ES EL MONSTRUO MÁS PODEROSO QUE HEMOS DESARROLLADO...!
¡ÉL FUE DESARROLLADO POR MI PROPIO EQUIPO!
¡CLARO QUE NO!
¿NO TIENE UN PUNTO DÉBIL?
¡Ja-Ja-Ja-

¡PERO ESTOS HUMANOS DE AQUÍ NO SON COMO ELLOS! ¡REGRESEMOS AL MAKAI!

SÉ QUE ODIAS A ESOS HUMANOS QUE TE ESTABAN CONTROLANDO...

¡HYOOO OOOH!

¡NO SEAS TAN DESCUIDADA! ¡YA NO ME QUEDAN MAS MONJUS!

YOKOSHIMA...

¡SI TE GOLPEA DE NUEVO NO SERE CAPAZ DE REVIVIRTE!

¡CUIDADO!

¿PODRÍAN POR FAVOR IR A FLIRTEAR A OTRA PARTE?

OH, VAYA, ¿NO SE LLEVAN USTEDES DOS MUY BIEN...?

¡ESTE NO ES EL MOMENTO DE PONERSE CELOSAS!

¡ÉL ES MUY DIFERENTE A TI!

¡ÉL ES UNA HERRAMIENTA CREADA CON EL SOLO PRO-PÓSITO DE ASESINAR!

¡NO CREAS QUE ERES ESPECIAL SÓLO PORQUE ERES UN HUMANO!

¡NOSOTROS TAMBIÉN TENEMOS CORAZÓN!

¡...SÓLO UNA HERRAMIENTA SIN MENTE EMPLEADA POR HUMANOS!

¡SIN NINGÚN TIPO DE AUTO-PRESERVACIÓN...!

¡ESTO ES TAN CRUEL!

¡KUEEEEH!
¡¿GURA?!
BRILLO
¡TE AYUDARÉ!
¡QUIERO QUE MUERA DE UNA FORMA QUE NO SUFRA!

¿QUÉ...? ¿QUÉ ES ESTO?

?!

¡ENTRA PRIMERO, DESPUÉS HABLAMOS!

¡ABRIÓ UN AGUJERO EN EL MURO!

¡¿ASÍ ES COMO LO HACEN?!

SON POLLUELOS DE GARUDA.

LOS ALIMENTAMOS AQUÍ Y DESPUÉS LES INSERTAMOS EL HECHIZO DE CONTROL.

zzz
... AÚN TIENEN SUS CORAZONES PUROS?
¿ESO QUIERE DECIR, QUE ESTOS POLLUELOS...
¡RÁPIDO!
¡LIBÉRALOS A TODOS!
¿Y ESO QUÉ?
¡ALÉJATE, GURA!
¡SEIREISEKI!

¡GAAH!

破魔

¡SI LO HAGO AHORA...!

¡OOOH!

¡GUWO OOH!

!!

¡AÚN NO FUNCIONA!

!

¿QU-

¡¿QUÉ?!

¡CHIRP, CHIRP!

¡CHIRP, CHIRP!

¡CHIRP, CHIRP!

¡CHIRP, CHIRP!

¡SON LOS POLLUELOS DE GARUDA!

¡OKINU LOS ESTA CONTROLANDO!

¡... Y DÁSELO A MIKAMI!

¡YOKOSHIMA, TOMA EL SHINTSUKON QUE ESTA EN MI TOBILLO...!

¡¡MIKAMI!!

¡GRACIAS!

¡CHIRP, CHIRP!

¡FUWOOOH!

IRTE AL INFRAMUNDO ...
DE ACUERDO, PUEDES...
¡...DE ESTA FORMA!

¡KEEEEEEEEH!
¡REALMENTE NO DESEABA PELEAR CONTRA UN ARMA SOBRENATURAL COMO TÚ!
¡HASTA NUNCA!

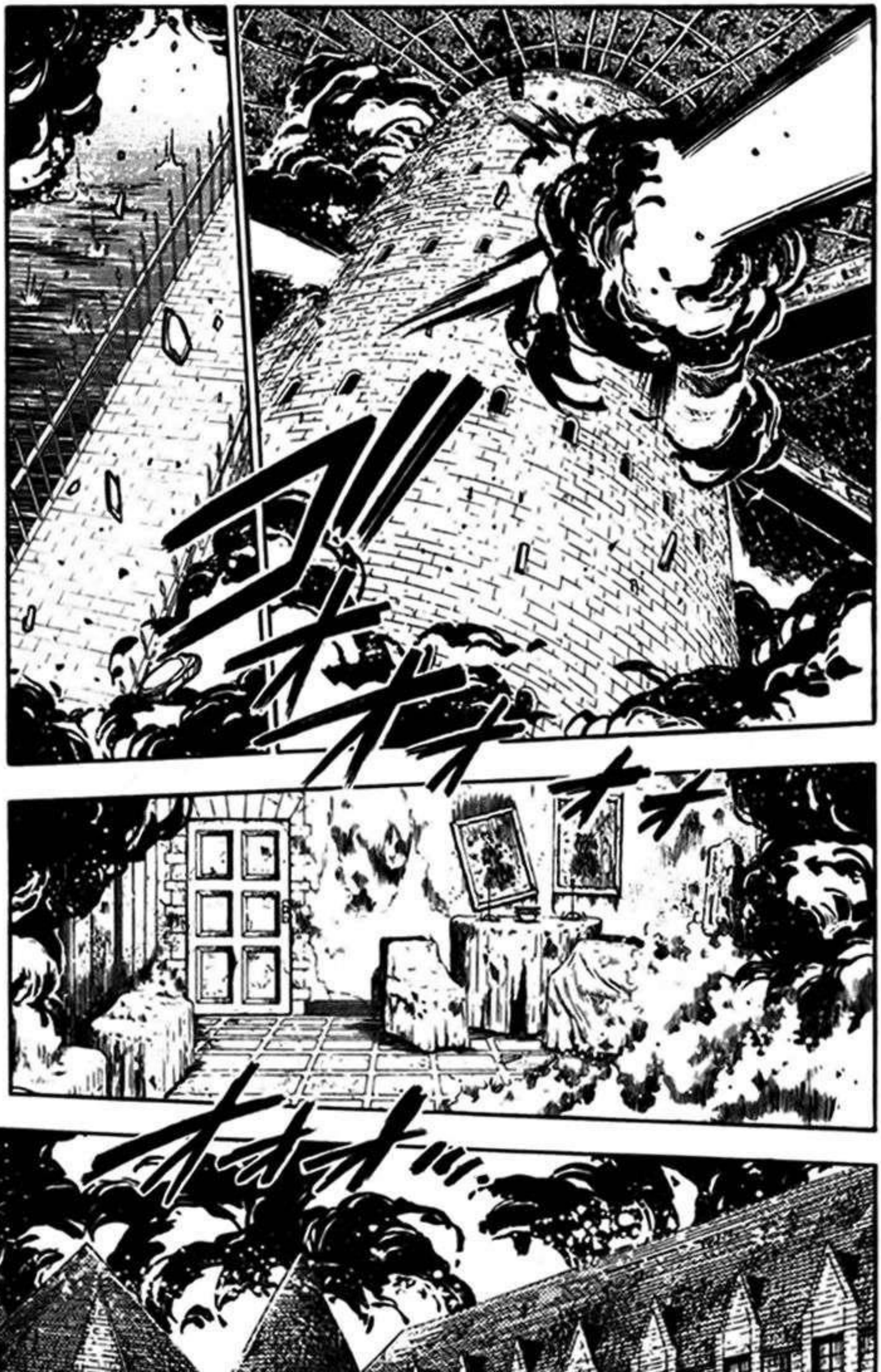

LOS DEMONIOS NO SON LOS ENEMIGOS DE LA HUMANIDAD....

CUANDO EL MOMENTO LO REQUIERA, ELLOS SE OPONEN A NOSOTROS LOS HUMANOS, PERO TAMBIÉN HAY MOMENTOS EN QUE NOS APOYAN.... ¡ELLOS DEFINITIVAMENTE NO ODIAN A TODOS LOS HUMANOS EN GENERAL!

¡QUE LOS MANIPULEMOS SIMPLEMENTE ESTÁ MAL!

AH...
¡MIREN, AHÍ!
CHIRP
CHIRP
ME HAS SALVADO EN DOS OCASIONES...
GRACIAS A TI...
...NUNCA MÁS VOLVERÉ A COMER HUMANOS DE NUEVO.
CHIRP
CHIRP
CHIRP
CHIRP
¡TE TIRÓ UN BESO!
HEH...

¡YO NO HE HECHO NADA!
ESPEREN USTEDES DOS...
HOY, DE NUEVO HAN PELEADO POR SUS VIDAS.
¡DE TODAS FORMAS, ESTOY MUY FELIZ POR ESTE PAGO!
¡DINERO! ¡DINERO!
SER CAZAFANTASMAS ES UNA PELIGROSA PROFESIÓN.
¡YOKOSHIMA ES UN IDIOTA!
¡MALDICIÓN! ¡TODAS LAS MUJERES SON PERRAS DESPIADADAS!
¡AUNQUE POR MUY DIFERENTES RAZONES!

[NKNF] NINKYOU NO FANSUB

WWW.NKNF.COM.AR

TRADUCCIÓN: DARKSEINTO

LIMPIEZA: TKE4OP

EDICIÓN: SUEÑOS HUMEDOS

TYPESET: SUEÑOS HUMEDOS

CORRECCIÓN: MARSHALL BANANA

Reporte 3
Capítulo 236
¡¡Chicas malas!! (Parte 1)

¿OKINU NO ASISTIRÁ A LA MISMA PREPARATORIA QUE YO?
ESTOY SOLO DE NUEVO...
¡ELLA TRABAJA MÁS DURO QUE TÚ!
¡ES POR ESO QUE LA ENVIÉ A UNA ESCUELA DE CAZAFANTASMAS ELITE!
HAH.
¿ELITE ...?

¿ELLA ESTÁ AHÍ?

¿TE REFIERAS A ESA DONDE INCLUSO DAN CLASES SOBRE-NATURALES?

¿HAS ESCUCHADO HABLAR DE LA ESCUELA PARA CHICAS ROKUDOU?

¿UNA ESCUELA LLENA DE CHICAS...?

¿PODRÍAS LLEVARME A SU FESTIVAL ESCOLAR?

DE HECHO, LA MAMÁ DE MEIKO ES LA DIRECTORA Y EN ALGUNAS OCASIONES YO ENSEÑO AHÍ...

ELLA PUEDE MEJORAR SUS HABILIDADES AHÍ, Y LO QUE ES MÁS IMPORTANTE ES SEGURO.

DESEARÍA QUE MIKAMI ME HUBIERA ACOMPAÑADO ...

....

第四十八代六道家式神使之像

48va generación de los Rokudou.

ESTOY TAN NERVIOSA...

ME PREGUNTO CÓMO SON LAS CLASES SOBRENATU-RALES.

¿EH?

ドカッ

¡UWAH, FUERA DE MI CAMINO, IDIOTA!

¿ESTÁS ...

MALDICIÓN ... UGH...

カラ カラ カラ

EH...

ERES UNA BUENA PERSONA.

¿VES?

¡NO ESTOY HERIDA!

¡ESO NO ES DE TU INCUMBENCIA!

ME HAS VISTO HACIENDO EL RIDÍCULO.

CÁLLATE.

PERO PREFERISTE LASTIMARTE ANTES QUE ASUSTARLA...

PODRÍAS HABER PASADO A TRAVÉS DE ESE FANTASMA...

ME ACABO DE TRANSFERIR HOY.

SOY HIMURO...

...SÓLO DIME OKINU.

¿ESTÁS TOMANDO LAS CLASES SOBRENATURALES?

NUNCA TE HABÍA VISTO ANTES.

¿FUE ACASO CURACIÓN ...?

¿MIS HERIDAS?

...?!

¡NO ME LLEVES DE AQUÍ A ALLA SINO SABES NADA DE LA ESCUELA!

¿DÓNDE ESTÁ LA ENFERMERÍA?

¡ADIÓS, ESTUDIANTE DE INTERCAMBIO!

¡MI SALÓN ESTÁ POR AQUÍ!

¡ADIÓS!

¡SOY DE LA CLASE 1B, ICHIMOJI MARI!

...!

1 - B

8

SI ALGO TE MOLESTA, SIÉNTETE LIBRE DE DECÍRMELO.

GUSTO EN CONOCERTE.

SOY YUMI KAORI, LA REPRESENTANTE DE LA CLASE.

SÍ.

¡TE LA ENCARGO. REPRESENTANTE DE LA CLASE!

カタ。

¿KAORI ...?

AH...

¡POR FAVOR, ENSÉÑAME LAS COSAS QUE NO SEPA!

¡ESTAMOS EN LA MISMA CLASE!

¡ICHIMONJI!

UM... DE ACUER-DO...

¡¿KYAAAH?!

HEHE

ELLA ES ALGUIEN QUE CONOZCO, ASÍ QUE ME DEJÉ LLEVAR...

LO SIENTO.

EH, AH...

ERES HIMURO... ¿VERDAD?

¡ESTO ESTÁ MAL!

¿EH...?
¡ELLA DEJARÁ ESTA ESCUELA PRONTO!
NO DEBERÍAS DE ENCARIÑARTE TANTO A ICHIMONJI...
¡PERO FINALMENTE SE DIO CUENTA DE QUE NO PERTENECE AQUÍ!
PARA EMPEZAR, ELLA TUVO MUCHA SUERTE DE ENTRAR A ESTA ESCUELA.
NO IMPORTA QUE TANTO LA CASTIGUEN, ELLA NO DEJA DE SER UNA DELINCUENTE...
¡ESO NO TE IMPORTA!
¡LAS PERSONAS PENSARÁN QUE SOY DE LA MISMA CLASE QUE TÚ!
¡ESTUDIAR EN LA MISMA ESCUELA QUE TÚ ES UNA DESGRACIA!
¡OH, CLARO QUE SÍ!

¡ICHI-MONJI!

¡¿QUÉ HAS DICHO?!

"SI INCLUSO ICHIMONJI PUEDE ENTRAR A LA CLASE DE YUMI, TIENE QUE SER UN ASCO DE CLASE".

¡ERES UNA DESGRACIA!

¿SABES LO QUE LAS PERSONAS ANDAN DICIENDO DE MÍ?

TUS CALIFI-CACIONES Y TUS PODERES SON DÉBI-LES...

ES...

¡TÚ ERES DE LA QUE CAEN A MEDIO CAMINO DE TODAS FORMAS...!

¡TODO EL MUNDO SABE DE TUS ATAQUES CON FUERZA BRUTA!

¡KU...!

¿QUIERES PELEAR?

¡TU PODER NO SERVIRÁ EN MÍ!

¡ES SUFICIENTE!

¡ICHIMONJI ES UNA BUENA PERSONA!

¡POR FAVOR, DEJA DE INSULTARLA DE ESA FORMA!

NO TENGO PROBLEMAS EN SER TU AMIGA...

PERO ...

HMPH... ¡DEJARÉ PASAR ESTO!
HAZ LO QUE TE PLAZCA.

¡YA VERÁS!
¡NO TE PONGAS TAN PRESUMIDA...!

NO TE PREOCUPES.
ELLA SIEMPRE ACTÚA DE ESA MANERA TAN SUPERIOR Y PODEROSA.
Y YA HE HECHO ENOJAR A ALGUIEN...
ACABO DE SER TRANSFERIDA...
¡ESA UNA BUENA LECCIÓN PARA ELLA!

¿EH?
¡OKINU, ERES IMPRESIONANTE!
¡DISCUTISTE CON YUMI!
IMPRESIONANTE...

BUENO...
ELLA AÚN ES UNA NOVATA, TODAVÍA NO SABE NADA...
SUPONGO QUE PODRÍA...
¿POR QUÉ LO DEJASTE ASÍ?
UN NUEVO ESTUDIANTE DE INTERCAMBIO DICIENDO ESAS COSAS...
GRACIAS POR TU AYUDA, REIKO-CHAN...
!
¡ESTOY SEGURA QUE NUESTRAS ESTUDIANTES ESTARÁN ENCANTADAS DE TENER A UNA CAZAFANTASMAS DE PRIMERA CLASE COMO MAESTRA!
¡UNA VERDADERA PENA!
HAH... GRACIAS POR ENCARGARTE DE OKINU.
Mi-
¡MIKAMI!
¡ESTOY AQUÍ PARA VER CÓMO LE VA!
ES UNA PENA QUE SÓLO NOS VISITES UNAS DOS VECES AL AÑO...
ピシッ

¡HÁBIL Y BELLA, ELLA ES MI ÍDOLO!

¡MIKAMI...!

TAN HER-MOSA...

¡UN POCO MAYOR QUE YO, PERO YA ES LA MÁS EXITOSA CAZA-FANTASMAS DE JAPÓN!

¡ELLA ES MI AMIGA, ICHIMONJI!

MIKAMI ...

¿AH?

¡OYE... OYE!

¡¿A MIKAMI REIKO?!

EH...

POR MIKAMI, TE REFIERES...

¡SÍ!

¡VIVO CON ELLA!

UH...

¡EH!

¡S- SÍ!

¡GUSTO EN CONOCERTE!

¡PARECES MUY FUERTE!

¿OH?

¿VAMOS A SALUDARLA?
?!
¡OYE, KAORI!
¡ESA ESTUDIANTE DE INTERCAMBIO PARECE SER MUY FAMILIAR CON MIKAMI!
¡NO ME GUSTA ESTO!
¡REALMENTE NO ME GUSTA ESTO!
LA CLASE DEBERÍA DE OBEDECERME SÓLO A MÍ...
¡LES ENSEÑA-RÉ...!
¡...QUE EL PODER LO ES TODO EN ESTE MUNDO!

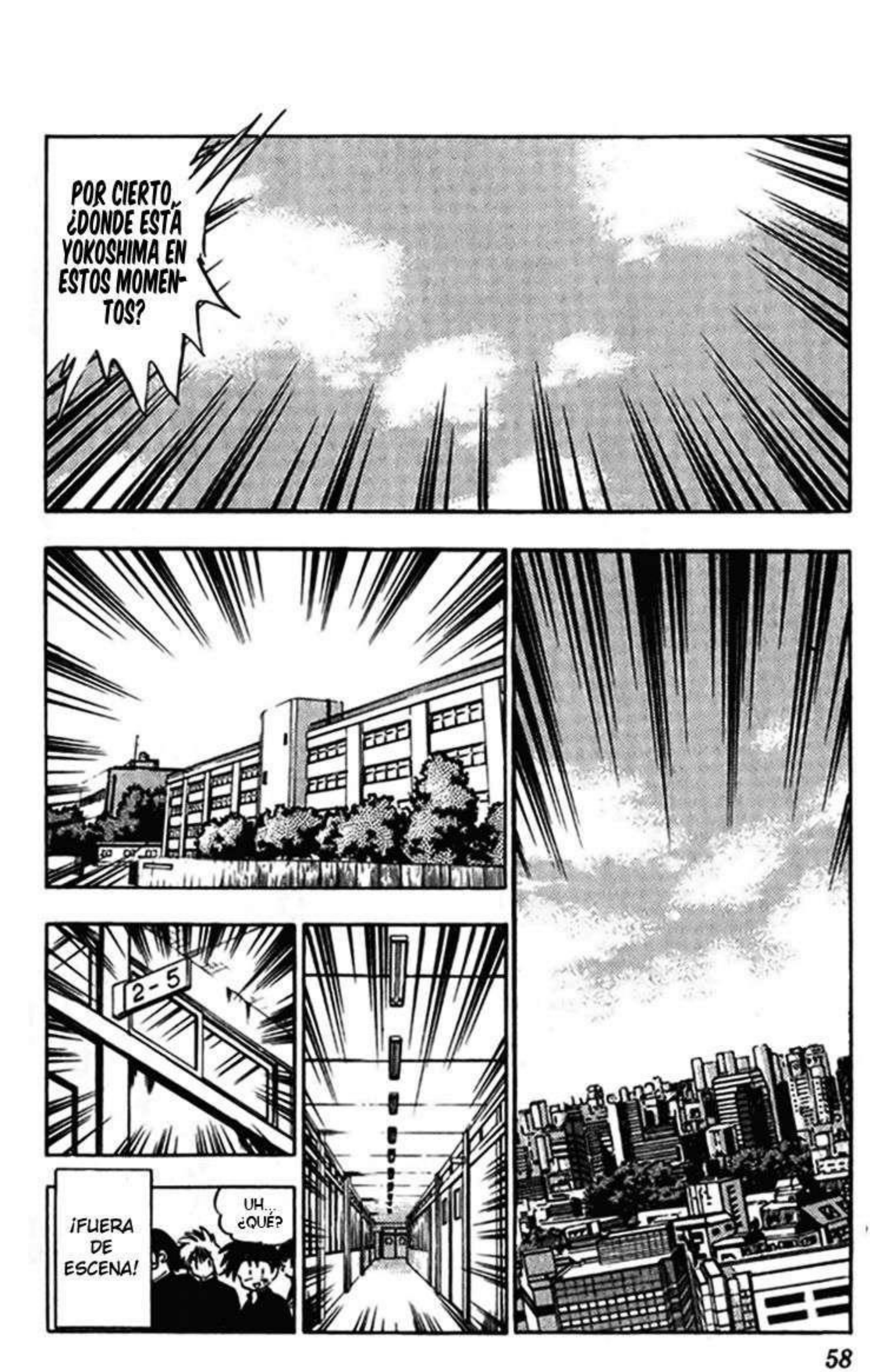
POR CIERTO, ¿DÓNDE ESTÁ YOKOSHIMA EN ESTOS MOMENTOS?
2-5
¡FUERA DE ESCENA!
UH... ¿QUÉ?

[NKNF] NINKYOU NO FANSUB

WWW.NKNF.COM.AR

TRADUCCIÓN: DARKSEINTO

LIMPIEZA: TKE4OP

EDICIÓN: SUEÑOS HUMEDOS

TYPESET: SUEÑOS HUMEDOS

CORRECCIÓN: MARSHALL BANANA

Reporte 4
Capítulo 237
¡¡Chicas malas!! (Parte 2)

YO SOY...
¡HOLA A TODAS!
極楽大作戦!!
GS美神

EL MAESTRO LADRÓN DIJO "PARECE QUE ESTA VICTORIA ES MÍA".

PERO EL DETECTIVE GRITÓ "¡QUIZÁS NO EN ESTA OCASIÓN, PERO TE ATRAPARÉ TARDE O TEMPRANO!".

ESO FUE EXCELENTE, SEÑORITA YUMI.

¡BIEN!

SEÑORITA ICHIMONJI, POR FAVOR CONTINÚE.

¡... PÁGINA 75!

EH... AH...

UH...

AH...

OH... ESTE... COMO TÚ...

AH...

English READER. I

BUENO ...

ÉL... ÉL... DIJO... ESTE...

....

¡BIEN, SEÑORITA HIMURO, POR FAVOR CONTINÚE!

¡NECESITA PRACTICAR MÁS!

¡ESO NO ESTÁ BIEN! ¡SEÑORITA ICHIMONJI!

EH...

¿CAFÉ O TÉ? ¿O ALGO MÁS FUERTE?

ELLA DIJO "QUIERO ALGO DE BEBER"...

AH...

CERVEZA, UN ESCOCÉS O UN MARTI-NI...

ÉL DIJO "¿QUÉ PUEDO HACER POR TI?"...

UM...

ESTE...
¡LO SIENTO!
¡TÚ PRONUNCIACIÓN FUE UN TANTO MALA, PERO ES BUENO VER QUE TE ESFUERZAS!
¡BIEN HECHO, SEÑORITA HIMURO!
¡AMBAS SON MALAS!
¡HMPH!
¡NO PUEDO COMPARARME CONTIGO!
¡Y AÚN ASÍ, TIENES MUY BUENAS CALIFICACIONES!
¡NO ES ASÍ!
¡ERES INCREÍBLE, OKINU!
¿DICES QUE APENAS ACABAS DE SER RESUCITADA HACE ALGUNOS DÍAS?

¡¿...NO ME PUEDO COMPARAR SIQUIERA CON UNA TONTA?!

¡¿ESTÁS DICIENDO QUE...?!

¡NO ES ESO A LO QUE ME REFERÍA!

SOY ALGO TONTA.

DE HECHO...

...TODO PARECÍA TAN MARAVILLOSO, ASÍ QUE QUERÍA APRENDER TODO LO QUE PUDIERA.

SOLÍA SER MUY LENTA PARA APRENDER...

QUIZÁS ES DEBIDO A QUE FUI UN FANTASMA, PERO DESPUÉS DE QUE RESUCITE...

PERO SI EL PROPÓSITO DE APRENDER FUERA SÓLO TENER BUENAS CALIFICACIONES, ENTONCES NO TE DIVERTIRÍAS PARA NADA.

¡Y SÓLO SIGNIFICA ALGO SI LO DISFRUTAS!

SERÍA BUENO TENER BUENAS CALIFICACIONES...

¡PERO LA VERDAD ES QUE TÚ ERES MUCHO MÁS INTELIGENTE QUE YO!

ICHIMONJI, TÚ FUISTE FORZADA A ASISTIR A LA ESCUELA, ES POR ESO QUE NO ENCUENTRAS INTERESANTE EL APRENDER...

HM... HOY ES LA INSCRIPCIÓN PARA EL TORNEO DE CLASES...
¿QUÉ HAREMOS?
POR CIERTO, ¿LA SIGUIENTE CLASE NO ES EXORCISMO?
¡OH!
¿REALMENTE LO CREES ASÍ?
HEH...
¡ME GUSTA PORQUE NO TIENES QUE USAR EL CEREBRO!
BUENO... LA CLASE DE EXORCISMO ES COMO LA CLASE DE DEPORTES.
PRACTICAREMOS BATALLAS ESPIRITUALES HASTA LAS CINCO.
DE ACUERDO, TODAS...

¡NO TE PREOCUPES. MIENTRAS TENGAS PODER ESPIRITUAL PUEDES LUCHAR!

¡...NO PUEDO PELEAR!

¿BATALLA ESPIRITUAL?

¡PERO SIN MI FLAUTA...!

ENTREN AL CÍRCULO DE HECHIZOS UNA A UNA.

¡TIENEN DOS MINUTOS DE TIEMPO LÍMITE!

¡YUMI, VAS PRIMERO!

¡MUÉSTRALES COMO SE HACE!

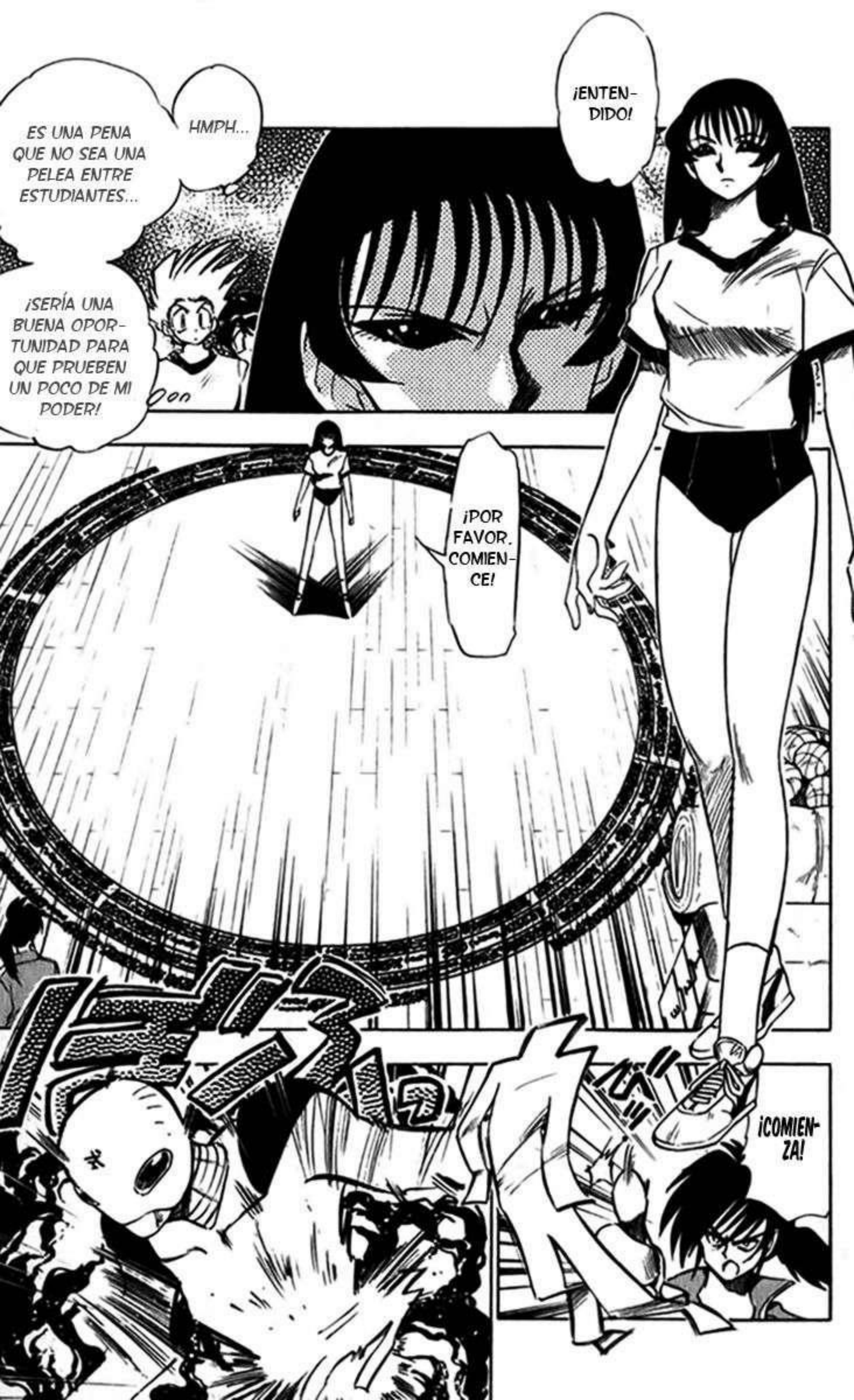
ES UNA PENA QUE NO SEA UNA PELEA ENTRE ESTUDIANTES...
HMPH...
¡SERÍA UNA BUENA OPORTUNIDAD PARA QUE PRUEBEN UN POCO DE MI PODER!
¡ENTENDIDO!
¡POR FAVOR, COMIENCE!
¡COMIENZA!

¡ESTÁS FUERA DE MI LIGA, MUESTRA ALGO DE RESPETO!

¡EN EL MUNDO DE LOS CAZAFANTASMAS EL PODER LO ES TODO!

¡KEEEEH!

!

¡¿PODRÍAS...

...OBEDECER-
ME?!

¡ICHIMONJI, TEN CUIDADO!
¡DE ACUERDO!

¡LA SIGUIENTE ES ICHIMONJI!
¡BIEN!

¡KEEE!

¡ADELANTE!

¡VAMOS!

¡IDIOTA...!

¡¡CHIMON-JI!

¿¿KYAAAAH?!

¡TOMA ESTO!

¡URA AAAA AAAH!

¡O R A A A !

¡UWAAAH ...!

¡¿HAS TENIDO SUFICIENTE?!

¡DETENTE, DETENTE!

¡SOY MUY TONTA PARA ESO!

¡LEE EL FLUJO ESPIRITUAL!

¡ESTO NO ES UNA PELEA CALLEJERA!

TIENES QUE SER MÁS ÁGIL.

¡POBRE DE MÍ. TENER QUE ESTAR EN LA MISMA CLASE QUE ELLA!

¡QUÉ VERGÜENZA!

¡POR FAVOR, COMIENCE!

¡TE TOCA. ESFUÉRZATE!

¡ESO FUE IMPRESIO-NANTE. ICHIMONJI!

¡¿KYAAAAAAH?!

NECESITAS ENTRENARTE EN LO BÁSICO PRIMERO.
¡SENSEI!
¡NO SABÍA QUÉ HACER!
¡HARÉ QUE SE RINDA EN SU CARRERA DE CAZAFANTASMAS Y REGRESE A CASA LLORANDO!
LA ACABARÉ EN LA SIGUIENTE CLASE...
¿CÓMO PUEDE SER ASISTENTE DE MIKAMI?
ELLA ES...
¡NO LO ENTIENDO!

¿QUIERES QUE ME SALTE LA SIGUIENTE CLASE?

¿EH?

¡IREMOS DE ACUERDO AL PLAN!

¡YUMIKO!

¡YA QUE LOS ESPÍRITUS MALIGNOS SE ENCUENTRAN EN TODAS PARTES...!

¡AHORA TENEMOS BATALLAS BAJO EL AGUA!

¡POR LO QUE DEBEN DE ESTAR PREPARADAS PARA ENFRENTARSE A ELLOS BAJO CUALQUIER CIRCUNSTANCIA!

¡PARECE QUE ESTÁS COMENZANDO A ENTENDER LA VIDA DE UNA RENEGADA!

NO CREO PODER HACERLO...

¡PERO NO TE PREOCUPES!

¡LOS EQUIPOS ESTÁN PERMITIDOS EN LAS BATALLAS BAJO EN AGUA!

¡TE AYUDARÉ!

kokuto
五神ケント紙
90 K9
¡COMENZAREMOS CON USTEDES DOS!
¡USTEDES, DEJEN DE PLATICAR!
¡EL NIVEL DEL SHIKIGAMI ES 90!
¡DEBERÍAN DE SER CAPACES DE ENCARGARSE DE ÉL SIN PROBLEMAS!
¡PREPÁRENSE!

¡GOOAAAAAH!

¡¿EH...?!

¡¿QUÉ ES ESTO?!

¡ESTE SHIKIGAMI NO ES DE NIVEL 90...!

[NKNF] NINKYOU NO FANSUB

WWW.NKNF.COM.AR

TRADUCCIÓN: DARKSEINTO

LIMPIEZA: TKE4OP

EDICIÓN: SUEÑOS HUMEDOS

TYPESET: SUEÑOS HUMEDOS

CORRECCIÓN: MARSHALL BANANA

Reporte 5
Capítulo 238
¡¡Chicas Malas!!
(Parte 3)

極楽大作戦!!
GS美神

¡KEEEEEE!

¡¿EH...?!

¡NO ES DE NIVEL 90...!
¡¿QUÉ DEMONIOS?!

¡NO PUEDE SER SOLO DE NIVEL 90!
¡¿QUÉ... QUE ES ESTO?!

¡¿KYAAAAH?!

¡NO SE QUEDEN AHÍ, ESQUIVÉN-LO!

¡NO TE PREOCUPES, SENSEI ESTÁ AQUÍ! Y SI ALGO SALE MAL YO TAMBIÉN INTER-FERIRÉ...

¿NO ES PELIGROSO ...?

¡SAL!

¡YASHA-MARU!

¡DEJARÉ QUE PRUEBEN UN POCO DE LA CRUELDAD DE ESTE MUNDO PRIMERO!

SIN EMBAR-GO...

¡AHÍ ESTÁ!

¡EL SHIKIGAMI PERSONAL DE KIDOU SENSEI!

¡RESCÁTALAS!

¡IDIOTA!
SE LE OLVIDÓ CALENTAR...
¡ARGH, LE DIO UN CALAMBRE EN LA PIERNA!
¡¿YASHA-MARU?!
!
¡¿UGH?!
¡UH...!

¡MALDITO ...!

¡SE- ¡... SENSEI!

¡¡CHIMON-JI!

!!

NUNCA LO HABÍA INTENTADO...
COMPREN-DER EL FLUJO ESPIRITUAL ...
¡NO, YO SÉ MÁS QUE NADIE SOBRE LOS ESPÍRITUS!
¡PERO DEBERÍA DE SER CAPAZ DE HACERLO!
¡SEGURO QUE PUEDO HACERLO!

¡HMPH! ESPERO QUE ESAS DOS HAYAN APRENDIDO SU LECCIÓN...
PARECE QUE NECESITO AYUDARLAS.
!

¡¿QUÉ ...?!

¡PUWAAH!

¿CÓMO ES POSIBLE?
¡DEBE DE HABER SIDO PURA SUERTE!
...?!

¡TIRASTE ESA COSA DE LA PISCINA!
¡HIMURO, ERES INCREIBLE!
¿SE ENCUEN-TRAN BIEN?
OH.
¿EN SERIO?
FUE COMO UN SUEÑO...

¿POR QUÉ ES ASI?
ALGUIEN COMO ELLA...
¿ASÍ QUE TE VOLVISTE UNA DE LAS REPRESENTANTES DE TU CLASE?
¡MUY IMPRESIONANTE PARA TU PRIMER DÍA!
SÓLO FUE SUERTE...
¡YUMI E ICHIMONJI HAN SIDO SELECCIONADAS COMO REPRESENTANTES TAMBIÉN!
QUIZÁ SÓLO LAS ESTORBE...

CUANDO LA MAMÁ DE MEIKO ME PIDIÓ SER JUEZA, NO ESTABA SEGURA...
ASÍ QUE OKINU PARTICIPARÁ...
¡PERO SI ASÍ ES COMO SON LAS COSAS, ENTONCES DEFINITIVAMENTE IRÉ!
ESCUCHÉ QUE ES UN EVENTO ANUAL PARA LAS CLASES SOBRENATURALES.
EXACTAMENTE.
¿ASÍ QUE EL TORNEO DE CLASES ES UNA BATALLA DE ESPIRITUALISTAS?
¿NO HAS ESTADO EN UNA PRUEBA DE CAZAFANTASMAS ANTES?
ES ALGO PARECIDO.
¿OH, ASÍ QUE REALMENTE QUIERES IR?
¿POR QUÉ ESTÁS TAN FELIZ?
¡¿VAS A IR?!
¡ESCUELA DE CHICAS! ¡OHOHOHOHOHO!
¡ESCUELA DE CHICAS!
¡REALMENTE QUIERO IR A UNA ESCUELA DE CHICAS!
¿LÁGRIMAS DE SANGRE?

ESFUÉRZATE, PERO TRATA DE NO LASTIMARTE...

TODAS DEBERÍAN DE SABER QUIÉN ES ELLA, YA QUE ALGUNAS VECES ENSEÑA AQUÍ...

ES LA SEÑORITA REIKO, LA CAZAFANTASMAS MÁS RICA DE JAPÓN...

キャーッ!!

おねーさまーッ♡

DÉJENME PRESENTAR A SU JUEZA DE HOY...

¿OH?

LA OTRA PERSONA ES ALGUIEN QUE NO INVITÉ, PERO ÉL INSISTIÓ EN VENIR...

¡AH... MIREN AHÍ!
¿DE DÓNDE VIENE?
¿QUÉ ES?
¿TROM-PETAS?
YO SOY...
¡HOLA TODAS!
ARGH... ¡AUN NO ME HE PRESEN-TADO!
¡DETÉN ESTE ESPEC-TÁCULO SIN SENTIDO!

NDT: Reii = Ropas en la que las espiritualistas pelean.

¡CÁLLATE!

¡MI INTRODUCCIÓN...!

¡RETÍRENSE!

TODAS, POR FAVOR, CÁMBIENSE AL REII CON QUE MEJOR SE SIENTAN, DESPUÉS VAYAN Y ENTREN AL RING EN EL ORDEN CORRECTO...

ES... ESTOY UN POCO NERVIOSA...

WOW, ESE TRAJE DE MIKO SE TE VE BIEN.

¡BUENA SUERTE!

¡TAMBIÉN ESTOY LISTA!

!

¡CÁLLATE! ¡ME SIENTO BIEN EN ESTE!
HAH... SUPONGO ...
¡MÍRATE!
¡AMBAS SE VEN GENIALES!
¡¿QUÉ CLASE DE REII ES ESE?!

¡S- ¡SÍ...!

¡HMPH!

¡VAMOS!

DE TODAS FORMAS...

SÓLO FUE SUERTE, PERO YA QUE SENSEI APROBÓ SU PODER, NO QUEDA DE OTRA...

¡EL PRIMER ENCUEN-TRO DE LAS DE PRIMER AÑO!

¡LA CLASE 1A CONTRA LA CLASE 1B!

¡BUENA SUERTE!

¡A PESAR DE QUE SÓLO ES UN TORNEO ENTRE CLASES, LOS RESULTADOS SON MUY IMPORTANTES PARA SU FUTURO!

¡GANARÉ!

¿A QUIÉN LE DICES?

¡NO ME ESTORBEN!

¡YUMI...!

¡TENGO QUE GANAR ESTO POR MI CUENTA!

¡NO PUEDO CONFIAR EN MIS COMPAÑERAS!

[NKNF] NINKYOU NO FANSUB

WWW.NKNF.COM.AR

TRADUCCIÓN: DARKSEINTO

LIMPIEZA: TKE4OP

EDICIÓN: SUEÑOS HUMEDOS

TYPESET: SUEÑOS HUMEDOS

CORRECCIÓN: MARSHALL BANANA

Reporte 6
Capítulo 239
¡¡Chicas malas!! (Parte 4)

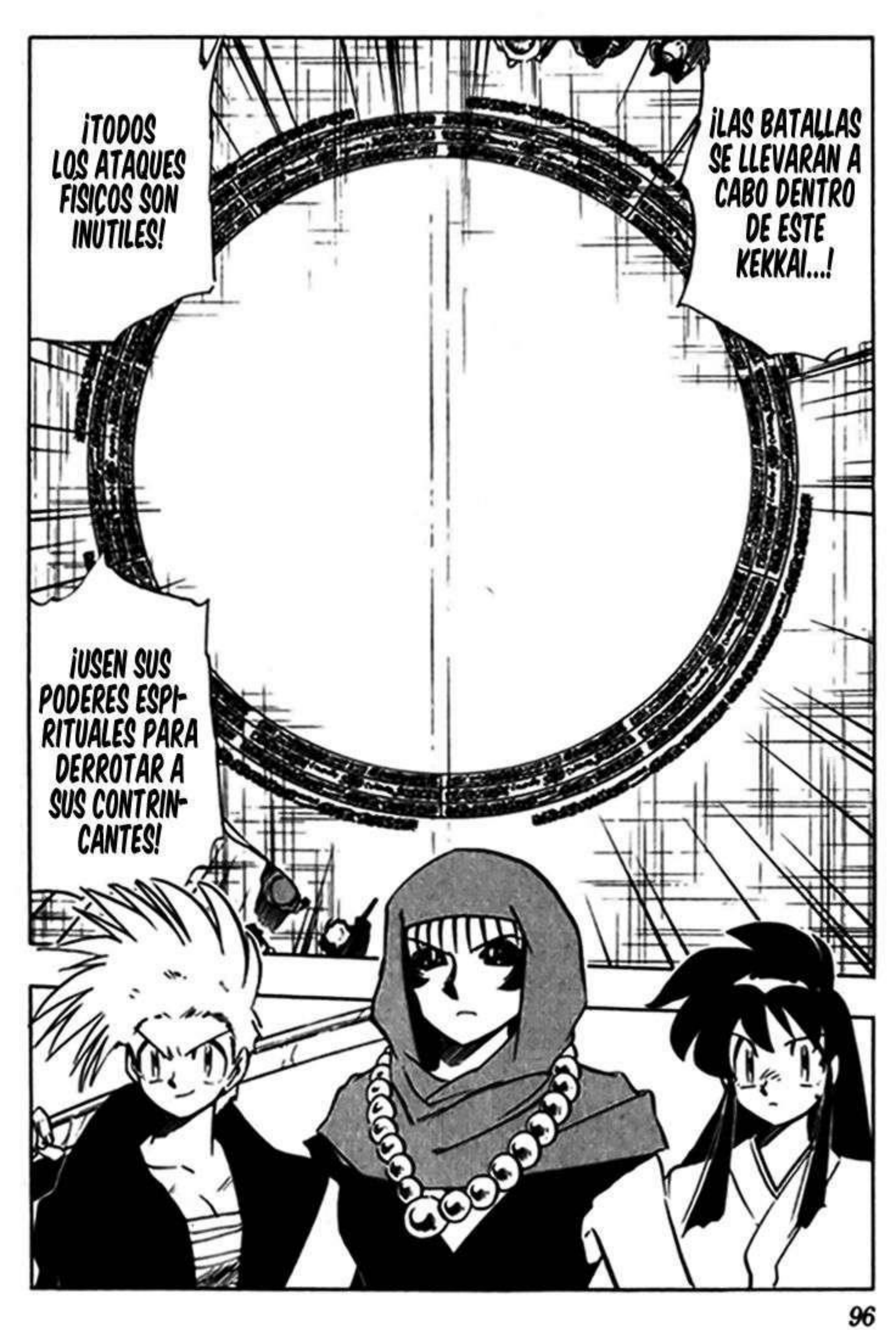
¡TODOS LOS ATAQUES FISICOS SON INUTILES!
¡LAS BATALLAS SE LLEVARAN A CABO DENTRO DE ESTE KEKKAI...!
¡USEN SUS PODERES ESPIRITUALES PARA DERROTAR A SUS CONTRINCANTES!

¡BUENA SUERTE!
EL PRIMER ROUND DE LAS DE PRIMER AÑO...
¡CLASE 1A CONTRA LA CLASE 1B!
¡¡CHICAS DE PREPARATORIA!!
¡CHICAS DE PREPARATORIA!
¡OKINU, ESFUÉRZATE!
POR FAVOR, OBSERVEN EL ENCUENTRO EN SILENCIO...

¡COMIENCEN!
¡BIEN, PUEDEN COMENZAR!
USTEDES QUÉDENSE AQUÍ...
¡YO IRÉ!
!!
¡VOY PRIMERA!
¡AH, ESPERA!

¿NO SE SUPONE QUE SERÍAN 3 CONTRA 3?

ES UN ENCUENTRO POR TURNOS. SI EL OPONENTE QUEDA EN EL SUELO POR MÁS DE CINCO SEGUNDOS PIERDE.

¡NO HAY TIEMPO LÍMITE. ES UN ENCUENTRO DE UNA CAÍDA!

ASÍ QUE ES ALGO COMO LUCHAS DE MUJERES...

¡COMPARADA CON MI EXPERIENCIA 1 A 1, ESTO ES MUCHO MÁS FÁCIL! ¡ESO ES BUENO!

!

¡¡UAAAAAAAAH!!

¡MASCARA FANTASMAL!
¡DAME TU FUERZA!
?!
¡KYAAAAH!
¡WOAH...!
CHIFLIDO

¡UWAA AAH!

¡TOMA ESTO!

¡EL GOLPE FINAL...!

¡ESTÁN CAM-BIANDO TURNOS!

!!

¡¡DIOTA!

¡TÚ FUISTE LA QUE CALLÓ EN LA TRAMPA!
¡HOLA, IDIOTA!
¡GUWA AAAH!

¡MALDITA ...!
¡YUMI!
¡CAMBIO!
¡FUERA DE MI CAMINO!
¡ESA CLASE DE TECNICA...!

¡¿LO DETUVO CON LAS MANOS DESCUBIERTAS?!
¿QUÉ?
¡...NO FUNCIONARÁ CONMIGO!
¡DOS!
¡UNO!

¿QUÉ...?

¡ESO FUE INCREÍBLE!

¡GRUPO B GANA!

¡CUATRO! ¡CINCO!

¡NO SOY RIVAL PARA ELLAS...!

¡TODAS... TODAS SON MUY FUER-TES...!

¡TRES!

CERCA DEL 30% DE LOS GRADUADOS DEL EXAMEN DE CAZAFANTASMAS SALEN DE AQUÍ.

¡TENGO SENTIMIENTOS ENCONTRADOS, CONSIDERANDO QUE ELLAS SERÁN LA COMPETENCIA ALGÚN DÍA...!

ELLAS SON LA ELITE DE TODO EL PAÍS.

¡PARECE QUE ESTO ES UNA BUENA MOTIVACIÓN PARA YOKO-SHIMA!

FUFU...

¡ENFÓCATE EN LA PELEA! ¡EN LA PELEA!

¿DÓNDE ESTÁ PELEANDO LA CHICA CON LOS PECHOS MÁS GRAN-DES?

¡DEBERÍA DE OBSERVAR LAS OTRAS PELEAS TAMBIÉN...!

¡¿QUÉ ESTABAS PENSANDO?!

¡ASÍ QUE DEJEN DE ESTORBARME!

¡YO GANÉ!

¡PUDE HABERME ENCARGADO DE ELLAS POR MI CUENTA!

¡CÓMO PUDISTE IR ASI POR TU CUENTA!

¿EH...?

GANAMOS, ASÍ QUE, ¿QUÉ IMPORTA...?

¡PORQUE NUNCA HE PERDIDO CONTRA NADIE ANTES!

¡SÍ!

¡¿QUIERES GANAR TODOS LOS ENCUENTROS SOLA?!

¡DEJA DE ACTUAR TAN ESTUPIDAMENTE ARROGANTE!

¡Y LA FUERZA DE UNA SOLA PERSONA ES LIMITADA...!

¡...ESTE ENCUENTRO FUE CORTO, PERO MUY AGOTADOR!

¡ES... ES CIERTO QUE TIENES HABILIDADES YUMI...!

¡PERO LOS SIGUIENTES ENCUENTROS VAN A SER MÁS DIFÍCILES TAMBIÉN!

¡SI QUIEREN GANAR, DEJEN QUE YO ME EN-CARGUE!

¿LO HAS ENTENDI-DO?

¡NO TE PREOCUPES POR MI!

¿NO ESTÁS CANSADA EN ESTOS MOMEN-TOS?

LUCHAR POR LA VICTORIA DE ESA FORMA...

¿ES REAL-MENTE TAN IMPORTAN-TE PARA ELLA EL GANAR?

SÍ...

YUMI ME DA LÁSTIMA...

¡CIELOS!

YUMI ES REAL-MENTE...

¿QUÉ ES LO QUE LE PASA?

¡ELLA ESTÁ COMPLE-TAMENTE LOCA!

¡PERO... AUN SI GANAS, NO SERÍAS FELIZ!

¡TODAS QUIEREN GANAR ESTO!

EL FUTURO DE TU CARRERA DEPENDE DE LOS RESULTADOS...

NO PODRÁS SIEMPRE SER EXITOSA...

¡YUMI DEBE SABER ESO!

SI NO PUEDES COMPARTIR LA FELICIDAD CON TODOS...

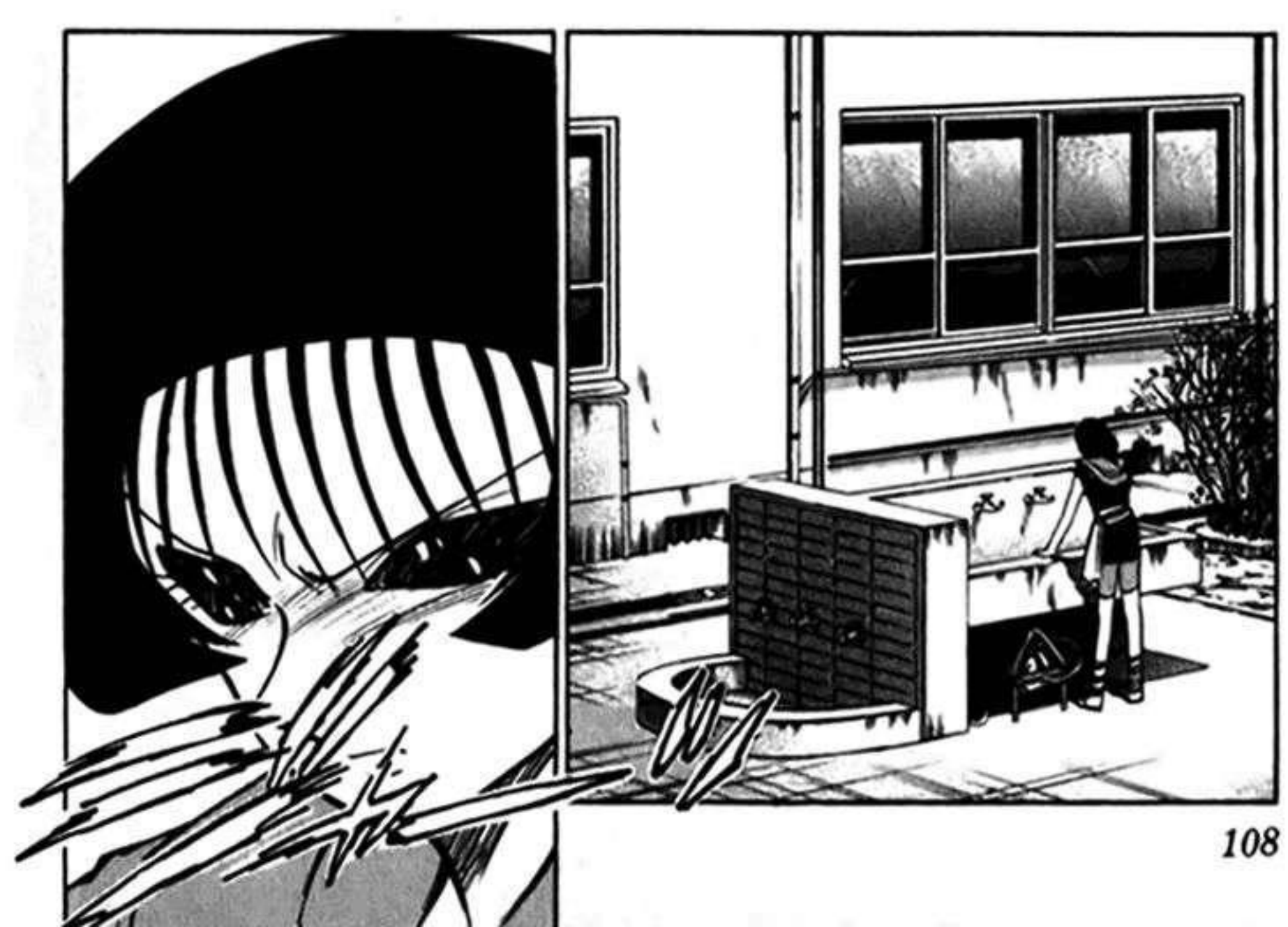

¡ESCUCHA BIEN, KAORI!

ERES LA HEREDERA DEL TEMPLO TOURYO Y EL ESTILO EXORCISTA YUMI...

¡SÍ!

¡NECESITAS ENFOCARTE SÓLO EN TU ENTRENAMIENTO!

UN ENTRENAMIENTO INHUMANO DÍAS TRAS DÍA...

¡ES POR ESO QUE ESTOY AQUÍ HOY!

SOY DIFERENTE DE LOS DEMÁS...

POCARI SWEAT
ELLA ES...
PERO...
ELLA PODRÍA TENER ALGO DE TALENTO, PERO...
¡¿CÓMO PUEDE COMPARARSE ELLA CONMIGO CON ESA ACTITUD TAN HOLGAZANA?!
¡NO PUEDO ACEPTARLO!
¡YO GANARÉ!

¡ENTONCES DÉMOSLE UNA LECCIÓN!

SIEMPRE SUBESTIMA A LOS DEMÁS...

SIEMPRE LA HE ODIADO...

¡MIRA! ELLA ES NUESTRA SIGUIENTE OPONENTE ...

¡YUMI DEL GRUPO B!

¡¿QUIÉN ESTA ALLI?!

!!

¡¿ES LA VOZ DE UN HOMBRE?!

¿PUEDO UNIRME A SU CONVERSACIÓN?

¡SOY TADAO YOKOSHIMA!

¡HOLA!

¡EL ÚNICO ESTUDIANTE HOMBRE DE ESTA ESCUELA!

¡¿QUÉ ESTÁS HACIENDO?!

¿QUÉ LES PARECE UNA TAZA DE TÉ...?

¿QUIÉN ERA ESE?

¡NI IDEA!

¡O MEJOR, DENME SU NUMERO DE TELEFONO!

¡TÉ...!

¡AAAH!

¡SIENTO MUCHO ESO!

¡EL COMBATE ENTRE CLASES DE LA ESCUELA PREPARATORIA ROKUDOU...!

¡LA TERCERA RONDA DE COMBATES ENTRE LAS CLASES DE PRIMER AÑO ESTÁ POR COMENZAR!

PRIMER AÑO GRUPO E

PRIMER AÑO GRUPO D

PRIMER AÑO GRUPO B

¡GRUPO 1B CONTRA EL GRUPO 1D!

[NKNF] NINKYOU NO FANSUB

WWW.NKNF.COM.AR

TRADUCCIÓN: DARKSEINTO

LIMPIEZA: TKE4OP

EDICIÓN: SUEÑOS HUMEDOS

TYPESET: SUEÑOS HUMEDOS

CORRECCIÓN: MARSHALL BANANA

Reporte 7
Capítulo 240
¡¡Chicas malas!! (Parte 5)

¡BUENA SUERTE!
...Y YO NO LO INVITÉ.
... YO NO LO TRAJE.
¡NO PUEDO DESPERDICIAR ESTA OPORTUNIDAD DE ORO!
¡TENGO QUE IR A CONOCER A ALGUNAS CHICAS!
¡SUÉLTAME!

¡COMIENCEN!
¡NO ME INTERESA. HAZ LO QUE QUIERAS!
ESTA VEZ, YO IRE PRIMERO...
¿ENTENDIERON?
¡UNO! ¡DOS!
¡ADELANTE!
¡AQUÍ VOY!

¡¿QUÉ?!
¡TRES!
¡CUATRO!
¡¿CUATRO FANTAS-MAS?!

¡CREO QUE ESTÁ HERIDA...!

¡NO, NO ES ESO A LO QUE ME REFIERO!

¿EH?

SON SUS MOVIMIENTOS...

YA LA HE INVESTIGADO...

ELLA PERTENECE AL ESTILO EXORCISTA YUMI, SON EXTREMADAMENTE ORGULLOSOS...

NO TIENES OPORTUNIDAD CON ELLA.

!

ESA CHICA...

¡SERÁN...!

...!!

!
¿QUÉ LE PASA?
¡¿ACASO SE HABRÁ LASTIMADO DURANTE EL ENCUENTRO ANTERIOR?!
SUS MOVIMIENTOS SON MUY LENTOS....
¡KI!

¡KII!
!
¡BIEN HECHO, NUMERO DOS!
¡KI! ¡KI!

¡AHORA QUE SE SU PUNTO DEBIL, VA A SER MUY FACIL...!
¡DE HECHO ELLA TIENE UNA VIEJA HERIDA!

¡MIERDA!

¡YUMI!

¡¡UGH!!

¡KI!

¡KI!

¡NO PUEDES GANAR ASÍ!

¡YUMI!

¡CAMBIO!

¡¿QUIÉN DIJO QUE NECESITABA TU AYUDA?!

¿QUIÉN...?

¡ESPERA ...!

¡¡CHIMON-JI...!

¡BIEN!

¡JÓDETE!

¿QUÉ DIJISTE ...?

¡PERO SI SIGUES ASI...!

¡YUMI ...!

¡CAMBIO! ¡NO PODRAS HACERLO SOLA!

¡PERO SI NO ENTRO AL KEKKAI NO PODRÉ TO-CARLA!

NO PUEDO SOLTAR LA CUERDA...

¡DÉJAME EN PAZ!

¡¿NO TE DIJE QUE NO TE METIERAS?!

¡SÓLO UN POCO MÁS!

¡DEJA DE TRATAR DE LUCIRTE!

¡NO NECESITO LA AYUDA DE ALGUIEN COMO TU!

¡ERES UNA IGNORANTE!
!
¿POR QUÉ NO PUEDES ACEPTAR AYUDA?
¿QUÉ TIENE DE MALO DEJAR QUE OTROS TE AYUDEN?
¿POR QUÉ SIGUES DICIENDO ESO?
¡¿NO SOMOS COMPAÑERAS DE CLASE?!

¡REGRESA A TU CUERPO AHORA!
SÍ...
¡NO PUEDES ENTRAR AL RING SIN HABER TOCADO A TU COMPAÑERA!

¡ÁRBITRO!
ALTO...

¿EH?

¡¿KYAAAAH?!

¡NO MORIRÁS. SÓLO REGRESA A TU CUERPO!
¡DESPIERTA!
¡NO TE MUERAS DE NUEVO!

ES COMO PEGAMENTO QUE AÚN NO SE SECA.
HAH.
LA FUSIÓN DE OKINU AÚN SIGUE INESTABLE.

¡SENSEI! ¡ESO ES TRAMPA!

¡TIENE QUE DESCALIFICARLAS!

¿DE ESTA FORMA?

LO... LO SIENTO...

¡LO SIENTO!

YA QUE ES UNA VIOLACIÓN, REDUCIRÉ SU CONTEO A SÓLO TRES SEGUNDOS.

PERO...

NO FUE INTENCIONAL, ASÍ QUE ESTA VEZ LO DEJARÉ PASAR...

¿USAR MÉTODOS SUCIOS PARA SALVARTE?

¡ESO FUE SUCIO!

¿ES ASÍ COMO PELEAS?

REALMENTE...

...LO SIENTO...

¿QUÉ HAS DICHO...?

¡CONTINÚEN!

¡¿QUÉ IMPORTA?, ACABO DE HERIR SU ORGULLO, ASÍ QUE DE SEGURO NO CAMBIARÁ!

¡HAN ARRUINADO MI VENTA-JA...!

¡SI ESTO CONTI-NUA, PERDE-RÉ!

¡NO PUEDO SEGUIR!

¡CUATRO!

¡UNO!

¡DOS, TRES!

¡ACÁBEN-LA!

¿POR QUÉ NO PODEMOS AYUDARNOS MUTUAMENTE?
¿NO SOMOS AMIGAS?
!
¡HIMURO!

¡YUMI!
HARÉ LO QUE DICES...
¡DEPENDE DE TI!
UH...

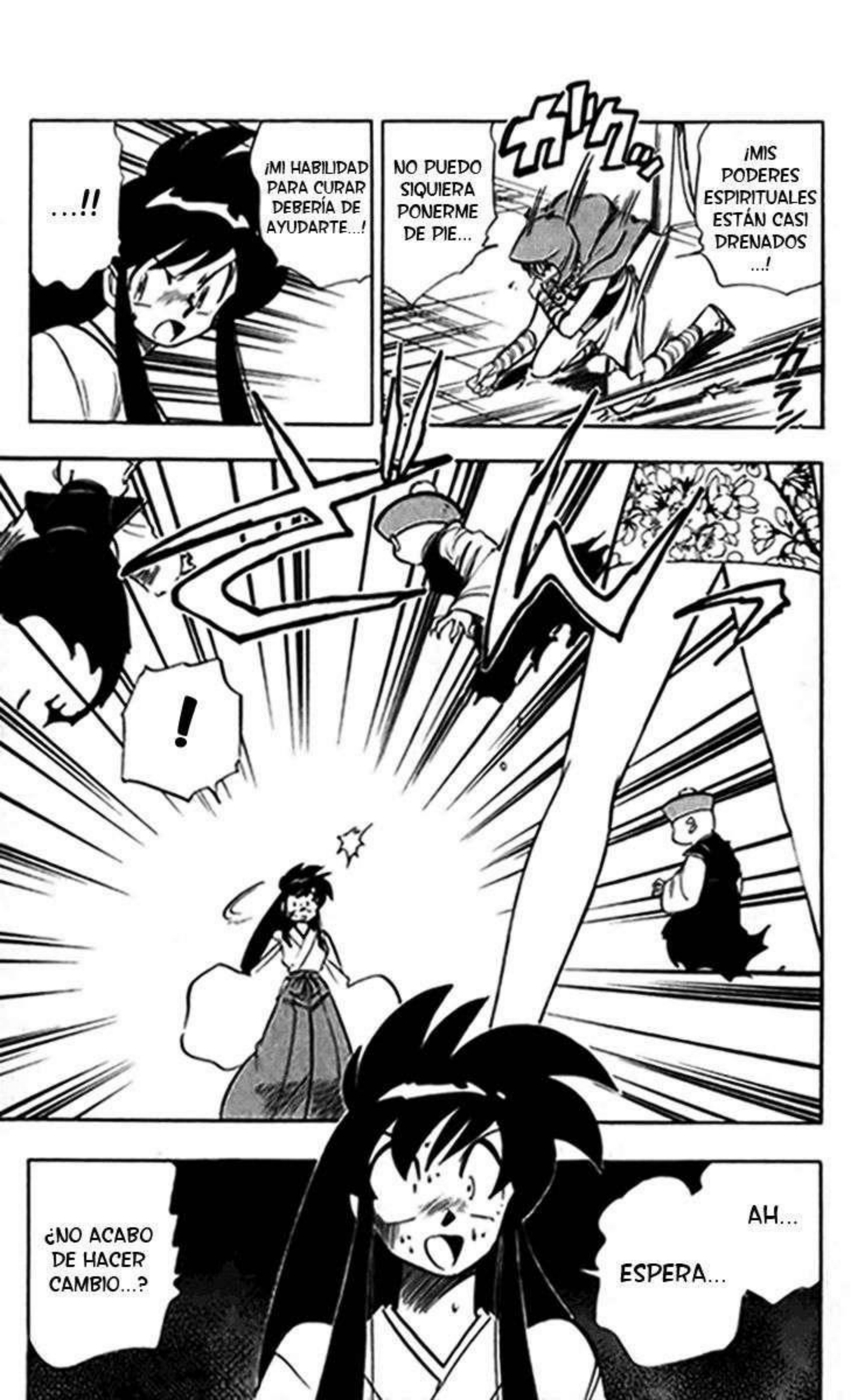
...!!
¡MI HABILIDAD PARA CURAR DEBERÍA DE AYUDARTE...!
NO PUEDO SIQUIERA PONERME DE PIE...
¡MIS PODERES ESPIRITUALES ESTÁN CASI DRENADOS ...!
!
¿NO ACABO DE HACER CAMBIO...?
AH...
ESPERA...

¡LAS VENCERÉ A TODAS!

¡NO IMPORTA QUIEN SEAS!

¡KYAAAAAH!

¡I... ICHIMONJI!

¡¡ICHIMONJI!