[NKNF] NINKYOU NO FANSUB

WWW.NKNF.COM.AR

TRADUCCIÓN: DARKSEINTO

LIMPIEZA: TKE4OP

EDICIÓN: SUEÑOS HUMEDOS

TYPESET: SUEÑOS HUMEDOS

CORRECCIÓN: MARSHALL BANANA

Reporte 8
Capítulo 251
¡¡Llévame a la luna!!
(Parte 7)

¡GRACIAS A TI SOY JOVEN DE NUEVO!
¡COMENCEMOS EL SEGUNDO ASALTO!

¡¿HA RESUCITADO?!

¡ME-¡MEDUSA...!

¡DÉJENNOS ESTO A NOSOTRAS, SUBAN AL ARCA!

¡PRINCESA! ¡MIKAMI-DONO!

¡NO HAY TIEMPO!

¡REALMENTE NO TE DAS CUENTA DE TU SITUACIÓN!

¿"DÉJEN-NOS ESTO A NOSO-TRAS"...?

¡ESO ES TAN TONTO!

¡DEJEN DE ESTAR BROMEANDO!
¡PUÑADO DE BASURA!
¡UWAAAH!

¡TE LA DEJO A TI, YOKOSHIMA!

¿NO LES DIJE QUE NO IRIAN A NINGUN LADO?

¡¿ES QUE ESTAN SORDAS O QUE, ANCIANAS?!

!

¡¿A... A MI...?!

¡SUJÉTATE BIEN!

¡VOY A ACELERAR!

MIS QUERIDAS ABUELAS.
AWWWW ...
¿ES QUE LAS OFENDI?
¡MIRA QUIEN LO DICE!
¡DI ESO DE NUEVO!
¿A- ¿ANCIANAS ...?
¡KANNA!
¡PRINCESA!
¡POR FAVOR, DEPRISA!
¡MORIRÁN TODAS JUNTAS!
¡¡INÚTIL!

!
¡NO TE LO PERMITIRÉ, MALDITA SEA!
¡MIERDA!

¡AÚN PUEDO ALCANZARLAS!

¡TSSSK!

ガビョーン!!

¡NO, NO LO HARÉ, BRUJA DESPIADADA!

¡SUÉLTAME, YOKOSHIMA!

¿SIN ROPA INTERIOR?

¡WOW!

¡EL ÁNGULO ES PERFECTO!

POR FAVOR.

ブルブル

¡UWAAAH!
¡AHORA SUELTAME!
¡TENDRÁS QUE PAGAR POR ALGO MÁS QUE ESO!
!!
¡LA CHICA ROBOT DE NUEVO...!

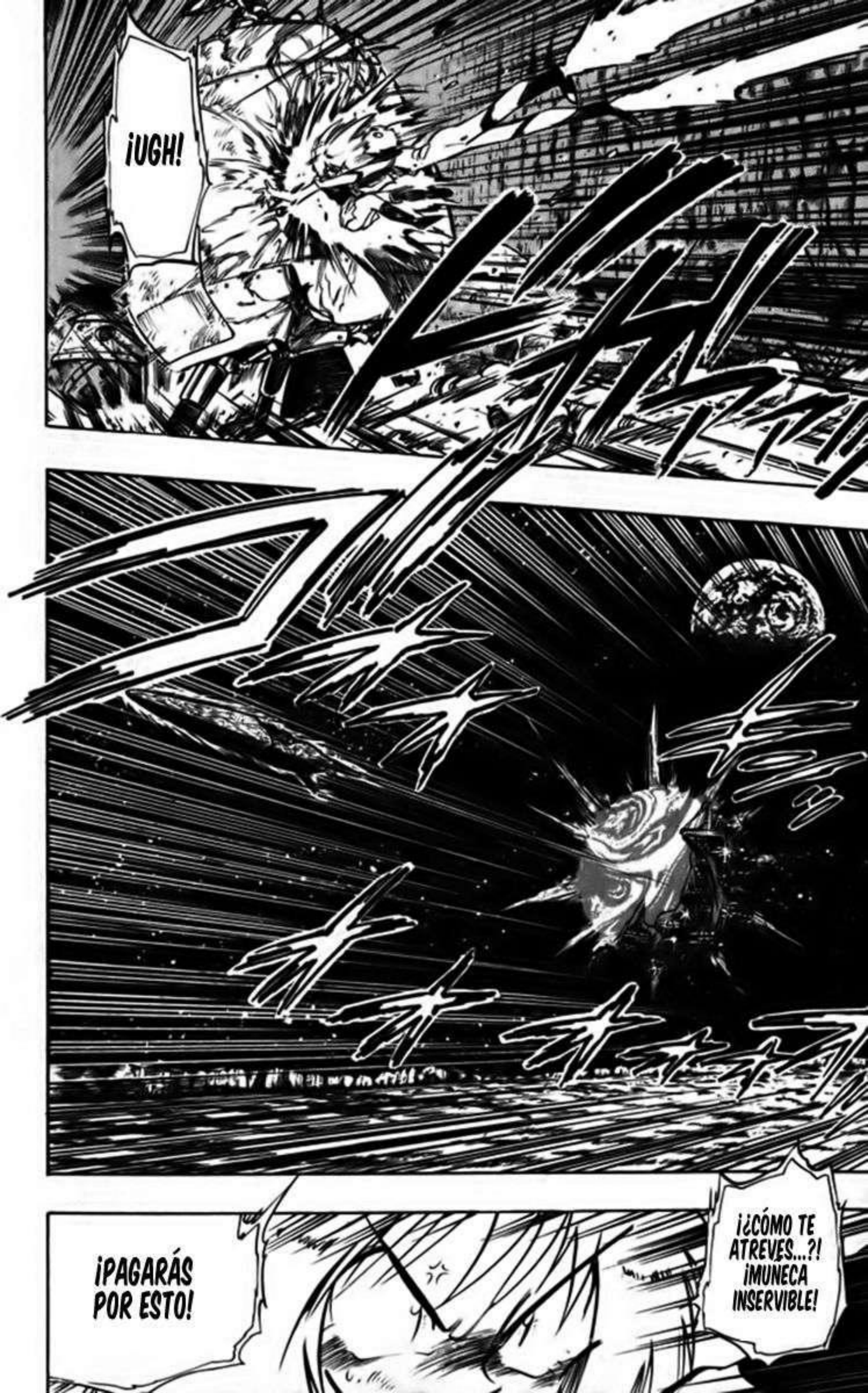
¡UGH!
¡PAGARÁS POR ESTO!
¡¿CÓMO TE ATREVES...?! ¡MUÑECA INSERVIBLE!

¡SI ESE MONSTRUO TE TOCA SERAS PETRIFICADA!
¡MARÍA, SUELTALA!
¡SHAAA!
!
kz
uh

¡¿OWAAH?!

¿EX... EXPLOTÓ?

¡MARÍA!

¡TODOS LOS PUESTOS EN GUARDIA!

¡HAY DEMONIOS EN EL CASTILLO!

¡DESAPA-RECIÓ!

YOKOSHI-MA-DONO...
...

TRANQUI-LÍZATE. TODOS CUENTAN CONTIGO.
¡DEJA TU ORGULLO!
¡ELLOS SON VETERANOS DESPUÉS DE TODO!
OBORO ...

¡WOW! ¡QUÉ LINDA ERES!
¡QUÍTATELA, QUÍTATELA!
OYE NEE-CHAN, ¿PODRIAS QUITARTE LA MASCARA?
!
ME GUSTARÍA QUE COMANDARA A MIS SUBORDINA-DAS, ¿PODRÍAS POR FAVOR...?
¿TIENES TIEMPO MAS TARDE?

¡LO SÉ... PERO, MIKAMI NO ESTÁ, ESTA PODRÍA SER MI ÚLTIMA OPOR-TUNIDAD!
¡ESTAMOS EN MEDIO DE UNA EMERGENCIA!
¡DEJA DE ACOSAR A MIS SUBOR-DINADAS!

¡TSSSK!
¡EL JUEGO AÚN NO HA TERMINADO!
AÚN QUEDAN VEINTE MINUTOS ANTES DE QUE EL SATÉLITE ESTÉ EN LÍNEA.
¡PERO AUN ASÍ LA TENDRÁN DIFÍCIL...!
¡...SI LO QUE QUIEREN ES ENCONTRARME!
DESPUÉS DE VOLVERME JOVEN, MI INTUICIÓN HA DISMINUIDO.
Y MIENTRAS TANTO ...
¡HAGAN LO QUE QUIERAN!
¡VAYAN, DEVORADORES!

DEBERÍAMOS LLEGAR EN CUALQUIER MOMENTO.
¿ESTÁ LISTA TU ARMA?
¿CUÁNTO TOMARÁ?
¡DÉJAMELO A MI!
¡USAR EL CHOUKASOKU HARÁ QUE EL APUNTAR SEA MAS FÁCIL!
¡POR FAVOR, NO FALLES!
¡SÓLO TENEMOS UNA OPORTUNI-DAD!

¡DESAPAREZ-CAN!
¿DÓNDE?
¿DÓNDE SE ESTA OCULTANDO ...?
EXTRAÑO, ESTOS SON SOLO LOS SIRVIENTES DE MEDUSA...

¡FINAL-MENTE LLEGA-RON!
ESTA ES LA ÚLTIMA PARADA.
¡TODO ...!
¡... TERMINARÁ AHORA!

[NKNF] NINKYOU NO FANSUB

WWW.NKNF.COM.AR

TRADUCCIÓN: DARKSEINTO

LIMPIEZA: TKE4OP

EDICIÓN: SUEÑOS HUMEDOS

TYPESET: SUEÑOS HUMEDOS

CORRECCIÓN: MARSHALL BANANA

Reporte 9
Capítulo 252
¡¡¡Llévame a la luna!!
(Parte 8)

¡ENERGÍA CARGADA AL 99%!
¡EL REFLECTOR ESTÁ LISTO!
COMENZANDO LA TRANSMISIÓN...

¿A DÓNDE SE DIRIGE?

¡SUS CUARTELES DEBEN DE ESTAR ALLÍ!

¡LA TRANSMISIÓN HA COMENZADO!

¡UNA VEZ QUE TERMINEN DE TRANSMITIR NO HABRÁ NADA QUE PODAMOS HACER!

¡MALDICIÓN!

¡NO PODEMOS LOCALIZAR LA UBICACIÓN EXACTA!

SÓLO SABEMOS QUE ES EN ALGÚN LUGAR DE SUDAMÉRICA...

¡CONTAMOS CONTIGO!

¡MIKAMI, POR FAVOR DATE PRISA!

¡DIEZ SEGUNDOS PARA QUE ALCANCEMOS LA POSICION CORRECTA!
¡PREPÁRATE PARA ATACAR...!
¡TENGO CONTACTO VISUAL!
¡CHOUKASOKU!
¡ENTENDIDO!

¡CON LA VELOCIDAD DEL ARCA...!
¡...LAS BALAS DEBERIAN DE SER SUFICIEN-TES!
!!
¡ESO QUISIERAS!

¡IKU KU KU KU ....!
¡APUESTO A QUE NO ESPERABAS QUE APARECIERA AQUI!
¡MEDUSA!
¡ME...!

¡ESTO NO ES NADA!
¡ESOS FUERON MIS ULTIMOS CINCO DISPAROS!
CLICK
CLICK
¡NO DEJARÉ QUE ME DETENGAS!
¡AL MENOS UNO DEBE PASAR!
¡NO TE DEJARE!
¡RECHAZARE TODOS...!
¡SÓLO PIERDES TU TIEMPO!

¡PARECE QUE TENDREMOS QUE AJUSTAR CUENTAS DESPUES DE TODO!

¿AJUSTAR? ¡DEJA DE CREERTE TANTO, HUMANO!

¡UNA FINTA!

¡VEN, ESTOY AQUI!

¡MALDITA!
¡DOS!
¡UNA!
¡TRES!
¡CUATRO!
!

¡NO DEJARÉ QUE ESA FALLE SIN IMPORTAR QUE...!

¡LA ULTIMA!

!!

¡UGH...!

¡CASI COMIENZO A RESPE-TARTE!

¡MUY VALIENTE!

¡TODO POR EL BIEN DEL DINERO!

¡ESTE TIPO DE HERIDAS NO ES NADA!

¡GRACIAS!

¡UAAAA AAAAAH!

¡SER UN ADULTO DEBE SER MUY AGOTADOR,...!

¡...MIRA QUE BIEN ESTOY YO!

¡AAAA AAAAA AAAA AAAH!

¡AAA AAAH!

¿YA HAS LIBERADO EL CHOU-KASOKU?

ME PRE-GUNTO CUANTO SERÁS CAPAZ DE RESISTIR-LO...

¡¿O QUÉ TAL SI TE DEJO MORIR POR TU PROPIA MANO?!

¡TÚ SERÁS LA QUE SERÁ ENVIADA AL INFIERNO!

¡BASURA!

¡NO TE DEJARÉ!

¡PATADA YOKOSHIMA!
¡OOOOW!
¡JUSTO EN LA ZONA FELIZ!
¡FUWAAA AAAAH!
¡¿EH?!

¡¿CÓMO LLEGASTE HASTA AQUI?!

¡¿YO... YOKOSHIMA?!

¡GRACIAS A LA RAZA DE LA LUNA, EL EQUIPO ESTÁ COMPLETAMENTE CARGADO!

¡USÉ A MARIA COMO CATAPULTA PARA LLEGAR HASTA AQUI!

¡MOLESTAR A OTRAS PERSONAS ES MI ESPECIALIDAD!

¡LO DEL CASTILLO ERA CLARAMENTE UNA DISTRACCION!

¡SABÍA QUE ESTARIAS AQUI!

¡UGYAAAH! ¡DETENTE!

¡UGYAAAH!

¡¿ES QUE NO TE HAS DIVERTIDO LO SUFICIENTE, MALDITO PER-VERTIDO?!

¡MIKAMI ...!

!!

¡LA BALA...!

¡¿A DÓNDE SE FUE?!

¡¿POR QUE...?!

¡¿CÓMO PUDO UN IDIOTA COMO EL...?!

¿DÓNDE ESTA?

¡MIERDA, LA PERDI DE VISTA!

¡TENGO QUE CALMARME!

¡EL CHOU-KASOKU...!

!!

¡AH..., MALDICIÓN!

¡AH!

¡LO CONSIGUIE-RON!
¡LO...!

[NKNF] NINKYOU NO FANSUB

WWW.NKNF.COM.AR

TRADUCCIÓN: DARKSEINTO

LIMPIEZA: TKE4OP

EDICIÓN: SUEÑOS HUMEDOS

TYPESET: SUEÑOS HUMEDOS

CORRECCIÓN: MARSHALL BANANA

Reporte 10
Capítulo 253

¡¡Llévame a la luna!! (Parte 9)

¡AH!

UH...

¡DESPERTASTE, MIKAMI!

!

VAMOS DE VUELTA A LA TIERRA EN UNA DE SUS NAVES.

¿DÓNDE ESTÁ MEDUSA?

¿DÓNDE ESTOY?

¡MISIÓN CUMPLIDA, MIKAMI!

TODO GRACIAS A TI.

ASÍ ES.

LA ANTENA FUE DESTRUIDA JUNTO CON MEDUSA ...

¿CUMPLIDA? ESO SIGNIFICA...

¡Y FUE EN ESE MOMENTO QUE MOSTRE MI NATURALEZA HEROICA!

¡AHORA LO RECUERDO!

¡MEDUSA ME TENÍA...!

AUNQUE TUS HERIDAS SUPERABAN SU CAPACIDAD CURATIVA.

FUISTE GRAVEMENTE HERIDA...

...PERO GRACIAS A LA HABILIDAD CURATIVA DE OBORO SOBREVIVISTE.

POR LO QUE ES MEJOR QUE DESPUÉS DE ATERRIZAR DESCANSES UN POCO.

¡AH... BUENO...!

¿ASÍ?

...CAMBIADO MI FORMA DE LUCHAR...

TÚ HAS...

ESTE...

KANNA.

¿NO TIENE ALGO QUE DECIRLE A YOKOSHIMA-DONO?

¡SI ES OFENSIVO, ENTONCES NO LO DIGAS!

HSSSS HSSSS

ESTO PODRÍA SONAR OFENSIVO, PERO, PIENSO QUE ES UN MILAGRO QUE POSEAS LAS HABILIDADES QUE TIENES.

UN MISTERIOSO PODER QUE YO MISMA NO COM-PRENDO AÚN.

¡POSEES ALGO QUE LOS DEMÁS NO!

POSEES ALGO...

GRACIAS.

¿EH...?

¿QU-

¿QUÉ ESTÁS DICIENDO?

¡ANTES DE QUE TE DES CUENTA YA TE HABRÁ EMBARAZADO!

SERÁ MEJOR QUE NO LO ELOGIES DE ESA MANERA, KANNA.

¡MIKAMI!

¡ESTA VEZ ESTOY DE ACUERDO CON ELLA!

PERO...

YOKOSHIMA, ES GRACIAS A TI QUE SOY CAPAZ DE REGRESAR A CASA.

EN ESE MOMEN-TO...

...YO ESTABA PREPARADA PARA MORIR.

REALMENTE QUIERO REGRESAR A CASA.

LA TIERRA ...

¡¿MIKAMIII?!
¡MI-
¡MIKAMI!
¡OYE!

¡NO TE QUEDES DORMIDA DE ESA MANERA TAN DRAMATICA!
Se durmió.

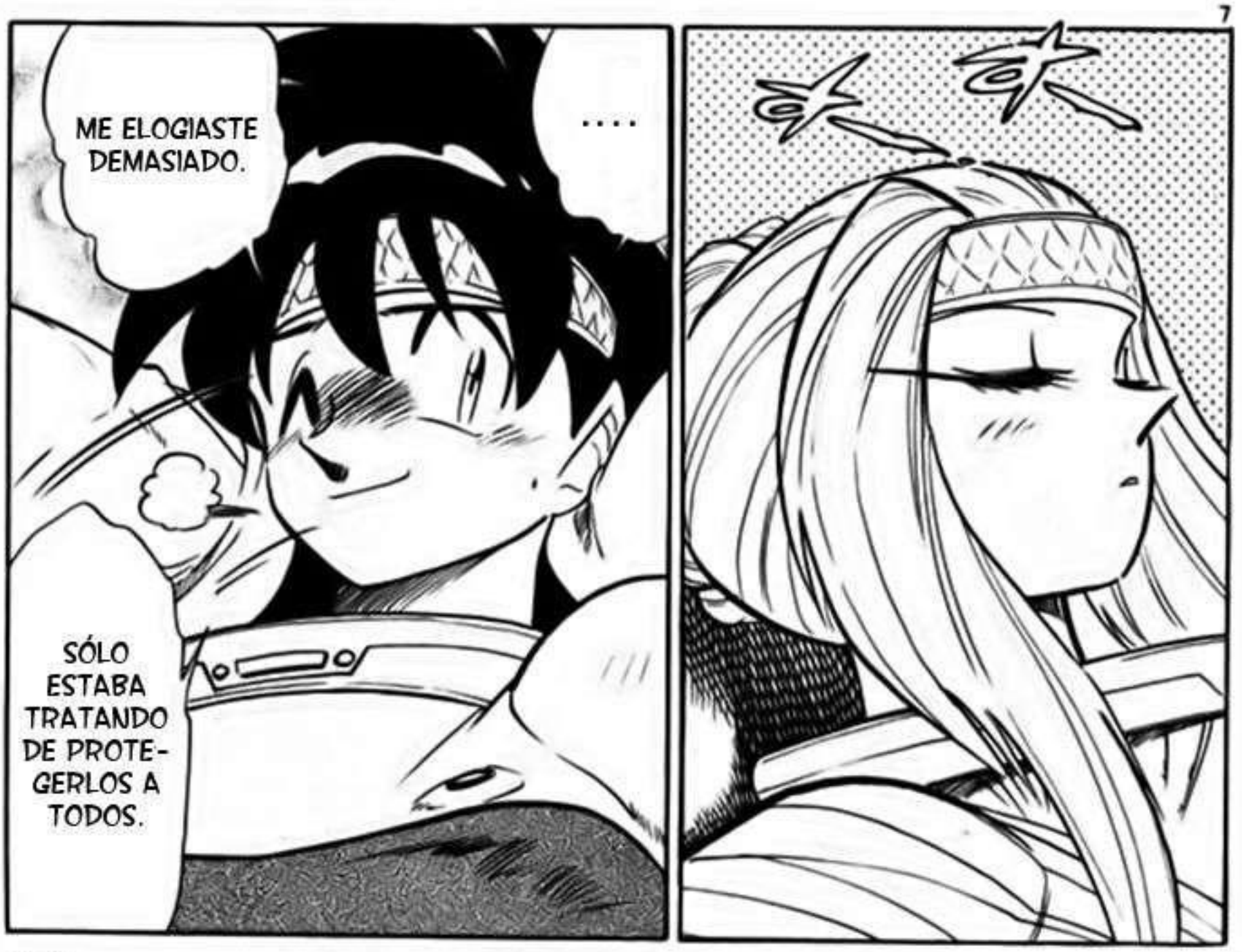
ME ELOGIASTE DEMASIADO.
....
SÓLO ESTABA TRATANDO DE PROTE-GERLOS A TODOS.

BUEN TRABAJO.

¡TIENE RAZÓN. HAS SALVADO A LA TIERRA!

¡WAH!

¡ERES MUY MODESTO, YOKOSHIMA!

¡REALMENTE LO HICISTE BIEN ESTA VEZ!

PREPARÉ UNA GRAN CENA PARA TI...

NOSOTROS LA RAZA DE LA LUNA...

...DEFINITIVAMENTE LES DEVOLVEREMOS ESTE FAVOR ALGÚN DÍA.

EN NOMBRE... DE LA PRINCESA KAGUYA DE LA LUNA.

¡HASTA NUNCA, AMIGOS DE LA TIERRA!

¡Separando impulsor!
¡Entrando a la atmósfera!

¡DESTRUIRÉ ESTA NAVE SIN IMPORTAR QUE!

¡FU...!

¡FU FU FU FU FU!

¡USTEDES MORIRÁN CONMIGO!

¡¿MEDUSA SIGUE CON VIDA?!

¡¿QUÉ?!

¡¡MUERAN!!

¡¿QUÉ?!
¡Si continua así nos quemaremos al entrar a la atmósfera!
!
...!!

¡YOKO-SHIMA!
¡OWOOOOOO OOOOOOH!
¡NO ME DARAS!
¡VOY A HACERTE PEDA-ZOS...!

!
¡MARÍA, AHORA!
¡DESPLIEGA EL ESCUDO CONTRA CALENTAMIENTO!
¡GUWAAAH!
FRÍO.

¿USAR EL MONJU COMO SUSTITUTO PARA EL ESCUDO?

¡QUÉ BUENO QUE PUDE CREAR ESTE A TIEMPO...!

¡MALDITO!

¡NO SÓLO MIKAMI, ¿COMO PUEDE SER ESTE MOCOSO TAN FUERTE?!

¡TÚ... DEBÍ DE HABERTE MATADO DESDE EL PRINCIPIO!

¡TÚ TE IRÁS CONMIGO!

¡¿EH?!

¡!

¡Yoko-shima!

¡AYU-¡AYUDA-ME!

¡No hay sufi-ciente impul-so!

¡Regre-sar a la nave es imposible!

¡KU...!

...
¿QUÉ? ¡¿QUE ESTÁS DICIENDO...?!
¿Dónde te gustaría aterrizar, Yokoshima?
¡MIKAMI—!
¡NOOOO OOOOO OOO!

¡UNA ES-TRELLA FUGAZ!

¡AH!

!

¿HM?

¡QUE LA DESGRACIA CAIGA SOBRE REIKO!

HACERLE UN DESEO A UNA ESTRE-LLA...

¡EMI ES TAN LINDA...!

DESEO SALIR PRONTO DE LA POBREZA...

ALGO BUENO DEBIÓ DE HABER PASADO...

MHM... REIKO-CHAN-.

¿QUÉ SUCEDE?

¿OH?

¡HE TRAÍDO LA COMIDA!

ぼーぜん

少年サンデーコミックス
SS comics

ゴーストスイーパー　みかみ
GS美神 極楽大作戦!!

何がなんだかわからんうちに、ついに横島、美神と月世界旅行初体験！これで本望達成となれば死んでもいい…いやマジで死ぬかも!?

[NKNF] NINKYOU NO FANSUB

WWW.NKNF.COM.AR

TRADUCCIÓN: DARKSEINTO

LIMPIEZA: TKE4OP

EDICIÓN: SUEÑOS HUMEDOS

TYPESET: SUEÑOS HUMEDOS

CORRECCIÓN: MARSHALL BANANA

椎名高志

極楽大作戦!!

26

ゴーストスイーパー　みかみ

GS美神

SS comics

GS美神 極楽大作戦!! 26

SS comics

椎名高志

小学館

SSC—5006

椎名高志
26
極楽大作戦!!
ゴーストスイーパーズ
GS美神

Reporte 1
Capítulo 254
¡¡La Odisea del corazón!!

SIBERIA

¡MARÍA!

¡¿SIGUES CON VIDA?!

¡ESE ROBOT ES MUY RESISTENTE!

¿ACASO FUE ESE ANCIANO QUIEN LO CONSTRUYÓ?

¡GRACIAS A DIOS!

NO PUEDO VERLE EN NINGUNA PARTE...

¿DÓNDE ESTÁ YOKOSHIMA?

Sí...

Doc... tor... Caos...

ÉL ESTABA USANDO EQUIPAMIENTO DE DRAGÓN...
¡ESO NO ES POSIBLE!
¡DEBERÍA DE ESTAR BIEN!
QUIZÁS ENTRAR A LA ATMOSFERA FUE DEMASIADO PARA ÉL...
¡DEBE DE ESTAR POR ALGÚN LADO DICIENDO "AH, PENSÉ QUE MORIRÍA"!
¡ALGUIEN COMO ÉL NO MORIRÍA TAN FÁCILMENTE!
TIENES RAZÓN...
¡WAAAH!
¡PENSÉ QUE MORIRÍA...!
AH...

¡PARECE QUE MARÍA LO PROTEGIÓ CON SU PROPIO CUERPO!

NO SÓLO LE SIRVIÓ COMO ESCUDO, SINO QUE ADEMÁS USÓ SU SISTEMAS DE ENFRIAMIENTO PARA MANTENERLO FRÍO.

¡ES UN MILAGRO!

¡YOKOSHIMA...!

¡ME ALEGRO TANTO! ¡PENSÉ QUE YA NO TE VERÍA DE NUEVO!

IGUAL QUE AQUELLA VEZ DURANTE LA EDAD MEDIA...

PUSISTE UNA CARA MUY TRISTE CUANDO ESCUCHASTE QUE ESTABA PERDIDO...

¿AHORA TE SIENTES ALIVIADA?

¿A QUÉ TE REFIERES...?

.....

¡Y APENAS FUE SUFICIENTE!

¡¿NO ERAN LOS COSTOS DE REPARACION DE MARIA?!

SIENTO ESO...

¡PERO YO YA HE CUMPLIDO CON EL CONTRATO!

PERO SI YA TE PAGUÉ.

SOBRE EL PAGO...

AHORA BIEN.

EN TODO CASO, ES BUENO VERTE BIEN...

¿HAY UNA CONSPIRACION CONTRA MI?

¡NO GRITE EN EL HOSPITAL!

¡¿QUÉ DIJISTE?!

¡NUNCA VOY A PODER PAGAR MI RENTA!

BIEN...

LOS DEJAMOS DESCANSAR AHORA ....

NOS MARCHAMOS TAMBIÉN.

¡ADIÓS!

¡GRACIAS POR TU AYUDA!

¿SE FUERON ASÍ COMO ASÍ?

¡ESO FUE SUCIO!

....

¡LOS DIOSES Y DEMONIOS TE AGRADECEN!

GRACIAS MIKAMI, YOKOSHIMA...

ESPEREN...

¿ERAN MAGOS?

ESAS...

ESAS PERSONAS ERAN EXTRAÑAS...

¿EH?

... QUIÉN SOY YO?

¿PODRÍAN DECIRME...

ELLOS SON...

¿QUÉ ESTÁS DICIEN-DO?

ESTE...

7

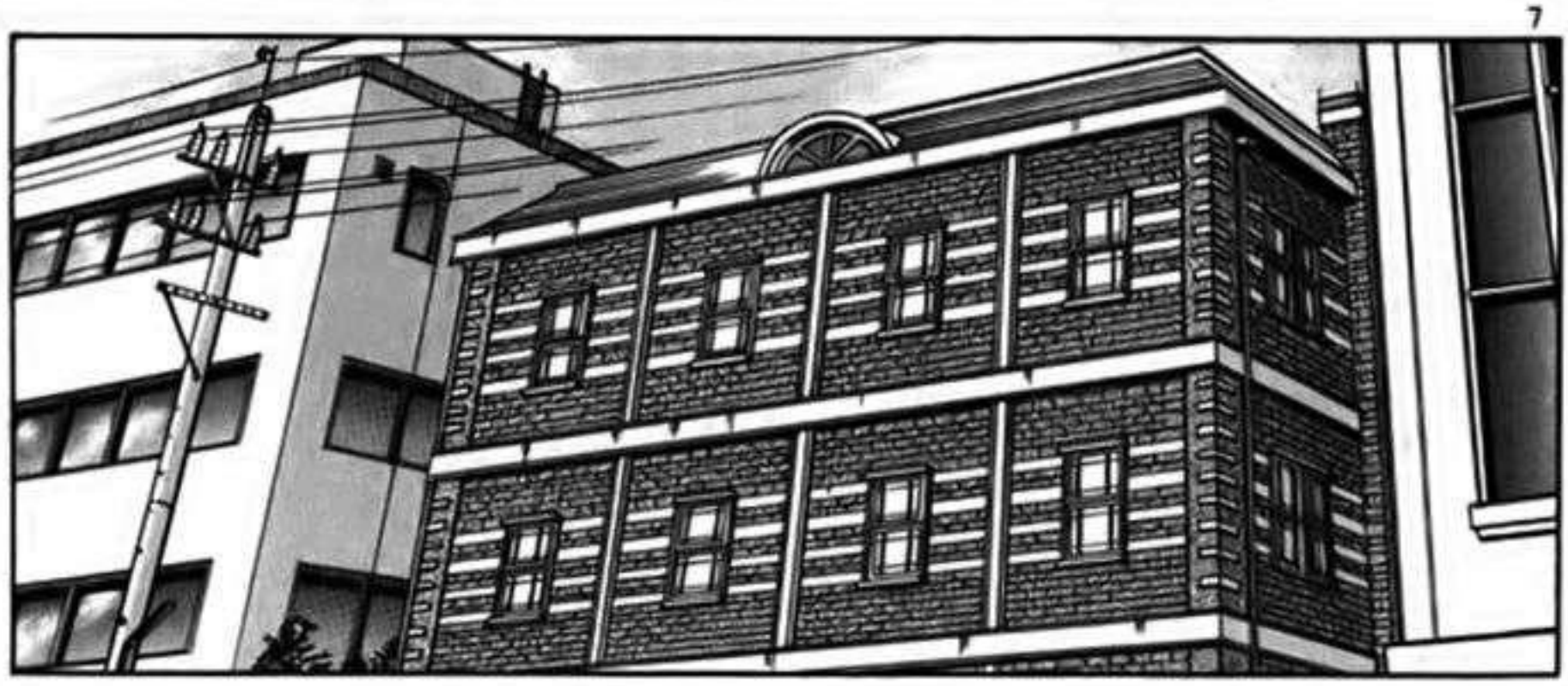

¿YOKOSHIMA PERDIÓ LA MEMORIA?

¡SAIJOU ...!

¿TE VES ALEGRE POR ESO...?

¿EH? ¡NO ES CIERTO!

¿DÓNDE ESTÁ ÉL AHORA?

¿TENEMOS VISITA?

¡GUSTO EN CONO-CERTE!

¿PUEDO PREGUNTAR?... ¿QUIÉN ERES TÚ?

PERO QUIZÁS SOBRE UTILIZÓ SUS PODERES ESPIRITUALES POR MUCHO POR LA LARGA BATALLA...
SU CEREBRO NO ESTÁ DAÑADO, ASÍ QUE ESE NO ES EL PROBLEMA...
¡REALMENTE NO SABEMOS QUE HACER!
HAH...
LO SIENTO.
¿REALMENTE NO PUEDES RECORDAR NADA?
¿ME PRE-GUNTAS... QUIÉN SOY?
¡YOKO-SHIMA...!
ES UN MILAGRO QUE NO LE HAYA PASADO ALGO PEOR...
¡Y ELLA ES TU NOVIA!
¡DEJA DE DECIR TONTERIAS, SAIJOU!
¿YO...?
YA VEO, ¿ASÍ QUE ES ASÍ?
¡SIEMPRE ME HAS RESPETADO COMO TU HERMANO MAYOR, ERES ABSOLUTAMENTE OBEDIENTE!
¡SOY SAIJOU EL NOVIO DE REIKO!

¡REALMENTE NO LO SABÍA!

¡¿NO-¿...NOVIA?!

¡FUE MUY FÁCIL...!

¡REPRO-GRAMACIÓN FINALIZADA ...!

¿QUÉ ESTÁS TRAMAN-DO?

¡ME ALEGRO DE TENER A UNA CHICA TAN LINDA COMO MI NOVIA!

EH...

EH...

¡LO JURO, NO LO SABÍA!

¡DEBES ESTAR MUY TRISTE EN ESTOS MO-MENTOS!

¡...PARA REEDUCAR A ESTE IDIOTA DE LA MANERA QUE QUIERA!

EH.

¡ESPERA, ESTA ES UNA OPORTUNI-DAD...!

¡¿QUÉ?!

¡¿YOKOSHIMA TIENE AMNESIA?!

¡ERES UN ESTUDIANTE DEDICADO!

¡YOKOSHIMA, ME DEBES DINERO!

¡ESTÁS CASADO CON KOBATO!

¡NUNCA ESPIAS!

¡ERES MI HERMANO!

YOKOSHIMA, ESTÁS EN-CARGADO DE LA LIMPIEZA.

AUN SI ES UNA MENTIRA, ESTÁ BIEN IN-TENCIONADA...

BUENO, CASI TODOS ESTÁN DICIENDO LA VERDAD...

ESO ES UN TANTO ATE-RRADOR...

¡¿POR QUÉ SERÍA DEDICADO ALGUIEN ASÍ EN TODO CASO?!

¿ENTONCES SOY UN ESTUDIANTE POBRE PERO DEDICADO, QUE TIENE NOVIA, PERO QUE YA ESTÁ CASADO?

¿LO QUE DICEN ES VERDAD?

¡ESPEREN!

¡POR SU-PUESTO!

PERO SI TODO ESO ES VERDAD...

¿POR QUÉ NO ME MIRAS A LA CARA?

NO... LA SEGUNDA... SUPONGO...

UH...

¡TÚ! ¡DIME! ¿QUÉ PARTE ES VERDAD?

¿LA PRIMERA O LA SEGUNDA MITAD?

LA PRIMERA...

SERÍA...

¡YOKO-SHIMA!

¡VEN AQUÍ!

¡ISO!

¡NGYAA AAAAAA AAAAH!

CLICK

¿ASÍ?

¡TOMA ASIENTO!

ESTE...
HAH. SUPON-GO...
¡NO TIENES QUE HACER ESTO, SOY UN SER RACIONAL DESPUES DE TODO!
¡¿ME ESTÁS OYENDO?!
¡¿ES QUE SOY ALGUNA CLASE DE ANIMAL SALVAJE?!
DESPUÉS DE UN RATO, Y QUE TE ACOSTUMBRES, SERÁS CAPAZ DE CONTROLAR TU LUJURIA...
¡¿DE VERDAD ESTO ESTÁ BIEN, MIKAMI?!
14
ÉL AHORA ES MODESTO Y RESPONSA-BLE.
¿POR QUÉ?
¡AHORA ES MEJOR QUE EL ANTIGUO!
NO SE SIENTE COMO SI YOKOSHIMA HUBIERA RE-GRESADO...
NO ME GUSTA ESTO...

¿QUÉ TIENE DE BUENO EL?

¿POR QUÉ UNA CHICA QUERRIA QUE REGRESARA ESE PERVERTIDO?

PERO ÉL ES COMO UNA FLAMA EXTINGUIDA...

¿NO ENCUENTRAS SU ANTIGUO YO MEJOR?

¡PERO ESTA ES LA OPORTUNIDAD PERFECTA PARA CORREGIR SU CONDUCTA!

ADMITO QUE ESTE YOKOSHIMA ES ALGO ABURRIDO...

¡PODRÍA SER UN PERVERTIDO, PERO ES YOKOSHIMA!

...MÁS EL VIEJO YOKOSHIMA...

AÚN ME GUSTA...

QUIZÁS TENGAS RAZÓN...

PERO...

...!

¡ESO PODRÍA FUNCIONAR!

¡UN PERVERTIDO ...!

!!

¡SÍ, EL AGUA NO DEJA DE SALIR!

¿PODRÍAS POR FAVOR ARREGLAR-LO?

¿EH?

¿LA TUBERÍA ESTÁ ROTA?

¡POR FAVOR, PERDÓNAME MIKAMI!

16

¡ES SENCILLO, DÉJAMELO A MÍ!

¡¿TÚ ...?!
¡¿PE- ¡¿... PECHOS?!
¡TRASERO!
¡PIER- NAS!

¡¿HAS RECUPERADO LA MEMORIA?!
¡MIIIKAMIUI! ¡REGRESE!
¡DÉJAME TOCARTE LOS PECHOS PARA COMPROBARLO!
¡TÚ ERES LA ÚNICA CULPABLE DE ESTO, ¿VERDAD?!
¿AÚN SIGUES CREYENDO QUE FUE UNA BUENA IDEA, OKINU?
¡MIKAMI!
¡LO ÚNICO QUE PUEDO RECORDAR ES QUE ME GUSTAN LOS CUERPOS DESNUDOS!
¿QUIÉN SOY? ¿DONDE ESTOY?
ESTE...
AUN SI LO DICES ASÍ ...

[NKNF] NINKYOU NO FANSUB

WWW.NKNF.COM.AR

TRADUCCIÓN: DARKSEINTO

LIMPIEZA: TKE4OP

EDICIÓN: SUEÑOS HUMEDOS

TYPESET: SUEÑOS HUMEDOS

CORRECCIÓN: MARSHALL BANANA

REPORTE 2
CAPÍTULO 255
¡¡MAESTRA DE LA MAGIA!! (PARTE UNO)

HOLA...
?!
¡HOLA, ¿QUÉ TAL?!

¡¿O ES PORQUE TOME UNA DE TUS PANTALETAS POR CURIOSIDAD?!
¡¿YA TE DISTE CUENTA DE QUE ME QUEDE CON EL CAMBIO?!
¡LO... LO SIENTO!
¡NO ES NADA DE ESO!
¡NUNCA HABÍA TENIDO PROBLEMAS PARA CONSEGUIR CLIENTES!
¿CUÁL SERÁ LA CAUSA? ¡¿SERÁ QUE LOS YOUKAI Y ESPÍRITUS HAN COMENZADO A TRABAJAR POR TEMPORADAS?!
¡ESTOY SEGURA QUE ALGUIEN ME ESTÁ ROBANDO EL NEGOCIO OFRECIENDO DESCUENTOS!
¡TIENE MUCHO VALOR COMO PARA COMPETIR CONTRA MI!
NO SÉ DE QUIÉN SE TRATE, PERO SI LO LLEGO A ENCONTRAR...
DEBERÍA DE HABERME QUEDADO CON LA BOCA CERRADA...
¡POR FAVOR, NO LO DEMUESTRES CONMIGO!
¡MUERTE, MUERTE, MUERTE!

¡ES IMPRESIONANTE!

¡ESTÁ GENIAL!

HAY UN RESTAURANTE MUY EXTRAÑO...

¡MIKAMI!

¿PLATILLOS MÁGICOS ...?

Platillos mágicos Marín.

¡ESTE REALMENTE NO ES UN RESTAURANTE ORDINARIO!

PARECE QUE ES MUY POPULAR...

¡ESA NO ES LA PARTE IMPRESIONANTE!

¡

¡ESO ES UN FAMILIAR! ¡SU DUEÑO DEBE DE SER UN MAGO MUY HÁBIL!

¡QUÉ LINDO!

¡BIENVENIDOS! POR FAVOR, REVISEN NUESTRO MENÚ.

MENÚ

¡FOOW!

¡PERDÓN POR LA ESPERA!

¡WOW!

!!

¡¿NO TE DIJE?

¿NO ES ACASO IMPRESIONANTE?

¿AÚN EXISTE ALGUIEN QUE CONOZCA ESTA CLASE DE MAGIA TAN PODEROSA?

¡¡INCREÍBLE!

¡¡IMPRESIONANTE!

¡WOW!

Me estás agarrando muy fuerte.

Nya Nya

¡MUCHAS GRACIAS!

¡EN SEGUIDA!

¡LA CUENTA, POR FAVOR!

¡POR FAVOR, VISÍTENNOS DE NUEVO!

SERÍAN 3500 YENES...

¿DÓNDE APRENDISTE ESA MAGIA?

¡¿QUIÉN ERES TÚ?!

¡SOY YOKOSHIMA! ¡A PARTIR DE HOY VENDRE TODOS LOS DIAS!

¿EH?

¡¡¡

OH...
¡SAIJOU!
¿REIKO?
¿OH?
¿HM?
¡SAIJOU-SENPAI!
¡¿QUE ...?!
¡FINALMENTE VINISTE!
¡QUÉ FELICI-DAD!

¡ESTA COMIDA CONTIENE HIERBAS MEDICINALES, ES BUENA PARA SU SALUD!

¡LA COMIDA VA POR MI CUENTA...!

¡...NO SEAN TÍMIDOS, COMAN TODO LO QUE QUIERAN!

¿ASÍ QUE USTEDES SON AMIGOS DE SAIJOU-SENPAI?

ELLA SOLÍA ASISTIR AL MISMO SEMINARIO OCULTISTA QUE YO EN INGLATERRA...

ESCUCHÉ QUE HABÍA INICIADO UN NEGOCIO EN JAPÓN. ASÍ QUE VINE A VISITARLA...

¿Y BIEN... QUÉ ESTÁ PASANDO?

¡CON SÓLO UNA PEQUEÑA CANTIDAD DE INFORMACIÓN. ELLA FUE CAPAZ DE RECREAR HECHIZOS MUY PODEROSOS...!

¡ELLA TENÍA EL TALENTO PARA CONVERTIRSE EN UNA MAGNÍFICA HECHICERA!

¡...ADEMÁS ELLA AÚN SIGUE RECREANDO HECHIZOS PERDIDOS MUY ANTIGUOS!

ESTUDIO MAGIA MEDIEVAL.

¡SOY MARÍN MEGUMI!

DURANTE EL DÍA ME ENCARGO DEL RESTAURANTE Y DURANTE LA NOCHE GASTO MI DINERO EN MIS INVESTIGACIONES...
MARIN
ERA MI SUEÑO EL ABRIR UN NEGOCIO EN JAPÓN...

¡ÉL NUNCA SALÍA CON LA MISMA CHICA DOS VECES!
...¿QUÉ SE DEDICÓ A HACER MIENTRAS ESTUVO EN INGLATERRA? ME REFIERO A COSAS DE TIPO AMOROSO.
ASÍ QUE DINOS ...
¡DEJA DE DECIR COSAS QUE PUEDAN MALINTERPRETAR!

TENÍAS UNA NOVIA TAN LINDA EN JAPÓN Y AUN ASÍ EN INGLATERRA ERAS TAN...
¡SAIJOU-SENPAI ES UNA PERSONA MUY MALA!
¡DEJÉMONOS DE PLATICA, VAMOS A COMER!

¡¿EEEEK?!
¡PUEDES APOSTARLO ...!

¡ASÍ QUE DISFRUTEN SU COMIDA HASTA ENTONCES!
VAMOS A CERRAR PRONTO...

¡ES LA PRIMERA VEZ QUE PRUEBO UNA COMIDA ASÍ!

¿QUÉ TAL ESTUVO?

*INCAPAZ DE DEFENDERSE.

Iá~.. Iá~..

AHAHA HAHA

¡ESTUVO GENIAL! ♡

CLOSED

CERRADO

BIEN...

ES HORA ENTONCES...

¡¿WAH?!

¿ESTO ES... UN MUNDO DIFERENTE?

LOS INMUEBLES JAPONESES SON MUY CAROS...

ES POR ESO QUE CREÉ UN PASAJE HACIA OTRO MUNDO Y LO CONVERTÍ EN MI HOGAR.

¡GE GE GE!

¡YA REGRESÉ, SEÑOR PAJARITO!

LO SIENTO, PERO HOY NO TENGO CARNE MUERTA PARA ALIMENTARLO.

.....

¡A MÍ TAMBIÉN ME GUSTAN LOS ANIMALES!

¡OYE, TENEMOS LOS MISMOS GUSTOS!

¡Kyooowa!

SUS GUSTOS NO HAN CAMBIADO PARA NADA...

HAH...

ESAS... DECORACIONES SON... MUY IMPRESIONANTES...

¿SON COMPAÑEROS TUYOS?

¿TODOS ELLOS PERTENECEN A LOS G-MEN?

NO, ESOS TRES SON CAZAFANTASMAS INDEPENDIENTES.

A SKULLBERRY USUALMENTE NO LE GUSTAN LOS HUMANOS...

¡OH!

¡PERO CREO QUE TÚ LE AGRADAS!

¡KYOOWA AAAAAH!

¡¿GUWAH?!

¡AÚN SIGO QUERIENDO SABER MÁS SOBRE TU MAGIA!
PARA SER HONES-TOS...
¿OH? ¿SON CAZAFAN-TASMAS?
¡NO ERA DE EXTRAÑARSE QUE ESTUVIERAN TAN BIEN INFOR-MADOS!
¿EXORCISMO?
¿EH?
HABLA MARÍN.
!
¿QUÉ ...?
¿LA PAGA?
NO SE PREOCUPE. NO SERÁ MUCHO.
DURANTE EL DÍA ATIENDO MI NEGOCIO. TENDRÁ QUE ESPERAR HASTA EL ANOCHECER...

OH... ¿SABÍAS?
ESCUCHÉ QUE POR AQUÍ HAY UNA CAZAFANTASMAS MUY CODICIOSA Y SINVERGÜENZA...
¿HAS ESTADO HACIENDO ESTO POR MUCHO TIEMPO?
¿TAMBIÉN TE DEDICAS AL EXORCISMO?
¡ASÍ QUE ERAS TU...!
UNA BRUJA DEBE SERVIR A LA HUMANIDAD, ¿NO LO CREES?
¡ÚLTIMAMENTE, SU NEGOCIO HA EMPEZADO A DECAER DEBIDO A SUS PRECIOS IRRAZONABLES!
VEO ESTE LUGAR COMO UN CAMPO DE ENTRENA-MIENTO PARA MI MAGIA.

¡...QUIEN SE ROBÓ MI NEGOCIO!

¡ASÍ QUE ES ELLA...!

¡NO ARRIESGARÍA MI VIDA POR UNA PEQUEÑA PAGA!

¡ES ALGO APROPIADO QUE UN CAZAFANTAS-MAS DE PRIMERA CLASE COBRE UN SALARIO DE PRI-MERA CLASE!

¿OOOH?
¿ASÍ QUE ESTÁS DE SU LADO?
ESPERA, REIKO...
ELLA NO TIENE MALAS INTENCIO-NES...
¡LA CAZAFANTASMAS MIKAMI REIKO!
ASÍ QUE TÚ ERES...
¡NO LO HAGAS, HOMBRE!
CLARO QUE NO...
¡SI INTER-FIERES, PODRÍAS MORIR!
DIJISTE QUE NO QUERÍAS ARRIESGAR TÚ VIDA...
¿EN SERIO?
QUÉ MAL...
¡PARECE QUE NO ERES TAN HÁBIL COMO YO!

USASTE TUS PODERES ESPIRITUALES SÓLO PARA GANAR DINERO. ESA ES LA PRUEBA.
UNA VERDADERA BRUJA NUNCA HARÍA ESO.
¡¿QUÉ DIJISTE?!
¡PERRA...!
¡VOY A MATARLA!

Reporte 3
Capítulo 256
¡¡Maestra de la magia!! (Parte dos)

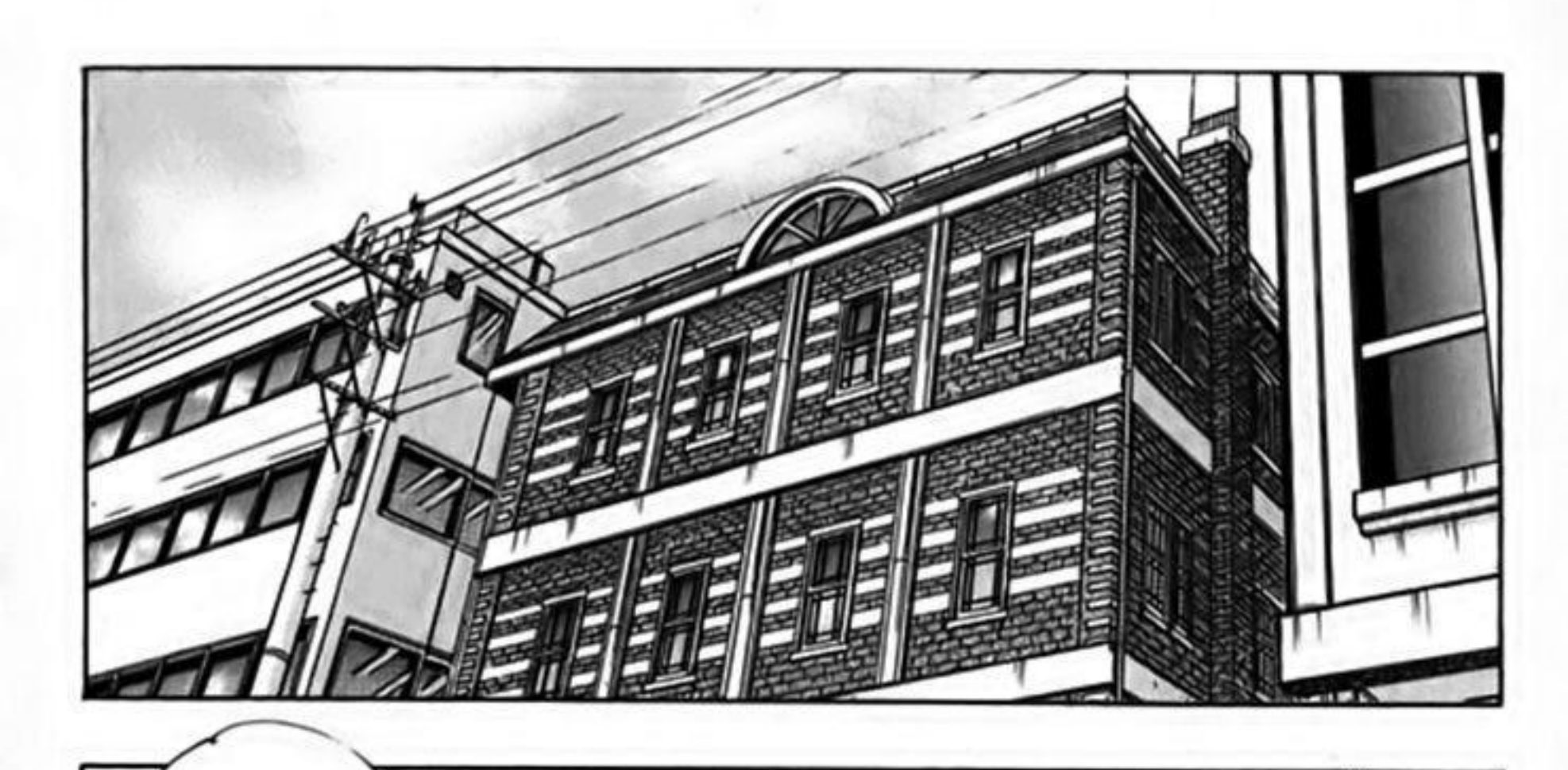

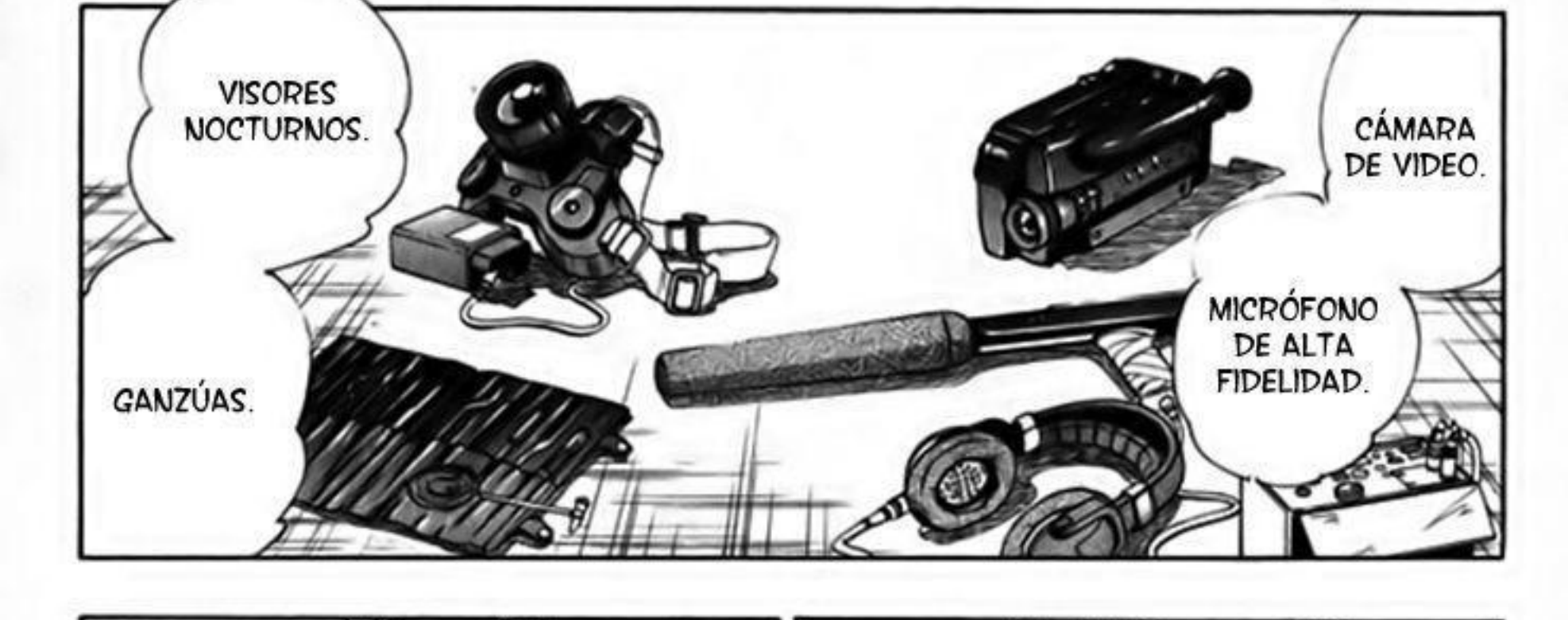
VISORES NOCTURNOS.
GANZÚAS.
CÁMARA DE VIDEO.
MICRÓFONO DE ALTA FIDELIDAD.

QUIERO QUE CONSIGAS MÁS INFORMACIÓN SOBRE ESA IMBÉCIL LLAMADA MARÍN.
¿QUÉ PLANEAS HACER CON ESTO?

LANZAMISILES M72, M26 A1, GRANADAS,...
SPETSNAZ, CUCHILLO,...
INGRAM...
¡ESPERA UN MOMENTO!

¡ESA PERRA...!

¡ES TAN PRESUMIDA, DEBE DE ESTAR TRAMANDO ALGO!

UNA VERDADERA BRUJA NUNCA HARÍA ESO.

USASTE TUS PODERES ESPIRITUALES SÓLO PARA GANAR DINERO, ESA ES LA PRUEBA.

Kyu Kyu Kyu Kyu

SOLO LLÉVALAS...

QUIZÁS ELLA SE HIERA POR ACCIDENTE...

¡NO IMPORTA LA RAZÓN, NO LLEVARÉ ESAS ARMAS CONMIGO!

SI VOY FUERA CON ESAS ARMAS ENCIMA SERÍA ARRESTADO A CIEN METROS DEL EDIFICIO.

¡QUIERO SABERLO TODO!

¡ELLA PRETENDE SER UNA PERSONA MODESTA, PERO DE SEGURO DEBE DE ESTAR PLANEANDO ALGO A NUESTRAS ESPALDAS!

NO ES NORMAL EN TI, MIKAMI...

¿ESTE ES EL BOTÓN DE ENCENDIDO?

AUNQUE REUNIR INFORMACIÓN SOBRE TU RIVAL ES BUENA INFORMACIÓN...

CLACK

¡BAM!

¡NO ME USES COMO TU ASESINO!

あんたなんか!!

¡TSSSK!

¡ASÍ QUE TE DISTE CUENTA!

¡PERDÓN POR LAS MOLESTIAS!

¿USTED ES LA EXOR-CISTA?

LA HEMOS ESTADO ESPERANDO.

¡OOOH!

ES UNA LINDA MANSIÓN.
PERTENECIÓ A UN NOBLE.
LA COMPRÉ CUANDO ESTUVE EN MI MEJOR CONDICIÓN ECONÓMICA...
PERO DESDE ESE MOMENTO TODO EMPEZÓ A IR MAL...
DESPUÉS DE INVESTIGAR, DESCUBRÍ QUE ESTA MANSIÓN ESTÁ MALDITA...
NADIE QUIERE COMPRARLA, ESTOY DESESPERADO...
HM...
YA VEO...
¡DÉJEMELO A MÍ!
¡LA HECHICERA MARÍN MEGUMI LIMPIARÁ ESTE LUGAR EN UN MOMENTO!

¡ESTE ES MI TERRITORIO!

¡EXORCISTA! ¡LÁRGATE DE ESTE LUGAR!

¡NO PERMITIRÉ...!

HSS

HSS

¡...QUE SE DESHAGAN DE MÍ!

ERES UN CHICO MALO...

¡¿EEEEK?!

ESTE EDIFICIO ESTÁ EMITIENDO UN AURA YIN.
ES UN EFECTO SECUNDARIO DE UNA MALDICIÓN Y LA CONTAMINACIÓN ESPIRITUAL...

¡DETENTE... DETENTE!

¡¡INCLUSO LOS LUGARES INVISIBLES DEBEN SER LIMPIADOS!

¡¿GAH?!

¡COMENZARÉ A LIMPIAR AHORA!

¡PERDÓN POR HACERLOS ESPERAR!

¡PRUEBEN UN POCO DE ESTO!

¡ELIMINARÉ EL KI YIN QUE ESTÁ DENTRO DE USTEDES CON COMIDA!

!!

¡TAN BRILLANTE...!

¡OOOH, ES TAN BRILLANTE!

¡ESTOY LLENO DE AMOR, AHORA PUEDO IR AL PARAÍSO!

¡SÍ!

ES COMO SI MI CORAZÓN HUBIERA SIDO LIMPIADO.

¡QUÉ SENSACIÓN TAN MARAVILLOSA!

¡ESTO ...!

¡NO HAY NECESIDAD DE EQUIPOS COSTOSOS!

¡SI LO QUE QUIERES ES VIVIR EN ARMONÍA CON LOS ESPÍRITUS, ES IMPORTANTE QUE TENGAS TU ALMA SANA! ¡ESAS SON LAS BASES DE LA MAGIA!

ORDEN Y BALANCE...

¡SI PUEDEN MANTENER ESOS DOS PRINCIPIOS, LA GRAN MAYORÍA DE LOS PROBLEMAS SOBRENATURALES SE DESVANECERÁN EN UN INSTANTE!

¡ELLA ES IMPRESIONANTE!

¡YA VEO!

YA...

FINALMENTE MIS OJOS HAN SIDO ABIERTOS...

¡LO QUE HE HECHO HASTA AHORA ES MENEAR BÁCULOS O LANZAR HECHIZOS...¡

LO QUE CUBRÍA SUS OJOS.

¡NUNCA PENSÉ QUE LIMPIAR Y COCINAR FUNCIONARÁN TAN BIEN!

¿QUIÉN ES?

¿EH?

NO PUEDO VER YA QUE ALGO DE LO QUE ME CUBRÍA LA VISTA SE ME METIÓ EN LOS OJOS...

OH...

¿QUÉ ESTÁS HACIENDO AHÍ?

DING-DONG

¡WAAAH!

¡MIKAMI!

¡¿QUÉ ESTÁS HACIENDO AQUÍ?!

¿TIENES LA INVESTIGACIÓN? ¡ENTREGAMELA!

¿SÍ...?

VINE HASTA AQUÍ PORQUE NO REGRESABAS...

¡AH, BUENAS NOCHES! ♡

¡ES UN MAL ENTENDIDO!

HOHO...

SOSPECHABA QUE SERÍA ALGO ASÍ, YA QUE TARDABAS DEMASIADO...

MIKAMI...

¡SÍ QUE TIENES VALOR!

¿NO SÓLO ESTAS ROBANDO MI NEGOCIO, SINO QUE ADEMÁS SEDUCES A MI APRENDIZ?

DESDE AYER HAS ESTADO IRRAZONABLE...

¡PERDERÁS A TUS FANS!

¡ME TRAICIONASTE POR TU LUJURIA!

ESO NO...

...NO ES VERDAD... ¡OUCH!

¿EH?

¿DE QUÉ ESTÁS HABLANDO?

ME GUSTARÍA QUE VIERAS ESTO.
EN TODO CASO...
¡¡GAAAAAAAAAH!!
¡¿QUE ...?!

¡¡ASÍ QUE QUIERES PELEAR, MARIN!!

¡POR MÍ ESTA BIEN, NO ME ECHARÉ PARA ATRÁS!

¡KOGAAAH!

¡GYAAAAAAAH!

BZZZ

...!!

¿ACASO NO ENVIASTE A YOKOSHIMA PARA QUE ME INVES-TIGARA?

ASÍ QUE DECIDÍ DEJAR QUE LO EXPERI-MENTARA POR ÉL MISMO.

¿AHORA PARECE UN TEMPLO?

¿CÓMO ES POSIBLE?

ESTA SUCIA Y APESTOSA HABITACIÓN...

¡OH... LA CÁMARA!

PUEDES OBSERVAR LA GRABACIÓN PARA CONFIR-MARLO.

CON MI LIMPIEZA ESPIRITUAL, ME LIBRÉ DE TODA SUCIEDAD EN ESTA HABITACIÓN.

...¡¡!!

¡¿NO TE ENVIE COMO UN ESPIA?!

¡¿ASÍ QUE POR QUE TE ESTA SERMO-NEANDO?!

¡ELLA TIENE RAZON!

¡NUNCA TE TRAICIONE!

¡WAAAAH!

¡NO LAS VEAS!

LA ÚLTIMA VEZ QUE TRATÉ DE HACERLO NO ME DEJASTE...

¿VAS A TIRAR ESTAS?

¡SI DEJO ESOS LIBROS SUCIOS AQUÍ...!

¡...ELLOS SÓLO ENSUCIARÁN TU ALMA!

¡TODO!

¡SI PUEDES CONSERVAR ESO, NINGÚN ESPÍRITU TE LASTIMARÁ!

¡LOS CAZAFANTASMAS HOY EN DÍA SOLO SE PREOCUPAN DE ELIMINAR A LOS ESPÍRITUS, ELLOS OMITEN LA INOCULACIÓN!

MI PORNO ...

¡ORDEN!

¡SALUD!

¡PUREZA!

¡NO HAY FORMA DE QUE HAGAS QUE LAS PERSONAS LLEVEN EL ESTILO DE VIDA DEL QUE ESTÁS HABLANDO!

VAYA, VAYA...

NO... DE HECHO ME GUSTA MI ESTILO DE VIDA ACTUAL...
¿NO CREES QUE TU SITUACIÓN ACTUAL SEA MEJOR?
ME SENTIRÁ ALGO INCÓMODO CON UN SÚBITO CAMBIO...
¿NO QUIERES SER UN SANO CHICO POPULAR?

NO TIENES EL DERECHO DE EVITAR QUE LOS SOLITARIOS JÓVENES IMPOPULARES LEAN SU PORNO...
LAS PERSONAS COMO ÉL DESEAN QUEDARSE DESPIERTOS TODA LA NOCHE TRAGANDO COMIDA CHATARRA...
¡NO DIGAS ESO TAN FUERTE!

¡SABE DE LO MEJOR Y SUS EFECTOS SON INCREÍBLES!
¡NO TE PREOCUPES!
¡TENDRÁS UNA PROBADA DE MI COMIDA ENCANTADA DEFINITIVA!
¡DEJA QUE LIMPIE TU CUERPO Y TU ALMA!

AL FINAL, AÚN NO SABES NADA.
¿QUÉ DEMONIOS...?

¡¿LO... LO DICES EN SERIO?!
¡SERÁS POPULAR CON LAS CHICAS!
¡ENTONCES NO TENDRÁS NECESIDAD DE ESAS REVISTAS!

¡ABRÍ UN RESTAURANTE PRECISAMENTE PARA INVESTIGAR ESE HECHO!

¡MIS COMIDAS MÁGICAS SON REALMENTE PODEROSAS!

¡TE SOBREESTIMAS!

LAS COMIDAS MÁGICAS NO PUEDEN RE-SOLVERLO TODO...

¡ESO ES... IMPOSIBLE!

¿Y QUÉ TAL SI ALGUIEN COMO YO QUE DESCONOCE DE ESO CREA ALGO SIMILAR?

¡VEREMOS QUIÉN PUEDE LIMPIAR A YOKOSHIMA!

¡ENTONCES TENDREMOS UN CONCURSO DE COCINA MÁGICA!

¡BIEN!

UM...

¿POR QUÉ A MÍ?

[NKNF] NINKYOU NO FANSUB

WWW.NKNF.COM.AR

TRADUCCIÓN: DARKSEINTO

LIMPIEZA: TKE4OP

EDICIÓN: SUEÑOS HUMEDOS

TYPESET: SUEÑOS HUMEDOS

CORRECCIÓN: MARSHALL BANANA

Reporte 4
Capítulo 257
¡¡Maestra de la magia!! (Parte tres)

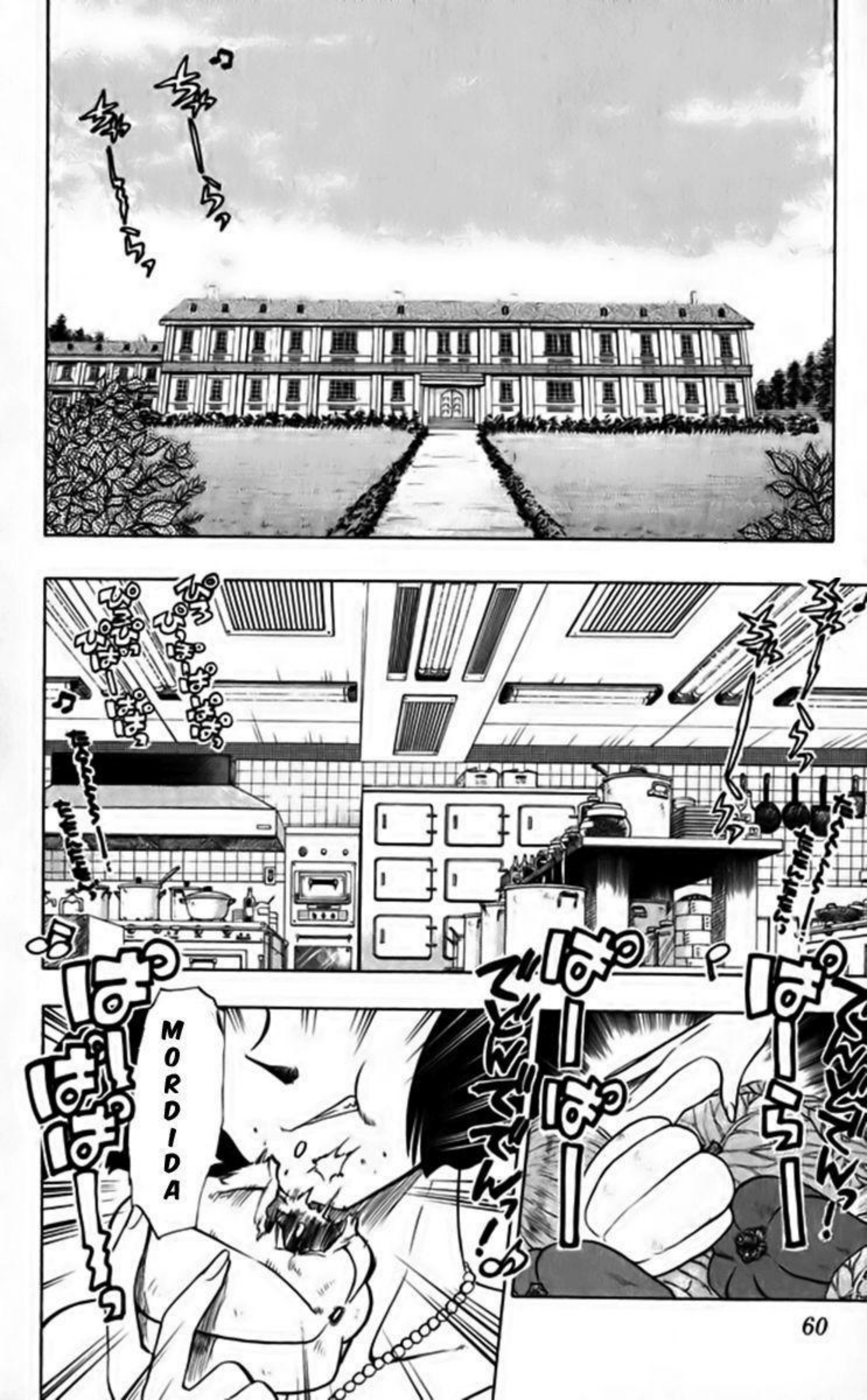
MORDIDA

NO DEBERÍAMOS HACER QUE ESTO SEA LA GRAN COSA...
¡ES CONOCIMIENTO, MEIKO~!
えーと
えーと
DE ACUERDO A MI RECONOCIMIENTO~
SÓLO QUEREMOS QUE NOS PRESTEN SU COCINA...
SERÁ MEJOR QUE LO DEJES...
VEAMOS QUIEN PUEDE LIMPIAR A YOKOSHIMA...
¡BIEN!
¡ES UNA COMPETENCIA DE COCINA MÁGICA!
HAY DEMASIADA DIFERENCIA ENTRE NOSOTRAS.
la

¡NO IMPORTA LO QUE DIGAS!

¡SABES BIEN QUE TAN TERCA ES ELLA!

SUJETO DE PRUEBA.

MARÍN NO TIENE MALAS INTENCIONES. ELLA SÓLO ES DEMASIADO HONESTA...

CREO QUE REIKO DEBERÍA RENDIRSE.

SUPONGO QUE NO HAY MARCHA ATRÁS AHORA...

Réferi invitado

¡NO HAY PROBLEMA!

¡CONFÍA EN MÍ!

¿ESTÁS SEGURA DE ESTO?

TU OPONENTE ES UNA COCINERA PROFESIO-NAL...

¡COMIEN-CEN~!

BIEN~

MI MADRE Y YO TOMAREMOS EL ROL DE JUECES~

SIÉNTETE LIBRES DE UTILIZAR LOS UTENSILIOS DE COCINA~

TODOS LOS INGREDIENTES TIENEN PROPIEDADES ÚNICAS.

PERO LOS CONDIMENTOS TIENEN QUE SER HIERBAS MEDICINALES DE PRIMERA.

NO TODOS LOS INGREDIENTES DE LAS COMIDAS MÁGICAS TIENEN QUE SER ESPECIALES...

¡ばっ

ちゃ

¡DELICIOSO Y EFECTIVO AL MISMO TIEMPO! ¡ESE ES EL PRINCIPIO DE LA COMIDA MÁGICA!

¡Y SI LOS COMBINAS BIEN, SUS PROPIEDADES SE COMPLEMENTARÁN ENTRE ELLAS!

Nuez Moscada: Aumenta los sabores, ayuda a la digestión.

Clavo de olor: Da a la comida un aroma dulce, también sirve para calmar el dolor.

Citronela: Relajante y fortalecedor, su extracto puede ser usado como vacuna.

Romero: Preserva los nutrientes, acelera el metabolismo.

Semillas de culantro: Relajante y digestiva.

Albahaca: Antibacteriano, conservador, puede ser usado para tratar enfermedades de la vista y la anemia.

Mejorana: Buena contra el resfriado.

Salvia sclarea: Antibacteriano y tónico.

Menta: Antibacteriano, repelente de insectos, vacuna, provoca el sudor, aumenta la concentración.

Estragón: Rica en vitaminas, estimula el apetito.

Cilantro: Baja la presión sanguínea, también es buena para tratar heridas.

¡HOY, IRÉ CON TODO!

¡HMPH!

¡CON ESO EL EFECTO NO SERÁ SUFICIENTE!

Kendo: Criatura horrible nacida de una maldición.

Carne de sapo y salamandra pulverizada.

Mandrágora: Raíz con forma humana, emite un ruido horrible cuando es desenterrada. Quienquiera que lo escuche morirá.

Ectoplasma: Puede cambiar de forma libremente.

Insectos venenosos: Veneno extraído del interior de varios insectos.

Elixir: Apesta horrible.

Carne de ballena: Los extranjeros se enojarán contigo si la comes.

Gel de silicona: ¡No debe comerse!

PERDÓN POR LA ESPERA.
¡YO TAMBIÉN HE TERMINADO!

¡¿CÓMO DEMONIOS SE SUPONE QUE VOY A COMER ESO?!

¡AHORA COME!

¿QUÉ SIGNIFICA ESTO, REIKO-CHAN?

PENSÉ QUE ERAS MUY BUENA COCI-NANDO

POR... POR COMO SE VE Y EL OLOR...

¡YO DIRÍA QUE TODOS SON MUY VENENOSOS!

BUENO, PUEDES COMENZAR CON LA COMIDA DE MARÍN.

¿QUÉ SIGNIFICA ESO~?

SÍ, TODOS SON VENENO-SOS...

¡PERO MUY PRONTO LOS NECE-SITARE-MOS!

...!!

ぱく

ESTO ES...

¡¡ESTÁ MUY BUENO!!

¡¿UH... UWAAA AAAAAA AAAH?!

¡PUEDO SENTIR LA SENSACION CORRIENDO DESDE MI GARGANTA HASTA MI CEREBRO!

¡AAAH, ESTO ESTÁ MUY BUENO!

MI INGREDIENTE SECRETO HIZO SU TRABAJO.

¡ESTA ES UNA COMIDA TÍPICA DE LA TIERRA DE LAS BRUJAS Y LOS CHEFS, FRANCIA!

LIBERA EL SABOR Y LO COMBINA CON LA MAGIA.

PERO ESTA ES ESPECIAL ...

!!

¡¿EH?!

KI... KIIKII

¡¡¡

¡¡¡

¡¡¡

¡UWAAAH!

?!

¡YO NO SIENTO NADA!

¿ESE ES REALMENTE YOKOSHIMA?

ES TAN PURO COMO UN DIOS...

AH... ¡¿¡AH!?!

¡NO SÉ POR QUÉ, PERO NO PUEDO DEJAR DE LLORAR!

¡ES- ¡...ESPERA!

¡NO ESTOY PREPARADO PARA ESTO!

¡KII KII!

¡TOMA! ¡MÁTALO CON TUS PROPIAS MANOS!

¡UNA VEZ QUE TE DESHAGAS DE ESO RENACERÁS!

OH, FUMI-SAN.
¡SEÑORA! ¡HAY UNA LLAMADA TELEFÓNICA PARA LA SEÑORITA MARÍN!

¡¿QUÉ HAS DICHO?!
DICEN QUE ES UNA EMERGENCIA.
¡PARECE QUE ALGO HA SUCEDIDO EN EL LUGAR QUE FUE EXORCIZADO POR LA SEÑORITA MARÍN!

¿QUÉ...?

¡¿QUÉ ESTÁ PASANDO AQUÍ?!

¡NO SABEMOS POR QUE, PERO REPENTINAMENTE...!

¡AYU- ¡...AYUDEN- NOS!

¡YA HABÍA LIMPIADO ESTE LUGAR!

¡ESO ES IMPOSIBLE!

ESTO ES...

¿SI AQUÍ NO HABÍA PROBLEMAS, ENTONCES CÓMO EXPLICARÍAS ESTO?

¡...LA MEJOR PRUEBA DE QUE AUN TE FALTA APRENDER!

¡UWOOO OOOH!

¡BASARA-CHAN~!

¡SIN IMPORTAR QUE, DEBEMOS DES-HACERNOS DE ELLOS!

¡FLAUTA DEL NIGROMANTE!
¡KU...!

¡EL CREAR UN ÁREA LIMPIA INNATURALMENTE ES ALGO MALO POR SI SOLO!

¡MIENTRAS TRATAS DE DESHACERTE DE GARRAPATAS, SI MATAS A LAS MENOS DAÑINAS, LAS OTRAS SE COMERÁN SUS CUERPOS, Y CRECERÁN MÁS PELIGROSAS QUE LAS ORIGINALES!

¡...TODO ESO PERMITIÓ QUE LOS PEQUEÑOS Y DÉBILES ESPÍRITUS ENTRARAN Y FINALMENTE ATRAJERON A LOS MÁS GRANDES!

¡TODO ESTO PASÓ DEBIDO A QUE CREASTE UN VACÍO ESPIRITUAL....!

¡SÓLO CON LA AYUDA DE PODEROSOS HECHIZOS, NO PUEDES SOLUCIONAR TODOS LOS PROBLEMAS!

LAS PERSONAS SON IGUALES~

¡NADIE ES PERFECTO!

¡VENGAN! ¡YOKOSHIMA ESTA EN PROBLEMAS!

ASÍ QUE MI IDEA DEL BALANCE FUE DEMASIADO APRESURADA DESPUÉS DE TODO...

YA VEO...

DEBÍ DE HABER CONSIDERADO EL EFECTO SECUNDARIO QUE TENDRÍA EN EL MEDIO...

POR ESO VAN TRAS ÉL.

¡SU CUERPO ES AHORA UN VACÍO ES-PIRITUAL!

¡¿POR QUE...?! ¡¿POR QUÉ VIENEN TRAS MI?!

¡MIKAMI!

¡¿PUEDES LLAMAR A ESO COMESTIBLE?!

¡Y ES POR ESO QUE TIENES QUE COMER ESTO, YOKOSHIMA!

¡¿GUH?!

¡MENOS CHARLA, Y MAS TRAGADA!

¡GYAAAAAAAH!

WOOOSH

¡KII!

¡CUANDO YOKOSHIMA REGRESÓ, ELLOS SE DESVANECIE-RON...!

ASÍ QUE ES POR ESO QUE MIKAMI PREPARÓ ESO...

KII

KE

LO SÉ.

SOBRE ESTA COMPETEN-CIA...

A PARTIR DE AHORA... EMPLEARÉ MÉTODOS DE EXORCISMO REGULARES, ADEMÁS PEDIRÉ POR ELLO UN SALARIO.

¡PERDÍ!

¡SIENTO MUCHO HABERLES CAUSADO PROBLEMAS!

¡HE APRENDIDO MUCHO HOY!

¡EN ESTE MUNDO, TENGO QUE VOLVERME TAN TRAMPOSA COMO TÚ DES-PUÉS DE TODO!

UH-OH ...

ELLA SIEMPRE HA SIDO ASÍ.

¡ELLA REALMENTE ES HONESTA!

OH...

¿QUÉ LES PARECE SI AMBAS SE DAN UN CESE AL FUEGO?

ALGUNOS DÍAS DES-PUÉS...

Y ASÍ...

¡DÉJENME QUE LA MATE!

¡SUÉLTAME! ¡ESA PERRA ES UNA MOLESTIA!

¡POR FAVOR..., TRANQUILI-ZATE!

...AHORA ABRE DESDE LA 11:00AM HASTA LOS 8:00PM, EXCEPTO LOS MARTES.

EL RESTAU-RANTE MÁGICO MARÍN...

¡SÓLO SÉ TOLERANTE, ¿DE ACUER-DO?!

¡TAMBIÉN HAGO EN-TREGAS A DOMICILIO! ♡

Reporte 5
Capítulo 258

¡¡¡La hora de jugar aún no termina!!!
(Parte uno)

SONIC
¡NO BAJES LA GUARDIA, TETSU!
¡SU MAQUINA ES UN MONSTRUO!
¡ADELANTE! ¡CYBER CUSTOM!
¡VAMOS A GANAR ESTA CARRERA, HIROSHI!
¡QUÉ INGENUO!
!

¡¡¿QUE?!!
¿QUÉ-
¡YO GANO!
¡AHORA CUMPLE TU PROMESA!
WEEE.
¡¿MI CYBER CUSTOM?!
¿CÓMO ES POSIBLE?
CHOQUE

¡TETSUU UUUUUU UUUUU!

¡KYAAAAAAH!

ピンポーン
¿SÍ?
¿HM?
ガチャ
!!
¡LO SABIA!
¿EEEH?
¡CAMPEÓN! ¡ERES EL PRIMER CAMPEON, ¿VERDAD?!

NDT: Naniwa es un distrito de Osaka.

¡ÉL GANÓ!

¡EL PEGASO DE NANIWA HA GANADO POR TERCERA VEZ CONSECUTIVA!

HAN PASADO OCHO AÑOS DESDE QUE ALGUIEN ME LLAMÓ ASÍ POR ÚLTIMA VEZ...

TENGO UNA PETICION...

ESO ES DEL PASADO...

¡VE A CASA NIÑO!

¡NO TE FIRMARÉ NINGÚN AUTÓGRAFO NI TAMPOCO SERÉ TU ENTRENADOR!

¡NO DIGAS ESO!

¡AHORA SOY UN ADULTO, ADEMÁS ESTOY MUY OCUPADO!

¡POR FAVOR, MEJORA MI "RACER"!

¡MORIRÉ DE HAMBRE SI SOLO ME CONCENTRO EN JUGAR!

¡!

¡TE LO SUPLICO!

¡ESE ES MI DINERO DE AÑO NUEVO!

NDT: *Literalmente, esfera del trasero.

NDT: **Sociedad de padres de familia.

!!
¿EH?
¡¿HI-
¡¿...
HIROSHI?!
¿YOKOSHIMA, QUÉ ESTÁS HACIENDO AQUÍ?
¿PAPÁ...?
¡YO SALVARÉ A TETSU!
¡NO TE PREOCUPES, PAPÁ!

LA ÚLTIMA VÍCTIMA FUE MI HIJO...

HIROSHI ES SU HERMANO GEMELO.

¿QUÉ SIGNIFICA ESTO?

¡PERO UN DÍA, UN CHICO NOS RETÓ!

NDT: *Parodia de "Bakusou Kyodai Let's & Go"

SUENA FAMILIAR.

¡ÉRAMOS LLAMADOS LOS "BAKUSOU KYODAI TETSU Y HIROSHI"*!

NOSOTROS SOMOS MUY FAMOSOS DENTRO DEL MUNDO DE LOS MINI AUTOS DE CARRERA...

¿ES QUE QUIERES ACABAR COMO TU HERMANO?

¡MUY VALIENTE AL NO HUIR!

!

¡HAH!

¡DERROTARÉ A LOS MÁS FUERTES CON MIS PROPIAS MANOS!

¡ESE ES UN SHABANNI!

UN YOUKAI QUE ROBA LAS ALMAS DE LOS NIÑOS.

¿UN CUERNO? ¡¿ES EL UN DEMONIO?!

¡ASÍ QUE ERAS TÚ!

RETA A LOS NIÑOS ES SUS JUEGOS Y ROBAS SUS ALMAS...

¡NO INTERFIERAS O LOS NIÑOS NO REGRESARÁN!

¿ERES UNA EXORCISTA?

¡SI GANO, ENTONCES TU SHIRIKO-DAMA SERÁ MÍA!

¡BIEN!

¡TE RETO CON MI "ULTIMO EMPERADOR"!

¡REGRÉSAME A MI HERMANO!

¡COMEN-
CEMOS!

¡NO HAY PROBLE-
MA!

¡ÉL SIEMPRE RESPETA LAS REGLAS!

¡SIEMPRE QUE MI RACER ESTÉ EN BUENA FORMA, NO PERDERÉ!

¡OYE...! ¿NO ESCU-
CHASTE? ¡EL ES UN YOUKAI!

¡ESTA ES LA ÚNICA FORMA DE DESHACERSE DEL SHABANNI!

¡ESPERE!

¡ES DEMASIADO PELIGROSO!

¡HIROSHI, NO LO HAGAS!

LISTOS.
¡¡CORRAN!!
SONIC
SCREEEECH
¡ADELANTE!
¡"ULTIMO EMPERADOR"!
¿OH?
¡ERES MUY BUENO!

¡EN TÉRMINOS DE ACELERACION Y AGARRE ESTAN PAREJOS!
¡AMBOS AUTOS VAN EN UNA LINEA!
¡ESTÁN ENTRANDO A UN CRUCE!
¡LA VICTORIA ES MÍA!
SIN EMBARGO...
!!
¡¿MI "ULTIMO EMPERADOR" HA PERDIDO?!
¡AAAAH!

¡¿GUH?!

¡HIROSHI!

ドカッ

PARECE QUE ESTÁBAMOS IGUALES...
¡PERO EN TÉRMINOS DE PODER Y ESTABILIDAD SOY UN POCO SUPERIOR!

ENTIEN-DO...
¡¿AHORA QUÉ, SEÑORITA MIKAMI?!

¡UH... UWAH!
¡HIROSHI!
¿ESO FUE MI CULPA?

¡BIEN!

¡SIENTE EL PODER DE UN ADULTO!

¡TE RETO!

¡ES IMPERDONABLE EL VOLVER UN JUEGO DE NIÑOS EN ESTA FARSA!

¡HMPH! ¡ES SÓLO UN JUEGO!

EH... MIKAMI, ¿SABES ALGO SOBRE LOS MINI 4-WD?

¡BIEN, AQUÍ VAMOS!

¡SÍ!

¡ADELANTE!

¡CONTRATÉ ESPECIALISTAS DE LA NASA PARA ESTO!

HSSH

HSSS

NASA

¡¿NASA?!

ロボット

¡EN TÉRMINOS DE GASTOS, NINGÚN NIÑO PUEDE COMPARARSE CONMIGO!

¡ESTE ES UN SUPER MINI 4-WD, EN EL QUE GASTÉ CINCUENTA MILLONES!

¡CONTRATÉ ESPECIALISTAS PARA EL DISEÑO DE ESTA MAQUINA ESPECIAL!

¡COMENCEMOS!

¿CINCUENTA... MILLONES?

¡MIKAMI, ESPERA!

¡NO SLAW!!

¿EH?

¿EH?

¡LOS MINI 4-WD NO SON ALGO QUE TENGA QUE VER CON DINERO!

¡LOS MÁS CAROS NO SON NECESARIAMENTE LOS MEJORES!

¡¿PERO SI NI SIQUIERA PUEDE HACER UNA SIMPLE VUELTA?!

¡LA MÁQUINA ESPECIAL QUE PODIA ALCANZAR INCLUSO MACH 5!

¡¿POR QUE?!

HSH

SI TE ENFOCAS EN EL PODER, ACABA LA BATERÍA MÁS RÁPIDO ...

SI TE ENFOCAS EN LA VELOCIDAD, ARRIESGAS LA ESTABILIDAD.

¡EL CONSTRUIR UN RACER REQUIERE SOLAMENTE A LO MUCHO MIL YENES!

¡PERO LOS AJUSTES SON MUY ESPECÍFICOS!

¡SI TE ENFOCAS EN LA ESTABILIDAD, ENTONCES SE ARRIESGA LA VELOCIDAD!

¿QUÉ... QUÉ ES LO QUE HAS ESTADO BALBUCEANDO?

¡¿NO ES ESTO SIMPLEMENTE UN JUGUETE?!

¡TODO ESO TIENE QUE ESTAR BALANCEADO! ¡TIENES QUE TENER EL CONOCIMIENTO DE UN CONDUCTOR DE F1 PARA PODER PERFECCIONARLO!

¡EL PESO, EL CENTRO DE GRAVEDAD, ELEGIR LLANTAS Y MAQUINARIA...!

¡WAH!

ESPERA...

¡UN MOMENTO!

¡TÚ SHIRIKODAMA ES MÍA!

¡PERO TU RACER ESTA...!

LOS NIÑOS SON TAN FÁCILES DE ENGAÑAR...

¿DÓNDE ESTÁ TU AUTO?

¡MUÉSTRALO! ¡ENFRENTÉ MONOS!

ARGH... ¡LO SABIA!

¡CUENTO CONTIGO, YOKOSHIMA!

¡EN UNA SEMANA!

¡ESOS JUGUETES NO SON NADA PARA LAS CHICAS!

¡¿A DÓNDE VAS?!

¡AH! ¡MIKAMI!

¡BIEN! ¡ACEPTO TU RETO!

¡SERÁ MEJOR QUE ME QUEDE FUERA DE ESTO!

Reporte 6
Capítulo 259
¡¡La hora de jugar aún no termina!! (Parte dos)

...EL CONDUCTO DE AIRE ADICIONALMENTE PUEDE ENFRIAR EL MOTOR.

USAR CLIPS PARA SOSTENER EL CHASIS...

¡ASÍ QUE ESTÁ ENFOCADO EN CURVAS!

PODRÍAS USAR EL AGARRE DE LAS RUEDAS PARA...

...ESTO PODRÍA MEJORAR LAS HABILIDADES PARA CURVAS.

PODEMOS USAR LLANTAS DE UNA DIRECCIÓN Y RUEDAS DE ESPONJA COMO LLANTAS DELANTERAS Y TRASERAS...

¡NECESITAMOS MAS PARA GANARLE A SHABANNIN!

¡NO!

¡¿CÓMO SE SUPONE QUE GANAREMOS CON ESTA CLASE DE EQUIPO?!

¡TODOS SE ESTÁN ESFORZANDO!

ES MÁS FÁCIL DECIRLO...

NO HAY NADA MÁS QUE PODAMOS HACER, QUE ESTOS PEQUEÑOS CAMBIOS ...

¿DÓNDE ESTÁ MIKAMI?

HM... CREO QUE SALIÓ.

¿EH...?

¡YO!

¡PARECE QUE LLEGO A TIEMPO!

¡YUKINOJOU!

ELLA NO ES UN HOMBRE, ASÍ QUE NO SABE NADA DE LOS 4-WD...

¡ERA DE ESPERARSE!

¡ESO ES TAN IRRESPONSABLE!

ESTO... ¡ESTO ES...!
¡AH!
¡USEN ESTO!
RACER'S BOX
¡PTERANODON X!
LA MÁQUINA LEGENDARIA, LA EDICION LIMITADA DEL '89...
ESTÁN MUY FAMILIARIZADOS CON ESTAS COSAS...
¡¿DÓNDE LO CONSEGUISTE?!
¡SINO QUE SE DICE QUE DEBIDO A SU COMPLEJA ESTRUCTURA NADIE HA SIDO CAPAZ DE DOMINAR COMPLETAMENTE ESTA MAQUINA!
¡CON LA AYUDA DE SU SUPREMO BALANCE NO SOLO ES RAPIDO...!

HAH...
SERÁ MEJOR QUE VAYA A COMPRAR ALGO.
¡¿ERES QUIEN SE ENFRENTO A MI CARA A CARA HASTA EL FINAL?!
¡¿TÚ ERAS "DATE EL ASESINO"?!

¡EH!
¡ESO SIGNIFICA...!
DURANTE LA COPA DE TAMAYA DEL '89...
CASI GANO ESE TORNEO CON ÉL...

避難所

¡MUY VALIENTE AL NO RETIRARTE!
HE ESTADO ESPERANDO...
¡DE ACUERDO!
¡COMENCEMOS, SHABANNIN!

PARA HACERLO JUSTO, ELEGÍ RUTAS COMPLETAMENTE ALEATORIAS. ¡INCLUSO LLEVAN A OTRAS DIMENSIONES!

¿YA SABES LAS REGLAS?

START

GOAL

¡Y SI YO GANO, TODAS LAS DE USTEDES ME PERTENECEN!

¡BIEN POR MÍ!

¡SI GANAMOS, TENDRÁS QUE ENTREGAR TODAS LA SHIRIKODAMA QUE HAS ROBADO!

¡ASÍ QUE ESO SIGNIFICA QUE LAS BATERÍAS NORMALES NO FUNCIONARÁN, SINO QUE TENDREMOS QUE EMPLEAR NUESTRA ENERGÍA ESPIRITUAL PARA CORRER!

¡NOSOTROS CUATRO ENTRAREMOS!

¡¿NO ES ESE EL EX CAMPEÓN?!

¡APÚRENSE Y COMIENCEN!

¡WOW! ¡ES PTERANODON X!

!!

LOS NIÑOS DE HOY TIENEN MUCHO DINERO...
¡¿QUÉ ESTAS HACIENDO?!
¡ESTAS GANANCIAS COMPENSARÁN MIS PERDIDAS!

¡PUEDEN COMPRARLOS AQUÍ, 20.000 YENES POR FAVOR!
NO PUDIMOS PRE ORDENAR BOLETOS...

HAH... ¡LO SÉ!
¡MIS HIJOS DEPENDEN DE TI!

¡ADELANTE!

¡ESTAMOS OCUPADOS!
¡DEJEN DE HABLAR Y CORRAN!
¡NO FUI A LA ESCUELA PARA VENIR AQUI!
¡ALGUIEN TIENE QUE ENSEÑARLES MODALES!
ESTOS MOCOSOS...

¡LISTOS...!
BZZZZZZZZZZZ
¡VOY PRIMERO!
¡¡CORRAN!!

¡EL VIENTO ES MUY FUERTE!
!
¡MI ESTABILIDAD VA A PREVALECER EN ESTA TORMENTA!
¡AHORA ES MI OPORTUNIDAD!
!!

¡EN TÉRMINOS DE FUERZA YO NO PERDERÉ!

¡SI ESTO SIGUE, ASI NOS SACARÁ DEL CAMINO!

¡ES SÓLO UN NIÑO, PERO SU PODER ES INMENSO!

¡DÉJAME HACERLO DESDE AQUI, PETE!

¡TOMARÉ VENTAJA!

ESTOS TIPOS...

¡NO SON TAN MALOS PARA SER HUMANOS!

¡ESPEEERA!

¡ESTAMOS ENTRANDO A UNA ZONA CURVA!

¡LA TÉCNICA DEFINIRÁ AL GANADOR!

FWOOOSH

¡DÉJAME HACERLO!

¡CAMBIEMOS, TIGER!

¡¡SALTA, PTERANODON X!!

¡INCREÍBLE!

¡¿QUÉ?!

¿EH?

¡VAN A LA VENTAJA!

¿ERES FAN DE HOUSE?

¿HOUSE? ¿QUÉ ES ESO?

Yum

¡VAMOS A GANAR!

¡LA CARRERA APENAS COMIENZA!

¡NO TE DEJARÉ!

¡AHORA ES TU OPORTUNIDAD!

¡ADELANTE!

¡DALE CON TODO!

¡WOAH!

¡AAAH! ¡USO EL XXXX DEL XXXX!

HOUSE?

¡¿QUÉ?!

¡SIENDO ASÍ, ENTONCES CONTRA ATACAREMOS CON EL XX!

HAY UN DICHO: "LA ÚNICA DIFERENCIA ENTRE NIÑOS Y ADULTOS SON SUS JUGUETES".

¡ESTÁN MÁS CONCENTRADOS QUE CUANDO TRABAJAN!

¿PERO NO SON TODOS ELLOS YA ADULTOS?

PERO VERLOS ESFORZARSE TANTO...

COMO MUJER, REALMENTE NO ENTIENDO PORQUE SE EMOCIONAN TANTO...

ENCUENTRO MUY LINDO QUE ACTÚEN DE ESA MANERA...

NO SON MÁS QUE UNOS IDIOTAS...

¡CAMBIEMOS, YUKINOJOU!

¡NO ES POSIBLE!

¡FUERA DE MI CAMINO!

¡AAAH! ¡NO ES JUSTO! ¡¡DESGRACIADO!!

¡YA CASI HAN ALCANZADO LA META!

¡DESPUÉS DE TODOS LOS PROBLEMAS AMBOS AUTOS SIGUEN IGUALES!

¡ES TU TURNO, YOKOSHIMA!

¡TODO... TODO DEPENDE DE PURO PODER ESPIRITUAL AHORA...!

¡ELLOS SON SÓLO HUMANOS!

¡¿CÓMO ES POSIBLE?!

¡EL TRAMO FINAL ES A TRAVES DE UN VOLCÁN ACTIVO! ¡Y CUIDADO CON LOS DINOSAURIOS!

¡EL MAGMA HA CUBIERTO LA PISTA!

¡AAAAH!

¡LO ATRAVESARÉ!

¡MÁXIMO PODER!

¡KU...!

¡QUÉ MAQUINA TAN TERRORIFICA!

¡PASÓ A TRAVES DE LA LAVA!

¡VA A PERDER DE ESA FORMA!

¡MIENTRAS QUE EL EQUIPO CAZAFANTASMAS ESTA TOMANDO UNA DESVIACION POR LA LAVA ENFRIADA!

¡NO TE RINDAS X!

¡¿AAAH?!

¡¡...!!

¡AAAH! ¡SU AUTO FUE DEVORADO!
¡MI... MI RACER!
?
¡PERO SU MÁQUINA SE HA ENCENDIDO Y ESTÁ DESACELERANDO! ¡ADEMÁS DE QUE HA ATRAIDO LA ATENCION DE UN DINOSAURIO!
¿CÓMO ES POSIBLE?
¡¿HE PERDIDO?!
¡MIENTRAS QUE EL EQUIPO CAZAFANTASMAS HA LLEGADO A LA META!

¡EL AMOR A TU VEHÍCULO! ¡LA NECESIDAD DE PROTEGERLA HASTA EL FINAL DE LA CARRERA!
¡HIROSHI! ¡TETSU!
¡OLVIDASTE ALGO MUY IMPORTANTE SHABANNIN!
SÓLO ESTABA PENSANDO EN LA VICTORIA Y DESCUIDÉ LA SEGURIDAD DE MI VEHÍCULO...
UH... PERDÍ...
¡LOS MINI 4-WD NO SON SÓLO HERRAMIENTAS PARA LA VICTORIA!
¡SON ADEMÁS NUESTROS COMPAÑEROS!
SON ADULTOS, PERO, ¿GANAR UNA CARRERA CON JUGUETES LOS HACE FELICES?
REALMENTE NO LO ENTIENDO...
¡BIEN HECHO X!
¡OOOOO OOOH!
¡GANAMOS! ¡¡GANAMOS!!
¡¡¡INCREÍBLE!!
¡¡CAMPEÓN!!
¡LA PRÓXIMA USARE "B-DAMAN" PARA JUGAR!

極楽大作戦!!
GS美神
¡ORDEN!
¡SALUD!
¡PUREZA!
MI PORNO...

Reporte 7
Capítulo 260
¡¡Supervivencia navideña!!
(Parte uno)

¡TENDRÉ UNA CITA CON MI NOVIO EN "DÉJÀ VU LAND"!

六道女学院

¿QUÉ VAS A HACER EN NAVIDAD?

どよよよ~ん

¡TENGO QUE TERMINAR ESTO ANTES DEL 24!

¡PUEDO HACERLO! ¡AÚN PUEDO LOGRARLO!

¡FUE MUY DIFÍCIL CONVEN-CER A MI NOVIO DE QUE FUERA!

¡PAPÁ ES UN ¡DIOTA!

¿POR QUÉ NO PUEDE ESTAR EN CASA EL 24?

¿NO ES UN UNIVER-SITARIO?

ギャー!

¡WOO OOW!

¿Y QUÉ... Y QUÉ TIENES PLANEADO, YUMI?

TODAS ESTÁN TAN EMOCIONADAS DURANTE LA ÉPOCA NAVIDEÑA...

¡TODAS SE COMPORTAN COMO NIÑAS!

¡PERO ELLOS SIEMPRE PIENSAN QUE VOY A SER SU NOVIA SÓLO POR UNA MÍSERA CITA!

HAY MUCHOS CHICOS QUE QUIEREN SALIR CONMIGO...

ES POR ESO QUE PLANEO PASAR LA NAVIDAD EN CASA, ENFRIANDO...

¿QUÉ TAL SI ELLA ME PRESENTA ALGUNOS ENTONCES?

ES ALGO NATURAL QUE NO PUEDA ENCONTRAR CHICOS PARA SALIR EN UNA ESCUELA DE CHICAS...

¡AHÍ VA DE NUEVO ESA BOCONA!

HAY ALGUNOS CHICOS GUAPOS ENTRE LOS CONOCIDOS DE MIKAMI Y YOKO-SHIMA...
¿EN SERIO?
MEJOR NO, LA VERDAD YOKOSHIMA NO ES MI TIPO...

ひゅうう

TE INFORMO QUE...
¿EH?

¿PUEDES EXPLICARME LO QUE DIJISTE ANTES?
Y BIEN...
¿POR QUÉ ME LLAMASTE AQUÍ?

¡NUNCA HE SALIDO CON UN CHICO!

¡BUENAS NOCHES!
MARIN
OH... ¡BIENVENIDAS!
¡LOS CHICOS YA LLEGARON!

¡FELIZ NAVIDAD!

¡POR FAVOR, ENTREN!

¡OOOOOH! ¡TODAS SON TAN LINDAS!

¡NO TE ADELANTES, PETE!

BUENAS NOCHES A TODOS.

SOY ICHIMONJI MARI.

SOY YUMI KAORI.

ELLAS SON MIS AMIGAS...

HE CONECTADO ESTA HABITACIÓN CON OTRA DIMENSIÓN...

OH...

EL EXTE-RIOR...

¡LES DIRÉ PRONTO...!

¡ESTO REALMENTE SE AJUSTA AL AMBIENTE NAVIDEÑO!

¡...ASÍ QUE POR FAVOR NO SALGAN!

¿QUÉ LUGAR ES?

DEJEN QUE NOS PRESENTE-MOS, YO SOY...

DE ACUER-DO...

¡TODOS, DIVIÉR-TANSE!

¡LA GENTE ME LLAMA YUKINOJOU DATE!

¡YOKOSHIMA TADAO ES MI NOMBRE!

¡SOY TIGER TORAKICHI!

PIETRO DE... ¡¿BUWAH?!

- En la mira -

- En la mira -

¡IGUAL A MAMÁ...!

¡YUMI ES TAN LINDA!

¡LA ELIJO A ELLA SIN IMPORTAR QUÉ!

¡AH, ESO ES TRAMPA!

¿QUÉ TE PARECE SI TE QUEDAS CON YUKINOJOU?

ELIJO A PETE...

¡YO TAMBIÉN QUIERO A PETE!

¡JÓDETE!

¡AMBAS ME PERTENE-CEN!

¿NO TIENES YA A OKINU?

¡¿POR QUÉ ME ESTÁN IGNO-RANDO?!

¡¿POR QUÉ ESTÁS SIQUIERA AQUÍ?!

¡ES MÁS BAJO QUE YO!

¿POR QUÉ NO TE GUSTA?

¿Y? ¡SÓLO RÍNDETE!

¡ASÍ PODREMOS COMENZAR LA FIESTA!

HAH...

¡SENTÉMONOS!

ME SENTARÉ AQUÍ...

YOKOSHIMA, TÚ TE SENTARÁS AQUÍ...
ばきゅ

すっ
すっ

¡NO ERA DE EXTRAÑAR ESE BRILLO TAN DIFERENTE DE TUS OJOS!
HM...
¿ASÍ QUE ERES MITAD VAMPIRO?

¡AH...!
¿FINALMENTE LO NOTASTE...?
¿OKINU, NO ES ESE EL VESTIDO DE LA PRIMERA NAVIDAD QUE PASAMOS JUNTOS...?

¡EN TÉRMINOS DE EXORCISMO, YOKOSHIMA Y YUKINOJOU SON MEJORES QUE YO!
ESTE... HAH...
¡ME GUSTARÍA VER TUS TÉCNICAS DE EXORCISMO!

¿DEBERÍAMOS DESHACERNOS DE ESE OBSTÁCULO?

YO TAMBIÉN...

¡ENCUENTRO ESTO INJUSTO!

¿NO CREES...?

¿...QUE ESTO NO ES DIVERTIDO?

¿A QUÉ TE REFIERES?

¿TIENES QUE PREGUNTAR?

HMPH...

-Ajo de mesa -

¡¿PETE-SAN?!

¡UGH!

ESTO ES... ¿AJO?

!!

!!

¡NO SE PREOCUPEN, ESTO PASA TODO EL TIEMPO!

¿EN SERIO?

¡SERÁ MEJOR QUE NO LO MUEVAN!

¿PETE...?

¿NO LE DIJE QUE COCINARA SIN AJO?

¿QUÉ...? ¿POR QUÉ?

¿EH? ¿QUIERES COMER NIEVE*?

¡AÚN SIGUE HABLANDO!

¡AH!

SU... COMIDA...

YU... YUKI...

TIGER...

NDT: Yuki = Nieve.

¡PERO MARÍN DIJO QUE NO SALIÉRAMOS!

¡CONSEGUIRÉ UN POCO!

!!
NO ES NIEVE, ES OTRA COSA...
¿EH? ESTA NIEVE NO ESTÁ FRÍA...
¡¡ICHIMONJI!
¡ESTO NO SE VE BIEN!
¡AUNQUE EL PAISAJE PARECE DE LA TIERRA DE HECHO ES OTRO MUNDO!
¡KEEEH!
¡UWAAAAH!

¡¡YOUKAI!!
¡¡SUÉLTALA ...!!
¡APÁRTATE!

¡KIIIYAAAAH!
¡ENTENDIDO!
FWOOOSH
¡TIGER, LLÉVATELAS!
¡ALGO NO ANDA BIEN!
¡EL PORTAL SE ESTÁ CERRANDO!
¡REGRESEN!

!
¡¿UH... UWAAAH?!
¡YO... YOKOSHIMA!
¡¿OKINU?!
¿AHORA QUÉ?
DESAPA-RECIÓ...

¡¿QUÉ DIJISTE?!

¡SÍ!

¡Y DESPUÉS DE ESO EL PORTAL SE CERRÓ!

¡¿ELLOS SALIERON?!

¡EH...!

¡PERO ENTONCES NO SERÉ CAPAZ DE CONECTAR NUESTROS MUNDOS DE NUEVO!

¿SE CERRÓ...? ¡QUIZÁS MI MAGIA FUE DESEQUILIBRADA DEBIDO A SUS PODERES ESPIRITUALES!

¡ESTAMOS AQUÍ PORQUE TRATAMOS DE SALVARLAS!

¿QUÉ...?

¡¿CÓMO PUDIMOS TERMINAR AQUÍ CON USTEDES?!

¡¿ESO SIGNIFICA QUE ESTAMOS ATRAPADOS AQUÍ?!

¡PERO HOY ES NAVIDAD!