# Reporte 9
# Capítulo 291
## ¡¡Guerra despiadada!!
## (Parte tres)

¡...MYOUSHIN-ZAN!

¡CASI HEMOS LLEGADO A NUESTRO DESTINO FINAL...!

¡MYOUSHINZAN ES NUESTRA ÚLTIMA PARADA!

TODOS LOS 107 CANALES ESPIRITUALES EN ESTE MUNDO HAN SIDO NEUTRALIZADOS...

¡BIEN HECHO, DOGURA MAGURA!

¡HAS HECHO MÁS QUE SUFICIENTE!

¿DÓNDE ESTÁN TUS SUBORDINADAS?

DEBERÍAN DE APARECERSE POR AQUÍ PRONTO...

ELLAS YA HAN REGRESADO A LA NAVE...

ELLAS... ELLAS...

AL ENTRAR A ESTA ETAPA FINAL, INCLUSO YO COMIENZO A CANSARME...

¡NO IMPORTA!

HE CONSUMIDO TODA MI ENERGÍA EN ESTA GUERRA...

¡LAS LLAMARÉ INMEDIATAMENTE!

¡PERMÍTANME DESCANSAR POR UN TIEMPO!

ハロ

¡RECUPEREN EL CRISTAL Y DESPIÉRTENME!

LES PROPORCIONARÉ TANTA ENERGÍA COMO PUEDA PARA QUE PUEDAN CONTROLAR ESTA NAVE.

¿ME HAS OÍDO?

¡EL RESTO DEPENDE DE USTEDES!

UHN... ¡MUCHO MEJOR...!

¡LUCIOLA!

¡PRÉSTAME TU MAQUILLAJE!

¡NO DE NUEVO! ¿NO TIENES TÚ PROPIO MAQUILLAJE?

.....

AH, NO---

NO SEAS TACAÑA.

¿POR QUÉ SIGUEN AQUÍ?

¿NO LES DIJE QUE SE REPORTARAN EN LA SALA DE MANDOS?

EH...

¡SE ESTÁN DIVIRTIENDO?

¡¿OW?!

¡ESO ES ACOSO SEXUAL!

¡KYAAAAAH!

¡SUPERIOR PERVERTIDO!

ESTÁ ALIMENTANDO A SUS MASCOTAS...

¿DÓNDE ESTÁ PAPILIO?

¡MIENTRAS ESTABAN PERDIENDO EL TIEMPO, ASHTAROTH-SAMA INICIÓ SU DESCANSO!

¡CIERRA LA BOCA!

¡LE REPORTARÉ ESTO A ASH-SAMA!

¡GUGAAAH!

¡NO TENGAN PRISA!

¡AÚN QUEDA MUCHO, CERBERUS!

¡GAAAAAH!

...!!

PARECE QUE AÚN NO TE DAS CUENTA DE TU SITUACIÓN ACTUAL...

¡¿CÓMO VOY A COMERME ESO?!

¡TOMA, ALGO DE CARNE PODRIDA!

¡AHORA ES TU TURNO, POCHI!

¡DÉJAME SALIR!

¡GAH!

¡SERÁ MEJOR QUE TE HAYAS DECIDIDO PARA CUANDO REGRESE!

AÚN TENGO TRABAJO QUE HACER...

¡LA ELECCIÓN ES TUYA!

¡SERÁ MEJOR QUE TE CALMES Y LO PIENSES BIEN!

O TE CONVIERTES EN MI MASCOTA O TE CONVIERTES EN ALIMENTO PARA LAS OTRAS...

GUH...

¡GUAA AAH!

....

¡SUS PODERES SON TERRIBLES...!
¡PARECE UNA NIÑA, PERO DE HECHO ES UN MONSTRUO!
*Tum- barse*
KRRR

MIRADA
!!
¡WAH!
¿HAY OTRO MONSTRUO EN ESTA JAULA?
¿EH?
¿YOKO- SHIMA?

¡NO SABIA QUÉ HACER!

¡QUÉ ALIVIO!

¡HYA...!

¡¿HYAKUME?!

¡SOY YO!

¿EH?

¿MIKAMI?

¡MIKAMI! ¡PARECE QUE TAMBIÉN TE ENCUENTRAS BIEN!

!!

¡COMO ESPERABA DE HYAKU-ME!

¡ME NOTASTE INMEDIATA-MENTE!

¡¿MIKAMI?!

MI...

¡MI ALMA DEJÓ MI CUERPO Y ENTRÓ AL TUYO TEMPORAL-MENTE!

ES... ES PORQUE...

¡ALGO TERRIBLE PASO!

¿PERO QUÉ HACES TÚ AQUÍ?

¡SI NO HACEMOS ALGO, ASHTAROTH REALMENTE SE CONVERTIRA EN EL GOBERNADOR DE ESTE MUNDO!

妙神山
修業場

Campo de entrenamiento Myoushinzan.

妙神山
修業場

¡NO QUEDA OPCION!

¡POCO ANTES DE QUE RECIBIERA ESTE MENSAJE, LAS ESTACIONES FUERON ANIQUILADAS!

¡TODOS LOS CANALES AL INFRAMUNDO HAN SIDO BLOQUEADOS!

¡INCLUSO MYOUSHINZAN ESTÁ BAJO AMENAZA!

¡HYAKUME FUE CAPTURADA!

¡HACE ALGUNOS DÍAS, LAS FUERZAS ESPECIALES QUE FUERON ENVIADAS A SUDAMERICA PARA ENCONTRAR A ASHTAROTH, FUERON ANIQUILADAS POR UN ARMA DESCONOCIDA!

¡USTEDES SON LOS UNICOS SOBREVIVIENTES!

¡MIENTRAS QUE EL ARMA ES IMPULSADA POR EL MISMISIMO ASHTAROTH!

¡ASUMIMOS, QUE LA MISTERIOSA ARMA ESTA INTERFIRIENDO LOS CANALES!

¡ENTONCES ASHTAROTH PODRÁ RECUPERAR FÁCILMENTE SU CRISTAL DE ENERGÍA Y CONVERTIRSE EN EL DEMONIO DEFINITIVO!

¡SI ESTE ÚLTIMO CANAL ES DESTRUIDO, PERDEREMOS COMPLETAMENTE NUESTRA FUENTE DE PODER, LO QUE NOS LLEVARÍA A NUESTRA DESTRUCCIÓN!

¡SU OBJETIVO ES REINAR SOBRE DEMONIOS, DIOSES Y HUMANOS POR IGUAL! ¡EN POCAS PALABRAS TODO EL MUNDO!

¡CON NUESTROS REFUERZOS...!

¡... RESTAUREN LOS CANALES Y ANIQUILEN A ASHTAROTH!

¡PARA PODER PREVENIR ESO...!

¡...NECESITAMOS DESTRUIR ESA ARMA!

¡PERO NO ES POSIBLE, SHORYUKI NO TIENE OPORTUNIDAD!

¡PUDE OBSERVAR EL PODER DE ESTA ARMA CUANDO DESTRUYÓ UN CANAL!

¡LLEGADA A MYOUSHINZAN EN CINCO MINUTOS!

¡TODO EL PERSONAL A SUS POSICIONES!

!

¡NO PUEDEN VENCERLA SÓLO CON EL ARMAMENTO DEL MYOUSHINZAN!

¡TENEMOS QUE CONTACTARNOS CON ELLOS RÁPIDO!

¡NO PUEDEN NI SIQUIERA IMAGINARSE LO PODEROSA QUE ES!

¡HAY UN DISPOSITIVO PARA LA PUERTA!

¿CÓMO ABRIMOS ESTA CELDA?

¡NO HAY TIEMPO...!

¡UNA VEZ QUE ABRA LA PUERTA ME DIRIGIRÉ A MYOUSHINZAN. TENDRÁN QUE SALIR POR SU CUENTA!

¡YA QUE AHORA SOY UN ESPÍRITU, PUEDO DEJAR LA NAVE EN CUALQUIER MOMENTO!

¡ELLOS NO DEBEN SABER DONDE ESTÁS!

¡LO SÉ!

EL OBJETIVO FINAL DE ASHTAROTH ES EL CRISTAL DE TU ALMA...

¡TEN CUIDADO!

¡ENTENDIDO!

¡ABRAN LA PUERTA!

修業場

PERO, ¿QUÉ TAL SI EL ENEMIGO TIENE UN LARGO ALCANCE?

ESTA ES LA ÚNICA OPORTUNIDAD QUE TENEMOS, SUPONGO...

TRATEN DE QUE SE ACERQUEN LO MAS POSIBLE. ¡ESTE CANON ENFOCARA LA ENERGIA DE TODOS Y LO DISPARARA EN UN SOLO TIRO!

¡DEBERÍAMOS SER CAPACES DE SOPORTAR!

¡EL KEKKAI DE MYOUSHINZAN NO ES TAN FÁCIL DE PENETRAR!

¡NO TE PREO-CUPES!

¡OYE!

¡NO DIGAS ESO ANTES DE LA BATALLA!

¡MI HIJO ACABA DE NACER...!

¡AÚN TENGO QUE PONERLE NOMBRE, HERMANO!

¡DESHAGÁ-MONOS DE ASHTAROTH Y REGRESEMOS AL REINO DE LOS DIOSES!

¡PREPÁRATE PARA LO PEOR, IMU!

17

¡HAY UNA DISTORSIÓN ESPACIAL AL FRENTE!

¡AHÍ ESTÁN!

¡YAY! ¡PELEA DE MAQUINAS!

¡ESO ES REALMENTE INFANTIL, PAPILIO!

¡MUY BIEN! ¡ES UNA PELEA ENTRE MAQUINAS!

# Reporte 10
# Capítulo 292
## ¡¡Guerra despiadada!!
## (Parte cuatro)

¡OBJETIVO A LA VISTA!

¡MYOUSHINZAN EN LA MIRA!

¡LIBEREN LOS SEGUROS!

¡VÁYANSE AL INFIERNO!

¡BASURA DEL REINO DE LOS DIOSES Y DEMONIOS!

¡DEJEN QUE SE ACERQUEN...!

¡AÚN NO!

¡OBJETIVO ACERCÁNDOSE...!

¡SI FALLAMOS EL TIRO, ESTAMOS PERDIDOS!

¡TENEMOS QUE REDUCIR LA DISTANCIA LO MAS QUE SE PUEDA!

!!

BRILLO

NO ES ESO...

¡¿MIKAMI?!

¡NO PODRÁN VENCERLOS CON ESE PEDAZO DE METAL!

¡TODOS HUYAN!

¡RÁPIDO!

NO ESTOY SEGURA...

¿AHORA QUÉ? ¡SHORYUKI!

¿QUÉ ESTÁ DICIENDO?

ES EL ESPÍRITU DE MIKAMI...

¡OBJETIVO EN LA MIRA!

¡SI VAS A DISPARAR, AHORA ES EL MOMENTO!

¡EL ENEMIGO CASI HA CARGADO SU ARMA!

¡VAN A DISPARAR!

¡LES DIJE QUE HUYE-RAN!

¡OIGA-AAAN!

¡NO ES EL MOMENTO PARA DUDAS...!

¡¡FUEGO!!

¡WAH!

TODO LO QUE SABES HACER ES FANFARRONEAR. ¿AHORA QUÉ?
¿QUÉ?
VAYA...
¡ESTÁN DISPARANDO PRIMERO!

¡BUEN TIRO!
!!
¡NO ES EL MOMENTO PARA CELEBRAR, IDIOTAS!
¡GYAAAH!
¡MIKA-MI!

¡ESTE ES UN MENSAJE DE HYAKU-ME!

¡CON SU ARMAMENTO ACTUAL NO PUEDEN VENCERLOS!

¡RETÍRENSE!

¡¿EH...?!

¿CÓMO ES POSIBLE? ¿ACASO NO LE DIMOS?

DESPUÉS DE ESE IMPACTO, NO HAY FORMA DE QUE...

¡PERDIMOS 15% DE PODER!

¡TOMARÁ OTRO DIEZ SEGUNDOS LA RECARGA!

¡DEMONIOS... ESO ME ASUSTÓ!

¡t3,

!

¡NO PODRÁN DESTRUIR NUESTRO KEKKAI TAN FÁCILMENTE!

¡BIEN, ENTONCES DISPAREN DE NUEVO!

....

NI...

¡NI SIQUIERA UN RASGUÑO...!

¡NO PUEDE HABER TANTA DIFERENCIA DE PODER...!

¿CÓMO PODEMOS RENDIRNOS AHORA?

¿ES QUE NO LES ACABO DE DECIR QUE ES INUTIL?

¡APOSTARÍA TODA MI FORTUNA EN ELLO!

¡CRÉANME!

¡PERO ES CIERTO!

¡¿MIKAMI ESTÁ...?!

¡¿...DISPUESTA A APOSTAR DE SU DINERO?!

EH.

¡RETIRA-DA!

¡ALÉJENSE LOS MÁS QUE PUEDAN!

¿QUÉ SE SUPONE QUE SIGNIFICA ESO?

¿QUÉ MIKAMI ESTÉ DISPUESTA A APOSTAR SU FORTUNA?

¡DEBE SER ALGO MUY SERIO!

¡ENERGÍA AL MÁXIMO!

¡DISPAREN EL DANMATSU MAHOU*!

*Cañón demoniaco del Armagedón.

WOOO

WOOOO

WOO OO

WOOOO OOOOO OOOO

WOOOOO OOOOOO

KAAAAAH——-

¡NO!

EL RUIDO QUE HACE ES TERRIBLE...

オォォォォォォ
¡LE DIMOS!
¡MYOU-SHINZAN ES HISTORIA!
ぱしっ
¡BUEN TRABAJO!
EL...
¡EL KEKKAI FUE FÁCIL-MENTE ATRAVESA-DO!
¡MI MYOUSHIN-ZAN HA DESAPARE-CIDO!
HUUFF...
¡ESTUVO CERCA!

AUN CUANDO SON INOFENSIVOS SIN UNA CONEXIÓN A SU MUNDO...

... TENEMOS QUE ASEGURARNOS...

¡NO SE LOS PERMITAN!

¡PARECE QUE TRATAN DE OCULTARSE!

¡AH!

¡HAN ESCAPADO!

¡LOS ELIMINARÉ A TODOS CON MIS FAMILIARES!

¡ENTENDIDO!

¡VESPA!

¡VAYAN YOUBACHI*!

NDT: *Avispones demonio.

¡ES UNA ORDEN DE ONEE-SAMA!

¡HÁGANLO COMO EN LOS ENTRENAMIENTOS!

¡ADELANTE!

¡NO SE PREOCUPE!

¡ESFUÉR-CENSE!

¡UWORYAAAH!

?

¿QUÉ...?

¡GUWAH!

¡ESTAMOS PERDIENDO HOMBRES!

¡UWAA AAH!

¡GYAA AAH!

¡TODOS, HUYAN TAN RAPIDO COMO PUEDAN!

¡DESCANSEN Y TRATEN DE CONSERVAR ENERGIAS TAN BIEN COMO LES SEA POSIBLE!

¡UNA VEZ QUE ESCAPEN, MANTENGA POSICION Y ESPEREN REFUERZOS!

¡NADIE SOBREVIVIRÁ....!

¡NO TIENE CASO QUE SE DISPERSEN!

AHHH!!

¿UNA EXPLOSIÓN...?

¡¿LA SALA DE MAQUINAS DEL YOUBACHI?!

!

!

NO ME DIGAS QUE...

¿NO CREES QUE EXAGERASTE?

¡SE LO MERECEN DESGRACIADOS!

¡AÚN ESTAMOS DENTRO DE LA NAVE!

ゴーストスイーパー みかみ

# GS美神 極楽大作戦!!

スチャラカ横島もビックリ。今、明かされる偉大な母の正体!?伝説の超OL・百合子登場で、美神事務所大激震。横島の運命やいかに…!?

TODAVÍA NO SÉ POR QUÉ ME DIO ESTE REGALO...

*Recuerdo. ♥*
*Pero no lo abras. ♥*
*Otohime.*

DISASTER

SS comics 椎名高志

GS美神（ゴーストスイーパー）

極楽大作戦!!

30

SS comics

椎名高志・小学館

SSC—5010

30

極楽大作戦!!

GS美神（ゴーストスイーパー みかみ）

# 椎名高志

【1965〜】

三十巻です。単行本を並べると、よくこんなに描いたなと思います。今や私は腱鞘炎ぎみだし、慢性の運動不足で肩こりがひどいし、三十冊分のダメージでボロボロです。ところで、こないだ宝塚の手塚治虫記念館に行って来ました。そこには手塚作品の単行本が収められた図書室があるのですが…何、あのものすごい数は？　とてもあんなに描けないし描きたいとも思いません、先生…。

カバーデザイン／スタジオ キキ

# 椎名高志

30

# 極楽大作戦!!

ゴーストスイーパー GS美神

## ★前巻までのあらすじ★

超一流の霊能力とがめつさで、向かうところ敵なしのGS・美神令子は、除霊事務所所長。

助手は、タダ働き同然でイタぶられても美神に奉仕する煩悩少年・横島と、けなげな元幽霊・おキヌの二人。

そしてついに、横島の偉大な母、スーパーOL・百合子登場。横島の所有権をめぐり、早くも嫁姑の火花を散らすが…まずは横島・母の勝利。

そんなある日、今度は悪魔アシュタロス復活のため、美神の魂と一体化したエネルギー結晶を捜す超ド級の三人娘が出現。彼女達の魔手がついに美神に迫り、小竜姫が守る妙神山総攻撃を開始。

一方、捕らわれの身の横島達は!?

GS美神 極楽大作戦!! 30　　目　次


リポート1　仁義なき戦い!!(その5)……5
リポート2　続・仁義なき戦い!!(その1)……23
リポート3　続・仁義なき戦い!!(その2)……41
リポート4　続・仁義なき戦い!!(その3)……59
リポート5　その後の仁義なき戦い!!(その1)……81
リポート6　その後の仁義なき戦い!!(その2)……99
リポート7　仁義なき戦い・超常作戦!!(その1)…117
リポート8　仁義なき戦い・超常作戦!!(その2)…135
リポート9　仁義なき戦い・超常作戦!!(その3)…155
リポート10　ワン・フロム・ザ・ハート!!(その1)……173


■椎名高志■

REPORTE 1
¡¡GUERRA DESPIADADA!!
(PARTE CINCO)
CAPITULÓ 293

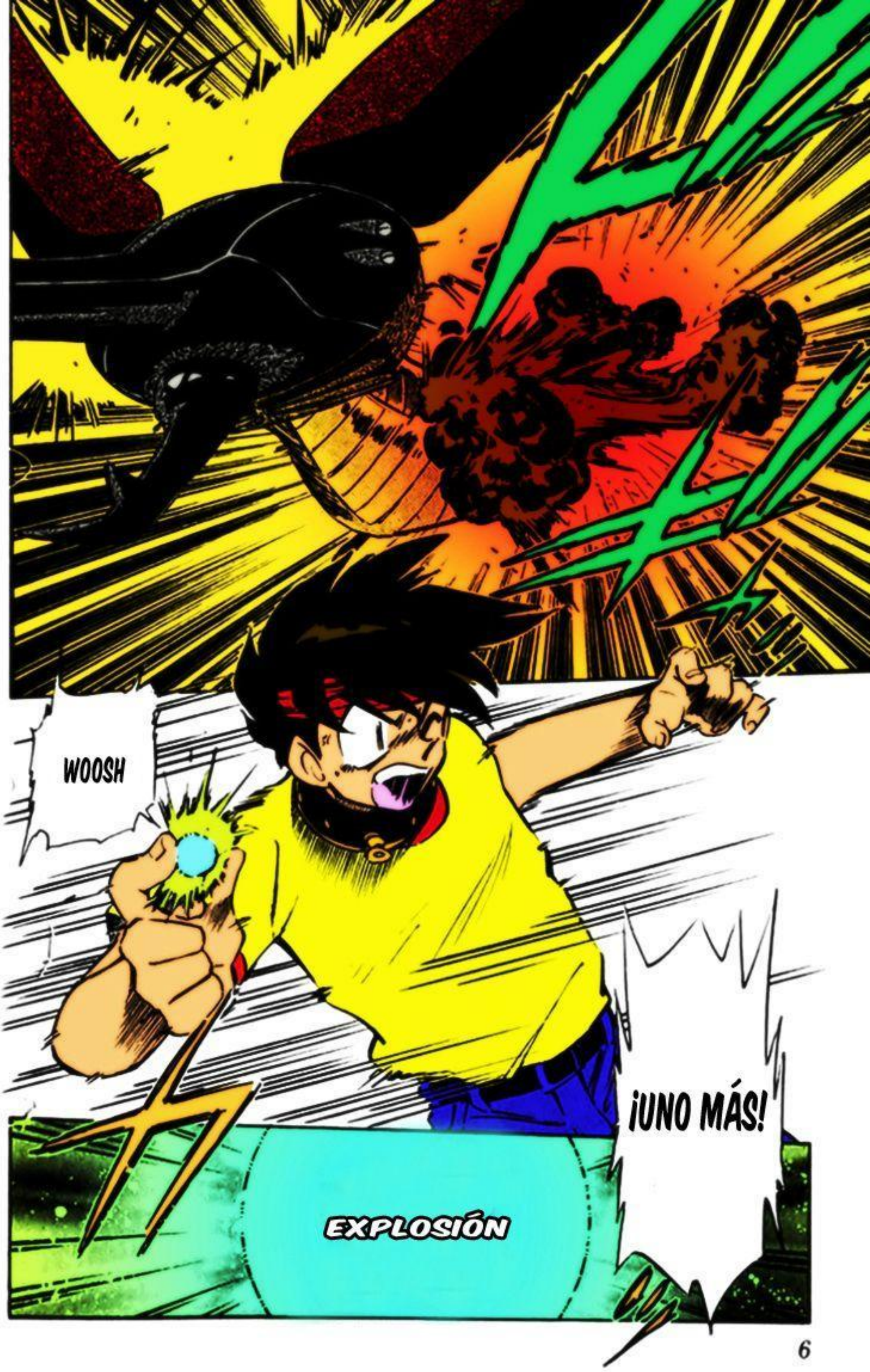
WOOSH
¡UNO MÁS!
EXPLOSIÓN

¡YA ES SUFICIENTE!
¡SALGAMOS DE AQUI YOKOSHIMA!
¿EH?
ENTENDIDO ...

.....!!

!!

GRRR
...

もうもう

GRRR
...

¿ENTONCES POR QUÉ NO ME DIJISTE ESTO ANTES?

Uh,

¡TE DIJE QUE NO EXAGERA-RAS!

¡DESTRUISTE SU JAULA ...!

GAWAAAAH!

Waaah!

HYA...

¡HYAKUME!

ぽう!

¡KYAAA AAAAH!

6

¡HYAKU-ME!

GRRR
...

¡¿UWAH?!

¡NO, ESPERA!

7

!

¡ESTOY ACABADO!

¡ME CAIGO!

¡GAH!

¡¿CER... CER-BERUS?!

¡ASÍ QUE TODO FUE CULPA DE ESTE ESTÚ-PIDO PERRO...!

¡HAS ARRUINADO COMPLETA-MENTE LA MAQUINA-RIA!

¡TUS ONDAS ESPIRITUALES PROVOCARON INESTABILI-DAD Y HEMOS PERDIDO EL CONTROL DEL YOUBACHI!

GXAAN!



¡APROVE-CHEN LA OPORTUNI-DAD PARA ESCAPAR!

¿SE HAN VUELTO LENTOS...?

WOOSH

WOOSH

¡TODOS, SEPÁREN-SE!

¡SOMOS LAS ÚLTIMAS FUERZAS QUE QUEDAN EN EL MUNDO HUMANO, NO LO OLVIDEN!

¡SOBREVI-VAN A TODA COSTA!

¡OCÚLTEN-SE BIEN Y DESCAN-SEN!

¡BUS-QUEN UN LUGAR SEGURO PARA ESCON-DERSE!



¡OIGAN... MIERDA!

¡ESTÁN ESCAPANDO!

¡SI ES ASÍ COMO QUIE-REN HACER-LO, ENTONCES QUE ASÍ SEA!

¡AH!

¡AH!

*CONTRAMEDIDA CELESTIAL, CAÑÓN DEMONIACO

¡NO DEJEN QUE ESCAPEN NI LOS FANTASMAS!

¡DESTRÓCENLO TODO!

¡DISPAREN EL GYAKUTE-NHOUMA*!

!!

ESTAMOS RODEADOS ...

¡ESTO SE VE MAL, SHORYUKI!

10

¿SON ESAS COSAS ALGUN TIPO DE BOMBA NUCLEAR?

¿AHORA QUÉ?

¡DIGAN ALGO!

¡OIGAN!

...

¿POR QUÉ SE QUEDAN CALLADAS DE PRONTO?

¡AUN SIN NOSOTROS, CONSEGUIRÁS ESCAPAR!

¡ESTARÁS BIEN!

¡¿EH?!

¿INCLUSO TU?

¡TE DEJAMOS EL RESTO A TI!

¡!

¿QUÉ? ...!

¿POR QUÉ HA UN DIALOGO ASÍ EN ESTE MANGA?

¡POR FAVOR... DALE A TODOS MIS SALUDOS!



!!

¡SHORYU...!

¡VALKIRIA!

¡SI...!

¡MIENTRAS NO LA CAPTUREN AÚN HAY ESPERANZA!

BUENO ...

14

¡SHORYUKI!

¡AH!

15

AH.

¡MIKAMI!

¡FINALMENTE DESPIERTAS!

?..!

ELLAS..
¿NO SERÁ
QUE...?

IMPOSIBLE

EH.

¿QUÉ SON
ESTOS?

16

¿REIKO
DESPER-
TASTE?

¿SE SUPONE
QUE SON
REGALOS DE
DESPEDIDA
...?

USTEDES...

ES BROMA,
¿VERDAD?

¿ESTABAS AHÍ?

¡SAIJOU... MYOUSHIN-ZAN!

¿QUÉ PASO CON EL MYOUSHI-NZAN?

HEMOS ESTADO INVESTIGANDO LA CAUSA, PERO NO OBTUVIMOS NINGÚN RESULTADO...

¡MYOUSHI-NZAN ERA EL ÚLTIMO DE ELLOS!

¡DURANTE SEMANAS LOS CANALES ESPIRITUALES HAN ESTADO SIENDO DESTRUIDOS DE FORMA SISTEMÁ-TICA...!

¿ESO SIGNIFICA QUE YOKOSHIMA YA REGRESO?

¿NO LO HA HECHO?

¿EH?

HACE CINCO HORAS, MYOUSHIZAN FUE COMPLETAMENTE DESTRUIDO, NO HAY INDICIOS DE NINGÚN SOBREVI-VIENTE...

DE ACUERDO A NUES-TROS SATÉLITES..

¿CINCO HORAS? ¡HA PASADO MUCHO TIEMPO!

ゴゥン
ゴゥン
ゴゥン
¡NO HAY INDICIOS DE DIOSES O DEMONIOS!
ESO DEBIÓ BASTAR
CON ESO LA PRIMERA FASE DE NUESTRA OPERACIÓN ESTÁ COMPLETA...
SIN EMBARGO...
PO I



¿QUÉ HAGO AHORA?
¡POR FAVOR NO TE ENOJES, VESPA-CHAN!
¡SÍ, SÍ..!
¡TODO ES TU CULPA!
¡MÁTALO DE UNA BUENA VEZ!
¡LA VERDADERA GUERRA RECIÉN COMIENZA!

REPORTE 2
CAPÍTULO 294
¡¡GUERRA IMPLACABLE!!
(PARTE UNO)

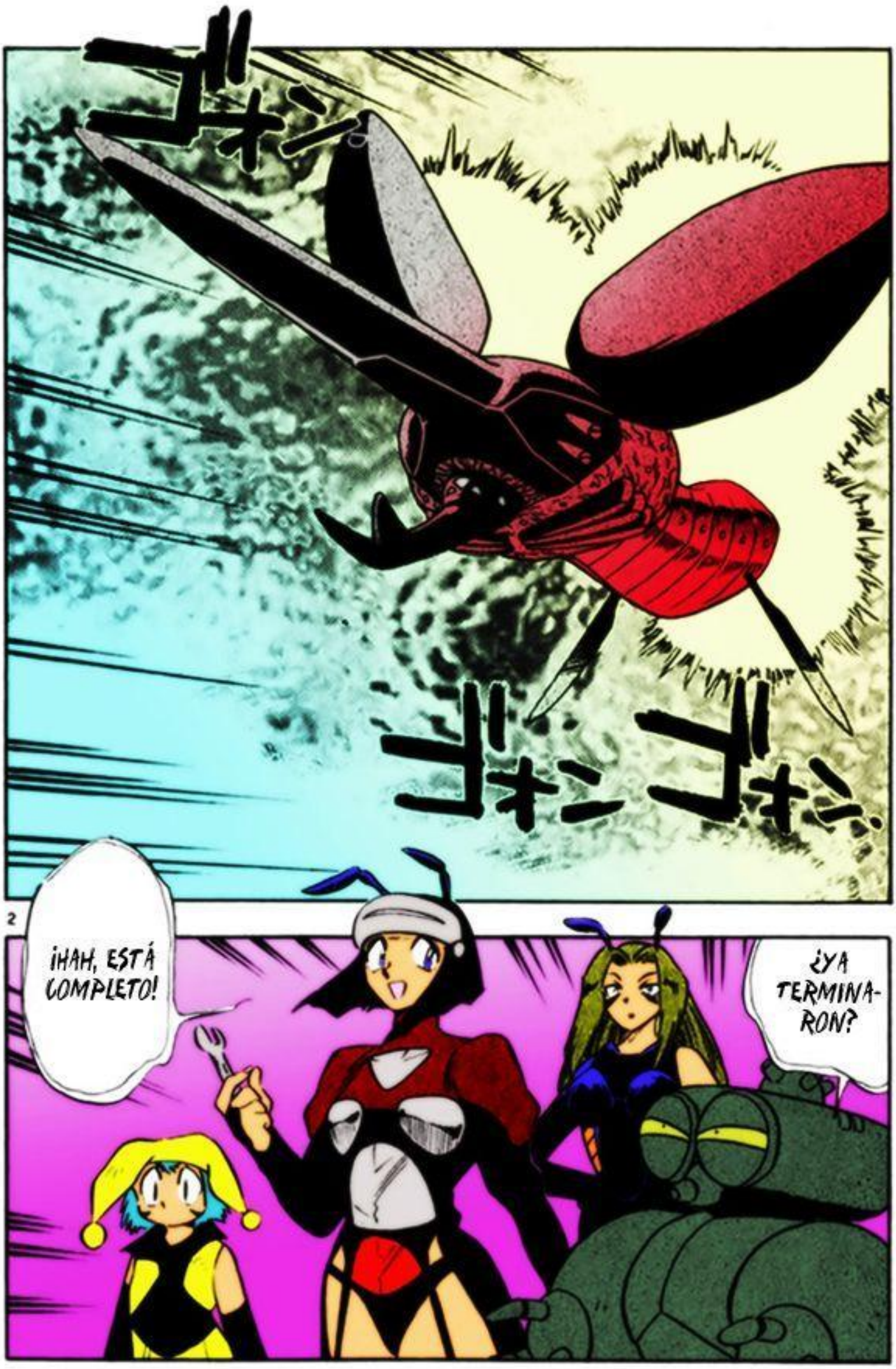
2
¡HAH, ESTÁ COMPLETO!
¿YA TERMINA-RON?

¡TODO LO QUE TENEMOS QUE HACER ES PONER LA INFORMACIÓN DOGURA-SAMA!

¡LA COMPUTADORA DE RASTREO DE REENCARNACIONES "TE ENCUENTRO-KUN"!

TODA LA INFORMACIÓN QUE TENEMOS DE MEPHISTO...



¡ESTO ES MUCHO MÁS EFICIENTE QUE BUSCARLA A CIEGAS!

¡EN UNAS CUANTAS HORAS, NOS DARÁ INFORMACIÓN PRECISA SOBRE LA REENCARNACIÓN DE MEPHISTO!

¡NECESITAMOS HACER ESTO TAN PRONTO COMO SEA POSIBLE!

¡BIEN!

EL CORTE DE LOS CANALES SÓLO ES ALGO TEMPORAL...

¡YA NO TENDREMOS QUE TEMER A NINGÚN DIOS O DEMONIO!

¡TAN PRONTO COMO RECU-PEREMOS SU FRAGMENTO DE ALMA...!

4

¡YA HE TERMINADO DE LIM-PIAR...!

¡...LAS ESTAN-CIAS!

UM...

!

¡CLARO!

¡YO LO HAGO!

¿PODRÍAS REPARAR LA TUBERÍA QUE GOTEA DE LAS REGADERAS?

¡SÍ!

¡GRACIAS POR EL CUMPLIDO!

¡BUEN CHICO!

¡BIEN HECHO, POCHI!

¡ADEMÁS DE QUE NOS AHORRA MUCHO TRABAJO!

¡CLARO QUE LO FUE!

ÉL SE ENCARGA AUN DE LOS MÁS MÍNIMOS DETALLES.

¡DEJARLO COMO MASCOTA DE PAPILIO FUE UNA BUENA IDEA!

¡YA PRONTO VERÁN!

¡MALDITOS MONS-TRUOS...!

¡DIGAN TODO LO QUE QUIERAN!

CREO QUE ES MÁS PORQUE SU ANTIGUO AMO LO ENTRENÓ BIEN...

¡ESO ES PORQUE ÉL FINALMENTE HA COM-PRENDIDO MI AMOR!

...

¡UN DÍA, TENGAN POR SEGURO QUE LAS MATARE!

¡AUN CUANDO LES ESTOY OBEDECIENDO DESVERGONZADAMENTE EN ESTO ...!

¡...USTEDES NUNCA SERAN CAPACES DE DOBLEGAR MI ALMA!

¡ME COMPLACE MUCHO SERVIRTE, LUCIOLA-SAMA!

¡ESTÁ HECHA UN DESASTRE!

¿¿QUÉ TAL SI AHORA LIMPIAS MI HABITACIÓN TAMBIÉN?!

ゴーン

ガシガシ

6

"ESCUPIR"

¡TE DARÉ ALGUNOS BOCADILLOS DESPUÉS!

¡TOMEMOS UN DESCANSO HASTA QUE LOS CÁLCULOS TERMINEN!

¡WOW, MUCHAS GRACIAS!

KII...

¿ALGUNA NOTICA DE HYAKUME?

¡TSUU-SHIKI!

¿POR QUÉ NO ME CONTACTA?

¿QUÉ DEMO-NIOS...?

¡QUIERO IRME A CASA!

QUEJÁNDO-SE, PERO AUN ASÍ TRABAJAN-DO.

QUIZÁS TODOS MURIE-RON...

MIKAMI...

¡CALCULO...!

¡...COMPLETO!

!!

...MIKAMI REIKO.

<<TARGET>>>

美神令子

F/28/J/TKO/458963-8254-JJJ

99.8234569%

DNA PATTERN

SPIRIT POWER TYPE:

RSD-258-HOUPP-7788

LU: 96.23869might/b

¡MOSTRANDO A LA REENCARNACION DE MEPHISTO!

¡EXISTE UNA PROBABILIDAD DEL 99,8%!

EL SUJETO MAS POSIBLE ES...

8

¡AH... AAAAAH!

¡TRAEMOS A UNA JOVEN QUE SOBREVIVIÓ AL INCIDENTE DE MYOUSHINZAN!

¿SIGUIENDO ÓRDENES DEL G-MEN, SE LA ENTREGAMOS A USTEDES...

REQUERIMOS PERMISO PARA ATERRIZAR.

¡ENTENDIDO!

¡PERMISO CONCEDIDO!

¡LOS G-MEN ESPERAN SU LLEGADA!



¡¿TE ENCUENTRAS BIEN, HYAKUME?

MI...

MIKAMI...

¡CUIDADO!

BÁJENLA CON CUIDADO...

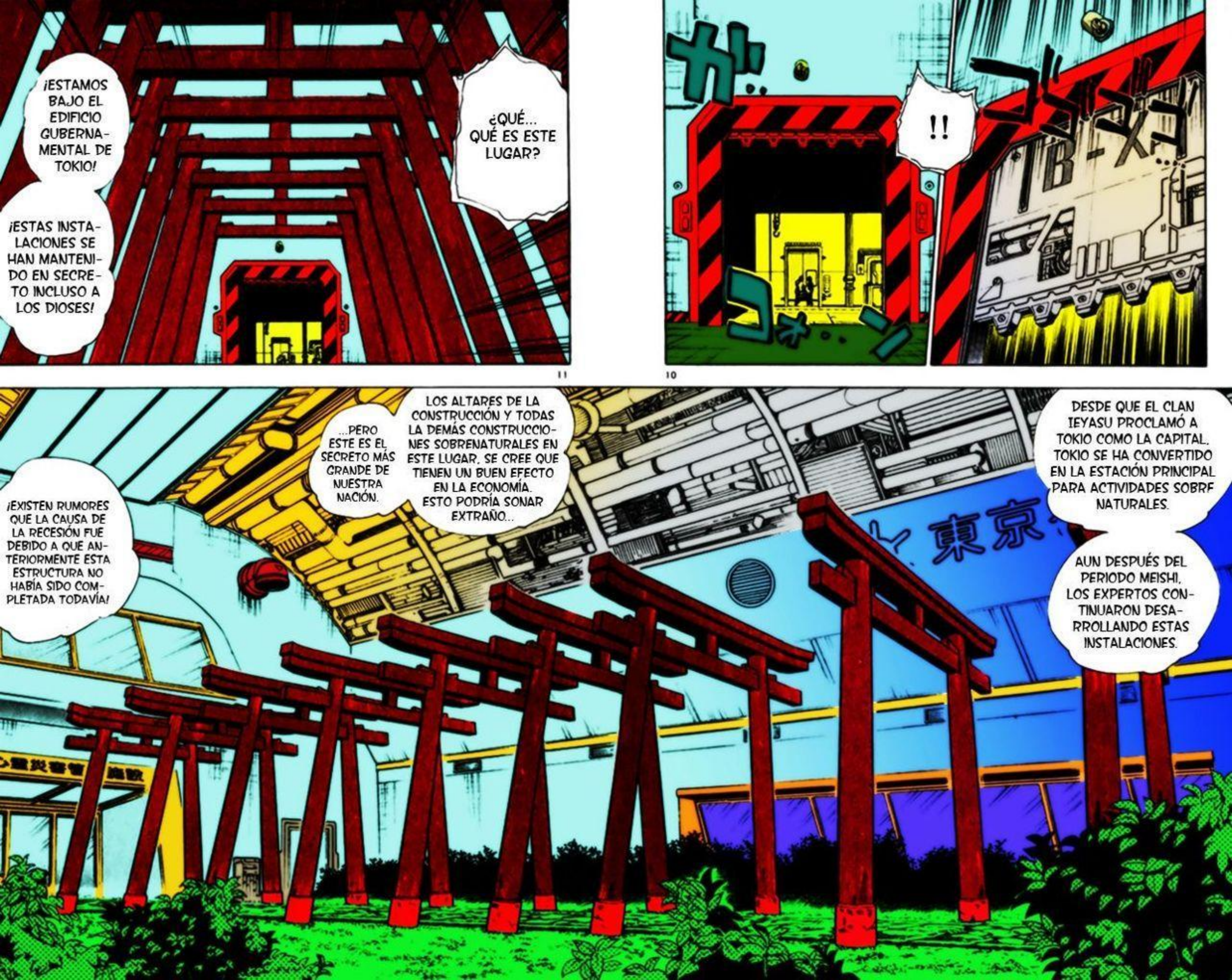
¡ESTAMOS BAJO EL EDIFICIO GUBERNAMENTAL DE TOKIO!
¡ESTAS INSTALACIONES SE HAN MANTENIDO EN SECRETO INCLUSO A LOS DIOSES!
¿QUÉ... QUÉ ES ESTE LUGAR?
!!
TB-X
¡EXISTEN RUMORES QUE LA CAUSA DE LA RECESIÓN FUE DEBIDO A QUE ANTERIORMENTE ESTA ESTRUCTURA NO HABÍA SIDO COMPLETADA TODAVÍA!
...PERO ESTE ES EL SECRETO MÁS GRANDE DE NUESTRA NACIÓN.
LOS ALTARES DE LA CONSTRUCCIÓN Y TODAS LA DEMÁS CONSTRUCCIONES SOBRENATURALES EN ESTE LUGAR, SE CREE QUE TIENEN UN BUEN EFECTO EN LA ECONOMÍA. ESTO PODRÍA SONAR EXTRAÑO...
DESDE QUE EL CLAN IEYASU PROCLAMÓ A TOKIO COMO LA CAPITAL, TOKIO SE HA CONVERTIDO EN LA ESTACIÓN PRINCIPAL PARA ACTIVIDADES SOBRE NATURALES.
AUN DESPUÉS DEL PERIODO MEISHI, LOS EXPERTOS CONTINUARON DESARROLLANDO ESTAS INSTALACIONES.
東京

LOS JAPONESES ESTÁN DISPUESTOS A HACER DE TODO CON TAL DE MEJORAR SU ECONOMÍA...

¿CUÁNTO IMPUESTO CONSUMIRÁ ESTE GIGANTESCO EDIFICIO...?

SIN EMBARGO, DEBIDO A LOS RECIENTES ACONTECIMIENTOS, ESTAMOS AUTORIZADOS PARA USAR ESTAS INSTALACIONES.

¡REIKO DEBERÍA DE ESTAR SEGURA AQUÍ!

¡TODA LA ENERGIA DE LA CAPITAL ESTÁ CONCENTRADA EN ESTE LUGAR!

¡ESTA ES LA UBICACIÓN IDEAL PARA NUESTRO CUARTEL PRINCIPAL!

MIS PODERES SE ESTÁN REGENERANDO...

PERO ESTE LUGAR POSEE UNA IMPRESIONANTE CONCENTRACIÓN DE ENERGÍA.

12

¡SE ME OLVIDO!

¡AH!

¿QUÉ PASÓ DESPUÉS?

POR CIERTO...

¿QUÉ PASO CON YOKOSHIMA? ¿SE ENCUENTRA BIEN?

¡TSU-SHIKI!
¡YOKOSHIMA! ¿ME OYES?
¿SIGUES CON VIDA?
¿ERES TU HYAKU-ME?
¡AL FIN!
¿QUÉ PASO CON MIKAMI?
!!
¡ESTOY AQUÍ!
¡ESTO VA MUY MAL, MIKAMI!
ELLOS VAN A...
!!
CREO QUE LOS CÁLCULOS YA HABRÁN TERMINA-DO...
¡MIERDA!
¡LOS CONTACTARÉ DESPUÉS!
KSSS
¡ESPERA... ¿YOKOSHIMA?!

¡ESTO ES TODO LO QUE PUEDO HACER POR AHORA!

INTERFERIR

障

...?!

14

¡CÁLCULOS COMPLE-TOS!

...?!

¿LA REENCARNACIÓN DE MEPHISTO?

¡OH!

¿ASÍ QUE ES ESA...?

¡PROBABILIDAD DE UN 66,8%!

TARGET>>>
奈室安美江
F/19/J/TKO/697448-N2587-J08
66.825647823
DNA PATTERN
SPIRIT POWER TYPE:
DF6-889-DFKJMM
LU: 22.44893might/b

¡NAMURO AMIE!

¡CANTANTE PROFESIONAL!

15

¡EXTRAIGAN SU ALMA, E INSPECCIÓNENLA CUIDADOSAMENTE!

¡BIEN, COMENZAREMOS CON ELLA!

¡¿REMPLAZASTE A REIKO POR NAMURO AMIE?!

¡¿QUÉ?!

ESTA PODRÍA SER UNA BUENA OPORTUNI-DAD.

¡AHORA VAN RUMBO A LA ESTA-CION DE TELEVISION!

¡ASÍ ES!

SERÁ MEJOR QUE TE OLVI-DES DE EN-FRENTARTE A ELLAS...

¡SI FUERA TÚ, ME ESCONDERÍA HASTA QUE TODO PASARA!

16

¡NO PUEDO PERMITIR QUE HIERAN A CIVILES INOCENTES!

¡ESO NO ES POSI-BLE!

¡NO PODE-MOS PELEAR CONTRA ELLAS MIEN-TRAS SE ENCUENTREN DENTRO DE SU FORTALE-ZA!

¡SI QUERE-MOS VEN-CERLAS, TENEMOS QUE HACER QUE DEJEN SU NAVE Y VENCERLAS UNA A UNA!

¡YA QUE NO ESTOY PAGANDO POR ELLAS, PUEDO USAR ARMAMENTO PESADO!

¡NO TE PREOCUPES!

Y ADEMÁS...

¡TAMBIÉN TENGO LAS RELIQUIAS DE SHORYUKI Y VALKIRIA!

¡QUIZÁS PUEDA TRANSFÓR-MALAS EN ARMAS!

17

!!

MIKAMI, TU MÁXIMO PODER ESTÁ POR LOS 95...

NO SOY UNA GUE-RRERA..

DE ACUERDO A MI ESTIMACIÓN, EL PODER DE ESAS GENERALES ESTA CERCA DE 1000 DE PODER...

¡¿CÓMO ...?!

¡¿CÓMO ES ESTO POSI-BLE?!

500... 600...

800... 900...

¡960 DE PODER!

¡AHORA ERES CASI IGUAL DE PODEROSA!

¡ESTO DEBE-RÍA DE SER SUFICIENTE PARA VENGAR A SHORYUKI Y LOS DEMÁS!

18

¿ESTÁ BUENO?

ME PRE-GUNTO SI VAS A ESTAR BIEN, MIKAMI...

# REPORTE 3

## CAPÍTULO 295

## ¡¡GUERRA IMPLACABLE!!

### (PARTE DOS)

2

¡WOW, LA MULTITUD ESTA MUY ANIMADA!

¡LA REINA OYOYOY DE ESTA TEMPORA-DA...!

GOIL TELEVISION NETWORK

¡...ES NUESTRA SIGUIENTE INVITADA!

¡LA SEÑORITA NAMURO AMIE!

¡¡AMIE-CHAN!!

¡QUÉ LINDA!

¡NO LE HABLES DE ESA MANERA A NUESTRA INVITADA!

UM... HOLA...

¿OH, ERES TÚ DE NUEVO?

¿OYE, QUÉ PASA CON LA CÁMARA DOS?

!?

¡NO HAY IMAGEN!

tit!

!?

¡PASEN A LOS COMERCIALES! ¡Y SAQUEN A ESE TIPO DEL ESTUDIO!

¿QUIÉN ES ESE?

KI.

¡SUFICIENTE DE JUEGOS, CAMARÓGRAFO!

¡TIENES TRABAJO QUE HACER!



¡AKYAAAAAAH!

¿POR QUE ME TRAJISTE CONTIGO?

¡DUM, DUM, DUM ...!

¡LAS PERSONAS ME CONFUNDIRAN CON UN VILLANO!

¡AL MENOS CUBRE MI CARA...!

6

¡DESHAZTE DE ELLOS!

¡QUÉ ESCANDA-LOSO!

¡GYA AAH!

¡TIENES RAZON, YA BASTA DE JUEGOS!

7

¡AH...!

¿EH...?

¡LOS G-MEN OCULTISTAS ESTÁN AQUÍ!

¡EL PÚBLICO TAMBIÉN SON OFICIALES DISFRAZADOS!

¡YO TAMBIÉN ESTOY AQUÍ!

¡NO DEJEN QUE ESCAPEN!

¡LEVANTEN EL KEKKAI!

¡EL LEÓN HA ENTRADO A LA JAULA!

¡ENTEN-DIDO!

封魔

¡EL KEKKAI ESTA COMPLE-TO!

¡¿QUÉ ...?!

¡NO TIENEN FORMA DE ESCAPAR!

¡EL KEKKAI FUE CONSTRUIDO PARA SOPORTAR ATAQUES DE HASTA 3000 DE PODER!

10

¡Y USTEDES NO SERÁN CAPACES DE PONERLE UN SOLO DEDO ENCIMA!

¡ELLA ESTÁ SEGURA EN ALGÚN LUGAR!

¡RÍNDAN-SE!

¿DÓNDE ESTÁ LA VERDADERA NAMURO AMIE?

ASÍ QUE... TODO FUE UNA TRAMPA.

¡BUENOS DIAS A TODOS!

LO SIENTO, ME QUEDÉ ATRAPADA EN EL TRAFICO...

¡¿QUÉ CLASE DE MANAGER ERES?!

¿NO RECIBISTE NUESTRA LLAMADA?

¿EH?

¿HAY ALGUN PROBLEMA CON EL HORARIO?

¡AHÍ ESTÁS!

¡AH-HA!

¿QUÉ ESTÁ PASANDO?

UM...

¿QUÉ?

¡¿KYAAAH?!



¡AAAH!

¡CIVIL HERIDO...!

INTENSIDAD DE LA PRESION ESPIRITUAL DE 22.45.

SIN CRISTAL DE ENERGÍA.

¿EH?

¿REALMENTE LO HICISTE...?

ふふふ～～

¿NO TE DIJE QUE NO HABIA FORMA DE ESCAPAR?

¡OYE...!

¡ESTO ES TAN PROBLE-MATICO!

¿OTRO FALLO?

¡REGRESE-MOS!

¡COLMI-LLO DE DRAGON!

¡ANILLO NIBELUN-GO!

¡VENGARÉ LA MUERTE DE SHORYUKI Y LOS DEMÁS!

¡AHORA INCLUSO ESTAMOS IGUALES! ¡AÑADE MI VALOR Y EXPERIENCIA Y YA ESTÁS BIEN MUERTA!

¿ESTÁS ALUCINANDO?

¿INCLUSO IGUALADAS?

¡GOAAAH!

¡EH!

¡GAHAAA!

¡¿CÓMO ES POSI-BLE?!

EL...

¡EL KEKKAI ...!

¡NO PUEDE SER!

¡¿NI SIQUIERA ESE KEKKAI FUE SUFICIEN-TE PARA DE-TENERLOS?!

16

¡¡INCLUSO MI MASCOTA ES SUFICIENTE PARA ENCAR-GARSE DE BASURA COMO USTEDES!

¿REALMENTE QUERÍAN EN-FRENTARSE A MÍ CON SU MISERABLE PODER?

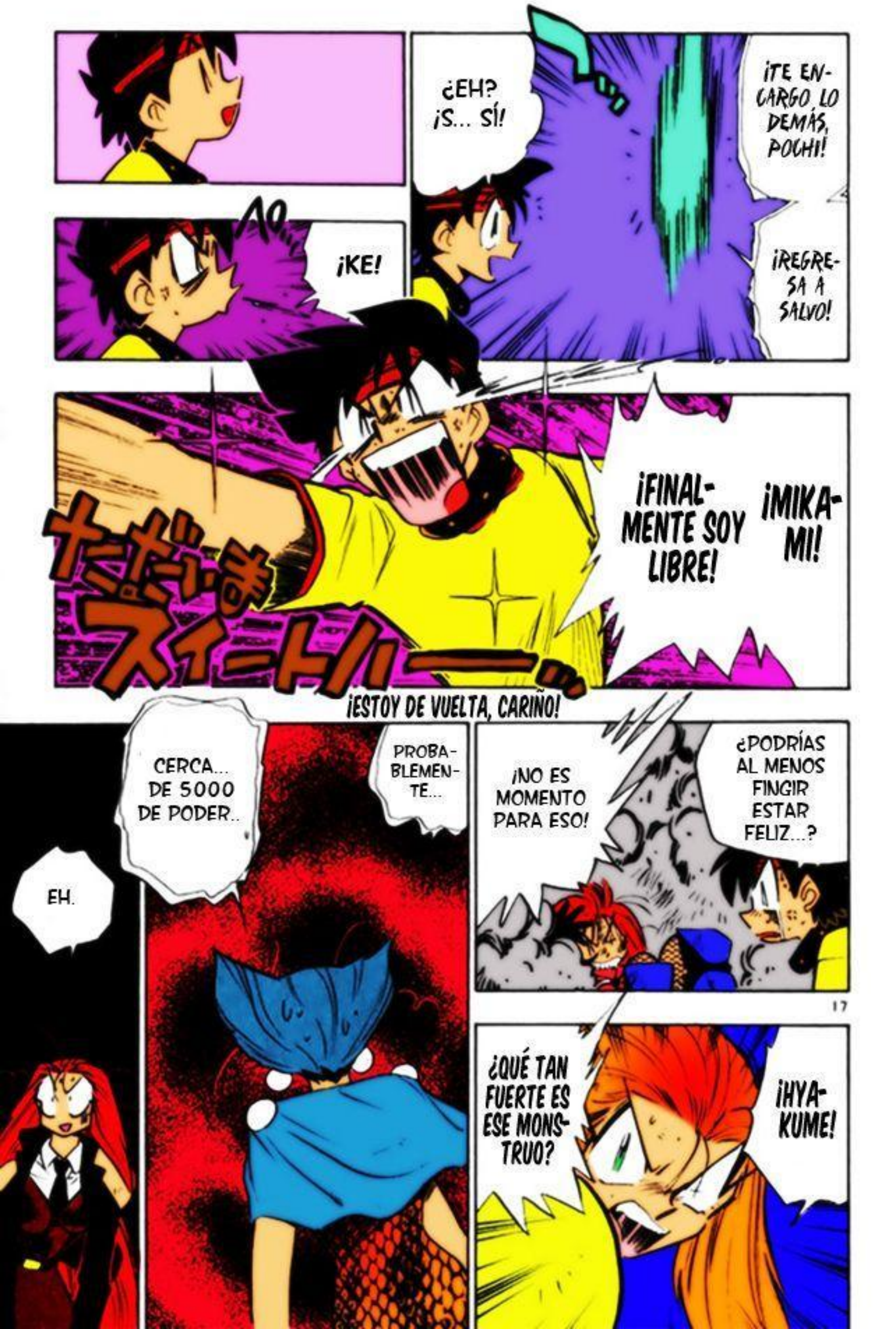
¡TE ENCARGO LO DEMÁS, POCHI!
¡REGRESA A SALVO!
¿EH? ¡S... SÍ!
¡KE!
¡MIKAMI!
¡FINALMENTE SOY LIBRE!
ただいまスイートハーー
¡ESTOY DE VUELTA, CARIÑO!
¿PODRÍAS AL MENOS FINGIR ESTAR FELIZ...?
¡NO ES MOMENTO PARA ESO!
¡HYAKUME!
¿QUÉ TAN FUERTE ES ESE MONSTRUO?
PROBABLEMENTE...
CERCA... DE 5000 DE PODER..
EH.

¿ES QUE ME VES RIENDO?

DEBES SER UNA BROMA, ¿VERDAD? ¿CÓMO PUEDE HABER UNA DIFERENCIA TAN GRANDE?

¿UNA MERA MASCOTA ES CINCO VECES MÁS FUERTE QUE YO?

18

¡NO LO DICES EN SERIO, ¿VERDAD?!

¿QUÉ TAL SI COMPLEMENTAS LOS FALTANTES 4000 CON TU VALOR Y EXPE-RIENCIA?

# REPORTE 4

## ¡¡GUERRA IMPLACABLE!!

CAPÍTULO 296

(PARTE TRES)

¡DISCUL-
PEN!

DÓNDE ESTÁ
EL ESTUDIO
NÚMERO
CINCO?

ICPO

ICPO

2

YA
VEO.

GRACIAS.

PERO..

EN EL
CUAR-
TO
PISO..

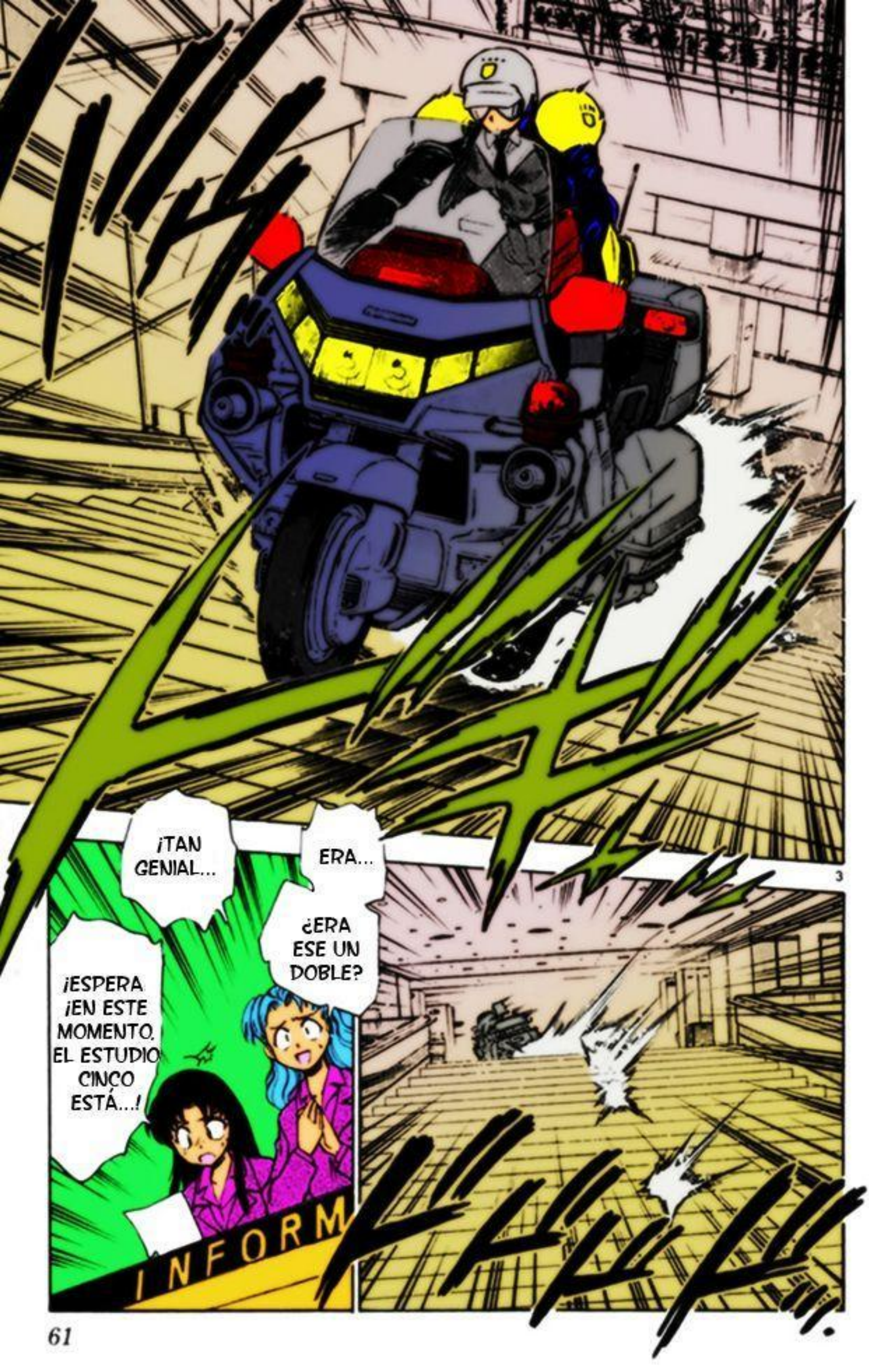
¡TAN GENIAL...
ERA...
¿ERA ESE UN DOBLE?
¡ESPERA ¡EN ESTE MOMENTO, EL ESTUDIO CINCO ESTÁ...!
INFORM
3

ESTUDIO 5
AL AIRE

¿REALMENTE NO TENEMOS OPORTUNIDAD CONTRA ELLOS?

¡DEMONIOS ...!

¡TODO EL QUE NO SEA UN ESPIRITUALISTA, SALGA DE AQUI!

¡NO PODEMOS CONTENERLO!

¡KU...!

¡IN... NO PUEDO VERLO!

¡LO SIENTO!

¡YOKOSHIMA! ¡HYAKUME!

¿DÓNDE ESTÁ EL PUNTO DEBIL DE ESTE MONSTRUO?

¡LO SIENTO MUCHO!

¡YO TAMPOCO LO SE!

¡ESTE NO ES EL MOMENTO PARA PELEAS INTERNAS, MIKAMI!

¡LO SENTIMOS!

¡LOS DOS SON UNOS BUENOS PARA NADA!

NO ESPERABA QUE FUERA A SER TAN PODEROSO...

¡...ES SÓLO UN DEBILUCHO QUE ELLAS CREARON!

¡ESE MONSTRUO...!

YO... YO SOLO DIJE QUE COMO MÍNIMO TENÍAN 1000 DE PODER.

NO FUI TESTIGO DE SU VERDADERO PODER...

¿SÓLO UN DEBILUCHO? ¿ENTONCES QUE TAN FUERTE SON ESAS TRES?

¡ES-

¡ESPERA!

¡ESO ES COMPLETAMENTE DIFERENTE DE LO QUE ME HABIAS DICHO!

¡HAH!

¿DEBI...?

¿DEBILUCHO...?

¡PAPILIO ENCONTRÓ POR AHÍ UNA PEQUEÑA TORTUGA, Y LA LLEVÓ CON ELLA...!

¡...DESPUÉS, LUCIOLA LE LANZO UN HECHIZO A LA TORTUGA!

FUAHAHAHAHAHA-
YA ESTÁN MUERRTOS

¡KYEKEKE!

¡NO TE RINDAS!

¡ARGH! ¡NO TIENE CASO!

¿CÓMO SE SUPONE QUE VOY A VENCERLAS, SI SUS SIRVIENTES YA SON ASI DE FUERTES?

!!

¡QUÉ VERGÜENZA!

¿Y TE DICES CAZAFANTASMAS?

¿QUÉ...?



¡AH...!

¡CONFIARTE ESA ARMA ES UN DESPERDICIO!

9

¡T... TÚ ERES...!

¿PODRÍA SER...?

¡EL COLMILLO DE DRAGÓN ES UN ARMA DIVINA QUE PUEDE CAMBIAR DE FORMA LIBREMENTE!

¡TIENES QUE ADAPTARLA A TU ENEMIGO PARA PODER LIBERAR SU VERDADERO POTENCIAL!

¡MA-
¡MAMÁ!

¡AUN EN DESVENTAJA, CAMBIAR LAS CIRCUNSTANCIAS ES LA ESPECIALIDAD DE LA FAMILIA MIKAMI!

¡RECUERDA ESTO, REIKO!

¡¿GO GAAAA AAH?!

12

PERO TODO LO QUE PUEDES HACER ES CORTAR SU FUENTE DE PODER...

¡NO PUEDES MATARLO!

CON SU PODER, VENCERLO NORMAL-MENTE ES CASI IMPO-SIBLE...

13
¡INCREÍ-
BLE!
¡DE UN
SOLO
GOLPE...!

¡MAMÁ!

¡MIKAMI-SENSEI!

¿CÓMO ES QUE ...?

¡SI NO PUEDES ENCONTRAR SU PUNTO DÉBIL POR FUERA.

¡CUANDO LA LANZA COMENZÓ A RESONAR. SUPE DONDE ESTABA SU FUENTE DE PODER!

¡...ENTONCES BUSCA POR DENTRO!

VINISTE POR M...

¡MAMA!

14

¿SEN-SENSEI?
¿QUÉ SUCEDE?
DEBIDO A SU INMADUREZ, LA OPERACIÓN CASI FALLA...
¿CÓMO PUEDES DES-MORALIZARTE AUN ANTES DE INTEN-TARLO?
MAMÁ..
¡LA NIÑA QUE YO CRIÉ NO ES ALGUIEN DÉBIL!
NO DEBERÍA DECIRLO, PERO...
AMBAS MADRE E HIJA ESTÁN ACTUANDO IRRESPON-SABLEMEN-TE..
¿QUÉ DIJISTE?
UM...
¡NADA!

¡¡IDIOTA!

¿QUÉ DIJISTE?

!

MIKAMI..

PERO REPENTINAMENTE ME VI INVOLUCRADA EN UNA GUERRA DE DEMONIOS..

LOS ENEMIGOS TIENEN UNA FUERZA MAS ALLA DE LO CREIBLE...

YO... YO...

¡ESTOY ACOSTUMBRADA A NO TEMERLE A NADIE!

.....

¡SHORYUKI Y LOS DEMAS ESTAN MUERTOS...!

16

ES POR ESO...

QUE REALMENTE TENGO MIEDO...

¡SENTIMOS DECEPCIONARTE!

¡Y ESTOS DE AQUÍ NO SON DE AYUDA!

¡¡WAAAA AH—!!

17

¡SÍ, SENSEI!

¡SAIJOU!

¡MIKAMI ES UNA CHICA DESPUÉS DE TODO!

NO PUEDES CULPAR-LA...

.....

ESTA ES UNA ORDEN DIRECTA DE LOS CUARTELES DEL ICPO.

¡ESPERO QUE CUMPLAN MIS ÓRDENES AL PIE DE LA LETRA!

¡DESDE HOY TODOS USTE-DES ESTARÁN BAJO MIS ÓRDENES!

¡REIKO, TIENES QUE UNIRTE AL ICPO TAMBIÉN!

¡LOS DEMÁS TAMBIÉN...!

¡EH...!



¡TU GENTE SOLA NO PODRÁ ENFRENTARSE A ASHTAROTH!

¡FUI ASIGNADA AL ICPO POR EL GOBIERNO JAPONÉS!

¡AHORA SOY SU SUPERIOR, Y LOS VOY A ENTRENAR TAN DURO COMO SE PUEDAN IMA-GINAR. ESTÉN PREPARADOS PARA LO PEOR!

¿NOSOTROS TAMBIÉN? !!

NO VAS A NEGARTE, ¿O SÍ?

¡ESTE INCIDENTE AFECTA A LA HUMANIDAD!

NO... POR MÍ NO HAY PROBLE-MA...

ME TEMO QUE ESTE FUE MI ÚLTIMO VIAJE EN EL TIEMPO.

ESTARÉ CONTIGO EN ESTE TRABAJO HASTA EL FINAL.

!

¡DIME CAPITANA MIKAMI!

ESO SIGNIFICA... ¿QUÉ ESTARÁ EN ESTE PERIODO DE TIEMPO POR EL MOMENTO...?

DIME, ¿VIENES DEL PERIODO DE CUANDO ESTABA EN LA SECUNDARIA?

MAMÁ ...

¡DURANTE LAS MISIONES, DEJA TODOS TUS SENTIMIENTOS PERSONALES A UN LADO!

¡REIKO, ESTE NO ES EL MOMENTO PARA CHARLAS!



¡OFICIAL YOKOSHIMA!

BIEN...

¡SÍ, CAPITANA!

¿YO, TAMBIÉN SOY UNA OFICIAL ...?

¡TENGO QUE LLAMAR A MAMÁ PARA PRESUMIRLE!

¡ESTO ES GENIAL!

¡DE ASISTENTE A UN G-MAN!

¡ESTA ES UNA MISIÓN MUY IMPORTANTE!
¡TÚ TENDRÁS LA RESPONSA-BILIDAD DEL ÉXITO DE LA PRIMERA FASE DEL PLAN DE LOS G-MEN PARA VENCER A ASHTAROTH!

AWAITING YOUR ORDERS, CAPTAIN!

ゴゴゴ
ゴゴゴ

¡LA CANTANTE NAMURO AMIE HA SIDO HOSPITALIZADA!

DEBIDO A ESTE INCIDENTE...

AUNQUE EL GENERAL DEL ENEMIGO ESCAPO.

POR FAVOR, OBSERVEN LA SIGUIENTE GRABACION...

魔族

¡TODO FUE UN CAOS...!

¡...PERO LOS AGENTES ESPECIALES SE LAS ARREGLARON PARA ELIMINAR AL YOUKAI!

¡TONTOS HUMANOS!

¡TARDE O TEMPRANO, TODOS USTEDES SE ARRODILLARAN ANTE NOSOTROS!

10°

FUHAHAHAHA!

¡DE TODASFORMAS, ENTRE MÁS NOS TEMAN LOS HUMANOS, MÁS FÁCIL SE VUELVE NUESTRO TRABAJO!

¡AUNQUE FALLAMOS DE NUEVO...!

¡BIEN HECHO!

SU VERDADERA IDENTIDAD AUN ESTÁ SIENDO INVESTIGADA...

EL NOMBRE DE ESTE HOMBRE ES POCHI.

TENGO QUE CONVERTIRME EN EL ENEMIGO DE LA HUMANIDAD...

¡ESTE ES EL RESULTADO DE MI AMOR!

¡ELLA ES AUN MÁS FRÍA QUE MIKAMI!

Y YO QUE PENSÉ QUE PODÍA REGRESAR...

¡PERMANECE AL LADO DEL ENEMIGO Y PROPORCIONAMOS INFORMACIÓN!

¡TIENES QUE GANARTE SU CONFIANZA A CUALQUIER PRECIO! ¡NO DEJES QUE TE DESCUBRAN!



EH.

YOKOSHIMA ESTÁ CONFUNDIDO.

¡SI SIGUES ASÍ, TE DEJARÉ GOBERNAR SOBRE ESTE PAÍS!

¡BIEN HECHO, POCHI!

ほ、ほ、ほ、

# REPORTE 5

## CAPÍTULO 297

## ¡¡GUERRA IMPLACABLE!!

### (PARTE CUATRO)

ズズズズズ

2

ゴォン

LIMPIAR ES TAN DI-VERTIDO...

DUM, DUM, DUM...

UH...
¡ME DUELE LA ESPALDA!
PO---
¡REGRESA CON ELLOS Y REÚNE TANTA INFORMACIÓN COMO SEA POSIBLE!
¡TENEMOS QUE HACER BUEN USO DE TU SITUACIÓN ACTUAL!
¡YA ME LAS HABÍA ARREGLADO PARA ESCAPAR!
¡Y ELLA ME OBLIGÓ A REGRESAR!
¡SOLÍA SER SÓLO UN ESCLAVO, AHORA SOY UN ESCLAVO Y EL ENEMIGO DE LA HUMANIDAD!
¿POR QUÉ PASA ESTO? ¡MADRE E HIJA ME JODEN LA VIDA A PLACER!
¿PO?
¡OYE, POCHI---!

PA...
PAPILIO ...
... -SAMA.
¡TE HICE ESTO!
¡PÓNTELO!
UH...
¡COMO ESPERABA, TE QUEDA MUY BIEN!
¡AHORA ME VEO COMO UN COMPLE-TO VILLANO!
¿NO TE GUSTA?

¡AHORA ESTOY ARDIENDO DE EMOCION!

¡POR SUPUESTO QUE SI!

¡MUCHAS GRACIAS!

¿IRA... IRA A MATARME?

¡MISERABLES HUMANOS!

¡MUERAN!

ERA BROMA ...

5

¡NUNCA...!

¡...TE OLVIDES DE MI!

¡ME ALEGRA OÍR ESO!

EHEHEHE..

¿EH?
ぱた
ぱた
FUU....
TODA LA ROPA ESTÁ LIMPIA.
¡UN PASO MÁS CERCA DE UN GRAN OBJETIVO!
DISFRUTANDO SU PARTE
¡PHUH!
HEHE HE...
!!

WOW...

¿QUÉ ES ESA ROPA?

¿INCLUSO TÚ TE BURLAS DE MÍ, PERRA?

¡LUCIOLA-SAMA!

¡PARECE ALGO SALIDO DE UNA TIENDA PARA OTAKUS!

MIRA...

CASI ES EL MOMENTO DE CORREGIR EL CURSO. ¡PRONTO SALDREMOS DEL HIPERESPACIO!

¡ESTOY AQUÍ POR EL AIRE FRESCO!

¡HAH!
QUÉ IM-
PRESIO-
NANTE
PUESTA
DE SOL...
¿NO ES
LINDO?
EH.
HAH...
ASÍ ES.
ESAS
ROPAS...
¿SON DE
PAPILIO...?
¡EL HECHO
QUE SÓLO
LO PUEDES
APRECIAR
POR UN
INSTANTE
ES LO QUE
LO HACE MÁ
HERMOSO!
¡ESTE ÚNICO
MOMENTO
DONDE EL
DÍA Y LA
NOCHE SE
ENCUEN-
TRAN...!

¡ES DEBIDO A QUE ELLA SABE QUE NUNCA CRECERÁ!

!!

¿SABES POR QUÉ LE GUSTA TENER MASCOTAS?

APARTE DE SU AMOR POR LOS ANIMALES.

ES POR ESO QUE DOGURA-SAMA SÓLO NOS CONCEDIÓ UN AÑO DE VIDA.

NUESTRO TRABAJO ES APOYAR A ASH-SAMA DURANTE ESE TIEMPO...

TODA ESTA OPERACIÓN PARA NEGAR A LOS DIOSES Y DEMONIOS EL ACCESO A ESTE MUNDO SÓLO DURARÁ UN AÑO...

¿SÓLO VIVIRÁN UN AÑO?

¡¿EH ...?!

9

ES POR ESO QUE PAPILIO TRATA DE HACER QUE TENGAS TANTOS RECUERDOS DE ELLA COMO SEA POSIBLE.

COMO HUMANO, AÚN TE QUEDAN POR LO MENOS CINCUENTA AÑOS MÁS...

¡NO DEBEMOS FALLAR!

CUANDO ASH-SAMA DESPIERTE, YA NO HABRÁ RAZÓN PARA QUE EXISTAMOS...

PARA COMPENSAR NUESTRA CORTA VIDA, SE NOS CONCEDIÓ UN INMENSO PODER...

¡PERO, ME ALEGRA QUE USES ESA ESTÚPIDA ROPA POR ELLA!

!

AUNQUE AÚN NO CONFIÓ EN TI...

ENTREMOS.

EL SOL YA SE OCULTÓ.

10

...

TAP

TAP

TAP

¿DE QUÉ ESTÁ HABLANDO?

¡¿CÓMO PUEDE ALGUIEN QUE NO APRECIA LA VIDA DECIR ALGO ASÍ?!

¡ELLA PODRÍA HABERME MATADO CON SUS MANOS EN CUALQUIER MOMENTO!

11

PERO...

¿NO ERAN SUS MANOS SUAVES Y CÁLIDAS...?

.....

¡DESPIERTA, YOKOSHIMA-KUN!

¡SÉ RAZONABLE!

¡ELLA PUEDE PARECER UNA JOVEN, PERO NO DEBES ENAMORARTE DE ELLA!

¡SU PLAN PARA ELIMINAR A LOS DIOSES, CONVERTIRÁ A ASHTAROTH EN EL LÍDER DE LOS DEMONIOS Y CREARÁ UN NUEVO ORDEN MUNDIAL!

¡SU OBJETIVO ES DESTRUIR EL BALANCE DEL MUNDO!

¡YA SÉ ESO, PERO...

LO SIENTO ...

LO...

¡LA HUMANIDAD TERMINARÁ SIENDO NADA MAS QUE GANADO!

¡Y SI ELLOS TRANSFORMAN AL MUNDO DE ACUERDO AL DESEO DE LOS DEMONIOS...!

12

¡LO HICISTE BIEN, SIGUE ASÍ!

¡SABER SOBRE SU PERIODO DE VIDA ES DE GRAN AYUDA!

PERO TENGO QUE DECIR...

HAH..

ES DEMASIADO SUAVE...

¡ENVIARLO FUE UN GRAN RIESGO!

ESE CHICO LAMADO YOKOSHIMA...

13

¡PERO EN LA ACTUAL SITUACIÓN, TENEMOS QUE DEJAR A UN LADO TODAS LAS EMOCIONES!

¡NO PUEDO VER CUIDARLA COMO UNA MADRE!

ELLA DEBE DE ESTARLO APOYANDO A MIS ESPALDAS...

REIKO COMPARTE LA MISMA DEBILIDAD...

¡DIGO, CAPITANA MIKAMI!

MAMÁ ...

¡BIEN!

FINALMENTE PUEDES DISTINGUIR ENTRE EL TRABAJO Y ASUNTOS PRIVADOS..

¡MIKAMI REIKO REPORTÁNDOSE!

¡DEJA ESA APTITUD TAN INFANTIL!

¡MAMÁ, ESCÚCHAME!

¡SAIJOU FUE MALO CONMIGO!



YO NO LA HE MOLESTADO...

NO... NO ES LA MIKAMI QUE USUALMENTE CONOCEMOS..

FUE SÓLO UN MOMENTO. ¿QUÉ TIENE DE MALO?

¡...TENDRÉ QUE USAR ESE MÉTODO DESPUÉS DE TODO!
¡PARECE QUE...!

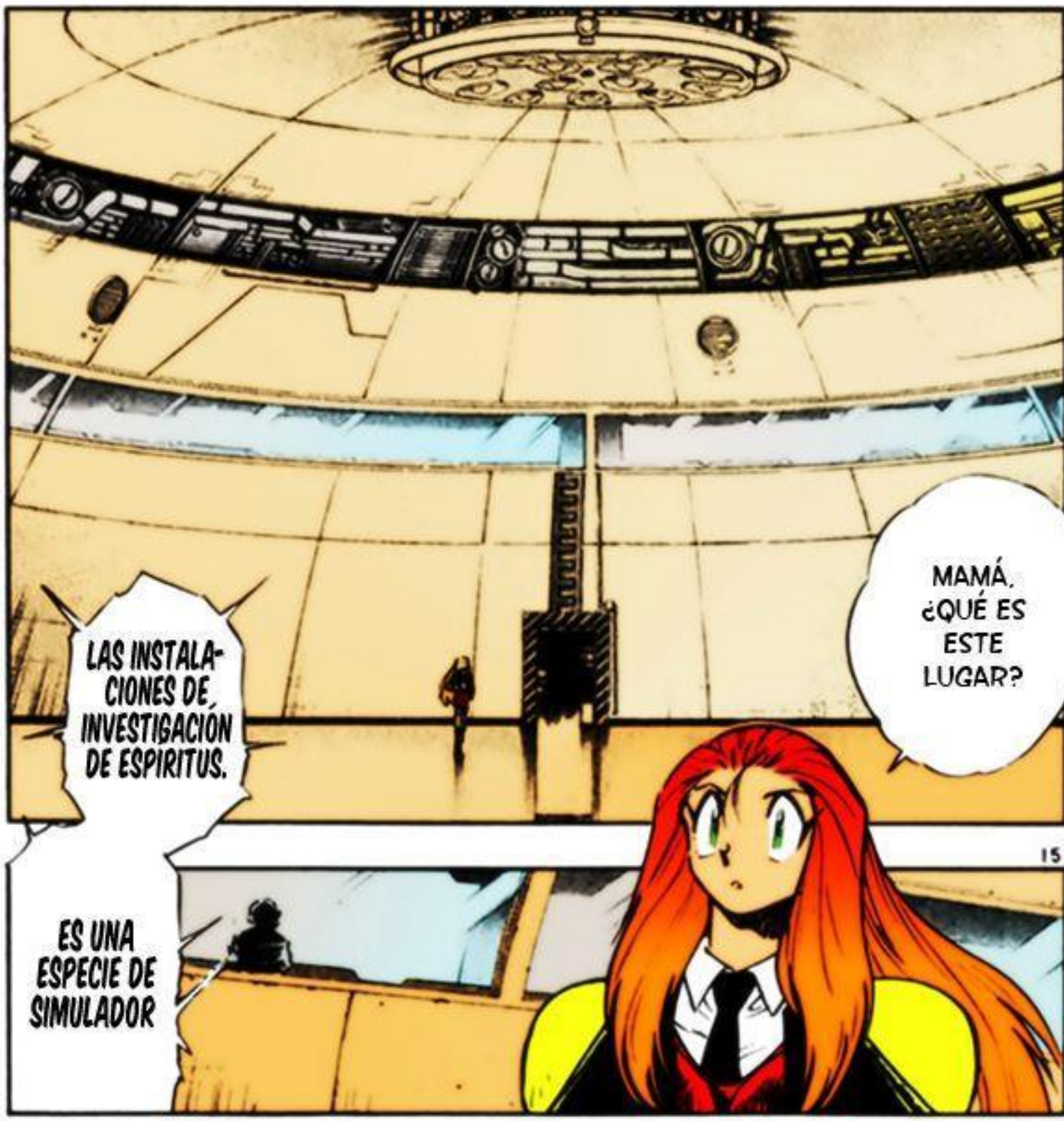
MAMÁ, ¿QUÉ ES ESTE LUGAR?
LAS INSTALACIONES DE INVESTIGACIÓN DE ESPIRITUS.
ES UNA ESPECIE DE SIMULADOR
15

¡ESTE DE AQUÍ!

POR EJEMPLO ...

¡Y RE-CREARLOS EN UN SIMULA-DOR!

¡AQUÍ PUEDO TENER ACCESO A LOS REGISTROS DE YOUKAIS Y DEMO-NIOS...!



HO HO HO ...

!!

¡¿FLAU-TISTA?!

AHHH

¡¿EH ...?!

NO ME DIGAS...

¿QUÉ QUIERES QUE LOS ENFRENTE A TODOS?

¿C...CIEN?

¡NO ES POSIBLE QUE YO...!

¡TU OBJETIVO ES DERROTAR A CIEN DE ELLOS!

¡DESPUÉS DE ALGUNOS AJUSTES, ELLOS SON DIEZ VECES MÁS PODEROSOS DE LO QUE SOLÍAN SER!

¡ESO ES COMPLETAMENTE IRRAZONABLE!

¡TIENES QUE HACERLO AUN SI ES IMPOSIBLE!

18

¿A QUÉ TE REFIERES, MAMÁ...?

¿MA... MATARME?

¡¿LO DICE EN SERIO?!

¡ENTONCES TENDRÉ QUE MATARTE CON MIS PROPIAS MANOS!

¡DENTRO DE UN MES, SINO HAS PODIDO CONSEGUIRLO...!

# REPORTE 6

CAPÍTULO 298

## ¡¡GUERRA IMPLACABLE!!

(PARTE CINCO)

¡AAAAH!

¡EL PITCHER KUWAGATA!

¡¿UWA AAA AAH?!

2

¡HMPH!

¿OTRO FALLO?

¡PODER ESPIRITUAL 9.8!

¡SIN CRISTAL DE ENERGIA!

¡BIEN!

¡DÉJEMELO A MI, VESPA-SAMA!

¡ENCÁRGATE DE LOS DEMÁS, POCHI!

¡ME VOY!

¡...Y ACOMETIERON CONTRA EL PITCHER KUWAGATA!

¡ESTO ES TERRIBLE!

¡LOS DEMONIOS ATACARON DURANTE EL JUEGO...!

DEMONIOS...
NO SOY EL CHICO MALO...
¡TRAIDOR!
¡ENEMIGO DE LA HUMANIDAD!
¡NO ES QUE ME GUSTE HACER ESTO!
¡HAGO ESTO POR EL BIEN DE LA HUMANIDAD, SACRIFICANDOME YO MISMO...!
¡VENGUEMOS A KUWAGATA!
¡VAMOS, TODOS VAMOS A DARLE UNA GOLPIZA!
GIANS
33
¡PENDEJO!
¡PREPÁRATE PARA MORIR!
¡LOS GIGANTES HAN ENLOQUECIDO!
¡DETÉNGANSE, IDIOTAS!

¡UWAH!

YA QUE LO HUMANOS NORMALES NO SON RIVAL PARA ESTE MONSTRUO.

MONSTRUO SIRVIENTE, DAIMAKYUU NRO. 1, PODER ESPIRITUAL 3200.

¡MAL-DITO!

¡DEMONIOS! ¿POR QUE SIEMPRE TE QUEDAS CON LA MEJOR PARTE?

¡MERECES MORIR!

¡VETE AL INFIERNO!

¡DERROTALO, NUESTRO HEROE!

¡SI, ESFUÉRZATE OFICIAL DE LOS G-MEN!

¡ESTÁ OCUPADA Y NO PUEDE VENIR!

¿NO LES DIJE QUE ELLOS APARECERIAN AQUI?

¿DÓNDE ESTÁ MIKAMI?

¡POR TU CULPA, OTRA PERSONA RESULTÓ HERIDA!

¡¿NO PUEDE VENIR?! ¿ES QUE ESTO ES UNA FIESTA O QUÉ?

¡SIGUE DE PIE!

GIANTS

¡KUWAGATA! EL.....

¿ASÍ QUE ERES FAN DE LOS GIGANTES?

HAY TAN POCOS PITCHERS BUENOS EN ESTOS DÍAS

DEMONIOS, PARECE QUE PODEMOS OLVIDARNOS DEL CAMPEONATO ESTE AÑO...

6

REIKO Y OKINU AMBAS ESTÁN BAJO ENTRENAMIENTO EN ESTOS MOMENTOS.

MIKAMI-SENSEI TIENE UN PLAN...

¿ENTRE-
NAMIEN-
TO...?

¡SÍ!

¿ASÍ QUE
SIMPLEMENTE
PODRÍAS
DECIRME
CUAL ES SU
PUNTO
DÉBIL?

.....

¿QUÉ
PASA?
¡NO LO
SABES!

PERO...

...¿NO
SERÍA
MEJOR
QUE
SIMPLE-
MENTE
MURIE-
RAS?

7

¡APRECIADA
AUDIENCIA!
¡¿PUEDO TENER
SU ATENCION
POR FAVOR?!

¡WAAAH

¡ES EL
AGUA!

¡EL VERDADERO
NOMBRE DE ESTE
MALDITO ES...!

¡DAIMAKYUU
ES DEBIL
CONTRA EL
AGUA!

8

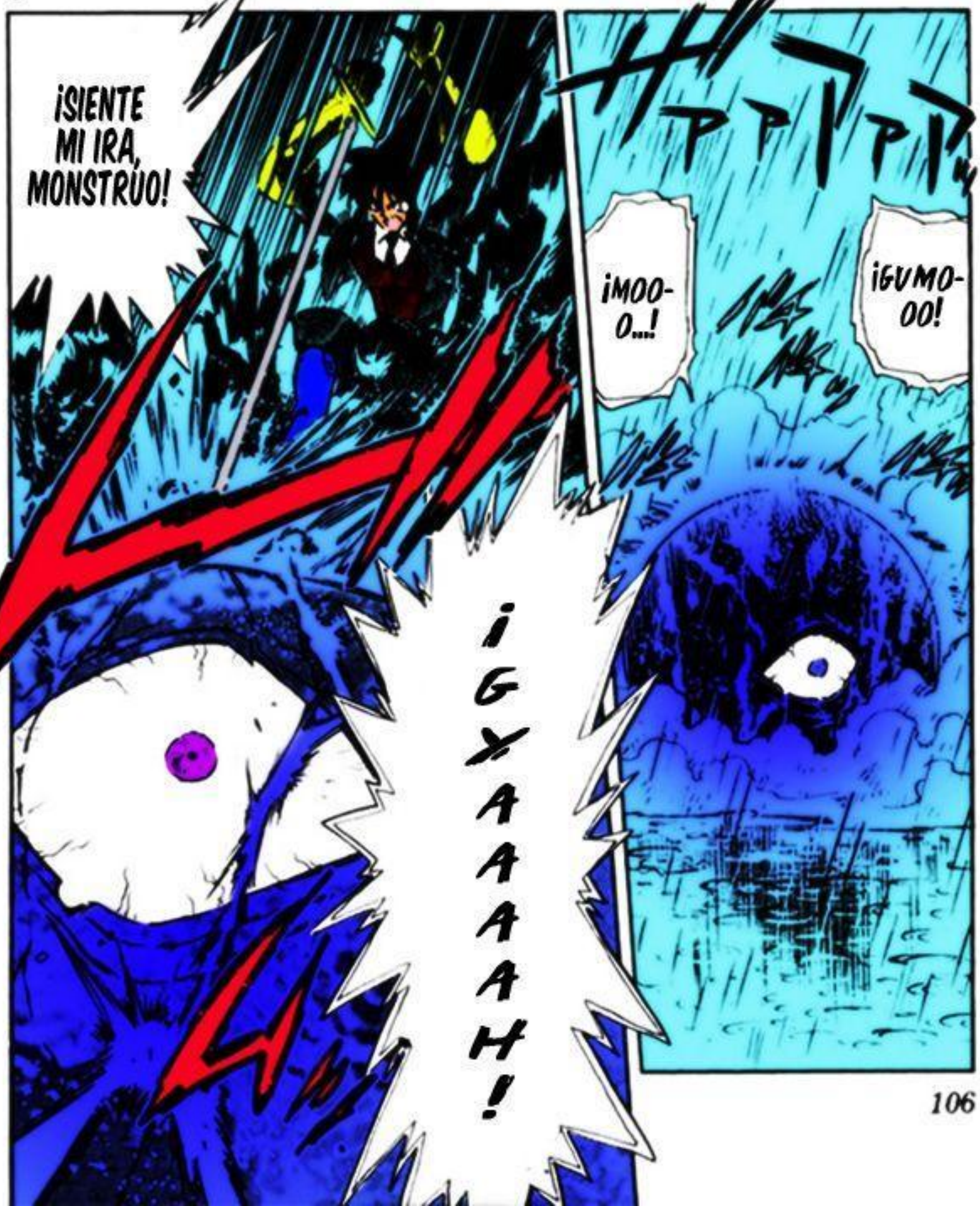

AHORA DÉJENME PRESENTARLES A NUESTRO GRAN SALVADOR, EL SEÑOR SAIJOU...

¡GRACIAS POR TU AYUDA!

¡MALDICION!

¡RECORDARÉ ESTO, HUMANOS!

¿DERECHA...?

¿IZQUIERDA...?

O ESPERA...

¡NO HAY FORMA DE QUE PUEDA VER ALGO DESDE AQUÍ!

¡ERA IZ-QUIERDA!

¡MAL!

LO SIENTO...

¡TE HE CONCEDIDO UNO DE MIS OJOS DEL CORAZÓN. SÓLO NECESITAS PRACTICAR MÁS PARA PODER USARLO!

¿NO TE LO DIJE?

¡ABRE EL OJO DE TU CORAZÓN!

PERO AÚN NO COMPRENDO LO BÁSICO..

¡ES POR ESO QUE NECESITAS DOMINAR MI HABILIDAD DE VISIÓN PARA DETECTAR LAS DEBILIDADES DE LOS MONSTRUOS!

¡MIS PODE-RES ESTÁN DEBILITADOS DEBIDO AL CORTE CON EL REINO DE LOS DIOSES.

10

¡YA RE-GRESÉ!

!

¡ELLA HA ESTADO HACIENDO ESTO POR DÍAS. NO IMPORTA QUE TAN FUERTE SEA, SU CUERPO NO VA A SOPORTARLO!

¿ENTRENAMIENTO SIN DESCANSO DE NUEVO?

HAH... ¿REIKO SIGUE ENTRENANDO?

SAIJOU ...

¿TERMINÓ LA MISIÓN?

SÍ.

11

¡¿UGH?!

¡APENAS ES EL TRI-GESIMO!

¡¡DE PIE, REIKO!!

¡AÚN TE QUEDAN 70 MAS!

¡MI CUERPO YA ALCANZO SU LIMITE!

ES FÁCIL DECIRLO...

12

¡NECITAS DESPEJAR TU MENTE PRIMERO!

¡NO PUEDES SOBREPASAR TU PROPIO LÍMITE PORQUE ESTÁS PEN-SANDO EN OTRAS COSAS!

¡GUWAH!

¡¡

13

AH...

¡¡

¿MAMÁ ESTÁ REALMENTE TRATANDO DE MATAR-ME...?

¿QUÉ CLASE DE ENTRENA-MIENTO ES ESTE...?

プログラム緊急停止
EMERGENCY BREAK
PARADA DE EMERGENCIA
¡¿SAIJOU-KUN?!
¡DETENGA ESTO AHORA!
CLACK
¡ELLA YA HA PERDIDO LA CONCIENCIA!
14
¡¿CÓMO TE ATREVES A DESOBEDECER MIS ORDE-NES?!
¡YA HABÍA DICHO QUE ESTA ÁREA ESTÁ PROHIBIDA!
¡ESTO SOLO LA AGOTARÁ SIN MOTIVO...!
¡ESTE ENTRENA-MIENTO ES RIDICULO!
!!

¡TÚ ERES SIMPLEMENTE UN SUBORDINADO, NO TIENES DERECHO DE CUESTIONAR MIS MÉTODOS!

ESTO ES UN AVISO...

HE SIDO...

CONFIADA CON LA MISIÓN DE PRESERVAR LA PAZ, Y COMBATIR LAS FUERZAS DE ASHTAROTH...

¡¿ESTÁS TRATANDO DE MATAR A TU PROPIA HIJA?!

¡...ENTONCES TAMBIÉN TE MATARÉ!

¡SI LO VEO NECESARIO...!

15

¡ELLA LO DICE MUY EN SERIO!

¡ESTA MUJER...!

¿PUSISTE ESO EN YOKOSHI-MA-KUN?

NO SE DIO CUENTA DE QUE LE PUSE EL TRANSMISOR...

¡SÍ! ¡COMO LO OR-DENÓ!

POR CIERTO...

ESTA ES...

LA ÚLTIMA VEZ QUE PASARÉ POR ALTO TU DES-OBEDIEN-CIA.

NOS ENCONTRA-REMOS EN EL HELIPUERTO.

¡BIEN!

LA OPERA-CIÓN COMEN-ZARÁ EN CINCUENTA MINUTOS.

¡...COMO ES QUE SE HACE!

¡DÉJAME MOSTRAR-TE...!

16

¿CUÁNDO SE VOLVIERON TAN FRÍOS LOS OJOS DE SENSEI?

UH... ¿ENTEN-DIDO?

¿QUÉ ES ESTA SENSACIÓN...?

BEEP
BEEP
¡AHÍ ESTÁN!
AH..
¡NO SE DETECTARON OBJETOS PELIGROSOS!
¡SEGURO DE PUERTA LIBERADO!
¡REGRESÉ!
ADEMÁS TENGO QUE PASAR POR ESTE CHEQUEO REGULARMENTE.
NO ME DICEN SU RUMBO Y SÓLO ME DEJAN POR AHÍ...
¡AÚN NO ME HE GANADO SU CONFIANZA!

¡ALGUIEN TE LO PUSO!
¡ES UN TRANSMISOR!
EH...
¡MIRA AFUERA!
TENÍAS RAZÓN ...
¡AHÍ ESTÁ!
¿WAH?
¿QUÉ PASA?

QUÉ TONTOS...

SE ATREVEN A OPONERSE A NOSOTROS CON ESE JUGUETE...

¡¿UN PORTAAVIONES?!

UN...



¡A LA ORDEN, SEÑORA MIKAMI!

U.S.S. "INCREÍBLE"

¡MANTENGAN EL CURSO!

¡A TODA POTENCIA!

ゴゴゴゴゴゴ

¡AQUÍ VOY!

¡PEQUEÑAS!

REPORTE 7
¡¡GUERRA IMPERDONABLE!!
(PARTE UNO)
CAPÍTULO 299

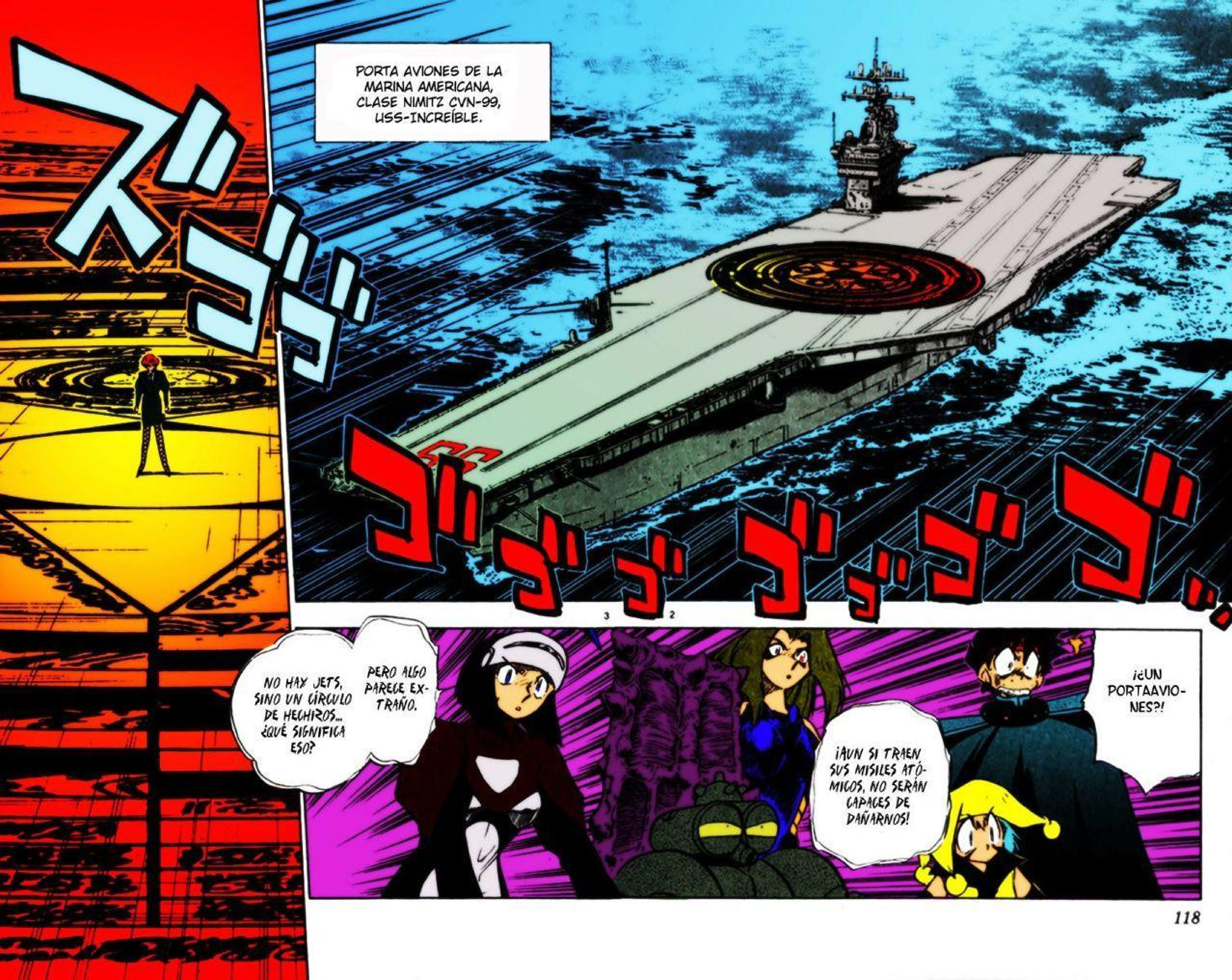
PORTA AVIONES DE LA MARINA AMERICANA, CLASE NIMITZ CVN-99, USS-INCREÍBLE.
¡¿UN PORTAAVIONES?!
¡AUN SI TRAEN SUS MISILES ATÓMICOS, NO SERÁN CAPACES DE DAÑARNOS!
NO HAY JETS, SINO UN CÍRCULO DE HECHIZOS... ¿QUÉ SIGNIFICA ESO?
PERO ALGO PARECE EXTRAÑO.

¡PREPAREN EL DANMH'SUMA-HOU PARA DISPARAR!

TSCHAK

¡HMPH!

¡CONTRA NUESTRA FORTALEZA TODO ES INÚTIL!

!

¡SIRVIENTES DE ASHTAROTH! ¡LES ADVIERTO!

¡LA RESISTENCIA ES INUTIL! ¡RINDANSE!

¿QUÉ CLASE DE OPERACIÓN ES ESTA....?

¿QUÉ ES LO QUE ESTÁ PENSANDO SENSEI?

¿APELAR A SU RAZONAMIENTO Y PEDIRLES QUE SE RINDAN?

¡¿AL PRINCIPIO PENSAMOS QUE ERA ALGUIEN QUE SE PARECIA A TI, NUNCA PENSAMOS QUE PODRIAS HACER ALGO ASI?!

¡TRAIDOR!

¡YOKOSHIMA! ¡DEJA TUS ATAQUES SIN SENTIDO Y RINDETE DE UNA VEZ!

5

¿ESTE... ESTE ES EL PLAN...?

.....

¿POCHI...?

¡RÍNDETE! ¡EL YA NO ES NUESTRO HIJO!

¡TADAO! ¡¿POR QUÉ ESTAS HACIENDO ESTO?!

¡¡MALDITA ANCIANA!!
OH...
¡¿POR QUÉ TRAJISTE A MIS PADRES Y AMIGOS?!
¡¿QUÉ ESTÁS PENSANDO?!
¿ESO SIGNIFICA...?
SÍ, QUE SON REHENES...
¡QUÉ VERGÜENZA!
¡PERO NO LES PRESTES ATENCIÓN...!
うふはははは
¡TODOS PUEDEN IRSE AL DEMONIO!
¡¿PO- ¡¿...POCHI ...?!
AH...
¡ESO NO FUE AMABLE DOGURA-SAMA!
¿EH?
¡POBRE POCHI!
¿QUÉ?
SON CONOCIDOS DE POCHI, ¿Y QUÉ? ¡ESO NO TIENE NADA QUE VER CON NOSOTROS DE TODAS FORMAS!

¿DONDE HE VISTO ANTES A ESA MUJER QUE ESTÁ DENTRO DEL CÍRCULO DE HECHIZOS...?

PERO...

¡¿CÓMO PUEDES SER TAN DESCONSIDERADO CON LOS SENTIMIENTOS DE TUS SUBORDINADOS?!

¡SOMOS COMO FAMILIA!

¡POCHI ES MI MASCOTA FAVORITA!

¿ASÍ QUE TODO ES MI CULPA?

¡PERO ESTO ES PARTE DE MI TRABAJO!

¿QUÉ DEMONIOS ESTA PASANDO?

!!

¿YOKOSHIMA? ¡AQUI SAIJOU!

¡YO...YO NO SABIA NADA DE ESTO!

¡¿CÓMO SE ATREVEN A INVOLUCRAR A MIS PADRES Y AMIGOS EN ESTO?!

¿HOLA?

¡AQUÍ YOKOSHIMA!

ELLA RESULTO HERIDA DURANTE SU ENTRENAMIENTO Y NO PUDO VENIR...

REIKO...

¡PON A MIKAMI AL TELEFONO!

¿CREES QUE ESO ES SUFICIENTE?

¡ENTONCES A LA MIERDA!

¡¿HERIDA?!

HE...

¿MIKAMI HERIDA...?

¡¿Y QUÉ LE PASA A LA CAPITANA?!

¡¿SE HAN VUELTO LOCOS?! ¡¿COMO PUEDEN LASTIMARLA EN UNA SITUACION ASI?!

¡¡¡INCLUSO PUSIERON UN TRANSMISOR EN MI SIN SIQUIERA DECIRMELO!!

¡ME HAN INVOLUCRADO EN TODO UN MALDITO DESASTRE!

¡ESCÚCHAME, YOKOSHIMA!

¡TENDRÁS QUE SEGUIR TUS INSTINTOS POR AHORA!

¡SENSEI... DIGO LA CAPITANA... NO SE LO QUE ESTÁ PENSANDO!

8

¿QUÉ...?

CLICK

KSSS

EH... ¡SAIJOU!

¡SAIJOU! ¿HOLA?

¡ALGO ESTÁ MAL CON MI ESTOMAGO!

¡NO TE PREOCUPES!

¡AH... SÍ!

ME DISCULPO POR ESO...

!!

¡POCHI!

¿ESTÁS AHÍ?

¿EH?

¿POR QUÉ...? ¿FUE POR MÍ...?

¡DOGURA-SAMA CANCELÓ EL ATAQUE POR AHORA!

¡LOS OBSERVAREMOS POR UN TIEMPO!

9

¿TE LAVASTE LAS MANOS?

¡ESO FUE RÁPIDO!

AH... ESTE...

...SIENTO MUCHO LO QUE DIJE.

¡MIENTRAS NO ESTEMOS AL TANTO DE LA SITUACIÓN ACTUAL, NO PONDREMOS UN DEDO SOBRE NINGUNO DE ELLOS! ¡TE LO PROMETO!

¡NO ES SÓLO POR TI!

¡NO TIENES QUE APENARTE!

NAPE

TÚ...

DO...

¡DOGURA-SAMA!

¿ELLOS SON MÁS AMABLES QUE MI PROPIA GENTE?

...

¿QUÉ DEMONIOS ESTÁ PASANDO?

ぼろ!!

10

¡MÚLTIPLES OBJETOS VOLADORES APROXIMÁNDOSE!

!!

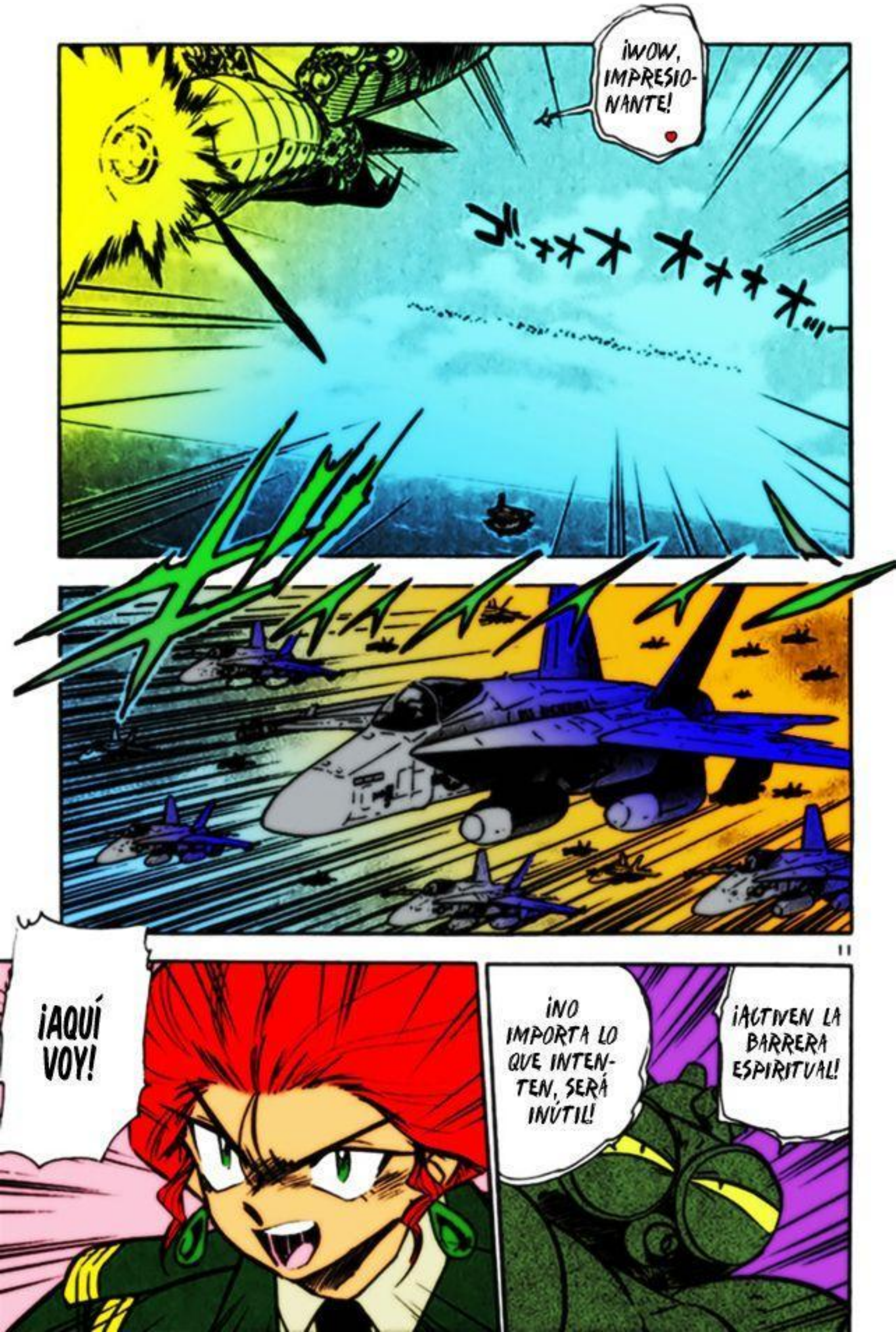
¡WOW, IMPRESIONANTE!
ゴォォォォォォォ
¡ACTIVEN LA BARRERA ESPIRITUAL!
¡NO IMPORTA LO QUE INTENTEN, SERÁ INÚTIL!
¡AQUÍ VOY!

!!

¡CUIDADO!

¡PLANEA ALGO!

?!

¿UNA... PANTALLA DE HUMO?

¿...SÓLO PARA UNA PANTALLA DE HUMO?

¿ENVIARON TANTOS JETS...?

¡ESTÁ ENCANTADO ESPIRITUALMENTE! ¡ESTAMOS COMPLETAMENTE A CIEGAS!

KSSSH

¡NO ES UN HUMO ORDINARIO!

SHH... SSSH...

!!

¡OBJETO VOLADOR APROXIMÁNDOSE, DIMENSIONES SIMILARES A LAS NUESTRAS!

¿PERO QUÉ PUEDEN HACER SI ESTAMOS A CIEGAS?

PROBABLE-MENTE ES UNA TRAMPA...

WE CLEARLY HAVE THE ADVAN-TAGE HERE!

¡NOS DISPARA!

¡AUMENTO DE ENER-GÍA!



WOOO

¡KYAAAAH!
UH... ¡UWAAAH!

WOOO

¡PREPÁRENSE PARA LA BATALLA!

CONTRAATACAREMOS!

¡KYAAAAAH!

SSH

16

SU ARMA SUENA EXACTAMENTE IGUAL A NUESTRO DANMATSUMAHOU...

¡SU PODER ES INCLUSO EL MISMO!

¿LO ESQUIVARON?

¿QUIÉN ES EL ENEMIGO?

¡PERO ESO ES IMPOSIBLE!

¿ESO SIGNIFICA QUE LO HUMANOS POSEEN UN ARMA ESPIRITUAL TAN PODEROSA COMO LA NUESTRA?

¡QUEDARNOS AQUÍ ES DEMASIADO PELIGROSO!

DEBEMOS ENTRAR AL HIPERESPACIO TAN PRONTO...

¡EL PORTAAVIONES Y LOS REHENES FUERON SÓLO UNA DISTRACCIÓN DE SU VERDADERA ARMA!

¡!

¡DEMASIADO TARDE, SE NOS ADELANTÓ!

¡FUEGO!

¿QUÉ...?

¡¿QUÉ?!

¡ES-
¡...ESPERA!

¡¿NO SERÁ
QUE...

¡REALMENTE
NOS
TIENEN...!

¡EL
MODULO
DE HIPE-
RESPACIO
FUE
DAÑADO!

¡NOS
DIO!



...LA CAPITANA
VA A SACRIFI-
CARME?!

REPORTE 8
CAPÍTULO 300
¡¡GUERRA IMPERDONABLE!!
(PARTE DOS)

¿CÓMO PUEDEN LO HUMANOS POSEER LA MISMA TECNOLOGÍA QUE NOSOTROS?

¡ESTO ES IMPOSIBLE!

¡YA NO PODEMOS ESCAPAR POR EL HIPERESPACIO!

¡EL MODULO DE HIPERESPACIO FUE DESTRUIDO!



¿POR QUE...?

¿NO SERÁ QUE...?



¡¿ME ENVIARON A UNA MISION SUICIDA?!

¡¿ME USARON PARA SUS PROPIOS OBJETIVOS...

...Y AL FINAL ME DEJARAN MORIR CON EL ENEMIGO?!

¡PAPILIO AGÁRRATE DE LO QUE PUEDAS!

¡VIENE OTRO ATAQUE!

EL HUMO CUBRIÓ COMPLETAMENTE EL CIELO...
!!
¡CAEN PEDAZOS DE SU FORTALEZA!

¿NO SERÁ QUE SENSE VA A...?

¡YOKOSHIMA SIGUE A BORDO!

PERO... PERO...

¡EL ENEMIGO ESTÁ SUFRIENDO GRAVES DAÑOS!

ESTÁN ACABADOS..

¡COMENZAREMOS CON EL SEGUNDO ATAQUE AHORA!

¡ACELEREN LA CARGA!

¡DE ACUERDO!

¡CONTACTO

¡EL CONDENSADOR ESTÁ LISTO!

¡REACTOR NUCLEAR CARGADO AL 115%!

6.

¿ESTÁ CORRIENDO TANTA ENERGIA COMO PARA ILUMINAR UNA CIUDAD COMPLETA...

...POR TODO SU CUERPO?

¡ESTO ES UNA LOCURA!

¡¡YAAAAH!!

¡CON TAL DE GANAR ESTOY DISPUESTA A SACRIFICAR CUALQUIER COSA!

¡ASÍ ES COMO YO PELEO!

8

¡ESA NO! ¡LA OTRA!

¡POCHI! ¡CIERRA LA VÁLVULA!

¡SÓLO TENGO QUE REPARAR EL CIRCUITO DE RESPALDO!

¡SÍ!

¡ESO DEBERÍA SERVIR!

¿ESTA?

BZZ

NECESITAMOS ESCAPAR DE ESTE HUMO...

¡NECESITO PENSAR EN UNA FORMA...!

¡...DE ESCAPAR!

¡NO ES JUSTO!

¿POR QUÉ DEBERÍA DE MORIR CON ELLOS?



¡TENGO QUE VIVIR, PARA MOSTRARLE A ESA CAPITANA DE LO QUE ESTOY HECHO!

¡ES UN HEROE!

¡SIEMPRE VIVIRAS EN MI CORAZON!

¡NO ESTARÉ FELIZ AUN SI ME CONSTRUYEN UNA ESTATUA Y DIBUJEN MI ROSTRO EN EL CIELO!

YOKOSHIMA TADAO, WAR HERO

DEBERÍA SER CAPAZ DE VOLAR...

AÚN SIGO USANDO EL COLLAR...

BZZ BZZ

KZZZ

!!

¡ATAQUE FRONTAL!

¡EVASIÓN DE EMER-GENCIA!

¡MIERDA ...!

¡AH!

¡ME ESTA ARRASTR- ANDO!

!!

¡¿POCHI?!

12

¡ERA UNA OPORTUNIDAD DE ORO!

¡¿PERO EN VEZ DE ESO LA SALVE?!

¡MIERDA...!

¿QUÉ ESTOY HACIEN-DO...?

は、

¡AH!

AÚN NO ES TARDE...

KO

....!

SI LA SUELTO...

¡SUÉLTALA!

¡MALDICIÓN!

¿...IDIOTA O QUÉ?

¿ERES...?

.....

.....

¿EH?

¡EL ATARDE-CER...!

¿NO ME DIJISTE QUE TE ENCANTA-BAN LOS ATARDECE-RES?

ESTABAS DUDANDO, ¿NO ES ASÍ? ¿ENTONCES POR QUÉ ME SALVAS-TE...?

14

¡SERÍA UNA PENA QUE MURIERAS AQUÍ Y AHORA!

QUISIERA VERLO CONTIGO DE NUEVO...

TÚ...

WOOO

¡KYAAAH!

CRACK
CRACK

!!

¡ASÍ QUE ERA ESO!

!?

¡AH!

¡AHORA LO ENTIENDO!

¿QUÉ NOS RETIREMOS Y NO CONTRA-ATAQUEMOS?

¿QUÉ?

16

¡YA QUE PARA EMPEZAR NO HAY NAVE ENEMIGA!

?

¡LA NAVE ENEMIGA PODRÍA ATACARNOS POR LA ESPALDA!

¡¿TE HAS VUELTO LOCO?!

¡NO LO HARÁ!

¡CASI MORIMOS POR NUESTRAS PROPIAS MANOS!

¡HEMOS ESTADO ENFRENTANDONOS A NOSOTROS MISMOS DE UN FUTURO CERCANO!

¡ESA MUJER ES LA QUE PUEDE VIAJAR POR EL TIEMPO DE ACUERDO A NUESTROS ARCHIVOS!

!!

¡AHORA LO RECUERDO!

¡VESPA-CHAN ACABA DE SALIR!

¡ESPERA!

¡¿ASÍ QUE ELLA DISTORSIONÓ EL ESPACIO-TIEMPO ALREDEDOR NUESTRO...

...Y NOS ATRAPÓ EN UNA PARADOJA TEMPORAL?!

...!!

17

¡UNA VEZ QUE ESTEMOS LEJOS DE ESA MUJER, ENTRAREMOS DE NUEVO AL HIPERESPACIO!

¡Y EVITAR TODO LO QUE SE NOS ENFRENTE!

¡DEBEMOS SALIR DE AQUÍ!

¿BO-
¿BOCA DE PENE?

¡¿POR QUÉ NO LA DETUVISTE?!

¡MALDITO BOCA DE PENE!

¡ELLA DIJO QUE SI ¡BAMOS A CAER...!

¡DIJO QUE AL MENOS SE IBA A LLEVAR CONSIGO A ESA MUJER!

¿QUÉ?

¿QUÉ ACABAS DE DECIR?

¡VESPA ESTÁ EN GRAVE PELIGRO!

¿CÓMO PUEDE SALIR SIN PREPARACIÓN...?

¡ELLOS VINIERON AQUÍ COMPLETAMENTE ARMADOS Y PREPARADOS!



!!

¡¡MALDI-
TA!!

¡VOY A MATARTE!

¡ES HORA
DE LA VEN-
GANZA!

19

¡TE HE ESTADO
ESPERANDO!

¡FINAL-
MENTE!

¡¿DÓNDE ESTÁ MI MAMA...?!
¿Y YOKOSHIMA...?
¿QUÉ... QUE ESTÁ PASANDO?