Reporte 9
Capítulo 321

¡¡El día más largo!!
(Parte nueve)

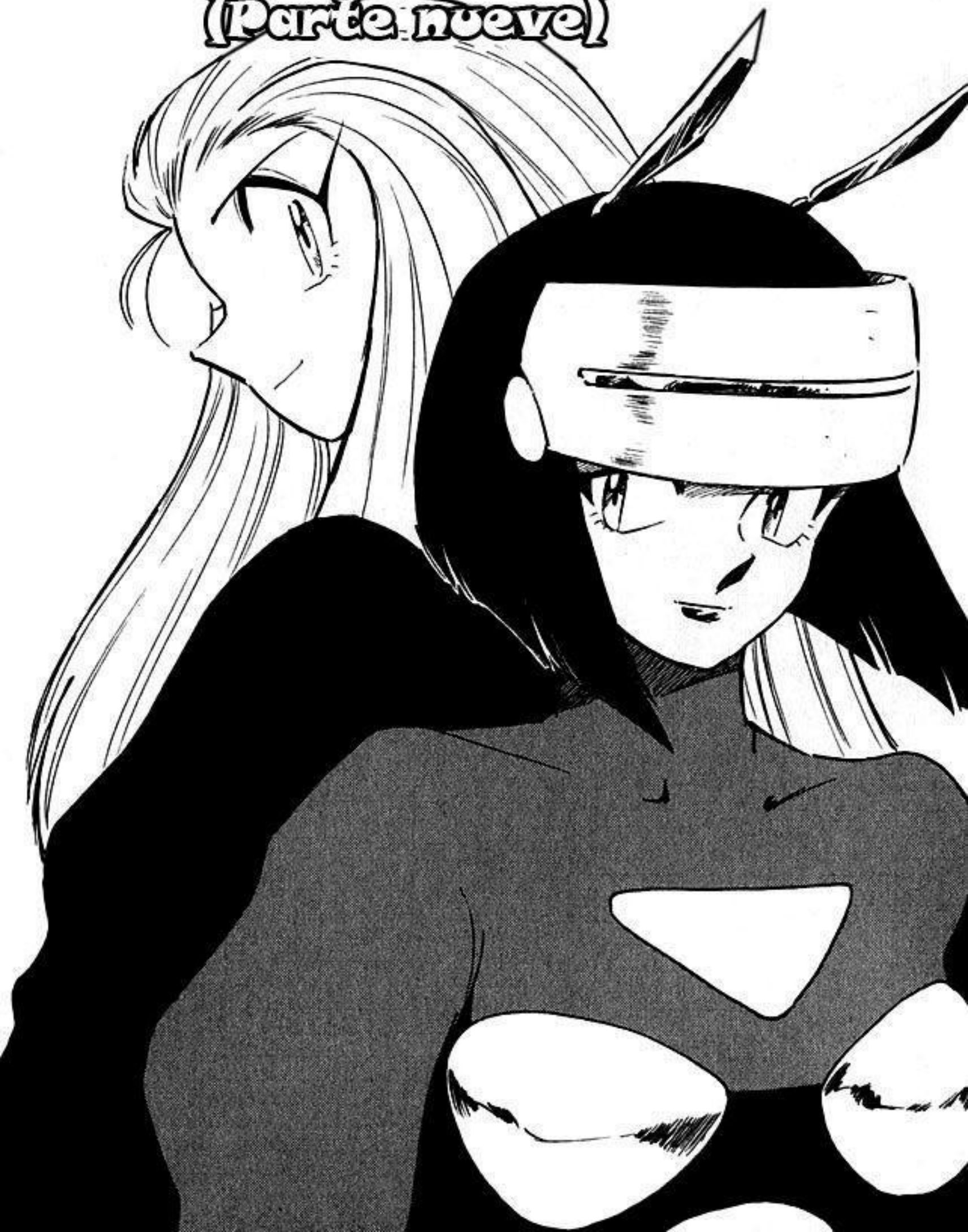

2

.....

VEINTE MINUTOS ANTES DE QUE LOS MISILES ALCANCEN SUS OBJETIVOS.

¡SÓLO PAPILLIO PUEDE DETENER LOS MISILES AHORA!

¡NO TENEMOS TIEMPO QUE PERDER!

¡LA DESPERTARÉ CON REIHA, ASÍ QUE AVIÉNTENLA PARA ACÁ!

¡NO SE PREOCUPEN! ¡SOLO HAGAN LO QUE ELLA DICE!

NO...

¡PUEDEN CONFIAR EN ELLA!

¿PODEMOS CONFIAR EN ELLA?

¿AHORA QUÉ?

¡NO TE-NEMOS TIEMPO!

¡TE LO ENCAR-GO!

¡NO QUEDA OTRA!

KRRR

KRRR

VISTA LATERAL

4

!!

!!

¡APUNTARÉ A TU CORAZÓN PARA ASEGURAR TU MUERTE, POCHI...!

¡LA CABEZA... NO!

5

¡NO PUEDO ALCANZAR-LA!

¡USARÉ MI SHINT-SUKON...!

¡SÉ QUE NO ES EL MOMENTO ADECUADO...!

¡...PERO ESTA VISTA REQUIERE UN ACERCA-MIENTO!

KZZ

¡¿UWA AAA AH?!

6

...LO ESQUIVÓ?!

¡¿ÉL...

.....!?

¡¿YOKOSHIMA ...?!

!!

¡ESCUDO DE NIBE-LUNGO!

7

¡OUCH!

ESTOY... BIEN...

¿YOKO-SHIMA? ¡YOKO-SHIMA!

¡TSSK!

¡RÍNDANSE!

¡PUEDO ACABAR CON USTEDES FÁCILMENTE!

¡CON SU HERIDA NO PODRÁ REALIZAR UNA FUSIÓN DE TODAS FORMAS!

¡¿CÓMO PUDISTE HACERLE ESTO...

¡VESPA!

8

...A MI YOKOSHIMA...?!

¡NO ME CONTENDRÉ MÁS, LUCIOLA!

¡TÚ TRAICIÓN NO SERÁ PERDONADA!

¡SEGUIRÉ A ASH-SAMA HASTA EL FINAL!

!!

¡TRAN-QUILA!

¡HE ENFRENTADO SITUACIONES MÁS PELIGRO-SAS QUE ESTA!

¡!

¡¿QUÉ?!

¡DESTELLO DE SEIREI-SEKI!

ELLOS...

10

¿ES UNA ILUSIÓN DE LUCIOLA?

O...

¡¿SE HAN IDO?!

!!?

¡YOKO-SHIMA, RESISTÉ!

¡AHORA QUE ESTAS AQUI GANAREMOS DE SEGURO!

¡BIEN HECHO!

¡SALGAMOS DE AQUI, REIKO!

*Pase dorado

¡NO PUEDO CREERLO...!

¿ACASO FUE TELTRANS-PORTA-CIÓN?

¿ESTÁN DEL OTRO LADO?

¡LIBERA EL SELLO!

¡SOY LA EMISARIA ENVIADA POR ASHTA-ROTH!

NDT: *Arte del viento del sur y el sol.

¡ESTAMOS MUY FAMILIARIZADOS CON CADA TRUCO SUCIO QUE USAS!

¡TE CONOCEMOS DESDE HACE YA MUCHO TIEMPO...!

¡NO DIJE NADA, PERO AUN ASÍ SUPIERON QUE HACER!

¡GRACIAS CHICOS!

¡¿...A BURLARSE DE MÍ?!

¡¿CÓMO... SE... ATREVEN ...?!

13

PERO...

¡SÓLO HAZ LO QUE TE DIGO!

¡DESPIERTA A PAPILLIO!

YOKO-SHIMA...

¡EN MOMENTOS COMO ESTE, ELLA NUNCA LO ARRUINA!

CONFÍA EN MIKAMI...

¡LOS DESTRO-ZARÉ A TODOS!

¡NO ME SUBESTI-MES!

¡ENCÁRGA-TE TÚ DE ELLA!

¡ENTEN-DIDO!

¡EN-TIENDO

ANTES DE CONO-CERME...

ELLOS HAN ESTADO JUNTOS TODO EL TIEMPO...

¡Señorita Mikami!

¡Sí!

¡NO TRATES DE ESCAPAR!

¡TOMA SU TARJETA!

¡MARÍA, AHORA!

!!

¡Cierra...!

¡...la puerta!

¡MIERDA...!

¡ESPEREN ...!

¡¿GU ... WAH ...?!

¡NO PUEDEN HACERME ESTO!

16

¡PAPILLIO! ¡PAPILLIO!

MUNYA-

¿MHM?

¿QUÉ...?

¡HAZ QUE REGRESEN LOS MISILES!

¡ES UNA ORDEN DE ASH-SAMA!

EH...

¿ASH-SAMA...?

ENTIEN-DO...

¿TODO LO QUE TENGO QUE HACER ES QUE REGRE-SEN?

¿EH?

ESO SIGNIFICA...

¿ESPERA.. . REGRE-SEN...?

¡COMAN-DANTE!

!!

¿AHORA QUE?

¡SEÑOR, TODOS LOS MISILES ESTAN REGRESAN-DO!

¡REALMENTE YA NO ME INTE-RESA LO QUE PASE!

¡OH, MARY, POR FAVOR PERDONA A TU PAPI!

¿EH?

ズーズォー!!
¿QUÉ SUCEDE?
HSSSS
REPENTINAMENTE EL SATÉLITE PERDIÓ LA SEÑAL...
¿ACASO ESTÁ ROTO?
.....

Una solitaria sombra.
Sin amor a la vista
en tu hogar.
Descansando en
su estanque.
Una Luciérnaga.

Reporte 10
Capítulo 322
¡¡Dulce vida!! (Parte uno)

AND

¡EEEK!

¡EL PORTAL SE CERRÓ, PERO AÚN PODEMOS SENTIR LA ONDA DE CHOQUE!

¡TODOS AL SUELO!

¡CASI MORIMOS ...!

¡ESO ESTUVO CERCA!

¿PODEMOS... REGRESAR?

¡DUELE!

¡NO IMPORTA QUE TAN FUERTE SEA ASHTAROTH, NO PODRÍA SOBREVIVIR A UNA EXPLOSIÓN ASÍ!

LA GUERRA FINALMENTE SE TERMINÓ.

6

VESPA ...

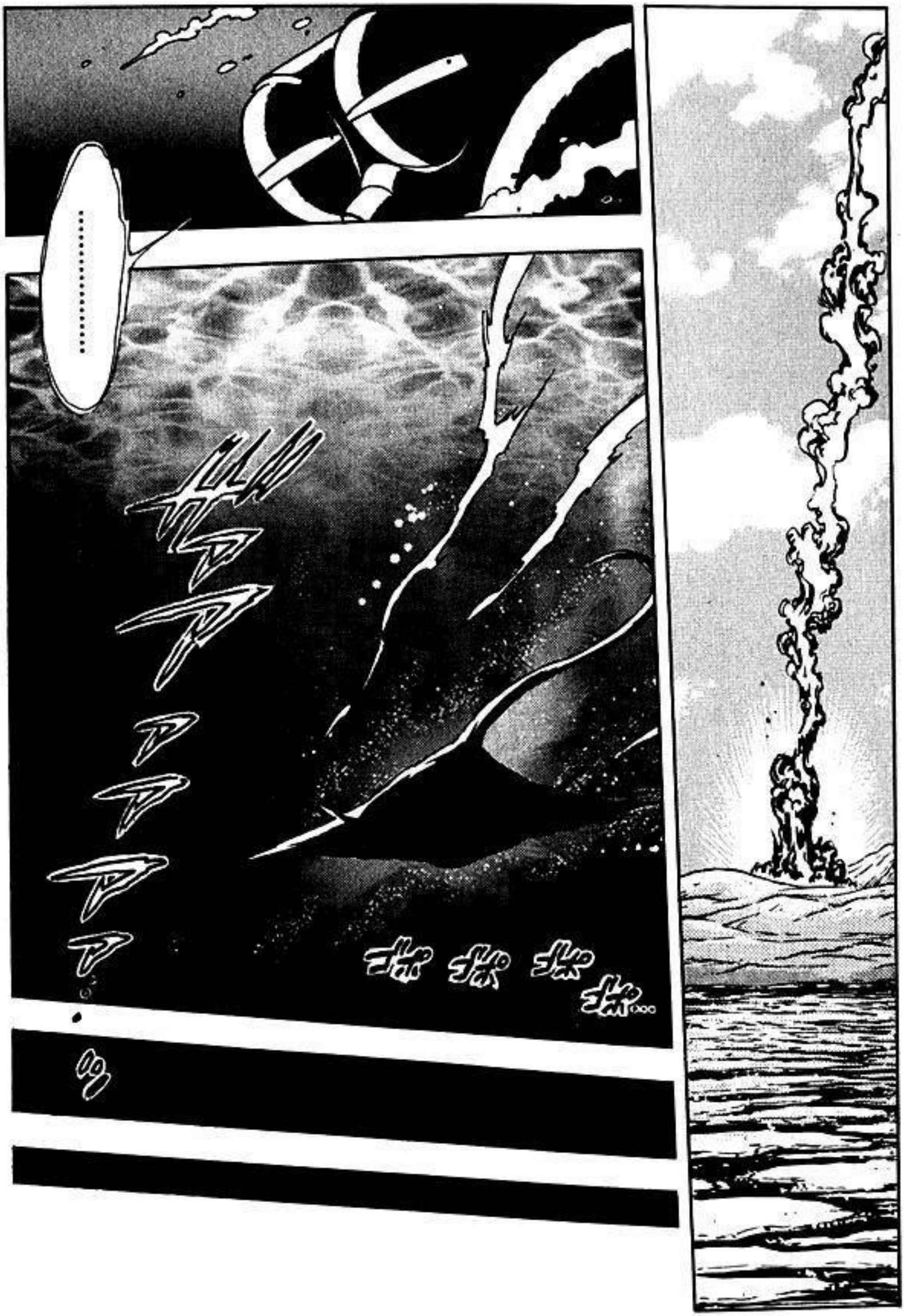
……
ドドド

TOKIO

¡BIEN HECHO A TODOS!

¡GRACIAS POR SU DURO TRABAJO!

AÚN TENEMOS PROBLEMAS QUE RESOLVER.

TODO GRACIAS A ESA CHICA LLAMADA LUCIOLA.

¡REALMENTE ME ALEGRO, MAMÁ!

¡TE ESTÁS RECUPERANDO MUY RÁPIDO!

TODOS LOS INTENTOS POR REABRIR LOS CANALES AL MUNDO ESPIRITUAL HAN FALLADO HASTA AHORA.

QUIZÁS ESTO ES LO QUE SE SUPONE DEBE DE TOMAR O,...

AÚN DURMIENDO.

HYAKUME SE ESTÁ DEBILITANDO POR EL MOMENTO.

9

ASHTAROTH AÚN ESTÁ CON VIDA, CONTINUANDO CON SU GUERRA...

AUN SI ESTAMOS INDEFENSOS POR EL MOMENTO, ¿NO ESTÁS TOMANDO LAS COSAS CON DEMASIADA TRANQUILIDAD?

Y SI ESTÁ MUERTO, ENTONCES TODO REGRESARÁ A LA NORMALIDAD PRONTO.

¡PREOCUPARSE NO VA A CAMBIAR NADA, ASÍ QUE TRANQUILÍZATE!

¡SI SOBREVIVIÓ, ENTONCES VENDRÁ POR MÍ DE NUEVO!

DALE MIS SALUDOS.

¡MAMÁ, ME VOY POR UN RATO!

¡YOKOSHIMA SERÁ DADO DE ALTA DEL HOSPITAL HOY!

BUENO...

ME VOY.

ACTUANDO AMABLE HACIA YOKOSHIMA DESDE QUE REGRESARON.

...

QUIZÁS SEA SOLO YO, PERO ELLA HA ESTADO...

HEH.

¿TAMBIÉN LO NOTÓ, SENSEI?

YA LO SABÍA...

¿CELOS?

11

FUFU FUFU FU...

¡PARA NADA!

...?

GRACIAS POR CUIDAR DE ÉL.

ナースステーション

¡DEJA DECIR COSAS ASÍ!

¡ESTE CHICO YA NO LAS ACOSARÁ MÁS!

¡PUEDEN ESTAR TRANQUILAS!

¡ASÍ ES COMO EXPRESO MI AMOR!

¡ES UN MALENTENDIDO!

¡NO REGRESES!

¡ESO ES LO QUE SE CONOCE COMO ACOSO SEXUAL!

¡PODEMOS REGRESAR A NUESTRAS VIDAS NORMALES!

¡YO YA IBA A RENUNCIAR!

¡FINALMENTE...!

¡QUÉ FELICIDAD!

POR CIERTO...

¡SOBRE LUCIOLA!

¿SOBRE QUÉ?

¿QUÉ DECISIÓN TOMARON?

Road

PERO NO ME DIJERON NADA MÁS QUE ESO.

ANTES DE QUE MAMÁ SE RECUPERE COMPLETAMENTE, PROBABLEMENTE SAIJOU VA A ENCERRARLA EN ALGÚN LADO.

EL CUARTEL GENERAL ESTÁ FINALIZANDO SU INVESTIGACIÓN.

.....

...

YA VEO...

13

OYE, YOKOSHIMA...

NO PUEDO RECORDAR CADA DETALLE, PERO...

.....

HACE MUCHO TIEMPO...

PARECE QUE SENTÍ ALGO HACIA...

¿EH?

14

NO...

¡NO ES NADA...!

.....

CUANDO COPIE LOS PENSAMIENTOS DE ASHTAROTH EN EL POLO SUR.

AUNQUE NO ES NADA PERSONAL...

SUPE TODO LO QUE ÉL SABÍA EN ESE MOMENTO...

RECUERDO UN POCO.

SOBRE ESO...

SOBRE MI VIDA PASADA...

¿EN SERIO?

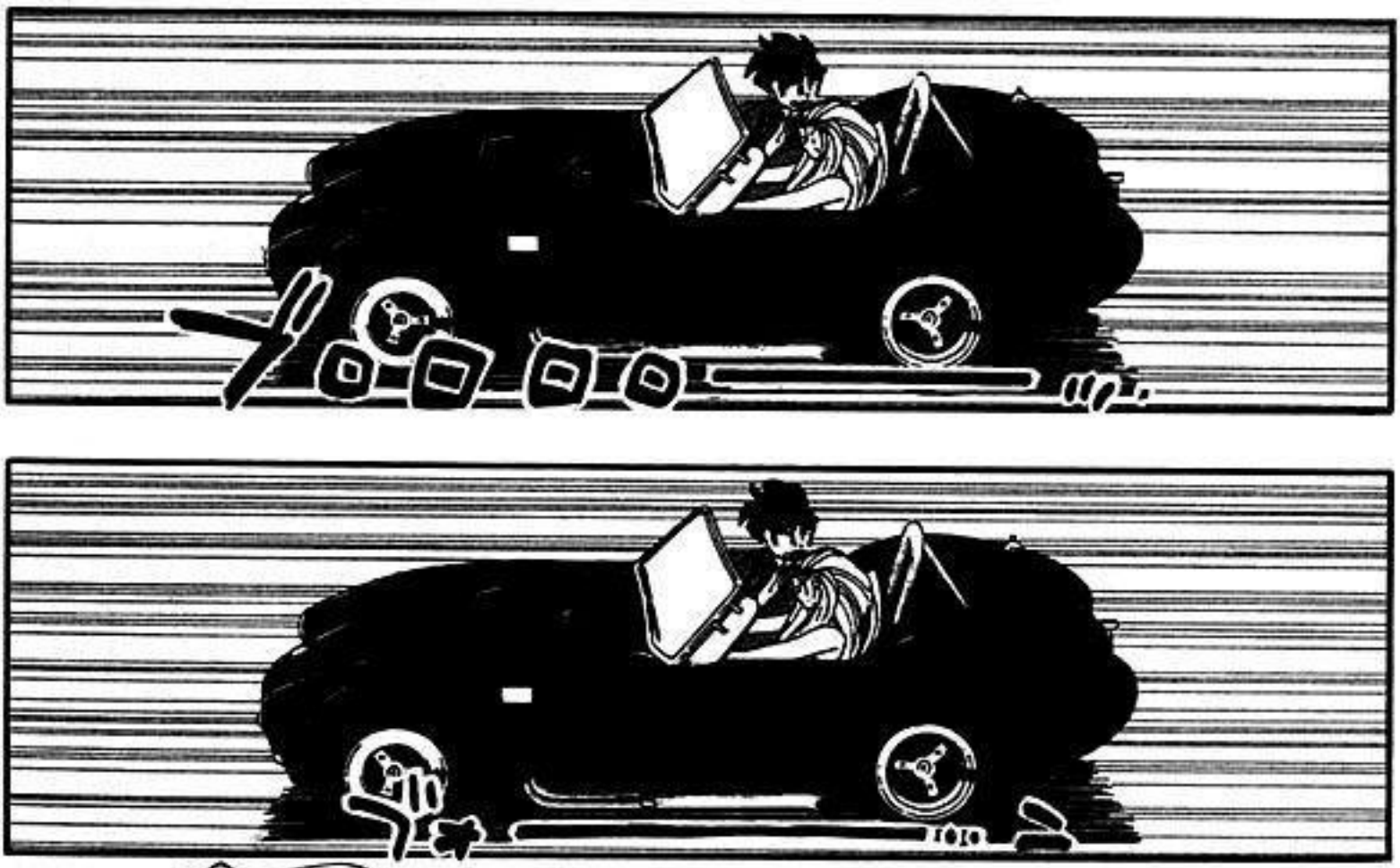

15

HAH... ¡ESO ERA LO QUE ESTABA PENSANDO!

¡PORQUE DEBERÍAMOS SIQUIERA MOLESTARNOS POR ALGO QUE PASÓ HACE UN MILENIO!

PERO NUESTRAS VIDAS ACTUALES NO TIENEN QUE VER CON LAS PASADAS, ¿CIERTO?

PUES... PUES QUE PENA...

¿POR QUÉ AÚN VIVES EN EL PASADO? ¡AHORA YA TENGO UNA NOVIA!

TIENE RAZÓN.

AUN SI ELLA ES UN DEMONIO, SIGUE SIENDO SU NOVIA.

PAREZCO UNA IDIOTA SACANDO EL TEMA DE NUEVO.

¿NUESTRAS VIDAS PASADAS SE AMABAN?

¡SI NO TE OLVIDAS DE ESO TE MATO!

ES LO QUE TRATA DE DECIR...

ES LO QUE TRATA DE DECIR, ¿VERDAD?

¿POR QUÉ SIGO PENSANDO EN ESTO?

¿QUÉ PASA CONMIGO?

....

CIELOS.

QUIERO IR A MI APARTAMENTO PRIMERO.

AH...

OKINU QUIERE HACER UNA FIESTA EN LA AGENCIA PARA CELEBRAR TU RECUPERACIÓN.

¿QUÉ VAS A HACER AHORA?

¡BUENO, SOLÍAS SER UNO DE LOS SIRVIENTES DE ASHTAROTH!

ES TAN CRUEL...

*Muere Idiota. ¡Traidor! Imbécil ¡Acosador pervertido!

¿YOKOSHIMA?

!!

¡TE HE ESTADO ESPERANDO!

¡SABÍA QUE ERAS TÚ!

¡¿LU-
¡¿LUCIOLA
...?!

¡LA COMU-
NIDAD DE
CAZAFAN-
TASMAS LO
APROBÓ!

¡FINALMENTE
PODREMOS
VIVIR JUNTOS!

¿EH?

¿VIVIR
JUNTOS?

.....

しいなたかし

椎名高志

33

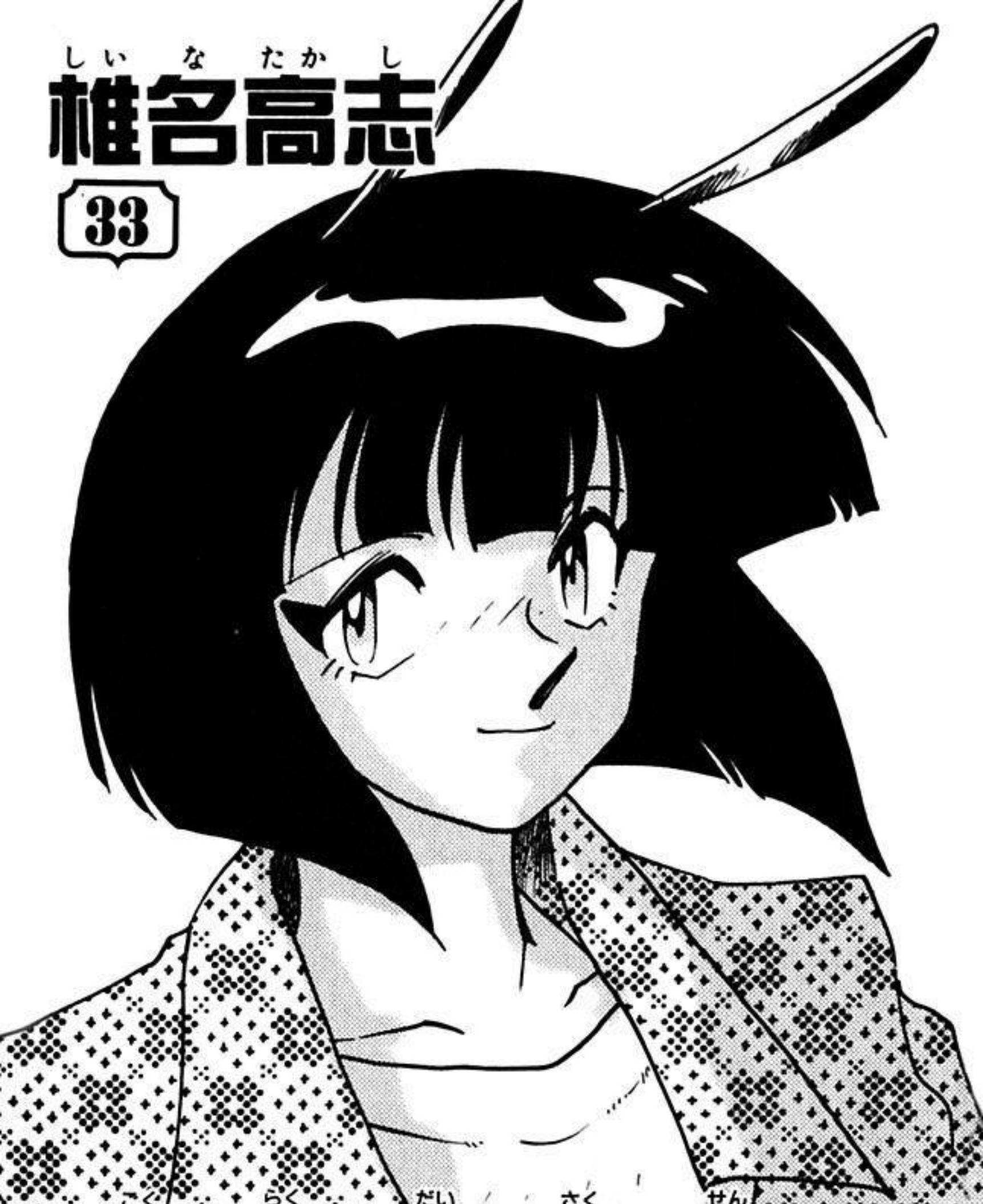

極楽大作戦!!

ゴーストスイーパー美神

Reporte 1
Capítulo 323

¡¡Dulce vida!!
(Parte dos)

ES GRACIAS A SU ENTREGA QUE EL PEOR ESCENARIO PUDO SER EVITADO. ELLAS SE HAN GANADO EN DEFINITIVA NUESTRA CONFIANZA.

AMBOS DEMONIOS, LUCIOLA Y PAPILLIO, FUERON FORZADAS A SER SUBORDINADOS DE ASHTAROTH...

CON LA AYUDA DEL DOCTOR CAOS, FUIMOS CAPACES DE RETIRAR LOS MECANISMOS DE AUTODESTRUCCIÓN, FACILITANDO SU INTEGRACIÓN EN LA SOCIEDAD.

BASADOS EN ESTO NO TENEMOS MOTIVOS PARA CONSIDERARLAS UNA AMENAZA.

YA QUE LA RESPONSABILIDAD DE LA COMUNIDAD DE CAZAFANTASMAS SÓLO SE LIMITA A EXORCIZAR ESPÍRITUS HOSTILES...

...LA INVESTIGACIÓN TERMINA AQUÍ.

2

¿EN SERIO...?

LAS USUALES FORMAS SOBRENATURALES... QUIZÁS SEAN LIBERADAS EN CUALQUIER MOMENTO...

¡LA CONCLUSIÓN FUE LA DE DEJAR A LA COMUNIDAD DE CAZAFANTASMAS, QUE ES LA MÁS FAMILIAR CON ESTO, SE ENCARGARA DE ELLAS Y LAS OBSERVARA!

Y ESO ES TODO.

ESTE INCIDENTE NO FUE SÓLO UN GRAN EVENTO PARA LA HUMANIDAD, SINO QUE TAMBIÉN AFECTÓ A LOS REINOS DEMONÍACOS Y CELESTIALES.

¿LO QUE SIGNIFICA QUE MIENTRAS YOKOSHIMA ESTÉ DISPUESTO A VIGILARLAS, ELLAS SON LIBRES?

MIENTRAS QUE NO TENGAMOS CONTACTO CON EL REINO CELESTIAL...

¿O QUIZÁS...?

¿...ESTÁS CELOSA?

¿TIENES ALGUNA...?

¿...QUEJA?

3

PERO...

¿... ES REALMENTE UNA BUENA IDEA?

¡ENTONCES ESTÁ DECIDIDO, YOKOSHIMA!

¡¿POR QUÉ DEBERÍA DE ESTAR CELOSA?!

¡CUIDA BIEN DE ELLAS!

EH...

ESTO ...

¿PODEMOS REGRESAR AL APARTAMENTO DE YOKOSHIMA AHORA?

....

¿AÚN NO TERMINAN?

¡ELLA ES UNA LINDA CHICA!

¡PERO AÚN NO HE TOMADO UNA DECISIÓN...!

¡TRÁTALA BIEN!

4

¡ELLAS NO SON HUMANAS!

¿POR QUÉ LO ESTARÍA?

¡¿QUE ELLOS VAN A VIVIR JUNTOS?!

PERO... ESO SIGNIFICA...

¡YOKOSHIMA AÚN ES UN ESTUDIANTE DE PREPARATORIA!

¿NO VA ESO... EN CONTRA DE LA LEY?

¡NADA PUEDE PREVENIR TU AMOR!

¡NO IMPORTA QUE HAGAS CON ELLAS, ES LEGAL!

¿LO...?

¿LO DICES EN SERIO?

¡DISFRÚTALO, YOKOSHIMA!

¡SON LA PRIMERA PRUEBA DE RELACION ENTRE HUMANOS Y SERES SOBRENATURALES!

5

....

¡MI-
¡MIKAMI!

....

EL APARTAMENTO DE YOKOSHIMA ES DEMASIADO PEQUEÑO PARA USTEDES.

¡AHORA PUEDEN SENTIRSE ALIVIADAS!

¡PUEDEN VIVIR EN EL ÁTICO!

DEMONIOS...

¡ME EMOCIONE DEMASIADO Y HABLÉ DE MÁS...!

¡SAIJOU!

SUZUME♡

6

¡ESTÁ BIEN!

¡ME GUSTA ESTE LUGAR!

¡GRACIAS!

¿QUÉ TAL SI HAGO QUE EL SERVICIO SECRETO LES COMPRE UNA CASA?

¡PUEDES VIVIR CONMIGO!

¡NO TIENES QUE HACERLO!

¡NO TIENES POR QUÉ ESTAR TAN DECEPCIONADO!

NO...

.....

NO TE PREOCUPES...

AHORA TENEMOS MUCHO TIEMPO.

NO HUIRÁS ESTA VEZ...

¿...CIERTO?

7

AHORA BIEN...

ES SÓLO CUESTIÓN DE TIEMPO...

.....

.....

¡PERO YO NO...!

¿POR QUÉ NO PUEDEN COMPRENDER LAS MUJERES COMO ME SIENTO? ¡ELLAS LO ARRUINAN TODO!

¡AHORA PODEMOS TRABAJAR JUNTOS!

ESTOY SATISFECHA CON ESO.

¿LA GUERRA TERMINÓ GRACIAS A TI?

¡ME ENTERÉ DE TODO, YOKOSHIMA!

ENTONCES DÍGANME...

¡LA FLOR DE LA JUVENTUD!

¡SIEMPRE CREÍMOS EN TI!

¡CIERTO!

¡SABÍA QUE NO ERAS ENEMIGO DE LA HUMANIDAD!

LIEF

¡Y CUANDO LOS MEDIOS VINIERON, SOLO SACARON FOTOS DE TI!

¡¿ESTÁS TRATANDO DE ROBAR MI GLORIA?!

¡NO LO HICE A PROPÓSITO!

.....

¡¿QUIÉN DEMONIOS ESCRIBIÓ ESTO?!

VETE AL INFIERNO, TRAIDOR, ETC...

¿QUIÉN SABE?

¡¿POR QUE?!

¡YO TAMBIÉN PARTICIPE EN LA GUERRA, PERO NO TUVE NI UNA SOLA LINEA, O UN SOLO ACERCAMIENTO!

¡¿ACASO NO ME ESFORCÉ TAMBIEN?!

POBRE DE MÍ...

¡YOKOSHIMA, SÉ RAZONABLE!

ADEMÁS ...

¿QUIÉN ES?

!!

¿LUCIOLA?

¡QUÉ BELLEZA!

¿QUÉ HACE AQUÍ?

¿NO SERÁ QUE...?

DEBE DE ESTAR BUSCÁNDOTE, YOKOSHIMA.

¡YA VOY!

¡LO SIENTO MADRAS- ...DIGO MIKAMI!

¡ERES MI ENEMIGO, ENEMIGO, ENEMIGO!

¡ES UN DESPERDICIO DEJARTE VIVIR AQUÍ!

10

¡YOKOSHIMA!

...!!

HOLA...
HOLA...
LUCIOLA
PUEDE SER...
¿QUÉ SEA LA NOVIA DE YOKOSHIMA?
¿ES HUMANA?
NO, ELLA...
TIGER, NO LES DIGAS...
¿QUÉ ESTÁN HACIENDO?
TRAIDOR INGRATO!!
¡CUALQUIERA QUE TENGA NOVIA ES NUESTRO ENEMIGO!
¿ESTÁS SEGURO DE ESTO?
IBA A ESPERARTE HASTA QUE TERMINARAN TUS CLASES...
¿QUÉ HACES AQUÍ? ¿PASÓ ALGO?
SIENTO QUE NO PERTENEZCO A NINGÚN LUGAR...
ASÍ QUE...
¿EN SERIO?
¡ANÍMATE!
¡NO LES MUESTRES TU DEBILIDAD!
¿EH?

¡MIKAMI Y OKINU NUNCA HARÍAN ESO!

¿ASÍ QUE NO TE TRATARON MAL?

¡NOSOTRAS NUNCA PENSAMOS QUE VIVIRÍAMOS CON LOS HUMANOS ALGÚN DÍA!

AUN AHORA... AUN CUANDO NO TENGO NADA CONTRA ELLOS, ES DIFÍCIL...

¿ENTONCES POR QUÉ...?

¡CLARO QUE SÍ!

¿NO TE ASUSTA ESO?

PERO ME SIENTO COMO...

...QUE PODRÍA MATAR A MILES DE HUMANOS EN CUALQUIER MOMENTO.

¡PERO CON MIKAMI ES LO MISMO!

12

.....

.....

¿QUÉ?

YA QUE MIKAMI NO ES MUY HUMANA TAMPOCO....

¡NO TE PREOCUPES!

¡¿POR QUÉ NO VIVES AQUI?!

¿SÍ?

¡LA VIDA PASADA NO TIENE NADA QUE VER CON NOSOTROS!

¡HE ESTADO CON EL DESDE NUESTRAS VIDAS PASADAS...!

SIEMPRE ES MIKAMI...

!?

¿CUÁL ES TU RELACIÓN CON...?

YOKOSHIMA, DIME...

MIRA...

...QUIÉN LO DICE.

¡¿QUÉ ESTÁS HACIENDO?!

¡OW!

¡KYAAAAH!

¡¿ESTOY TAN CERCA DE MI OBJETIVO, COMO PUEDO CONTENERME AHORA?!

¿ES QUE NO SABES ESO?

¡ESTA CLASE DE COSAS TIENEN QUE HACERSE LENTAMENTE!

¡ME ASUSTASTE CON ESA CARA!

DÉJAME HACÉRTELO

¡ERES REALMENTE ESTÚPIDO!

VAYA ----

¡SÓLO SOY ESTA CLASE DE PATETICA PERSONA!

¡MALDICION!

¡SIEMPRE SALTANDO SOBRE LAS CHICAS Y TERMINANDO CON EL TRASERO PATEADO!

¡SÓLO SOY UN PERVERTIDO DESPUES DE TODO!

!!
ぴと。
15
¿POR QUÉ HABRÍA DE MOLESTARME?
NO ME MOLESTA EN LO MÁS MÍNIMO... ♥

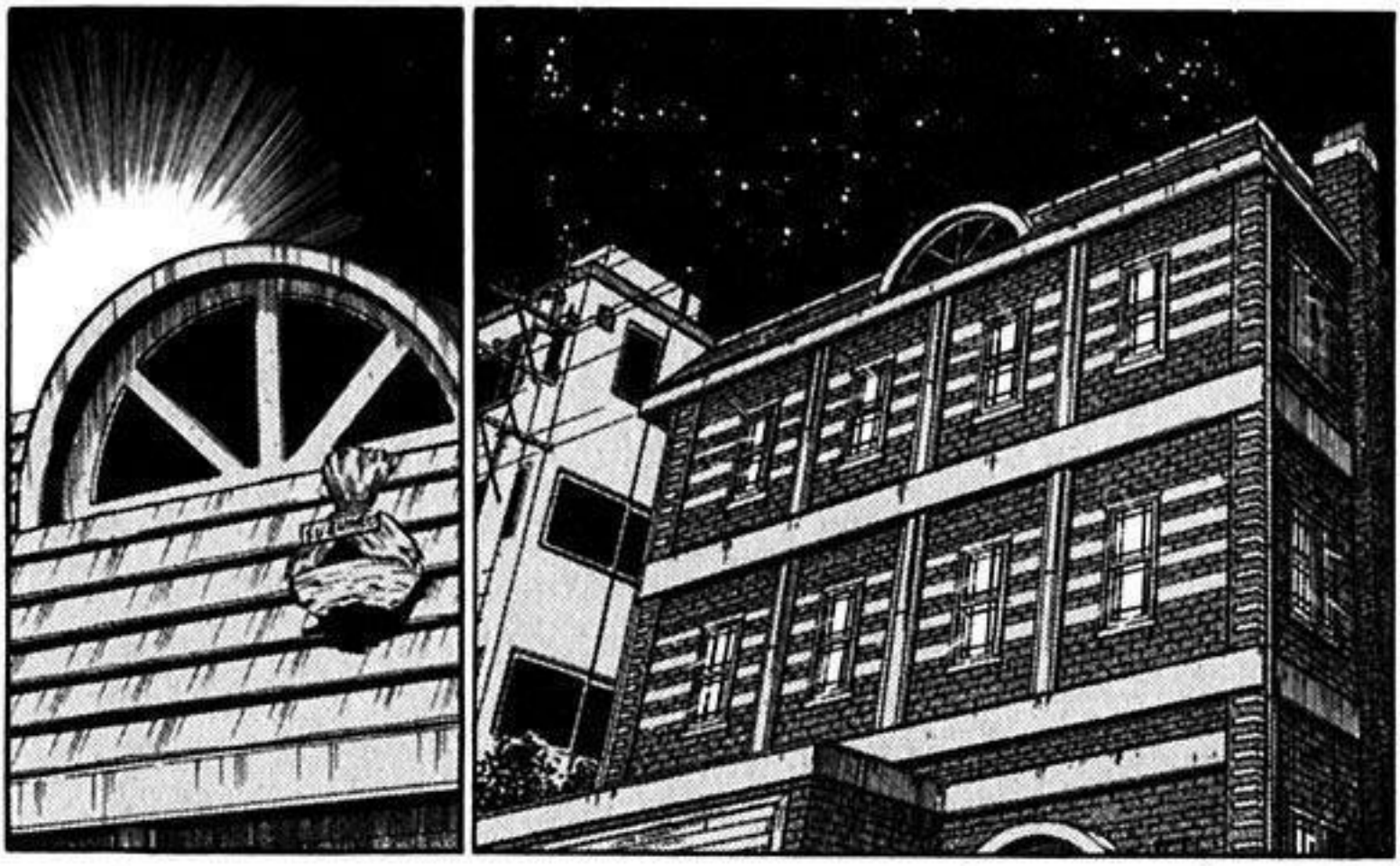

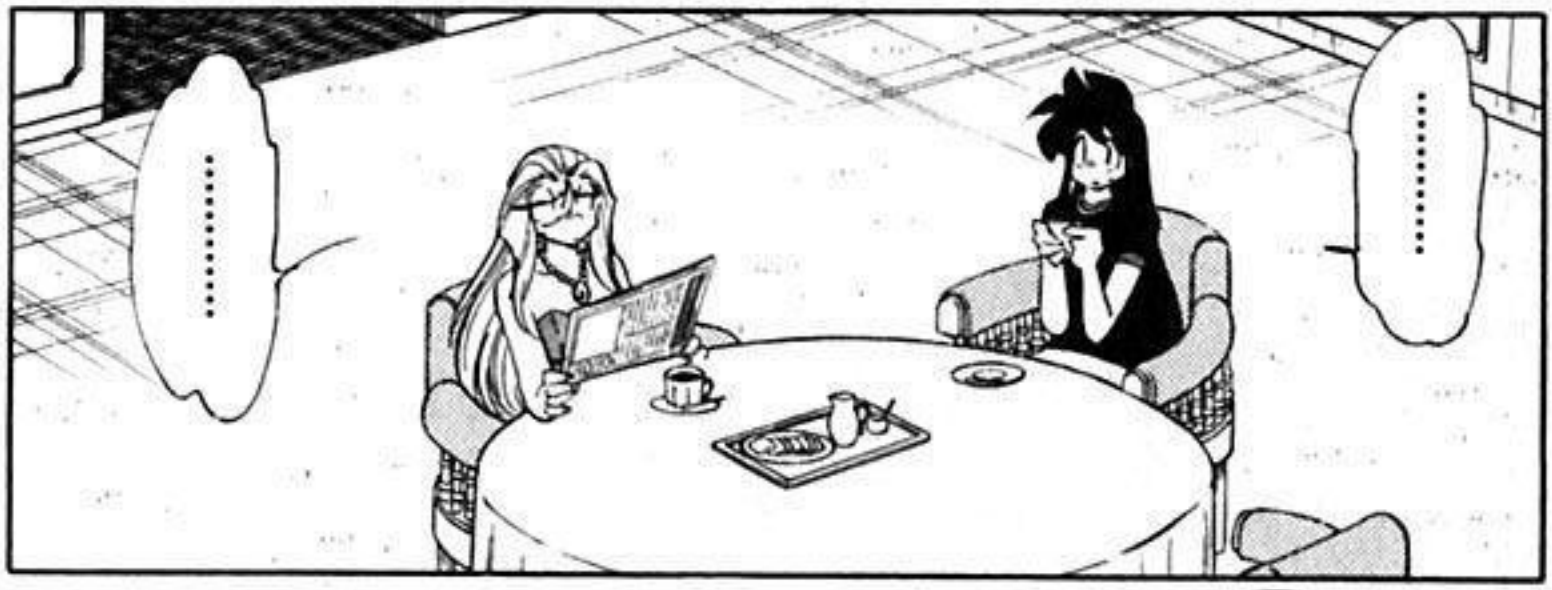

16

¡SI NO, ENTONCES SÓLO DÉJALO SER!
SI ESTÁS CELOSA ENTONCES, ¿POR QUÉ NO INTENTAS ALGO?
MIKAMI...
¿ESTÁS SEGURA DE ESTO?

ME GUSTA MUCHO YOKOSHIMA.

NO ESTOY MUY SEGURA.

QUIZÁS REALMENTE ESTÉ CELOSA. PERO...

¿A QUIÉN MÁS?

¿TE REFIERES A MÍ?

DEBO DEJAR QUE ME TOME EN SUS BRAZOS... ¡BALBUCEO, BALBUCEO!

DEBO...

COMO MUJER... ¡MURMULLO, MURMULLO!

TENGO QUE GANARLO A TRAVÉS... BALBUCEO, BALBUCEO...

¿PERO QUÉ HAY DE TI, MIKAMI...?

QUIZÁS YO SÓLO SEA UNA NIÑA...

¿QUÉ HAY CONMIGO?

¿YO...?

DECIRLE QUE ME TOME... BALBUCEO, BALBUCEO... PERO REALMENTE YO NO PUEDO.

HACERLO QUE SE OLVIDE DE TODO LO DEMÁS... BALBUCEO, BALBUCEO...

DEJARLO HACER LO QUE LE PLAZCA... MURMULLO, MURMULLO...

¡ESTÁS LEYENDO MUCHAS REVISTAS Y VIENDO MUCHAS PELICULAS!

¡DEJA DE DECIR ESAS COSAS TAN VULGARES!

¡ESTO NO TIENE NADA QUE VER CONMIGO, Y NO TENGO DERECHO A INTERFERIR!

¡SI ESO ES LO QUE ELLOS QUIEREN, QUE ASÍ SEA!

SÉ QUE LUCIOLA-CHAN ES FELIZ, PERO...

¡YO NO SOY COMO LUCIOLA-CHAN!

18

¡NO PRETENDÍA TRAICIONAR A ASH-SAMA PARA EMPEZAR!

¡NO QUIERO VIVIR PACÍFICAMENTE ENTRE LOS HUMANOS!

Reporte 2
Capítulo 324
¡¡Dulce vida!!
(Parte tres)

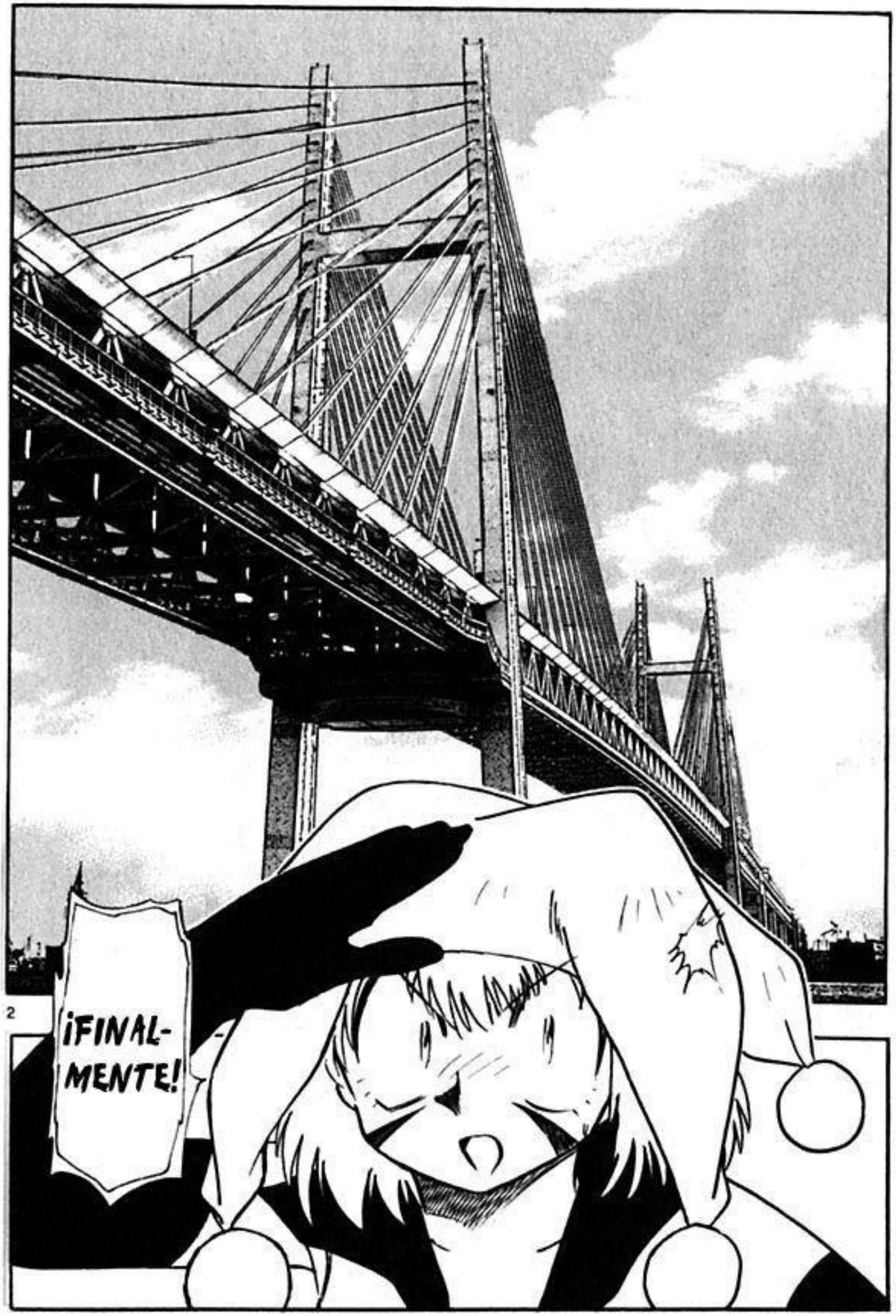
2
¡FINAL-
MENTE!

¡EN EL POLO SUR PERDÍ SÓLO PORQUE MIS SIRVIENTES NO ESTABAN CONMIGO!
PERO ESTA VEZ...

¡NO PERDERÉ!

¡AUN SI ES CONTRA LUCIOLA-CHAN!

MIENTRAS ESTÉN CONMIGO...

HMMM ... HMMM ...

HUM HUM HUM HUM ...

¿POR QUÉ TE ODIARÍA?

4

¡PUEDES HACER LO QUE QUIERAS!

¡LA VIDA ES BELLA!

¡¡FUAHA HAHAA HAHAHA!!

¡SER JOVEN ES GENIAL!

FU...

SIEMPRE CON HAMBRE Y BAJO PRESIÓN...

NADIE ME PERMITÍA HACERLO A MI MODO.

AHORA QUE LO PIENSO...

SOLÍA SER ESA TRISTE Y PATÉTICA PERSONA...

5

¡EL MUNDO ES MARA-VILLOSO!

¡ESTO ES GENIAL!

¡PUEDO HACER LO QUE QUIERA!

Y AHORA HAY UNA PERSONA A LA CUAL NO LE MOLESTA SI LA ACOSO UN POCO. ¡NO, DE HECHO LE GUSTA!

¿DÓNDE VIVES?

¿Y POR QUÉ GRITABAS EN LA CALLE?

¡¡AUN SITUACIONES COMO ESTA YA NO ME DESANIMAN!!

SÍ, ESTAMOS INVESTIGANDO AL SOSPECHOSO EN ESTOS MOMENTOS...

¡ÉL DEBE DE SER EL PERVERTIDO QUE ESTÁBAMOS BUSCANDO!

6

SIENTO ...

...LLEGAR TARDE...

¿EH?

¡¿QUÉ SIGNIFICA ESTO?!

LO SIENTO...
YO TOMARÉ TODA LA RESPONSA-BILIDAD POR ESTO.
¡¿CÓMO PUEDE UN DEMONIO EN PRUEBA SER RESPON-SABLE POR ALGO?!
¡Y ESO POCO DESPUES DEL ULTIMO INCIDENTE... SI ALGO PASA...!
¡ENTONCES EL CUARTEL GENERAL PODRIA DARME LA ORDEN DE QUE LAS EXORCICE!
¡DEMONIO!
¡¿CÓMO TE ATREVES?!
...!!
¡YOKO-SHIMA...!
¡¿EXORCI-ZAR?!

¡¿UN YOKOSHIMA CON NOVIA NO ES YOKOSHIMA, ESO ES LO QUE PIENSAS?!

¡¿DESEAS QUE PASE TODA MI VIDA COMO SOLTERO?!

(·)

¡¿ESTÁS REALMENTE DISPUESTA A APARTARLA DE MI?!

LA MUJER QUE AMO...

¡ASÍ... QUE FINALMENTE ESTAS MOSTRANDO TUS VERDADERAS INTENCIONES!

¡¡¡

LA INVOLUCRÉ FORZADAMENTE EN ESTO...

¡¡IGNORÉ COMPLETAMENTE SUS SENTIMIENTOS...!

¡FUE MI ERROR...!

¡¿POR QUÉ LO HARÍA...?!

¡PERO ELLA NO TIENE A DONDE IR!

YO NO DIRÍA ESO...

¡SI NO LA TRAEMOS DE VUELTA PRONTO...!

¡PARA PAPILLIO LOS HUMANOS AÚN SON SUS ENEMIGOS!

...ALGO ASÍ COMO...

...VENGANZA...

DESDE SU PUNTO DE VISTA, NO SOLO FUE ENGAÑADA POR SUS ENEMIGOS Y TERMINÓ AYUDÁNDOLOS, ADEMÁS ELLA FUE CAPTURADA.

ASÍ QUE LO PRIMERO QUE ELLA QUERRÁ HACER SERÁ...

¿EH?

¡ELLA SERÁ DEFINITIVAMENTE SENTENCIADA A SER EXORCI-ZADA!

PERO SI LLEGA A HERIR A ALGÚN CIVIL, ENTONCES SU ESCAPE SERÁ REVELADO.

SI ELLA VA POR MÍ, TODO ESTARÁ BIEN...

¡ESPERA!

¡ESTÁS DICIENDO...!

EN EL PEOR DE LOS CASOS LU-CIOLA PODRÍA RESULTAR AFECTADA...

NO SÓLO ESO. LOS RESPONSA-BLES DE SU EJE-CUCIÓN SERÍAN...

¡¿CÓMO PODRIA HACER ESO?!

¡¿ASÍ QUE ME ESTAS DICIENDO QUE TENDRIA QUE AYUDARTE A MATAR A LUCIOLA?!

¡NO ES ALGO QUE QUIERA TAMPOCO!

¡SÓLO NUESTRA FUSIÓN PODRÍA ENCARGARSE DE ELLA!

¡EXACTO!

¡DEJA DE HABLAR ASI!

ALTO...

SI NO PUDIERA EVITARSE, ENTONCES YO MATARÍA A PAPILLIO CON MIS PROPIAS MANOS...

Y DESPUÉS A MÍ MISMA...

NO TE PREOCUPES, YOKOSHIMA.

BIEN... POR AHORA, TODO LO QUE PODEMOS HACER ES ESPERAR.

.....

11

¡UWAAAH!

!!

¡ESA VOZ...!

¡ESTE ES UN PEQUEÑO SECRETO ENTRE NOSOTROS!

¿ENTIENDES?

¡LO MEJOR SERÍA QUE PAPILLIO VINIERA DIRECTAMENTE POR NOSOTROS!

¡SINO, ENTONCES TENDREMOS QUE PENSAR EN UNA MANERA DE DESTRUIR TODA LA EVIDENCIA!

QUÉ BUEN MOMENTO.
¡NOS OCUPAREMOS DE TI TAMBIÉN!
ESA VOZ...
¿PAPILLIO?
¡¿QUE ESTAS HACIENDO?!

¡PAPILLIO HA TRAÍDO A SUS SIRVIENTES!

¡ELLA VENIA DIRECTAMENTE POR NOSOTROS, PERO ESTA INVOLUCRANDO A OTROS TAMBIEN!

¡ESTO NO ESTÁ BIEN!

¡¿SAIJOU?!

¡¡¡

¡SUCIOS HUMANOS!

¡LOS MATARÉ LENTA-MENTE!

¡¡¡¡¡¡¡¡¡¡

CAERÁN DORMIDOS EN CUANTO RESPIREN LAS ESCA-MAS.

¡!

¡PAPILLIO, NO TE DEJARÉ HACER ESO!

¡NO ESCAPA-RÁN CON UN TRUCO SUCIO COMO LA ÚLTIMA VEZ!

¡¿NO LO ENTIEN-DES?!

TODOS SÓLO TRATAN DE AYU-DARTE...

¡...TUS ILUSIONES NO FUNCIONAN!

¡DENTRO DE ESTE KEKKAI DE ESCAMAS...!

¡NO ME CONTENDRÉ SI TRATAS DE DETENERME!

!!

¡NO PODREMOS GANAR DE ESTA FORMA...!

!!

¡NO PUEDO VERLA!

AUN SINO LO RESPIRAS, ENTRARAN A TU CUERPO A TRAVÉS DE TU PIEL...

¡MIS ESCAMAS FUNCIONAN TAN BIEN EN TI COMO LO HACE EN LOS HUMANOS!

15

!!

¿FLAMAS?

¡DÉJAMELO A MI!

¡UNOS CUANTOS ATAQUES MAS Y SUS MARIPOSAS SE HABRAN IDO!

¡TENEMOS QUE TERMINAR CON ESTO PRONTO!

¡LUCIOLA!

¡YOKO-SHIMA!

¡MI OFUDA NO DURARA PARA SIEMPRE!

¡NO SÓLO AYUDES A LUCIOLA, PIENSA EN UNA MANERA DE AYUDARNOS TAMBIEN!

¡TSSSK!

¡POCHI VA A INTER-FERIR!

¡FUWAAAH!

¡¿UN ATAQUE CONCEN-TRADO?!

17

¡GUH...!

!!

¡YOKO-SHIMA!

.....!!

!!

18

¡AHORA SI...!

¡PAPI-LLIO!

¡...ME HAS HECHO ENOJAR!

Reporte 3
Capítulo 325

¡¡Dulce vida!! (Parte cuatro)

2

AUN SI ERES MI COMPAÑERA, MI HERMA-NA...

¡¿CÓMO PUDISTE HACERLE ESO A YOKO-SHIMA?!

¡NO TE LO PER-DONARÉ!

SÓLO LO ESTOY ENTRENANDO UN POCO, ¿QUÉ HAY CON ESO?

HMPH.

ÉL NO ES NADA MÁS QUE UNA MASCOTA QUE YO CRIÉ.

¿CÓMO PUDISTE ENAMORARTE DE UNA MASCOTA EN TODO CASO, LUCIOLA-CHAN?

¡CIERRA LA BOCA!

¡NO TIENE CASO!

¡MIENTRAS ELLAS ME PROTE-JAN...!

¡...NADIE PUEDE HERIRME!

DEMONIOS...

¿DÓNDE ESTÁ AHORA?

4

¡!

¡NO PODRÉ MANTENER ESTO PARA SIEMPRE!

¡¿QUÉ PUEDO HACER...?!

¡ASH-SAMA NO PUEDE SER VENCIDO TAN FÁCILMENTE!

¡SI NO CAMBIAS DE PARECER, TE ARREPENTIRÁS TARDE O TEMPRANO!

¡RÍNDETE YA!

5

¡SI NO NOS DAMOS PRISA ESTAREMOS EN PELIGRO!
¡EL KEKKAI SE ESTA DESTRU-YENDO!
¿AHORA QUE?
¡COUGH...!
.....!!
6

¡SI SALES AHORA MORIRÁS!

¡ES EL MONJU DE YOKOSHIMA!

¡MIKAMI, MIRA!

¡BIEN HECHO, OKINU!

¡NO TE PREOCUPES DEJAME ESTO A MÍ!

¡EXPULSIÓN DE ESPIRITU!

7

ESO ES DIFICIL...

TENDREMOS QUE PENSARLO MUY BIEN.

¿CÓMO USO ESTO?

¿QUÉ TAL... UNA MANTIS RELIGIOSA...? ¿QUIZAS UNA ARANA?

¿CUÁL ES EL PEOR ENEMIGO DE LAS MARIPOSAS?

ESTE... ESTE...

¿Y LA ARANA?

KUMO (ARAÑA) = 蜘蛛

SOBRE ESO...

¡¿HAY FORMA DE ESCRIBIRLO CON UN SOLO KANJI?!

¿CÓMO ESCRIBES MANTIS EN KANJI?

KAMAKIRI (MANTIS) = 螳螂

¡LLUVIA!

LLUVIA

.....

¡DEMONIOS! ¡¿NO PUEDE SER ALGO MAS CORTO COMO NUBE...?!

!!

¿EH?

¡NO ME CULPES POR ELLO!

NO QUEDA OTRA...

¡TENDRÉ QUE MATARTE!

!!!

9

¡ME RETIRARÉ POR AHORA!

¿POR QUÉ COMENZÓ A LLOVER REPENTINAMENTE?

¡DEJÉMOSLO COMO UN EMPATE POR HOY!

¡ESTO NO ES UN JUEGO! ¡¿A DÓNDE VAS?!

!!

¡YOKOSHIMA ESTA...!

¡OLVÍDATE DE ELLA, AYUDANOS AQUI!

¡LUCIOLA!

PARECE ESTAR BIEN...

¿QUÉ HAY DE SAIJOU?

11

¡LAS ESCAMAS DE LAS MARIPOSAS DE PAPILLIO SON MÁS PODEROSAS QUE CUALQUIER SEDANTE!

¡PODRÍA CAUSAR DAÑO CEREBRAL PERMANENTE!

¡HEMOS ALEJADO A LAS MARIPOSAS CON LA LLUVIA, PERO...!

¡ELLAS CONCENTRARON SU ATAQUE EN ÉL, INHALÓ MUCHAS ESCAMAS!

¡NO HA RESPIRADO POR DOS MINUTOS!

¡NECESITAMOS HACERLE RESPIRACIÓN BOCA A BOCA...

¡DEBERÍA DE ESTABILIZAR SU PULSO Y RESPIRACIÓN!

IMPACTAR DIRECTAMENTE SU CEREBRO SERÁ MÁS EFICIENTE.

¡ESTE NO ES EL MOMENTO PARA ESTO, MIKAMI!

ESTE... QUIZÁS DEBERÍAS HACERLO TÚ.

¡USARÉ MI REIHA PARA ENTRAR EN SU MENTE!

110

¿PUEDES OÍRME, YOKO-SHIMA?

¡DES-PIERTA!

¡MORIRÁS SI NO DESPIER-TAS!

!?

¡¿YOKO-SHIMA?!

14

¿QUÉ ES LUCIOLA PARA TI...?

...?!

YOKOSHIMA, DIME...

¡KYAAAH!

NO ES ESO...

!!

¿ACASO NO LO SABES?

¡ESTA CLASE DE COSAS TIENEN QUE HACERSE LENTO!

¡ME ASUSTASTE CON ESA CARA!

¡ESTOY TAN CERCA DE MI OBJETIVO, ¿COMO PUEDO CONTENERME AHORA?!

¡ERES REAL-MENTE ESTÚPI-DO!

VAYA...

¡SÓLO SOY ESTA CLASE DE PATETICA PERSONA!

¡MALDI-CION!

¡SÓLO SOY UN PERVERTIDO DESPUES DE TODO!

¿POR QUÉ DEBERÍA DE MOLESTAR-ME?

NO ME MOLESTA EN LO MÁS MÍNIMO... ♥

!!

¡¿QUÉ ESTÁ PASANDO AQUÍ?!

¡¿POR QUÉ ESTÁS TENIENDO ESTE SUEÑO?!

¡¿POR QUÉ MIKAMI ESTÁ OCUPANDO MI LUGAR?!

¡ESTE SE SUPONÍA QUE SERÍA EL MARAVILLOSO RECUERDO QUE SÓLO NOSOTROS COMPARTIRÍAMOS!

LU-

¿LUCIOLA?

MIENTRAS SEA UNA MUJER, ¿NO IMPORTA QUIÉN SEA?

¿HAS ELEGIDO A MIKAMI SÓLO POR CASUALIDAD?

O SOY YO...

UGH...

¡DESPERTÓ!

¡¿EH?!

¿NO ES GENIAL, LUCIOLA?

...?

LAS MARIPOSAS VOLARON A MI BOCA. ¿QUÉ PASO DESPUÉS...?

¿QUÉ PASÓ ...?

PARA YOKOSHIMA... NO SOY MÁS QUE...

.....

Reporte 4
Capítulo 326

¡¡Dulce vida!!
(Parte cinco)

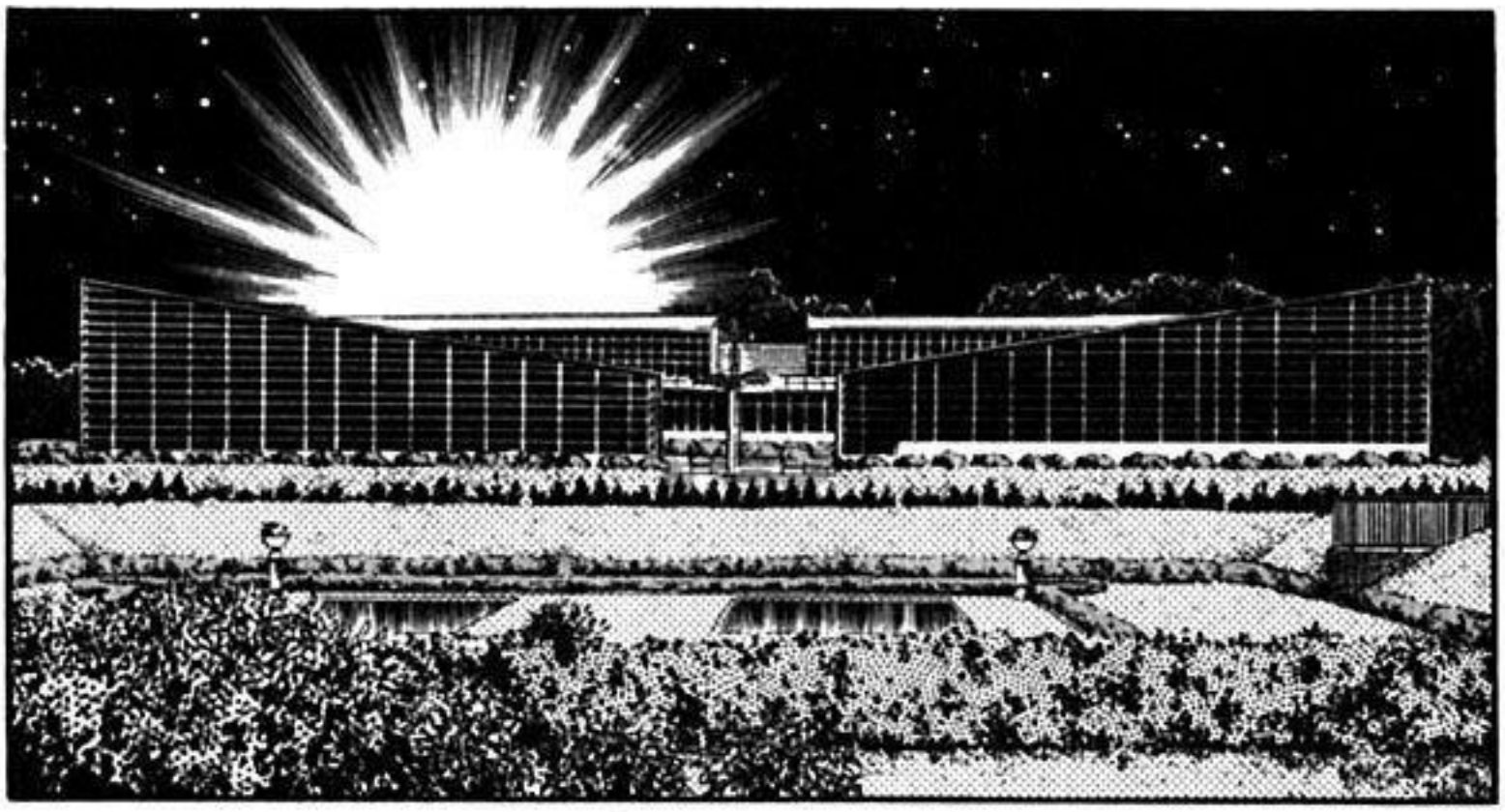

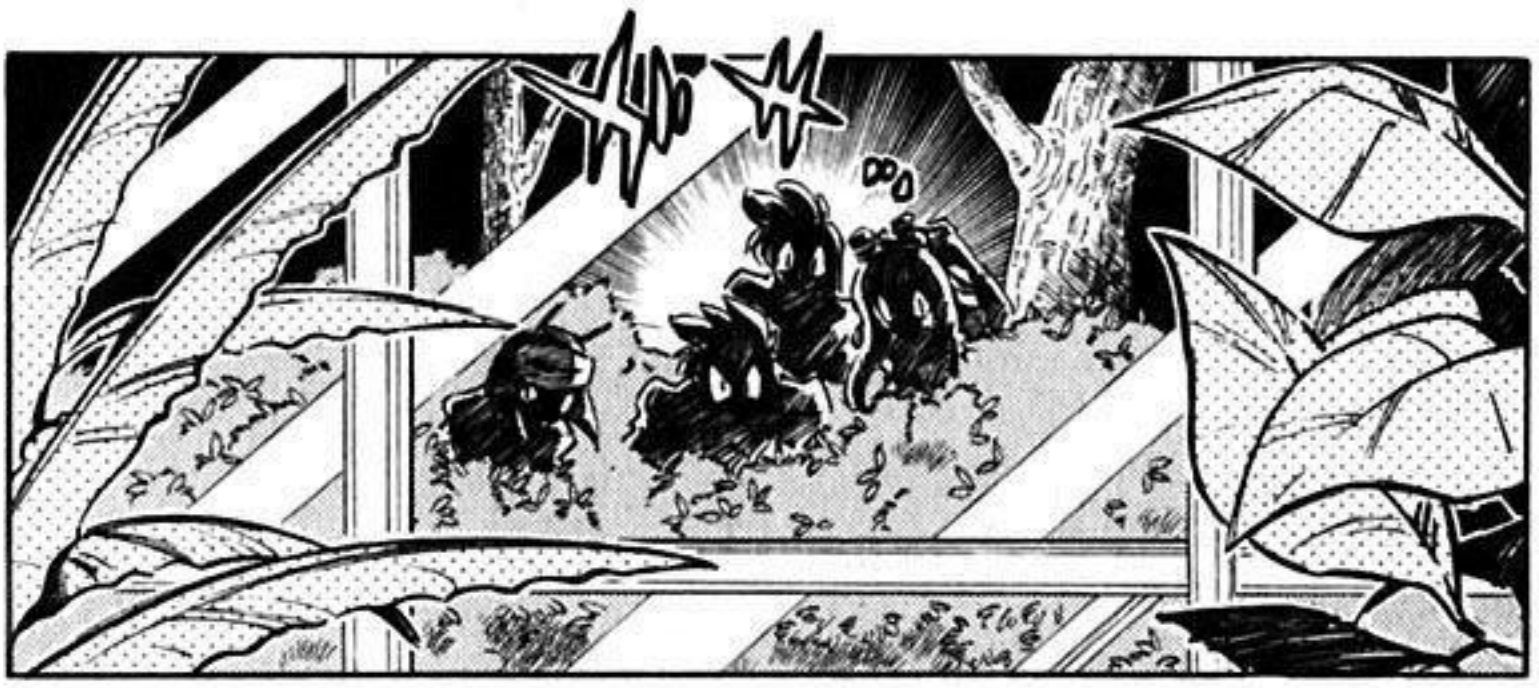

2

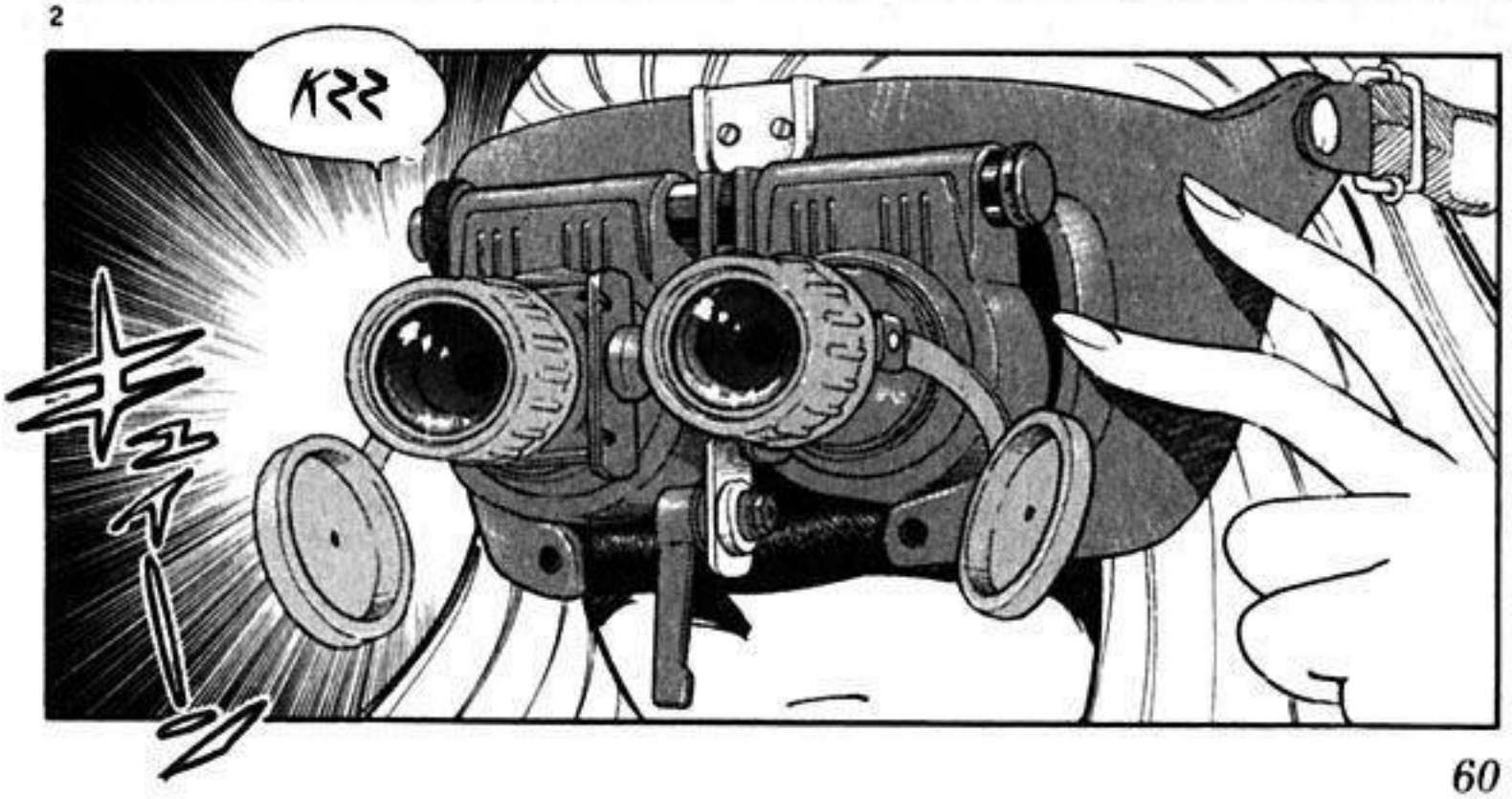

¡AHÍ ESTÁ!

...

3

¡COMO ERA DE ESPERARSE DE TI!

FUISTE MUY LISTA PARA ESTO...

UN LUGAR CUBIERTO CON MUCHAS PLANTAS Y SUFICIENTE ESPACIO PARA QUE LAS MARIPOSAS HUYAN DE LA LLUVIA.

¡ESTUVE EN LO CIERTO CON LO DEL INVERNADERO!

ESTA NOCHE NO HAY LUNA.

¡SÍ!

¡PUEDO HACERLO POR MI CUENTA!

¿ESTARÁS BIEN SI TE LO DEJO A TI, LUCIOLA?

.....

¡BIEN!

¡YOKOSHIMA, TÚ AYUDA A LUCIOLA!

OKINU Y YO IREMOS POR AQUÍ.

...UN SUSTITUTO PARA MIKAMI.

PARA YOKOSHIMA, YO PROBABLEMENTE SEA...

EH.

¿QUÉ PASA LUCIOLA?

NO ES NADA.

NO...

¡HAGÁMOSLO AHORA!

¡ESTAMOS SOLOS!

LUCIOLA...

¿?

¡PERO ESO ERA LO QUE ESTABA HACIENDO!

¿ACASO NO TE DIJE QUE ESTO DEBE HACERSE LENTAMENTE?

TODO LO QUE PUEDES PENSAR ES ESTO...

NO COMPRENDES COMO ME SIENTO PARA NADA...

...!

¡QUÉ MALA!

¡NO PUEDES HACER ESTO DURANTE EL TRABAJO!

¿ACASO NO CONOCES LO BÁSICO?

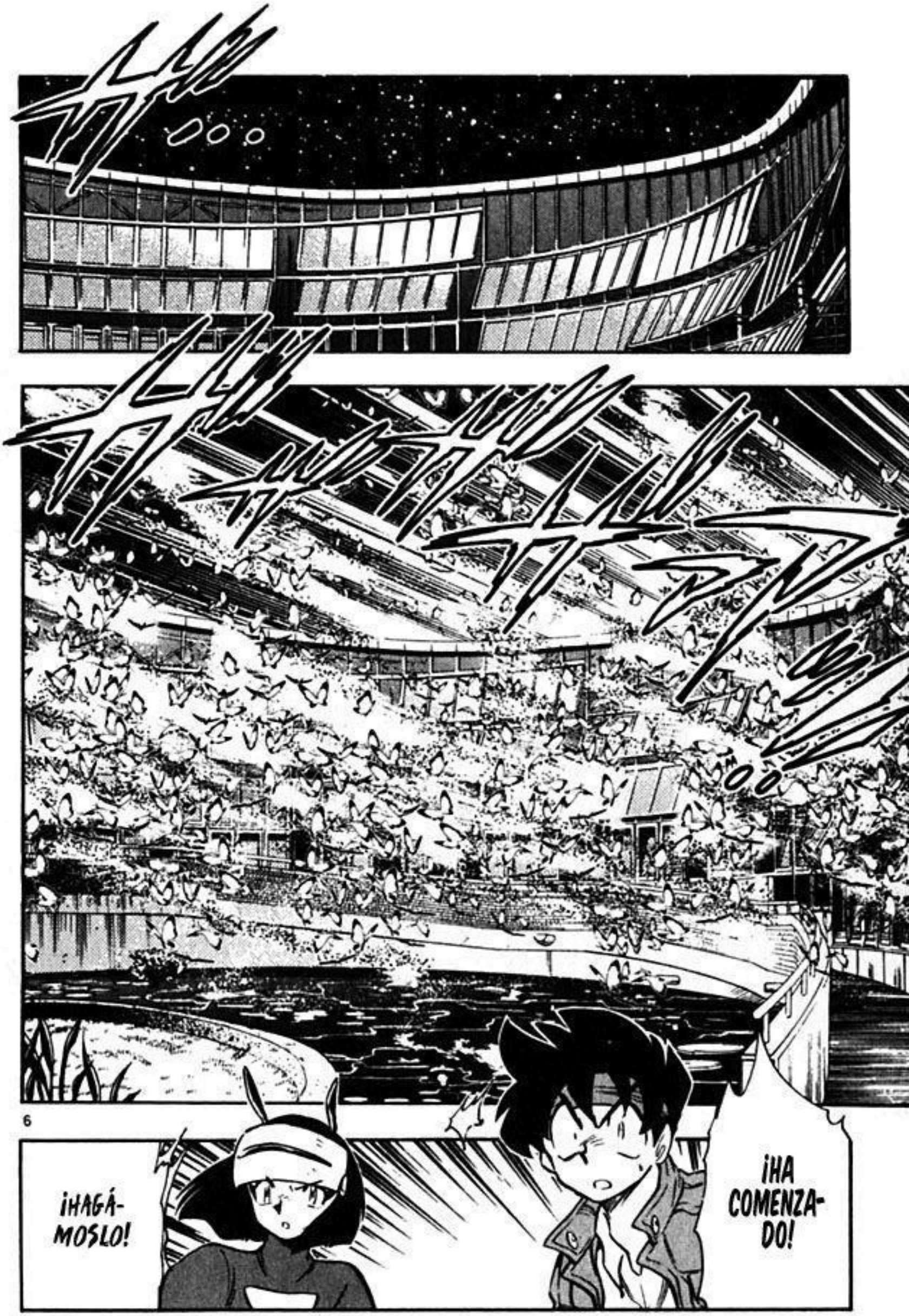
¡HA COMENZADO!
¡HAGÁMOSLO!

¿PODRÍA SER...?

...!!

¡ESTE HUMO...!

¡ESTO ES POR LO QUE NOS HICISTE HOY EN LA MAÑANA!

¡TOMA ESO!

¡TODAS VUELEN!

¡MIS MARIPOSAS!

¡OH, NO!

!!

SE TERMINÓ, PAPILLIO.

¡TUS SIRVIENTES HAN ENTRADO EN NUESTRA TRAMPA!

¡KU...!

DURANTE LA NOCHE, LOS INSECTOS USAN LA LUZ DE LA LUNA PARA VIAJAR...

¡ASÍ QUE SI HAY UNA FUERTE FUENTE DE LUZ, PIERDEN SU SENTIDO DE ORIENTACIÓN!

¡ES HORA DE TU CASTIGO, PAPILLIO!

AHORA DEBERIA DE SER FÁCIL DE CAPTURAR...

¡OYE, LUCIOLA!

¡NO HAY PORQUE SER TAN VIOLENTA!

¡TÚ Y SAIJOU FUERON SALVADOS NO GRACIAS A SU PIEDAD!

NO PUEDO...

¡EEEK!

ESPERA...

¡ESPERA, LUCIOLA-CHAN!

¡...PERDONARLA!

?

.....
!!

¡DÉJAME, ESTO A MÍ!

¿DE ACUERDO?

¡ALTO!

¿POCHI ...?

¡SÓLO ESCUCHA-ME!

¡POR FAVOR, NO INTER-FIERAS!

¡PERO...!

11

¡PERO PARECE QUE HABLAR ES INÚTIL AHORA!

¡LA DETUVE INSTINTIVAMENTE...!

¿PIENSAS QUE VOY A ESCUCHARTE SÓLO PORQUE ME MOSTRASTE ALGO DE LÁSTIMA?

¡TÚ NO ERES OTRA COSA MÁS QUE MI MASCOTA!

¡...TENDRÉ QUE NOQUEARLA PRIMERO CON UN ATAQUE SORPRESA!

¡SI ES ASÍ...!

¡¿NI SIQUIERA PUEDO HACER ESO?!

¡NO TE PONGAS TAN PRESUMIDO!

¡YOKOSHIMA!

¿QUÉ ESTÁS TRATANDO DE HACER?

¡ALTO, PAPILLIO!

¡¿POR QUÉ NO CONTRAATACASTE?!

¿POR QUÉ RECIBISTE MI ATAQUE DIRECTAMENTE?

¡COMO SI HUBIERA PODIDO!

13

!!

¡ERES REALMENTE UNA NIÑA SI NI SIQUIERA TE DAS CUENTA DE ESO!

¡SI ÉL LO INTENTA EN SERIO NI SIQUIERA ASHTAROTH ES CONTRINCANTE PARA EL!

AUN ASÍ NI SIQUIERA SE RESISTIO, ¿SABES PÓR QUE?

14

SÍ. ¿QUÉ SIGNIFICA?

¿EH?

¿QUÉ SIGNIFICA ESO?

...QUE NO USARA ESTE COLLAR EN PAPILLIO.

¡ÉL NO QUERÍA TRATARTE DE LA MANERA QUE TÚ LO TRATASTE A ÉL!

ÉL ME DIJO UNA VEZ...

¡ÉL ESTUVO DISPUESTO A MORIR SOLO PARA ENSENARTE ESO!

¡NO PUEDES ROBAR LA LIBERTAD DE ALGUIEN A LA FUERZA!

¡SÍ... ESO ES!

¡ERA LO QUE QUIERA DECIR!

¡O ALGO ASÍ!

¿ES ESO CIERTO?

¿QUÉ...?

¡...PERDI-DO!

¡YO HE...!

YO...

¡LO SIENTO, POCHI... NO, YOKOSHIMA...!

¡ESTABA FELIZ CUANDO PUSE ESA COSA EN SU CUELLO...!

¡CLARO QUE NO! ¡MENTÍ!

¿REALMENTE FUERON PALABRAS DE YOKOSHIMA?

¿CREES QUE ÉL DIRÍA ALGO ASÍ?

¡COMO ESPERABA DE MIKAMI...!

¿PERO SABES QUÉ TAN FUERTE ES ELLA?

ES MEJOR ENGAÑARLA DE ESTA FORMA.

16

¡ESTA NO ES LA PRIMERA VEZ!

AHORA QUE LO PIENSO...

NO...

DEBIDO A TU LIBIDO, TE ATREVISTE INCLUSO A DESAFIAR A ASH-SAMA...

ERES REALMENTE UN IDIOTA, PERO ERES REALMENTE MUY AMABLE...

YOKOSHIMA, ME GUSTA LA FORMA EN QUE ERES.

!!

NO TODO FUE MENTIRA.

ANTES, ÉL ME SALVO...

LU-

¿LUCI...?

AUN SI TU CORAZÓN PERTENECE A ALGUIEN MÁS, NO ME IMPORTA.

A PARTIR DE AHORA...

YA QUE ES DE TU INTERÉS FIJARTE EN LINDURAS COMO MIKAMI.

SI ELLA ESTÁ DISPUESTA A OLVIDAR SU VIDA PASADA.

NO TENGO DE QUÉ PREOCUPARME...

MIENTRAS ELLA NO TENGA INTERÉS EN ÉL, NADA PASARÁ DE TODAS FORMAS.

MIENTRAS MIKAMI...

17

¡¡VEN!!

千白井総合病院

18

¡DEJA DE ESTAR FLIRTEANDO!

¡AÚN ESTÁS TRABAJANDO!

¡MIENTRAS ESTEMOS EN EL HOSPITAL NO TE DEJARÉ!

¡HMMM MMMM HNNN- MMMMPH HHHMMM MMH!

¡AW, VAMOS, SÓLO ESTA VEZ...!

¡DÉJALOS SER!

¿UN ALIADO?

¿UN ENEMIGO?

REPORTE 5
CAPÍTULO 327
¡¡SOMBRA DESCONCERTANTE!! [PARTE UNO]

2

¡BIEN...!

NECESITO DARME PRISA...

¡AÚN HAY MUCHO POR HACER!

¡MAMÁ, TEN CUI-DADO!

OH, YA DEJA ESTO...

¡ESTOY BIEN, REIKO!

TOK

¡NO ME TRATES COMO UN PACIENTE ENFERMO!

SÓLO ESTOY DESCANSANDO PARA ACUMULAR ENERGÍA PARA REALIZAR UN VIAJE EN EL TIEMPO.

ADEMÁS DE ESO, YA ESTOY COMPLETAMENTE RECUPERADA.

REIKO Y YO NOS ENCARGAREMOS DE TODO POR AHORA.

TIENE RAZÓN.

¡NO DIGAS ESO!

¡AÚN NECESITAS DESCANSAR PARA RECUPERARTE DEL VENENO DE VESPA!

POR FAVOR, DESCANSE POR AHORA.

4

ÚLTIMAMENTE, NO HAY MUCHO QUE HACER DE TODOS MODOS...

¡TRANQUILÍZATE, MIKAMI!

UH-OOH, AQUÍ VAMOS DE NUEVO...

¡AAAH! ¡QUIERO EXORCIZAR ALGO!

DINERO... TRABAJO...

BUENO... CASI...

¿NO HA HABIDO TRABAJO?

5

AÚN SIGUE DURMIENDO.

RECIENTEMENTE, SU CUERPO HA COMENZADO A EMPEQUEÑECERSE.

PARECE QUE EL CANAL AL MEIKAI AÚN NO HA SIDO RESTAURADO.

YA VEO...

ESO SIGNIFICA, QUE HYAKUME ESTÁ...

¡HA HABIDO TRABAJO, PERO SÓLO PARA ESPÍRITUS MENORES, NO NOS ENCARGARÍAMOS DE ELLOS SI TUVIÉRAMOS QUE ELEGIR!

TODOS LOS YOUKAIS Y DEMONIOS PODEROSOS SE HAN IDO.

ASH-SAMA...

AÚN SIGUE CON VIDA EN ALGÚN LUGAR...

ESTO ES UNA MALA SEÑAL.

QUIZÁS LA FALTA DE DIOSES TENGA ALGO QUE VER...

NO HAY NI UN SOLO PULSO DE ENERGÍA SIENDO TRANSFERIDO, LO QUE SIGNIFICA...

!

¡TEN CUIDADO!

¡SI ESO ES CIERTO...!

¡...TIENES QUE PREPARARTE PARA LA BATALLA!

6

¡SI ÉL REALMENTE LLEGA A APARECER, NO TENDRÁS TIEMPO PARA VOLVERTE A PREOCUPAR POR EL DINERO NUNCA MÁS!

¿HABRÁ DINERO DE POR MEDIO SI VENCEMOS A ASHTAROTH?

¡USAR LA MISMA ESTRATEGIA CON EL DOS VECES NO VA A FUNCIONAR!

¡YA QUE LAS FINANZAS DE LA AGENCIA SON PÉSIMAS EN ESTOS MOMENTOS!

Mudanzas "warp" espacial.

DING

ロープ 引越センター 引越のご用命は 3210

ロープ 引越センター 引越のご用命は 3210

¿POR QUÉ TE IMPORTARÍA?

¡NO HACE FALTA!

LOS VISITARÉ REGULARMENTE.

!!

7

VIVIR EN EL PENTHOUSE...

ODIO A ESOS RIQUILLOS QUE ANDAN POR AHÍ...

¡OH!

PARECE QUE ALGUIEN SE MUDA.

¡LO HACEMOS TODO TAN RÁPIDO COMO PODEMOS, GRACIAS A SU GENEROSA PROPINA!

CLARO QUE NO...

¿LES TOMARÁ OTRAS DOS O TRES HORAS TERMINAR TODO?

3210

!

!!!!

¡¿ASHTAROTH?!

¡AH...!

¡TE CUBRO!

¡REIKO, YOKOSHIMA, FUSIONENSE!

¡PROTEGE A LOS HUMANOS!

¡PAPILLIO!

¡ENTENDIDO!

¡¿UWAA-AAH?!

¡¿¿¿

NO... ESPERA UN MOMENTO...

CREO QUE TIENE RAZON...

¡ESO ES TODO LO QUE DICEN LOS DEMONIOS!

¡RÁPIDO, MATALO DE UNA VEZ!

CIERTO... NO HAY NADA DE PODER.

PARECE SER UN CIVIL.

¡GUH...!

12

¡SOY UN SIMPLE HUMANO!

¡SE LOS DIJE!

¡COMPATIBILIDAD DE ESTRUCTURA ÓSEA: 67% ...!

LO QUE SIGNIFICA QUE SÓLO ES UN CIVIL...

LA ESTRUCTURA CELULAR Y EL AURA DEMUESTRAN QUE ES HUMANO EN 100%.

UN NÚMERO MUY EXTRAÑO...

¿CÓMO PUEDE HABER UN HUMANO QUE SE PAREZCA TANTO A ÉL?

NO HUBO PROBLEMAS TAMPOCO...

¿QUÉ HAY DE SU HISTORIAL?

13

HIJO DEL PRESIDENTE DEL GRUPO YUUTA-ROU, UNA EMPRESA GLOBAL.

ASHI YUUTAROU, 27 AÑOS.

HUELLAS DACTILARES, ESCANEO DE RETINA, ADN... TODO CON-CUERDA CON LA BASE DE DATOS.

NO TENEMOS MÁS RAZONES PARA MANTE-NERLO PRISIO-NERO.

ELLOS ME ESTÁN PRESIO-NANDO PARA QUE LO LIBERE INMEDIATA-MENTE.

HE RECIBO CONFIRMA-CIÓN DE SUS FAMI-LIARES.

BÁSICA-MENTE NO HAY NADA ANORMAL.

14

PERO NO PODEMOS IR MÁS ALLÁ QUE ESO.

¡ESTO NO PUEDE SER COINCIDENCIA!

¡¿ASHI YUU-TAROU?!

PERO... AUN ASI...

27 AÑOS, HIJO DEL PRESIDENTE DEL GRUPO YUUTAROU...

ASHI... YUUTAROU...

¡ESO ES JUSTO LO QUE ÉL TE ACABA DE DECIR!

NO TENEMOS MÁS PRUEBAS QUE SU APARIENCIA

COPIAR

ADMITO QUE ME PAREZCO A ESE DEMONIO.

¿AHORA LO ENTIENDEN?

¿PERO NO HAN TOMADO SUFICIENTE PRECAUCIONES YA?

15

¡SIEMPRE QUE HAYA QUEDADO CLARO YA...!

NECESITAMOS FIRMAR LOS DOCUMENTOS NECESARIOS PARA LIBERARTE.

¡TODO ES PARTE DEL PROCEDIMIENTO. POR FAVOR TEN PACIENCIA!

¿ASÍ QUE PREPARÓ A ESTE HOMBRE COMO UNA DISTRACCIÓN?

QUIZÁS ASHTA-ROTH ESTÁ PLANEAN-DO ALGO...

OBSÉRVENLO BIEN.

ME PRE-GUNTO...

¡SENSEI!

EN EL POLO SUR, ASH-SAMA CONSUMIÓ CASI TODA SU RESER-VA DE PODER PARA ESA PELEA...

QUIZÁS SUPONEMOS BIEN...

¿ASÍ QUE NO HAY NADA QUE PODA-MOS HACER, MAMÁ?

¡¿CUÁL ES EL CORRECTO?!

¡PERO DE ACUERDO A ESTO,...!

¡...UNA CONEXION ENTRE ELLOS ES IMPOSIBLE!

16

SI ÉL FUERA REALMENTE ASH-SAMA...

EN VERDAD ...

ESTO NO PUEDE SER SÓLO CASUALI-DAD...

¿ENTONCES QUÉ SERÁ DE NOSOTRAS?

.....!

¿QUÉ SIGNIFICA ESTO?

¡ERES REALMENTE UNA PERSONA ATERRADORA!

SI ALGUIEN LE DISPARA MIENTRAS ANDA COMO LOCO...

000

.....

17

18

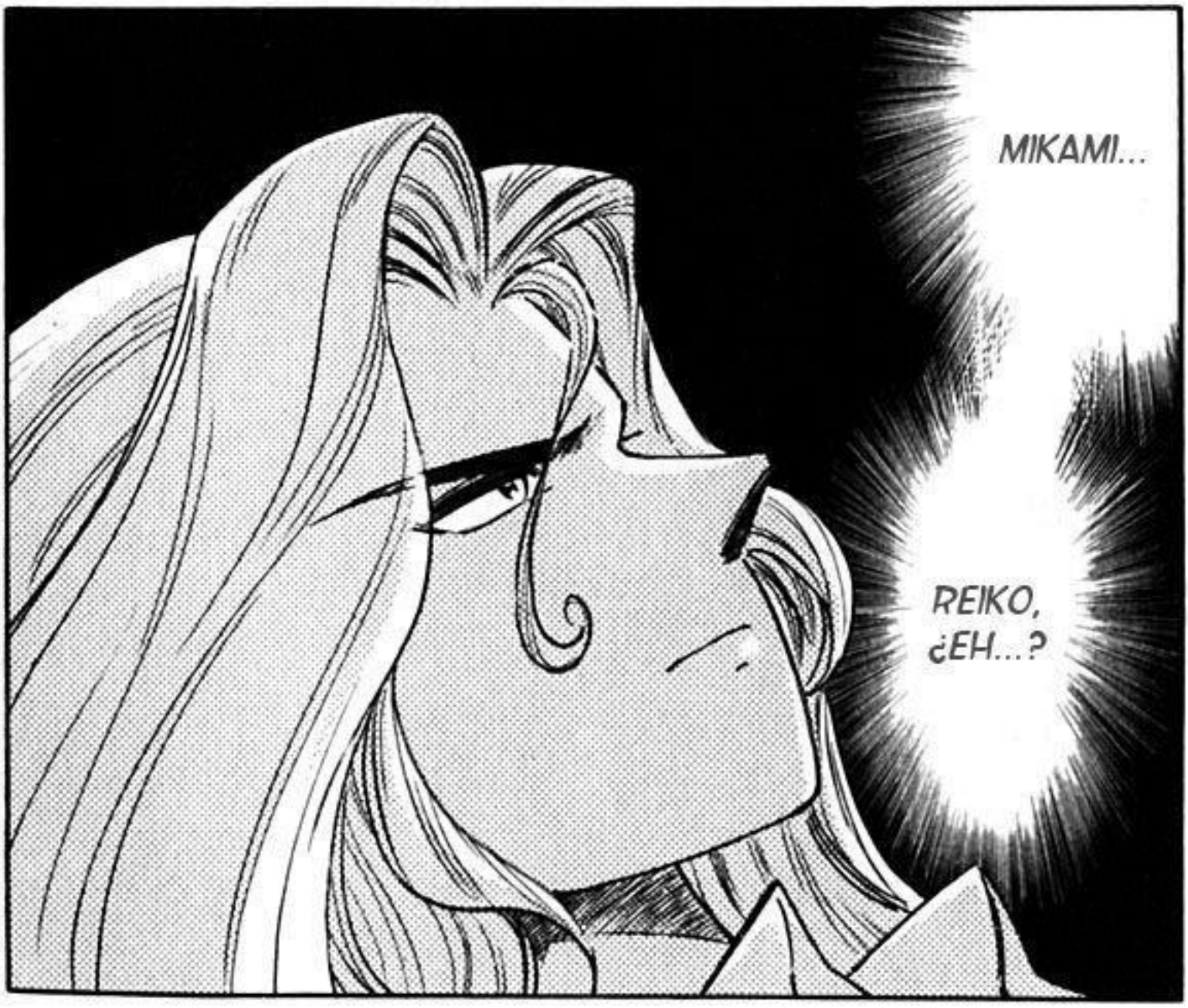

94

Reporte 6
Capítulo 328
¡¡Sombra desconcertante!!
(Parte dos)

2

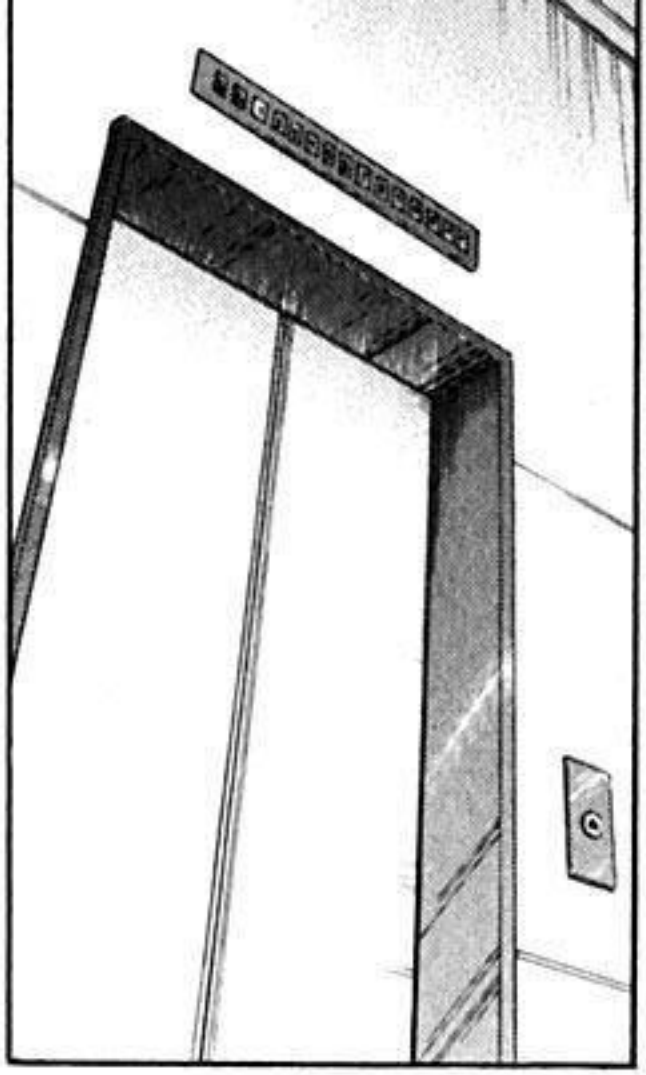

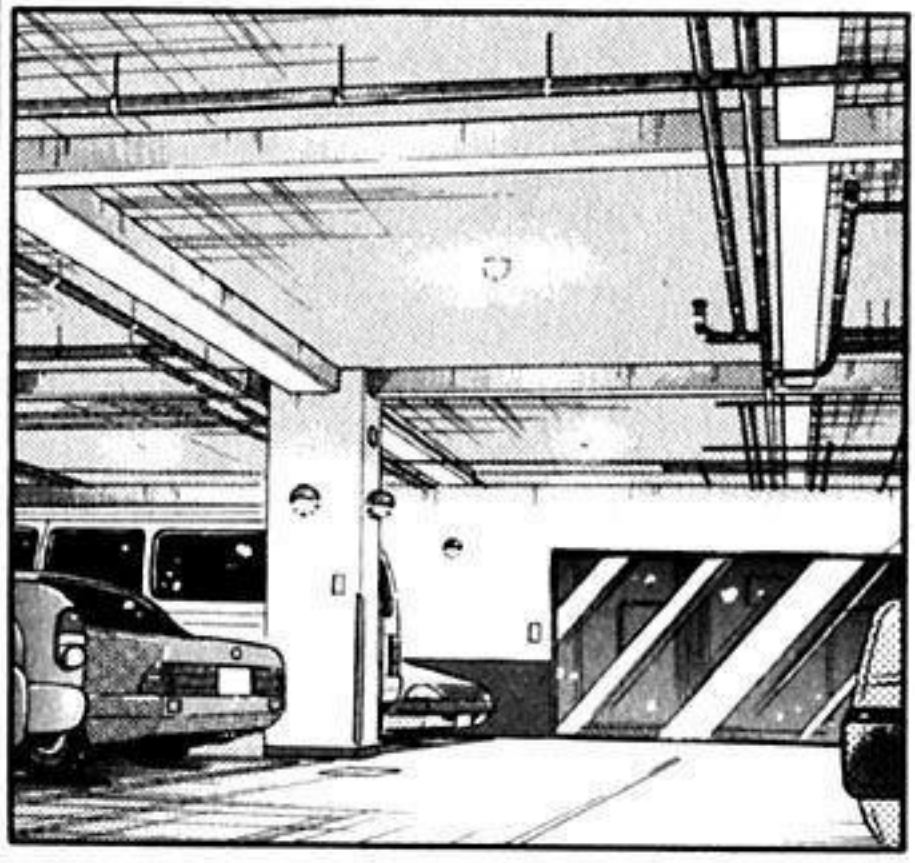

ぬっ
ぬっ

!!
ばきっ

¡HOLA!
♥

ESTE...

¿PODRÍAS POR FAVOR BAJAR TU ARMA MIENTRAS SALUDAS A ALGUIEN...?

4

.....

!!?

¡PERO ESTOY SEGURA QUE TIENES ALGO QUE VER CON ASHTAROTH!

¡HARÉ QUE TE DESCUBRAS...!

AÚN NO CONOZCO TU VERDADERA IDENTIDAD...

NO TE PREOCUPES, LAS LUCES DE EMERGENCIA DEBERÍAN ENCENDERSE PRONTO.

¡¿UN APAGON?!

¡¿INCLUSO EL ELEVADOR?!

5

...SI NO CONFIAS EN MI...

¡¿... ENTONCES POR QUE TOMASTE EL MISMO ELEVADOR QUE YO?!

¡OH, TIENES RAZÓN!

¡BAM!

¿DE QUÉ ESTÁS HABLANDO?

¡DEJA DE HACERTE LA TONTA!

¡¿POR QUÉ AUN ME SIGUES?!

¡¿NO HE PROBADO YA MI INOCENCIA?!

¡ESPECIALMENTE TU CARACTER!

¡YA HE INVESTIGADO TODO SOBRE TI!

TU PROFESIÓN, TUS HABILIDADES, TU INFORMACION PERSONAL...

6

¿Y ...?

QUIZÁS...

...ESTE TIPO NO TIENE NADA QUE VER CON ASHTAROTH DESPUÉS DE TODO.

ME RINDO...

HMM... SOBRE ESO...

¿CÓMO PUEDO GANAR TU CONFIANZA?

¡TE LO SUPLICO, DEJA DE SOSPECHAR DE MÍ!

ESPERABA QUE DEJARLOS SOLOS LO HARÍA REVE-LARSE A SÍ MISMO...

QUIZÁS SÓLO SE PARE-CEN...

NO CREO QUE SE HAYA DADO CUENTA DE NUESTRA TRAMPA.

¡ESTOY DE ACUERDO!

QUIZÁS TENGAN RAZÓN...

NECESITAMOS APARTAR A REIKO DE ÉL, AUN SI TENE-MOS QUE LLEVARLA AL EXTRANJERO...

PERO PARA ESTAR SEGURO, MIENTRAS LA SEÑAL DE INTER-FERENCIA DE ASHTAROTH SIGA ACTIVA...

!!

!!

TSING

¡¿LO DICES EN SERIO?!

¡ESPERA UN MOMENTO!

¡¿MIKAMI?!

MI-

9

¡¿WAH?!

¡TE AMO!

¡NUNCA ME SEPARARE DE TI!

TOL

SÍ.

NO DEJARÉ QUE NADIE ME ROBE ESTE TRABAJO. ¡Y YA QUE TENGO QUE VIGILARLO DE TODAS MANERAS, PODRÍA TAMBIÉN ENCARGARME DEL TRABAJO!

¡¿TIENE UN TRABAJO PARA TI?!

ALGUNAS DE ELLAS ESTÁN MALDITAS.

ÉL ES EL ACTUAL RESPONSABLE DE ZONAS DE BAJO RENDIMIENTO.

¡Y ME DIJO QUE ES REALMENTE MUY GENEROSO CON EL SALARIO!

¿VERDAD?

ESTÁ BIEN, MAMÁ...

10

¡NECESITAS PERMANECER EN CALMA POR LOS SIGUIENTES MESES!

¡NO! ¡¿EN QUÉ ESTAS PENSANDO?!

¡AÚN SIGUES BAJO PROTECCION!

¿SIQUIERA NECESITAS PREGUN-TAR?

ESPERA. ESO SIGNIFICA... ¿QUÉ NO PUEDO TOMAR EL TRABAJO?

¡OH NO, LO ESTÁ HACIENDO DE NUEVO!

¡¡NOO!!

¡MI DINERO! ¡MI GANANCIA!

11

NO CREO QUE ASH-SAMA USE ESA CLASE DE MÉTODOS, NO LE BENEFICIA EN NADA.

SÉ QUE SÓLO ESTÁ SIENDO CUIDADOSA, PERO...

ESTE...

¡DEBO ENVIARTE AL INFRA-MUNDO!
¡BIEN!
ADEMÁS, MIKAMI YA HA ALCANZADO SU LÍMITE...
NOSOTROS LA CUIDAREMOS, ¿ASÍ QUE PODRÍA DEJAR PASARLO ESTA VEZ?

12

PROTEGIENDO LAS RIQUEZAS DE LA SOCIEDAD, ESTABILI-DAD Y SEGURIDAD, LOS EXORCISTAS MODERNOS.
AQUELLOS QUE SE ENFRENTAN A YOUKAIS Y MALOS ESPÍRI-TUS...

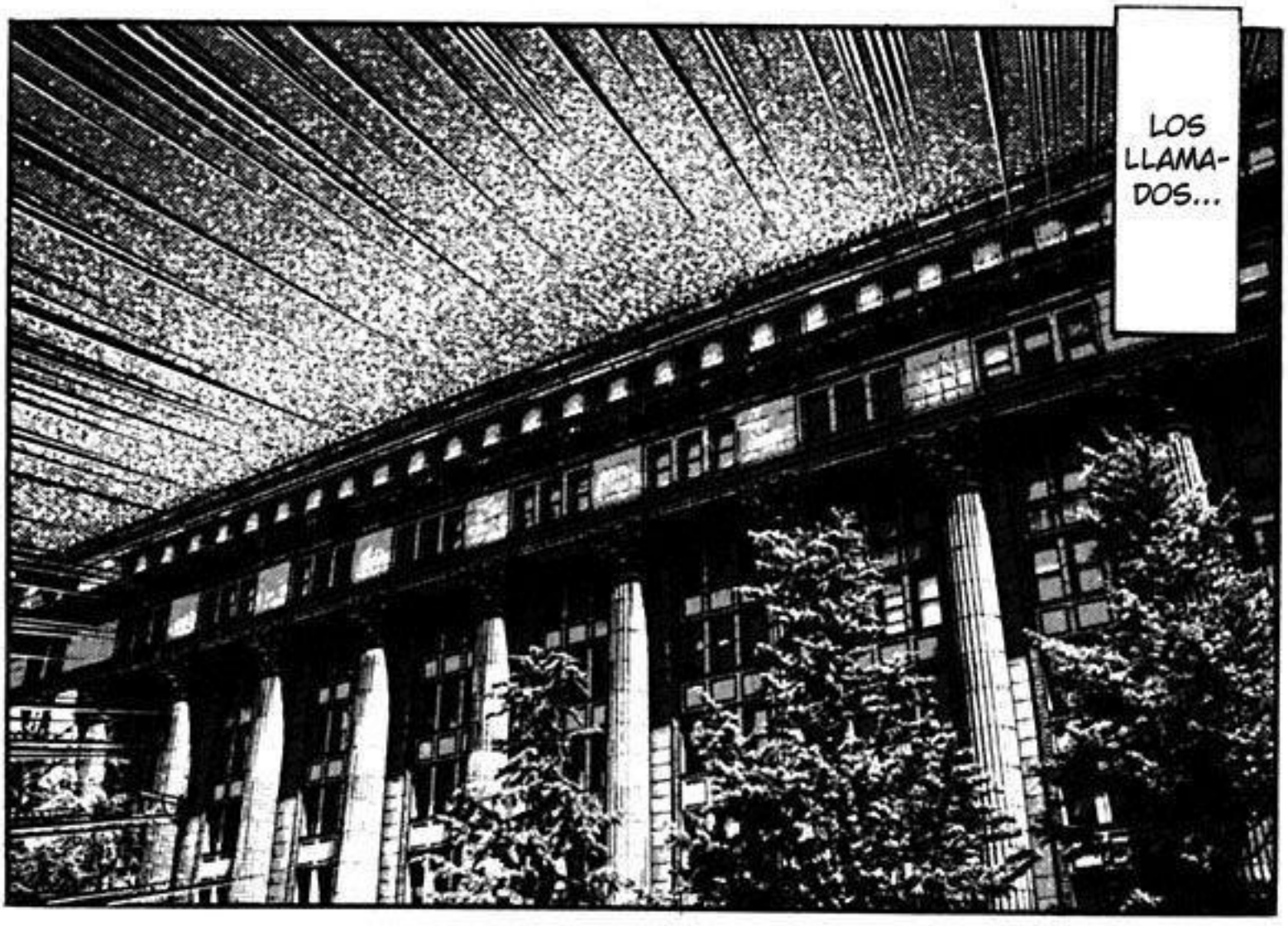
LOS LLAMA-DOS...

¡¡CAZAFAN-
TASMAS!!

¡ESTO SE SIENTE TAN BIEN!

¡CREO QUE ESTOY EN EL EXTASIS!

¡HA PASADO TIEMPO!

¡AAAAH!

¡GENKI-KUN!

¡SHINT-SUKON!

¡BALLESTA ESPIRITUAL!

Y POR SUPUES-TO...

¡EL GOLPE FINAL! ¡ABSORCION!

破魔

15

¡TERMINÉ!

¿NO NECESITAS DESCANSAR? ESTE ES EL SÉPTIMO TRABAJO DESDE LA MAÑANA...

¡VAMOS POR EL SIGUIENTE!

ESTA ES LA PRIMERA VEZ QUE VEO UN EXORCISMO EN VIVO...

¿SON TODOS LOS CAZAFANTASMAS COMO TÚ?

HERMOSOS, COMO SI ESTUVIERAN DANZANDO...

...MIENTRAS ACABAN CON LOS ESPÍRITUS MALIGNOS.

16

¿ME PRE-GUNTO...?

¿...SON TODOS LOS CAZAFAN-TASMAS TAN CODICIOSOS COMO TÚ?

¡QUIERO EFECTIVO!

¿ME PAGARÍAS YA?

¡YA ME SIENTO MUCHO MEJOR AHORA!

HAAAAH...

¡NO VEO ALGUNA POSIBLE CONEXIÓN CON ASHTA-ROTH!

¡ESE ASHI ES UN BUEN TIPO!

¡POR FAVOR, NO COMIENCES A CONTAR DINERO EN UN LUGAR COMO ESTE!

¡TRABAJAR ES LO ÚNICO DE VALOR EN MI VIDA!

PARECE QUE VA BIEN...

¡PUEDES APOSTAR-LO!

LE DEJAREMOS EL RESTO A ASH-SAMA.

18

MIKAMI REIKO...

¡NO TIENES ESCAPATORIA!

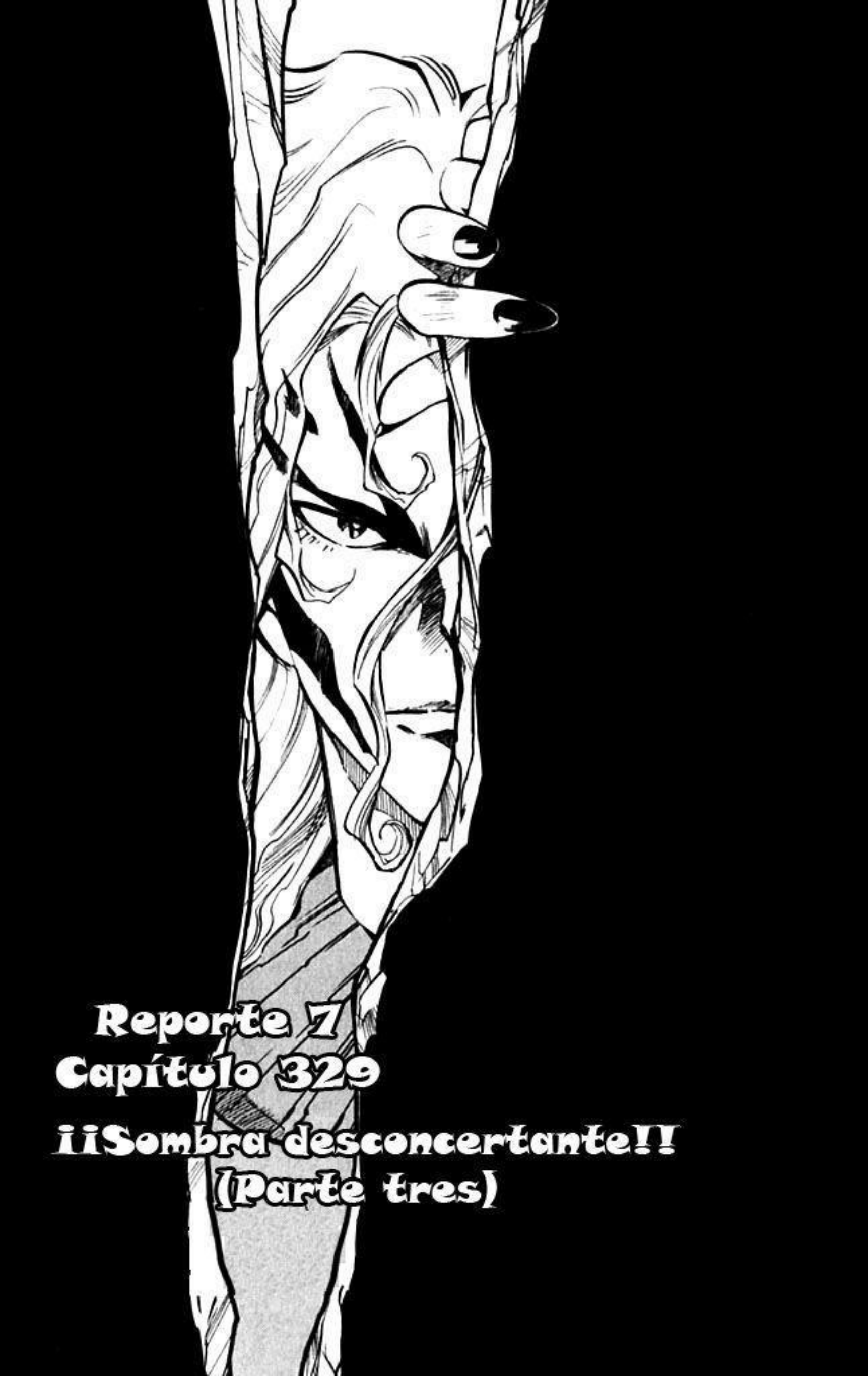

Reporte 7
Capítulo 329
¡¡Sombra desconcertante!! (Parte tres)

HAN PASADO DOS MESES...

¡BUENOS DÍAS, A TODOS!

2

¡FINAL-MENTE DESPIER-TAS! ESO SIGNIFICA...

¡HYAKU-ME...!

¿EL CANAL AL MEKAI HA SIDO RESTAU-RADO?

¿LA SEÑAL DE ASH-SAMA HA DESAPA-RECIDO?

¿POR QUÉ ESTÁN TODOS TAN GRANDES?

¡QUÉ LINDA!

¡TÚ ERES LA QUE SE HIZO PEQUEÑA!

¡ESTOY SEGURA QUE REGRESARÁS A LA NORMA-LIDAD PRONTO!

3

¡ESO SIGNIFICA ...!

¡...QUE ASHTA-ROTH...!

¡YA PODEMOS ESTAR SE-GUROS...!

¡LO CONSEGUIMOS!

¡...DEFINITIVAMENTE MURIÓ EN EL POLO SUR!

ESCENA IMAGINARIA.

4

¡YOKOSHIMA!

¡...NADA MÁS DE QUE PREOCUPARNOS AHORA!

¡YA NO TENEMOS...!

¡ESTOY TAN FELIZ!

¡QUÉ BUENO!

.....

5

TODO SE HA RESUELTO...

FINAL-MEN-TE...

¡LES DESEO A AMBOS UNA VIDA FELIZ!

¡FELICIDADES A LOS DOS!

6

¡NO DIGAS ESO!

MIKAMI...

ESTE NO ES EL MOMENTO DE MIRAR ATRÁS, ¿EH?

¡¿QUIÉN ES TU AMIGA SEXUAL?!

¡ASÍ QUE SIEMPRE PODRÁS SER MI AMIGA SEXUAL!

¡LUCIOLA ES REALMENTE TOLERANTE CON MI COMPORTAMIENTO MUJERIEGO!

7

Y ESO ES TODO.

TODOS LOS MALENTENDIDOS HAN SIDO ACLARADOS AHORA.

DEPARTAMENTO DE PROPIEDADES DEL GRUPO ASHI.

¡SEGURIDAD! ¡SAQUEN A ESTE TIPO DE AQUÍ!

¡DE VERDAD!

SIENTO MUCHO LOS INCONVE-NIENTES.

¡INCLUSO TE TRAJE UNA CAJA DE CAFÉ!

¡MISERABLE!

¡VINE A DISCUL-PARME!

8

SERÁ MEJOR QUE VAYA CON ÉL...

PERO TÚ SEGUISTE SUS ÓRDENES Y ME ARRES-TASTE...

A DIFEREN-CIA DE ÉL, TÚ ERES UNA CAZA-FANTASMAS PRIVADA.

¡TENGO EL DERECHO DE ESTAR MOLESTO!

USTEDES SOSPECHABAN QUE YO ERA ASHTAROTH...

Y AUN ASÍ TE DI TRABAJO...

9

SI ES POSIBLE, ME GUSTARÍA COLABORAR CONTIGO EN EL FUTURO.

EN TODO CASO, DURANTE LOS TRABAJOS ME DI CUENTA DE QUE...

...TUS HABILI-DADES SON FABULOSAS.

NO ES POR EL DINERO.

¡SI QUIERES TU DINERO DE VUELTA, OLVÍDALO!

SI REALMENTE QUIERES DISCULPARTE...

...ENTONCES SAL CONMIGO ESTA NOCHE COMO COMPENSACIÓN, ¿DE ACUERDO?

ES POR ESO...

....!

10

...ESTOY MUY INTERESADO EN TI.

YO...

CENAR JUNTOS ESTÁ BIEN, ES TODO LO QUE PIDO.

¿ESTÁS DE ACUERDO?

¿CONMIGO...?

¿SIN IMPORTAR QUÉ?

.....

11

VAS EN UNA PRIMERA CITA A UN CRUCERO CON CASINO INTERNO, PIDIÉNDOME DIEZ BILLONES PARA APOSTAR...

NO PUEDO CREER QUE EXISTA UNA MUJER COMO TÚ...

GANÉ DE TODAS FORMAS, ¿ASÍ QUE CUÁL ES EL PROBLEMA?

¡GRACIAS A TI ME DIVERTÍ MUCHO! ♥

12

VAYA...

REALMENTE ERES UNA PERSONA MUY INTERESANTE.

...!

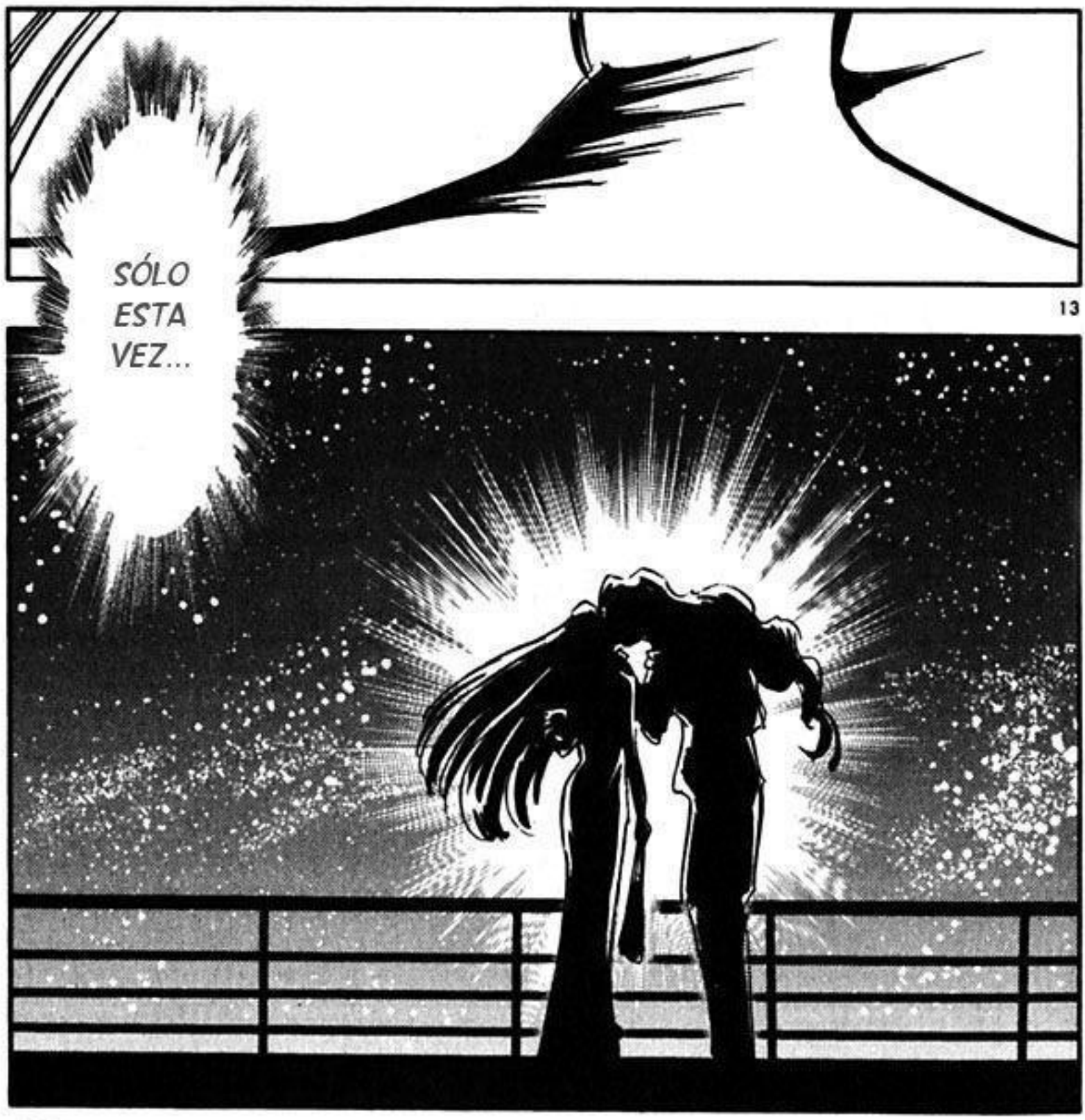
SÓLO ESTA VEZ...

14

¿A DÓNDE VA A ESTAS HORAS?

¿JOVEN AMO...?

¡UNA EMERGEN-CIA, KYO!

15

ESTA SENSACIÓN INCOMODA EN MI PECHO...

¡COMO ESPIRITUALISTA ESTOY SEGURO DE QUE ALGO MALO ESTÁ PASANDO!

NO SÉ QUÉ PASO, PERO...

¡MIKAMI ESTÁ EN PELIGRO!

¡NECESITO DARME PRISA!

¡ENTIENDO!

¡¡REMOS CONTIGO!

¿PODRÍA SER?

ESTA SEN-SACIÓN...

16

PUEDE...

¡IMPOSIBLE!

¿PUEDE SER?

17

ESTO FUE MUCHO TRABAJO PARA MÍ. PERO AHORA...

LO NOTASTE INMEDIATA-MENTE DESPUÉS DE SOLO UN BESO. NADA MAL.

!!

¡...TODO SE HA TERMI-NADO!

¡FINALMENTE PUEDO PONER MIS MANOS EN EL CRISTAL DE ENERGIA, MEPHISTÓ!

Reporte 8
Capítulo 330
¡¡Día del juicio!!
(Parte uno)

SAI-

¡¿SAIJOU?!

¡ASÍ QUE ESA EXTRAÑA SENSACIÓN EN MI PECHO FUE UN PRESAGIO DESPUES DE TODO!

Y NO SÓLO ESO...

¡NO ESTOY MUERTO!

¿ES ESO EN TODO LO QUE PUEDES PENSAR?

¡VER A SAIJOU AQUÍ MUERTO... DEBIO SER UN BUEN PRESAGIO!

¿DIME QUE PASO?

¡ESTE NO ES EL MOMENTO PARA ESTO!

¿QUÉ HACES AHÍ DE TODAS FORMAS?

¡SÓLO BROMEABA!

¡NO TE DIRE NADA!

4

¡¿GUH?!

¡¡GUWAA AAAH!!

5

¿QUÉ DEMONIOS?

¡ES UN KEKKAI!

¡PARA EVITAR QUE CUALQUIERA ENTRE!

¿Y ESA ES RAZÓN SUFICIENTE COMO PARA ARRASTRARME AQUÍ CONTIGO?

¡BAJE MI GUARDIA POR UN SEGUNDO... Y AHORA NO PUEDO MOVERME!

!

¡YA QUE PUEDES SENTIRLO, DEBERÍAS SABER QUIÉN FUE!

¿QUIÉN LEVANTÓ ESTE KEKKAI? ¿CON QUE PROPOSITO?

¡NO SÉ QUIÉN ESTÁ DETRÁS DE ESTO, PERO SU OBJETIVO ES REIKO!

¡REIKO ESTÁ EN GRAVE PELIGRO!

¡ALÉJENSE ES UNA TRAMPA!

...!!

¿YOKOSHIMA?

¡!

¡LUCIOLA, DETRÁS DE TI!

SWOOOSH

¿UNA TRAMPA...?

ASÍ QUE REALMENTE FUE...

¿SE ENCUENTRA BIEN MIKAMI?

¡EH...!

7

¡MUERE!

¡OKINU!

¡LUCIOLA!

!!!

VE-

¡VESPA!

9

ESO SIGNIFICA ...

...QUE NUESTRO ENEMIGO ES...

¡ASÍ QUE ERA ESO...!

¡...FUE UN PLAN DE ASHTAROTH DESPUES DE TODO!

¡LUCIOLA!

¡VAMOS A CHOCAR!

¿EL SUELO ESTÁ SUAVE COMO UN COLCHÓN?

¿ESTAMOS BIEN?

¡¿PUH?!

TU PODER ES INCREÍBLE, PERO ESTO YA NO TIENE NADA QUE VER CON LO SOBRENATURAL EN LO MÁS MÍNIMO.

HAAH... ¡ESO ESTUVO CERCA...!

10

Suave

¡YA NO TENEMOS RAZÓN PARA OBEDECER A ASH-SAMA!

¡VESPA-CHAN, POR FAVOR DETENTE!

¡SIGO A ASHTAROTH POR MI PROPIA VOLUNTAD!

¡SILENCIO, TRAIDORA!

¡NO TIENEN OPORTUNIDAD!

¡ASH-SAMA YA TIENE A MIKAMI REIKO!

¿VESPA?

!!

¡NO SUBESTIMES A ASH-SAMA!

¡ÉL HA ESTADO CON MIKAMI REIKO POR DOS MESES!

¿DE QUÉ ESTAS HABLANDO?

¡ESA MUJER NO PUEDE SER ENGANADA TAN FACILMENTE!

11

¡...SÓLO HAN PASADO TRES DÍAS!

¡PERO, DESDE LO DE PAPILLIO...!

¿DOS MESES...?

¡¡ESO ES PORQUE ...!!

¡¡... TENEMOS ESTO!!

12

¡¿QUÉ ...?!

¿UN HUEVO GIGANTE?

DO...

¡¿DOGURA-SAMA?!

¡ASÍ ES! ¡ESA MUJER ESTÁ DENTRO!

¡PERO ESTO ES COMPLETAMENTE DIFERENTE A LOS PROTOTIPOS QUE VISTE EN EL POLO SUR!

¡UN HUEVO DE GALAXIA!

¿TODO LO QUE PASO EN LOS PASADOS DOS MESES FUE DENTRO UN HUEVO DE GALAXIA?

13

¡¿TÚ LO PLANEASTE TODO?!

¡EN REALIDAD MI MAMA AUN SIGUE HOSPITALIZADA, HYAKUME AUN ESTA EN COMA...!

¡...Y LA PERSONA LLAMADA YUUTAROU NUNCA EXISTIÓ!

14

HRRR.

¡HE ESTADO ESPERANDO...!

¡EL MOMENTO EN QUE COMENZARAS A CONFIAR EN MÍ!

¡ESPERANDO A QUE ACEPTARAS EL MUNDO QUE HABÍA CREADO PARA TI, PARA OFRECERME TU CORAZÓN!

¡PERO TODO SE TERMINA AHORA!

¡YA QUE FINALMENTE ME HE HECHO CON ÉL!

EL ALMA ES UN DELICADO MATERIAL.

REQUIERE MUCHO TIEMPO PODER MANIPULARLA. TIENES QUE CUMPLIR SUS MÁS PROFUNDOS DESEOS CON EL FIN DE PODER FORZAR UNA APERTURA...

EL CRISTAL DE ENERGÍA EN TU CUERPO POSEE UNA EXTREMADA CANTIDAD DE ENERGÍA, LA CUAL ES ENORMEMENTE INESTABLE.

SI LO HUBIESE SACADO A LA FUERZA, PODRÍA HABER EXPLOTADO.

REALMENTE DISFRUTE ESTOS DOS MESES, MEPHISTO.

HASTA NUNCA.

15

¡ESTA ES LA PRIMERA VEZ QUE CAIGO POR UN IDIOTA COMO TÚ!

REALMENTE HAS INVERTIDO MUCHO ESFUERZO PARA ROBAR ALGO DE UNA MUJER.

¡YO DEFINITIVA-MENTE...!

¡NO CREAS QUE SE HA ACABADO!

¿AUN CUANDO SU ALMA ESTABA SIENDO ARRAN-CADA SIGUE HABLANDO TANTO?

¡NECESI-
TAMOS
SALVAR A
MIKAMI...!

¡PAPILLIO
DÉJAME
A VESPA
A MÍ!

¡VE A
LIBERARLOS
DEL
KEKKAI!

!!

¡YA
NO HAY
NECESIDAD
DE ESO,
LUCIOLA!

¡ES
DEMASIADO
TARDE!

¡ASH-
SAMA!

¡MIKAMI!

TODO LO QUE QUEDA DE ELLA ES ESTE CASCARÓN VACÍO...

¡HE DESTROZADO SU ALMA!