Reporte 9
Capítulo 341
¡¡Día del juicio!!
(Parte doce)

¿ARREGLAR LAS COSAS CONMIGO...?

2

MUY VALIENTE...

¿QUÉ TE DA EL DERECHO DE DECIR ESO?

¿ARREGLAR LAS COSAS CONMIGO...?

MUY VALIENTE...

¿QUÉ TE DA EL DERECHO DE DECIR ESO?

LATIDO

LATIDO

ESTÁS JUSTO COMO YO...

TIENES MIEDO, PORQUE LA VERDAD ES QUE YA HAS PERDIDO, ¿NO ES ASÍ?

¡ASHTAROTH!

.....
LAS HE OÍDO... TUS ÚLTIMAS PALABRAS...
.....
CUANDO ESTUVE VAGANDO EN EL HUEVO GALÁCTICO...
CON MI CONCIENCIA CERCA DE DESVANECERSE EN LA NADA...
¡ADELANTE!

¡DE QUE ESTE UNIVERSO...!

¡...DE QUE ESTE UNIVERSO NO TE ACEPTA!

EN ESE MOMENTO, TUVE LA IMPRESIÓN...

ADEMÁS QUISISTE MOLDEAR ESTE MUNDO A TU PROPIA IMAGEN.

NO COMENZASTE ESTA GUERRA SÓLO PARA CONQUISTAR TODO LO QUE CONOCEMOS...

ES POR ESO QUE NO ESTÁS SATISFECHO CON SÓLO CONQUISTAR...

5

¡...Y QUE DECIDE INCENDIARLA!

¡TÚ NO ERES DIFERENTE A UN NIÑO INMADURO...!

¡QUE ODIA LA ESCUELA...!

EL PROCESO DE REORDENAR EL UNIVERSO ES LO QUE LLEVA A ESTA PODEROSÍSIMA REACCIÓN.

PODRÍAS DECIR QUE ES EL COSMOS LO QUE ME RECHAZA.

HEH...

ESTÁS MAL EN ALGO.

6

¡ES DEBIDO A QUE ESTE MUNDO HA ESTADO PODRIDO DESDE EL PRINCIPIO!

¡¿SABES POR QUÉ?!

¡NO HA EXISTIDO UN COMPROMISO CUANDO SE TRATA DE CORREGIR ESTE MUNDO PODRIDO!

¿Y ESO QUÉ?

¡EL MUNDO ES ALGO QUE SIEMPRE MUERE O DECAE, YA SEA EN EL PASADO, PRESENTE, O INCLUSO EN EL FUTURO!

¿PERO NO ES LO QUE YO ESTOY HACIENDO TAMBIÉN EL DESEO DEL COSMOS?

¡ELIMINANDO A LOS DIOSES A LOS DEMONIOS...!

¡...Y LA HUMANIDAD!

ESTE UNIVERSO QUIZÁS LES HAYA OTORGADO A USTEDES HUMANOS UNA SUERTE DEMONÍACA...

¡YO POSEO UN FUERTE DESEO Y EL SUFICIENTE PODER, TODO LO QUE TENGO QUE HACER ES DESHACERME DE USTEDES AHORA!

¡Y LA CULMINACIÓN DE ESTE CHOQUE DE LEYES NATURALES SERÁ MI VICTORIA!

¡¿PERO CREEN ACASO...

...QUE PODRÁN DETENERME SÓLO CON SIMPLE SUERTE?!

!!

¡¡Todo el poder en los escudos antima-gia!!

¡Tempo-ralmen-te so-brecar-gados!

¡MARÍA!

...

¿ES ESTÉ EL RESULTADO DE LA INTERVENCIÓN DIVINA TAMBIÉN?

UNO MENOS.

¡¡MARÍA!!

Por favor, hagan que el Doctor Caos restaure...

Respaldando... memoria.

¡MARÍA!

¡POR FAVOR NO MUERAS!

¡¡MARÍA!!

¿O ACASO QUIERES ENFRENTARTE A MÍ?

YA DEBERÍAS SABER QUE TODA RESISTENCIA ES INÚTIL...

¡KU...!

...ES ALARGAR ESTO SACRIFICANDO MÁS VIDAS!

¿HAS COMENZADO A ENTENDER?

¡TODO LO QUE PUEDES HACER AHORA...

¡NOSOTROS GANAREMOS!

AUN ASI...

¿CÓMO?

¿OH?

ESO NO ES MUY CONVINCENTE, MIKAMI...

DE...

¡DE ALGUNA MANERA LO HAREMOS!

AHORA QUE MI PROCESADOR SE HA RECARGADO...

... DEBERÍA DE CONTINUAR CON MI TRABAJO.

HMPH...

¡YA HE PERDIDO MUCHO TIEMPO CONTIGO!

LO ÚLTIMO...

...DE LA RESISTENCIA...

¡DESAPAREZCAN!

TODOS LOS CAZAFANTASMAS DE ESTE MUNDO...

¡¿QUE...?!

.....
¿EH ...?
¿NADA SUCEDIÓ?
!?
LATIDO
LATIDO
¿AHORA QUÉ?
¿ES SU SUERTE DE NUEVO?
¡ESTA VEZ NO FUE LA SUERTE!
!!

¡ESTOY DE ACUERDO, LA SUERTE NO ES SUFICIENTE PARA DERRO-TARTE...!

¡... ASHTA-ROTH!

¡SINO UN AS BAJO MI MANGA!

15

¡YOKO-SHIMA!

!!
¿QUE ...?
¿QUÉ ES ESO?
¡LA CARTA DE TRIUNFO DE LA QUE TE ESTABA HABLANDO!
¡GRACIAS A ELLA...!

16

¡...SU APARATO NO ES MÁS QUE UN TROZO DE BASURA!

¡YA QUE HE ROBADO SU FUENTE DE PODER!

Monju: Carta de triunfo NDT: Literalmente "Mano oculta".

¡ASÍ QUE ES UNA MANO MÁGICA HECHA CON EL MONJU!

¡BIEN HECHO, AHORA ENTREGAMELO!

¿EH?

TÍMIDO

NDT: Okute también significa inmaduro.

¡QUÉ... INESTABLE...!

¿...DEBIDO A LA PALABRA "OKUTE"?

¿ESTÁ ACTUANDO ASÍ...?

¡LA REACCIÓN DEL UNIVERSO FUE MÁS GRANDE DE LO QUE TÚ TE HUBIERAS IMAGINADO!

¡...AHORA TENEMOS UNA OPORTUNIDAD, ASHTAROTH!

¡CON ESTO...!

.....!!

Reporte 10
Capítulo 342
¡¡Día del juicio!! (Parte trece)

...NO HAY NADA QUE TE PROTEJA CONTRA LA REACCIÓN DE RETROCESO!

¡SIN ESTO...

¡RECUPERACIÓN EXITOSA!

3 2

¡¿QUÉ ...?!

¡ES BÁSICAMENTE EL PODER REGENERATIVO DEL TIEMPO!

SI TRATAS DE CAMBIAR EL FLUJO DEL TIEMPO A LA FUERZA, CREAS FUERZAS CONTRARIAS LAS CUALES TRATAN DE RECUPERAR EL BALANCE.

¿REACCIÓN DE RETROCESO...?

¿QUÉ ES ESO?

¡AGH!

¡DAS DEUTSCHE REICH...!

POR EJEMPLO, SI VIAJARA EN EL TIEMPO PARA CAMBIAR UN GRAN EVENTO HISTÓRICO...

4 *(¡El imperio alemán...!)

ASHTAROTH ESTÁ TRATANDO DE RECREAR TODO EL UNIVERSO, SUPRIMIENDO EL EFECTO DE RETROCESO...

Y ES POR ESO...

...ALGO SIMILAR SUCEDERÁ EN ALGÚN OTRO LUGAR, CREANDO EL MISMO EFECTO AL FINAL

¡EL IMPERIO AMERICANO...!

¡SI ESTO HUBIERA PASADO ANTES MI TRABAJO HUBIERA SIDO MUCHO MÁS FÁCIL...!

QUE EL UNIVERSO CREÓ UNA FUERZA CONTRA ÉL...

5

¡ESTUPIDECES!

¡¡ENTRÉGAME ESO!!

TODOS SOMOS PARTE DE ESE UNIVERSO...

HAY UN DICHO: "DIOS SÓLO AYUDA A AQUEL QUE PUEDE AYUDARSE EL MISMO"

¡Y TODOS SOMOS PARTE DE ESA "FUERZA DE CONTRAMEDIDA"!

!!
¡¿WAH?!
¿UNA CÁSCARA DE BANANA?
¿QUÉ HACÍA ESO AHÍ?
¡LA LEY DE MURPHY!
¡ESO SI ES IMPREDE-CIBLE!

¡¡AAAAH... LOS MALDIGO!!

¡¡ESO ES LO QUE SIEMPRE DESEE ESCUCHAR DE TI!

.....

¡¡SÍ~!!

¡ESE ES EL TONO!

!!

¡¡OOO OOH!!

.....

9

SELLÉ A LOS DIOSES Y DEMONIOS PRIMERO, CON EL FIN DE MINIMIZAR LA REACCIÓN DE RETROCESO...

NUNCA PENSÉ...

FUE UN ERROR EN MIS CÁLCULOS, DEBO ACEPTARLO...

...SON TAN PERSISTENTES COMO PLAGAS!

¡SUCIAS PLAGAS QUE DEBEN SER ELIMINADAS DE MI NUEVO MUNDO!

QUE USTEDES LOS HUMANOS SERÍAN TAN MOLESTOS.

¡USTEDES, LOS CAZAFANTASMAS...

PO PO

DE HECHO, ME HAN DADO UNA BUENA IDEA...

¡NO CREAN...!

¡...QUE YA HAN GANADO!

10

?

...YA NO USAR EL PROCESADOR CÓSMICO!

¡HE DECIDIDO...

¡ADEMÁS, EL CRISTAL DE PODER NO FUE HECHO PARA ESO EN PRIMER LUGAR!

HE DESISTIDO EN RECREAR TODO EL UNIVERSO...

NO MIENTO ...

¡SERÁS MENTIROSO!

¡ESA ES LA MIERDA MÁS GRANDE DE TODA LA HISTORIA!

¡AHORA ENTRÉGAMELO!

¡Y DE ESTA FORMA PUEDO DESHACERME DE LA REACCIÓN DE RETROCESO TAMBIÉN!

¡UN HOMBRE DEBE SER FIRME EN SUS SUEÑOS!

¡ERES...!

¡...REALMENTE UN TRAMPOSO!

¡SI NO USO TODO MI PODER, PERDERÉ DEMASIADO TIEMPO...!

¡HMPH!

KYAAAH...

¡...PERO PODRÍA DESTRUIR LA PIEDRA SI VOY CON TODO!

¡ENTEN-
DIDO!

¡FUSIONÉ-
MONOS...!

¡MIKAMI,
NO PUEDES
ENFRENTAR-
TE A EL TU
SOLA!

¡TONTA!

¡¿WAH?!

13

¡MIKA-
MI!

¡¡OWOWO
WOWOWO!!

14

FINAL-
MENTE...

HM... AÚN NO ES DEMASIADO TARDE PARA QUE USE EL...

ぐわんっ!!

ポロ

....

¿POR QUÉ UN BOTE CAYÓ EN MI CABEZA?

OH...

LA ESTACIÓN DE GASOLINA...

¡APUESTO A QUE PENSASTE EN REACTIVAR LA MAQUINA!

15

¡BAH!

¿DÓNDE ESTÁ LA PIEDRA?

¡NO TE MUEVAS!

16

¡TRATA DE HACER ALGO...

...Y TU PIEDRA ES HISTORIA!

!!

¿ESTÁS DISPUESTO A SACRIFICAR A LUCIOLA?

ESO SÍ HA SIDO UNA PÉSIMA BROMA...

¿TE DAS CUENTA DE LAS CONSECUENCIAS DE DESTRUIR ESA PIEDRA?

17

HAZLO, YOKOSHIMA.

¡ES LA ÚNICA MANERA!

¿NO CREES QUE AL MENOS LE DEBES ESO?

ELLA LO DIO TODO POR TI, ¿LO RECUERDAS?

¡GUH...!

¡USTEDES SE CONVERTIRÁN EN EL ADAN Y EVA DE MI NUEVO MUNDO!

ENTRÉGAMELA Y TE GARANTIZO TU VIDA Y LA DE LUCIOLA.

¡YOKOSHIMA!

¡YOKOSHIMA!

¡NO PUEDES CREERLE!

¡ESTÁ MINTIENDO!

ISBN4-09-125434-9

C9979 ¥390E

9784091254344

定価410円 本体390円

雑誌 45104－34 小学館

1929979003906

少年サンデーコミックス SS comics

ゴーストスイーパー みかみ

GS美神 極楽大作戦!!

不覚にもエネルギー結晶を奪われ、魂を抜きとられた美神。さらにベスパの妖毒に倒れた横島を救うため、ルシオラが身代わりにっ!?

SS comics
椎名高志
GS美神
極樂大作戰!!
35
SS comics
椎名高志・小学館
35
ゴーストスイーパー
みかみ
GS美神
極樂大作戰!!

Reporte 343
Capítulo 1
¡¡Día del juicio!!
(Parte catorce)

NO QUIERES MATAR A LUCIOLA CON TUS PROPIAS MANOS, ¿VERDAD?

¡ENTRÉGAMELO!

¡GUH...!

¡NO SE LO DES!

¡YOKOSHIMA, DESTRÚYELO!

¿ESTÁS LISTO?

ME GIRARÉ LENTAMENTE HACIA TI...

PON LA ROCA EN EL SUELO Y VETE DE ESTE LUGAR...

¡¿NO TE DIJE QUE NO TE MOVIERAS?!

SI DESTRUYES ESA ROCA, TÚ NO GANARAS NADA...

¡PIÉNSALO BIEN!

¡SI NO LO HACES, ENTONCES TENDRÁS A LUCIOLA DE VUELTA!

¡YOKOSHIMA...!

...!

¡PERO NO PODEMOS ESTAR DE ESTA MANERA POR SIEMPRE!

PERO...

¡¿CÓMO PODRIA MATARTE...

...CON MIS PROPIAS MANOS?!

¿POR QUÉ ESTÁS DUDANDO? ¡SI DESTRUYES ESO ASH-SAMA ESTARÁ ACABADO!

¡EL PLAN QUE ELABORÓ POR MÁS DE DOS MILENIOS SE HABRÁ TERMINADO!

...!

¡SE HAN DESCON-TROLADO!

¡LOS ESPÍRITUS...!

¿HABRÁ PASADO ALGO DONDE ASHTA-ROTH?

!

¿LUCIOLA -CHAN?

AUNQUE ES DÉBIL...

...PERO ESA DEFINITIVAMENTE ES...

¿EH?

NO PUEDES SACRIFICAR ESTE MUNDO Y A TUS AMIGOS SÓLO POR MÍ, ¿O PODRÍAS?

¡YOKOSHIMA...!

¡PERO...!

....

...

¡MI-
¡MIKAMI!

SI ÉL ESTÁ DISPUESTO A SACRIFICAR TODO POR LA MUJER QUE MÁS AMA...

...ENTONCES NO TENGO NADA QUE DECIR.

¡LLEGAMOS HASTA AQUÍ SÓLO POR ÉL!

¡PUEDE HACER LO QUE ÉL CREA CORRECTO!

¡DEJA QUE LO DECIDA ÉL!

¡SI CREES QUE ES LA DECISIÓN CORRECTA, ENTONCES HAZLO, YOKOSHIMA!

¡MIKAMI...!

¡...QUE SACRIFIQUES A LUCIQLA POR MI...!

¡PERO... NO PODRIA DECIRTE ALGO COMO...!

¿PUEDES CULPARME POR ESO?

¿ACASO CREES QUE QUIERO DESAPARECER JUNTO CON ESTE MUNDO?

¡MENTIROSA! ¡DEFINITIVA-MENTE QUIERES QUE LA DESTRUYA!

¡NO ERES NADA HONESTA!

¡HAZ LO QUE CREAS QUE ESTÁ BIEN!

¡¿POR QUÉ NUNCA PUEDO HACER NADA BIEN?!

.....

¡¿...POR QUÉ?!

...NO QUIERES MANCHARTE LAS MANOS?

¿ESTÁS ESPERANDO A QUE ALGUIEN MÁS LO HAGA?

...!!

¿O ES PORQUE...

¿ACASO NO ME LO PROMETIS-TE?

¿QUÉ TÚ VENCERÍAS A ASH-SAMA...?

ME ARRE-PENTIRÉ DE CUALQUIER DECISIÓN...

¡ESTA ES LA ÚNICA FORMA DE DETENER-TE!

¡TE ARREPEN-TIRÁS DE ELLO!

¿VAS A MATAR A QUIEN AMAS?

¡¡ASHTA-ROTH!!

¡SI ES ASÍ, ENTONCES PRIMERO TE MATARÉ A TI Y ME ARREPENTIRÉ DESPUES!

¡ALTO...!

¡NO LO HAGAS!

....

!

...!!

¡YOKO-SHIMA!

¡SALGA-MOS DE AQUI!

¡AAA AAHA!

¡GYAA AAH!

¡YOKOSHIMA!

...?!

¡UWO OOH!

¡FINAL-MENTE LO CONSIGUIO!

¡¡¡

¡POR UN MOCOSO COMO ÉL!

Reporte 344
Capítulo 2
¡¡Día del juicio!!
(Parte quince)

YA NO ESTÁ...
ESTO ES...

¡SUPONGO QUE NADIE ME VENDERÁ MÁS CASAS!

¡PRIMERO MI AGENCIA, AHORA MI CASA!

¡JA JA JA JA...

¡OYE, NO ESTÉS TRISTE!

¡TODO SE TERMINÓ... GRACIAS A TI, YOKOSHIMA!

...

....

....

¿NO ESTÁS MINTIENDO?

¿REALMENTE CREES QUE PODREMOS REVIVIRLA?

ESTE...

BUENO...

¡DEBE DE HABER UNA FORMA DE TRAERLA DE VUELTA!

PENSAREMOS EN UNA FORMA DE AYUDAR A LUCIOLA.

¡ANÍMATE!

¡¿Y COMO?!

ESTA ERA LA ÚNICA SOLUCIÓN.

POR FAVOR, NO MOLESTES A MIKAMI...

...!!

...YA QUE ESTOY SATISFECHA CON ESTO...

BUENO.

TENGO QUE IRME.

MI CONCIENCIA SE PIERDE.

MIS PODERES PERMANECERÁN EN TU CUERPO POR ALGUNOS DÍAS.

PERO EVENTUALMENTE DESAPARECERÁN.

TUS TÉCNICAS Y ENERGÍA ESTARÁN MÁS ALLÁ DE TUS LÍMITES POR LOS SIGUIENTES DÍAS.

¡¿LUCIOLA?!

¡ESPERA UN MOMENTO, YO...!

YOKOSHIMA...

¡LUCI...!

¡¡¡LUCIO-LA!!!

TE AMO...

....

...

YOKO-
SHIMA...

ELLA REAL-
MENTE ME
AMABA...

LUCIOLA...
ELLA...

¡ELLA DIO
TODO POR MÍ,
INCLUSO SU
VIDA!

ELLA...

NO
SÉ QUÉ
DECIR...

PERO...

¡SIN IMPORTAR SI ELLA LO HUBIERA QUERIDO O NO...!

¡...ELLA LO HIZO TODO POR MI!

¿Y YO?

¡NO HICE NADA POR ELLA!

¡DE NO SER ASÍ, ELLA HUBIERA PERMANECIDO COMO SIRVIENTE DE ASHTAROTH HASTA QUE EL SE HUBIERA DESECHO DE ELLAS!

¡ELLA REALMENTE TUVO MUCHA SUERTE DE CONOCERTE!

¡NO HABÍA FORMA DE EVITARLA!

¡SU MUERTE NO FUE TÚ CULPA!

¡Y AL FINAL, SOLO LA VI MORIR...!

¡Y NO HICE NADA MAS QUE HABLAR DE MAS!

¡ESO NO ES CIERTO, YOKOSHIMA...!

YOKO-
SHIMA...

¡ALGUIEN COMO YO NO MERECE EL AMOR DE NINGUNA MUJER...!

¡PERO ELLA HIZO ALGO ASÍ POR ALGUIEN COMO YO...!

¡¡UWAA AAAH!!

...!!

¿LA SEÑAL DE INTERFERENCIA DE ASHTAROTH HA DESAPARECIDO?

MI ENER-GÍA...
¿ESTÁ REGRE-SANDO?

¿QUÉ HAY DE LOS DEMÁS?

¡PUHAH!

HAH, DE CIERTA FORMA...

¿ESTÁN BIEN?

ESA EXPLOSIÓN CIERTAMENTE FUE PELIGROSA... APENAS FUIMOS CAPACES DE MANTENER ESTA PEQUEÑA FORMA...

¡HAH!

¡ESTAMOS EN DEUDA CON ELLOS DE NUEVO!

PARECE QUE LOS HUMANOS... LOS CAZAFANTASMAS LO HICIERON BIEN.

¿EH?

PROBABLEMENTE SÍ.

LA SEÑAL HA DESAPARECIDO. ¿ESO SIGNIFICA QUE ASHTAROTH FUE ELIMINADO?

¡NO ESPEREN QUE APAREZCAN REFUERZOS!

¡NO ES MOMENTO PARA RELAJARSE!

¡LA CONEXIÓN CON EL MUNDO CELESTIAL Y EL DEMONÍACO NO ESTÁ COMPLETA AÚN!

¡EL SEGUNDO ASALTO APENAS COMIENZA!

QUE AÚN NO ES EL FINAL...

PERO ME TEMO ...

OIGAN...

¡CUÁNTO TIEMPO!

¡OIGAN TODOS, VENGAN AQUÍ!

TE LAS ARREGLASTE PARA SO-BREVIVIR...

¡REIKO ...!

¿ERES TU?

SIENTO HABERTE PREOCUPADO...

PERO TODO ESTÁ BIEN AHORA.

¡ME ALEGRO TANTO!

¡REGRESASTE!

....

¡NO SÉ VE MUY BIEN! ¿QUÉ LE HICISTE?

¿YOKOSHIMA...?

USUALMENTE TE ENOJARÍAS SI LA ABRAZARA DE ESTA MANERA.

MA... ¡¿MARÍA...?!

¡NO PUDE SALVARLA!

¡LO SIENTO!

¡PAPILLIO!

¿... MUERTA?

POCHI...

¿LUCIOLA-CHAN ESTÁ REALMENTE...?

!!

¡ESTA AURA...!

¡NO ES POSIBLE!

¿QUÉ ES ESTA...?

¿...MALÉVOLA SENSACIÓN?

CRACK

CRACK

FUHE-HEH....

FUFU...

FU...

FUHE....
FUHE
HEHE...

¡¡HYAHA
HAHA
HA!!

¡¡¿QUÉ?!!

¡¿QUÉ
...?!

Reporte 345
Capítulo 3
¡¡Día del juicio!!
(Parte dieciséis)

FUHE...

¡¡IHYAH AHA HA!!

¡¡FUHY AHAHA HA!!

¡...TODO SE ACABÓ!

¡SE ACABÓ...!

¡¡HYAH AHAHA!!

¡PERO PARECE QUE ESTÁ EN SU LÍMITE!

¡SU PERSISTENCIA ESTÁ MÁS ALLÁ DE LO CREÍBLE!

¡COMO ESPERABA DEL JEFE FINAL!

...TA-ROOOTH!

¡ASH...

¡BIEN POR MÍ, ASI PODRE MATARTE CON MIS PROPIAS MANOS!

¿AÚN NO TE RINDES?

¡NO IMPORTA QUE TAN DEBIL ESTE, NO ERES RIVAL PARA EL!

¡DETENTE, YOKOSHIMA!

¡ES UNA TRAMPA!

¡NO QUEDA OTRA, HAY QUE CUBRIRLO!

¡QUIZÁS TENGAMOS SUERTE...!

¡ES INUTIL!

¡ESE IDIOTA PERDIO COMPLETAMENTE EL CONTROL!

¡VETE AL INFIERNO!

¡!

¿EH?

¿EH?

¿HUH ...?

¿LO MATÉ?

LO...

¡ESTE...NO, PERO...!

VERÁS...

¡¿POR QUÉ NO ME DEJASTE HACERLO?!

¡MALDICIÓN, SAIJOU!

!!

¡NO TE PREOCUPES!

FU HEHE HE...

¡VOY A ABANDONAR MI CASCARÓN MORTAL!

FUHE HEHE HE...

¡YA NO NECESITO MÁS ESTE CUERPO!

¿DÓNDE HE ESCUCHADO ESTO ANTES?

¿LA DEFINITI-VA...?

LA FORMA DEMONIA-CA DEFI-NITIVA...

YA QUE...

AÚN ME QUEDA OTRO CUERPO...

¡AH!

¡AH!

¿QUÉ ES ESO?

PERO AUN SIN ÉL...

¡ASÍ ES!

EL CRISTAL DE ENERGÍA FUE CREADO ORIGINAL-MENTE PARA DAR ENERGÍA A ESE CUERPO...

¡PERO NO SERÉ EL ÚNICO QUE CAIGA!

DEJANDO FUERA AL MUNDO CELESTIAL Y DEMONÍACO...

HUMA-NOS...

¡HAN ARRUINADO MI BRILLAN-TE PLAN!

¡¡¡

¡LA CAPITANA SOLICITÓ UNA REUNIÓN DE EMERGENCIA!

¡ES TERRIBLE!

¡POR FAVOR, REGRESEN AL CUARTEL DE INMEDIATO!

AL SURESTE DEL PUERTO DE TOKYO. A 1100KM DE DISTANCIA.

EN LAS ISLAS OGASAWARA, "LA ISLA YOMESHUTO-ME".

¡¿UN VOLCAN SUBMARINO?!

?!

¿QUÉ FUE ESO?

DEBO USAR LO QUE ME QUEDA DE PODER...

MIS PLANES ARRUINADOS...

MI CUERPO DESTRUIDO...

¡PARA DESTROZAR TODA LA EXISTENCIA HUMANA!

¡YA NO TENGO RAZONES PARA CONTENERME MÁS!

¡NO HAY NECESIDAD DE UN CEREBRO O CORAZÓN!
TODO LO QUE SE NECESITA... ES UN INFINITO FRENESÍ ASESINO...
¡TE LO DEJO A TI... MÍ...!
¡... FORMA... DEMONÍACA... DEFINITIVA!

ES...

¡¡ESPERA!!

¡¿QUÉ ES ESO?!

¿QUÉ TAN GRANDE ES ESA COSA?

SU TAMAÑO COMPLETO DEBE DE SER 180 METROS.

¡ESE FUE SU PLAN ORIGINAL!

¡PERO SE DECIDIÓ POR EL PROCESADOR CÓSMICO. QUIZÁS DEBIDO A LO QUE PASÓ HACE UN MILENIO ATRÁS...!

¡ES UN MONSTRUO!

¿ESA SE SUPONE QUE ES SU SEGUNDA FORMA?

PARECE QUE PODRÁ MOVERSE POR 2 O 3 DÍAS A LO MUCHO...

¡ESTÁ ACTIVÁNDOLO CON LA RESTANTE ENERGÍA DE APOYO!

¿PERO NO FUE EL CRISTAL DE ENERGÍA DESTRUIDO?

¡SIN ESA FUENTE DE PODER NO HAY NADA A QUE TEMERLE...!

¡DE COMPLETARSE, SU PODER DE FUEGO HUBIERA SIDO ALGO QUE NINGÚN DIOS O DEMONIO HUBIESE PODIDO HACERLE FRENTE!

¡ESTÁ DISPARANDO!

!!

¡DEBE DE SER UNA BROMA!

¡NO NECESITARÁ TRES DIAS PARA ACABAR CON LA TIERRA!

¡DISPARÓ A TRAVES DE LA ISLA!

Reporte 346
Capítulo 4
¡¡Día del juicio!! (Parte diecisiete)

¡ESA DIRECCIÓN... NO ME DIGAS...!
¡AUN CUANDO TUVO QUE ATRAVESAR ESA ISLA, LA INTENSIDAD DEL LÁSER NO DISMINUYÓ...!

¡¿ESTÁ APUNTANDO DIRECTAMENTE A NOSOTROS?!

¡VA HACIA TOKIO!

¡¿GUWO OOOH?!

ASÍ PARECE.

ぱひゅーん.
?!

¡ES UN RETRASADO!

SU PODER, DE HECHO, ES IMPRESIONANTE...

PERO JUZGÁNDOLO POR SU ATAQUE, PODEMOS CONCLUIR ALGO...

OH...

NO ESTÁ TOMANDO EN CUENTA LA CURVATURA DE LA TIERRA ...

¡ASHTAROTH NO ES NADA MÁS QUE UN CASCARÓN DESCEREBRADO CON UN INCREÍBLE PODER DESTRUCTIVO!

YA QUE AHORA NO ES MÁS QUE UN IMBÉCIL, DEBERÍAMOS SER CAPACES DE ACABAR CON ÉL...

¡DÉJAME EL RESTO A MÍ, MAMÁ!

DE TODAS FORMAS...

¡ASHTAROTH ABANDONÓ LA RAZÓN PORQUE TIENE MUCHA CONFIANZA EN SU CUERPO!

¡NO BAJES LA GUARDIA!

¡PUEDE QUE AÚN NO SEA PERFECTO, PERO AUN ASÍ CUENTA CON UN PODER DESTRUCTIVO DEFINITIVO QUE VA MÁS ALLÁ DE LA IMAGINACIÓN DE DIOSES Y DEMONIOS...!

¡NO HAY DE QUÉ PREOCUPARSE!

¡GANAREMOS!

¿QUÉ PASA?

¡NUNCA TE HABÍA VISTO TAN SERIO ANTES!

¡ES PORQUE ESTA VEZ, NO HABRÁ NADA QUE LO ARRUINE! ¡SE ACABARON LOS JUEGOS!

NO, ES SOLO...

¡ESO ESTUVO MUY BIEN, YOKOSHIMA!

¡POR LUCIO-LA...!

PORQUE...

SIN IMPORTAR QUÉ, TENEMOS QUE PONERLE FIN A ESTE GUERRA...

¡CIERTO!

ESE ES UN ARGUMENTO MUY BARATO...

INCLUSO EL DE YOKOSHI-MA FUE MEJOR...

¡QUIERO ACABAR CON ESTO LO ANTES POSIBLE PARA EM-PEZAR A GANAR DINERO DE NUEVO!

¡RESCATAR AL MUNDO NO NOS DEJA NINGUNA GANANCIA!

¡NO TE PREOCUPES, ELLA ESTÁ EN EXCE-LENTES CONDICIONES POR AHORA!

ASÍ ES COMO ELLA TRATA CON LA SITUACIÓN.

¡CIELOS, MIKAMI!

HA MADURADO Y AHORA ES MÁS CONFIABLE...

PERO...

POR OTRA PARTE, YOKOSHI-MA-KUN...

Monju: Fu - Sion*

¡FU...

...SIÓN!

MALDI-CIÓN, ¿NO HAY NADA QUE PUEDA HACER?

¡HMPH!

¡DE ACUERDO!

¡BIEN, TODOS LO QUE PUEDAN VOLAR VENGAN CON NOSOTROS!

¿EH?

ELLA SE ENCUENTRA EN UNA DIFÍCIL SITUACIÓN.

¡NO LA INVOLUCRES EN ESTO!

¿QUÉ HAY DE TI?

¡OIGAN!

YO...

NO QUEDA OTRA.

¡ELLA PODRÍA HABER SIDO UNA GRAN ALIADA!

ASHTAROTH FUE QUIEN LA CREÓ...

NO SÓLO ESO, SUS HERMANAS SE MATARON ENTRE ELLAS...

¡DOCTOR CAOS!

¡LLÉVENLA CON USTEDES!

¡YA QUE NO TENÍA MUCHOS MATERIALES, ME TOMÓ UN POCO MÁS DE TIEMPO TERMINARLA!

¿NO ESTABA ESE ROBOT...?

¡LA INFORMACIÓN ES MÁS IMPORTANTE QUE EL CUERPO!

¡SÓLO SE NECESITA RECUPERAR LA INFORMACIÓN!

¿...COMPLETAMENTE DESTRUIDO?

INFORMACIÓN...

¡RECUPERAR!

.....

¿DEBERÍAMOS DEJARLA?

¿POR QUÉ ESTÁ HUYENDO?

¡DE TODAS MANERAS ELLA NO VA A AYUDAR, AUN SI LA FORZAMOS!

¡TENGO QUE REGRESAR UN MOMENTO!

¡OYE!

¡LO SIENTO!

¡TENGO QUE...!

¡MUÉVANSE!

¡ESTAMOS CASI DENTRO DE SU RANGO. NO TENEMOS TIEMPO QUE PERDER!

¡ASHTAROTH SE APROXIMA RÁPIDAMENTE!

¡ESTA ES...!

¡ENTENDIDO, CAPITÁN!

¡...LA BATALLA FINAL!

¡FINALMENTE LLEGAMOS A TOKIO!

HUFF.

HUFF.

¡NO PUEDO CONTI-NUAR!

¡YA CASI NO ME QUEDA ENERGÍA!

¡LOS HUMANOS DEBEN DE HABERLA RE-FUGIADO...!

¡ASÍ QUE ELLA DEBERÍA DE ESTAR EN SU FORMA ORIGI-NAL EN ESTOS MO-MENTOS!

¿PUEDE SEGUIR MO-VIÉNDOSE?

EL ÚNICO DIOS CON ELLOS ES HYAKUME, ¿CIERTO?

¡AUN CUANDO ESCAPAMOS A TIEMPO, TERMI-NAMOS DE ESTA FORMA!

¡LA BATALLA EN MYOUSHINZAN FUE MUY DURA...!

ME PREGUNTO CÓMO LO ESTA-RÁN HACIENDO LOS DEMÁS.

¡CON MI PODER CREO QUE PODRÁS CONSEGUIRLO!

¡HERMANA!

¡TE DEJO EL RESTO A TI!

¡LO INTENTARÉ!

¡GRACIAS!

¡NOSOTROS SÓLO TE RETRASAREMOS...!

¡SERÁ MEJOR QUE TOME NUESTRA ENERGÍA!

¡CIERTO!

¡SI NO LLEGAMOS A TIEMPO CON ELLOS...!

¡HYAKUME Y LOS HUMANOS NO ESTÁN AL TANTO DEL HORROR DEL DEMONIO DEFINITIVO!

¡PUEDO SENTIR UN AURA MUY DÉBIL!

¡HERMANO!

¿QUÉ ES ESO?

¿EH?

AHORA ESTAMOS SIENDO ALEJADOS DEL CAMPO DE BATALLA UNA VEZ MÁS...

HAH...

¡BUENO, FUE LO CORRECTO ENVIAR A SHORYUKI!

ESTO...

...!

¡¿QUÉ ES?!

¡¿NO SON ESOS YOUBACHI*?!

NDT: *Abeja demonio.

¡UN NIDO DE ABEJAS!

¡ESO SIGNIFICA...!

BZZZ.

BZZZ
BZZZ
BZZZ

¡CH!

¡PUEDO VERLO!

¡MATAR...!

¡MATAR A TODOS LOS HUMANOS...!

¡ESTE ES NUESTRO DUELO FINAL!

¡REALMENTE ERES MI OPONENTE MAS PODEROSO, ASHTAROTH!

¡PERO ESTO SE TERMINA AHORA!

Reporte 5
Capítulo 347
¡¡Día del juicio!!
[Parte dieciocho]

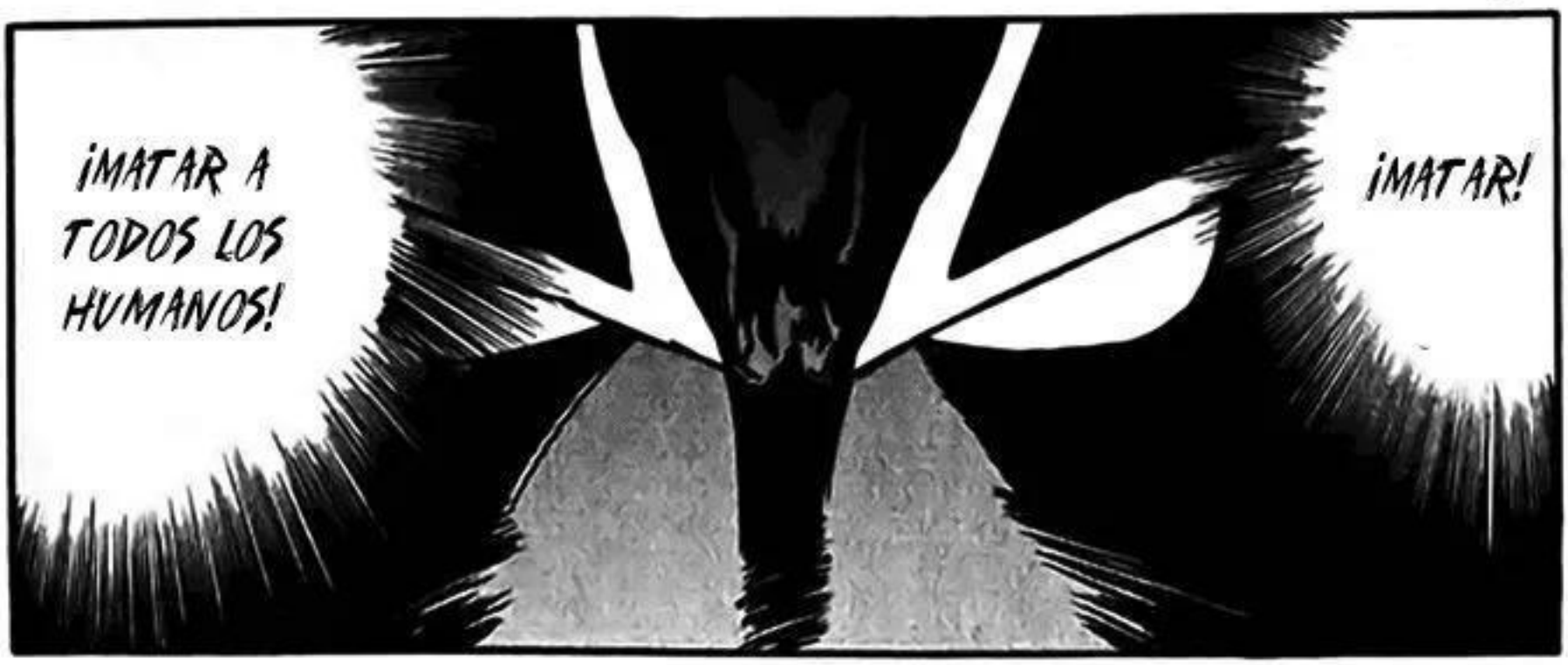
¡MATAR A TODOS LOS HUMANOS!
¡MATAR!

¡AHORA NO ERES MAS QUE UN CASCARÓN VACIO!

¡NO TE DEJARÉ HACERLO!

¡TODO TERMINARÁ PRONTO!

¡ESTA ES NUESTRA BATALLA FINAL, ASH-TAROTH!

Y AHORA...

¿POR QUÉ SIEMPRE HABLAS PRIMERO, Y LUEGO PIENSAS?

¿CÓMO SE SUPONE QUE NOS ENCARGA-REMOS DE ÉL?

HM... YO SUGERIRÍA...

¿TÚ QUE CREES, YOKOSHIMA?

¡YA ESTAMOS MUY CERCA DE ÉL, PERO AUN ASÍ NO SOY CAPAZ DE VER SUS PUNTOS DÉBILES!

¡PARECE...!

¡QUE NOS ENFOCÁRAMOS EN EL ASHTAROTH EN SU CABEZA!

¡QUE TENDREMOS QUE ENFOCARNOS EN UN SOLO PUNTO Y ATACAR!

¿NO PODRÍAMOS ENTRAR EN SU CAÑÓN Y DESTRUIRLO DESDE ADENTRO?

YO CREO QUE DEBERÍAMOS DE CORTAR SU COLA...

USUALMENTE LOS PUNTOS DÉBILES SON LOS OJOS, ¿NO ES ASÍ?

¡ESTO ES UN DESASTRE!

¿QUIZÁS SUS CUERNOS?

¿QUÉ HAY DE LOS PULGARES?

¡NOS VIO!

¡ME...

...PHISTO!

GUH...

¡OOOOH!

¡¡MUERE!!

¡¿UWAAAAH?!

¡SI NO CONTRAATACAMOS, SEREMOS ANIQUILADOS!

¡NO TENEMOS TIEMPO!

¡NO FUNCIONARA!

¡NI SIQUIERA PODEMOS ACERCARNOS A EL!

¡ATENCIÓN TODOS, CONCENTREN SUS ATAQUES EN SU FRENTE!

¡IREMOS CON LA IDEA DE YOKOSHIMA PRIMERO!

¡BIEN!

¡PREPÁRENSE!

¡ENTENDIDO!

¡TOMA ESTO!

ズ
へにょへにょー…
ニュン!!
¡¿UNA BARRERA?!

NO TIENE CASO...

NO QUEDÓ NADA...

QUIZÁS PODRÍA SER CAPAZ DE RESUCITAR A LUCIOLA...

水族館

SI PUDIERA ENCONTRAR FRAGMENTOS DE SU ALMA...

!!

¡¿UWAAA AAH?!

¡ESTO ES...!

¿REALMEN-TE...?

¿...NO HABRÁ FORMA DE HACERLO?

¡ESTOS SON LOS SIRVIENTES DE ESA DEMONIO LLAMADA VESPA!

¡NO HAY ERROR!

¡NO LOS PROVO-QUEN!

BZZZ

¡DE MO-MENTO NO SOMOS RIVALES PARA ELLOS!

BZZ BZZ BZZ

¡AH!

¡¿OTRA MÁS?!

¡¿VESPA-CHAN?!

REAL-
MEN-
TE...

REAL-
MEN-
TE...

...LLEGAS
TARDE.

¡¡PAPI-
LLIO!!

¡¿ERES
REALMENTE
TÚ, VESPA-
CHAN?!

¡AHÍ
ESTA!

¡ESTÁ TAN
DEBIL COMO
NOSOTROS
AHORA!

¡PERO ESTÁ
CHIQUITA!

¡QUÉ MOLESTOS!

¡OW!

¡ACABÉMOSLA!

¡AÚN SIGUES CON VIDA!

GRACIAS A MIS YOUBACHI...

ELLOS RECOLECTARON MIS ÚLTIMOS FRAGMENTOS DE ALMA...

¡¿QUÉ HAY DE LUCIOLA-CHAN?!

ESA IDIOTA...

¡ELLA SE SACRIFICÓ POR POCHI!

¿CUÁL ES LA SITUACIÓN ACTUAL?

¡¿CÓMO ESTÁ ASH-SAMA...?!

TODO LO QUE PODEMOS HACER AHORA ES ESPERAR.

WOO WOO

AUNQUE LES ORDENÉ QUE TAMBIÉN RECOLECTARAN SUS FRAGMENTOS DE ALMA...

...PARA SER SINCERA, LA VERDAD NO QUEDABA MUCHO...

BZZ.

BZZ.

GUH... UUUH

¡MÁTALOS A TODOS...!

¡TODOS MUER-TOS...!

¡MÁTALOS...!

.....

¡PUHA-AAH!

PSSH

¿SE FUE?

¡DÉJENME EL RESTO A MÍ! ¡USTEDES DESCANSEN AQUÍ!

AL MENOS AHORA SABEMOS SOBRE SU BARRERA...

¡QUÉ VERGÜEN-ZA...!

¡AUN NO PODEMOS VENCERLO!

¡NO ES POSIBLE QUE ÉL PUEDA ABSORBER CUALQUIER DAÑO INFINITAMENTE...!

¡ESO ES ABSUR-DO...!

¿QUÉ TAL SI ESTÁ USANDO UN HUEVO GALÁCTICO ...?

¿TÚ CREES?

TU ENEMIGO NO ES SÓLO DE LA CLASE ARCHI-DEMONIO, SINO QUE ADEMÁS POSEE UNA BARRERA...

...LA CUAL PUEDE NEU-TRALIZAR CUALQUIER ATAQUE...

¿QUÉ PIENSAS HACER?

¡VAMOS!

¡DE TODAS FORMAS ...!

¡NO HAY DE OTRA MÁS QUE ATACARLO DE NUEVO Y DESCUBRIR SU PUNTO DÉBIL!

!!

¡¿QUIZÁS... EL PROCESADOR CÓSMICO FUE SÓLO UN SUBPRODUCTO DE ESTO?!

SI CREÓ UNA CONEXIÓN CON EL HUEVO, HACIENDO QUE TODOS LOS ATAQUES VALLAN AL VACÍO...

NO PODEMOS ENFRENTARNOS A ÉL DE ESA FORMA...

¡USTEDES SON LOS ÚNICOS QUE PUEDEN ENFRENTARSE A ÉL!

¡SE LO DEJAMOS A USTEDES!

.....

HAH, SUPONGO QUE ESO ES TODO LO QUE PODEMOS HACER...

¡ESTO NO VA BIEN!

EL ENCUENTRO DE ANTES CONFIRMÓ MIS TEMORES...

.....

¡ESFUÉRCENSE!

¡CONTAMOS CON USTEDES!

¡DÉJAMELO A MÍ!

¡DEFINITIVAMENTE ACABARÉ CON ESTE TIPO!

EN TÉRMINOS DE CARÁCTER, YOKOSHIMA REALMENTE HA CRECIDO MUCHO...

¡AUN CON LA FUSIÓN NO SOMOS TAN FUERTES COMO SOLÍAMOS SER!

¡UN YOKOSHIMA MODESTO ES UN CAZAFAN-TASMAS INÚTIL!

¡NO PODEMOS GANAR ASÍ!

¡PERO UN YOKOSHIMA SIN LUJURIA ES IGUAL A UN PODER ESPIRITUAL DE CERO!

PARA PONERLO SIMPLE...

Reporte 6
Capítulo 348

¡¡Día del juicio!!
[Parte diecinueve]

¡RÁPIDO!

ACUEDUCTO CERRADO COMPLETAMENTE

¡SECCIÓN MARINA COMPLETA!

¡ACTIVEN EL KEKKAI!

破魔

¡SECCIÓN SUBMARINA, COMPLETA!
BIEN...
EL KEKKAI ALREDEDOR DEL PUERTO DE TOKIO YA ESTÁ COMPLETO.
DEBERÍAMOS SER CAPACES DE DEFENDERNOS DE LOS ATAQUES, PERO...
ESTO ES SÓLO PARA DARLES UNA SENSACIÓN DE SEGURIDAD A LOS CIUDADANOS.
EL PODER DE ASHTAROTH ESTÁ MÁS ALLÁ DE CUALQUIER KEKKAI.

¿...EN LO QUE NOS ACABAS DE DECIR?

¿PODE-MOS CON-FIAR...?

SÍ...

¡ESOS SIGNIFICA QUE DESPUÉS DE TODO TENDRE-MOS QUE CONFIAR EN MIKAMI!

¡NO SE PREOCU-PEN!

¡ESTOY DICIENDO LA VERDAD!

EL DEMONIO DEFINITIVO NO ES PER-FECTO AÚN.

¿POR QUÉ ESTÁS TRAICIONANDO A ASHTAROTH Y NOS DICES ESTO?

TENÍA QUE TENER UN PUNTO DÉBIL, AUNQUE NO SERÍA VISIBLE DESDE EL EXTERIOR...

LA BARRERA NO PUEDE PROTEGER A ASH-SAMA AL 100%.

¡YAMU, TRANQUILO!

¿QUÉ HAS DICHO?

USTEDES NUNCA LO ENTENDERÍAN.

ESTO NO ES TRAICIÓN ...

¡CONFIEMOS EN ELLA DE MOMENTO!

¡SIENTO LO MISMO!

¡NO TENEMOS TIEMPO QUE PERDER!

¡TENDREMOS QUE CONFIAR EN SU PALABRA!

¡PAPILLIO... LLEVA A VESPA CON MIKAMI!

SI NO PUEDO ENCONTRAR NADA ANTES DE QUE AMANEZCA, ME TEMO QUE...

ELLA DEJÓ MUY POCOS FRAGMENTOS DE ALMA.

POR CIERTO ...

¿HAY ALGUNA FORMA DE SALVAR A LUCIOLA?

¿PUEDO PEDIRTE QUE ME HAGAS UN FAVOR? ES SOBRE YOKOSHIMA-KUN...

YA VEO.

Y ADEMÁS...

¡EL PODER DE YOKO-SHIMA SE HA DEBILITADO MUCHO!

Y LOS DEMÁS NO ESTÁN SIENDO PARA NADA DE AYUDA...

¡DÉJAME EN PAZ! ¡UNA BARRERA NO ES ALGO QUE PUEDES VER CON LOS OJOS!

¡¿CÓMO NO TE DISTE CUENTA ANTES DE SU BARRERA?!

¡LLEGAMOS MUY TARDE, DESPUÉS DE TODO!

¡S... SÓLO VENIMOS PARA DE-CIRLES SOBRE ESO, PERO...!

¡GUO OOOH!

¡TOKIO ESTÁ EN SU RANGO!

¡DEBEMOS DARNOS PRISA!

NO QUEDA OTRA, PERO...

¡SI TENEMOS SUERTE, ENCONTRAREMOS UN PUNTO DÉBIL EN SU BARRERA!

¡OIGAN!

SÉ QUE LAS POSIBILIDADES SON MUY POCAS...

¡DESPUÉS DE TODO ESTO PARECE UN ESFUERZO INÚTIL!

¡PERO ESO ES TODO LO QUE PODEMOS HACER DE MOMENTO!

AUN ASÍ AÚN TENGO ALGO MÁS QUE PEDIRLES...

¡...SE QUITEN LA ROPA!

QUIERO QUE USTEDES...

¡ITE ESCUCHAMOS!

¡SON LA ÚNICA ESPERANZA AHORA!

...

¡MIKAMI, DILO!

¡LO DIGO EN SERIO!

¡DEBEN AYUDARME A ELEVAR EL PODER LUJURIOSO DE YOKOSHIMA!

¡ESTE NO ES EL MOMENTO PARA BROMAS!

¡NOOOO OOOOO!

¡KYAA AAAH!

¡¿CÓMO TE ATREVES A TRATAR A UN DIOS ASÍ?!

¡¡INSOLENTE!

VAMOS A MORIR, ¿A QUIEN LE INTERESA SI ERES UN DIOS O NO?

¡VAMOS, DEJEN DE GRITAR!

¡NO PUEDEN AYUDARNOS EN LA PELEA, POR LO MENOS HAGAN ESTO!

¡¿POR QUÉ MÁS TENDRIA QUE HACER ALGO TAN EMBARAZOSO?!

¿ACASO MI PODER DISMINUYO TANTO?

¡OYE, MIKAMI...!

¡YOKOSHIMA!

¡PERO...!

¡YOKOSHIMA!

?!

¿ESA VOZ, PODRÍA SER...?

¡¿LUCIOLA?!

LU...

¡ACÉRQUENSE POR EL COSTADO Y ATAQUEN A DISTANCIA!

¡SU ESCAPE DE ENERGÍA DE SUPLEMENTO ESTÁ ALLÍ, ESO LE PROVOCARÁ MUCHO DAÑO!

¡LA BARRERA DE ASH-SAMA TIENE UNA DEBILIDAD...!

¡...HAY UN AGUJERO EN SU ESPALDA!

...!

¡NO HAY TIEMPO PARA ESTO!

¡TIENES QUE IR AHORA!

TÚ... TU...

¿CÓMO ES...?

¡MIKAMI, YO ME EN-CARGO!

¡ESPERA, ¿QUE ES ESTE PODER...?!

!!

¡AQUÍ VIENE...!

¡APENAS ES EL COMIENZO!

¡¿EH?!

¿CAMBIARON?

¿NO ERA ESO LO QUE QUERIAS QUE HICIERA?

¡¿QUÉ ESTÁS HACIENDO TAN DE PRONTO?!

¡AHORA, ESO ES INNECE-SARIO...!

¡¡LUJURIA AL MÁXIMO!!

NO QUIERO DECEPCIO-NAR A LU-CIOLA.

LO SIENTO.

LO HARÉ A MI MANERA.

LAS POSIBILIDADES SON MUY BAJAS, PERO PUEDE QUE AÚN EXISTA UNA MANERA DE SALVAR A LUCIOLA.

.....

PERO NO FUE DEL TODO UNA MENTIRA.

¿VISTE A TRAVÉS DE MI DISFRAZ INMEDIATAMENTE?

...!

¡TE LO ENCARGO!

YA VEO.

¡¿GOOOOH?!

¡TODOS SEPÁRENSE Y DISTRAIGANLO!

¡TÚ VE POR SU PUNTO DÉBIL!

¡ENTENDIDO!

¡GAAAH!

VESPA-CHAN...

¿ESTÁS SEGURA DE ESTO?

SÍ...

¿SABÍAS?

ASH-SAMA ESTUVO PREPARADO PARA ESTO DESDE HACE UN MILENIO...

¡TOMA ESTO!

¡GYAAAH...!

¡AAAAA AHHH!

¡LO QUE EL SIEMPRE QUISO FUE MORIR!

Reporte 7
Capítulo 349
¡¡¡Día del juicio!!!
(Parte veinte)

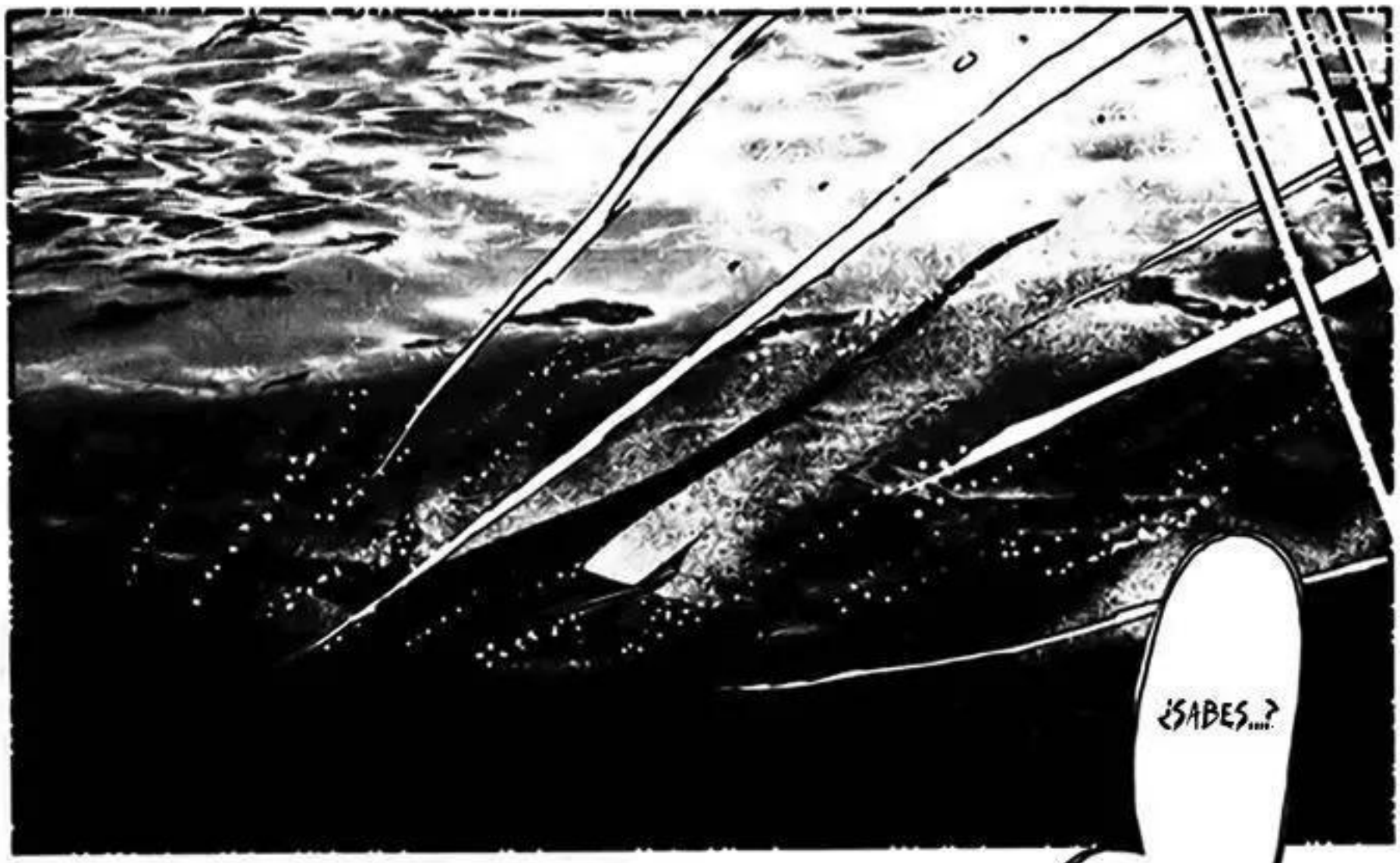
¿SABES...?

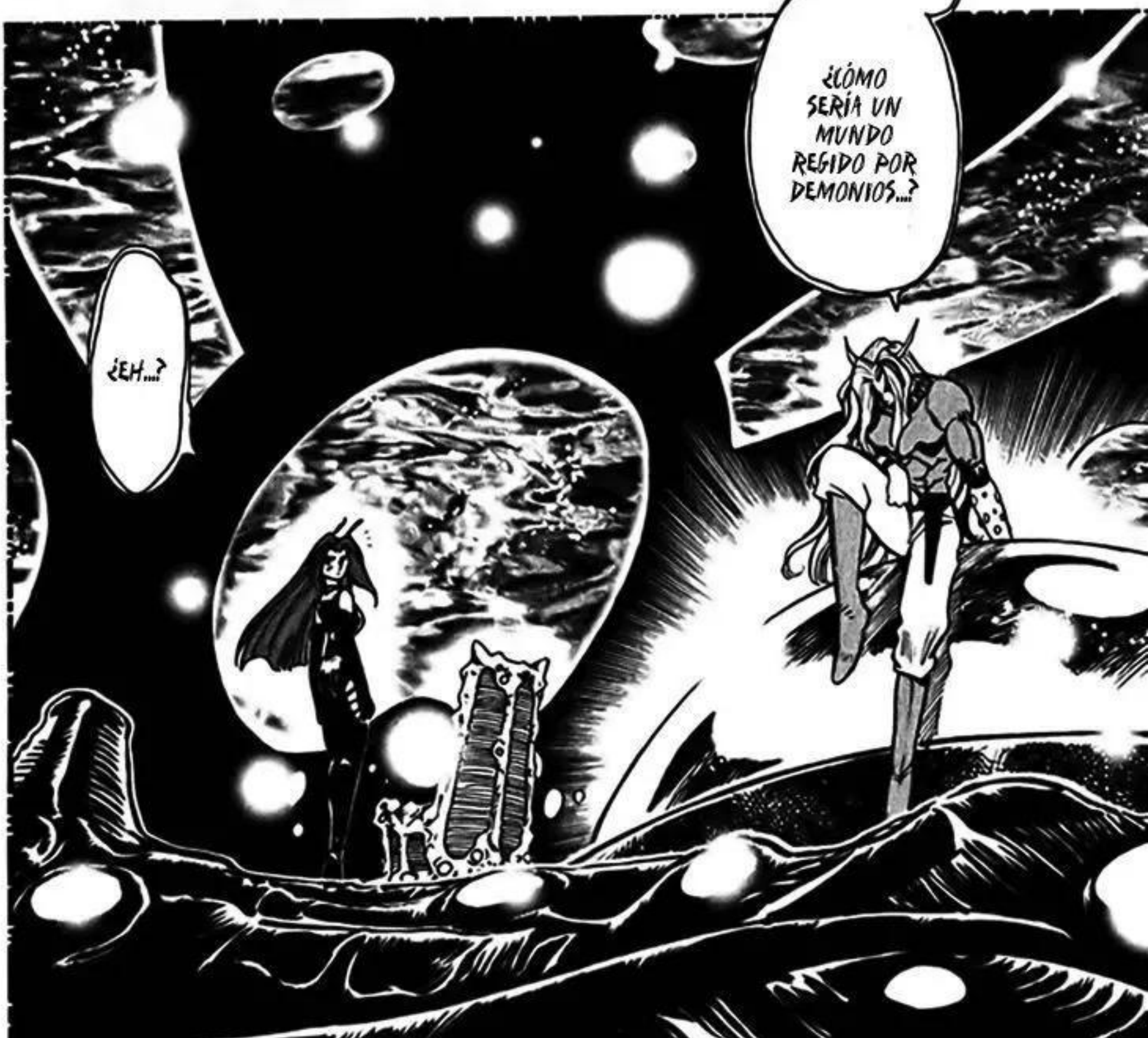
¿CÓMO SERÍA UN MUNDO REGIDO POR DEMONIOS...?
¿EH...?

¡QUE PROBABLEMENTE SE VERÍA ASÍ!

SUPONGO...

UN MUNDO REINADO POR DEMONIOS, EN EL CUAL LOS DIOSES SERÍAN LOS DEMONIOS...

NO SERÍA MUY DIFERENTE DEL MUNDO ACTUAL.

HEH.

ESTÁS MUY EQUIVOCADA.

...PERO PROBABLEMENTE PODRÍAS IMAGINARTE QUE SERÍA UN MUNDO PACÍFICO Y VIVAZ.

NATURALMENTE, LA VIDA QUE HABITARÍA EN ESE MUNDO NO TENDRÍA LA MISMA APARIENCIA DE LOS HUMANOS Y ANIMALES QUE CONOCEMOS AHORA...

SIN EMBARGO...

ESTAMOS EN UNA ERA DONDE AMBOS LADOS DESEAN COEXISTIR.

COMO ES ESTE MUNDO, LOS DIOSES Y DEMONIOS SON SÓLO UNA CARA DE LA MISMA MONEDA.

AMBOS LADOS PELEAMOS PARA SER EL LADO DE LA JUSTICIA.

ES ESE MUNDO, LOS DIOSES SERÍAN LA FORMA DEL MAL.

SHORYUKI (PEQUEÑO DEMONIO DRAGÓN)

TAL EVOLUCIÓN ES FASCINANTE.

SERÍA UNA PENA ELIMINAR TODA SU CULTURA.

GRACIAS A SU LARGA Y CONSECUTIVA EVOLUCIÓN...

...LA HUMANIDAD SE HA CONVERTIDO EN LO QUE ES AHORA.

¿CUÁNTO TENDREMOS QUE SUFRIR CON TAL DE CONSERVAR ESTE PODRIDO MUNDO HUMANO?

¡POR SUPUESTO!

Y ASH-SAMA... ¿TÚ ESTÁS EN CONTRA DE ESA CLASE DE COEXISTENCIA?

¡SI NO HAY FORMA DE CAMBIAR ESTE PODRIDO MUNDO, ENTONCES PREFIERO...!

¡PERO NO PARA MÍ!

¡... DESTRUIR TODO INCLUYÉNDOME A MÍ MISMO!

¡ESTAMOS DESTINADOS A TOMAR EL PAPEL DE VILLANOS POR TODA LA ETERNIDAD!

SIEMPRE SOMOS LOS ÚNICOS QUE SON MARCADOS COMO MALVADOS...

CONTINUAMOS PELEANDO GUERRAS QUE NO PODEMOS GANAR...

SI UN DEMONIO DE MI CLASE PERECIERA, ENTONCES EL BALANCE ENTRE DIOSES Y DEMONIOS SE DESTRUIRÍA...

...ASÍ QUE AUN SI YO MURIERA, ELLOS ME REVIVIRÍAN.

SIN EMBARGO...

¡NO PUEDO MORIR!

¡ES LA FORMA CORRECTA DE DESCRIBIR MI SITUACIÓN ACTUAL!

¡UN ALMA PRISIONERA!

¡ESCAPARÉ DE ESTE RETORCIDO DESTINO!

¡NO IMPORTA CUÁL SEA EL COSTO!

AUN SI TENGO QUE ENFRENTARME AL CREADOR DE TODAS LAS COSAS...

¡LOS SOBREPONDRÉ TODOS!

¡O A ALGUIEN QUE COMPARTE EL MISMO DESTINO QUE YO...!

¡ESTO ESTÁ MAL!

ASH-SAMA...

SI PUEDEN VENCERME...

QUE ASÍ SEA...

ESO ES IMPOSI-BLE...

NO...

QUIERO PROBARLOS.

¡VESPA, NO INTERFIERAS!

ASH-SAMA...

HAZ ALIVIADO MI SOLEDAD EN ESTA GUERRA.

YA QUE TÚ ESTÁS AQUÍ...

¿TANTO DESEAS LA MUERTE?

PORQUE YO SÉ QUE TANTO APRECIAS LA VIDA...

TENGO QUE MATAR A LOS INOCENTES...

.....

¡DEBO COMETER LOS MÁS ATROCES CRÍMENES!

¡PARA QUE ELLOS RECONOZCAN MI MUERTE...!

¡GYAA AAH!

¡AA AA AA AH!

PREFERIRÍA GANAR ESTA GUERRA.

PERO EL RESULTADO SERÍA EL MISMO...

¡AHÍ TIENES, GIGANTESCA BASURA!

¡AHORA QUE CONOZCO TU DEBILIDAD, ESTAS ACABADO!

¡OOOH!

ASH-SAMA...

EN UN MOMENTO COMO ESTE...

¿AÚN DESEA MORIR?

¿PUEDE ÉL...

...REAL-MENTE MORIR?

¡VESPA-CHAN...!

YA FUERA CREAR UN NUEVO MUNDO O MORIR...

ESPERO QUE ÉL PUEDA MORIR EN PAZ.

ESE ES EL ÚNICO DESEO DE ASH-SAMA...

DEBIDO A ESTE INCIDENTE, EL MUNDO DEMO-NIACO Y CELES-TIAL ESTÁN HECHO UN DESASTRE...

ELLOS BUSCARÁN OTRA MANERA DE COMPENSAR LA PÉRDIDA DE SU VIDA....

PROBA-BLEMEN-TE.

.....

¡OOO OH!

!!

¡AÚN LE QUEDABA UN DISPA-RO!

¡¿QUÉ?!

¡ESTE TIPO...!

ア
ア.
¡KEKKAI AL MÁXIMO PODER!
¡SE APROXI-MA UN ATAQUE!

?!

EL LÁSER NO SE APROXIMA...

¿QUÉ SUCEDE?

¿PERO QUÉ SUCEDIO?

?

¡¿WAH ...?!

¡SI ÉL NO HUBIERA SIDO DEBILITADO, NI SIQUIERA NOSOTROS HUBIÉRAMOS PODIDO BLOQUEAR ESE ATAQUE...!

HEH, SEAMOS HONESTOS...

¡PARECE QUE LLEGAMOS A TIEMPO!

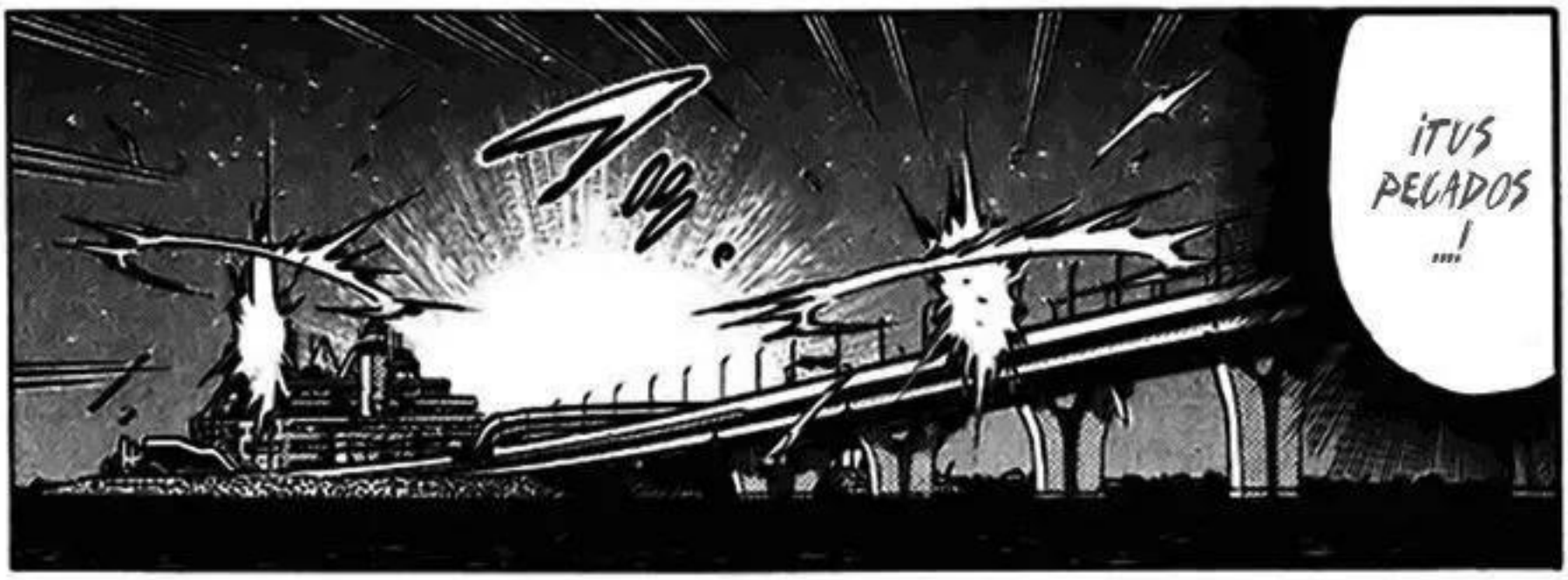
¡TUS PECADOS...!

¡ASHTA-ROTH...!
¡SERÁN PERDO-NADOS!

¡NO VI NADA!
¡ESO NO FUE NADA!
¡¿QUÉ FUE ESO...?!

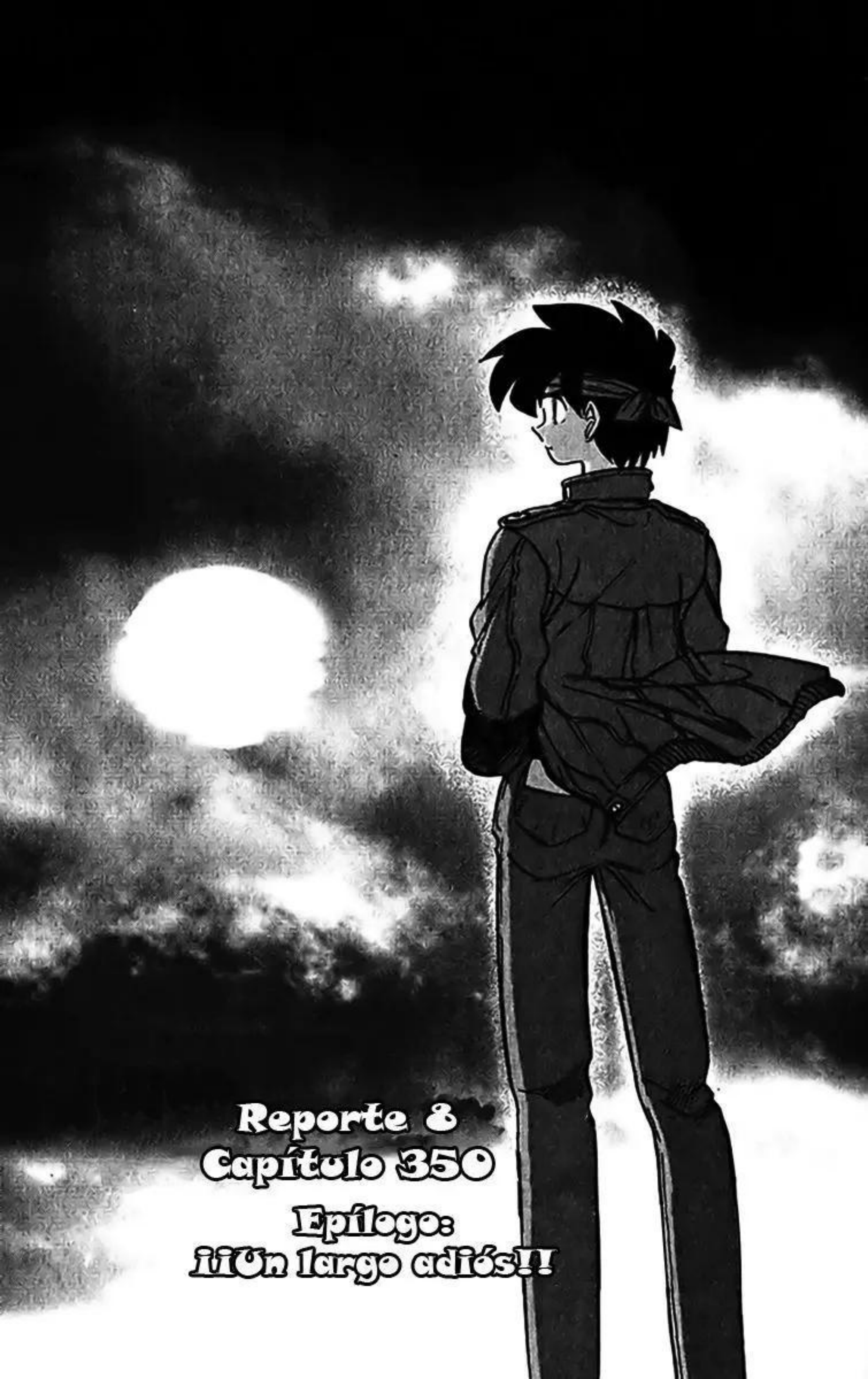

Reporte 8
Capítulo 350
Epílogo:
¡¡Un largo adiós!!

AL FINAL, ASHTAROTH ERA SIMPLE-MENTE UN INADAPTADO...
ÉL NO PODÍA ACEPTAR SU ROL COMO DE-MONIO...

¡AL FINAL, PERDIÓ EL CONTROL Y SE CONVIRTIÓ EN ESE IMPARABLE DEMONIO DEFINI-TIVO...!
DESDE UN PUNTO DE VISTA DIFEREN-TE...
QUIZÁS ÉL SÓLO ESTABA LUCHANDO CONTRA SU DESTINO DE SER UNA FIGURA DEMONIACA...

¡ESTE CASO FINALMENTE ESTÁ CERRADO!

BUENO, EN TODO CASO...

ALGUNAS VECES ME PREGUNTO, ¿POR QUÉ AÚN TENEMOS QUE ESTAR ATADOS A ESAS ESTUPIDECES?

COMPRENDO UN POCO COMO SE SENTÍA...

NOSOTROS, LOS DEMONIOS CRISTIANOS FUIMOS PROBABLEMENTE PERSEGUIDOS POR LA IGLESIA DEBIDO A UNA FACCIÓN DE DIOSES QUE NEGABA NUESTRA EXISTENCIA AFIRMANDO QUE ÉRAMOS MALVADOS.

ARCHIVO CERRADO_

NO ES QUE TÚ HAYAS HECHO REALMENTE ALGO...

¡Y AL FINAL, TUVIMOS QUE SALVAR EL MUNDO!

¡COMENCÉ INVESTIGANDO LA VIDA PASADA DE MIKAMI...!

¡ME SIENTO COMO SI HUBIERA SIDO PARTE DE UNA PELÍCULA DE BOND!

¡NOS TOMÓ MUCHO!

¡NO TODO SE SOLUCIONÓ!

ADEMÁS...

¿YOKO-SHIMA...?

!

AH, ERES TÚ, OKINU...

.....

HAH...

¿QUIERES VERLA?

¿ES ESA...

...LA CARTA DE PAPILLIO QUE SHORYUKI TRAJO?

¡DEBIDO A LAS RAZONES MENCIONADAS ARRIBA, ME HE CONVERTIDO ES DISCÍPULA DE SHORYUKI, Y AUN CUANDO...!

¡...ESTAMOS OCUPADAS RESTAURANDO EL MYOUSHINZAN, TENGO QUE RESISTIR ESE RIDÍCULO ENTRENAMIENTO CADA DÍA!

BUENO, ESO NO PUEDE EVITARSE...

¡LES DEBO MUCHO A USTEDES LOS HUMANOS Y DIOSES!

GRACIAS A USTEDES, FINALMENTE PUEDO CRECER. CREO QUE ME CONTACTARÉ CON USTEDES REGULARMENTE.

SOBRE VESPA-CHAN... ELLA SE UNIÓ A LA FUERZA DEMONÍACA.

¡SUPONGO QUE ESO HARÁ QUE NUESTROS ENCUENTROS SEAN MÁS DIFÍCILES!

¡SI ELLA PUEDE SER REVIVIDA, ENTONCES POR FAVOR CONTÁCTENNOS INMEDIATAMENTE!

ELLA REALMENTE ESTÁ MUY PREOCUPADA POR LUCIOLA...

PARA SER HONESTA, YO TAMBIÉN...

POR FAVOR, ENVÍA FLORES A ASH-SAMA Y DOGURA-SAMA POR MÍ...

Y FINALMENTE...

¡NO QUIERO NADA! ¿¡NO PODRÍAN AL MENOS DECIRLE QUE RECUPERARON MI CUERPO?!

¡TOMA, PARA TI!

UN FINAL MUY EMOTIVO, ¿VERDAD?

PAPILLIO...

¡¿POR QUÉ SÓLO YO FUI SENTENCIADO A MUERTE?!

¡NO ES MI CULPA EL HABER SIDO CREADO COMO UN SIRVIENTE FIEL!

FUISTE SENTENCIADO A MUERTE. ASÍ QUE, SI TU EXISTENCIA SE DIERA A CONOCER...

....

AL FINAL...

AMBOS DESEAN TUS HABILIDADES DE CÁLCULO Y PROCESAMIENTO...

¡HYAKUME Y SIEG ESTÁN ACTUALMENTE DISCUTIÉNDOLO!

¡SOBRE LO QUE PASARA, CON DOGURA...!

¡OH, POBRE DE MÍ!

AH

SÓLO LUCIOLA...

¡CLARO QUE NO!

¿NO PUEDEN USAR NINGÚN OTRO FRAGMENTO?

¡SI HACES ESO, ELLA SE CONVERTIRÍA EN ALGUIEN MÁS!

¡SÓLO NECESITÁBAMOS UN POCO MÁS PARA REVIVIRLA!

¡NO PUDIMOS CONSEGUIR SUFICIENTES FRAGMENTOS DE ALMA!

SI FUERAS UN DEMONIO QUIZÁS HABRÍA UNA POSIBILIDAD... PERO ERES UN HUMANO.

¡NO PUEDES SIMPLEMENTE SEPARAR TU ALMA Y RECONSTRUIRLA COMO SI FUERA ARCILLA!

¡PERO AÚN TENGO MUCHOS DE SUS FRAGMENTOS DENTRO DE MÍ!

¿QUÉ PUEDO HACER?

¡YOKO-SHIMA!

¡PERO DEBE DE HABER UNA MANERA!

¡ALGO QUE NO PENSAMOS...!

OKINU...

¡SHORYUKI Y LOS DEMÁS PENSARÁN EN ALGO...!

¡DEBE DE HABER UNA SOLUCIÓN!

¿YA ES TAN TARDE?

¡OH!

¡AH, LA CAPITANA VA A REGRESAR A SU TIEMPO!

ELLA ME PIDIÓ QUE CREARA UN RAYO CON MI MONJU...

¡PERO, COMO UNA RECOMPENSA POR SU CONTRIBUCIÓN EN ESTA BATALLA Y CONOCIENDO QUE SERÁN CAPACES DE PREVENIR TAL COSA, TE PERMITIMOS QUE LLEVES A CABO ESTE ÚLTIMO VIAJE!

¡UNA ADVERTENCIA: ESTA CLASE DE VIAJE POR EL TIEMPO ESTA NORMALMENTE PROHIBIDO POR LA CLASE MÁS ALTA DE DIOSES Y DEMONIOS!

¡NO TE PREOCUPES!

NO PODEMOS ARRIESGAR NI LA MÁS MÍNIMA OPORTUNIDAD DE CREAR UNA PARADOJA TEMPORAL...

OCULTA POR CINCO AÑOS HASTA ESTE DÍA...

MANTENDRÉ MI PROMESA...

CUANDO REGRESE, CORTARÉ TODAS LAS CONEXIONES CON LOS RELACIONADOS EN ESTO.

ANUNCIARÉ QUE ESTOY MUERTA.

¡BUSCARÉ A TU PADRE!

NO TE PREOCUPES...

ÉL USUALMENTE SE ENCUENTRA TRABAJANDO EN MEDIO DE ALGUNA JUNGLA DE TODAS MANERAS...

¿CINCO AÑOS? ¡ESO ES MUCHO TIEMPO!

¿HAY ALGÚN LUGAR DONDE TE PUEDAS OCULTAR?

ESE ES MÁS O MENOS EL CASO...

¡ESPERA!

NO ME DIGAS QUE MI MADRE DE MI LÍNEA TEMPORAL TAMBIÉN...

¿NO SERÍA AGRADABLE VIVIR JUNTOS PARA VARIAR?

NOS ACOSTUMBRAMOS A VIVIR SEPARADOS, SIN CASI NINGUNA INTERACCIÓN...

¡NO HAY NADA QUE PUEDA HACER AHORA!

YA TE LO EXPLICARÉ TODO CUANDO REGRESE...

¿ASÍ QUE TE HACIAS LA MUERTA EN CASA DE PAPÁ?

¡¡¿QUÉ?!!

. . . . . .

¡ADIÓS, REIKO!

¡ES TAN CRUEL!

¡¿CÓMO PUEDES BROMEAR CON ESTO?!

¡ESTÁ BIEN... TRANQUILA!

¡AL MENOS DISCULPATE!

¡...Y DESDE ENTONCES VIVI SOLA...!

¡PERDÍ A MI MADRE A LOS 15 AÑOS...!

¡LO SIENTO, REIKO!

¡SÓLO PERDÓNAME!

TUVE QUE OCULTARME DE TODO ROSTRO FAMILIAR...

¡ESPERAR CINCO AÑOS FUE MUY DURO PARA MÍ TAMBIÉN!

¿SÍ?

DESPUÉS DE CINCO AÑOS DE PAZ, ELLA ES AHORA MÁS AMABLE...

MAMÁ... ¿HAS ESTADO AQUÍ TODO EL TIEMPO?

REALMENTE TRATÉ DE DEJARTE UN MENSAJE...

DESPUÉS DE TODO, EN TODO ESE TIEMPO SUPE LO QUE IBA A PASAR...

¿MAMÁ...?

...!!

¡¿QUÉ ES ESTO?!

EL NACIMIENTO SERÁ PROBABLEMENTE EL PRÓXIMO MES.

SOBRE ESTO...

¿QUIERES SABER SI SERÁ UN HERMANITO O HERMANITA?

¡ANÍMATE!

¡YA ERES UNA ADULTA!

¡MIKAMI...!

¿EH?

¡YOKOSHIMA!

¡SE ME ACABA DE OCURRIR ALGO...!

SI LO FUERZAS, SU CUERPO REENCARNADO MORIRÍA.

¡ESO NO FUNCIONARÁ!

¡Y SI USAS OTROS FRAGMENTOS DE ALMA, ENTONCES SU REENCARNACIÓN SE CONVERTIRÁ EN OTRA PERSONA!

SUS FRAGMENTOS DE ALMA NO SON SUFICIENTES PARA FORMAR UN ALMA COMPLETA.

EL ALMA DE LUCIOLA NO PUEDE SER REGRESADA DIRECTAMENTE.

YOKOSHIMA AÚN TIENE EN SU CUERPO MUCHOS DE LOS FRAGMENTOS DE ALMA DE LUCIOLA.

LO SÉ.

PERO MI IDEA ES...

!!

¿PERO SI ELLA REENCARNARA COMO LA HIJA DE YOKOSHIMA?

PERO SI ELLA FUERA A SER REENCARNADA COMO ALGUIEN MÁS, ENTONCES HABRÍA UNA POSIBILIDAD.

SI ELLA HEREDA ALGUNAS DE SUS CÉLULAS A TRAVÉS DE YOKOSHIMA...

...PERO EL HIJO COMPARTE CÉLULAS DE AMBOS PADRES Y NATURALMENTE TAMBIÉN SERÁ AFECTADO POR SUS ALMAS.

AUN CUANDO LA REPRODUCCIÓN GENÉTICA NO TIENE NADA QUE VER CON LA REENCARNACIÓN,...

¿QUÉ TE PARECE, YOKOSHIMA?

SU CUERPO PODRÍA SER CAPAZ DE SOPORTAR SU ALMA...

¿ME PREGUNTAN A MÍ?

ME...

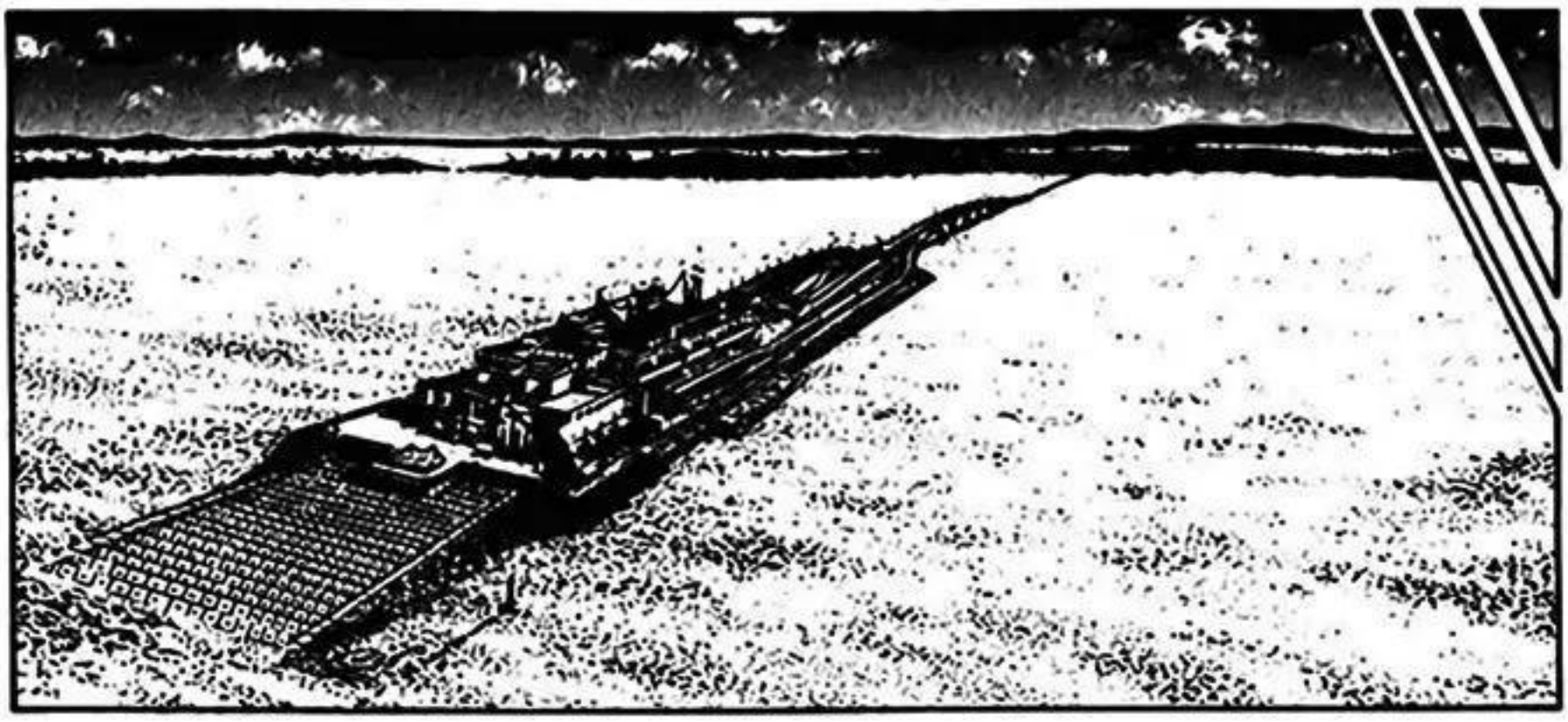

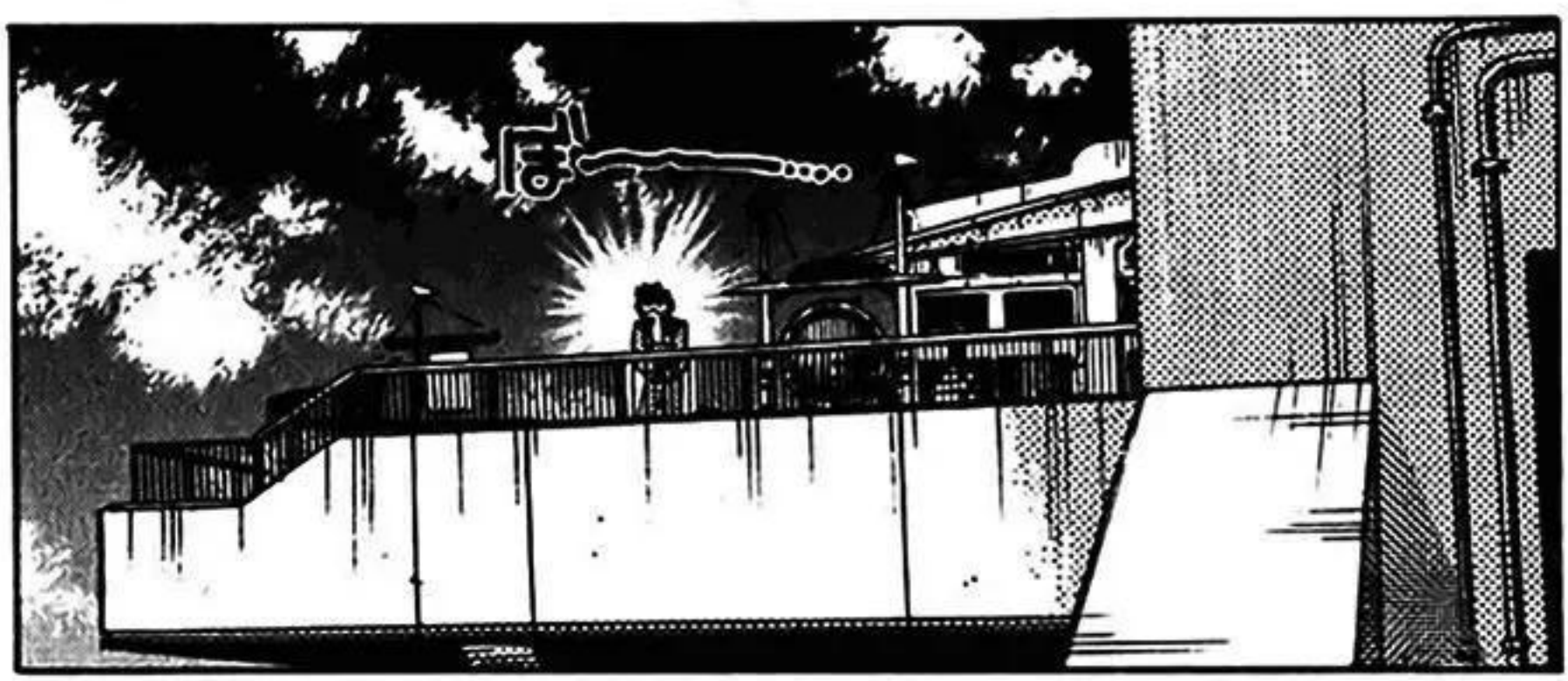

¿ES ESTA UNA SEPARACIÓN DE VIDA? ¿O DE MUERTE?
¿QUÉ CLASE DE SEPARACIÓN ES ESTA?

¡ESTOY SEGURA QUE LUCIOLA SERÁ FELIZ!
¿NO ES ESTO UN FINAL FELIZ?
SI TRATAS A TU FUTURO HIJO BIEN...

LA MUJER QUE AMO SE CONVERTIRÁ EN MI HIJA...

¡NO SÉ QUÉ SERÁ, PERO NO QUEDA OTRA!

¡NO SÉ SI DEBERÍA ESTAR FELIZ O TRISTE!

¡PERO TIENES RAZÓN!

.....

ASÍ ES, YOKOSHIMA.

¡NUESTRO AMOR NO FUE RECOMPENSADO, PERO NO FUE COMO SI NO HUBIÉRAMOS GANADO NADA!

AUN SI LAS CIRCUNSTANCIAS CAMBIARON, TODAVÍA PUEDO HACERLA FELIZ.

DEBERÍA DE ESTAR AGRADECIDO POR HABERLA CONOCIDO...

¡PARA UN DEMONIO LA REENCARNACIÓN NO ES SEPARACIÓN!

¡LE DEJARÉ TODO EL ASUNTO AMOROSO A LA QUE TE ESTUVO ESPERANDO POR TODO UN MILENIO... PAPÁ!

¡PARA PODER VERLA DE NUEVO, DEBO...!

¡ASÍ ES!

DEBES VER HACIA ADELANTE...

¡HE DECIDIDO...!

¡...NO LAMENTARME MÁS!

¡¡NO HAS CAMBIADO PARA NADA!!

¿ME AYUDARAS? ¿AQUI Y AHORA?

¡...HACERLO TAN PRONTO COMO SEA POSIBLE!