Reporte 9
Capítulo 71
¡¡Santa está aquí!!

¡HOY ES NAVIDAD, ASÍ QUE VAMOS A CELEBRAR!

ES TODO POR HOY.

TODO LO QUE QUEDA ES...

NUEVO EQUIPO Y NUEVA OFICINA.

¡FINALMENTE, AHORA PODEMOS REINICIAR LOS NEGOCIOS!

ESTO DE YAKUCHINDOU.

¡ESTOY ANSIOSO POR PASAR LA NOCHE CONTIGO EN LA CAMA!

¡ESE ES EL ESPIRITU!

ﾊﾛﾊﾛ

ﾊﾛﾊﾛﾊﾛ

...¡HACER MÁS Y MÁS DINERO!

¡HAGAMOS NUESTRO MEJOR ESFUERZO!

.....

ドォオオーン!!
!
¡NOOO, ACABO DE LIMPIAR!
¿A.Y., QUÉ SUCEDIO?
¿QUÉ FUE ESO?
UN OBJETO DESCONOCIDO IMPACTO CONTRA LA BARRERA DE LA AGENCIA.
PARECE SER UN ESPÍRITU PODEROSO.
¿ESPÍRITU?

¿PODRÍA SER...?

...¡¿?!

¿TRINEO Y RENO?

UH... OW...

¿SA-¿SANTA CLAUS?

¿SERÁ EL ACTOR DE ALGÚN COMERCIAL?

UM...

¿QUÉ ESTABAN PENSANDO?

¿CÓMO PUEDEN LEVANTAR UNA BARRERA EN MEDIO DE LA CIUDAD?

¡WAH!

¡LOS NIÑOS ME ESPERAN!

DUELE... ¡PERO TENGO UN DEBER QUE CUMPLIR!

¡UUU...!

ANCIA-NO...

¿TE EN-CUENTRAS BIEN?

NO... PUEDO MOVERME...

¿CÓMO PUEDE SUCEDER ESTO...?

ラーーん ラーーん

TODO ES SU CULPA...

ANCIANO.

¡CLARO QUE SOY EL REAL!

NO TE PARECES...

¡Y NO VOY A PERDONAR-LOS SOLO PQRQUE ESTAN TRA-TANDO MIS HERIDAS!

PERO SUPONGO QUE ERES EL REAL.

¿ESTÁS TRATANDO DE BURLARTE DE MÍ?

ME GUSTARÍA TENER UNA MUJER DESNUDA QUE NUNCA DIGA QUE NO. ♡

¡OH! AHORA QUE TE ESTÁS DIS-CULPANDO...

ESTO ES TAN DESAFORTU-NADO.

¡ME SIENTO MUCHO MEJOR!

TODO ES NUESTRA CULPA.

¿PIENSAS QUE ALGUIEN CON TU ACTITUD MERECE SER LLAMADO NIÑO BUENO?

¿NO SE SUPONE QUE SANTA CLAUS LES TRAE A LOS NIÑOS BUENOS LO QUE PIDEN?

¡EXCEPTO TU!

SÓLO TENGO TRES AÑOS DE EDAD.

YA QUE, SIN IMPORTAR QUE TAN MALO SEAS, HAS NACIDO PURO E INOCENTE.

DE HECHO, QUIEN RECIBA REGALOS NO TIENE NADA QUE VER CON SU COMPORTAMIENTO.

YO SÓLO SOY RESPONSABLE DE ENTREGAR SUS REGALOS.

POR LO QUE LA ÚNICA SOLUCIÓN ES DEJARLO A LA SUERTE.

おたま〜!! B組5678900 3番〜

¡YO SOY EL ÚNICO Y VERDADERO SANTA CLAUS!

¡PERO EL NÚMERO DE PERSONAS SIGUE AUMENTANDO!

どんどん どんどん

ぽっ ぽっ ぽっ

¿HABLAS EN SERIO?

¿QUÉ LE PARECE SI LE AYUDA-MOS?

¡TÚ ERES QUIEN SE HA ESTRE-LLADO CON-TRA LA BARRERA!

¡TODO ESTÁ ARRUINADO POR SU CULPA!

TODAVÍA NECESITO EN-TREGAR 120 REGALOS...

SÓLO PONGAN EL REGALO CERCA DE LA ALMOHADA DEL NIÑO Y EL TRABAJO ESTARÁ COM-PLETO.

EL RENO SABE LAS UBICACIONES.

¡NO LES QUEDA MUCHO TIEMPO!

¡¡

¿EN SERIO?

¿INCLUSO PARA MÍ?

BUSQUEN DENTRO DEL SACO Y LES DARÁ AQUELLO QUE EL NIÑO DESEE.

¡CUANDO HAYAN TERMI-NADO, SIÉN-TANSE LIBRES DE TOMAR UNO PARA USTEDES!

COMO RE-COMPENSA POR SU DURO TRABAJO

¡HACER A OTRAS PERSONAS FELICES ES SUFICIENTE RECOMPENSA!

¡VAMOS A CUMPLIR EL SUEÑO DE LOS NIÑOS!

キラキラ…

¡DE ACUERDO, ANDANDO!

パカー

……

……

……

¿QUÉ IM-PORTA...?

……

……

……

¡AH, OIGAN! SE EQUIVOCAN...

¡EL RENO ESTÁ ESPERANDO!

ばたばたばたっ

A PESAR DE QUE EL SACO CUMPLA SU DESEO...

¡NUESTRA ÚLTIMA TAREA ESTE AÑO ES AYUDAR A SANTA!

¿NO ES INCREÍBLE?

¡HAHAHAHA! ¡ESTO ESTA GENIAL!

¡UNA MUJER! ¡QUIERO UNA MUJER!

¡A PARTIR DE HOY VOY A GOBERNAR EL MUNDO!

NADA MÁS.

¡QUIERO TODO EL DINERO DEL MUNDO!

OH.

PARECE QUE ESTE ES NUESTRO PRIMER DESTINO.

ロック

EL NIÑO ESTÁ DORMIDO.
ASÍ QUE ESTE ES NUESTRO PRIMER OBJETIVO.
¡ADELANTE!

SOMOS COMO LADRONES...
¡ESO FUE FÁCIL!
カチャ

ロック

¿ASÍ QUE EN VERDAD SOMOS LADRONES?
HAHA... SÓLO ESPERO NO HABER DEJADO NI UNA HUELLA DIGITAL...

¿NO HUBIERA SIDO MEJOR QUE SÓLO HAYA ENTRADO Y ABIERTO?
UHM... SOY UN FANTASMA...

!
AHHHH

PERO SE SIENTE VACIO...
Y AHORA...
SANTA DIJO QUE EL REGALO ESTABA DENTRO...
ゴソゴソ

¡SE VE CARO!
¿QUÉ HABRÁ DENTRO?
¡OOOH!
¡ESTE REGALO ES ENORME!

UH... ¿QUIÉN ESTÁ ALLÍ?

¡ESTO ES MUY CARO!
¿CÓMO PODRIA UN NINO APRECIAR QUE TAN VALIOSO ES ESTO?
¿UN MODELO DE TREN?

MA-

ミュー

¡SSSSH!

¡OYE, CALLATE!

¡MAMI! ¡MAMI!

¡HAY UNOS EXTRAÑOS!

GAS PARA DORMIR...

¿POR QUÉ HAS TRAÍDO ESO?

¡VAYAMOS A NUESTRO PROXIMO DESTINO!

¡119 LUGARES MÁS A LOS QUE IR ANTES DEL AMANECER!

¡VAMOS!

¿POR QUÉ ESTAMOS YENDO TAN RAPIDO?
¡ME DUELEN LOS OIDOS!
¡ESTÁ SUBIENDO MUY ALTO!
¡HAY UN FRIO CONGELANTE!
NOS DIRIGIMOS AL OESTE.
NECESITAMOS IR AL OTRO LADO DEL MUNDO.
¡WAH!
¿NO HABIAMOS ORBITADO EL MUNDO YA?
¿NO QUIERE DECIR ESO QUE YA HEMOS PASADO LAS 24 HORAS?
¿QUIÉN SABE...?

げっそり
ESTOY CANSADO...
Y TENGO FRIO...
PARA UN HUMANO ESTO PUEDE HABER SIDO ALGO AGOTADOR.
OH, GRACIAS.
NO NOS DIJISTE NADA DE ESTO..
¿POR QUÉ ESTÁ OSCURO DE NUEVO?
¿Y QUE ES UN HUSO HORARIO?
TE LO EXPLICARÉ DESPUÉS..
¡¡QUIERO MI REGALO AHORA!!
¡PIÉRDETE, VOY PRIMERO!
¡UNA MUJER DESNUDA!
YO QUIERO EL MÍO...

!

¿UN PLAMO*?

¡WOW!

NDT: *MODELO DE PLÁSTICO.

ESTE SACO SÓLO CUMPLE EL DESEO DE LOS NIÑOS...

NO PUDE DECÍRSELOS ANTES...

ESTO ES LO QUE QUERÍA CUANDO ERA UN NIÑO...

¿POR QUÉ NO ES UNA CHICA DESNUDA?

UN OSITO DE PELUCHE...

PERO ESTÁ VIEJO Y ROTO.

UH...

¿Y BIEN, QUÉ OBTUVISTE TÚ MIKAMI?

は,

HEHE... ¡A TODO EL MUNDO SE LE CONCEDE UN DESEO!

¡Y EL TUYO HA SIDO CUMPLIDO!

TENÍA UN OSO COMO ESTE...

¿PODRÍA SER...?

CUANDO ERA PEQUEÑA...

¡REALMENTE ERAS UNA NIÑA MUY TIERNA LA ÚLTIMA VEZ QUE TE VI!

BUENO...

DEBERÍA SENTIRME FELIZ SUPONGO.

...APOSTAR!

¡FUMAR, BEBER...

¡DISFRUTA TU VIDA!

¡DE ESO ES LO QUE SE TRATA!

¿POR QUÉ NO DESEÉ UNA MUJER DESNUDA CUANDO ERA NINO?

ARGH... ¿POR QUE...?

♪ てぃ てぃ てぃまりー てぃまりー

ESE TEMPLO OCULTA EL SECRETO DE UN RITUAL.

ESE TEMPLO OCULTA EL SECRETO DE UN RITUAL.

ESTE ES UNA DE LAS MUCHAS MONTAÑAS DE JAPÓN CON UNA ALTA CONCENTRACIÓN DE ENERGÍA ESPIRITUAL.

...Y UN PORTAL A UN MUNDO DIFERENTE SE ABRE...

DENTRO DE ELLA HAY UN MISTERIOSO TEMPLO DE ORIGEN DESCONOCIDO.

¿POR QUÉ ESTOY HACIENDO ALGO COMO ESTO EN LA NOCHE DE AÑO NUEVO?

VAMOS A DESPERTAR A LOS ANTIGUOS ESPÍRITUS DENTRO. SE DICE QUE ELLOS CONOCEN LOS GRANDES SECRETOS DE LA HUMANIDAD Y SÓLO A AQUEL QUE LLEGUE PRIMERO SE LE SERÁ OTORGADO ESE CONOCIMIENTO.

¡Y HOY ES ESE DÍA!

Reporte 10
Capítulo 72
¡Battle Royale de año nuevo!

リポート10
バトルロイヤル
初(はつ)もうで!!

¡¿?!

WOAH, HAY DEMASIADA GENTE...

¡HMPM!

¡CLARO, TODO LOS CAZAFANTASMAS SABEN DE ESTE LUGAR!

PERO DEBES ESTAR MUY ABURRIDO PARA SIQUIERA MO-LESTARTE EN VENIR AQUÍ.

OH, ¡REIKO-CHAN~!

¡SABIA QUE VENDRÍAS~!

¿ENTONCES NO ESTÁS TÚ TAMBIÉN ABURRIDA?

¡ESTOY TAN EMOCIONADA...!
¡PETE TIENES QUE PROTEGERME!
ÉL ME CONTÓ SOBRE ESTO.
¡SÓLO POR 50 MIL YENES!
¡OIGAN, OIGAN! ¡SÓLO AQUÍ PUEDEN CONSEGUIR UNA COPIA DE LOS TEXTOS ANTIGUOS QUE GUARDAN LOS SECRETOS DEL Ttemplo!
¡¡ASÍ QUE ES UNA TRAMPA DESPUES DE TODO!!
¡LO SABÍA, DEBI HABERME QUEDADO CON KARASU-SENSEI!

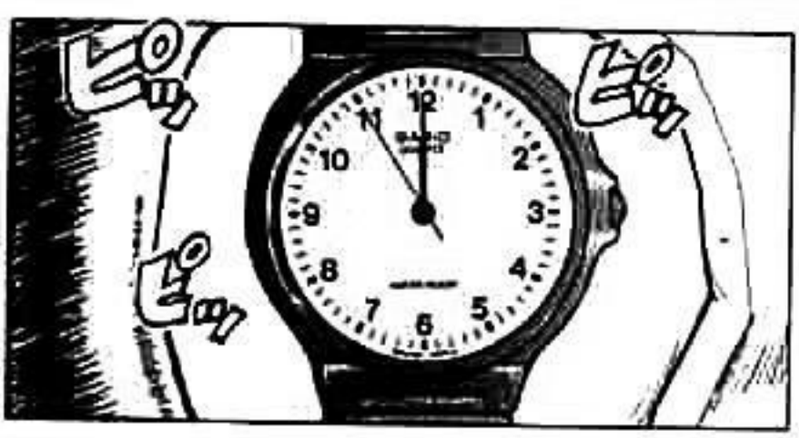
TIC
TAC

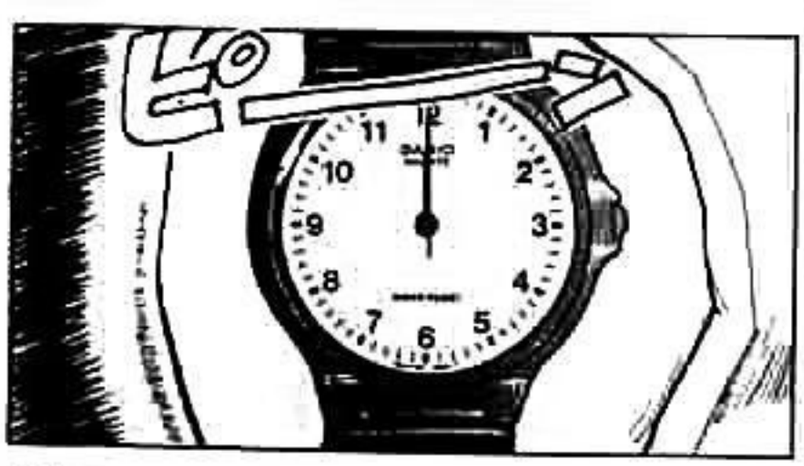
TIC
TAC

¡¡¡!
¡TODOS, POR FAVOR CALLENSE!

¡¡ESFORCÉMONOS TAMBIÉN ESTE AÑO!!

AA-JAPONESES.

¡FELIZ AÑO NUEVO A TODOS!

REIKO-CHAN, FELIZ AÑO NUEVO~

¡AQUÍ VIENE!

¡ESTO SE SIENTE COMO UN FESTIVAL DE AÑO NUEVO!

TÍPICA PERSONA JAPONESA, CAMBIAS DE ACTITUD JUSTO DESPUÉS DE AÑO NUEVO...

?

¡EL PORTAL DE CADA MILENIO A UN MUNDO DIFERENTE SE HA ABIERTO!

¡ADELANTE!

¡VAMOS!

¡LO ESCRITO DENTRO DEL ROLLO ES REAL!
¡AUN CUANDO ES UN POCO CARO, ES AU-TENTICO!
BUENO, SUPONGO QUE LES DEJO LO DIFÍCIL A ELLOS.
ESTOY SATISFE-CHO MIENTRAS HAYA PODIDO SACAR ALGO DE DINERO DE ESTO.
DUEÑO DEL YAKUCHINDOU, YAKUCHIN, SE RETIRA.
てく てく
KYAAAAH~
¿DÓNDE ESTÁS, REIKO-CHAN~?
¡NO VOY A PODER SIN TI~!
¡KYAH!

LOS SHIKIGAMIS DE MEIKO.

¡FUWAAAAAH!

FU~

¡SABIA QUE MANTENERNOS ALEJADA DE ELLA ERA LO MEJOR!

ROKUDOU MEIKO Y MUCHOS OTROS HAN ABANDONADO.

SÍ, DOCTOR CAOS.

¡ESTAMOS EN GUERRA AHORA!

¡MARÍA, PREPARATE PARA LA BATALLA!

SÍ, DOCTOR CAOS.

YO SOY EL ÚNICO QUE MERECE LOS SECRETOS MILENARIOS. ¿NO LO CREES ASÍ, MARÍA?

¡WAAAH!

¡ESTÁ ARMADA!

¡NO NOS SUBESTIMES!
¡HAY CAZAFAN-TASMAS MUY PODEROSOS AQUÍ!
¡TOMA ESTO! ¡YOGA FIRE!
¡PFUUUH!
¡WAAAH!
¡NO TE ACERQUES!
¡INTERE-SANTE!
¿QUIEREN ENFRENTARSE A MI OBRA MAESTRA, MARIA?

SE LE OLVIDÓ COMPLETAMENTE PARA QUE ESTÁ AHÍ.

¡ENTONCES INTENTENLO!

¡ESTE SERÁ EL REGRESO DEL "EL REY DEMONIO DE EUROPA", DOCTOR CAOS!

¿QUÉ HAY DE EMI Y PETE...?

¡SIGAMOS AVANZANDO MIENTRAS MANTIENE A LOS OPONENTES DÉBILES OCUPADOS!

¡CAOS ES MUY ÚTIL ALGUNAS VECES!

¡AH, MIKAMI! ¡AYUDAME!

QUIZÁS EMI LO ARRASTRÓ HACIA ALGÚN LADO PARA HACER... HAHA...

DUDO QUE LLEGUEN AL TEMPLO ANTES QUE NOSOTROS...

PETE FUE FORZADO A VENIR AQUÍ DESDE UN PRINCIPIO.

PETE...

¿QUÉ TE PARECE SI REVELAMOS LOS SECRETOS DEL TEMPLO PRIMERO?

¿DE ACUERDO?

¡ESTOY USANDO ESTO COMO UNA OPORTUNIDAD PARA SALIR CON PETE!

¿PARA QUÉ HAS VENIDO AQUI?

...POR AMOR...

UNA MUJER...

...ES CAPAZ DE DEJARLO TODO...

ELLA...
ELLA...

¡ES REAL-MENTE BUENA EN ESTO!

SÉ QUE NO ESTÁS INTERESADO EN MÍ, NO VOY A OBLIGARTE A HACERLO.

AUN CUANDO TENGO UNA ESPERANZA DE VIDA MÁS CORTA QUE LA TUYA, ESPERARÉ A QUE CAMBIES DE OPINIÓN.

UH...

¡SOY TAN INCREÍBLE!

EMI...

にま

¡VAMOS!

にま

¡NO PERDERÉ CONTRA REIKO!

¡REIKO, ARREGLEMOS ESTO DE UNA VEZ!

¿QUIERES PELEAR, NINFOMAÑA?

¡GRR

¿EMI, QUÉ TE PASO?

¡OH NO!

MIKAMI NO HIZO NADA, ¿QUE SUCEDIÓ...?

FUI MUY DESCUIDADA...

TOK

¡AHORA NADIE ESTÁ EN NUESTRO CAMINO!

¡ESTO ESTÁ TAN FUERA DE LUGAR!

ANDANDO.

¡NO DIGAS ESO!

M... ME MUERO...

¿QUÉ TIENE DE BUENO ESE VAMPIRO?

ESTE ES EL FINAL, ¿EH?

ES ALGÚN TIPO DE CÍRCULO DE ROCAS...

¿QUÉ PODRÁ SER?

EL CONO-CIMIENTO ANTIGUO... LA TÉCNICA SECRETA...

¡ESTOY ALIVIADA!

¡HAN ALCANZADO LA META!

¿ASÍ QUE TÚ ERES LA RESPONSABLE DE ENSEÑAR EL CONOCIMIENTO ANTIGUO?

¿ERES TÚ?

¿OH?

¡¿HIMIKO-SAMA?!

ASÍ ES.

¡HAAAAAAH!

¡ESCUCHEN BIEN!

NO IMPORTA QUIEN SEA YO.

¡DADO QUE ESTAN AQUÍ, USTEDES LO VALEN!

ホマクニマンダ
オンバサラ
ムハミュラムラ

SOBRE TU VIDA AMOROSA, ENCONTRARÁS UN AMOR A MITAD DE ESTE AÑO.

TUS PALABRAS DE LA SUERTE SON "JARDÍN" Y "VESTIDO AZUL"

¡ESTE AÑO TENDRÁS MUCHA SUERTE!

TENDRÁS QUE PAGAR ALTOS COSTOS, PERO RECIBIRÁS MUCHO MÁS DE REGRESO.

¡ADIÓS!

¡ESTARÉ AQUÍ DE NUEVO EL PRÓXIMO MILENIO!

ASÍ ES.

¿ESO ES TODO?

Y ASÍ, LA LEYENDA DEL TEMPLO CONTINUARÁ SIENDO CONTADA...

...GENERACIÓN TRAS GENERACIÓN.

¡SI ES UNA TÉCNICA IMPRESIONANTE, ELLA NO ME DIJO NADA DE ELLO!

¡HAHA HAHA HA!

¿Y CUÁL ES EL SECRETO ANTIGUO~?

椎名高志
(1965～)

この仕事を始めてから、今まで遠くから憧れていた人達の何人かにお会いする機会が時々あって、その度に舞上がって失礼を働きまくってます。思い出すと恥ずかしくて死にたくなるのですが、でもやっぱり嬉しくてしょっちゅう思い出しては赤面してます。我ながら難儀な性格ですが、一番問題なのはそんな自分が好きだというところでしょうか。…各界の皆さん、その節はごめんなさい。

カバーデザイン／スタジオ キキ

ゴーストスイーパー美神
GS美神
極楽大作戦!!
7
椎名高志

SS comics
小学館
SSC－3037

ゴーストスイーパー　みかみ

GS美神 極楽大作戦!!

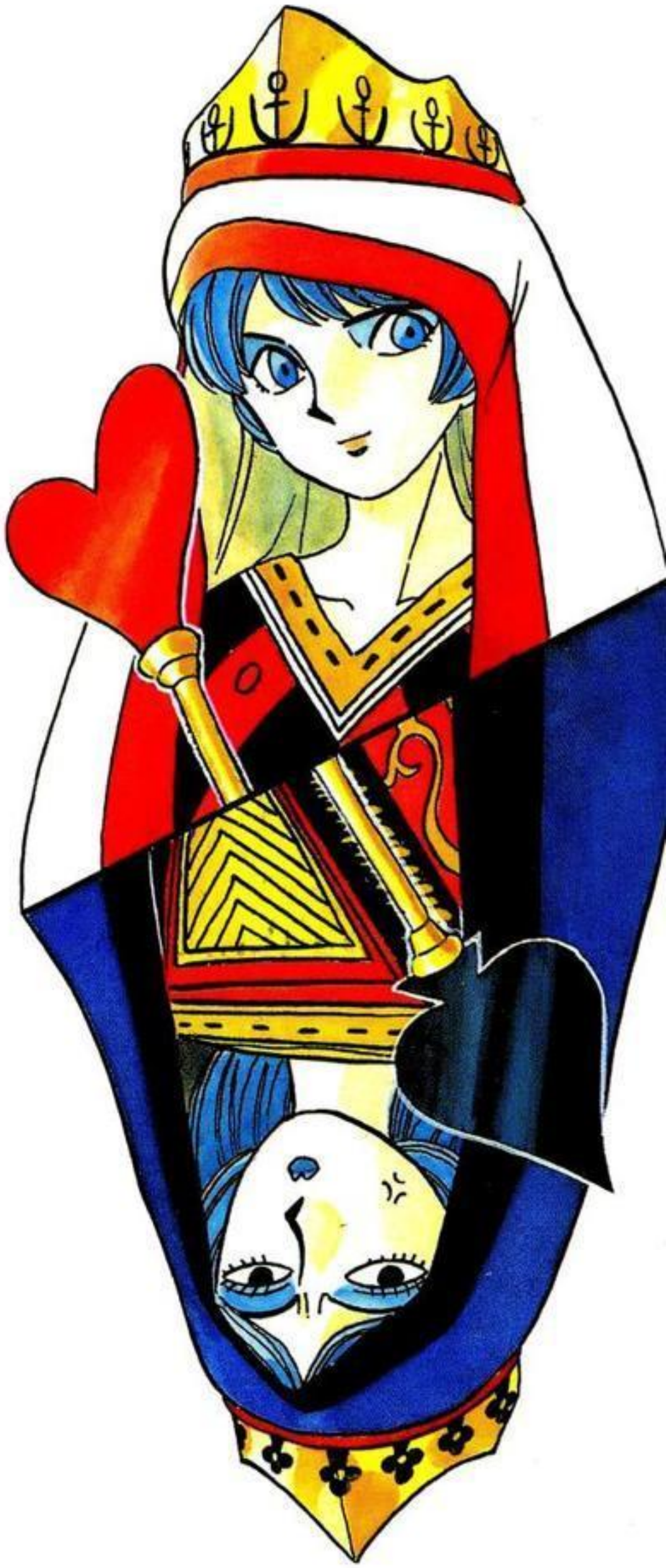

竜神の王子の捜索依頼が美神に。神さまに恩を売る大チャンス!!　ところが王子を狙うテロリストも人間界へ!!　美神、一転大ピンチ!!

雑誌 45040—37　　小学館 ◆◆定価390円（本体379円）

ISBN4-09-123037-7 C0279 P390E

GS美神 極楽大作戦!!

ゴーストスイーパー みかみ

SS comics

GS美神 極楽大作戦!!

7

SS comics

椎名高志

小学館

椎名高志【未確認】

たくさんの励ましのお便りありがとうございます。返事を出したいと思うのですが、時間がなくてすみません。仕事に頑張るのが返事だと思ってください。一方、クソミソの悪口を匿名で送りつけてくる方もいらっしゃいます。そーゆー手紙には「地獄が貴様を呼んでいる。呪われるがよい」と言いながら火をつけたくなるのですが…時間がないのにこっちはちゃんと実行してます。うふふ。

カバーデザイン／スタジオ キキ

GS美神
極楽大作戦!!
椎名高志
8
小学館
SSC 3038

SS comics

ゴーストスイーパー　みかみ

GS美神 極楽大作戦!!

事故で重傷を負った横島が韋駄天と合体、正義のヒーロー・ヨコシマンの誕生だ!!　美神を助けて大活躍!!　天に代わって悪を討つ!!

雑誌 45040—38　　小学館 ◆◆定価390円（本体379円）

ISBN4-09-123038-5 C0279 P390E

SSC

SS comics
ゴーストスイーパー　みかみ
GS美神
8
極楽大作戦!!
椎名高志

GS美神
極楽大作戦!!
8
SS comics
椎名高志
小学館

SS comics
ゴーストスイーパー　みかみ
GS美神
極楽大作戦!!

8
極楽大作戦!!
GS美神
ゴーストスイーパー美神
椎名高志

★前巻までのあらすじ★

美神令子は除霊事務所所長。業界トップの腕前と強運で、とことんアコギに稼ぎまくるGS。

アシスタントの横島忠夫の給料は未だに超薄給だが、なぜか煩悩パワーだけは増大。三百年前の幽霊・おキヌが一番人間らしいかも!?

そのほか美神の周りには、呪術を扱う小笠原エミをはじめ、暴走する式神使い・六道冥子、天才錬金術師ドクター・カオスなど、クセ者ぞろいの同業者がいっぱい。

なかでも苦手なのが、妙神山修業場の管理人でメチャ強い竜神・小竜姫——関わるとロクなことがなし。

さて、幽霊屋敷を新事務所にした美神ファミリーの仕事ぶりは……!?

GS美神 極楽大作戦!! 8　　目　次

リポート1　雪の女王!!……5
リポート2　受験生ブルース!!……23
リポート3　超神合体ヨコシマン!!(その1)……41
リポート4　超神合体ヨコシマン!!(その2)……59
リポート5　超神合体ヨコシマン!!(その3)……79
リポート6　超神合体ヨコシマン!!(その4)……97
リポート7　チョコ人間第1号!!……113
リポート8　鋼鉄の姉妹!!(その1)……129
リポート9　鋼鉄の姉妹!!(その2)……145
リポート10　鋼鉄の姉妹!!(その3)……161

■椎名高志■

Reporte 1
Capítulo 73
¡¡Reina de las nieves!!

KU...

MALDICIÓN!

¡A LOS HUMANOS NO LES GUSTA EL FRIO, PADRE KARASU!

¡TU CUERPO Y ALMA SERÁN CONGELADOS!

HASTA NUNCA...

ESE ES MI DEBER COMO YUKI ONNA*.

NDT: *MUJER DE LAS NIEVES.

¡NO SUBESTIMES A LOS HUMANOS!

RAYOS...

AL MENOS TE GOLPEARÉ UNA VEZ...

¡TOMA ESTO! ATAQUE DE BOLA DE NIEVE...

ACTUALMENTE HACE MUCHO FRIO EN HOKKAIDO.

AQUÍ YOKOSHIMA.

♫ ルルル ルルルルルル

¿QUÉ LE PASA...?

LULULU- LULLU...

¿SEN- SEI?

¡SENSEI...!

EL PADRE KARASU TRATÓ DE VENCERLA, PERO FALLÓ.

ESTA ALDEA HA SIDO ATERRORIZADA POR UNA YUKI ONNA DURANTE DÉCADAS, MUCHAS PERSONAS HAN SIDO CONGE- LADAS HASTA MORIR.

¿CÓMO PUDO TERMINAR ALGUIEN TAN ANIMADO COMO ÉL TERMINAR ASÍ?

¡PERO AÚN NO SABEMOS QUÉ ES LO QUE LE SUCEDE!

LO ENCONTRÉ ASÍ.

¿QUÉ HACEMOS?

FUIMOS CAPACES DE TRATAR SUS HERIDAS...

ESPERAR NO NOS AYUDARÁ EN NADA.

¡KARASU SENSEI ES TU MENTOR!

¿NO VAS AYUDAR?

NECESITARÁS DERROTAR A ESA YUKI ONNA.

¡MI PROPÓSITO DE ESTE AÑO ES NO ACEPTAR TRABAJOS QUE NO DEJEN NADA DE GANANCIA!

NO TENGO DUDAS DE QUE ESTO SE TRATA DE UNA DE SUS MALDICIONES.

¡TENDRÁS QUE PENSAR EN UNA SOLUCIÓN TU MISMO!

¿ES QUE PIENSAS QUE SOY SCROOGE?

¡CÁLLATE!

¡DINERO, DINERO, DINERO, ÉN TODO LO QUE PUEDES PENSAR ES EN DINERO! ¿ERES SIQUIERA HUMANA?

¡ERES UN ANIMAL DE SANGRE FRIA!

TÚ... ERES...

AH...

AÚN CREE QUE ESTÁ EN LO CORRECTO...

RAYOS, ¿CÓMO PUEDEN PENSAR ASÍ DE MI?

¡BIEN, BIEN!

¡TE AYUDARÉ!

Earth

¡ESTO NO ES UN RASPADO ORDINARIO!

¡USAS UN RASPADO PARA ATRAER UN YOUKAI, ES LA PRIMERA VEZ QUE LO VEO!

¡HA SIDO PREPARADO CON LA MEJOR AGUA MINERAL, USANDO LAS TÉCNICAS MÁS AVANZADAS!

INCLUSO EL JARABE ES ESPECIAL.

QUIERO IRME A CASA...

NO DEBÍ HABERTE ACOMPAÑADO.

¡COMO UNA EXPERTA EN LAS NIEVES, NO PODRÁ RESISTIRSE A ESTO!

¡ESA YUKI ONNA APARECERÁ!

¡TE HE ESTADO ESPERANDO!

¡¡YUKI ONNA!!

¡ESTE... ESTE RASPADO...!

¡OOH!

ずざーん

¡¡¡OH!!!

¿HUMANOS?

¿HOMBRES?

PUEDO SENTIR TU CUERPO Y EMOCIONES... CALENTADOS POR TÚ IRA...

¡DEJA ESO!

¿QUÉ TAL DE ALGO DE DIV...?

¡ME ENCANTA ENFRIAR A PERSONAS COMO TÚ!

¡VOY A VENCERTE!

¡SERÁS IDIOTA!

¡OYE YOKO-SHIMA!

HAHAHAHA... ¡PUEDES TO-CARME DONDE QUIERAS!

¡AHÍ VOY!

CREO QUE COMENZARÉ POR AQUI...

¡¿FUWAH?!

¿VES? ¡TODO CONGE-LADO!

¡LOS HOM-BRES HU-MANOS SON TAN FÁCILES DE CONGE-LAR!

¡TÚ TAMBIÉN SERÁS CONGELADO!

¡OH SEÑOR! ¡SAGRADO ESPIRITU!

¡PRÉSTAME TU PODER PARA DE-RROTAR AL MAL!

¡TÚ...!

¿EL MISMO PODER QUE USÓ EL PADRE KARASU?

SERÁS CONGELADO.

¿TÚ CREES?

¡NO PUEDES CONGELARME TAN FÁCILMENTE COMO LO HACES CON LOS HU-MANOS!

¡SOY MITAD VAMPIRO TAMBIÉN!

PUEDO CONGE-LAR CUALQUIER COSA, INCLUSO TU TEMPERA-MENTO, TU CON-FIANZA Y TU ES-PÍRITU...

MALDIC-

YA VEO... ESTO ES LO QUE LE PASÓ A SENSEI...

TU ESPÍRITU ESTA TAN CALIENTE... ES DELI-CIOSO.

¿EH...?

¡HAHAHAHA! ¿HABRÁ ALGUIEN QUE PUEDA VENCERME?

LULU-LULU-LULU.

LU LU LU.

¿QUIÉN ES?

TÚ... ¿CUÁNTO TIEMPO HAS ESTADO AQUÍ?

¡SABÍA QUE UN LANZALLAMAS SERIA EFECTIVO CONTRA TI!

¿QUÉ TE PARECE SI CONVIERTO ESTE LUGAR EN UN BAÑO AL AIRE LIBRE?

火気厳禁

NO HAY DUDA DE POR QUÉ INCLUSO SENSEI Y PETE NO FUERON RIVALES PARA TI.

ERES UN YOUKAI QUE PUEDE ABSORBER LA ENERGÍA VITAL DE TODAS LAS COSAS.

ASÍ QUE CAVÉ UN HOYO Y TOMÉ ALGO CALIENTE.

HE ESTADO AQUÍ TODO EL TIEMPO, PERO HABÍA MUCHO FRIO...

VOY A CONGELARTE AL IGUAL QUE A TUS AMIGOS.

ASÍ QUE ME CONOCES.

¡SOY DIEZ VECES MÁS FRÍA QUE TÚ!

INTÉNTALO

¡ESTUPI-DECES!

CLIP

ALL

¿QUÉ...?

¡NITRÓGENO LIQUIDO!

ESPECIALMENTE PREPARADO PARA TI.

COMO HAS DICHO ANTES, TODO PUEDE CONGELARSE.

ESTO... ES... IMPOSIBLE...

¡AH... AAAAAAH!

DÉJAME PENSARLO...

AWWWW...

N... NO VOLVERÉ A HERIR A NADIE DE NUEVO... POR FAVOR... NO LE DIGAS A NADIE DE ESTO...

¡UNA YUKI ONNA CONGELADA, QUÉ HUMILLACIÓN!

¡TE LO... SUPLICO...!

¿SE SUICIDÓ?

¿EH?

¡MUJER DE CORAZON FRIO!

¡¡AAAAAAH!!

¡OYE, NO BROMES CON ESO!

REALMENTE ES DIEZ VECES MÁS FRÍA QUE LA YUKI ONNA.

FRENTE A MIKAMI NI SIQUIERA LA YUKI ONNA TENDRÍA POSIBILIDADES.

¡COMO ESPERABA DE MIKAMI-KUN!

DERROTASTE A LA YUKI ONNA FÁCILMENTE.

ES POSIBLE...

DEBE ESTAR DECEPCIONADA PORQUE HIZO ESTE TRABAJO GRATIS.

NO PUEDO PENSAR EN NINGUNA OTRA RAZÓN...

¿QUÉ SUCEDE MIKAMI-KUN?

¿?

.....

.....

.....

¡BUENO, SI MIKAMI FUERA LA YUKI ONNA, NO SERÍA CAPAZ DE DURAR SIQUIERA UN SEGUNDO!

HAH, ¿CÓMO PODRÍAMOS SIQUIERA COMPARAR A LA YUKI ONNA CON MIKAMI?

¿ALGUIEN TIENE SED?

OIGAN...

ASÍ ESE DÍA, MIKAMI TRATÓ DE SER GENTIL CON TODOS...

¿YOKOSHIMA, QUIERES PASTEL?

¿SENSEI, QUIERE ALGO DE TÉ?

¡ME GUSTARÍA ALGO DE CAFÉ!

¿POR QUÉ ESTE CAMBIO TAN REPENTINO?

¿QUIÉN SABE...?

¡ENTRE MÁS CALIENTE MEJOR!

Reporte 2
Capítulo 74
¡¡Depresión por el examen!!

SIEMPRE DICES ESO, PERO SIEMPRE ESTÁ SUCIA.

ESTÁ BIEN, DÉJAME AYUDARTE.

¡PUEDO LIMPIAR MI HABITACION YO MISMO!

¡ESTÁ BIEN, OKINÚ!

¿TE REFIERES A COSAS COMO ESTA?

¿NO LO ENTIENDES?

¡PERO HAY COSAS QUE NO QUIERO QUE VEAS!

NADA MÁS...

¿LE DIJISTE ALGO MÁS?

¡¡NO!! ¡¡NO LE CUENTES ESAS COSAS!!

ESTÁ BIEN.

HABLÉ CON MIKAMI SOBRE ESTO, APARENTEMENTE ES NORMAL PARA CHICOS DE TÚ EDAD...

¡¡NOOOO OOOOO!!

SÓLO SOBRE ESAS MANCHAS BLANCAS EN TUS PANTALONCILLOS...

¿QUÉ ES ESE RUIDO? ¡CALLENSE!

¡HA FALLADO EN SUS EXÁMENES DURANTE TRES AÑOS SEGUIDOS! AHORA SE ESTÁ PREPARANDO PARA EL SIGUIENTE.

SÓLO UN REPETIDOR QUE VIVE EN LA HABITACIÓN DE JUNTO.

¿QUIÉN ES?

DIS-
CUL-
PA...

¡UWAAA
AAAAAH!

FALLO...
PASO...

FALLO...
PASO...

SOY OKINU, UN FANTASMA DE LA HABITACIÓN DE AL LADO, PASÉ A TRAVÉS DE LA PARED.

¿CÓMO ENTRASTE? ¿QUIEN ERES? ¡ESTOY ESTUDIANDO, ASI QUE NO ME MOLESTES!

.....
.....
.....

UN... ¿UN FAN-
TASMA?

LO SIENTO,
¿TE ASUSTÉ?

¡ES IMPERDONABLE! ¡MALDITO ESTUDIANTE DE PREPARATORIA!

¡¿Y TÚ TE ESTAS DIVIRTIENDO?! ¡¡DESGRACIADO!!

¡ME HE ESTADO ESFORZANDO! PASANDO TODA MI VIDA ESTUDIANDO...

¡WAAH!

¿QUÉ PASA?

¿EH?

ES SORPRESIVAMENTE DÉBIL.

¡OW!

¡MALDITO REPETIDOR!

¡¿QUÉ ESTAS HACIENDO?!

¡OYE, LEVANTATE!

¡HAHAHAHAHA! ¡¡NO ME CULPES POR MOLESTARTE, ES DEBIDO A QUE ERES MUY DEBIL!!

¡OW!

¡SUFICIENTE!

HE ESTADO UN POCO PRESIONADO ÚLTIMAMENTE.

SIENTO LO QUE HICE...

LO SIENTO.

DEBERÍAS DE APOYARLO.

SE ESTÁ PREPARANDO PARA SUS EXÁMENES.

¡ÉL EMPEZÓ!

ESTÁ BIEN...

Y YA HE FALLADO TRES VECES SEGUIDAS.

SI PASA UNA VEZ MÁS, MIS PADRES QUIEREN QUE VUELVA A MI PUEBLO

ESTUDIAR ES TODO LO QUE TENGO.

NUNCA HAGO DEPORTES O SALGO FUERA.

¿REALMENTE TE GUSTA ESTUDIAR...?

YA VEO...

REALMENTE NO LO ENTIENDO, PERO...

ESTA ES MI ÚLTIMA OPORTUNIDAD.

PERO NO IMPORTA CUÁNTO LO TRATE, AÚN TENGO ALGUNAS DUDAS...

TODO ES POSIBLE SI LO INTENTAS CON MUCHO ESFUERZO.

¡NO ES CIERTO!

¡NO LE DES FALSAS ESPERANZAS!

¡ÉL REALMENTE APESTA!

BUENO, SI LO INTENTAS CON MUCHO ESFUERZO, ESTOY SEGURA QUE ALCANZARAS TÚ OBJETIVO.

NO SÉ CÓMO DEBERÍA DECIRLO...

YO... YO...

¡QUE TIENES QUE DAR TU MEJOR ES-FUERZO!

ES POR ESO...

¡PERO AÚN SIGUES CON VIDA!

¡MIENTRAS ESTÉS VIVO, SIEMPRE TENDRÁS UNA OPOR-TUNIDAD!

.....

.....

.....

.....

¡ESO ES BUENO!

¡TIENES MI APOYO!

¡AHORA, ESTOY LISTO!

¡ESTOY SEGURO QUE LO CONSE-GUIRÉ MAÑANA!

TENGO DUDAS.

INCLUSO DESPUÉS DE DECIR ESO ...

ME PREGUNTO SI MIKAMI CONOCE ALGUNA MANERA DE APOYARLO.

¿QUÉ LE PARECE, SEÑORITA MIKAMI?

¿ES ESTA OFUDA REAL?

ES REAL.

¡ESCUCHÉ QUE UNA DE ESTAS VALE 50 MILLONES!

絶対合格

*APROBACIÓN SEGURA

¡SI ESTO SE PONE DISPONIBLE EN EL MERCADO, EL EXAMEN DE ESTE AÑO VA A SER UN DESASTRE!

¡ESTO ES UN PROBLEMA!

¡VOY A PONERME EN CONTACTO CON EL COMITÉ AHORA MISMO PARA PREPARAR CONTRAMEDIDAS!

¡USANDO ESTE TALISMÁN CUALQUIER ESTUDIANTE QUIEN NO SEA UN COMPLETO IDIOTA PODRÁ PASAR SU EXAMEN EN UN 100%!

NO ESTOY SEGURA DE QUE TAN PODEROSA ES.

PERO CREO QUE SU INFLUENCIA ES ENORME.

GRACIAS POR EL AVISO.

PUEDEN DETECTARLOS FÁCILMENTE USANDO UN DETECTOR DE OFUDAS.

SÓLO PÓNGANLO EN LA ENTRADA Y TODO ESTARÁ BIEN.

.....

.....¡!

¡ENTENDIDO!

¡DEBEMOS CONTACTAR CON TODAS LAS TIENDAS DE OCULTISMO EN JAPÓN!

¡PREPAREMOS ESOS DETECTORES!

¡DEJA DE HACERTE EL TONTO!

HOLA, ¿YAKU-CHIN?

TÚ FUISTE QUIEN DISTRIBUYÓ TODAS ESAS OFUDAS, ¿NO ES ASÍ?

YA VOLVISTE.

MIKAMI...

ESPERA UN MOMENTO.

ピポ

¿QUÉ... DE QUÉ ESTÁS HABLANDO? ¡¡NO TE ENTIENDO!!

わはは

呪場探知器

SUCIO COMERCIANTE... ¡AHORA ESTÁS ESPERANDO QUE EL COMITÉ EDUCATIVO TE COMPRE TODOS TUS DETECTORES!

¿APROBACIÓN SEGURA?

¡¡!!

ESTAMOS EN UNA RECESIÓN EN ESTOS MOMENTOS ASÍ QUE ANDO UN TANTO CORTA DE EFECTIVO...

¿CUÁNTOS PIENSAS PAGARME PARA QUE MANTENGA LA BOCA CERRADA?

ほほほほ

絶対合格
ゲンダ

REAL-
MENTE
PUEDES
COMPRAR
CUALQUIER
COSA CON
DINERO,
¡PUEDO
SENTIR UNA
FUERTE
AURA DE
ESTO!
¡ESTOY
SEGURA QUE
ES EFECTIVO!

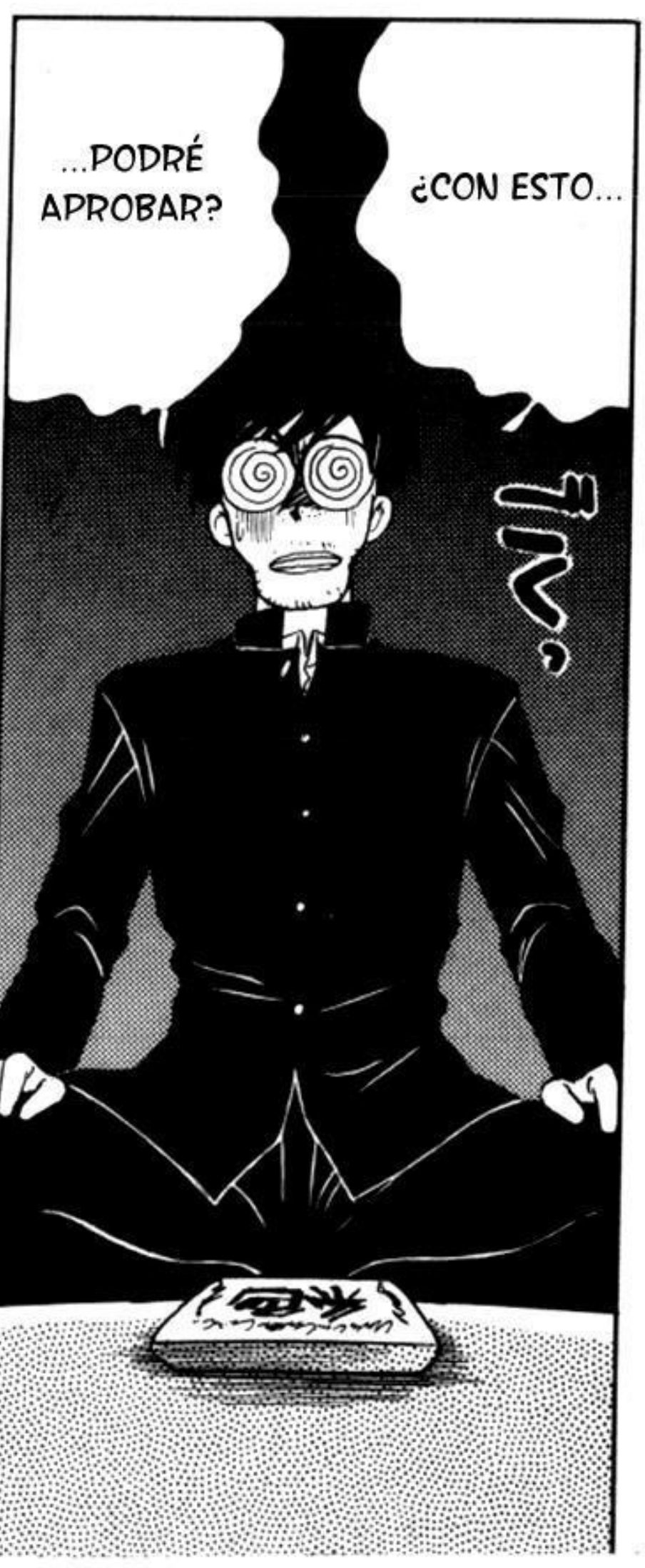
...PODRÉ
APROBAR?
¿CON ESTO...
¡¡¡!!!

¡QUÉ IM-
PORTA, EL
GANADOR
CONSIGUE
TODO, EL
PERDE-
DOR
NADA!
LO TOMÉ
CUANDO
MIKAMI NO
MIRABA...
¿ESTUVO
BIEN?

¡SÓLO TÓMALO!

¡OLVÍDATE DE TUS PRINCIPIOS!

¿QUÉ HARÁS?

.....

.....

.....

.....

EXÁMENES DE ENTRADA A LA UNIVERSIDAD DE TODAI.

NDT: *UNIVERSIDAD DE TOKYO (SE DICE QUE ES UNA DE LAS MÁS DIFÍCILES DE INGRESAR EN JAPÓN).

¿QUÉ HAGO...?

FINALMENTE ESTOY AQUÍ...

¡EL GANADOR CONSIGUE TODO, EL PERDEDOR NADA!

¡NO HAY NADA QUE NO PUEDAS CONSEGUIR SI TE ESFUERZAS!

¡HARÉ LO MEJOR! ¡LO INTENTARÉ MÁS QUE NADIE!

くおおおお

PERO... PERO...

DEBIDO A LA MALA SITUACIÓN ECONÓMICA, ESTÁ DISPUESTO A HACER CUALQUIER COSA.

ESTOY SEGURA QUE LA POLICÍA ARRESTARÁ A YAKUCHIN PRONTO.

PERO GRACIAS A SUS CONTACTOS, SERÁ LIBERADO EN SEGUIDA.

破魔

KRKRKRKRKRKRKR...

¡¿EH?!

¿EL COMITÉ SABE SOBRE ESTA OFUDA?

¿FALLARÁ DE SEGURO?

ESO SIGNIFICA QUE SI LLEVA LA OFUDA AL EXAMEN...

あ～あ

¿CUÁNDO SE LLEVARA A CABO EL EXAMEN?

¡AÚN PODEMOS EVITARLO!

¡ESTO NO ES DIVERTIDO!

SI QUE LA CAGAMOS, ¿EH?

¿QUÉ HAGO SI HE FALLADO? ¡DIME!

¡SEÑOR REPETIDOR!

¡SEÑOR REPETIDOR!

¡SEÑOR REPETIDOR!

¡¿HOY?!

NO VA A SER EL FIN DEL MUNDO... MIRA HACIA ADELANTE...

GHOST SWEEP

¡¡!!

¡!

OH, SON USTEDES.

TOMA.

LO SIENTO... LO SIENTO TERRIBLE-MENTE...

Y... ¿CUÁL FUE EL RESULTADO?

¿ASÍ QUE LO HICISTE POR TU CUENTA?

NO LO LLEVÉ CONMIGO.

¿EH?

¡SEÑOR REPETIDOR!

¡NADA ES IMPOSIBLE SI ME ESFUERZO EN ELLO!

¡FUE COMO DIJISTE!

¿ARRIESGO SU CARRERA POR ESO?

¡Q... QUIERO ABOGADO!

¡YO... NO ENTENDER JAPONÉS!

Y ESTE ES EL FINAL DE UN NUEVO MÉTODO DE ESTAFA USANDO FUERZAS ESPIRITUALES...

NDT: *CHOUSIN GATTAI SIGNIFICA LITERALMENTE "FUSIÓN CON UN DIOS SUPREMO"

Reporte 3
Capítulo 75
¡¡Chousin Gattai Yokoshiman!!
(Parte uno)

ヒュオオオ

¿PUEDES IR MÁS RÁPIDO?

¡ES TAN EXCITANTE! ¡TAN RÁPIDO!

¿QUÉ PIENSAS DE MI NUEVO PORSCHE?

¡¿?!

¡¿QUÉ-
¡¿... QUÉ?!

Uhhhh

¡LAS COSAS TAN LENTAS NO MERECEN EXISTIR!

¡LENTO!

¡MUY LENTO!

¡UWAAA AAAAH!

ZZZZ

ZZZZ

¡NADIE PUEDE COMPARARSE CONMIGO!

¡HAHAHA! ¡SOY EL MAS RAPIDO!

¡¿?!

HAS DESTRUIDO CINCO PORSCHES, Y OCHOS FERRARIS.

¡TE EN CONTRE! ¡YOUKAI QUE APARECE EN LAS AUTOPISTAS!

¡Y TRES PATRULLAS! ¡AHORA LO PAGARAS!

¡MIKAMI, POR FAVOR MÁS LENTO!

¿ME ESTÁS SUBESTIMANDO?

CLANG

¿ME ESTÁS RETANDO? ¡INTENTALO, LENTA!

¡AYUDA! ¡QUIERO SALIR DE ESTE AUTO!

¡NO PODRÉ SEGUIR SI RITMO SI BAJO LA VELOCIDAD!

¡MIRA EL VELOCIMETRO ¡¡ESTAS CONDUCIENDO A MÁS DE 250KM/H!!!

¡SÓLO UN POCO MÁS!

¡SIETE KILÓMETROS MÁS ADELANTE HE COLOCADO UNA BARRERA!

¡¡NO ESTOY PREOCUPADO POR LAS MULTAS SINO POR MI VIDA!!

¡NO TE PREOCUPES, HE ARREGLADO TODO CON LA POLICÍA, PUEDO CONDUCIR TAN RÁPIDO COMO QUIERA!

¡!

¡MIKAMI ALGO SE APROXIMA DESDE ATRÁS!

ATATATA

¡¿?!

¡HMPH!

¡!

¡ES ÉL!

¡ESE TAMBIEN ES MUY RAPIDO!

¿DOS YOUKAIS DE LA AUTOPISTA?

BBBBBBBBBB

¡!!

¡TRÁGATE ESTO!

¡WAH!

UGYAAA
AAAAAA
AAAAAA
AAAAAA
AAAAAA

!!

¡YOKO-
SHIMA!

¡¡UWAAAH!!

¡¡YOKOSHIMA!!

¡SI UN DIOS TRAICIONA EL BUDISMO, SE CONVIERTE EN UN DEMONIO!

¡MALDITO SEAS, KYU-UBEI*!

¡HAHAHAHAHA! ¡NO PUEDEN VENCERME HACHIBEI*!

八=OCHO.

¿ASÍ QUE TE HAS CONVER-TIDO EN UNO?

¡ADIÓS!

NDT: *HACHIBEI = OCTAVO,
KYUUBEI = NOVENO.

¡ESTO NO VE SE BIEN! ¡ESTE JOVEN ESTA POR MORIR!

¡¡!!

¡HIERBA MALA NUNCA MUERE!

¿CÓMO PODRIA YOKOSHIMA SOBREVIVIR A ESTO?

¡UN IMPACTO ASI NO LO MATARIA!

¡NO TENGO ELECCIÓN...!

!!

¡¡YOKOSHIMA!!

¡YOKOSHIMA... ESTA...!

¡MI- ¡MIKAMI...!

TIENE QUE ESTAR... CON VIDA...

NO... NO PUEDE SER VERDAD...

¿OYE, NO PODRÍAS ESTAR FELIZ DE QUE SIGO CON VIDA?

¿REALMENTE ERES HIERBA MALA?

¿EH? ¿SIGO CON VIDA?

むくっ

¡ASÍ ES, NI SIQUIERA UN RASGUÑO!

だめ

¿NO PODRÍAS AL MENOS PRETENDER ESTAR ALIVIADA DE QUE ESTOY CON VIDA?

¡RAYOS! ESE TRABAJO ERA MUY BIEN PAGADO...

PERO EL YOUKAI ESCAPÓ...

¡Y TODO POR TU CULPA!

¿POR QUÉ ESTÁS TAN MOLESTA?

¡RAYOS!

SUPONGO QUE DEBERÍAMOS ESTAR FELICES DE ENCONTRAR UN TRABAJO...

¡AHORA TENDREMOS QUE ACEPTAR UNOS DE ESOS TRABAJOS MAL PAGADOS!

¡PORQUE ERES MO-LESTO!

¿POR QUÉ FUE ESO?

SÓLO LO VI POR UN IN-STANTE...

ESE YOUKAI...

¿EH? ¿CÓMO ESTABA?

DE HECHO, EN ESE MOMENTO MIKAMI ESTABA...

¿ACASO LOS DIOSES HACEN COSAS ASÍ DE TERRIBLES?

ES POR ESO QUE SU VELOCI-DAD ES INCOM-PARABLE.

DIOSES BUDISTAS RESPONSABLES DE LA ENTREGA DE MENSAJES.

¿IDATEN?

¡PERO PARECÍA UN IDATEN!

¡¿?!

ASÍ QUE HAY DIOSES MAL-VADOS TAM-BIÉN...

¡ASÍ QUE DEJA DE DECIR ESAS COSAS!

¡LOS IDATEN SON UN BUEN CLAN DE DIOSES!

¡WAHA HAHA HAHA!

¡ÉL PAGARÁ POR TODO!

¡UN IDATEN NUNCA TRAICIONARIA AL BUDISMO O ATACARÍA A INOCENTES!

¡ESA COSA NO ES UN IDATEN!

¿YOKO-SHIMA...?

¡UH!

– ¡!

TAL VEZ SE GOLPEÓ LA CABEZA...

¿YOKO-SHIMA?

¿?

¿ES... QUE HE DICHO ALGO?

¿SERÁ POSIBLE QUE...?

TAMBIÉN ESTUVO ESA OTRA COSA TRAS NO-SOTROS...

¡PASÉ TODA MI VIDA LEVANTANDO ESTA COMPAÑIA DE LA BASURA!

¡NO SERÉ EXOR-CIZADO!

¡MIKAMI! ¡CUIDADO!

¿EH?

!

¡MIKAMI!

¡MIER-DA...!

¡FUERA!

¡AH...!

¡CUIDADO!

¿YOKOSHIMA?

ASÍ QUE REALMENTE FUISTE POSEÍDO POR ALGO...

UM... ¡NO!

¡NO SOY YOKOSHIMA!

¡SOY UNA PERSONA COMPLETAMENTE DIFERENTE!

¿EH?

¿TE ENCUENTRAS BIEN?

EL... EL...

YO...YO...

YO SOY....

¡NO, NO LO SOY!

¡SOY UN COMPLETO EXTRAÑO!

¡SIN IMPORTAR COMO LO VEAS, AUN ASÍ ERES YOKOSHIMA!

¡¡YO SOY YOKO-SHIMAN!!

¡EL ENVIADO DEL PLANETA YOKOSHIMA, DONDE TODOS SE PARECEN A YOKOSHIMA-KUN!

ÉL ES...

...¿UN ALÍEN?

.....

.....

.....

.....

.....

.....

.....

.....

REPORTE 3
CAPITULO 76
¡¡CHOUSIN GATTAI YOKOSHIMAN!! (PARTE DOS)

IDATEN... DIGO,

¡GOLPE YOKOSHIMAN!

¡CORTE YOKOSHI-MAN!

¡PATADA YOKOSHI-MAN!

¡GYAH!

NDT: *RAYO ESPIRITUAL INCANDESCENTE ERRADICADOR DE TODO MAL.

¡¡GUWA AAAAA AAAAA AAAH!!

¡YOKO-SHIMAN KEDOU SHOUSHIN REIHA KOUSEN*!

¡ESTE ES EL FINAL!

¡NO ES UN IDIOTA COMÚN Y CORRIENTE!

¡ES MUY PO-DEROSO!

¡OH!

ASÍ QUE ERES UN IDATEN DESPUÉS DE TODO...

¡HAAA!

¿PENSASTE QUE UN DEMONIO DE CLASE BAJA PODRÍA VENCER AL ALIADO DE LA JUSTICIA "IDATEN HACHIBEI"?

¡SOLO SOY UN SUPER-HÉROE ORDINARIO, YOKOSHIMAN!

¡YO NO SOY UN IDATEN QUE TOMÓ POSESIÓN DEL CUERPO DE YOKOSHIMA-KUN!

NO... ¡NO LO SOY!

¡CLARO QUE NO!

¿ASÍ QUE REALMENTE ES UN ALÍEN?

¡HASTA LUEGO, MIKAMI!

¿NO... NO RECUERDAS QUE SUCEDIÓ?

¿?

TE VES MAL, ¿QUÉ SUCEDE?

¿TE ENCUENTRAS BIEN?

¡MIKAMI!

BUENO, NO LO ENTIENDO TAMPOCO...

PERO PARECE QUE ESTÁ CAZANDO A UN MIEMBRO DE SU CLAN QUE SE HA CONVERTIDO EN UN DEMONIO...

¿ESO SIGNIFICA...

...QUÉ LA VERDADERA IDENTIDAD DE YOKOSHIMAN ES UN IDATEN QUE POSEYÓ A YOKOSHIMA?

¿NO VIMOS A OTRA PERSONA SIGUIENDO A ESE YOUKAI?

¿CÓMO SABRÁS?

PARA SALVAR SU VIDA, EL IDATEN POSEYÓ EL CUERPO DE YOKOSHIMA.

EN ESE MOMENTO, FUE HERIDO MORTALMENTE.

HMPH, YOKO-SHIMA.

¿PIENSAS QUE PODRÁS CON-MIGO?

¡PREPÁ-RENSE!

¡LOS QUE SIGUEN!

AND

¿TÚ QUIÉN ERES?

ODIO ESTO.

¡FUERA!

HEHEHE... CREO QUE VOY A SUPERAR MI PROPIO RECORD... ¡QUÉ MAL QUE ESTO NO SEA UN TORNEO OFICIAL!

¡MI CUERPO SE SIENTE COMO UNA PLUMA!

¡UN RÁPIDO INICIO!

¿EH?

¡¿QUÉ?!

¡¿100 METROS EN 9.8 SEGUNDOS?!

¡YOKOSHIMA, 9.8 SEGUNDOS!

EH.

¿POR QUÉ ME DOPARÍA PARA UNA CLASE DE DEPORTES?

¡ESTÁ DOPADO! ¡DESCALI-FIQUENLO!

!

¡AYUDA!

¡SERÁN...!

¡PRUÉBALO! ¡DANOS UNA MUESTRA DE ORINA!

¡HAHAHA, TRATA DE ATRAPARME!

¡LADRÓN!

¡ESTARÉ MUY LEJOS ANTES DE QUE LOS POLICIAS APAREZCAN!

¡MI BOLSO!

¿UN LADRÓN?

ALGUIEN LE HA ROBADO SU BOLSO.

ざわ ざわ

SHH

ESPERA.

¡ESTÁ ESCAPANDO!

¡MIKAMI!

¡¿?!

¡SALIÓ BIEN!

¡ES ALGO IMPERDONABLE!

¡COMO PROTECTOR DEL BUDISMO NO TE PERMITIRE QUE COMETAS CRIMENES!

¡¡UGYAAAAAAAAAAA!!

¡¡PATADA DE YOKOSHIMAN!!

¡NO SOY YOKOSHIMA!

¡SOY EL MISTERIOSO YOKOSHIMAN!

¿YOKOSHIMA? ¿ESTÁS LOCO?

...MALHECHORES COMO TU NO TENDRÁN LUGAR EN LA TIERRA!

¡MIENTRAS YOKOSHIMAN ESTE AQUI...

¡ME VOY, HASTA LUEGO!

OIGAN, ¿QUÉ PASÓ?

SUPONGO QUE YOKOSHIMA NO RECUERDA LO QUE LE PASÓ.

¡TENGO UNA IDEA!

¡LO USARÉ!

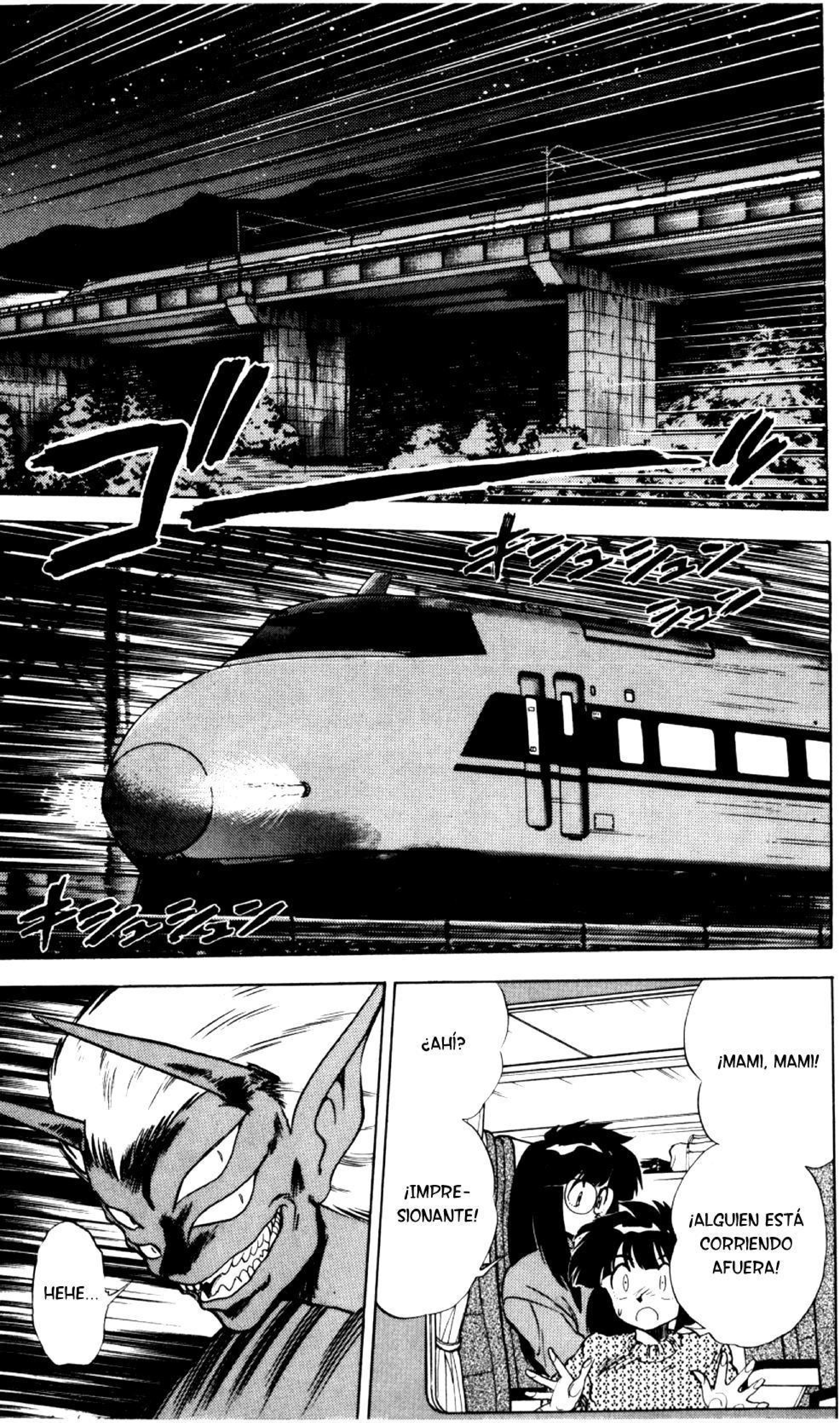
ゴーーッ
キシュシュン
¡MAMI, MAMI!
¡ALGUIEN ESTÁ CORRIENDO AFUERA!
¿AHÍ?
¡IMPRE-
SIONANTE!
HEHE...

¡NO IMPORTA QUE SEAS!
¡SIGO SIENDO EL MÁS RAPIDO!
¡HAHA HA! ¡YO GANO!
¡ACEPTA TU CASTIGO!

¿OH?

SHINKASEN SERIE 300 "NOSOMI",
VELOCIDAD MÁXIMA 270KM/H.

¡ES MÁS RAPIDO QUE YO!

¡NO PUEDE SER!

¡ES... ES RÁPIDO!

¡YO GANARÉ! ¡¡YA QUE SOY EL SER MÁS RÁPIDO DE LA TIERRA, IDATEŃ KYUUBEI!!

¡S...SÓLO ERES UN POCO MÁS RÁPIDO QUE YO! ¡NO ME SUBESTIMES!

Mall

—Mall—

¡ESTE ES! ¡POR FAVOR, DESHÁGANSE DE ÉL!

ムミャ ムミャ

¡MIKAMI!

PODRÍA CREAR UNA BARRERA Y ATRAERLO HACIA ELLA...

UM... MIKAMI.

こうまい こうまい?

ES UN GAKI*.

¡OYE!

¡PERO ESOS SELLOS SON MUY CAROS!

QUÉ PROBLEMÁTICO...

ポン ポン ポン

NDT: *FANTASMA COMELÓN.

¡ASÍ QUE PODIAS OIRME!

¡¿QUÉ HAS DICHO?!

¡MUJER ARROGANTE!

¡PASAREMOS A NUESTRO PLAN!

¿QUÉ HAREMOS?

ES SÓLO TU IMAGINACIÓN.

ME HAN PASADO MUCHAS COSAS EXTRAÑAS DESDE ENTONCES.

¡CONCÉNTRATE EN TÚ TRABAJO O TE DISMINUIRÉ EL SALARIO!

TENGO UNA PREGUNTA.

¿QUÉ QUIERES?

DESDE AQUEL ACCIDENTE EN LA AUTOPISTA... ¿HE CAMBIADO?

¡OYE, TE ESTOY HABLANDO A TI!

¡DES-PUÉS!

SÓLO QUIERO SABER...

HL 14

¡MANTECOSO!

¡KYAAAAH! ¡¡AYUDAME, YOKOSHIMAN!!

¡¡NO ESTOY GORDO, NO ESTOY GORDO, NO ESTOY GORDO!!

¡OW!

¡AQUÍ ESTOY!

¡PERO ESTÁS INTERRUMPIENDO MI COMIDA!

¡NO SÉ QUIEN SEAS!

¡UN YOUKAI DEL OTRO MUNDO NO TIENE LUGAR AQUI!

¡SI NO DESAPARECES AHORA MISMO, NO PIENSO CONTENERME!

¡¡IMUERE----!!

¡NO SUBESTIMES LOS PODERES DE UN IDATEN... DIGO DE YOKOSHIMAN!

¡QUÉ RISA!

¿OH?

¡HAMBRE! ¡TENGO TANTA HAMBRE!

¡GOLPE DE FUEGO DE YOKOSHIMAN!

¡TRÁGATE ESTO!

¡ENTONCES TENDREMOS QUE USARLO TANTO COMO SEA POSIBLE DESDE AHORA!

PERO SE VA A IR UNA VEZ QUE CAPTURE A ESE DEMONIO IDATEN.

¡ASÍ QUE HAS VENIDO DESPUÉS DE TODO!

¿ESTÁN HERIDAS?

¡PERO NO SOY UN IDATEN!

¡REALMENTE PUEDO USARTE!

¿¿ESTÁS SIQUIERA ESCUCHANDO??

¡SEAMOS AMIGOS! ¡SEÑOR IDATEN!

¡GANAR! ¡TENGO QUE GANAR!

FUUU...

TATA TATA TATA

¡SOY EL SER MÁS RÁPIDO DE LA TIERRA!

立入禁止

¿EN QUÉ ME HE CONVERTIDO?

¡TODAS... TODAS LAS CAMISETAS TIENEN UN "8" EN ELLAS!

Reporte 5
Capítulo 77
¡¡Chousin Gattai Yokoshiman!! (Parte tres)

¡¡YOKO-
SHIMAN!!
¡¡AYU-
DAME!!

¡YOKOSHIMAN,
VEN AQUI!

¡YOKO-
SHIMAN,
CUENTO
CONTIGO!

¡YOKO-
SHIMAN!

¡DEYAH!

¡GRACIAS POR TÚ AYUDA!

¡ME VOY!

¿NO CREES QUE LLAMAR-ME CINCO VECES EN UN DÍA ES DEMA-SIADO?

AÚN CON PODERES DE DIOS, NO PODRÉ SEGUIR ASÍ PARA SIEM-PRE...

¡YOKOSHIMAN, HAS VENIDO!

¡GRACIAS POR SAL-VARME!

¡AL DEMONIO CON LOS IMPUESTOS!

GRACIAS A ÉL, HE GANADO MÁS DINERO CON MENOS TRABAJO.

¡HAHA HAHAHA!

PUSH

¿TÚ CREES?

TE VES CANSADO, YOKOSHIMA.

DE HECHO, ME HE ESTADO SINTIENDO CANSADO ÚLTIMAMENTE.

¿EH?

¡OYE, YOKOSHIMA!

¡AH!

CREO QUE ESTÁ EXHAUSTO POR EL EXCESO DE TRABAJO.

QUIZÁS LO HE PRESIONADO UN POCO MÁS DE LA CUENTA.

INCLUSO LOS PODERES DE UN DIOS SON LIMITADOS...

¿QUÉ...? ¿QUÉ ESTÁ PASANDO AQUÍ...?

¡TENEMOS MÁS QUE SUFICIENTE!

¡COME CUANTO PUEDAS!

¿NO ESTABAS CANSADO? ¡RECARGA TUS ENERGÍAS PARA QUE PUEDAS SEGUIR TRABAJANDO DURO!

¡CÁLLATE Y COME!

ガバッ

¡PARA TI, NUNCA ESTARÍA CANSADO!

¿TE... PREOCUPAS TANTO POR MÍ?

MIKAMI...

ドキ

¡¡NOO!! ¡TIENEN MAL SABOR!

¡COME ESTO! ¡LAS LAGARTIJAS TE AYUDARÁN A RECOBRAR TU ENERGÍA ESPIRITUAL!

¿ALGUNA VEZ LO HAS PROBADO?

¡WAAAAH!

¡COME! ¡COME! ¡HAY MUCHO TRABAJO POR HACER!

¡COME RÁPIDO!

¡UHH!

SI TIENEN ALGÚN TRABAJO PARA MÍ, PUEDEN LLAMARME MAÑANA A MI OFICINA...

¿HOLA?

¿JL ORIENTAL?

¿EH?

¿EL YOUKAI DE LA AUTOPISTA?

¿POR QUÉ ME ESTÁ PASANDO ESTO?

¡SE ESTÁ COMPORTANDO EXTRAÑO!

¡WAH!

¡YOKOSHIMAN ESTÁ AQUÍ!

¿DÓNDE ESTÁ ESE TIPO?

ESTO SE VE MAL...

¿ESTOY TRAS ÉL ASÍ QUE POR FAVOR DIME DÓNDE SE ENCUENTRA?

RESPUESTA: NO TENGO ELECCIÓN.

2

ヒーポーピーポー

¿ASÍ QUE NO TENGO OTRA ELE-CCIÓN?

OPCIÓN 2:
DECIRLE.
ATRAPAR AL YOUKAI DE LA AUTOPISTA JUNTOS.

NO MÁS DINERO FÁCIL, EXCEPTO POR ESTA ÚLTIMA VEZ.

OPCIÓN 1:
NO DECIRLE.

EL IDATEN IRÁ A BUSCARLO POR SU CUENTA.

NO MÁS DINERO FÁCIL.

¡MIKAMI-DONO!

IREMOS MAÑANA, NECESITARÉ TU AYUDA.

¿CUÁNDO Y DÓNDE VAMOS?

MUY BIEN, ACEPTO EL TRABAJO...

DE HECHO, SOY UN IDATEN Y HE POSEÍDO EL CUERPO DE...

¿!?

HE ESTADO MINTIÉNDOLE TODO EL TIEMPO.

すたすた

¿POR QUÉ FUE ESO?

¡EN TODO CASO, ENCONTRÉMO-NOS MAÑANA!

¡NO PUEDO OÍRTE Y NO QUIERO HACERLO!

ゴロ

ゴゴゴゴ

ミシ

NO TE PREO-CUPES, TE HE ATADO BIEN.

¡EL IDATEN SERÁ CAPAZ DE LIBERARSE FÁCILMENTE!

¡DÉJAME ENTRAR! ¡DÉJAME ENTRAR, MONS-TRUO!

¡MIKAMI! ¿QUE TRATAS DE HACER?

¡TE DIRÉ DESPUÉS DE ESTO!

¡DIME!

¿QUÉ ES TODO ESTO?

¿QUÉ ME ESTÁS OCULTANDO?

¿ES QUE SABÍA QUE EL IDATEN ESTÁ AQUÍ CONMIGO?

INCLUSO NOS ENVIÓ UN RETO.

¡TIENE MUCHA CONFIANZA!

!

QUIZÁS TENGAS RAZÓN.

NO ES UN YOUKAI COMÚN Y CORRIENTE...

PERO QUIZÁS YA HA PLANEADO UNA ESTRATEGIA CONTRA TI...

NO TE PREOCUPES, SI SE VUELVE PELIGROSO, PEDIRÉ LA AYUDA DEL IDATEN...

¡SIGO SIENDO EL SER MAS RÁPIDO DE LA TIERRA!

¡LENTO! ¡MUY LENTO!

¡HAHAHA HAHAHA!

¿QU...? ¡¿QUÉ?!

¡YOKOSHIMAN, CUENTO CONTIGO!

¡AQUÍ ESTÁ!

¡ENTENDIDO!

¡A PESAR DE QUE ERES PARTE DEL CLAN IDATEN, HAS HECHO MUCHÓ MAL, NO MERECE VIVIR!

¡KYUUBEI!

¿SABES, POR QUÉ TE HE ENVIADO ESE DESAFIO?

¡HACHIBEI, FINALMENTE ESTAS AQUI!

¡HAZ CAÍDO EN MI TRAMPA!

¡TE PROBARÉ QUE SOY EL SER MÁS RAPIDO DE LA TIERRA, Y TE ELIMINARE!

¡RÍNDETE AHORA MISMO Y EVITARÁS EL DOLOR!

¡¿QUÉ?!

HE ESTADO TRABAJANDO MUY DURO ESTOS DÍAS...

¡AHORA FINALMENTE LO HE DOMINADO!

¡¿QUÉ?!

NDT: *SÚPER ACELERACIÓN.

¡CHOU-KASOKU*!

¡UNA TÉCNICA QUE SÓLO LOGRAN LOS MEJORES!

¡ESTUPI-
DECES!

¡UWAH!

¿CHOUKA-
SOKU?
¡TONTO!

ESA TÉCNICA CONSUME TODA TU ENERGIA, AHO-RA QUE LA HAS USADO NO SERAS CAPAZ DE-

¡HE MEJORADO POR MI CUENTA PARA SEGUIR EL CAMINO DE ASHURA*!

GU
....

¡SOY DIFERENTE DE LOS DE TU CLASE, QUE SÓLO PIERDEN EL TIEMPO CON BUDA Y NO HACEN NADA!

NDT: *EL CAMINO DEL MAL.

¡ESTO NO VA BIEN!

¡TODO LO QUE TENGO QUE HACER ES REGRESAR A MIS RAÍCES!

ORIGINALMENTE, NOSOTROS LOS DEL CLAN IDATEN FUIMOS DEMONIOS.

¡NO PUEDES VENCER A LA JUSTICIA!
¡MALDITO!
¡TE DERRO-TARE!
¡¡!!
¡¡AHORA MUERE!!
¡MÍRATE! ¡QUE PATE-TICO ERES!
!

¡UWOOOOOOO AAAAAAH!

¡LISTO O NO, AQUÍ VOY!

¡¡NOOOOO!! ¡DETENTE!

¡MÁXIMO PODER!

¿PIENSAS QUE SOY FACIL DE VENCER?

¡NO, NO LO HAGAS!

ESO ES REAL-MENTE SUCIO...

¡ESTO ES ASQUE-ROSO!

¡LUEGO VOY A TIRAR ESTE SHIN-TSUKON!

PARECE QUE ELLA TE GUSTA.

¡ENTONCES PERMITEME QUE LA MATE FRENTE A TUS OJOS!

¿EH...?

¿EH?

¡Y NO HABRÁ NADA QUE PUEDAS HACER, HACHIBEI!

¡MIKAMI-DONO!

Reporte 6
Capítulo 78
¡¡Chousin Gattai
Yokoshiman!!
(Parte cuatro)

¡NO PUEDES COMPETIR CONTRA MI VELOCIDAD, LENTO!

¡ERES DÉBIL!

¡Y UN IDATEN QUE NO PUEDE COMPETIR EN TERMINOS DE VELOCIDAD ES INUTIL!

HACE UN MOMENTO ESTABA ADENTRO, Y DESPUES...

¿QUÉ FUE ESO?

¡PERO SE SUPONE QUE CONSUME UNA GRAN CANTIDAD DE ENERGIA, NO DEBERIA SER CAPAZ DE USARLO MAS DE UNA VEZ!

¡ES EL CHOU-KASOKU!

¡UNA TÉCNICA PARA RELENTIZAR EL TIEMPO!

¡REALMENTE ME HA SUPERADO!

¡EN EL MUNDO DE LOS DIOSES SIEMPRE PRESUMIAS DE TU VELOCIDAD!

¿VAS A LLORAR?

¡LAS COSAS HAN CAMBIADO!

¡MIRA TU CARA TAN PATÉTICA, ESTO ES TAN DIVERTIDO!

うはははは

¡WAHAHAHAHA!

¡TRANQUILO!

¡ESCÚCHAME!

¿EH?

¿QUÉ ESTÁ PASANDO?

¡YOKOSHIMA -KUN, DESPIERTA!

¡NO ME TOMES POR UN TONTO!

¿QUÉ TAL SI ME SUELTAS?

NO CREO QUE TE ESTÉ ESCU-CHANDO...

¡NO PERDERÉ CONTRA ALGUIEN COMO TU!

¡¡!!

¡¿CÓMO ES QUE...?!

TÚ...

¿MIKAMI, TE ENCUEN-TRAS BIEN?

¡DEJÓ EL CUERPO DE YOKOSHIMA POR ABAJO!

¡YA VEO!

GRÁFICO PARA COMPRESIÓN FÁCIL.

YO... YO...

MIKAMI... EN LOS ÚLTIMOS DÍAS... ¿CÓMO PUDISTE...?

NO TOMÉ VENTAJA DE TU SITUACIÓN, LO JURO...

OH... ¿EN SERIO?

EL MISTERIO AL FIN FUE REVELADO...

YA SÉ LO QUE SUCEDIÓ.

.....

YO SI ESTOY SORPRENDIDO.

FUI POSEÍDO POR IDATEN Y ME CONVERTÍ EN UN SUPERHÉROE.

¿CÓMO ES QUE PUDISTE NO NOTAR ALGO ASI? ¿ESTAS SORPRENDIDA?

¡JAMÁS!

¡SUÉLTAME, HACHIBEI!

¿ASÍ QUE NECESITA MI PODER?

¡NO POSEE SUFICIENTE PODER PARA ENFRENTARSE AL CHOUKASOKU!

¡DUDO QUE EL IDATEN SEA CAPAZ DE, GANAR ASÍ!

¡RÁPIDO!

¡SERÉ CAPAZ DE VENCERLO SI COMBINAMOS NUESTROS PODERES!

¡ARREGLARÉ ESTO CON EL SIGUIENTE ATAQUE!

¡ENTONCES TOMALO!

¡ENTENDIDO!

¡OH!

¡GRACIAS!

!

DE ESTA MANERA TENGO VENTAJA...

¡YO HE ENTRADO EN EL ESTADO CHOUKASOKU PRIMERO!

¡NO PODRÁS GANAR TOMANDO PRESTADA LA FUERZA DE UN SIMPLE HUMANO!

¡¿QUÉ?!

¡SOY EL SER MÁS RAPIDO DE LA TIERRA!

¡TE LO DIJE!

¿IDATEN-SAMA?

¡¡HELP!!

HAHAHAHA.... ¡DEBO DE ADMITIR QUE ERES DIFICIL!

HA.

HA.

HA.

¿QUÉ HAGO?

PERO A MÍ TAMBIÉN ME QUEDA UNA CANTIDAD DE ENERGÍA LIMI-TADA...

NO SERÁ CAPAZ DE MOVERSE ASÍ DE RÁPIDO DE NUEVO...

ÉL TAMBIÉN HA USADO GRAN PAR-TE DE SU ENERGÍA.

HA.

HA.

HA.

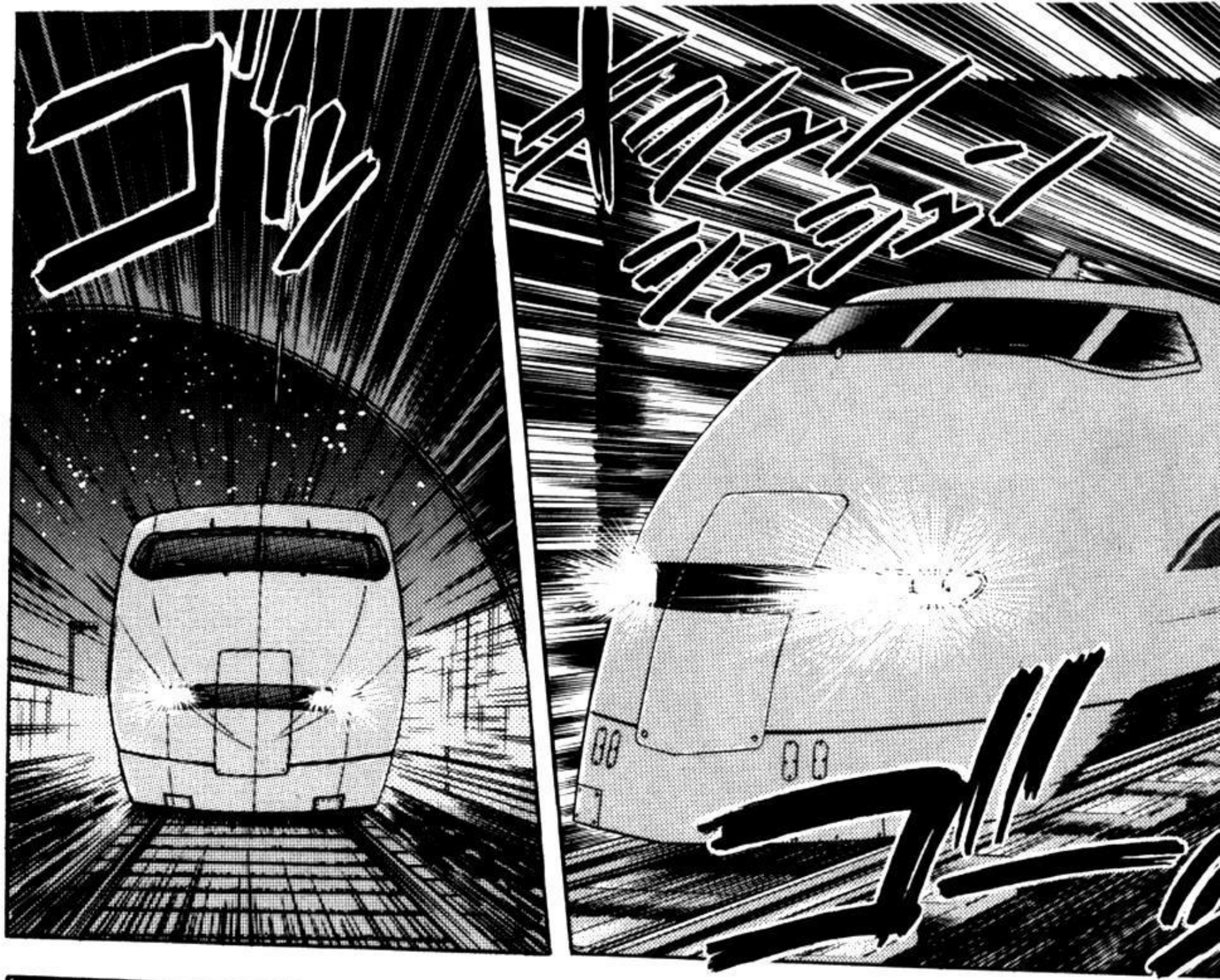
¡EXPRESS!

¿UN TÚNEL?

¿EH?
¡YOKOSHIMA-KUN, ESTA ES NUESTRA ÚLTIMA OPORTU-NIDAD!
¡PRÉSTAME TU FUERZA!

¡WAH!

AHORA MISMO TIENES UNA GRAN CANTIDAD DE MIS PODERES DENTRO DE TI.

ENTRÉ A TU CUERPO CON EL FIN DE SALVAR TU VIDA...

HE USADO GRAN PARTE MIS PODERES DIVINOS PARA CURAR TUS HERIDAS.

¿PERO QUÉ ME PASARÁ SI ABORTO MI TRATAMIENTO ASÍ COMO ASÍ?

¡SÓLO CON ESOS PODERES PODREMOS VENCERLO, ASÍ QUE POR FAVOR AYÚDAME!

...Y EN ESE MOMENTO ES CUANDO COMENZARÁS A SENTIR UN DOLOR HORRIBLE, TANTO QUE DESEARÁS ESTAR MUERTO.

PRIMERO, TUS BRAZOS Y PIERNAS SE ROMPERÁN, Y DESPUÉS TUS COSTILLAS...

¡NO TE PREOCUPES, YA ESTÁS CASI CURADO!

¡SÓLO SENTIRÁS UN LIGERO DOLOR, NADA MÁS ESO!

¿CÓMO DEFINES LIGERO DOLOR?

¡¿LE DICES A ESO NADA?!

¡PERO ESO NO ES NADA!

¿ESTÁS TRATANDO DE RECUPERARTE DENTRO DE ÉL?

¡HA! ¿USASTE EL TÚNEL PARA ENTRAR EN EL CUERPO DE ESE CHICO?

¡WAH!

¡ENTONCES SUPONGO QUE TENDRÉ QUE MATARLO A ÉL PRIMERO!

¡DESAPARECE!

¡SEIREISEKI!

¡DESTRUYÓ LA PIEDRA ANTES DE QUE EXPLOTARA!

CRACK

¡¡IMPO-SIBLE!

¡¡MIKAMI!!

¡KYAAAAAH!

¡AHORA ES NUESTRA OPORTUNIDAD YOKOSHIMA-KUN! ¡ENFOCA TU ENERGÍA!

¡¿QUÉ?!

ZUN

¿EH?

¡BIEN HECHO, GRACIAS!

¡¡IKEDOU SHOUSHIN REIHA KOUSEN!!

¡¡IMPOSIBLE! ¿¡YO SOY EL MÁS RAPIDO...!

¡¡OWOW! ¡MIS BRAZOS! ¡MIS PIERNAS!

¡DUELEN COMO EL DEMONIO...!

¿PERO POR QUÉ TENGO LA IM-PRESIÓN DE QUE SÓLO ESTUVISTE IMPULSADO POR MIS PECHOS?

HM, POR CIERTO, YOKO-SHIMA...

REALMENTE ESTUVISTE IM-PRESIONANTE.

¡LA SABIA DESDE EL PRINCIPIO, POR EL AMOR DE DIOS!

¿POR QUÉ? ¿NO QUIERES SABERLA?

DE HECHO, LA VERDADERA IDENTIDAD DE YOKOSHIMAN...

DISCÚLPAME POR GUARDARTE SECRETOS.

GRACIAS, MIKAMI-DONO.

ESTÁ BIEN.

PERO ESTO CANSÓ MUCHO A YOKOSHIMA.

DEBIDO A QUE ME VOLVÍ PEREZOSA, USÉ A YOKOSHIMAN PARA MI PROPIO BENEFICIO.

¡REPARARÉ TUS CAMISETAS!

SERÍA UN DESPERDICIO TIRARLAS...

ODIO SER UN SUPERHÉROE...

TOMA, 'AAAAH'.

¡DEBES RECUPERAR TUS ENERGÍAS LO ANTES POSIBLE, ASÍ PODREMOS COMENZAR A TRABAJAR DE NUEVO!

Reporte 7
Capítulo 79
¡¡Pánico por el chocolate!!

¡OH, REIKO-CHAN, NO TE HAS PASADO POR AQUÍ EN UN TIEMPO!

MAÑANA ES CATORCE DE FEBRERO.

PENSÉ EN HACER ALGUNOS PRODUCTOS RELACIONADOS CON EL DÍA DE SAN VALENTÍN.

QUIERO REVISAR ALGUNOS PRODUCTOS NUEVOS...

¿QUÉ ES ESO? HUELE MUY BIEN.

VOY A HACER QUE PAREZCAN HADAS O ANIMALES.

¿VAN A SER BONITOS?

¿"CÓMO CREAR GOLEMS" POR EL DOCTOR CAOS?

¡CON ESTO, PUEDO HACER CHOCOLATE VIVIENTE!

¡CLARO QUE LO SERÁ!

¡ESPERO QUE SEA UN ÉXITO!

¡WOW!

¡ESTOY SEGURO QUE SERÁ UN ÉXITO!

¡TIENES RAZÓN!

¡TIENES QUE ESTAR BROMEANDO!

¿QUIÉN SE COMERÍA ALGO COMO ESO?

¡AH, ESPERA!

¡ENTONCES NO NECESITO ESTO!

¿NO ES LA PRIMERA COSA EN LA QUE DEBERÍAS HABER PENSADO?

NO... NO HABÍA PENSADO EN ELLO...

¡NO IMPORTA, DÉJAME QUE LO TIRE!

YA ESTÁ VIVO...

PERO...

.....

.....

.....

¿NO PIENSAS QUE SERÍA UN DESPERDICIO?

¿POR QUÉ HAS TRAÍDO ESTO AQUÍ?

DAME UN RESPIRO...

PERO SERÁS CASTIGADA SI DESPERDICIAS LA COMIDA ASÍ.

¡REALMENTE NO ESTÁ VIVO!

¡NO NECESITAS LÁSTIMA POR ESTO!

ES COMO UNA MARIONETA MECÁNICA.

DESPUÉS DE UN TIEMPO REGRESARÁ A SU FORMA ORDINARIA.

VOY A OFRECERLE ALGO DE CHOCOLATE A YOKOSHIMA MAÑANA...

¡MUY TARDE!

¡WAH!

¡SI QUIERES QUE LO COMA, ENTONCES SERÁ MEJOR QUE NO LE DIGAS LO QUE TIENE DENTRO!

AHORA PUEDO USARLO, ¿NO ES ASÍ?

REGRESARÁ A SER CHOCOLATE COMÚN Y CORRIENTE MAÑANA DE TODAS FORMAS.

¡SÓLO PASE A SALUDAR!

¿Y CON QUE ME ENCUENTRO? ¿ESTABAS PLANEANDO ALIMENTARME CON ALGO HORRIBLE?

¿HACE CUÁNTO ESTÁS AQUÍ?

¿NO SE SUPONÍA QUE TOMARÍAS UN DESCANSO EL DÍA DE HOY?

¡DEJA ESO!

YA LA HICISTE LLORAR...

SÓLO QUERÍA DARTE UNA SORPRESA.

NADIE TE VA A DAR CHOCOLATE DE TODAS MANERAS.

¡NO LO DIGAS ASÍ!

¡DEBERÍAS TOMAR LO QUE RECIBAS!

¡NO GRACIAS!

¡NUNCA USES NADA DE YAKUCHIN!

PERO SERÍA UN DESPER-DICIO...

OKINU, ¿QUÉ TAL SI MEJOR USAS CHOCOLATE NORMAL?

.....

.....

.....

.....

.....

.....

¡QUIERO QUE YOKOSHIMA COMA ESTO!

.....

.....

.....

スルッ スルッ スルッ…

ホラーっ!!

¡HAAA AAAH!

BIENVE-NIDOS ESTAS SON LAS NOTICIAS DE LA NOCHE.

EN ESTA SOCIE-DAD MODERNA...

UN HOMBRE DEBERÍA REAL-MENTE...

LO DIGO EN SE-RIO.

YA ME VOY A DOR-MIR...

スッ!!
スッ!!
ズ!!

¿EH?

¿QU-
¡¡¿... QUÉ ES
ESTA COSA?!!

¡¡UWAH!!

ガシッ

¡WAAAH! ¡DETENTE!

ガシッ

¡¡?!

¡ESPERA, ¿ERES EL CHOCOLATE DE HACE UN MOMENTO?!

ESTO SABE A CHOCOLATE...

ASÍ QUE... ¿QUIERES QUE TE COMA?
¿LO DICES ENSERIO?
....
¡NO HAY FORMA DE QUE VAYA A COMER ALGO ASI!
¡OLVÍDALO!
¡¡NI HABLAR!!

¡ES SOLO CHOCOLATE DESPUÉS DE TODO!

¡YA VEO!

¡ES FRÁGIL!

.....

.....¡¡!!

¡ALÉJATE!

.....

.....

.....

¡EEEEEEK!

¡¡EEEEK!!

ゴゴゴゴゴゴ

ドン

¡ERES MUY PERSISTENTE!

むくっ

¡SÓLO DEJAME!

ガシ

¡NO TENGO TIEMPO PARA JUGAR CONTIGO!

¡QUIERO QUE YOKOSHIMA LO COMA!

¡YOKOSHIMA!

.....

.....

.....

¡QUIERO QUE YOKOSHIMA LO COMA!

¡YOKOSHIMA!

¡QUIERO QUE YOKOSHIMA LO COMA!

¡YOKOSHIMA!

AH...

AH...

TUVE QUE PASAR TODA LO NOCHE FUERA...

¡HACE MUCHO FRIO!

¡ACHOOOO!

¡ME SALTARÉ LAS CLASES DE HOY Y DORMIRÉ UN POCO!

PARECE QUE SE HA DADO POR VENCIDO.

¿SE HA IDO?
¡¿?!
¿EH?
¿QUÉ ESTÁS HACIENDO AQUÍ?
¿MI... MIKAMI?

¡OYE!

INCLUSO CUANDO NO TENGO IDEA DE QUE ESTÁ PASANDO...

¡ESPERA... ¿POR QUÉ ME ESTOY RESISTIEN-DO?!

¡¿?!

¡NO PUEDE SER!

¡¿CHOCO-LATE?!

¿PIN-TURA?

¡¡GYAAAAA
AAAAAAAA
AAAAAAAA
AAAAAAAA
AAAAAAAA
AAAAAAAA
AAAAAAA!!

NO QUIERO QUE NADIE COMA ESTO, PERO TAMPOCO QUIERO TIRARLO...

¿QUÉ HAGO?

ADOPTÓ ESTA FORMA.

¿QUÉ HACEMOS?

NO PODEMOS SIMPLEMENTE TIRARLO...

ESO ES DESAGRADABLE...

¿TE DIO DE COMER CINCO KILOS DE CHOCOLATE BOCA A BOCA?

REPORTE 8 - CAPÍTULO 80

¡¡HERMANAS DE ACERO!! (PARTE UNO)

リポート8 鋼鉄の姉妹!! 【その1】

¡MARÍA!

¡OYE, MARÍA!

幸福荘

¡NO ENTRES!

¿SÍ, DOCTOR CAOS?

¡NO HAY PAPEL! ¡TRAEME ALGO!

¡DAME CUALQUIER PAPEL!

¿PAPEL DE BAÑO?

W C

ぽにぽにぽに

.....
.....

¡ASÍ QUE PÁSAME SIMPLEMENTE UNA VIEJA REVISTA O LIBRO!

¡NO TENEMOS PAÑUELOS TAMPOCO!

ぱたぱた ぱた

¡SÍ, DOCTOR CAOS!

OH, GRACIAS.

AQUÍ TIENE, DOCTOR CAOS.

ESTO... ¡¡ESTO ES...!!

¡AAAH!

¿HM?

¿ASÍ QUE ESTOS SON LOS PLANOS DE MARÍA?

¿LOS HAS ENCON-TRADO?

¡Y CON MI ASISTENCIA, PODREMOS CONSTRUIR OTRA COMO ELLA!

¡SÍ, HABÍA OLVIDADO COMPLETA-MENTE DÓNDE LOS HABÍA PUESTO!

¡ES INGENIOSO!

¡IMPRE-SIO-NANTE!

¡COMBINÓ LA CIENCIA CON MAGIA, ALGUNAS PARTES SON AUN MAS AVANZADAS QUE LA TECNOLOGIA ACTUAL!

PERO ACTUALMENTE LA CIENCIA MÁGICA NO ES TAN ESTABLE PARA GARANTIZARLES EL ÉXITO...

NO SEREMOS CAPACES DE RECONSTRUIR LAS PARTES QUE SE NECESITAN.

TIENES RAZÓN...

¡GANAREMOS MUCHO SI PODEMOS PRODUCIRLA EN MASA!

¡LA PRÓXIMA REVOLUCION INDUSTRIAL!

PERO PODEMOS USAR TÉCNICAS MODERNAS PARA REDUCIR LA DEPENDENCIA DE LA MAGIA.

¡A PESAR DE QUE SOY UN GENIO, NO PUEDO GARANTIZAR QUE TENDRÉ ÉXITO EN RECREAR LA MAGIA REQUERIDA DE NUEVO!

¡ESE ES EL PROBLEMA!

¿INCLUSO SI SEGUIMOS EL PLAN, ESTÁN SEGUROS DE QUE PODRÁN RECREARLA?

¡NO TE PREOCUPES, TE PAGAREMOS DE SEGURO!

¡PARA PONERLO SIMPLE, NO TENEMOS SUFICIENTE DINERO!

¡NO TE PREOCUPES, TE PAGAREMOS DE SEGURO!

¡ESTAMOS AQUÍ PARA PEDIRTE UN PRESTAMO!

Y ES DONDE SUPONGO QUE YO ENTRO EN EL JUEGO.

¡ESTOY DISPUESTO A INVERTIR UNA GRAN SUMA DE DINERO!

¡PERO AHORA TENEMOS UN PROBLEMA!

TIENES POCA VISIÓN DESPUÉS DE TODO...

SI TUVIERA UN DEPÓSITO DE GARANTÍA, HUBIERA IDO AL BANCO...

¿NO NOS PRESTARÁ EL DINERO A NO SER QUE LE DEMOS UN DEPÓSITO DE GARANTÍA?

ESA MOCOSA...

¿QUÉ TAL SI USAMOS TU NOMBRE PARA SACAR UN PRÉSTAMO?

YAKUCHIN, ¿QUÉ TE PARECE SI USAS TU TIENDA COMO GARANTÍA?

¡YO PUEDO HACERLO!

¡MARÍA SERÁ LA GARANTÍA DEL DOCTOR CAOS!

DOCTOR CAOS.

¡!

¡YOKOSHIMA!

¡YO, OKINU!

¿TE REFIERES A QUE GANAMOS EL PREMIO AL MANGA Y SEREMOS ANIMADOS?

¡TE DIRÉ ALGO SORPRENDENTE!

¡NO ENTRES AÚN!

¡¿EH?!

¡TENEMOS UN NUEVO ASISTENTE!

¡ES UNA CHICA! ¡ADEMÁS ES MUY LINDA!

SANGRE HIRVIENDO

NO ES UN HOMBRE, ¿CIERTO?

COMPAÑERA DE TRABAJO...

COLEGA..

UNA CHICA LINDA...

UNA CHICA LINDA...

¿ESTÁ AQUI?

Y ESAS OFU-DAS USADAS... NECESITAN TIRARSE....

¡PON LOS DOCUMENTOS POR AHÍ!

ELLA ES...

ADEMÁS ES ALGUIEN QUE CONOCES...

¿CÓMO VAS? SOY YOKO-SHIMA...

¡NO NECESITA AGRADECERME, SEÑORITA MIKAMI!

¡TIENES MUY BUENA MEMORIA Y ERES MUY FUERTE!

¡ESTOY FELIZ DE QUE ESTÉS AQUÍ MARÍA!

DANGER

TECK

¿PERO POR QUÉ?

¡TRÁTALA BIEN!

¡DESDE HOY ELLA SERÁ MI TERCER ASISTENTE!

¿QU- ¿QUÉ?

A PARTIR DE HOY SOY TU COMPAÑERA.

YOKO-SHIMA...

¿SE HA MUERTO CAOS?

EL DOCTOR CAOS LE PIDIO PRESTADO DINERO A LA SEÑORITA MIKAMI

EL DOCTOR CAOS ESTÁ CONSTRUYENDO A LA HERMANA DE MARÍA.

MARÍA ES UN DEPÓSITO DE GARANTÍA.

¡HA, TIENES RAZÓN: AL MENOS TERMINATOR SE MUEVE CUANDO LE DAN CON UNA BAZUCA!

NO HAY PELIGRO.

MARÍA NO ES TERMINATOR.

¿NO ES PELIGROSO MANTENER A TERMINATOR AQUÍ?

ELLA ES SU SEGURO.

Y MI NUEVA ASISTENTE.

LA CAMBIÉ POR 2 BILLONES DE YENES.

OH.

¡ESO FUE MUY GROSERO, YOKOSHIMA!

.....
.....

¿PIENSAS QUE HE HECHO UN MAL NEGOCIO?

¡ESO PONDRÁ TRISTE A MARÍA!

¡MARÍA NO ES UN ROBOT ORDINARIO, ELLA ES MUCHO MÁS ÚTIL QUE TÚ!

¿POR QUÉ... LA ESTÁS DEFENDIENDO?

SE SIENTE TRAICIONADO.

.....
.....
.....

MARÍA, VAMOS A REGAR LAS FLORES.

A MARÍA NO LE PREOCUPA.

¡ES SÓLO UN IDIOTA, NO LE PRESTES ATENCIÓN!

.....
.....
.....

ちゃぽ ちゃぽ

カツン カツン

SI.

LO ÚNICO QUE HACE FALTA ES EL "ALMA ARTIFICIAL".

AL FIN HEMOS ALCANZADO LA ETAPA FINAL.

ゴロゴロ

¡Y ESTA VERSIÓN DEL SIGLO VEINTE VOLVERÁ A TODAS LAS COMPUTADORAS OBSOLETAS!

¡LA CREACIÓN DE UN ALMA ES EL MÁS GRANDE SECRETO DE MIS TÉCNICAS!

¡CREE A MARÍA EN EL SIGLO SIETE!

¡BIEN, COMENCEMOS!

ASEGÚRATE DE GRABAR LAS ONDAS ESPIRITUALES Y EL CAMPO MAGNÉTICO.

SON CRUCIALES PARA LA PRODUCCIÓN EN MASA.

¡SI TENEMOS ÉXITO, SERÁ UN GRAN SALTO PARA LA HUMANIDAD!

¡MARÍA Y EL ARTIFICIAL YUUREI NO.1, ASÍ QUE EL PROCEDIMIENTO ES RELATIVAMENTE DESCONOCIDO!

¡CUANDO MUCHO, SÓLO EXISTEN DOS EJEMPLOS DEL CONOCIMIENTO PARA LA CREACIÓN DE UN ALMA ARTIFICIAL!

¡TÚ, CUERPO SIN VIDA, EL CUAL NO POSEE UN ALMA, ESCUCHA MI PLEGARIA Y TOMA MI PODER! ¡DEBES RENACER CON VIDA Y ALMA!

¡TODAS LAS COSAS SON PARTE DE UN CIRCULO ETERNO! ¡LA MUERTE LLEGA DESPUES DE LA VIDA, LA DESTRUCCION VIENE DESPUES DE LA CREACION!

¡LO QUE TIENE VIDA, TIENE FORMA, LO QUE TIENE FORMA AUN NO ESTA CON VIDA...!

¡LA MUERTE SIGUE DESPUES DE LA VIDA, LA CREACION SIGUE A LA DESTRUCCION!

¡EL CAMPO MAGNETICO SE ESTA VOLVIENDO MAS INTENSO! ¡CREO QUE LO TENEMOS!

SUS PALABRAS SE CONVIERTEN EN ENERGIA ESPIRITUAL Y ESTA FLUYENDO HACIA EL ROBOT...

WOOO OOOSH

.....

.....

.....

¡ESTE ES UN MOMENTO HISTÓRICO!

¡LO CONSEGUIMOS! ¡LO CONSEGUIMOS!

¡TE LLAMARÁS "TERESA"!

NO ME HABLES COMO SI FUERA TU SIRVIENTA...

¡ME HAS CONSTRUIDO, PERO ESO NO SIGNIFICA QUE TENGA QUE SERVIRTE!

¡¿KUWAH?!

¡AH, MIERDA! ¡ÉSTO SE VE MAL!

SÓLO PUEDE EXISTIR UNA REGIDORA DEL MUNDO.

ME DIJISTE QUE SOY LA HERMANA MENOR.

¿ASÍ QUE DÓNDE ESTÁ MI HERMANA MAYOR?

UH... OW...

¡TENGO UN MAL PRESENTIMIENTO DE ESTO!

MI TRABAJO SE HA VUELTO MÁS FÁCIL, PERO NO PUEDO DECIR QUE ESTOY CONTENTO...

¡MARÍA, ERES ASOMBROSA!

¡MUCHO MÁS ÚTIL QUE YOKOSHIMA!