DISFRUTA LA LECTURA!!

No somos traductores, somos difusores

Absorbiendo Mangas

VISITANOS EN:

www.facebook.com/AbsorbiendoMangas
www.absorbiendomangas.blogspot.mx

Y enterate de nuestras actualizaciones

LA ENTRADA MÁS CERCANA ES AL PALACIO...

¡LA INTERRUPCIÓN!

LA SALIDA MÁS CERCANA ES A LA HABITACIÓN DEL TRONO DEL REY.

BIEN!

ES UNÁNIME ENTONCES.

TODOS SE DIRIGIRÁN HACIA LA SALIDA MÁS CERCANA...

Y TODOS ENTRAREMOS A TRAVÉS DE LA ESCALERA CENTRAL!!

la antorcha de la resurrección ha sido encendida! el resumen de la serie con conmemorativas páginas a color!!

HUNTER × HUNTER

ABAÑA FANSUB

Escuadrón Invasor #3 (Encontrar a Palm)

Ikarugo

Hemos estado esperando por este momento!

Escuadrón Invasor #2 (VS Nefelpitou)

Killua

Y finalmente, yo...

Escuadrón Invasor #1 (VS Montutyupi)

Knuckle

Todos...

Tú...

Shoot

Meleoron

Escuadrón Invasor #4 (VS Shauapufu)

Morau

Gon

Continuará desde aquí a 10 semanas!

ARAÑA FANSUB

No. 261

冨樫義博

HUNTER × HUNTER

ABAÑA FANSUB

splash!

AHH... LEOL-SAMA ME FELICITÓ, ASÍ QUE SUPONGO QUE ESTÁ BIEN, PERO...

LA ELIMI-NACIÓN DE NEN ES REALMENTE DURA PARA MÍ!

◯ **Hina - Capitán de las Tropas de Leol**

DEPENDIENDO DE CUÁN FUERTE SEA LA HABILIDAD DEL OPONENTE, MI ESTÓMAGO SE VOLVERÁ MÁS GRANDE.

Luzco como la reina.

ABAÑA FANSUB

◯ **Shidore - Soldado de Tarea de las Tropas de Leol**

MEREZCO MÁS PREMIOS DE LEOL-SAMA,

NO CREES TÚ?

PARA UNA MUJER, SU FIGURA ES UN ASUNTO SERIO!

...

ME SIGUES UN POCO MÁS CON LO QUE ESTOY DICIENDO?

TÚ APE-NAS...

SÉ QUE ES RARO QUE LOS SOLDADOS MÁS BAJOS ENTIENDAN PALABRAS, LO CUÁL LES CONVIENE, PERO...

ELLA ES EXTRANJERA, INCLUSO SI ELLA ESTÁ ENTRE LAS FILAS DE LOS CIVILES, SE DESTACARÁ...

SI LA ENCUETRA, NO ME PREOCU-PARÉ SI ES ASESINADA POR SER DES-CUBIERTA!!

HOLA? SOY YO! ACERCA DE ESA "PERSONA" QUE LE DIJE...

MIERDA!! MIERDA!! DÓNDE PUEDE HABERSE METIDO ESA MUJER...?

OYE!!

○ Bizef - Secretario de Estado del Este de Goruto

ABAÑA FANSUB

○ Welfin - Ex-Capitán de Tácticas del Escuadrón de la Reina

LA PRÓXIMA VEZ QUE TE SORPRENDA CON ESO, LO ROMPERÉ EN PEDAZOS

Y NO SÉ SOBRE LO QUE ESTABAS HABLANDO...

ESAS ONDAS ELECTROMAGNÉTICAS SE DISPARAN DIRECTO EN MIS OÍDOS Y ME DAN UN TERRIBLE DOLOR DE CABEZA...

SI!

LE LLAMARÉ MÁS TARDE...

HMM!

POR FAVOR, USTED DEBE TENER ALGO DE MISERICORDIA CONMIGO...

ER... UMM... PERO YO SIEMPRE LO UTILIZO PARA TRATAR CON LOS ASUNTOS MUY IMPORTANTES QUE REQUIEREN RESPUESTAS RÁPIDAS

CUÁNTAS VECES TE HE DICHO QUE NO USES TU TELÉFONO CELULAR AQUÍ?

ABAÑA FANSUB

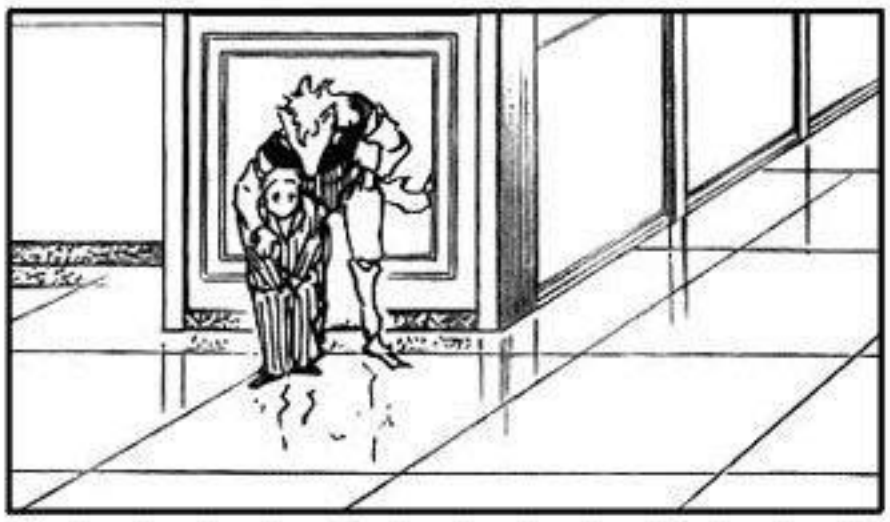

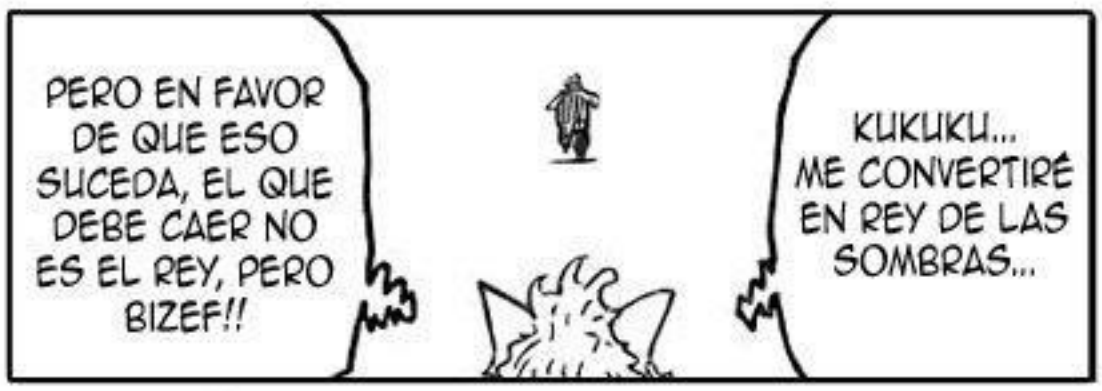

SI SUS HUELLAS ESTÁN AQUÍ, PUEDO TEMER SOLAMENTE QUE EL INTRUSO DE ALGUNA MANERA SE HAYA ADENTRADO MÁS EN EL PALACIO...

LAS MANCHAS DE SANGRE Y LOS ZAPATOS SUCIOS... UN INTRUSO.

ESTO HUELE COMO A LA SANGRE DE TARAGETTE...

KUN...

EL BARRO EN ESTOS ZAPATOS PARECE QUE ES DEL DÍA LLUVIOSO DE LA SEMANA PASADA...

PERO DESHACERSE DE LOS ZAPATOS DEBE HABER SIDO SU PRIORIDAD... FUE PRESIONADO POR ¿EL TIEMPO?

NO HAY DUDA - EL INTRUSO SE DEBE HABER DESHECHO DE ÉL

KAWA

ESTO COINCIDE CON LO QUE OCURRIÓ CUANDO TARAGETTE DESAPARECIÓ...

FUE LA MISIÓN PARA RAPTAR A UN SOLDADO...? ENTONCES POR QUÉ ÉL...? MIERDA... NO ENTIENDO

NO HAY SANGRE EN EL ÁREA CIRCUNDANTE... ÉL FUE ENROLLADO EN ALGO Y TRANSPORTADO, LO QUE SIGNIFICA QUE ALLÍ DEBE HABER SIDO PLANEADO

PERO EL HECHO ES QUE TARAGETTE HA SIDO ELIMINADO APARENTEMENTE...

SÓLO DEBO IR Y OCUPARME DE ESTO YO MISMO

DEBO PEDIR EL CONSEJO DE SHAUAPUFU...? NO...

ÉL FUE LLEVADO A OTRA PARTE Y SÓLO ESTOS ZAPATOS FUERON DEJADOS ATRÁS

ABAÑA FANSUB

ABAÑA FANSUB

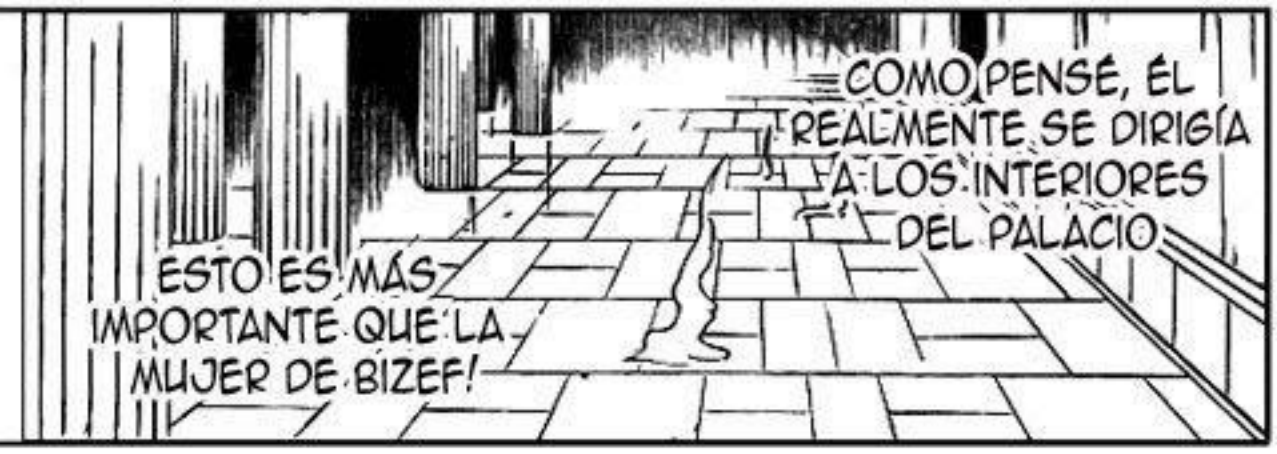

PERO FINALMENTE LA HE DOMINADO!

ACABO DE APRENDER A OCUPAR UNA NUEVA HABILIDAD

ZITOH?

Brouda - Ex-Comandante de División de la Reina

OH, USTED ESTABA AQUÍ? QUÉ ESTÁ HACIENDO?

UNA NUEVA HABILIDAD?

"MONROE WALK!"

Zitoh - Ex-Comandante de División de la Reina

LA LLAMO...

QUÉ HAY CON ESA REACCIÓN?!

OYE, VEN, ESCÚCHAME UN POCO! ES TAN IMPRESIONANTE!!

PFFF!

BIEN, HÁGALO LO MEJOR POSIBLE, CREO

ABAÑA FANSUB

ARAÑA FANSUB

ABAÑA FANSUB

QUE...

SOY YO...?

TODOS ESTOS CONGREGADOS DEBAJO DE MÍ...

SON MARIONETAS SIN CONCIENCIA

UN REY SIN UN NOMBRE

UN CASTILLO QUE PEDÍ PRESTADO

KUK KUK KU!

KUK KU...

ENTONCES...

SI ESTO ES VERDAD...

EL DESTINO ME BENEFICIARÁ A MÍ...

ABAÑA FANSUB

A PESAR DE TAL ABURRIMIENTO,
NO LO RECHAZARÉ,

Y CONTINUARÉ SIN
NINGUNA VACILACIÓN!

ABAÑA FANSUB

SI...

PERO...

NO ME SIGAS

ARAÑA FANSUB

NO ME HAGAS REPETÍR-TELO DE NUEVO.

AHORA TODOS FUERON GOL-PEADOS POR EL REY POR LO MENOS UNA VEZ

NYA HA HA!

LLEGANDO DE ESTA FORMA...?

?

PERO PARA MANTENER MI VIGILANCIA, NO PUEDO DETENERLO -NYA..

TENÍA UNA SENSACIÓN DE QUE ÉL DIRÍA ESO...

PERO YO NO QUIERO SER GOL- PEADO OTRA VEZ

BIEN, HAZ LO QUE DESEES

NI?!

EL REY DIJO QUE TU "EN" MOLESTA

BLOQUEARÉ MI AURA DESDE LA DE SU MAJESTAD EN UNA MANERA ESFÉRICA

ESTO SERÍA PARA LA SATIS- FACCIÓN DE SU MAJES- TAD?

ME ESTÁS DICIENDO QUE NO TE MOVERÁS?

...

CON ESTO, LA SENSACIÓN DE MI PRESEN- CIA DEBERÍA DEBILITARSE

ABAÑA FANSUB

ES DECIR, SERÍA IMPOSIBLE PARA TÍ MANTENER BLOQUEANDA TU AURA DESDE LA MÍA EN UN CÍRCULO ASÍ, SI TÚ NO TIENES LA MENOR IDEA DE DONDE VOY

SI ME MUEVO DENTRO DE ESA ÁREA QUE ESTÁ LIBRE DE TU "EN", NO HABRÍA MANERA DE QUE TÚ SEPAS DE TAL DISTANCIA

ME ESTÁS PIDIENDO QUE TE COMUNIQUE CADA DETALLE AL MOMENTO DE MOVERME?

PERO EN ESE CASO, AUNQUE YO NO TENGA QUE PREOCUPARME POR TU PRESENCIA, YO TODAVÍA PODRÍA MOVERME SOLAMENTE DENTRO DE ESA ESFERA.

CONSIDERABA SIMPLEMENTE EL PUNTO DE LA VIGILANCIA

SI.

ES IMPOSIBLE QUE TÚ PUDIERAS SEGUIRME SIMPLEMENTE CON TUS OJOS

SÓLO USA TU "EN" PARA EXAMINAR EL PERÍMETRO DEL PALACIO

NO TENGO NINGUNA RESPUESTA, SU MAJESTAD

...

O ESTÁS DICIENDO QUE HAY UN INTRUSO DENTRO DE NUESTROS DOMINIOS?

TODAVÍA INSATISFECHA? LA VIGILANCIA FUERA DEL PALACIO DEBE SER MÁS QUE SUFICIENTE PARA QUE LA PUEDAS CONTROLAR

...

DEBES CONTROLAR HASTA LA SELECCIÓN DE MAÑANA

...

ES COMO SU MAJESTAD DICE.

O ESTOY EQUIVOCADO!?

SI ESE ES EL CASO, USAR TU "EN" PARA AGARRAR A LOS INTRUSOS SERÍA COMO TRATAR DE REUNIR AGUA EN UN COLADOR!

Y NO ES EL TIPO DE HABILIDAD QUE PODRÍA PRESENTIR AUTOMÁTICAMENTE SI YA HAY UN INTRUSO DENTRO DEL PALACIO

SI LIMITARA MI "EN" SIMPLEMENTE AL EXTERIOR DEL PALACIO, NO ME DEJARÍA DETECTAR SI LOS INTRUSOS ENTRARÁN DESDE EL SUBTERRÁNEO

ARAÑA FANSUB

SIN EMBARGO, POR EJEMPLO, SERÍA MUY DIFÍCIL PARA MÍ DISCERNIR SI ELLOS FUERON MANIPULADOS POR EL ENEMIGO PARA ENTRAR

SIEMPRE QUE ALGUIEN ENTRA, VERIFICO SU IDENTIDAD...

NO.

TODAVÍA HAY 11 SOLDADOS RESTANTES DENTRO DEL PALACIO...

TODOS ESTÁN EN LIBERTAD DE ENTRAR Y SALIR POR REGLA GENE-RAL

...TE ESTÁS REFIRIENDO A KOMUGI?

※ Incluyendo a Leol, Furatta y Taragette

SUFI-CIENTE!

ADEMÁS ...

DI QUE NADIE VENGA AL PRIMER PISO O ARRIBA!! SI CUALQUIER SOSPECHOSO SUBE AQUÍ, LOS CONDU-CIRÉ YO MISMO!!

TÚ PUEDES EXTENDER TU "EN" SOLAMENTE AL PRIMER PISO!! CON ESO, DEBES PODER AGARRAR INTRUSOS QUE VIENEN DESDE EL SUBTERRÁ-NEO!!

DÓNDE DEBO ESTAR, EN-TONCES?

A LAS OTRAS HORMIGAS LES FUERON PROHI-BIDOS ORIGINAL-MENTE EL SEGUNDO PISO Y ARRIBA, ASÍ QUE TODO DEBE ESTAR BIEN

SI LOS INTRUSOS FUERAN A ENTRAR DESDE EL SUBTE-RRÁNEO, YO PIENSO QUE ESO SERÍA LA MANERA MÁS FÁCIL DE INTER-CEPTARLOS

LA ESCALERA CENTRAL QUE CONECTA EL PRIMER PISO AL SEGUN-DO...

LO MISMO VA PARA USTEDES TRES, A MENOS QUE LOS LLAME YO MISMO!!

SI UN INTRUSO APARECE AQUÍ ARRIBA , YO PERSONAL-MENTE TE HARÉ RESPON-SABLE!!

ARAÑA FANSUB

...

NYAH

PERO PESE A, EL REY CIERTAMENTE HA ESTADO CON MUY MAL HUMOR RECIENTEMENTE

PARECE QUE PERDER EN EL GUN-GI ES VERDADERAMENTE DOLOROSO PARA ÉL

ARAÑA FANSUB

PERO PARA SU MAJESTAD, LLEGARÍA A SER EL INSULTO MÁS GRANDE.

NO.. ESO ES SOLAMENTE UNA EXCUSA... SER HONESTO, ME ASUSTA.

LA RAÍZ DE SU IRRITACIÓN... QUIZÁS MI PREDICCIÓN ESTABA CORRECTA.

MI HABILIDAD... EL "MENSAJE ESPIRITUAL" DEBE PODER CONFIRMAR LA VERDAD.

ME ESTÁ DANDO UNA SENSACIÓN ILIMITADA DE ANSIEDAD Y TEMOR QUE YO NO PUEDO MANTENERME EN PIE...

QUÉ CRECE DENTRO DEL REY EN ESTE MOMENTO...

VISITANOS: HTTP://ARANAFANSUB.MFOROS.COM/

HUNTER×HUNTER

AGRADECIMIENTO A "NEXGEAR"

¡Irrumpir!
¡Atacar!

ズ

¡Encuentro!
¡Determinación!
¡Conclusión!

7 MINUTOS PARA LA ADVER-TENCIA.

HUNTER×HUNTER
ハンター×ハンター

LES DEJARÉ SABER UN MINUTO ANTES DE IRNOS, POR ESO QUEDÉNSE TODOS CERCA DE LA SALIDA.

HASTA ENTONCES, ESTÉN ALERTA Y ESPEREN MI PALABRA.

La tensión se eleva por cada segundo que pasa...

ナンバー
No. 262◆Ataque②

冨樫義博 とがしよしひろ

*CÓMPLICE DE DIOS.

CUANDO TU "KAMI KYOUHAN-SHA" NO ESTÉ ACTIVO, PUEDES RELAJARTE Y DEJARME TODO A MÍ.

NO TIENES POR QUÉ AGUANTAR HASTA TU LÍMITE. DEBES IR A TU RÍTMO Y CONCENTRARTE Y ASEGURARTE EN HACER TU RESPIRACIÓN SENSIBLEMENTE.

10 SEGUNDOS ANTES DE RESPERIR, DEBO DARME UNA PALMADA EN EL HOMBRO, ¿NO?

LO SÉ.

Y ENTONCES CUANDO VUELVA A DETENER MIS RESPIRACIÓN, ME DOY OTRA PALMADA EN EL HOMBRE AL MISMO TIEMPO.

MELEORON, SOBRE TU HABILIDAD ...

DEBERÍAS CALMARTE Y FUMAR ...

.....

ﾅﾀﾅﾀ

白い恋人

PERO NO QUIERO TOMAR NINGÚN RIESGO INNECESARIO.

POSIBLE-MENTE ...

PERO EL JEFE VA A ENVIARNOS UNA SEÑAL DE HUMO EN EL MOMENTO EN QUE IRRUMPA-MOS, ¿SABÍAS?

ES INCREÍBLE-MENTE FÁCIL ENCONTRAR A ALGUIEN A BASE DEL HUMO DEL CIGARRILLO.

SERÁN CAPACES DE ATRAPARNOS DURANTE EL PRIMER RESPIRO QUE TENGA QUE TOMAR.

SI SUBESTIMAS SU SENTIDO DEL OLFATO, TODO ACABARÁ EN UN PARPADEO.

NO QUIERO HACER ALGO DE LO QUE TERMINARÉ ARREPINTIEN-DOME.

NO CREO QUE HAYA SUCEDIDO NADA NOTABLE.

PITOU SE QUEDÓ EN ESA POSICIÓN, YUPI SE FUE ADENTRO, Y PUFU VOLVIÓ PARA ESPARCIR ESA COSA EN EL AIRE.

LOS TRES SE HAN REUNIDO ARRIBA DE LA PUERTA PRINCIPAL TENIENDO ALGÚN TIPO DE DISCUSIÓN.

LOS GUARDIAS SE HAN MOVIDO UN POCO.

NO ME IMPORTA SI ES EN EL ÚLTIMO SEGUNDO, NECESITAMOS LA INFORMACIÓN.

SÍ.

LES INFORMARÉ SI SE MUEVEN DE NUEVO.

BUENO, ES 100% QUE LOS GUARDIAS Y EL REY ESTARÁN CERCA

BUENO, NO "COMPLETAMENTE" ...

SUPONGO QUE LAS CHANCES DE QUE "LOS GUARDIAS NO ESTÉN EN EL PALACIO" SON CERO HASTA ESTE MOMENTO.

¡¡NO PUEDES PENSAR DE ESA FORMA, ESTÁ BIEN, PERO TAMBIÉN DEBES CONTAR OTRAS POSIBILIDADES!!

¡¡SINCERAMENTE ....!!

¡¡¿QUÉ OTRAS POSIBILIDADES HAY?!!

¡SI EL REY ESTÁ ALLÍ, SUS SIRVIENTES SIEMPRE ESTARÁN A SU LADO!

¡¡SOLO DICES ESO PORQUE NO COMPRENDES POR COMPLETO SU LEALTAD!! ¡¡TE LO ESTOY DICIENDO, ES 100%!!

¡NO DEBERÍAS IR TAN LEJOS! ¡SI NO CONSIDERAS CADA POSIBILIDAD, SERÁS ATRAPADO CON LA GUARDIA BAJA Y NO SERÁS CAPAZ DE MOVERTE SI ALGO INESPERADO SUCEDE!

¿CÓMO PUEDEN EMEPEZAR A DISCUTIR EN UN MOMENTO COMO ESTE?

SINCERAMENTE ...

¡Oh, vamos, es es completamente poco realista!

¡Bueno, esto podría pasar, o aquello, tú sabes!

...UNA MUJER.

UNA POSIBILIDAD ES...

YA VEO...

¡INTENTANDO CONCEBIR NIÑOS! ESO TIENE QUE SER.

UNA DE LAS METAS DEL REY ES LA REPRODUCCIÓN ¿CIERTO? ME HE ESTADO PREGUNTANDO QUÉ ES LO QUE EL REY PODRÍA ESTAR HACIENDO DENTRO DEL PALACIO ...

¡AH!

ESA ENTREGA DE MUJERES... PUEDE QUE SEA PARA EL BENEFICIO DEL REY.

EN ESE CASO, CABE LA POSIBILIDAD DE QUE EL REY HAYA ORDENADO A LOS GUARDIAS QUE SE FUERAN DE SU HABITACIÓN PRIVADA.

...Y EL REY...?!!

¡¡¿PALM ...

SI IRRUMPIMOS EN UNA ESCENA COMO ESA SIN ADVERTENCIA, NOS HUBIERAMOS HELADO HASTA LA MÉDULA...

ぶるる...

ES BUENO QUE HAYAMOS PENSADO EN ESO ANTES DE INFILTRARNOS ...

APUESTO QUE GON NO LO ENTIEN-DE...

NO... NO IMPORTA CUAL SEA LA SITUACIÓN DE PALM.

¡ESTO NO AFECTA AL PLAN...!

SÍ... TODAVÍA TENGO EL PRESENTIMIENTO DE QUE NO ESTAMOS TENIENDO ALGO EN CUENTA.

ESTOY SEGURO QUE HAY MÁS POSIBLIDADES QUE FALLAMOS EN CONSIDERAR.

¿VES? NO HAY TAL COSA COMO PENSAR DEMÁS LA SITUACIÓN.

¡SIN IMPORTAR LA SITUACIÓN, TIENES QUE CONCETRARTE EN PITOU!

LO CAPTAS, ¿NO? ¡DEJAREMOS QUE PALM SE ENCARGUE DE SUS PROBLE-MAS!

¡¿NH?!

¡GON!

ESTE PRESENTIMIENTO... ES TAN POCO CLARO.

¡PERO SIENTO QUE LA RESPUESTA ESTÁ JUSTO AQUÍ...!

ALGO ME SIGUE MOLESTANDO... HACIENDO A UN LADO LA PREGUNTA DE SI HAY O NO UNA MUJER, TAMBIÉN ME PREGUNTO SI HABRÁ ALGUNA CLASE DE TERCER GRUPO.

¿POR QUÉ EL REY SE HIRIÓ ÉL MISMO?

ME PREGUN-TO...

HACE UN MINUTO ESTABAS DICIENDO QUE SIEMPRE HAY MUCHAS POSIBILIDADES QUE NO HEMOS CONSIDERADO.

¿NO TE ESTÁS CONTRADICIENDO?

PERO DECIDIMOS QUE PARECE NO HABER OTRA POSIBILIDAD.

SÍ...

ESPERA UN MINUTO... ESO ES SOLO UNA TEORIA QUE PROPUSISTE, ¿CIERTO?

PERO AÚN ASÍ ME MOLESTA.

ENTIENDO ESO.

BASÁNDONOS EN ESA LÓGICA, PUEDE HABER MUCHAS RAZONES POR LA QUE PITOU QUITÓ SU "EN", Y NO HAYAMOS PENSADO EN ELLAS.

SÍ.

...

¿REALMENTE CREES QUE VALE LA PENA PENSAR EN ELLO A ESTAS ALTURAS?

VAMOS A MOVERNOS EN TRES MINUTOS.

¿CUÁNDO EL REY SE LASTIMARÍA ÉL MISMO POR PROPIA VOLUNTAD?

HMM... ENTONCES PENSEMOS.

...ÉL NO PUDIERA PERDONARSE

CUÁNDO...

¡LA RUTA DEL INTRUSO

FUE COMO PARA ...!

Intruso

GRACIAS A LA LLUVIA, EL OLOR DESAPARECE EN ESTE PUNTO.

TCH,

PERO AL FINAL, NO SE FUE ARRIBA, SINO SE DIRIJIÓ HACIA AFUERA.

SE DETUVO AQUÍ PARA SEGUIR OBSERVANDO EL SEGUNDO PISO...

NO... PUDO HABER USADO ALGUNA CLASE DE TÉCNICA...

¿SUCEDIÓ ALGO PARA QUE SE RINDIERA? ¿O YA HABÍA COMPLETADO SU OBJETIVO?

ASEGÚRATE QUE TODOS EN EL PALACIO LO SEPAN.

SI PONEN UN PIE EN EL SEGUNDO PISO, EL REY NO SE CONTENDRÁ. TE MATARÁ.

SÍ, SEÑOR.

AH...

DEBERÍA DECIRTE ...

¡¡LOS ZAPATOS Y EL OLOR PUDIERON HABER SIDO UN TRUCO!! ¡¡PUDO HABER FLOTADO EN EL AIRE Y DIRIJIRSE AL SEGUNDO PISO!!

¡¡ALAS!! ¿QUÉ HAY SI EL INTRUSO TENÍA EL PODER PARA VOLAR POR LOS AIRES?

AH...

DISCULPE, NO ERA NADA.

?

PITOU ESTÁ MONITOREANDO EL ÁREA CON "EN"... ¡¡ÉL LO HUBIERA ENCONTRADO SIN PROBLEMAS SI HUBIERAN INVADIDO EL SEGUNDO PISO!!

NO... ESPERA UN MINUTO...

¡¡Y JUSTO EN EL SEGUNDO PISO!!

¡¡EL INTRUSO ESTÁ EN EL PALACIO DESPUÉS DE TODO!!

YUPI-DONO ...

¡¡EN UN DÍA LLUVIOSO!! ¡¡HACE CASI UNA SEMANA!!

¿HUBO ALGÚN MOMENTO EN EL QUE PITOU-DONO NO ESTABA USANDO SU "EN"?

FUE TERRIBLE, EL REY SE ARRANCÓ SU PROPIO BRAZO ...

¿NO LO SABÍAS?

¡¡YUPI-DONO!!

¡¡NO ES ESO...!! ¿ENTONCES POR QUÉ? ¿¡COMO HIZO PARA PENETRAR HASTA LA ESCALERA!?

¡¿QUÉ PASA?!

¡¿SÍ?!

¿Y CUÁL ES EL RANGO DEL "EN" DE PUFU-DONO?

AUNQUE MIENTRAS PITOU ESTABA CURANDO EL BRAZO, PUFU SE ESTABA ENCARGANDO DEL "EN" EN SU LUGAR.

¡¡EL PROBLEMA ES EL OBJETIVO DEL INTRUSO, Y TAMBIÉN SI SIGUE O NO ESCONDIDO EN ALGÚN LUGAR DEL ÁREA!! ¡¡ESOS DOS PUNTOS!!

¡EL INTRUSO SINTIÓ ESA AURA, Y SE RINDIÓ EN PROCEDER POR LAS ESCALERAS...! ESO TIENE BASTANTE SENTIDO.

¿DEBERÍA DEJAR QUE YUPI LO SEPA...?

¡NO, NO LO ES...! ¡¡SUPONGO QUE EL "EN" DE PUFU SÓLO LLEGA HASTA ESTA ESCA-LERA!!

¿QUÉ ES ESO? ¿CÓMO VOY A SABER ALGO ASÍ? ¿NO ES IGUAL AL DE PITOU?

NO... NO LO HARÉ.

SI VOY A INFORMAR ESTO, DEBERÍA DECIRLO DIRECTAMENTE A PITOU O A PUFU, PREFERIBLEMENTE A PUFU.

BUAAHH

INCLUSO SI ESTE BRUTO INFORMA DE LA SITUACIÓN A LOS OTROS DOS, NO HAY FORMA DE QUE VEA CONVENIENTE MENCIONAR MI NOMBRE.

EL PROBLEMA ACABARÁ ALLÍ, Y NO HABRÁ RECOMPENSA PARA MÍ EN ABSOLUTO.

SI NO LO HAGO, SÓLO DIRÁN "EL INTRUSO HIZO BIEN PARA LLEGAR TAN LEJOS, PERO CUANDO SINTIÓ EL "EN" DE PUFU, SE ASUSTÓ Y ESCAPÓ".

NECESITO AL MENOS DETERMINAR EL OBJETIVO DEL INTRUSO.

¡¡Y SI ES POSIBLE, DEBERÍA ASEGURARME DE AL MENOS CONTESTAR UNA DE ESTAS DOS IRRITANTES PREGUNTAS!!

Y SI SOLO DOY ALGUNAS PISTAS, Y LES OBLIGA A LOS GUARDIAS A ACTUAR SIN ENCONTRAR AL INTRUSO, SU IMPRESIÓN SOBRE MÍ SERÁ MALA...!!

PODRÍA INVENTAR EL OBJETIVO DEL INTRUSO, PERO SI ES CAPTURADO, MI MENTIRA SERÁ DESCUBIERTA.

¡¡TENGO ...

...UNA IDEA!!

¡¡ESTE SONIDO IRRITANTE QUE HACE ECO EN MI CRÁNEO...!! ¡¿EL MÓBIL DE ESE TIPO DE NUEVO...!?

TCH.

¡¡LA MUJER DEBIÓ HABER SIDO UNA DE ELLOS!! ¡¡ESOS DOS DEBIERON HABER ESCAPADO JUNTOS!!

DE ACUERDO CON LEOL, ÉL TIENE LA HABILIDAD DE LA TELETRANSPORTACIÓN.

HMMM...

PARECE QUE TOMÓ UNA EXCELENTE VENTAJA DE AQUEL DESPISTE EN LA VIGILANCIA DE LOS GUARDIAS.

¡Y ASÍ PARECE QUE EL INTRUSO RAPTÓ A MI SUBORDINADO!!

BUENO, NO TIENES QUE DECIRLE A NADIE SOBRE LA MUJER.

TENGO QUE ASEGURARME DE QUE LEOL TENGA QUE VER CON ESTA HISTORIA.

¿CUÁL ES?

¡ESTUBE TRABAJANDO EN CUAL PODRÍA SER SU OBJETIVO!

AH, AHORA, ESE ES EXACTAMENTE EL PROBLEMA.

MIERDA... ¿PERO POR QUÉ HARÍAN ALGO COMO ESTO...?

TODO MENTIRA... HEHEHE.

¡¡UNA CONSPIRACIÓN PARA HACER EXPLOTAR EL PALACIO!!

PUEDES INFORMARLES DESPUÉS DE QUE ENCUENTRES ESA BOMBA, ¿NO?

NO TE ADELANTES.

!?

ES UN FRAGMENTO DE UN CORDÓN ESPECIAL, PARTE DE UN DISPOSITIVO CRONOMETRADO.

CUANDO BUSCABA A LA MUJER, ME ENCONTRÉ CON ESTO.

¡¿QUÉ ...?!

¡¡ESPERA!!

DEBEMOS DECIRLE A LOS GUARDIAS DE INME--

¡¿YO?!

Y- ...

ESTOY SEGURO QUE PENSARON, "SI VAMOS A HACER EXPLOTAR EL PALACIO, TENEMOS QUE ASEGURARNOS DE QUE EL REY ESTÉ ALLÍ EN ESE MOMENTO"

SOLO PONTE EN LOS ZAPATOS DEL ENEMIGO Y PIENSA SOBRE SU LÓGICA.

¡¿QUÉ HAY SI ME TOMA MUCHO TIEMPO Y LA BOMBA EXPLOTA?!

¡¿QUÉ ESTÁS DICIENDO?! NO PUEDO ...

¡CUANDO TODOS LOS HUMANOS SEAN REUNIDOS! EN OTRAS PALABRAS, INMEDIATAMENTE DESPUÉS DE QUE EL TORNEO DÉ COMIENZO.

¿Y CUÁNDO SERÁ ESE MOMENTO?

HE EXPIRIMENTADO ESA MISMA COSA MUCHAS VECES, ESTANDO AL LADO DE LOS GENERALES...

SIN DUDA ...

"EL REY NO QUERRÍA QUE SU TITIRITERO SEA EL ÚNICO TESTIGO DE ESA GRAN VISTA..." ES NATURAL QUE EL ENEMIGO PENSARA ASÍ.

¡¡CUANDO EL REY ESTÉ MIRANDO LAS CINCOS MILLONES DE PERSONAS QUE TIENE EN SU PODER!!

SI NO UN SENTIDO INDESCRIP-TIBLE DE ...

¡¡PLACER!!

NO ES NADA SEXUAL...

ESTARÁ DESEOSO EN DARTE LAS GRACIAS POR CUMPLIR ALGO ASÍ POR EL REY.

INCLUSO PUFU-DONO, QUE EN SU MOMENTO TENÍA POCO INTERÉS EN TI,

SI PUEDO SEGUIR EL RASTRO DEL INTRUSO CON MI SENTIDO DEL OLFATO, SERÁ UN TRABAJO SIMPLE ENCON-TRAR LA BOMBA ANTES.

TENEMOS MÁS DE LA MITAD DEL DÍA HASTA LA APERTURA DEL TORNEO.

ESO ES VERDAD... MUY VER-DAD...

.....

SI LE INFORMAS ESTO A LOS GUARDIAS Y LLEVAS LA BOMBA A LA VEZ, SU IMPRESIÓN DE TI SEGURO SERÁ FAVORABLE.

BUENO, HARÉ LO QUE PUEDA PARA MANTENERLO SATISFECHO.

HMM... PARECE QUE EL COBARDE RECOBRÓ SU CALMA.

EL LUGAR DONDE ESTÁ "ESCONDIDA" TAMPOCO ES IMPORTANTE, SIEMPRE QUE SEA CREÍBLE.

SOLO TENGO QUE CONSEGUIR EL EQUIPO QUE ÉL TRAIGA PARA DESACTIVAR LA BOMBA A MI LADO, Y TODO DEBERÍA FUNCIONAR.

PUEDES DEJÁR-MELO A MÍ.

TENDRÉ QUE BUSCAR UNA FORMA DE PAGARTE POR ESTO EN ALGÚN OTRO MOMENTO.

SI PUDIERAS TRATAR DE ACORDAR CON ALGUIEN PARA DES-ARMAR LA BOMBA UNA VEZ QUE LA ENCONTRE-MOS...

TE AVISARÉ EN CUANTO ENCUENTRE LA BOMBA. NO DEBERÍA TOMAR MÁS DE DOS O TRES HORAS.

¡¡VOY A EMPEZAR A CONSTRUIRLA, LENTA PERO SEGURAMENTE... LA POSICIÓN DEL "REY" DE LAS SOMBRAS...!!

¡¡MI NARIZ ES EL ÚNICO MEDIO QUE TIENEN PARA RASTREAR EL CAMINO DEL INTRUSO!! ¡NO TIENEN FORMA DE VERIFICAR LO QUE LES DIGO...!

"CUANDO NO PUDIERA PERDONARSE", ¿HUH..?

ESO SUENA CORRECTO ...

SERÍA MÁS UN ESTADISTA ORGULLOSO QUE UN TIRANO TENEBROSO.

PERO SI CONSIDERAMOS LA PERSONALIDAD DEL REY BASÁNDONOS EN ESO...

ES VERDAD ...

SI PENSAMOS EN ÉL COMO EL TIPO PERSONA QUE DA LA BIENVENIDA AL DOLOR PARA PROTEGER SU PROPIO ORGULLOSO ...

EN MI EXPERIENCA PERSONAL, TIPOS COMO ESOS...

¡¡SON IMPOSIBLE DE APARTAR DE SUS PROPIOS DESEOS!!

PARECE QUE MORAU CERRÓ A MI RAZONA-MIENTO...

¡¡Y SIEMPRE QUE EL LÍDER PERMANEZCA FIRME, LOS GUARDIAS REALES SE QUEDARÁN CON ÉL!!

¡¡TENEMOS QUE ENTRAR ALLÍ BAJO LA PRETENSIÓN DE QUE PODEMOS PREVALECER A TRAVÉS DE LA FUERZA!!

EL REY LASTIMÁNDOSE ÉL MISMO... LA EXISTENCIA DE UN TERCER GRUPO...

PERO NO ESTÁ BIEN ...

SIENTO QUE HAY UNA CHANCE DE QUE LA VERDADERA RESPUESTA ES ALGO TAN INESPERADO, QUE PODRÍA ECHAR A PERDER EL PLAN ENTERO...

TENGO EL PRESENTIMIENTO QUE SEGUIMOS PENSANDO MAL ...

NO HAY TIEMPO ...

MIERDA ...

ES HORA.

AVANZA-REMOS EN UN MINUTO.

ﾄﾞﾝ

ESTÉN LISTOS.

H11

CONTARÉ LOS ÚLTIMOS DIEZ SEGUNDOS.

BUENA SUERTE A TODOS.

APROXIMADAMENTE DOS MINUTOS ANTES DEL GRITO DE BATALLA DE MORAU...

¡¡¡PREPÁRENSE!!!

Caos...

UN AVE MONSTRUOSA VUELA A TRAVÉS DE LOS CIELOS SOBRE LA REPÚBLICA DE GORUTO DEL ESTE...

...Y DE ESTE CORCEL, DOS HOMBRES BRINCAN A TRAVÉS DEL AIRE.

HUNTER×HUNTER
No.262
...おわり
http://hunternofansub.wordpress.com
TRADUCCIÓN: ELKIRRA
EDICIÓN: ELKIRRA

ARAÑA FANSUB

「HUNTER×HUNTER」

NO.263◆ INTERRUPCIÓN (3)

¡¡¡LA ÚLTIMA BATALLA A MUERTE COMIENZA!!!

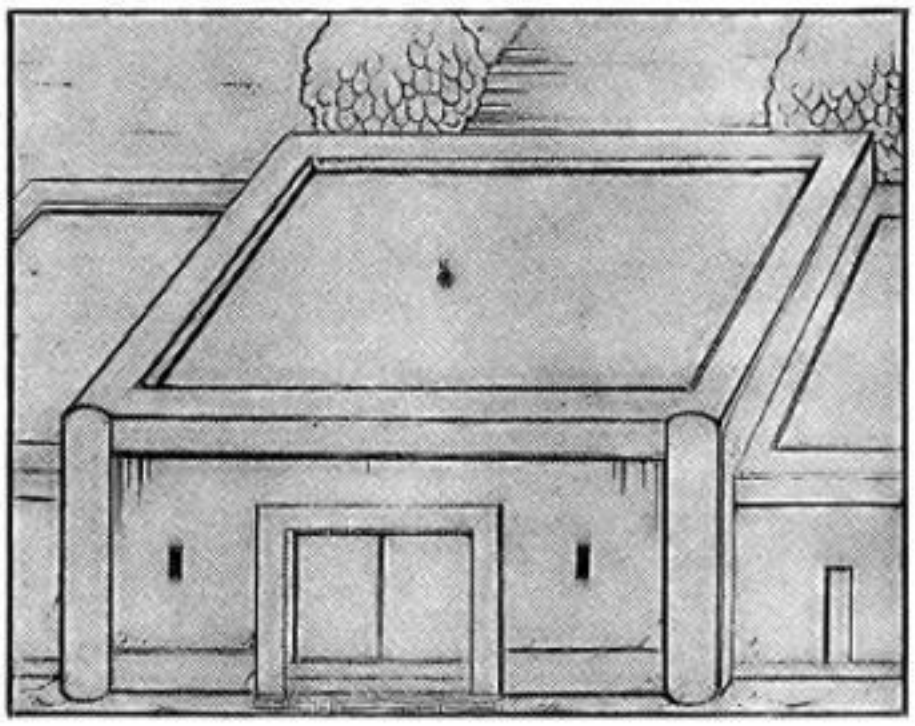

SEGÚN LO ORDENADO POR EL REY, PITOU HABÍA QUITADO TODO SU "EN" QUE SE EXTENDÍA SOBRE EL SEGUNDO PISO. Y LO REPOSICIONÓ HACIA LA PUERTA PRINCIPAL PARA VIGILAR A LOS CIUDADANOS...

LA PRIMERA EN NOTARLO FUE PITOU.

富樫義博

ALGO VIENE.

SI UNO EXAMINARA LA RAZÓN POR LA QUE **PITOU** MIRÓ HACIA EL CIELO EN ESE MOMENTO, UNO NO ENCONTRARÍA NINGUNA EXPLICACIÓN EXCEPTO LA INTUICIÓN PURA.

FUE UNA SENSACIÓN CASI IMPERCEPTIBLE... PERO UNOS POCOS SEGUNDOS MÁS TARDE...

ENEMIGOS!!

...ESE FRAGMENTO DE INTUICIÓN DIO PASO A LA CONVICCIÓN.

ARAÑA FANSUB

ARAÑA FANSUB

ヒュオ

INCLUSO CON TODOS LOS NOTABLES SENTIDOS DE **PITOU**, HABRÍA SIDO IMPOSIBLE DETECTARLOS A TAL ALTURA.

SIN EMBARGO, EN ESE MOMENTO, LOS INTRUSOS TODAVÍA ESTABAN MUY ARRIBA.

... SOLAMENTE SE PUEDE CONCLUIR, QUE HA SIDO ESA INTUICIÓN CONOCIDA COMO **"INSTINTO ANIMAL"**.

LA BASE DE LA CONVICCIÓN QUE LLEVÓ A **PITOU** A PREPARARSE PARA LA BATALLA...

ARAÑA FANSUB

EL "EN" DE PITOU DESAPARECIÓ...?

ES DIFÍCIL PENSAR EL HECHO DE QUE LAS HABILIDADES DE BATALLA DEL INTRUSO EXCEDIERON POR MUCHO A LAS DE CUALQUIER GUERRERO ORDINARIO.

ゴゴゴゴ

Y EL HECHO DE QUE LOS INSTINTOS DE PITOU EN ESE MOMENTO ESTABAN MÁS CLAROS DE LO QUE HABÍAN ESTADO ANTES, NO TIENEN RELACIÓN.

PUFU PUDO DEDUCIR ESE PELIGRO ACERCÁNDOSE DESDE ARRIBA.

NOTANDO QUE EL "EN" DE PITOU SUBE HACIA LOS CIELOS.

ARAÑAFANSUB

DOS DE LOS GUARDIAS REALES OBSERVARON ALGO DESCENDIENDO POR LOS AIRES.

CASI SIMULTÁNEAMENTE.

DIEZ SEGUNDOS HASTA QUE NOS MOVAMOS HACIA ADENTRO.

SIMULTÁNEAMENTE.

7"

7"

9

8

7

6

ARAÑA FANSUB

MIENTRAS LA CUENTA REGRESIVA DE **MORAU** PROGRESA.

LOS PROFUNDOS OJOS DE **GON**, SE OSCURECEN...

DE A POCO, SE HUNDEN EN UNA FRÍA MIRADA.

KILLUA, PARADO AL LADO DE ÉL, ES EL ÚNICO QUE OBSERVA ESTO.

ARAÑA FANSUB

ARAÑA FANSUB

...UN DRAGÓN!!!

POR UN INSTANTE, DOS PARES DE OJOS MIRANDO FIJAMENTE, CAUTIVADOS POR EL SEMBLANTE DE ESE "DRAGÓN".

PERO LA VISTA DIGNA DE MENCIONAR NO FUE EL **DRAGÓN**, FUERON LAS FIGURAS QUE ESTABAN DETRÁS DE ÉL.

ARAÑA FANSUB

ARAÑA FANSUB

ARAÚJA FAUSU8

ARAÑA FANSUB

AL INSTANTE EN QUE EL **DRAGÓN** HIZO CONTACTO CON EL **"EN"** DE **PITOU**...

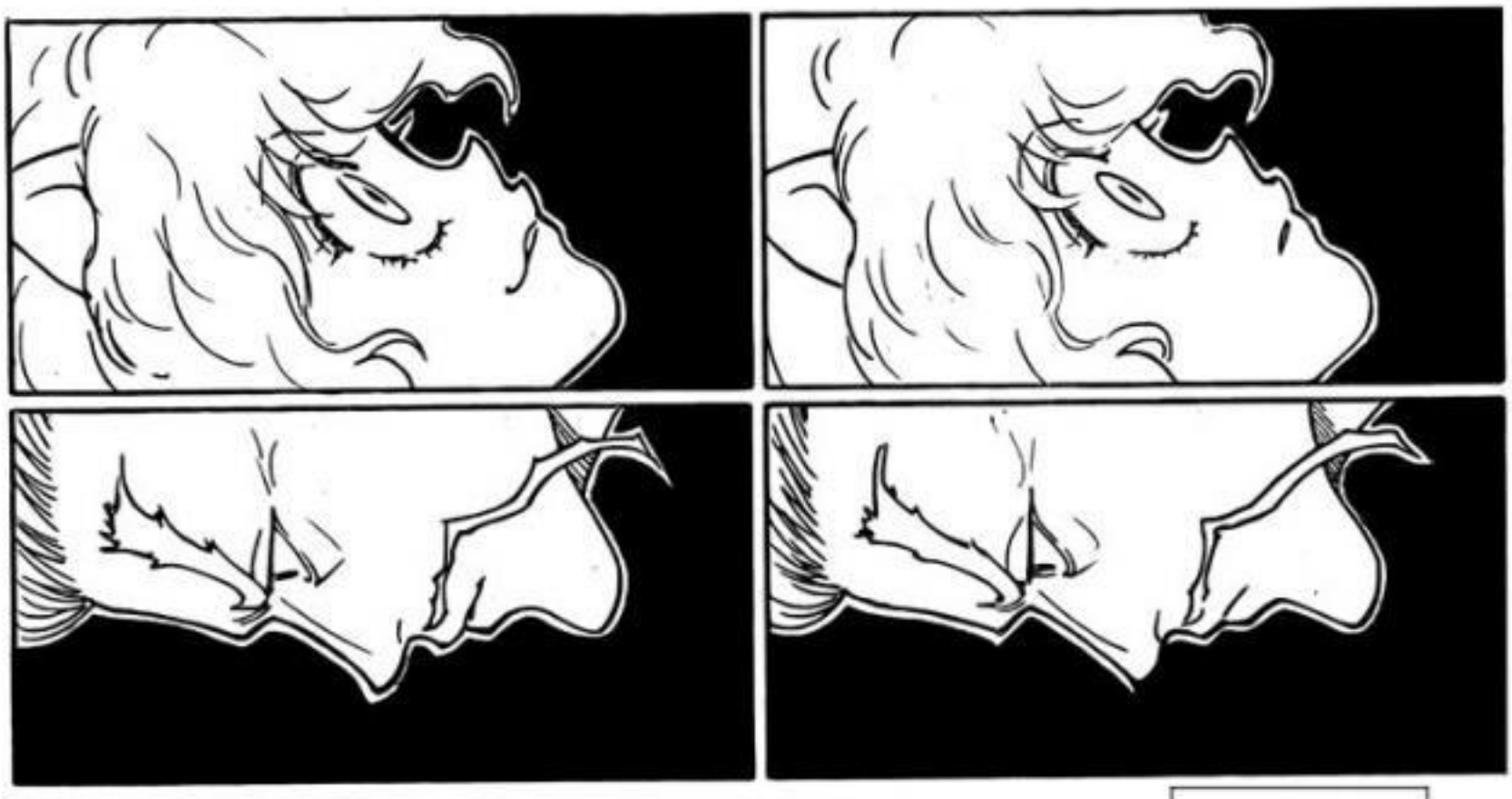

...CADA UNO PUDO RECONOCER LA FUERZA DEL OTRO.

Y EN ESE MISMO MOMENTO, PITOU LIBERÓ SU "EN".

ARAÑA FANSUB

ARAÑA FANSUB

EN FAVOR...

...DE PREPARARSE COMPLETA-MENTE PARA LA BATALLA.

SIN EM-BARGO ....

ARAÑA FANSUB

EL DRAGÓN DESAPARE-CIÓ.

...LOS CUALES CAÍAN EN FORMA DE LLUVIA A TRAVÉS DE TODO EL PALACIO.

CONVIR-TIÉNDOSE EN INNUMERABLES DRAGONES DIMINUTOS...

ARAÑAFANSUB

ARAÑAFANSUB

LA RABIA DE GON AUMENTA SUAVEMENTE EN SU INTERIOR ...LA ANTORCHA DE LA VENGANZA PONE SU ESPÍRITU EN LLAMAS!!!

¡VAMOS!!

VISITANOS: HTTP://ARANAFANSUB.MFORUS.COM AGRADECIMIENTOS A: "BINKTOPIA"

SU MAJESTAD

!!!

ソレ猛(たけ)

SIN PENSAR EN LAS POSIBLES CONSE-CUENCIAS,

PUFU IGNORÓ LAS ÓRDENES DEL REY Y SE DIRIGIÓ APRESU-RADAMENTE A LA HABITACIÓN REAL EN EL TERCER PISO.

ARAÑA FANSUB

ARAÑAFANSUB

HUNTER×HUNTER

HTTP://ARANAFANSUB.MFOROS.COM/

LOS DRAGONES, QUE CUBREN TODO EL CIELO, CAEN EN PICADA SOBRE LAS QUIMERAS QUE ESTÁN EN EL SUELO!!

ES UNA "LLUVIA DE DRAGONES" !!!

冨樫義博 とがしよしひろ

No. 264◆ INTERRUPCIÓN (4)

AUNQUE **PITOU** HABÍA AVISTADO AL ENEMIGO ANTICIPADAMENTE, SU PRECAUCIÓN AL DESACTIVAR SU **"EN"** PARA PREPARARSE PARA LA BATALLA FALLÓ.

COMO TAL,

ARAÑA FANSUB

DÓNDE FUERON ...?!

LOS DOS INTRUSOS OCULTARON SU PRESENCIA Y SE ESCONDIERON DETRÁS DE LA INMENSA LLUVIA DE DRAGONES; **PITOU** LOS PERDIÓ DE VISTA COMPLETAMENTE.

.....

ARAÑA FANSUB

...SIN EMBARGO,

HABIENDO PRESENCIADO UNA AMENAZA PARA EL REY CON SUS PROPIOS OJOS, **PITOU** AFILÓ SUS SEIS SENTIDOS A SUS LÍMITES EXTREMOS...

...Y SIMPLEMENTE SE LANZÓ HACIA DONDE CREYÓ QUE LOS INTRUSOS DEBÍAN ESTAR.

...ESE HUMANO !!!

MUCHO MÁS PELIGROSO QUE LOS INNUMERABLES DRAGONES QUE LLUEVEN POR EL CIELO...

ARAÑAFANSUB

ARAÑA FANSUB

ÉSTA ES LA HABILIDAD "EN" QUE PITOU ACTIVA CUANDO NECESITA PELEAR CON TODAS SUS FUERZAS.

TERPSICHORE!

JO JO .....

TOMA UNA MERA DÉCIMA DE SEGUNDO PARA QUE PITOU PUEDA ACTIVAR ESTA HABILIDAD Y LA CONVIERTA EN UN ATAQUE.

PERO PITOU OYÓ DURANTE ESE PEQUEÑÍSIMO INTERVALO ...

HE ANTICIPADO INNUMERABLES FORMAS DE ATAQUE Y DE DEFENSA...

PERO HAS HECHO UN MAL MOVIMIENTO...

PEQUEÑA QUIMERA.

ARAÑA FANSUB

ARAÑA FANSUB

CIERTAMENTE ES VERDAD.

USTED SABE CUÁNDO UNA PERSONA ESTÁ A PUNTO DE MORIR, EL TIEMPO LLEGA A SER INCREÍBLEMENTE LENTO, Y SUS PROPIAS VUELTAS DE LA VIDA ANTE SUS OJOS?

NO, ES VERDAD.

IMPOSIBLE, DICES?

ES ALGO COMO ESO.

ES ALGO ASÍ COMO: EL LLAMADO "REVOLOTEO EN EL FAROL"...

AMBAS PARTES PUEDEN ATESTIGUAR ESO.

ES DECIR, USTED PUEDE TERMINAR OYENDO INFORMACIÓN QUE NO SABE REALMENTE.

EN ESTE CASO, UNO NO OYE SUS PROPIOS PENSAMIENTOS, SINO QUE OYE LOS PENSAMIENTOS DE SU ADVERSARIO.

BIEN, CLARAMENTE ES MÁS FÁCIL MEDIR LA AUTENTICIDAD DE ESTE FENÓMENO.

EN EL MOMENTO EN QUE DOS ADVERSARIOS INCREÍBLEMENTE PODEROSOS CHOCAN, EL FLUJO DE TIEMPO PUEDE PARECER INTERRUMPIDO.

EN UN ARTE MARCIAL, EL FENÓMENO SE CONOCE COMO "SHINTEKI KENCHOU".

EL SECRETO DEL PODER DEL VIEJO?

PERO PRINCIPALMENTE, SU "NEN" ES TERRIBLEMENTE SUTIL.

NADIE PUEDE LEER SU SIGUIENTE MOVIMIENTO DESDE EL FLUJO DE SU AURA.

BIEN, HAY MUCHOS ASPECTOS DIFERENTES ACERCA DE ESO...

ARAÑA FANSUB

AH, ÉL ES CIERTAMENTE UN AMIGO... HMM... BUENO, HEMOS ESTADO ALLÍ EL UNO PARA EL OTRO, EN LAS BUENAS Y EN LAS MALAS.

PERO NO HAY FORMA DE QUE USTED PUEDA COMPARARNOS! EL TIPO ME REDUJO A LÁGRIMAS MONTONES DE VECES...!!

CUANDO YO ERA SÓLO UN BEBÉ, ESE TIPO YA ERA UN ANCIANO.

ÉL NO SÓLO PARECE UN VIEJO... MENTALMENTE, USTED LO PODRÍA COMPARAR AL NIVEL DE UNA PLANTA.

オイ

ずーっとジジイ

ÉL ES EL ÚNICO HOMBRE VIVO QUE HA LUCHADO CON MI PROPIO ABUELO.

EL SECRETO DE SU PODER...

HM? AH, SI...

SI HABLAMOS ACERCA DE UN COMBATE...

BUENO... SI, YO SUPON-GO...

"HYANKUSHIKI KANNON"

ESA ES LA COSA MÁS BASTARDA QUE TIENE BAJO LA MANGA.

ARAÑA FANSUB

NAY

NO HAY DUDA QUE TODO FUE LOGRADO EN LA FRACCIÓN DE SEGUNDO ENTRE LA ACTIVACIÓN DE LA CAPACIDAD DEL **"EN"** DE **PITOU** Y EL COMIENZO DE SU ATAQUE.

TODOS LOS MOVIMIENTOS DE **NETERO** SON EJECUTADOS DE UNA FORMA FLUÍDA Y APACIBLE - ESO ES LO QUE **PITOU** OBSERVÓ, PERO...

... SIN LA COMPRESIÓN DE SU PROPIO SENTIDO DEL TIEMPO CERCANO-INFINITO, LA NOCIÓN DEL TIEMPO, PARA **PITOU**, DEJÓ DE EXISTIR.

PORQUE ASÍ, **PITOU** POSIBLEMENTE NO PODRÍA HABER PERCIBIDO LOS MOVIMIENTOS DE **NETERO**...

ARAÑA FANSUB

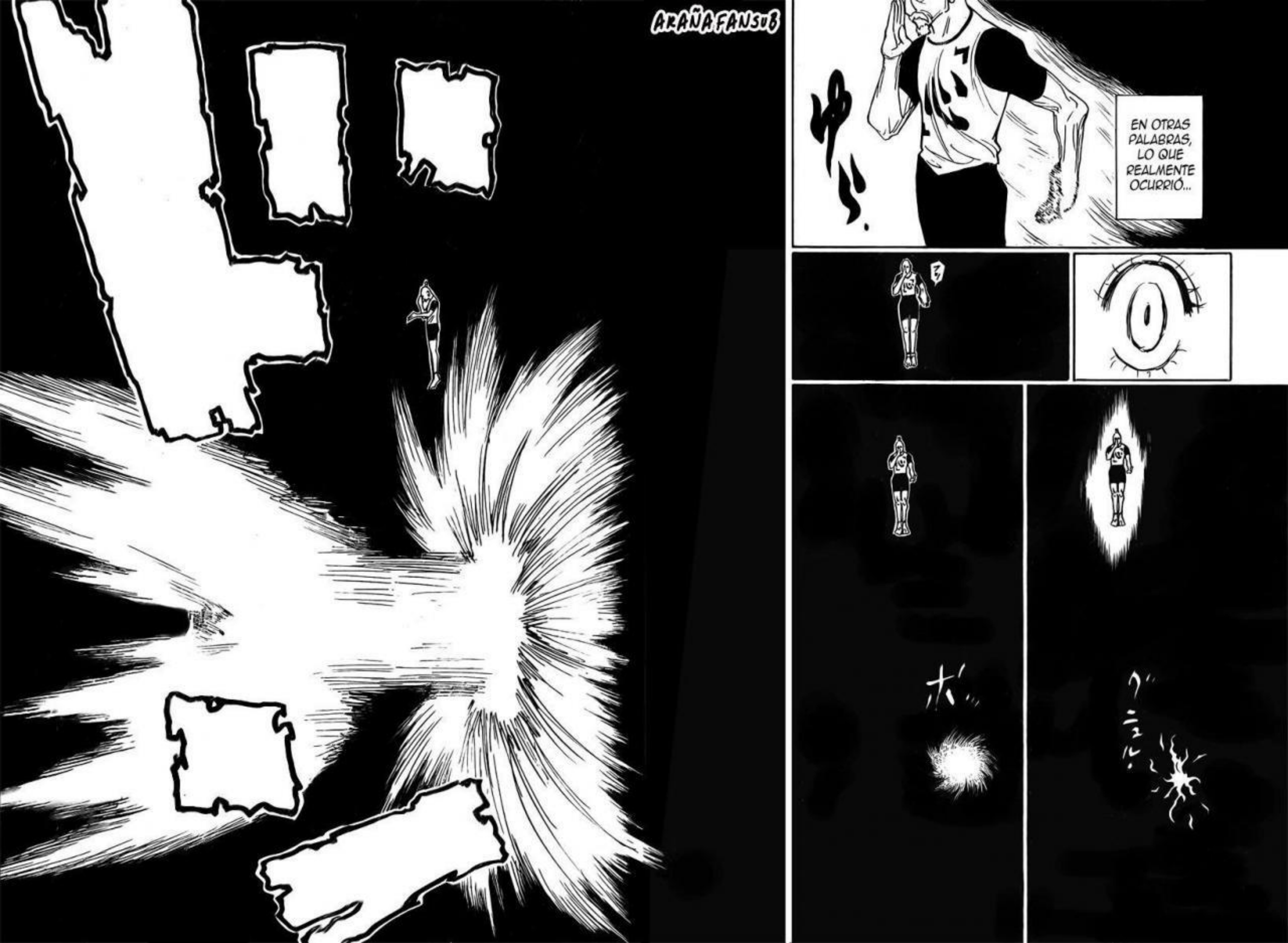
ARAÑA FANSUB
EN OTRAS PALABRAS, LO QUE REALMENTE OCURRIÓ...
グニュル
ボッ

ARAÑA FANSUB

¿?

EL ATAQUE VINO DE ABAJO... IMPOSIBLE...

QUÉ DEMONIOS ...?!

.....

ESTARÍA AGRADECIDO SI TÚ DESAPA-RECIERAS.... A UN LUGAR MUY LEJOS DE AQUÍ.

.....

ARAÑA FANSUB

DÍA DEL TORNEO, 12 DE LA NOCHE EN PUNTO.

EL GRUPO DE ATAQUE INVADE EL PALACIO!

NO HAY REGRESO... ELLOS LUCHARÁN A MUERTE!

0:00:00:96

VISITANOS: HTTP://ARANAFANSUB.MFOROS.COM - AGRADECIMIENTOS A: "BINKTOPIA"

¡LA VIDA DEL HOMBRE QUE SE PARA EN LA CIMA DE LA ORGANIZACIÓN DE LOS CAZADORES! ¡LA HISTORIA DE NETERO!

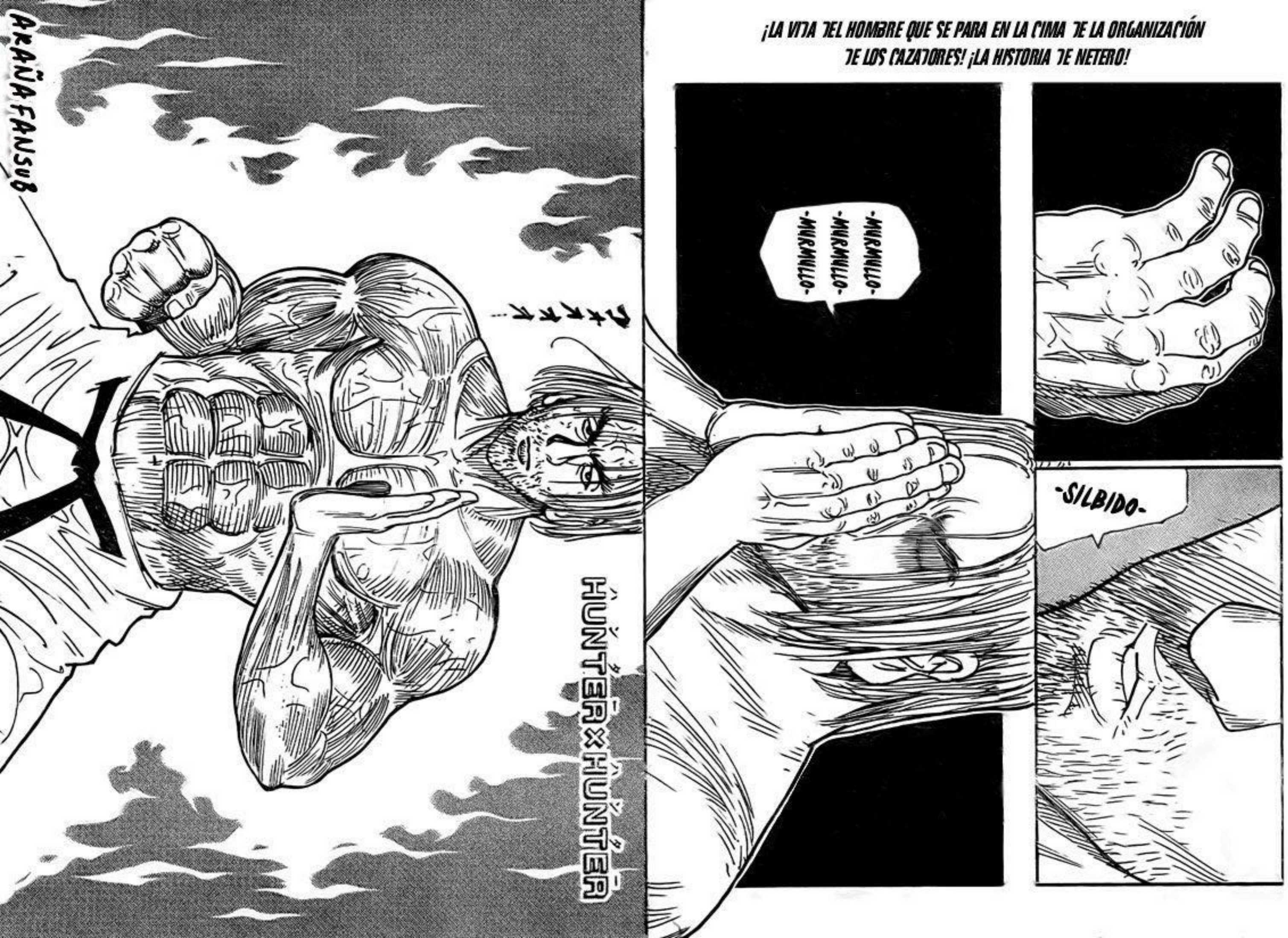

ARAÑA FANSUB

NETERO.
46 AÑOS
DE EDAD.
INVIERNO.

LA TRAYECTORIA DEL
PRESIDENTE NETERO
HACIA LA CIMA!!

HTTP://ARANAFANSUB.MFOROS.COM/

ARAÑA FANSUB

AGRADECIMIENTO

.....

SINTIENDO QUE SU CUERPO Y SUS ARTES MARCIALES SE HABÍAN ACERCADO AL LÍMITE, SE PREOCUPÓ HASTA QUE NO LO PUDO HACER MÁS, Y LLEGÓ A UNA CONCLUSIÓN.

LA CONCLUSIÓN A LA QUE LLEGÓ FINALMENTE FUE...

ÉL DECIDIÓ PAGAR ESA DEUDA DE LA FORMA EN LA QUE PODÍA HACERLO.

SU INFINITA DEUDA DE AGRADECIMIENTO A LAS HABILIDADES DE LAS ARTES MARCIALES QUE LO HABÍAN LLEVADO TAN LEJOS...

DIEZ MIL PUÑETAZOS DE AGRADECIMIENTO!!

DIEZ MIL CADA DÍA.

MEDITACION

DEVOCION

DEDICACION

Y EL EMPUJE

ALISTAMIENTO

ARAÑA FANSUB

EL PRIMER DÍA, LE TOMÓ MÁS DE DIECIOCHO HORAS COMPLETAR LOS DIEZ MIL.

PARA COMPLETAR ESTE CICLO UNA VEZ, INICIALMENTE LE TOMÓ CINCO A SEIS SEGUNDOS.

Y UNA VEZ QUE ÉL SE DESPERTÓ, REGRESÓ AL CICLO DE DAR PUÑETAZOS.

DESPUÉS DE COMPLETAR ESO, ÉL SE DERRUMBARÍA INMEDIATAMENTE Y DORMIRÍA.

ÉL NOTÓ ALGO TERRIBLE.

DESPUÉS DE DOS AÑOS DE VIVIR ASÍ.

ARAÑA FANSUB

PERO EL SOL NO SE HABÍA PUESTO AÚN.

HABÍA TERMINADO LOS DIEZ MIL PUÑETAZOS DIARIOS.

CUANDO ÉL PASÓ LOS CINCUENTA AÑOS.

ÉL EXPERIMENTÓ UNA METAMORFOSIS VERDADERA!!

ESOS DIEZ MIL PUÑETAZOS DE AGRADECIMIENTO...

...PODÍAN SER COMPLETADOS EN UNA SÓLA HORA!!

ÉL GASTÓ MÁS DE SU TIEMPO MEDITANDO.

DE TAL FORMA QUE...

ARAÑAFANSUB

ざわ
ざわ

CUÁNDO NETERO DESCENDIÓ DE LA MONTAÑA!

SU PUÑO...

ARAÑA FANSUB

...EL SONIDO DE SÍ MISMO.

...FUE MÁS RÁPIDO QUE ....

KA...

MAESTRO ...?

EL SONIDO VINO DESPUÉS DEL PUÑETAZO ....

POR UN MOMENTO ... ÉL DESAPARECIÓ ...

DEBO HABER... IMAGINADO ESTO...

...KANNON-SAMA HA ...!

ARAÑA FANSUB

LO COLOCO A SUS PIES.

MI RES-PETO ...

PODEMOS TENER UN COMBATE DE PRÁCTICA?

ENTON-CES...

ARAÑA FANSUB

SE LO SUPLICO ...

UN MONSTRUO ...

TÓMEME COMO SU APRENDIZ.

NACIÓ.

BIEN

SI USTED ME DIERA ALGO DE COMER PRIMERO.

TODO ESTO SUCEDIÓ HACE SESENTA AÑOS.

ARAÑA FANSUB

¡SU MAJESTAD!

PUFU!!

A ESTE PASO, SERÉ ARROJADA MUY LEJOS DE AQUÍ...

TODA SU ATENCIÓN ESTÁ EN LA PROTECCIÓN DEL **REY**...

PUFU NO PUEDE OÍRME...

ARAÑA FANSUB

DOCTOR PRICE!!!

ORIGINALMENTE, ESTA HABILIDAD NO TENÍA NINGÚN USO QUÉ NO FUERA EL DE LA CURACIÓN.

NYA ...

"DOCTOR PRICE" NO PUEDE MOVERSE DESDE LA POSICIÓN EN LA CUAL ELLA ES CONVOCADA INICIALMENTE, Y **PITOU**, QUIÉN LA CREÓ, ESTA CONECTADA A ELLA POR UNA COLA, ASÍ QUE SU RADIO DE MOVIMIENTO SE LIMITA A UN RADIO DE VEINTE METROS.

...ES EXACTAMENTE LO QUÉ PITOU NECESITÓ PARA ESTE APURO.

PERO ESA LIMITACIÓN ...

ME DETUVE ...!!

RÁPIDO ....!!

JUSTO EN MEDIO DE ESTA CAÍDA, LA QUE A **PITOU** LE PARECIÓ TOMAR UNA ETERNIDAD.

CERCA DE 100 METROS POR ENCIMA DEL SUELO, **PITOU** DESACTIVÓ LA HABILIDAD, Y DESCENDIÓ HACIA UN PUNTO APROXIMADO DE 500 METROS DESDE EL PALACIO.

ARAÑA FANSUB

ARAÑA FANSUB

LA LLUVIA DE DRAGONES...

...PENETRÓ EL PALACIO.

SU MAJESTAD ....!!!

ARAÑA FANSUB

ARAÑAFANSUB

ARAÑA FANSUB

Y EN ESTE INSTANTE.
LA "LLUVIA DE DRAGONES"
GOLPEA!!!

VISITANOS: HTTP://ARANAFANSUB.MFOROS.COM - AGRADECIMIENTOS A: "BINKTOPIA"

LO SABÍA!!

EN EL MOMENTO EN QUE KILLUA PENETRÓ EN EL PALACIO...

INTRUSOS ENTRAN CORRIENDO PARA LUCHAR EN EL TERRITORIO DEL ENEMIGO!!

...ES LO QUE ÉL PENSÓ.

ÉL NO PODÍA DETECTAR EL "EN" DE PITOU EN LO MÁS MÍNIMO, Y PARADO JUSTO EN FRENTE DE ÉL ESTABA YUPI, QUIEN NO DEBÍA HABER ESTADO EN EL PRIMER PISO... UNA ESCENA IMPOSIBLE.

INCLUSO ENFRENTANDO ESTO, UNA SITUACIÓN QUE NUNCA HABÍA ESTADO CONTEMPLADA EN LA DISCUSIÓN, LA EXPERIENCIA DE KILLUA LE PERMITIÓ CONSERVAR LA CALMA.

ARAÑA FANSUB

No.266◇ EL PEOR ESCENARIO.

冨樫義博 とがしよしひろ

DE DÓNDE APARE-CIERON ?!

QUIÉN DEMONIOS SON ESOS TIPOS?

PARA YUPI, ESTO TAMBIÉN FUE UNA "ESCENA IMPOSIBLE"...

ARAÑA FANSUB

PERO YUPI SIMPLEMENTE DEJÓ DE PENSAR EN ESO.

ARAÑA FANSUB

SOY UN PROTEC-TOR.

キ"
キ"
キ"
ヒ"
キ"

GROTESCO
...

PRO-TEGERÉ AL REY.

CON ESTE CUERPO.

EL RAZONAMIENTO DETRÁS DE ESTO ES: A DIFERENCIA DE LOS OTROS DOS GUARDIAS, A ÉL NO LE IMPORTA LO QUE LE OCURRA: ÉSTE DESINTERÉS LE DA SU FUERZA.

EL ÚNICO DE LOS GUARDIAS REALES QUE ES MÁS DEL TIPO BESTIA QUE DEL TIPO HUMANO...

ARAÑA FANSUB

AL PRESENCIAR LA TRANSFORMACIÓN DE YUPI Y SU MUECA BÁRBARA, SHOOT SE DETUVO EN EL MOMENTO.

SIN EMBARGO...

ESTO NO FUE PORQUE LA VISTA AFECTÓ SU SANO JUICIO.

"SI ME ACERCO MÁS DE LO QUE ESTOY, YUPI ATACARÁ"

"TENGO QUE EVITAR INCLUSO LA POSIBILIDAD MÁS DIMINUTA DE QUE ÉL GOLPEE POR CASUALIDAD A **KNUCKLE**, QUE DEBE ESTAR MÁS ARRIBA". ÉSE FUE SU RAZONAMIENTO.

PERO EN ESE MISMO MOMENTO **SHOOT** SACÓ LAS MANOS VOLADORAS Y LA JAULA, PARA LLAMAR AÚN MÁS LA ATENCIÓN DE **YUPI** HACIA SU PERSONA...

LLEGÓ.

ARAÑAFANSUB

ARAÑA FANSUB
ドドドドドドド

EL VIEJO AMIGO ...!!

ÉSTA ES LA "LLUVIA DE DRAGONES" DE ESOS TIPOS?!!

LOS OTROS, QUE NO SABÍAN LO QUE PASABA, FUERON AFECTADOS PEOR QUE ÉL.

KILLUA, EL ÚNICO QUE COMPRENDE LA SITUACIÓN, SIMPLEMENTE SE CONGELÓ POR UN MOMENTO.

SÓLO DOS PERSONAS ALLÍ...

ARAÑA FANSUB

...GON...

...Y YUPI...

...SE ENFOCARON COMPLETA-MENTE EN EL ENEMIGO.

ARAÑA FANSUB

SU OPONENTE NO ES YUPI, GON LO SABE?!

QUÉ ESTÁ HACIENDO ...?!

QUÉ DEMONIOS ?!!

POR SUPUESTO!!

...

NO, ESPERA...!!

Y UNOS POCOS SEGUNDOS DESPUÉS, LOS OTROS COMPREN-DIERON LA SITUACIÓN.

DESPUÉS DE UN MOMENTO DE RETRASO, **KILLUA** TAMBIÉN...

TAL VELOCIDAD!! DE TODOS LOS PUNTOS PARA ADVERTIR...!!

MIERDA... EN UNA SITUACIÓN COMO ÉSTA...!!

ARAÑA FANSUB

...QUÉ SUCEDE SI **MELEORON** Y **KNUCKLE** SON GOLPEADOS POR UNO DE ESTOS DRAGONES QUE LLUEVEN Y MUERE INMEDIATAMENTE SIN TOMAR UN SÓLO ALIENTO?

EN EL PEOR ESCENARIO...

SERÍA DESACTIVADA LA TÉCNICA?

O EL "**NEN**" PUEDE LLEGAR A SER AÚN MÁS FUERTE DESPUÉS DE LA MUERTE? AUNQUE ESO OCURRIERA, TODAVÍA NO SE HA DETECTADO SI PUEDE SER LOGRADO POR ALGUIEN.

LA RESPUESTA ES, "YO NO SÉ"

SI LA SEGUNDA POSIBILIDAD ES LA CORRECTA NO HAY MANERA DE SABER SI ELLOS ESTARÁN SEGUROS O NO.

EN CUALQUIER CASO ...

EL PEOR ESCENARIO ES QUE...

ALGUIEN TENDRÍA QUE TOMAR, ÉL LUGAR DE YUPI!

ARAÑA FANSUB

INCLUSO YO FUI MÁS LENTO QUE KILLUA AL ENTENDER LA SITUACIÓN...!

SHOOT, TÚ NO HAS HECHO NADA MAL!!

GON ...!!

PERO POR TODOS LOS CIELOS, ESE DEBIÓ SER MI DEBER...!!

SI GON Y KILLUA SE ENCARGAN DE YUPI, ENTONCES TÚ TIENES QUE PERSEGUIR A PITOU!!!

SHOOT!! NO TE CULPES!! NECESITAS DESPEJAR TU MENTE!!

PERO EN LA CABEZA DE SHOOT EN ESE MOMENTO...

...UNA EMOCIÓN TOTALMENTE DIFERENTE EMANABA PROFUSAMENTE DE ÉL.

ÉL FUE LLEVADO!!!

GON ...!!

A TAL PUNTO QUE ÉL SENTÍA COMO SI EL LLANTO Y LOS GRITOS SE ESCUCHARAN EN VOZ ALTA...

ARAÑA FANSUB

ÉL PUEDE SER UN DEMONIO MUCHO MÁS JOVEN QUE YO...

...PERO ÉL SALVO MI VIDA!!

"ESTE ES GON!!"

EL DESEO PODÍA GRITARLO HACIA EL MUNDO ENTERO...!!

YO ME ESCONDÍ EN MI JAULA DONDE ESTUVE A SALVO, ESCONDIENDO AÚN MIS PROPIAS PALABRAS, HACIENDO TODO LO QUE PUEDO PARA EVITAR SER HERIDO...

YO SIEMPRE CORRÍA, ATEMORIZADO, CUANDO EL PELIGRO O LA OPORTUNIDAD APARECIERON ANTE MI...

YO NO PODÍA ENTENDER LAS COSAS QUE LAS PERSONAS MÁS FUERTES TRATARON DE DECIRME... PERO ENTONCES!! AÚN ASÍ!!

NAKAWA... ESA FUE JUSTO LA PALABRA QUE LA GENTE UTILIZÓ.

PERO NO PODÍA LOGRAR CAMBIAR.

ME ODIÉ A MÍ MISMO EN ESE ENTONCES.

...SE ESCONDÍA CUANDO ENFRENTABA UNA OPORTUNIDAD.

ES VERDAD QUE **SHOOT** SIEMPRE ...

TÚ ME SACASTE DE ESA JAULA!!

AUNQUE TÚ ERAS UN TANTO MÁS DÉBIL QUE YO...

PARA PODER AGRADECERTE CORRECTAMEN-TE!!!

NECESITAMOS SALIR DE ESTO CON VIDA!!

...GRACIAS A SU HABILIDAD EXTRAORDINARIA PARA PENSAR Y DESARROLLAR-SE ANTE LA ADVERSIDAD.

PERO INCLUSO ÉL MISMO NUN-CA SE DIÓ CUENTA DE LO QUE FUE CAPAZ...

BIEN!!!

ARAÑA FANSUB

ARAÑAFANSUB

HAKOWARE
!!!

KNUCKLE Y MELEORON ...

...ESTÁN VIVOS!!!

ARAÑAFANSUB

ARAÑA FANSUB

SU MAJESTAD!!!

SU MAJESTAA

AAD!

OH!

EN MEDIO DEL TERRIBLE TEMBLOR Y DEL RUGIDO ESPANTOSO DE LA ESCALERA PRINCIPAL DERRUMBÁNDOSE...

ARAÑA FANSUB

Y EN UNA HABITACIÓN REAL SIN UN REY...

VISITANOS: HTTP://ARANAFANSUB.MFOROS.COM - AGRADECIMIENTOS A: "BINKTOPIA"

PUFU SE PERMITIÓ UNA SUAVE SONRISA.

¿DÓNDE ESTÁ EL REY...?!

QUÉ MIERDA ...?!

!?

!??

ARAÑA FANSUB

UN GOLPE PERFECTO!!

YO NO VÍ NADA!! ALGUNA CLASE DE ATAQUE DE LARGO ALCANCE DESDE MI ÁNGULO MUERTO?!

QUIÉN FUE?! QUIÉN ME ATACÓ?!

HAKOWARE
ACTIVADO
HUNTER×HUNTER
ハンター ハンター
冨樫義博 とがしよしひろ
No. 267◆ ACTIVADO
ドドドドドドドド
¡¡CON UN IMPÁVIDO YUPI!! ¡¡¡KNUCKLE ATACA DESPIADADAMENTE!!!
0:00:03:01
ARAÑA FANSUB

ARAÑA FANSUB

TI TI

280

NATURALMENTE, ELLOS HABÍAN REALIZADO LA PRUEBA PARA CONFIRMAR DE ANTEMANO QUE EL "**HAKOWARE**" Y LA TÉCNICA DE **MELEORON** "**CÓMPLICE DE DIOS**" PODÍAN SER UTILIZADAS EN CONJUNTO.

ME OLVIDARÉ DE ESO POR EL MOMENTO ...

DE ESA FORMA, ERA NORMAL QUE **YUPI** DEJARA SUS DUDAS DE LADO Y SE ENFOCARA EN EL ENEMIGO QUE ÉL PODRÍA VER CON SUS OJOS.

SIEMPRE Y CUANDO EL "**CÓMPLICE DE DIOS**" DE **MELEORON** FUERA ACTIVADO, SERÍA IMPOSIBLE PARA **YUPI** DETECTAR LA PRESENCIA DE **POTCLEAN**.

PERO NO PARECE HABERME HECHO NINGÚN DAÑO... ENTONCES...

HASTA ESTE PUNTO, TODO HABÍA AVANZADO JUSTO COMO LAS FUERZAS INVASORAS LO HABÍA ANTICIPADO.

SIN EMBARGO

.....

...TEMBLÓ SINTIENDO MIEDO.

KNUCKLE, ANTES DE QUE EJECUTARA EL PRIMER GOLPE

.....

ZZZ

QUÉ DEMONIOS ...?!

AHH!!

ARAÑA FANSUB

ARAÑAFANSUB

ESTE NO ES...

EL LÍMITE DE SU AURA!

PARA **KNUCKLE**, QUE SIEMPRE UTILIZÓ SU EXPERIENCIA DE MÁS DE CINCO MIL BATALLAS Y SU PERCEPCIÓN AGUDA PARA ANALIZAR NUMÉRICAMENTE EL PODER DE SU ADVERSARIO, COMBATIENDO CON OPONENTES CON UNA FUERZA QUE ÉL NUNCA HABÍA VISTO...

PERO INCLUSO SI **KNUCKLE** TOMARA AL ENEMIGO MÁS FUERTE QUE HABÍA ENFRENTADO ANTES, COMO BASE PARA MEDIR EL PODER DE SU OPONENTE, NO SERÍA SUFICIENTE PARA MEDIR ALGO COMO ESO...!! ESTO FUE UN VERDADERO MONSTRUO CON UN AURA INIMAGINABLEMENTE ENORME!!!

ESTO FUE UNA EXPERIENCIA REALMENTE INAUDITA.

NO PUEDO DECIRLO...

ÉL TIENE CINCO VECES EL PODER DEL JEFE...!! NO, DIEZ...?! INCLUSO MÁS QUE ESO!!

...JUSTO AHORA TENÍA QUE SALIR ALGO MAL...

SI DECIMOS QUE ES 10 VECES UN AURA DE 700.000...

EN ESE MOMENTO,

EL AURA SINIESTRA DE **PITOU** ENVOLVIÓ A LOS INVASORES DE PIES A CABEZA

Y YUPI...

...NO DEJÓ PASAR ESE MOMENTO DE DISTRACCIÓN, APROVECHANDO LA OPORTUNIDAD.

ARAÑA FANSUB

ARAÑA FANSUB

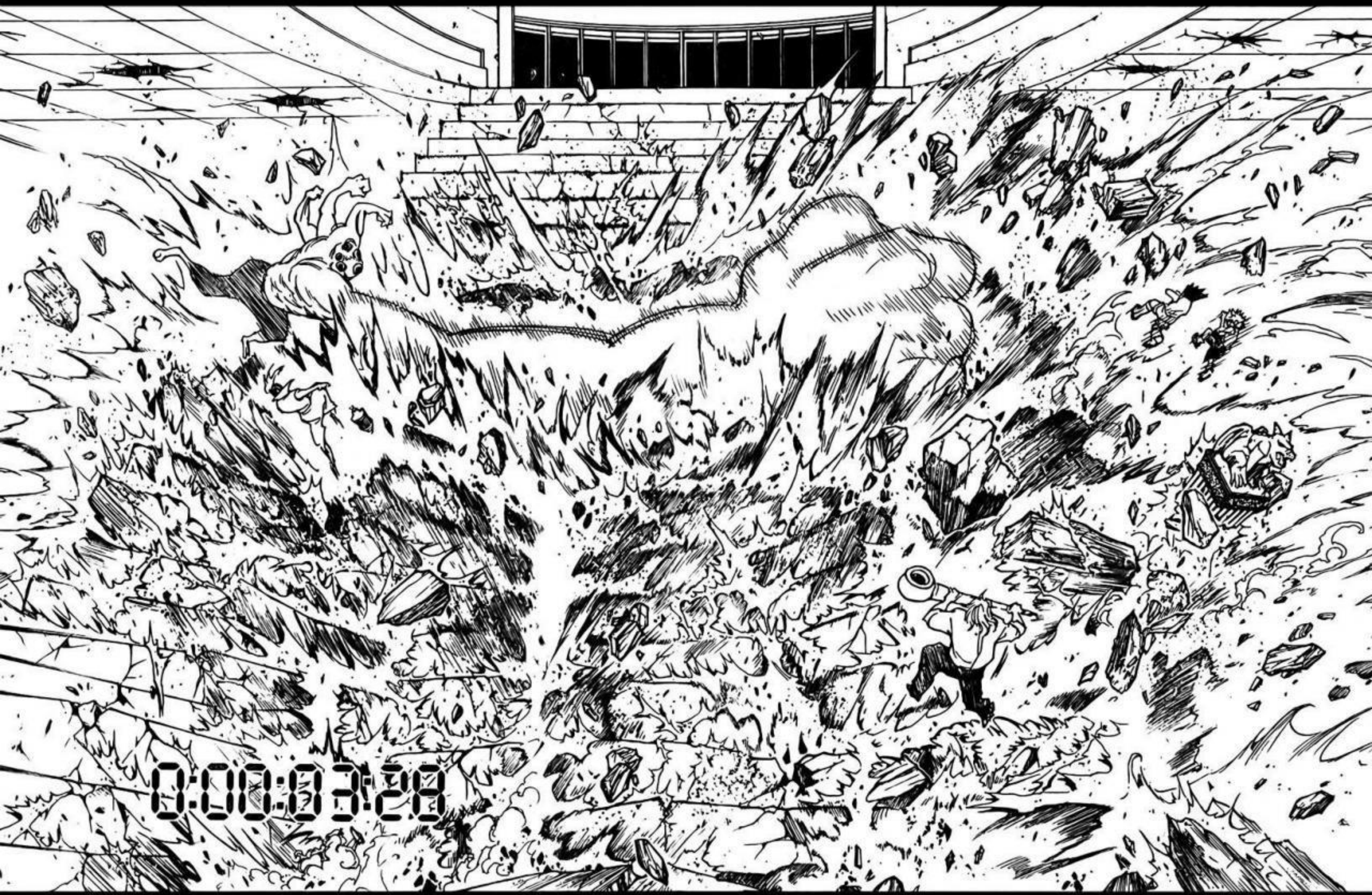

ARAÑA FANSUB

EN EL MOMENTO EN QUE LA LLUVIA DE DRAGONES PERFORÓ EL PALACIO...

SU MAJESTAD...

ARAÑA FANSUB

PARA **PITOU**, QUE NO TUVO SUS PROPIAS ALAS, EL HECHO DE QUE PUDIERA HACER PEQUEÑAS Y SIMPLES CAÍDAS POR EL AIRE, FUE ALGO EXTRAÑO, UNA BENDICIÓN.

PITOU REFLEXIVA-MENTE RETIRÓ SU **EN**.

SI SU LÍNEA DE ACCIÓN NO HUBIERA SIDO TAN LIMITADA, **PITOU** PROBABLE HUBIERA REACCIONADO DEL MISMO MODO QUE **PUFU**, Y NATURALMENTE, COMO UN MIEMBRO DE LA GUARDIA REAL, SE APRESURÓ EN ENCONTRAR AL **REY**; BAJO TALES CIRCUNSTANCIAS, NO DUDÓ EN UTILIZAR SU **EN**.

YA QUE UTILIZÓ SU EN...

ARAÑAFANSUB

ÉL ESTÁ AHÍ ADENTRO, CON LA CHICA PROHIBIDA.

EL SEGUNDO PISO DE LA TORRE DEL OESTE; EL CUARTO DE HUESPEDES.

PITOU FUE EL PRIMER GUARDIA REAL EN ADVERTIR DÓNDE ESTABA EL REY Y LOS DOS ASESINOS QUE AVANZABAN HACIA ÉL.

DE ESA FORMA, PITOU PUDO COMPRENDER EL PESO DE LA SITUACIÓN, EL REY SOLO SIN SUS GUARDIAS PARA PROTEGERLO.

ELLOS LO DEBEN HABER ENCONTRADO UTILIZANDO EN TAMBIÉN...

ドド

ARAÑAFANSUB

EN LA FORMA DE LA BESTIA DE CUATRO PATAS QUE FUE ESENCIALMENTE, PITOU SE HIZO BOLITA...

SUS MUSLOS, FUERTES COMO EL ACERO, SE HINCHARON Y PUSIERON TIESOS EL DOBLE QUE AQUELLA VEZ QUE ATACÓ A KAITO.

ギリ

ギリ

ギリ

ARAÑA FANSUB

ARAÑA FANSUB

RÁPIDAMENTE !!!

PITOU TUVO QUE ALCANZAR AL REY ANTES QUE LOS INTRUSOS LO HICIERAN!

ARAÑAFANSUB

PERO UN INSTANTE MÁS TARDE...

PITOU SINTIÓ UN AURA OSCURA, UNA ENERGÍA NEGATIVA, LO SUFICIENTEMENTE PODEROSA PARA QUE LAMENTARA POR UN INSTANTE LA DECISIÓN QUE TOMÓ.

...ESTE ES...

LA ENERGÍA ERA EMITIDA DEL MISMO LUGAR HACIA EL QUE PITOU SE DIRIGÍA.

EL AURA QUE EL REY EMITÍA FUE TAN DESENFRENADA, QUE SU ESTADO MENTAL ACTUAL PODÍA SER PRESENTIDO FÁCILMENTE.

EL REY ...!!

...AVANZABA EN UNA DIRECCIÓN MUCHO MÁS PELIGROSA DE LO QUE HABÍA IMAGINADO JAMÁS.

COMO RESULTADO, PITOU NO PODÍA AYUDAR PERO PODÍA DARSE CUENTA DE QUE...

ARAÑAFANSUB

ARAÑAFANSUB

ドキ

Y ENTONCES LA GRAN ESCALERA SE DERRUMBÓ.

Y EL SONIDO DE LOS PASOS DE LA DESESPERACIÓN SE ACERCA...

VISITANOS: HTTP://ARANAFANSUB.MFORUS.COM - AGRADECIMIENTOS A: "BINKTOPIA"

HUNTER×HUNTER

LAS MIRADAS HACIA EL REY SE CRUZAN!!

ARAÑA FANSUB

ARAÑA FANSUB

EL ESPECTÁCULO QUE PITOU VATICINÓ...!!

HUNTER × HUNTER

富樫義博 (Yoshihiro Togashi)

No.268◆ REY

ARAÑA FANSUB

CUANDO EL REY DEJÓ DE MIRAR, EL TIEMPO EMPEZÓ A AVANZAR OTRA VEZ.

MEJOR DICHO,

EL TIEMPO AVANZÓ, PERO EL REY SEGUÍA INMÓVIL.

LA RAZÓN POR LA QUE QUEDARON SIN ALIENTO E INMÓVILES LOS ASESINOS QUE HABÍAN IRRUMPIDO CON LA INTENCIÓN DE MATAR AL REY...

Y...

FUE LA CHICA BAÑADA EN SANGRE.

POR LOS GESTOS DE LA FIGURA GROTESCA QUE ABRAZA EL CUERPO DE LA CHICA...

...QUE DERRAMABA UN INCONFUNDIBLE GESTO DE TERNURA.

ARAÑA FANSUB

PITOU.

EL REY HABÍA VUELTO A SU EXPRESIÓN NORMAL.

SU MAJESTAD.

LA CUÁL AUMENTÓ REALMENTE LA ANSIEDAD DE PITOU.

SANA A KOMUGI.

SIN EMBARGO.

ARAÑAFANSUB

ARAÑA FANSUB

CUENTO CONTIGO.

REY.

Y PITOU NO TENÍA LA MENOR IDEA DE DONDE VENÍAN ESAS COSAS QUE MOJABAN SUS MEJILLAS.

TODO SU CUERPO TEMBLABA, LLENO DE ENTUSIASMO,

SIN PENSARLO DOS VECES, PITOU SE MOVIÓ.

ESA VOZ IMPONENTE EXCEDE EL CONSENTI-MIENTO O LA NEGATIVA COMÚN.

FUE UNA EXPRESIÓN DE RESPE-TO.

LO QUE PODRÍA SER VISTO COMO UN ACTO INSENSATO, QUEDARSE PARADOS OBSERVANDO ATENTAMENTE LOS MOVIMIENTOS DEL ENEMIGO EN AQUEL MOMENTO,

FUERON COMPRENSIBLES LAS PALABRAS QUE DIJO **ZENO**.

ESTO ESTÁ RESULTANDO BASTANTE DIFERENTE A LO QUE ME DIJISTE.

FUE UN ACTO PRUDENTE PARA AQUELLOS QUE POSEEN POCO CONOCIMIENTO DE CONDUCTA APROPIADA.

Y **NETERO** LO SINTIÓ DE LA MISMA FORMA.

EL CONFUSO MURMULLO QUE FUE OÍDO CUANDO EL REY SE PARÓ.

BIEN ...

FUE UNA SUGERENCIA MÁS ALLÁ DE LA PRUDENCIA.

HERIR A ALGUIEN QUE DERRAMA TANTO AMOR HACIA LA VIDA.

ARAÑA FANSUB

ARAÑA FANSUB

CAMBIEMOS DE LUGAR?!

EL REY Y UNA DIVISIÓN DE SU GUARDIA REAL.

ES MÁS CONVENIENTE PARA USTEDES TAMBIÉN, CIERTO!?

DEBE SER ASÍ,

NO DEBE HABER TENIDO NINGUNA OBJECIÓN.

NETERO HABÍA MALGASTADO UNA GRAN CANTIDAD DE PODER, EL CUAL LE HABÍA PEDIDO PRESTADO A **ZENO** PARA HACER QUE ESTO PASARA.

NETERO DESCARTÓ LA SENSACIÓN DE VENTAJA QUE TUVO AL HACER EL PRIMER MOVIMIENTO.

BUENO ...

PERO .....

HMM!

"DOCTOR BLYTHE!"

EN EL MOMENTO EN QUE PITOU ACTIVÓ SU HABILIDAD.

ARAÑA FANSUB

FUE NATURAL QUE ESOS DOS SE PREPARASEN INMEDIATAMENTE PARA LA MUERTE.

MUERTE

SE DIERON CUENTA DE UN DESCUIDO FATAL...

CRUZÓ SU LÍNEA ENTRE LA VIDA Y LA MUERTE.

SU ENEMI-GO...

TODAVÍA ERA UN MONSTRUO INIMAGINABLE.

PERO EL REY, FÁCILMENTE...

ARAÑAFANSUB

ARAÑAFANSUB

GRACIAS AL ATAQUE DE YUPI, EL GRUPO INVASOR HABÍA SIDO SEPARADO.

ARAÑAFANSUB

HABIENDO DESTRUIDO LA ESCALERA, **YUPI** SE PARÓ EN UN PUNTO ESPECÍFICO PARA TENDER UNA EMBOSCADA A QUIENES INTENTARAN ATRAVESAR LAS RUINAS.

DETRÁS DE ÉL.

ESTABAN **MELEORON** Y **KNUCKLE**, QUE HABÍAN ESCAPADO DEL PRIMER PISO POR UN PELO.

MORAU.

DÉJENME EL RESTO A MÍ.

SHOOT!!

ズキ

ズキ

...MI PIERNA!!

MIERDA ...

DEBAJO DE LA ESCALERA...

ESTABA **SHOOT**, QUE HABÍA ESTADO MÁS CERCA DEL ATAQUE DE **YUPI**...

EN EL MOMENTO EN QUE **YUPI** SINTIÓ UNA ANORMALIDAD EN EL POLVO QUE SE LEVANTÓ,

NO PUDO GRITAR EL NOMBRE DE **KNUCKLE**.

FUE ATACADO POR EL "DEEP PURPLE" DE MORAU.

QUE ESTUPIDEZ!

ARAÑA FANSUB

EL "DEEP PURPLE" FUE HECHO PEDAZOS EN UN ABRIR Y CERRAR DE OJOS CUANDO YUPI ATACÓ,

PERO FUE SÓLO "LA PARTE FÁCIL" DE UN PLAN BIEN IDEADO POR MORAU,

¿HUMO!?

ARAÑA FANSUB

EL CUÁL LE PERMITIÓ TENER ACCESO AL ÁNGULO MUERTO DE YUPI,

NO ES HUMO!

ESTA RESISTEN-CIA...

ESOS FUERON LOS SEÑUELOS!

ARAÑA FANSUB

MORAU, USANDO SU PROPIA ARMA COMO SEÑUELO, NO TUVO NADA MAS QUE HACER, SÓLO CORRER.

COMO SI FUERA A DEJARTE ESCAPAR!!

IDIOTA!

ARAÑA FANSUB

Y KNUCKLE.

"HAKOWARE!!!"

ENTENDIÓ, AÚN SIN OÍR LA LLAMADA.

EL VINCULO ENTRE MAESTRO Y ESTUDIANTE!!

VISITANOS: HTTP://ARANAFANSUB.MFOROS.COM

KNUCKLE LOGRA UN GOLPE PODEROSO, PERO...

冨樫義博

...THCH...

ARAÑA FANSUB

ARGH

.....

ESE PUÑETAZO DEBIÓ HABERLO MANDADO VOLANDO, PERO...

EL HAKOWARE TOMA CUALQUIER DAÑO ADICIONAL Y LO UTILIZA PARA CALCULAR EL INTERÉS MIENTRAS TRANSCURRE EL TIEMPO.

590 EN TOTAL...!!

590

ESOS DIEZ SEGUNDOS DURARÁN UNA ETERNIDAD...!!

No.269 ◆ PRÉSTAMO

YUPI COMENZÓ A ENOJARSE, PERO UN VISTAZO DE UNA SOMBRA QUE LOGRÓ PERCIBIR A TRAVÉS DE SU GRAN CANTIDAD DE OJOS, LO DEVOLVIÓ NUEVAMENTE A LA CALMA.

DÓNDE ESTÁ ESE MALDITO .....?!!!

AUNQUE SU PIERNA DERECHA HABÍA SIDO DESTRUIDA ...

POR QUÉ, BASTARDO .....!!

SHOOT HABÍA UTILIZADO LA DISTRACCIÓN DE YUPI PARA PARARSE ENCIMA DE SU PROPIO BRAZO.

AUNQUE ÉL NUNCA LO HABÍA INTENTADO ANTES, SHOOT TUVO UNA CONVICCIÓN DE QUE ESTA SERÍA SU "ÚLTIMA TÉCNICA".

ARAÑA FANSUB

SIMPLEMENTE SE DEJÓ LLEVAR POR EL FLUJO DE PODER QUE EMANABA DESDE SU INTERIOR.

DE OTRA FORMA, SHOOT NO HABRÍA TENIDO ALGUNA RAZÓN EN PARTICULAR PARA CUBRIR SU OJO DERECHO.

ARAÑA FANSUB

ALIMENTADO POR LA ADRENALINA...

SHOOT SE LANZÓ.

SU TREMENDA VELOCIDAD Y SU TREMENDO VIGOR...

...CONSIGUIÓ LLAMAR LA ATENCIÓN DE LA DEFENSA DE YUPI POR VARIOS SEGUNDOS.

¡Pío!

TODOS CON LA PUNTERÍA...

ARAÑAFANSUB

ARAÑA FANSUB

...DE RESTAURAR A OTROS!!!

KNUCKLE ...

SHOOT ...

ARAÑA FANSUB

UNA VEZ QUE TODO ESTO TERMINE...

VAMOS A IR A AHOGARNOS EN UNA BUENA BEBIDA HASTA QUEDAR MUY BORRACHOS.

DESPUÉS DE TODO, NORMALMENTE USTED ME ODIARÍA SI INTENTARA ABRAZARLE CON TODA MI FUERZA...

LAS CANTIDADES INMENSAS DE POLVO QUE HABÍAN SIDO LEVANTADAS POR AMBOS LADOS, PERMITIÓ A **MORAU** ESPARCIR SU AURA A TRAVÉS DEL PALACIO, Y COMPRENDER LA SITUACIÓN CON MÁS CLARIDAD.

PUFU ESTABA EN LA HABITACIÓN REAL ...

...ASÍ QUE NO PUEDO PENSAR DE OTRA MANERA!!

SU META: SALTAR DESDE EL SEGUNDO PISO DE LA TORRE, DIRECTAMENTE AL TERCER PISO DE LA TORRE CENTRAL, DONDE ESTÁ LA HABITACIÓN REAL.

GON Y KILLUA HABÍAN CAMBIADO LA DIRECCIÓN TAN PRONTO COMO HABÍAN ESQUIVADO EL ATAQUE DE YUPI.

ELLOS ALCANZARON A **IKARUGO**, QUE SE HABÍA DIRIGIDO DIRECTAMENTE AL ELEVADOR DEL SÓTANO EN EL MOMENTO QUE LA INVASIÓN HABÍA EMPEZADO.

CON SU CAPACIDAD DE CONTROLAR CUERPOS MUERTOS COMO SI FUERAN DE ÉL, **"LIVING DEAD DOLLS"**. **IKARUGO** HABÍAN GANADO LA VENTAJA DE OJOS COMPUESTOS, Y HABÍAN EVADIDO CON ÉXITO LA LLUVIA DE DRAGONES.

ARAÑA FANSUB

ARAÑA FANSUB

0:00:04:87

Y ENTONCES, KILLUA SE PERCATÓ DE ALGO...

AA AA

ÉL VIO DOS SOLDADOS QUIMERA.

ARAÑA FANSUB

ESTÁN PARADOS...

JUSTO EN LA TRAYECTORIA DE IKARUGO...!!

ARAÑAFANSUB

ARAÑA FANSUB

EN ESE MOMENTO...

KILLUA DIO LA VUELTA Y CORRIÓ.

KILLUA, QUIEN HABÍA SIDO EL MÁS FRÍO DE TODOS...

MANTENIENDO LA IDEA DE QUE CADA PERSONA DEBE CONCENTRARSE EN SU PROPIA TAREA, OCUPARSE DE SUS PROPIOS OBSTÁCULOS.

ZZZ

¡ESTOY LOCO?!

QUÉ DEMONIOS ESTOY HACIENDO?!

ARAÑA FANSUB

SU CAPACIDAD DE RAZONAR NO EXISTÍA.

POR QUÉ SE ESTÁ DIRIGIENDO HACIA EL ELEVADOR ...?!

KILLUA ?!

PERO ÉL NO HABÍA CAÍDO EN PÁNICO; SINO LO CONTRARIO.

SU CUERPO ACTUABA BAJO UNA LÓGICA PURA.

...RÁPIDA-MENTE...

...ÉL GOL-PEÓ...

...Y CON TAL PRE-CISIÓN QUE...

MANTENIENDO SU AURA BAJO PERFECTO CONTROL, MAL-GASTANDO LO MENOS POSIBLE,

ARAÑAFANSUB

MIRANDO ESTA ESCENA ESTABA IKARUGO...

ARAÑA FANSUB

...Y UNA QUIMERA MÁS.

ASÍ COMO CUALQUIER ACCIÓN QUE ELLOS PUDIERAN HABER HECHO, FUE ELIMINADA INSTANTÁNEAMENTE.

LA CAPACIDAD DE COMBATE DE LAS DOS QUIMERAS,

ARAÑA FANSUB

VIENDO LA NUBE DE HUMO QUE ENVUELVE EL LUGAR DONDE ESTÁ EL TRONO REAL...

GON ENTENDIÓ INMEDIATAMENTE LO QUE DEBÍA SIGNIFICAR.

SU ÚNICA META ES TOMAR LA CABEZA DE PITOU.!!!

0:00:06:52

MIENTRAS TANTO...

VISITANOS: HTTP://ARANAFANSUB.MFOROS.COM

HUNTER×HUNTER

SINCERAMENTE, PUEDO LLAMARME UN GUARDIA REAL?

NI SIQUIERA SÉ LA UBICACIÓN DEL REY...

SINCERAMENTE, PUEDO LLAMARME UN GUARDIA REAL?

QUE SITUACIÓN... SEPARADO DEL REY EN UN MOMENTO TAN CRUCIAL....

BAILE!!!

NUooo

DIGNO DE ESE TITULO !!!

YA NO SOY...

ARAÑAFANSUB

LA LEALTAD DE PUFU ...

SNIF

ESO ES TODO...

LA SIMPLE POSIBILIDAD DE QUE EL REY PUDIERA ESTAR PREOCUPADO POR UN HUMANO COMÚN Y TOMARSE LA MOLESTIA DE VISITAR EL CUARTO DE ESE SIMPLE HUMANO...

Y ESTO APLICADO NO SOLAMENTE A SI MISMO ...

SE EXTENDIÓ TAMBIÉN PARA EL REY.

NO QUIERES QUE ÉL ESTÉ CON ESA MUCHACHA!!!

ARAÑA FANSUB

...FUE PODEROSO EL PUNTO DE FRAGILIDAD.

PUFU PRIMER GUARDIA REAL...

AHORA ...

PUFU SIN VALOR...

TE ENGAÑAS ...

FALLASTE COMO GUARDIA, PUFU...

DONDE IRÁS AHORA?

SU IDEALISMO ABSOLUTO NO PERMITIRÍA NINGUNA MODIFICACIÓN.

SI EL REY NO ESTÁ EN EL PRÓXIMO LUGAR DONDE MIRES...

NO TIENES NINGUNA IDEA?

ESO TE HARÁ UN PEDAZO DE MIERDA SIN VALOR PEOR QUE BASURA SABIAS?

TÚ NO QUIERES ADMITIRLO ?!!

NO... PUFU SIN VALOR...

INACEPTABLE.

ESTO ES

ESTE SENTIMIENTO, CASI COMO UNA CLASE DE FANATISMO...

...YO YA ME HABÍA DADO CUENTA DE QUE ESE FUE EL CASO.

QUIZÁS ES PROBABLE QUE ANTES VINIERA AQUÍ...

EL REY PUEDE ESTAR AHÍ VERDADERAMENTE...

Y AÚN...

...ESO LO SUPE PERFECTAMENTE Y MÁS AÚN, FALLÉ AL ESTAR ALLÍ A SU LADO.

LA RAZÓN POR LA QUE SOY INDIGNO DEL TÍTULO DE GUARDIA REAL NO ES PORQUE NO SUPE DONDE ESTARÍA EL REY...

AHORA...

PUFU, EL TRAIDOR, MÁS INMUNDO QUE BASURA...

ARAÑA FANSUB

ASÍ QUE SIMPLEMENTE POR EL RESPETO DEL REY...!

Y DE LA MISMA FORMA, NO DEBES ESPERAR NADA DEL REY!

NO DEBES ESPERAR NADA DE TI MISMO!

DE AHORA EN ADELANTE, NO ERES MÁS QUE UN GUSANO!

POR EL RESPETO DEL REY!!

POR EL RESPETO DEL REY!!

POR EL RESPETO DEL REY!!

POR EL RESPETO DEL REY!!

...PUFU HABÍA PERDIDO SU CAPACIDAD RACIONAL PARA PENSAR.

AL LADO DEL REY.

IRÉ...

...UNOS POCOS SEGUNDOS DESPUÉS DE QUE ÉL LLEGÓ A LA HABITACIÓN REAL...

ARAÑA FANSUB

HUNTER×HUNTER
ハンター×ハンター
HTTP://ARAÑAFANSUB.MFOROS.COM

0:00:08:73

ARAÑAFANSUB

冨樫義博 (とがしよしひろ)

No. 270 (ナンバー) ◆ MENSAJE ESPIRITUAL

ARAÑA'FANSUB

HEY...

PREOCUPADO DE ENCONTRAR AL REY SIN PRESTARME LA MÁS MÍNIMA ATENCIÓN, EH?

OYE, ME ESTAS IGNORANDO?!

LE HE RODEADO.

MALA SUERTE, ESTOY ASUSTADO...

BUE-
NO...

EL PUNTO
ES QUE...
YO NO PUE-
DO HACER
ESO.

PARA
QUE ME
DEJES
IR?

QUÉ
PUEDO
HACER...

.....

MESSAGE

SPIRITUAL

ASÍ SERÁ.

ARAÑA FANSUB

CUANDO LOS DESMEMBRADOS CUERPOS DE LOS DOS SOLDADOS COMENZARON A CAER AL SUELO...

MIERDA! QUÉ...

QUÉ ESTOY HACIENDO?!

ARAÑAFANSUB

CUANDO KILLUA E IKARUGO SE ACERCARON EL UNO AL OTRO...

SUS OJOS SE ENCONTRARON.

ARAÑA FANSUB

KILLUA
...

YO LE DEBO UNA!!

ARAÑA FANSUB

CUANDO KILLUA TUVO ESA SENSACIÓN, UN TUMULTO DE EMOCIONES COMENZÓ A ARREMOLINARSE CAÓTICAMENTE DENTRO DE SU CABEZA...

PERO LA VOZ DE **IKARUGO** MANDÓ LEJOS TODO ESO.

トシャアア

CUANDO LOS DOS CUERPOS DE LAS QUIMERAS GOLPEAN PESADAMENTE EL PISO ...

KILLUA MIRABA HACIA ADELANTE UNA VEZ MÁS.

ARAÑA FANSUB

ACTUALMENTE, ELLOS FUERON UTILIZADOS POR LAS HORMIGAS SOLDADOS.

POSICIONADO AL OTRO LADO DEL PASILLO QUE CONTIENE EL ELEVADOR, EL QUE LLEVA A LOS NIVELES MÁS BAJOS DESTINADOS PARA EL USO DE LOS SIRVIENTES.

Y ASÍ ALCANZÓ EL ELEVADOR...

IKARUGO CORRIÓ DIRECTAMENTE PASADO LAS DOS QUIMERAS CAÍDAS...

LAS PUERTAS EN AMBOS EXTREMOS COMENZARON A ABRIRSE.

COMO SI RESPIRARAN AL UNÍSONO ...

ARAÑA FANSUB

Y CONSIDERANDO QUE CUBRE CON UNA TÚNICA DE HUMO TODO EL TERCER PISO DE LA TORRE...

LA TÉCNICA QUE **MORAU** DIJO QUE UTILIZARÍA PARA MANTENER A **PUFU** ALEJADO DEL REY!!

ESO ES LA "CÁRCEL DE HUMO" DE **MORAU**...

ESO SIGNIFICA QUE REY Y **PITOU** NO PUEDEN ESTAR AHÍ ARRIBA!!

DÓNDE ESTÁN ELLOS?!

L L L

EH!

ARAÑA FANSUB

ARAÑA FANSUB

ARAÑA FANSUB

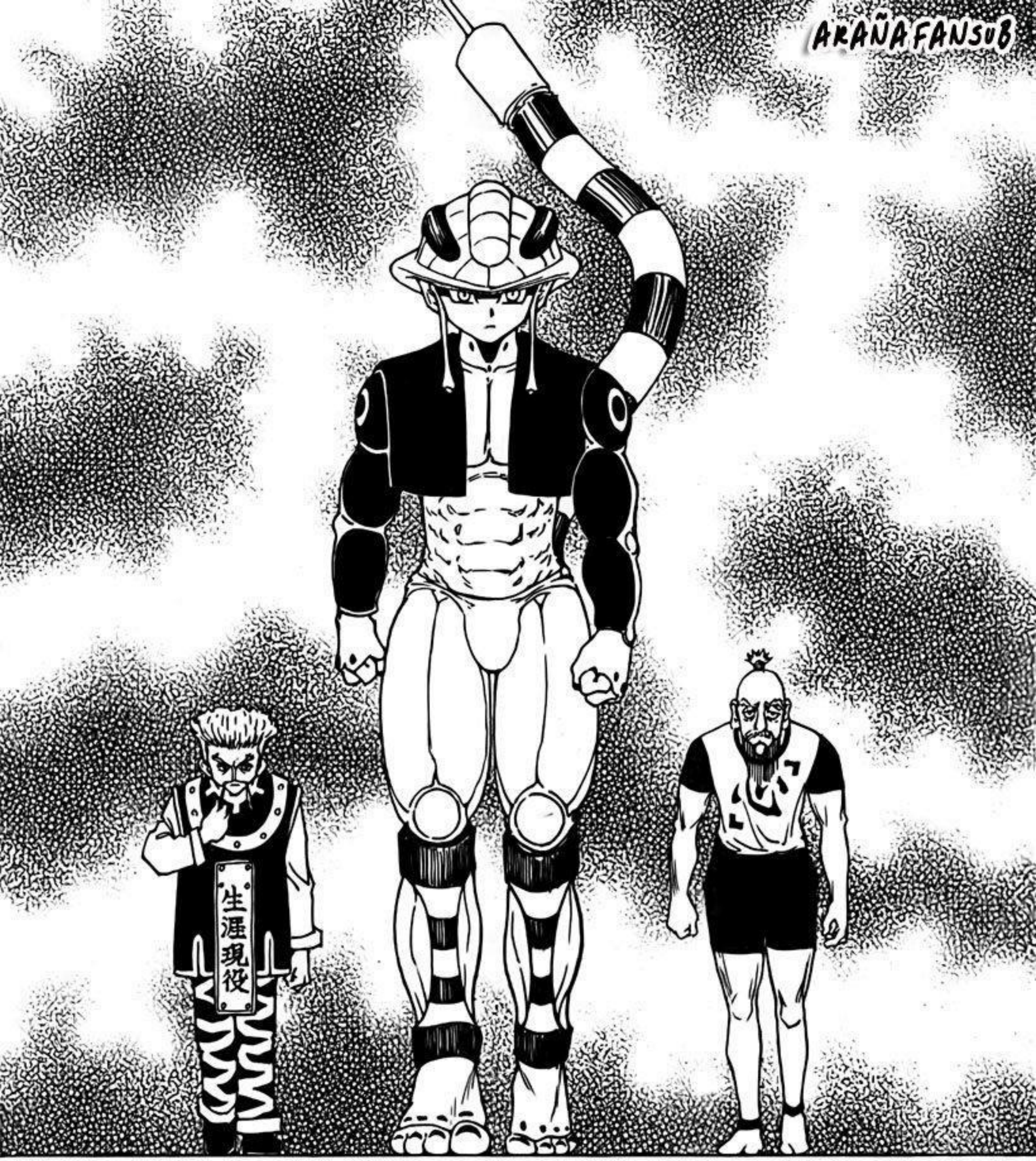

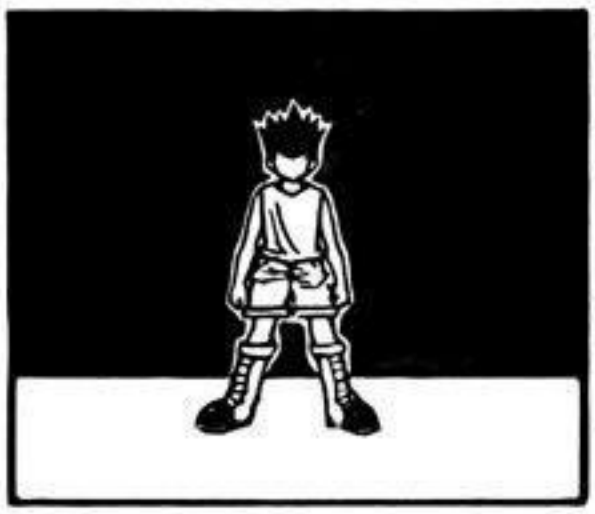

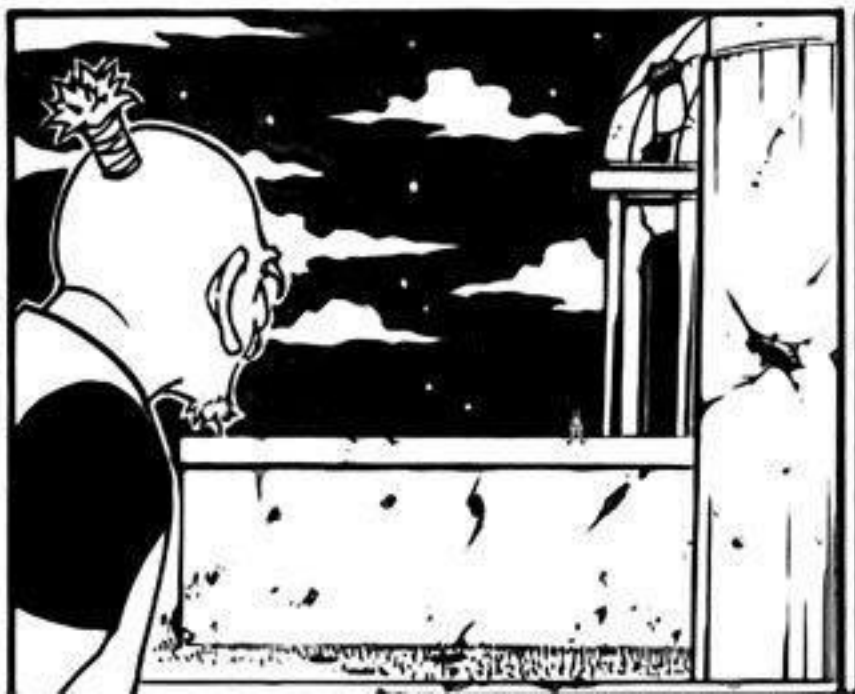

ARAÑA FANSUB

CUMPLIENDO LO ESPERADO, EL MANGA DE HUNTER X HUNTER ESTARA PAUSADO. ESPERAMOS QUE ENTIENDAN, LES AVISAREMOS INMEDIATAMENTE CUANDO EL MANGA CONTINUE.