JUJUTSU KAISEN

4

STORY AND ART BY

GEGE AKUTAMI

呪術廻戦

じゅじゅつかいせん

4

殺(ころ)してやる

第(だい)26話(わ)　いつかの君(きみ)へ　7

第(だい)27話(わ)　もしも　27

第(だい)28話(わ)　殺(ころ)してやる　47

第(だい)29話(わ)　成長(せいちょう)　71

第(だい)30話(わ)　我儘(わがまま)　91

第(だい)31話(わ)　また明日(あした)　111

第(だい)32話(わ)　反省(はんせい)　133

第(だい)33話(わ)　京都姉妹校交流会(きょうとしまいこうこうりゅうかい)団体戦(だんたいせん)ー0　155

第(だい)34話(わ)　京都姉妹校交流会(きょうとしまいこうこうりゅうかい)団体戦(だんたいせん)ー1　175

呪術高専 一年
伏黒 恵

呪術高専 一年
釘崎野薔薇

特級呪術師
五条 悟

一級呪術師
七海建人

呪術廻戦 人物紹介

呪術高専 一年
虎杖悠仁

特級呪物
両面宿儺

「呪い」
辛酸・後悔・恥辱…。人間の負の感情から生まれる禍々しいその力は、人々を死へと導く。
五条の一計で、生存を伏せたまま修業に励む虎杖。五条の後輩の呪術師・七海と共に、呪霊による事件現場へ向かうと、そこには呪霊・真人によって改造された人間が…。
ショックを受けつつも虎杖は、現場の映画館にいた順平の足取りを摑み接触。映画の話題から意気投合する。だがその実、真人に心酔していた順平は、真人に利用され虎杖と戦うよう仕向けられていた。

呪術廻戦

じゅじゅつかいせん

4

殺(ころ)してやる

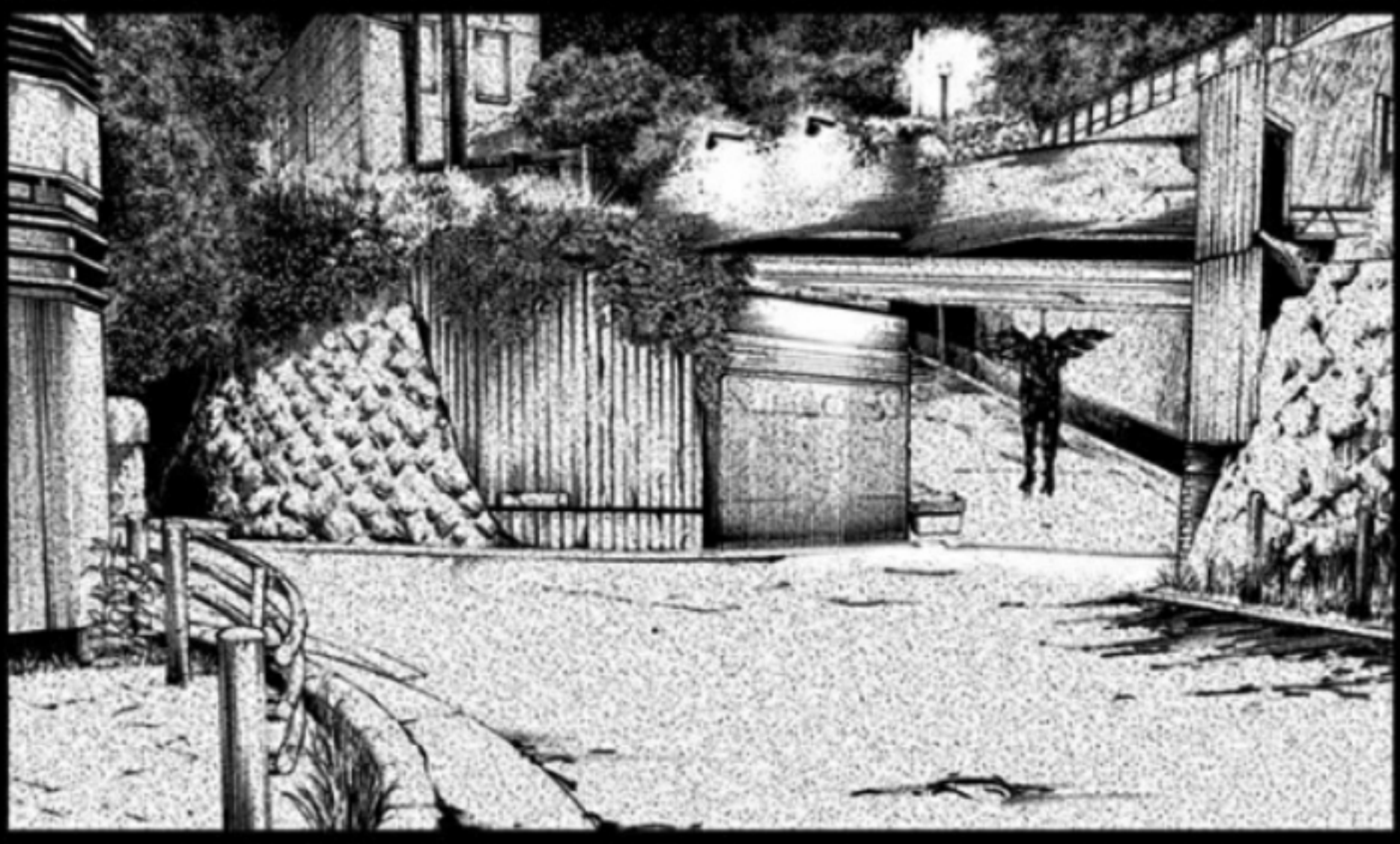

芥見下々(あくたみげげ)

JUMP COMICS

★この作品はフィクションです。実在の人物・団体・事件などには、
いっさい関係ありません。デジタル配信用に再編集を行っています。

SCAN ETERNAL LIFE

TRADUCTOR

BERGORY

TYPESETTER

KATZUHIRO

REDRAWER

EIKI

TE DIJE LA RAZÓN DEL PORQUÉ ESTA MAÑANA.

NO PUEDES.

IRÉ, NANAMIN.

ADEMÁS DE ESTAR VIVO, LA PROBABILIDAD DE QUE SE ENCUENTRE EN EL INSTITUTO DE SATOZAKURA ES ALTA.

SI ÉL HASTA LEVANTÓ UNA "PANTALLA"...

JUJUTSU KAISEN

CAPÍTULO 26: AL TI DE ALGÚN DÍA

REGRESARÉ DE INMEDIATO. POR FAVOR ESPERA, ITADORI-KUN.

¡¡¡LAS MALDICIONES LOS RODEAN POR COMPLETO!!!

AKUTAMI GEGE

NO, SOLO QUE HAY... MUCHOS...

ADEMÁS, SON HUMANOS, ¿CIERTO?

¿HAY ALGÚN PROBLEMA?

CHAMÁN DE SEGUNDO GRADO, **INO TAKUMA.**

ESCUCHASTE LO QUE SUCEDIÓ, ASÍ QUE TE ENCARGO EL RESTO A TI...

INO-KUN.

AÚN SI LE DIJE ESO, ESTOY SEGURO QUE FUE INÚTIL.

SFX: ¡¡YEAH!!

¡ME ESFORZARÉ!

ME HARÉ CARGO DE TU PROMOCIÓN A PRIMER GRADO.

¿¡HUUHH!?

POR FAVOR SAL DE MI CAMINO, IJICHI-SAN.

NUESTRO TRABAJO ES SALVAR PERSONAS.

.....

ESTÁN USTEDES, LOS ESTUDIANTES.

NO COMETERÉ OTRO ERROR.

ENTRE ESAS PERSONAS...

ITADORI-KUN.

NO PUEDES IR...

IJICHI-SAN.

PERDÓ-NAME...

¡¡¡"RESIDUOS DE LUNA"!!!

ブワッ
ズザ
¡UN SHIKIGAMI MEDUSA! ¿¡NO ES DAÑADO AUN CUANDO ESTÁ DENTRO!?
LO DIRÉ OTRA VEZ.
¡QUÍTATE! ¡CHAMÁN!

¡QUE TÚ DECIDES!

¡ESO NO ES ALGO...!

¡NO TIENES NADA QUE VER CON ESTO!

UN RESCATE TAN DESCUIDADO...

CUÁL ES EL PUNTO DE ENVIAR...

¡¡¡NO MALINTER-PRETES EL VALOR DE LA VIDA!!!

!!

¡SON SIMPLES SUB-PRODUCTOS DEL METABOLISMO DEL ALMA! ¡TODOS SON FALSOS!

LAS EMOCIONES PRIMITIVAS HUMANAS... ¡¡¡EL CORAZÓN!!!

TODO ES FALSO, ASÍ QUE NO ME ATES A TUS REGLAS FICTICIAS.

SOLO CIERRA TUS OJOS.

TENGO QUE VOLVER A ALGO.

NADIE TIENE EL DERECHO DE DETENERME DE ARREBATAR VIDAS QUE PUEDEN SER ARREBATADAS.

ES VENENO, HUH.

JUNPEI, TU TÉCNICA...

SOLO NECESITAS RECORDAR QUE EL NIVEL DEL VENENO DEPENDE DEL TAMAÑO Y LA FUERZA DEL SHIKIGAMI.

EL VENENO REFINADO DE TU PODER MÁGICO.

LOS TENTÁCULOS DE TU SHIKIGAMI SECRETAN...

SERÁS CAPAZ DE PELEAR JUSTO DESPUÉS.

PUEDO ENSEÑARTE LO QUE LE TOMARÍA UN TIEMPO A UN CHAMÁN.

TIENES TALENTO, SABES.

JUNPEI...

QUIÉN DEMONIOS SOY PARA DAR-TE EXCUSAS.

¿POR QUÉ...?

¿¡POR QUÉ EL VENENO DE LOS "RESIDUOS DE LUNA" NO HACE EFECTO!?

¿¡POR QUÉ!?

ズサッ?

¿¡POR QUÉ SE ESTÁ INTER-PONIENDO!?

¿¡POR QUÉ!?

¡NO! SI ÉL VA A APLASTAR LA TIERRA, ENTONCES...

¡ESTÁ EN EL AIRE! ¡NO TIENE OPORTUNIDAD!

!

JUSTO ANTES DE QUE ATERRICE.

ガッ

ゴッ

NO TENGO IDEA...

DE LO QUE HABLAS.

ブワ

ブワ

ブワ

SOLO SIGNIFICA...

ATACA A LA PERSONA, NO AL SHIKIGAMI:

CUANDO DEBES LUCHAR CON USUARIOS DE SHIKIGAMIS...

ACOMODAR TU CABELLO DE ESA MANERA...

QUE QUIERES PENSAR QUE ESTÁS EN LO CORRECTO, ¿VERDAD?

¿ESO SIGNIFICA QUE IRÁS TAN LEJOS COMO PARA DESECHAR ESA VIDA?

ALGO COMO QUE LOS CORAZONES DE LAS PERSONAS SON FALSOS...

¿¡PUEDES DECIRLO EN FRENTE DE ESA PERSONA!?

NO CONOZCO CUÁL ES TU MOTIVO, JUNPEI.

ESTOY SEGURO QUE TIENES TUS RAZONES.

ビキリ

PERO...

¡¡¡ELLOS NO TIENEN!!!

SI TUVIERAN...

¡SI TUVIERAN...!

¿¡SIGUES DICIENDO ESO!?

LA GENTE NO TIENE CORAZÓN.

¿FUIMOS MALDECIDOS POR EL CORAZÓN DE LA GENTE?

DICES QUE YO Y MI MADRE ...

ES DEMASIADO...

ALGO ASÍ...

ヒュー

YA NO ME IMPORTA...

LO QUE ESTÉ CORRECTO O INCORRECTO...

ズッ

ドサッ

¿POR QUÉ NO LO EVADISTE ...?

ボタ ボタ

P-...

HABLÉ ALTANERO CUANDO NO SABÍA NADA

LO SIENTO.

LO QUE SUCEDIÓ.

DIME...

¡¡¡ASÍ QUE...!!!

YO DEFINITIVA-MENTE...

NO TE MALDECIRÍA, JUNPEI.

ES... MI MADRE...

¿PODRÍAS VENIR A LA ESCUELA DE MAGIA?

JUNPEI...

Y MUCHOS CAMARADAS CONFIABLES...

HAY PROFESORES QUE SON ES-TÚPIDAMENTE FUERTES...

TEN POR SEGURO QUE LO CAS- TIGARÉ.

SI UNIMOS FUERZAS CON TODOS...

DEFINITIVA- MENTE ENCONTRA- RÍAMOS AL TIPO QUE MALDIJO A TU MADRE, JUNPEI.

LUCHEMOS JUNTOS.

¡JUSTO CUANDO SU CORAZON ESTÁ A PUNTO DE SER MOVIDO, LA MALDI- CION APARECE!

JUJUTSU KAISEN ...CAPÍTULO 26 /FIN.

BUSCAMOS STAFF
TRADUCTORES
INGLES - ESPAÑOL
JAPONES - ESPAÑOL
CHINO- ESPAÑOL
CLEANER
ENVIANOS UN MENSAJE...
REDRAWER
TYPESETTER

REVOLUCIONARIOS
SCANLATION
PRESENTAN

JUJUTSU KAISEN

CAPITULO: 027

TRADUCCIÓN
Y$1

LIMPIEZA
ORUMAITO

REDIBUJO
RYNOSUKE

TIPOGRAFÍA
MCFLY

fb.com/revolucionariosScanlation

fb.com/NeoRevolucionarios

@revoluscan

SI COMPARTES
ESTA OBRA POR FAVOR NO
ELIMINES LA HOJA DE CREDITOS,ESTO
NOS AYUDA SEGUIR ADELANTE.

REVOLUCIONARIOS RS SCANLATION

JUJUTSUKAISEN

CAPÍTULO 27: "Y SI"

POR EJEMPLO, SI IMITAS LO QUE TU PROFESOR SIEMPRE DICE, O SI HABLAS ACERCA DEL SHOW QUÉ VISTE AYER AYER. ESE TIPO DE "SI"

¡EL POPULAR VOLUMEN 2 ESTÁ A LA VENTA! ADEMÁS DE INCLUIR UN DIBUJO ESPECIAL, PERFILES DE LOS PERSONAJES, EXPLICACIONES DE ALGUNAS TÉCNICAS Y TAMBIÉN COSAS SIMILARES ¡VIENEN INCLUIDAS!

AKUTAMI GEGE

¿QUÉ ES ESE SUJETO...? ¿UNA PERSONA..?

LA CALAMIDAD EN PERSONA ¡MAHITO APARECE!

¿QUIEN ERES?

NO... ESTÁ SENSACION...

ENCAN-TADO DE CONOCER-TE...

HUÉSPED DE SAKUNA.

ボコ

ボコ

ボコ

¡¡¡MAHITO-SAN ESPE-RA!!!

¡¡¡

¡ÉL ES COMO NANAMI LO DESCRIBIÓ!

¡¡¿SOY UN IDIOTA?!! ¡ÉL ES UN ESPÍRITU MALDITO CON APARIENCIA HUMANA CON PARCHES EN TODA LA CARA!

¡¡CORRE JUNPEI!!

MAHITO-SAN NO ES UNA MALA...

¡ITADORI-KUN TRANQUILIZATE.!

¡¡¡PERO DEBES HUIR!!! ¡TE LO SUPLICO!

¡¡NO SÉ QUÉ TIPO DE RELACIÓN TIENES CON ESTE TIPO...!!

PERSONA...

UNA MALA...

PERO TOMAS DECISIO-NES TONTAS BASADAS EN TU TEMPERAMENTO EN LUGAR DE DELIBE-RAR.

TU SABES JUNPEI, BUENO TU ERES INTELIGENTE, ¿CIERTO?

¡TIENDES A HACER ESO!

DESPUÉS DE LA GENTE DE LA QUE TE BURLAS.

PORQUE ERES EL SIGUIENTE EN LA LÍNEA DE ESTUPIDEZ...

REVOLUCIONARIOS SCANLATION

REVOLUCIONARIOS SCANLATION

ES POR ESO QUE...

"MUTILACIÓN CORPORAL"

VAS A MORIR.

スレッ

BIEN ENTONCES,

ES ÉL ROUND 2.

JUNPEI...
ドギィ
JUN-PEI!!!!
¡TE ARRE-GLARÉ AHORA!
グググッ
¡¡¡DEBES RESISTIR!!!!
ガッ

UGH ...!

SUKUNA...

ドスドス

¿QUÉ SUCEDE?

¡¡¡?

SUKU-NAAA!!!

¡¡SANA A JUNPEI POR FAVOR!!!

ASÍ QUE COMO CUANDO TÚ CURASTE MI CORAZÓN...

¡HARÉ LO QUE SEA! ¡¡PUEDES HACER LO QUE SE TE PLAZCA CONMIGO!!

ME REHÚSO.

!!!

0

QUE EMOCIÓN.

GENIAL, SÉ HABÍA OLVIDADO COMPLETAMENTE ACERCA DE ESE "CONTRATO"

HIHI.

HEHE.

¡TÚ MALDITO!

¡TÚ INTENTAS AFERRARTE A MÍ COMO TÚ ÚLTIMO RECURSO! ¡SIENDO INCAPAZ DE SALVAR A ALGUIEN!

¡SACRIFICASTE TODO ¡INCLUSO TÚ ORGULLO LO TUYO! Y FUTURO!

¿ÉL RECHAZÓ EL CONTRATO?
LA FORMA DE LAS ALMAS NO ES ALGO QUE SEA FÁCIL DE CURAR CON TÉCNICAS DE REVERSIÓN
PERO ... CREO QUE CURAR A OTROS ¿NO SEA SU ESPECIALIDAD?

¡¡QUE MOCOSO MÁS MISERABLE!!

¡¡QUÉ MISERABLE!!

HEH.

PERO BUENO,
ESTE ES MI PRIMER PASO HACIA MI OBJETIVO ASÍ QUE AHÍ LO TIENES ...

REVOLUCIONARIOS SCANLATION

SFX: HAHAHAHA

SFX: HAHAHAHAHA

NO IMPORTÁ CÓMO LO PONGAS...

ELLOS SON "MALDICIONES".

AHHH, YA VEO. ESTOS SUJETOS...

¿POR QUÉ..?

YUU... JI....

ENTON- CE ASÍ ES COMO ES, HUH.

SERÁ PORQUE CAMBIE SU FORMA TAN ABRUPTA- MENTE.

¿ACASO ÉL ACABA DE MORIR?

AH!

REVOLUCIONARIOS SCANLATION

¡¡¡¡

PERO QUE MAL, NO TIENE NINGÚN EFECTO EN MI.

SU GOLPE CAMBIO... ¡INTERE-SANTE!

!?

¡¿QUÉ ES ESTO?! LA FORMA DE MI ALMA FUE GOL-PEADA...

¡¡YA VEO...!!

YO PRESERVO LA FORMA DE MI AL...

ボ!! ボ! ボ! ボ!

ESTÁ PERCIBIENDO, HUH.

ES POR ESO QUE ÉL NATURALMENTE LO...

¡ITADORI YUUJI ES UN HUÉSPED! CONSTANTEMENTE HAY OTRA ALMA EN SU CUERPO APARTE DE LA SUYA.

...DEL ALMA!

¡EL CONTORNO...

PORQUE LA VERDADERA INTENCIÓN VENÍA DE MIS ENTRAÑAS.

ERAN MENTIRAS...

HASTA AHORA, PARECE QUE TODAS LAS COSAS QUE SALIERON DE MI BOCA...

REVOLUCIONARIOS SCANLATION

¡¡TE MATARÉ!!

¿NO QUERRÁS DECIR "EXORCI-ZAR"?

CHAMAN...

¡SUS VERDADERAS INTENCIONES ASESINAS SALEN A FLOTE! EL SIGUIENTE TOMO TRAERÁ UNA PORTADA Y PÁGINA DE APERTURA A COLOR ¡PARA EL INICIO DE ESTA BATALLA A MUERTE!

JUJUTSU KAISEN

...CAPÍTULO 27 / FIN.

REVOLUCIONARIOS
SCANLATION
PRESENTARON

JUJUTSU KAISEN

CAPITULO: 027

SCAN:
JAIMINIS BOX

CORRECCIÓN:
PARADOX BOY

CALIDAD:
MCFLY

RECLUTAMIENTO

SALUDOS BUSCANDO TRADUCTORES PARA EL PROYECTO DE JUJUTSU KAISEN, SI TIENES EXPERIENCIA EN TRADUCCION ESCRIBENOS EN NUESTRA PÁGINA OFICIAL DE FACEBOOK. REQUISITO MINIMO: TENER DISPONIBILDAD LOS FINES DE SEMANA, SEGUIR EL MANGA.

fb.com/NeoRevolucionarios

fb.com/revolucionariosScanlation

@revoluscan

SI COMPARTES
ESTA OBRA POR FAVOR NO
ELIMINES LA HOJA DE CREDITOS,ESTO
NOS AYUDA SEGUIR ADELANTE.

SCAN ETERNAL LIFE

TRADUCTOR

BERGORY

TYPESETTER

KATZUHIRO

REDRAWER

EIKI

ES TENER UN PODER QUE DESPE-DAZE LA OSCURIDAD.

¡TENER UN CORAZÓN!

A CAUSA DE LA VERDADERA INTENCION SURGIENDO DE LO PROFUNDO DE MI ESTÓMAGO.

FUERAN MENTIRAS ...

HASTA AHORA, ES COMO SI TODO LO QUE SALIO DE MI BOCA ...

TE ASESI-NARÉ.

¡EL FUEGO EN SU CORAZÓN SE AVIVA!

CLÍMAX EDICIÓN VERSUS MAHITO, ¡Y EN AGRADECIMIENTO POR LA GRAN POPULARIDAD, UNA PÁGINA DE PORTADA A COLOR!

JUJUTSU KAISEN

CLÍMAX EDICIÓN VERSUS MAHITO, ¡Y EN AGRADECIMIENTO POR LA GRAN POPULARIDAD, UNA PÁGINA DE PORTADA A COLOR!

JUJUTSU KAISEN

CAPÍTULO 28: TE ASESINARÉ

SUS ALMAS SE SACUDEN...

Y FLAQUEAN...

AQUELLAS DE HUMANOS Y MALDICIONES.

AKUTAMI GEGE

SI JUNPEI NO ES SUFICIENTE, PUEDO ALTERNAR ESTUDIANTES UNO POR UNO EN FRENTE SUYO.

PERO CUANDO ÉL NO PUEDE MATAR A ALGUIEN, ALGUIEN QUE ODIA TANTO QUE BUSCA ASESINAR, APUESTO A QUE RECURRE A SUKUNA.

ITADORI YUUJI DESCUIDA SU PROPIA VIDA.

GETOU NO ME PERMITIRÁ PONERLE UN "CONTRATO" EXTERNAMENTE USANDO MIS REHENES.

Y ENTONCES, SI PUEDO INCREMENTAR LAS POSIBILIDADES DE QUE SUKUNA SE UNA A NUESTRO LADO, SERÍA GRANDIOSO. PERO QUE YO SEA MÁS FUERTE QUE ÉL ES UNA GRAN CONDICIÓN PREVIA.

CUANDO SE DECIDA ACTUAR BASADO EN SU FURIA EN VEZ DE SUS INTERESES, SUS NEGOCIACIONES CON SUKUNA SERÁN INMEDIATAS. UN "CONTRATO" SERÁ IMPUESTO SOBRE ITADORI YUUJI.

MOMENTO DE REFLEXIÓN DE MAHITO.

INESPERADAMENTE, ESTOY FRENTE A...

MI ENEMIGO NATURAL

¿ES MEJOR NO RETENERLO DESPUÉS DE UN DERRIBO O ESTRANGULAMIENTO?

ÉL CAMBIA SU FORMA SEGUIDO.

CAMBIAR MI FORMA LE DA UN OBJETIVO MÁS GRANDE, NO ES IDEAL.

ÉL ENTIENDE QUE SUS ATAQUES TIENEN UN EFECTO EN MÍ.

¡¡¡EN ESE CASO!!!

UNA FORMA MÁS PULIDA PARA MATAR, UNA INSPIRACIÓN INCLUSO MÁS PULIDA PARA ASESINAR...

¡¡¡LAS PERSONIFICARÉ!!!

NO IMPORTA SI TOMA CIEN VECES O MIL, LO APLASTARÉ...

¡¡¡HASTA QUE SE CONVIERTA EN UN DESASTROSO PURÉ!!!

ガゴッ
ドッチ
アアアア
CHIRRIDO
ギョリ
ギョリ
ギョリ
ギョリ
ギョリ

¡NO HAY MANERA EN QUE SIGA CRECIENDO POR SIEMPRE!

ズシッ
グイ
ギュ
ブアアアアア

ガッ ガッ ガッ

ドゴォ

USUAL-
MENTE, LA
GENTE APARTA
SUS MANOS
DE MÍ.

SI
AGRANDO
MUCHO MI FORMA,
SU MANIOBRA-
BILIDAD Y PODER
BAJAN.

ゆら～っ

ドゴォ

CAMBIA YA...

NO PUEDES GANAR CONTRA MÍ, SABES.

はあ

SFX: SUSPIRO.

¡¡¡GAH!!!

"MUTACIÓN HOLGAZÁN".

CON SUKUNA.

¿VAS A TOCAR MI ALMA...?

ERES UN CAMARADA QUE SE BURLÓ DEL MOCOSO CONMIGO.

TE PERDONARÉ UNA VEZ, PERO NO DOS VECES...

CONOCE TU LUGAR...

IDIOTA.

NO CAMBIARÉ CON ÉL.
TE LO DIJE, ¿NO ES ASÍ?

QUE TE IBA A ASE-SINAR.

ゴッ
ゴッ
ゴッ
ゴッ

ドンッ
グチャアア

EHUH?

¡¡¡¡NANA-MIN...!!!

¡NANAMI LLEGA A LA ESCENA!

JUJUTSU KAISEN

...CAPÍTULO 28
/FIN.

BUSCAMOS STAFF
TRADUCTORES
INGLES - ESPAÑOL
JAPONES - ESPAÑOL
CHINO- ESPAÑOL
CLEANER
ENVIANOS UN MENSAJE...
REDRAWER
TYPESETTER

REVOLUCIONARIOS
SCANLATION
PRESENTAN

JUJUTSU KAISEN

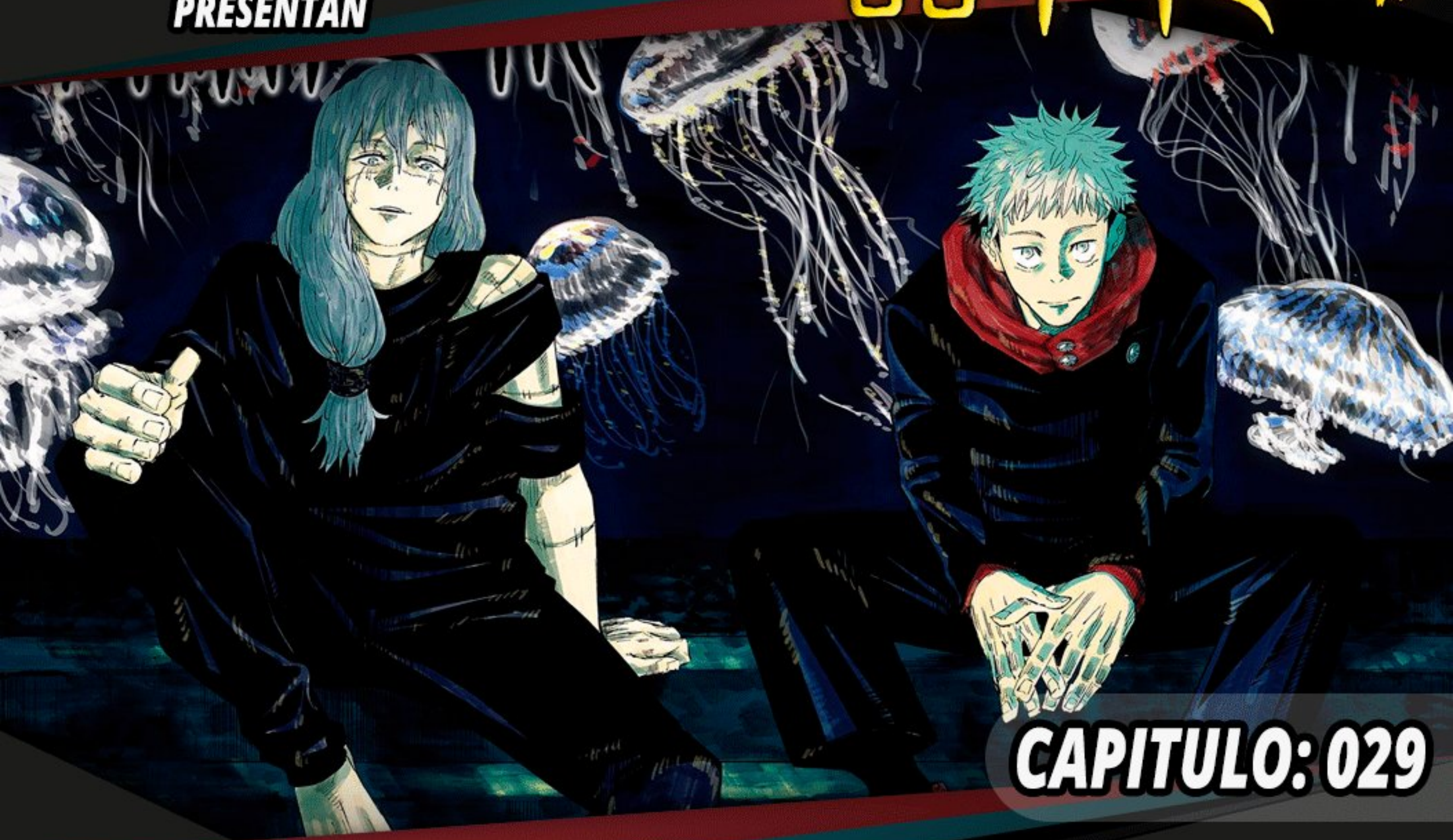

CAPITULO: 029

TRADUCCIÓN
PARADOX BOY

LIMPIEZA
ORUMAITO

REDIBUJO
RYNOSUKE

TIPOGRAFÍA
MCFLY

fb.com/revolucionariosScanlation

fb.com/NeoRevolucionarios

@revoluscan

SI COMPARTES
ESTA OBRA POR FAVOR NO
ELIMINES LA HOJA DE CREDITOS,ESTO
NOS AYUDA SEGUIR ADELANTE.

JUJUTSU KAISEN

CAPÍTULO 29: CRECIMIENTO

TE VOY A REGAÑAR LUEGO.

DAME UN REPORTE DE LA SITUACIÓN ACTUAL.

¡NANAMI SE UNE A LA BATALLA!

AKUTAMI GEGE

ITADORI Y MAHITO ESTÁN PELEANDO A MUERTE. UN ATAQUE SORPRESA FATAL GOLPEA A ITADORI. SIN EMBARGO ¡NANAMI APARECE Y REPELE EL ATAQUE...!

YO...

NO PUDE SALVAR A DOS PERSONAS...

VOLÚMENES 1 Y 2 FUERON IMPRESOS POR SEGUNDA VEZ, Y ¡EL NÚMERO ACUMULADO DE COPIAS VENDIDAS SUPERAN LOS 300,000! ¡HABRÁN UNOS DIBUJOS ESPECIALES, ASÍ QUE DEFINITIVAMENTE DALES UN VISTAZO!

...

ESO NO ES "ESTAR BIEN"

ESTOY BIEN. AUNQUE TENGO AGUJEROS POR TODO MI CUERPO.

Y TODOS EN LA ESCUELA HAN COLAPSADO EN EL GIMNASIO.

PRIMERO, CUÉNTAME SOBRE TU ESTADO FÍSICO.

¿HASTA QUÉ PUNTO ÉL SE PREOCUPA POR LOS DEMÁS...?

REVOLUCIONARIOS SCANLATION

REVOLUCIONARIOS SCANLATION

グッ…!

ES BUENO QUE AMBOS HAYAMOS SALIDO A SALVO.

¿QUÉ ES ESTO? TE VES MUY ANIMADO ¿NO ES ASÍ CHAMÁN?

ズルル…

SNIFF

¿QUIERES QUE NOS ABRACE-MOS?

PARA CELEBRAR NUESTRA REUNIÓN Y ESO.

¿CUANDO?

¿HUH? YO LO GOLPEE...

ITADORI-KUN ¿QUE HAY SOBRE ESA SANGRE DE NARIZ?

AL COMIENZO.

¿ÉL TE TOCÓ?

SI.

LLENE-MOSLO DE GOLPES TAN PRONTO COMO CREE-MOS UNA APERTURA.

COMO SEA, PUEDO DETENER SUS MOVI-MIENTOS.

CUAL-QUIERA QUE SEA, ES CONVE-NIENTE.

① SU TÉCNICA NO AFECTA A ITADORI-KUN ⓪

② HAY UNA RAZÓN POR LA QUE ÉL NO PUEDE MATAR A ITADORI-KUN.

¡¿HUH?! ¿POR Q-

TE LO DIRÉ CUANDO TE REGA-ÑE MÁS TARDE.

MIS ATAQUES NO TIENEN NINGÚN EFECTO EN ÉL.

VAMOS A EXORCIZARLO JUSTO AQUÍ SIN NINGUNA DUDA.

¡SÍ!

REVOLUCIONARIOS SCANLATION

REVOLUCIONARIOS
RS
SCANLATION

BLUB

¡¡¡...

DEBERÍA PRIMERO ENCARGARME DE ESE OTRO CHAMÁN, HUH...

MIENTRAS PRESTAN ATENCIÓN A ITADORI YUUJI...

ガッ

ガッ

ガッ

ピリ
ピリ…
ズオッ!!
ドドドッ

REVOLUCIONARIOS SCANLATION

VOY A DETENER ESTO.

LAS AGUJAS SOLO SON EFECTIVAS CONTRA DEBILUCHOS.

PENSÉ QUE ESTO SERÍA BUENO, PERO LO ESQUIVA-RON.

DESPUÉS DE QUE LAS ESQUIVEN, LAS PUNTAS DE MIS AGUJAS SERÁN DESTRUIDAS.

REVOLUCIONARIOS RS SCANLATION

ガハッ

JUSTO ANTES DE QUE CAMBIE SU FORMA...

HAY UN TIEMPO EN QUE DEBE CARGAR SU PODER MÁGICO.

ES VERDAD.

ÉL REALMENTE ES MI ENEMIGO NATURAL. HARÉ QUE SE COMPORTE UN POCO.

UUU

INCLUSO SI ME HAGO MÁS PEQUEÑO, ITADORI YUUJI PODRÍA MATARME DE UNA SOLA VEZ.

ガッ

REVOLUCIONARIOS SCANLATION

ヒッ…

BLEG GHHH

ダダダダ"

¡¿AÚN TIENE UNOS CUANTOS?!

¡HUMANOS RECONSTRUIDOS!

MATEN A ESE MOCOSO DE PELO CORTO.

ズズズズ

COMO PENSÉ...

ÉL NO PUEDE ASESINAR HUMANOS ¿NO ES ASÍ?

REVOLUCIONARIOS SCANLATION

¡¡!!

VAMOS... A JUGAR...

¡¡¡¡¡¡¡¡

ズサァ

MÁTA-ME.

POR...

...FAVOR...

REVOLUCIONARIOS SCANLATION

CONTI-
NUANDO,
TÚ PELE
ARAS CON-
MIGO.

ME
PREGUNTO
SI ESTA
VEZ VAS A
LLORAR.

TE EQUI-
VOCAS.

ÉL ESTÁ
JUSTO AHORA
EN MEDIO DE
UN AJUSTE.

SI NO LO
CREES...

ÉL AÚN
NO PUEDE
AJUSTAR SUS
IDEALES CON
LA REALI-
DAD...

ESE NIÑO
ESTÚPIDO.

ズズズ

ERES UN IDIOTA.

ASÍ QUE LOS MATÓ Y VINO AQUÍ, HUH.

REVOLUCIONARIOS SCANLATION

JUSTO ANTES DEL IMPACTO, ¡VOY A CAMBIAR POR-

SU PODER MÁGICO AUMENTÓ.

¡¡!!

REVOLUCIONARIOS
RS
SCANLATION

FU

AAHHH...

NO HAY TIEMPO PARA QUE PUEDA CREAR UNA DISTRACCIÓN.

¿ES ESTO...

ESTA ES UNA NUEVA INSPIRACIÓN.

"LA MUERTE"?

DEFINITIVAMENTE PUEDO HACERLO AHORA.

EXPANSIÓN...

TERRITORIAL.

REVOLUCIONARIOS SCANLATION

¡¡¡"PRISIÓN MAHAYANA"!!!

NT: EL MAHAYANA ES UNA DE LAS TRES PRINCIPALES RAMAS DEL BUDISMO.

JUSTO AHORA, TE...

DOY LAS GRACIAS.

¡MAHITO DOMINA LA EXPANSIÓN TERRITORIAL!

JUJUTSU KAISEN ...CAP. 29 / FIN

MIERDA.

REVOLUCIONARIOS
SCANLATION
PRESENTARON

JUJUTSU KAISEN

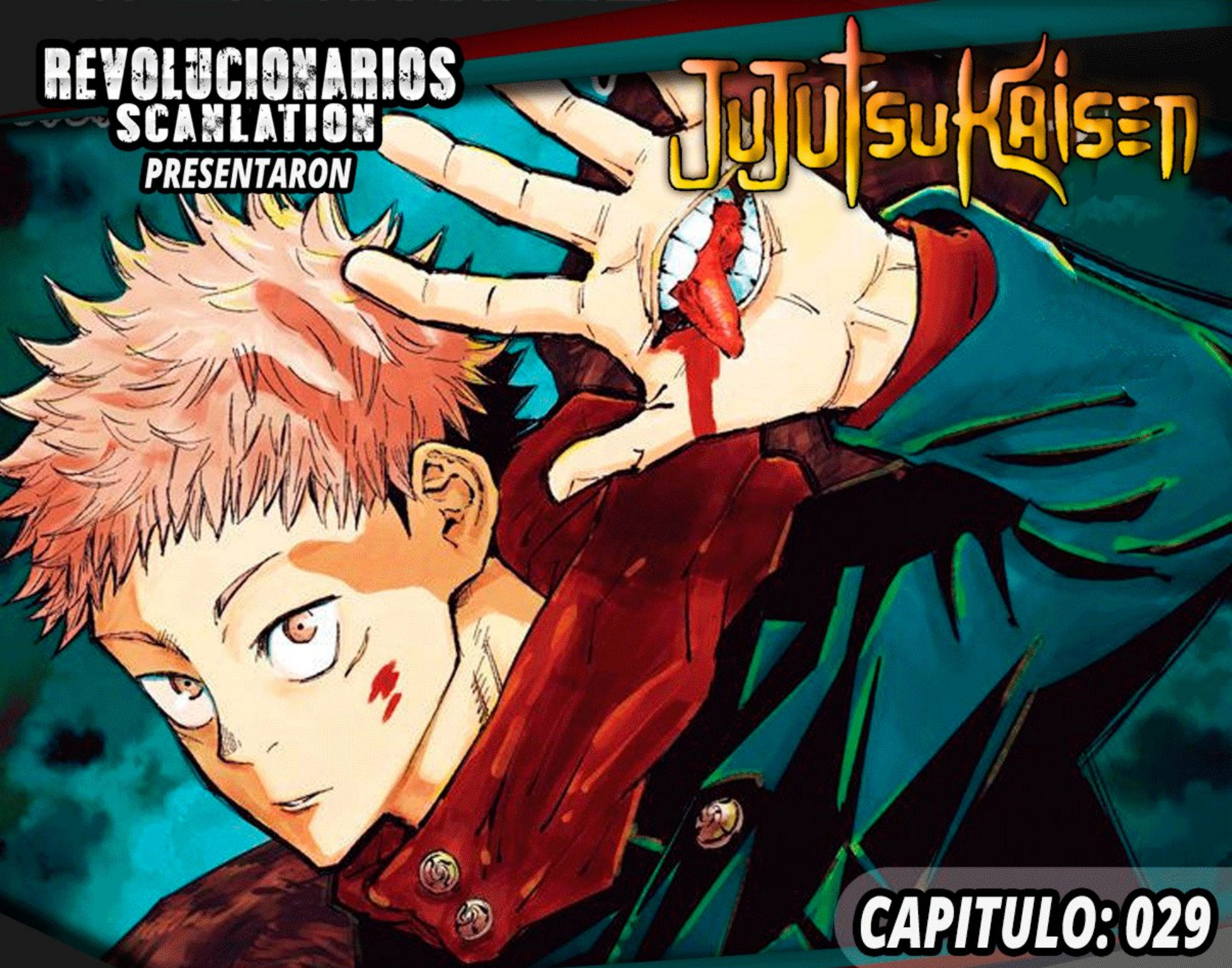

CAPITULO: 029

SCAN:
JAIMINIS BOX

CORRECCIÓN:
PARADOX BOY

CALIDAD:
MCFLY

RECLUTAMIENTO

SALUDOS BUSCANDO TRADUCTORES
PARA EL PROYECTO DE JUJUTSU KAISEN, SI TIENES EXPERIENCIA EN
TRADUCCION ESCRIBENOS EN NUESTRA PÁGINA OFICIAL DE FACEBOOK.
REQUISITO MINIMO: TENER DISPONIBILDAD LOS
FINES DE SEMANA, SEGUIR EL MANGA.

fb.com/NeoRevolucionarios

fb.com/revolucionariosScanlation

@revoluscan

SI COMPARTES
ESTA OBRA POR FAVOR NO
ELIMINES LA HOJA DE CREDITOS,ESTO
NOS AYUDA SEGUIR ADELANTE.

SCAN ETERNAL LIFE

TRADUCTOR

BERGORY

TYPESETTER

KATZUHIRO

REDRAWER

EIKI

JUJUTSU KAISEN

CAPÍTULO 30: EGOÍSTA.

BANG
BANG
BANG

NANAMI HA SIDO ENCERRADO DENTRO DEL TERRITORIO DE MAHITO. ¿¡CÓMO CAMBIARÁ LAS COSAS ESTE MOVIMIENTO DESESPERADO!?

AKUTAMI GEGE

NANAMI RESPALDA A ITADORI EN SU LUCHA CONTRA MAHITO! LO ACORRALAN, PERO MAHITO DESPIERTA. DOMINÓ LA EXPANSIÓN TERRITORIAL...

¡¡¡NO ME JODAS!!!

¡LOS VOLÚMENES 1 Y 2 HAN SOBREPASADO LA CANTIDAD ACUMULATIVA DE 300.000 COPIAS VENDIDAS!

SI ES COMO ESTO...
¡¡¡SI ES COMO ESTO, ENTONCES...!!!

¿¡POR QUÉ NANAMIN FUE EL ÚNICO ATRAPADO!?

EXPANSIÓN TERRITORIAL.

SIN EMBARGO, DESDE QUE ESTOY DENTRO DE SU TERRITORIO, AHORA...

PARA ACTIVAR CUALQUIER TÉCNICA QUE INVOLUCRE MANIPULAR EL ALMA, ESE TIPO PROBABLEMENTE NECESITA TOCAR A SU OBJETIVO CON LA PALMA DE SU MANO ORIGINAL.

EL GOLPEAR LETALMENTE Y SUBLIMAR AL OBJETIVO USANDO UNA TÉCNICA MORTAL DENTRO DE UN TERRITORIO INNATO CONSTRUIDO CON PODER MÁGICO... ESA ES LA CÚSPIDE DE LA HECHICERÍA, LA CUAL NO PUEDO ALCANZAR.

EN LA PALMA DE SU MANO.

ESTOY LITERALMENTE...

MIERDA.

LOS CHAMANES SON MIERDA. A VECES, TIENES QUE FORZAR A TUS CAMARADAS A QUE ACEPTEN SACRIFICAR SUS VIDAS POR OTROS.

ES POR ESO QUE RENUNCIÉ. PODRÍAS DECIR QUE HUÍ.

¿TE GUSTA?

ME REFIERO AL CASSE-CROUTE.

¿HUH?

¿HUH?

OH, SÍ.

LA TIENDA DE CONVENIENCIA DE POR AQUÍ DEJÓ DE VENDERLOS, ASÍ QUE...

SIEMPRE ELIGES ESO.

STAFF ONLY

...BUENO, ES PORQUE ESTO ES UNA PANADERÍA.

VAYA, QUÉ SEVERO.

SABE MEJOR QUE EL DE UNA TIENDA DE CONVENIENCIA, ¿VERDAD?

POR FAVOR VENGA DE NUEVO.

NII...

Y SERÍA UNA MOLESTIA SI ME DESHAGO DE ELLA SIN TÉCNICA. ME VERÍA COMO UN MEDIUM RARO.

CLANG. CLANG.

BAKERY BAKERY BAKERY

UNA CABEZA DE MOSCA... NO DEBERÍA HABER PROBLEMA AL DEJARLA IR.

BAKERY

↑↑

¿LO ESTÁS VENDIENDO?

NO HACE FALTA DECIR QUE DEBERÍA HABER UN BALANCE ENTRE GANANCIA Y RIESGO.

YA QUE SOLO ESTÁS EMPEZANDO, NO NECESITAS HACER ALGO ESPECIAL.

AFERRARTE A TU DINERO ES TAMBIÉN AFERRARTE A TU VIDA.

¿EL CHICO NUEVO NO SE ASUSTARÁ?

NO SEAS TAN FORMAL TODO EL TIEMPO.

NAAANAMI.

SOLO NO OLVIDES SER SINCERO CON TUS CLIENTES.

¡SÍ!

¿AÚN SI LOS HACEMOS COMPRAR ACCIONES BASURA QUE NO TIENEN POTENCIAL DE CRECIMIENTO?

CHICO NUEVO, SOBRE LO QUE DEBERÍAS PENSAR PRIMERO Y PRINCIPALMENTE ES EL LUCRO DE LA COMPAÑÍA. ¡ESO TAMBIÉN ESTÁ CONECTADO AL LUCRO DEL CLIENTE!

ESTÁS EN TU SEGUNDO AÑO, ¿VERDAD? ERES ASTUTO, HAZTE UN POCO MÁS SALVAJE POR MÍ.

NANAMIII.

¡¡¡POR SUPUESTO!!! ES LO QUE MERECEMOS POR MONITOREAR EL MERCADO A TODA HORA.

PORQUE TENGO GRANDES EXPECTATIVAS PUESTAS EN TI.

SOY UN HUMANO SIN CONCEPTO DE TENER ALGO QUE VALGA LA PENA HACER" O UN "PROPÓSITO EN LA VIDA". SIMPLEMENTE HARÉ DINERO A MEDIAS HAS A LOS 30 O 40 AÑOS Y DISFRUTARÉ UNA VIDA SIN PROPÓSITO EN UN PAÍS CON UN BAJO COSTO DE VIDA.

HAN PASADO 4 AÑOS DESDE
QUE DEJÉ LA ESCUELA DE MAGIA. NO
IMPORTA SI ESTOY DESPIERTO O DORMIDO,
EN TODO LO QUE PIENSO ES DINERO.

MIENTRAS TENGA DINERO,
LAS MALDICIONES Y LAS OTRAS
PERSONAS NO IMPORTAN. DINERO,
DINERO, DINERO, DINERO, DINERO,
DINERO, DINERO...

¿HAS ESTADO DURMIENDO BIEN?

¿ESTÁS BIEN?

ÚLTIMAMENTE, MI HOMBRO SE SIENTEN PESADO Y SOLO HE SIDO CAPAZ DE TENER UN POCO DE SUEÑO LIGERO.

AH...

¿ES TAN OBVIO?

QUE SE VE AGOTADA.

ERES LA ÚNICA...

PERO SI LAS PANADERÍAS DESAPARECEN, LA GENTE QUE QUIERE COMER PAN ESTARÍA EN GRANDES PROBLEMAS.

HONESTAMENTE, INCLUSO SI NO ESTUVIERA AHÍ, NADIE ESTARÍA PREOCUPADO.

USUALMENTE HACIÉNDOLOS INCLUSO MÁS RICOS DE LO QUE ERAN.

MI TRABAJO CONSISTE EN AFERRARME AL DINERO DE LA GENTE RICA...

NO ES ESO.

¡E-ESTÁS PRESU-MIENDO...!

SI PIENSAS DETENIDA-MENTE SOBRE ESO, ES RI-DÍCULO, ¿CIERTO?

UN TRABAJO COMO EL MÍO PAGA MEJOR.

PERO DE ALGUNA FORMA SALÍ DE ESE CICLO MEN-TAL HUMANO.

?

¿PUEDES DAR UN PASO HACIA ADE-LANTE?

¡¡¡

¿CÓMO...

...ESTÁ TU HOMBRO?

¿HUH? SÍ.
ESPERA, ¿¡QUÉ!?
¡SE SIENTE LIGERO!
SI AÚN TIENES UNA SENSACIÓN INCÓMODA EN TU HOMBRO, POR FAVOR VE AL HOSPITAL.
DISCULPA.
AH, ¡¡¡ESPERA!!!
カラン
カラン
¡ES-PERA!
¡UM!
¡¡¡GRACIAS!!!
¡POR FAVOR VEN DE NUEVO!

"GRACIAS".

¡¡¡GRACIAS!!! ¡¡¡POR FAVOR!!! ¡¡¡VEN!!! ¡¡¡DE NUEVO!!!

¿¡HUH!? ¿¡ACASO NO PUEDES OÍRME!?

PENSÉ QUE NO TENÍA NADA POR QUÉ VIVIR.

GOJOU SATORU

Y Y

HOLA, SOY NANAMI. TENGO ALGO DE QUÉ HABLAR.

SÍ. PUEDO VISITAR LA ESCUELA DE MAGIA MAÑANA...

¿DE QUÉ TE RÍES?

NO TENGO REMORDI-MIENTOS.

MUY AGRADECIDO CONTIGO.

JUSTO AHORA, ESTOY...

"MUTACIÓN HOLGAZÁN".

チャ"

NO HAY NECESIDAD PARA ESO.

YA HE RECIBIDO GRATITUD DE MUCHAS PERSONAS.

¡PARA LAS TECNICAS DE BARRERA, MIENTRAS MÁS RESISTENCIA SE TENGA DENTRO...

MÁS DÉBIL ES LA BARRERA A ATAQUES EXTERNOS.

UN "TERRITORIO" ES UNA BARRERA HECHA PARA "ATRAPAR" OBJETIVOS.

INVADIRLO, POR OTRO LADO, ES MÁS SIMPLE.

PERO DENTRO DE ITADORI YUUJI...

CUANDO ARRASTRAS A TU OPONENTE DENTRO DE TU TERRITORIO, PRÁCTICAMENTE GANASTE.

PARA TÉCNICAS COMO "VACÍO INCONMESURABLE" Y "PRISIÓN MAHAYANA"...

PORQUE EL INVASOR NO GANA NADA AL ENTRAR.

MIER-

HAY "ALGO" QUE NO PUEDES TOCAR.

¿NO ES ASÍ?

TE LO DIJE...

KILL

QUE NO HABRÍA UNA SEGUNDA VEZ.

A LO LARGO DEL CIELO Y LA TIERRA, EL ES EL UNICO QUE ES HONRADO.

SOLO SU PLACER Y DISGUSTO EXISTEN.

!!

A ÉL NO LE IMPORTA ...

PARA EL ESPECTRO DE DOBLE CARA...

SI MAHITO O NANAMI MUEREN.

ALGUIEN APARTE DE EL...

ÉL SOLO TIENE CURIOSIDAD POR UNA SOLA PERSONA.

EN REALIDAD NO LE IMPORTA.

UNA TRAVESURA DE DIOS. UN CAPRICHO DE SUKUNA. ¡EL TERRITORIO DE MAHITO SE DERRUMBA!

JUJUTSU KAISEN

...CAPÍTULO 30 /FIN.

BUSCAMOS STAFF
TRADUCTORES
INGLES - ESPAÑOL
JAPONES - ESPAÑOL
CHINO- ESPAÑOL
CLEANER
ENVIANOS UN MENSAJE...
REDRAWER
TYPESETTER

SCAN ETERNAL LIFE

TRADUCTOR

NECRO

TRADUCTOR

BERGORY

TYPESETTER

KATZUHIRO

REDRAWER

EIKI

¡LA CONCLUSIÓN A LA BATALLA CONTRA MAHITO!
¡AQUÍ ESTÁ LA 2DA PÁGINA CENTRAL A COLOR
AGRADECIENDO POR LA GRAN POPULARIDAD!

JUJUTSU KAISEN

CAPÍTULO 31: TE VEO MAÑANA.

LA CALAVERA RESPLANDECE CON SED DE SANGRE EN LA OSCURIDAD ETERNA

¡LOS VOLÚMENES 1 Y 2
SOBREPASARON EL TOTAL
DE 300.000 COPIAS VENDIDAS!
¡ESTOS POPULARES VOLÚMENES
AHORA ESTÁN A LA VENTA!

AKUTAMI GEGE

¡MAHITO CAE ANTE SUKUNA!

SFX: ZSSSSSSSSST.

AL VER CAER DE RODILLAS A SU NEMESIS, ITADORI SE CONGELA POR UNA DECIMA DE SEGUNDO.

EN ESA CORTA FRACCION DE TIEMPO, PENSAMIENTOS ASESINOS INUNDARON SU CONCIENCIA.

¿QUÉ PASÓ...?

PUEDO MATARLO.

TERRITORIO.

NANAMI.

PÉRDIDA DE SANGRE.

SIGUE VIVO.

ALCANZÓ EL LÍMITE.

SCAN ETERNAL LIFE

¡¡¡

REALMENTE UN AS BAJO LA MANGA, UNA TÉCNICA FINAL.
¡¡Y TÚ TUVISTE QUE ARRUINARLO, SUKUNA...!!
"EXPANSIÓN TERRITORIAL"...
QUÉ ENORME CONSUMO DE PODER ESPIRITUAL.

ボコッ

ボコ

SIN EMBARGO, ¡ESTE ES UN MOMENTO CRÍTICO!

¡¡¡BOMBÉALO!!!

¡LOS ÚLTIMOS PEDAZOS DE MI PODER ESPIRITUAL!

ボコ

SIN DUDA PUEDO GOLPEARLO.

EL OBJETIVO ES ENORME.

EL FLUJO DE SU PODER ESPIRITUAL ESTÁ AGONIZANDO.

NO HAY UN CONTRAATAQUE.

LO ÚNICO QUE HAY ES...

TÁCTICAS Y TALES SON INNECESARIAS EN ESTE PUNTO.

LA OPORTUNIDAD FINAL.

UNA SED DE SANGRE...

ABSOLUTAMENTE TRANSPARENTE.

¡¡¡"PUÑO DIVERGENTE"!!!

カッ

110

¿QUÉ...?

¿¡QUÉ ES ESTA FALTA DE RESISTENCIA!?

NOS VEMOS~

ズ!!
ル!!
ル!!
ー!!

¡¡¡DETENTE!!!

SFX: BAM.

SFX: ABSORBER.

FUE DIVERTIDO.

¡MIERDA!

AHORA QUE ESTÁ DEBILITADO, INCLUSO TÚ DEBERÍAS SER CAPAZ DE EXORCIZARLO.

SÍ, POR FAVOR BUSCA A FONDO TODAS LAS VÍAS AL SURESTE DE MI UBICACIÓN.

INO-KUN, EL OBJETIVO HA HUIDO POR LAS ALCANTA-RILLAS.

¡¡¡ITADORI-KUN!!!

VAYAMOS TAMBIÉN TRAS ÉL.

SFX: CAER.

LO GOLPEARÉ HASTA HACERLO PURÉ Y MATARLO...

¡MUÉVETE, CUERPO MÍO!

¡¡AÚN NECESITAMOS MATAR A ESE BASTARDO!!

HUFF.

HUFF.

JAJ...

JAJA JA...

ASÍ QUE ESE ES EL REY DE LAS MALDICIONES, RYOMEN SUKUNA.

SU PODER ESPIRITUAL MÁXIMO ACTUAL AÚN DEBERÍA ESTAR POR DEBAJO DEL DE JOUGO.

Y AUN ASÍ, ESA PRESENCIA...

¡SU ALMA ESTÁ EN UN NIVEL TOTALMENTE DIFERENTE!

MIENTRAS SUKUNA SEA REVIVIDO...

LA ERA DE LAS MALDICIONES REGRESARÁ.

AHORA ESTOY SEGURO.

AUN SI TODO NUESTRO EQUIPO ES ANIQUILADO...

AHORA...

SOLO QUIERO...

ゴゴゴ

...PERO OYE...

UNGH, ¡ESTO ES TAN TEN-TADOR!

¡BUENO, COMO SEA!

EN VERDAD QUIERO MATAR A ITADORI YUUJI.

A DIFERENCIA DEL CUERPO...

PUEDO "MATAR" EL ALMA TANTAS VECES COMO QUIERA.

AHORA, ¿CÓMO DEBERÍA MATARLO LA PRÓXIMA VEZ?

PENSÉ QUE TE DIJERON QUE DESCAN-SARAS...

ITADORI-KUN.

¿QUÉ CLASE DE PERSONA REPRENDERÍA AL SALVADOR DE SU VIDA?

...¿YO?

¿ESTÁS AQUÍ PARA REGAÑARME?

PERO NUNCA CAMBIÉ CON ÉL.

NO HABÍA NECESIDAD. ESE TIPO LLEGÓ A TU INTERIOR E IRRITO AL MISMO SUKUNA.

AL INVADIR SU TERRITORIO, PROBABLEMENTE LO FORZASTE A TOCAR EL ALMA DE SUKUNA.

LA TÉCNICA DE ESE TIPO LE DEJA MANIPULAR EL ALMA DE OTRAS PERSONAS.

GRACIAS A ESO, FUI SALVADO.

HOY MATÉ A UNA PERSONA.

...NANAMIN.

FUE EL CAPRICHO DE ESTE TIPO.

SI ESE ES EL CASO, ENTONCES NO FUI EL QUE TE SALVÓ.

ESO ES LO QUE SIEMPRE PENSÉ.

PERO SI TIENE QUE SER ASÍ, AL MENOS QUIERO QUE MUERAN APROPIADAMENTE.

LA GENTE MUERE. NO HAY NADA QUE HACER.

¿QUÉ ES UNA "MUERTE APROPIADA"?

ESTABA TAN CONCENTRADO EN NO DEJAR QUE EL GATILLO FUERA JALADO.

PERO AHORA QUE YO MISMO HE JALADO EL GATILLO, YA NO ENTIENDO.

EN LA REALIDAD, MUCHAS PERSONAS EN ESTE MUNDO NO SON NI BENÉVOLAS NI MALVADAS.

AUN SI ASUMIÉRAMOS QUE LA "APROPIADA" REGLA DE MUERTE ES QUE LA GENTE BENEVOLENTE MUERA PACÍFICAMENTE Y LA GENTE MALVADA MUERA HORRIBLEMENTE...

INCLUSO YO NO SÉ LA RESPUESTA A ESO.

PERSONALMENTE NO LO RECOMIENDO.

GUIAR APROPIADAMENTE A TODAS ESAS ALMAS ES MÁS PARECIDO A UN CAMINO DE MISERIA.

PERO DOS PERSONAS NO TENDRÁN LA MISMA MUERTE.

LA MUERTE ES EL DESTINO FINAL DE TODAS LAS PERSONAS...

TODO LO QUE PIDO ES QUE LO HAGAS MODERADAMENTE. HUBIERA SIDO UN PROBLEMA SI MURIERAS.

AUN ASÍ, ASUMO QUE SEGUIRÁS INTENTANDO CAMINAR POR ESE CAMINO.

IGUAL QUE ESTARÍA MUERTO SI HOY NO HUBIERAS ESTADO AHÍ PARA MÍ...

MUCHAS PERSONAS EN EL FUTURO CERCANO NECESITARÁN TU AYUDA.

.....

TÚ, ITADORI, YA ERES UN CHAMÁN.

Y ESO ES PORQUE...

QUE NO TE APRUEBO COMO CHAMÁN.

EL PUNTO ES...

MÉTANLOS EN ESTA CAJA CUANDO FINALICEN.

NO TIENEN QUE ESCRIBIR SUS NOMBRES.

UNA ENCUESTA SOBRE BULLYING

ITOU.

ASÍ QUE ERES EL QUE HIRIÓ A YOSHINO, HUH.

HABLANDO DE ESO...

ÉL SE SALIÓ DE LA ESCUELA Y SE MUDÓ, ¿VERDAD?

¿YA PODEMOS DEJAR ESTO?

SÍ, SÍ, VINIENDO DE LA PERSONA QUE ESTABA ATERRADO HASTA LA MIERDA EN ESE MOMENTO Y NO PUDO HACER NADA.

CONSIDERA ESA HERIDA COMO UN CASTIGO POR TUS ACCIONES, Y REFLEXIONA SOBRE ESO.

SOBRE LO QUE TE ESTOY PREGUNTANDO AHORA SON TUS MALAS ACCIONES.

CASI NO PUEDO MOVER MI BRAZO IZQUIERDO TRAS ESE INCIDENTE.

EL SIGUIENTE.

SOY...

¿QUÉ HAY SOBRE TU CASTIGO, PROFESOR?

LO QUE NO PUDE VER ANTES.

PRIMERO, VERÉ APROPIADAMENTE...

POR EL RESTO DE NUESTRAS VIDAS.

LLEVAREMOS LA CARGA DE HABER ASESINADO EL CORAZÓN DE YOSHINO...

AMBOS, TÚ Y YO...

ITOU.

TE ESTARÉ VIGILANDO...

NO SÉ QUÉ CARAJOS ES UNA "MUERTE APROPIADA".

SCAN ETERNAL LIFE

POR LO TANTO, AL MENOS HASTA QUE LO SEPA, Y HASTA QUE MATE A ESE TIPO...

NO VOLVERÉ A PERDER.

CAMINA HACIA ADELANTE, ITADORI. CAMINA UN PASO MÁS COMO CHAMÁN. ¡EL SIGUIENTE CAPÍTULO COMIENZA CON UNA PÁGINA CENTRAL A COLOR! ¡EL INTERCAMBIO CON LA ESCUELA DE KYOTO COMIENZA!

JUJUTSU KAISEN!

...CAPÍTULO 31 /FIN.

You can support the Mangaka by buying the official Manga when they are available in your region/language

JAIMINISBOX

ASAHI & INNERRICEPADDY	TRANSLATOR
JI	PROOFREADER
N3W	CLEANER
PINPIN, CHANGA, MIT5UKI & RANSOM	REDRAWER
ROASTBEEFSANDWICH	TYPESETTER
JI & LOHEN	QUALITY

NOTES

Like us on Facebook:
http://facebook.com/jaiminisbox

And visit:
http://jaiminisbox.com

BUSCAMOS STAFF
TRADUCTORES
INGLES - ESPAÑOL
JAPONES - ESPAÑOL
CHINO- ESPAÑOL
CLEANER
ENVIANOS
UN
MENSAJE...
REDRAWER
TYPESETTER

SCAN ETERNAL LIFE

JUJUTSU KAISEN

RAW

SIMULTANEOUS TRADUCTOR

BERGORY CLEANER

KENNYKURO. REDRAWER TYPESETTER

EIKI

JUJUTSU KAISEN

CAPITULO 32: REFLEXIÓN

MUERTO

AKU TAMI GE GE

オオオオ...

VAPOR SE ALZA EN LAS FALDAS DE LA MONTAÑA.

FUH.

¡JOUGOOO!

ドドドスポーン

NOOOO

¡¡AH!! ¡¡¡¡AHÍ ESTÁ!!!!

SCAN ETERNAL LIFE

バッチーン
スイ〜
PARECE QUE TU CUERPO SE ESTÁ RECUPERANDO BIEN.
ESO CREO. ESTE LUGAR SE SIENTE BIEN Y LOS HUMANOS NO SE ACERCAN.
NO TENER UN CUERPO PARECE DIFÍCIL, YA QUE LA AUTO-REGENERACIÓN ES MUY INEFICIENTE.
TAMBIÉN TE VES EXHAUSTO, MAHITO.
AH, ¿LO PUEDES NOTAR? SUKUNA Y SU ANFITRIÓN PARECEN SER MI ENEMIGO NATURAL.

NAH, EXTORSIONAR ES ALGO QUE DEBES HACER POR TI MISMO.

NO ES FÁCIL CREAR UNA RELACIÓN ENTRE LAS PERSONAS, SABES.

COMENZÓ CONMIGO JUGANDO CON UN JUGUETE QUE ENCONTRÉ POR CASUALIDAD...

PERO NO RESULTÓ MUY BIEN.

AUNQUE ESTABA BIEN AL PRINCIPIO.

TAL VEZ DEBERÍA HABER-LO TOMADO COMO REHÉN Y EXTORSIONAR-LO CON ESO.

SI NO QUIERES QUE MUERA... XD

DAME A SUKUNA.

¿NO, SU PERSONALIDAD SE PODRIA NEGAR NO IMPORTA QUE HAGA?

EN ESE CASO PODRÍA CONFIAR EN ÉL Y CURARLO

TAL VEZ SIMPLEMENTE DEBERÍA HABERLE DADO UN GOLPE FATAL SIN CAMBIAR LA FORMA DE KYOHEI...

SUKUNA TIENE **MUCHO** VALOR.

POR AHORA, DEBERÍAMOS SEGUIR CON EL PLAN DE GETOU.

JOUGO, LO ENTENDÍ AL TOCAR A SUKUNA.

Y OFRE-
CÉRSELOS A
SUKUNA...
¿ERA ASÍ?

REUNIR
TODOS LOS
DEDOS...

¡AH!
LO ENTI-
ENDE.

INCLUSO
SI TODOS
MORIMOS EN
EL PROCESO.

ENTONCES
VAYAMOS A
CONSEGUIR LOS
6 DEDOS QUE
ESA ESCUELA
POSEE.

NO TENDRÉ
QUE ESPERAR
PARA REÍRME
EN EL PÁRAMO
POR 100 AÑOS

MIENTRAS LAS
MALDICIONES
VIVAN COMO
HUMANOS, ESO
ESTÁ BIEN.

MUY
BIEN.

POR LA POSIBILIDAD DE QUE TRAGAR DEMASIADOS DEDOS PUEDA CAUSAR QUE SE SALGA DE CONTROL.

PROBABLEMENTE SOLO LOS GUARDAN PARA QUE SE TRAGUE TODOS A LA VEZ.

LA ESCUELA AÚN ESTÁ MIDIENDO LA "FUERZA" DE ITADORI YUUJI COMO RECIPIENTE.

¿NO SE SUPONÍA QUE LOS EXORCISTAS MANTENÍAN A ITADORI YUUJI CON ELLOS...

...PARA HACER QUE SE TRAGUE LOS DEDOS?

¿TENEMOS QUE HACERLO?

ÉL SE LOS COMERÁ SI LO DEJAMOS TRANQUILO.

EN EL PEOR DE LOS CASOS, PUEDE QUE LOS ALTOS MANDOS INCLUSO ELIMINEN A ITADORI YUUJI.

EXCEPCIÓN.

Y NO PODEMOS ESPERAR TANTO TIEMPO, ¿VERDAD?

DESPUÉS DE TODO, POR ESO DEJÉ QUE LA ESCUELA TOMARA LOS DEDOS QUE TENÍAMOS.

HE JUGADO MI MANO.

QUÉ PREDICAMENTO.

ASÍ QUE VAMOS A LA GUARIDA DEL TIGRE...

.....

NANAMIII, DI ALGO DIVERTIDO OOO~

¡HABLEMOS SOBRE LA SEPARACIÓN ENTRE IGLESIA Y ESTADO MIENTRAS NOS TIRAMOS BOLAS DE ARROZ!

¡BIEN, LO TENGO!

HAZ ESO POR TI MISMO.

¿QUÉ "TIENES"?

ITADORI-KUN NECESITA ESA IDIOTEZ EN ESTE MOMENTO.

POR FAVOR SIGUE ASÍ.

"¡TODO!"

¡MUY BIEN, UN JUEGO EN LÍNEA DE YAMANOTE CON LOS LUGARES QUE AMA SATORU GOJOU!

¿YUUJI SABE SOBRE EL DEDO EN LA CASA DE YOSHINO?

NO.

ÉL SOLO SENTIRÍA UNA RESPONSABILIDAD INNECESARIA.

ESTOY ALEGRE DE DEJARTE A CARGO.

"HAGAMOS QUE COMPLETE ALGUNAS MISIONES PESADAS".

NO ME REFERÍA ESE TIPO DE PESADAS...

¡AH, SENSEI!

FUE RECUPERADO. DE TODAS FORMAS SE LO DARÁS A ITADORI-KUN.

¿Y ESE DEDO?

¡TSK!

SENPAIS DE 2DO AÑO.

UNA REUNIÓN CONMOVE-DORA.

REUNIONES DESDE KYOTO.

わく わく

わく わく

¡VAYAMOS DE PRISA A DONDE ESTÁN TODOS!

AH, NANAMIN TAMBIÉN ESTÁ AQUÍ.

AUN SI ERES UN EXORCISTA, NO ES NORMAL DESCUBRIR QUE TU AMIGO MUERTO RESULTÓ ESTAR VIVO 2 MESES DESPUÉS.

¿EH?

¿NO PUEDO?

YUUJI... ¿PODRÁ SER QUE ESTÁS PLANE-ANDO APARECER NORMALMENTE?

...UNA SORPRE-SA!

¡DEBES DAR...

Y AL FINAL EL CALENTAMIENTO GLOBAL SE RESOLVERÁ.

SEGURAMENTE ALGUIEN COMENZARÁ A VOMITAR...

¡Y LOS DE 2DO AÑO Y LOS CHICOS DE KYOTO TAMBIÉN SERÁN ATRAPADOS LLORANDO!

LOS DE 1ER AÑO LLORARÁN RIENDO DEL ASOMBRO.

BUENO...

DÉJAMELO A MÍ.

UNA SORPRESA...

¡¡GENIAL!!

¡SUENA BIEN!

QU

¡NO TIENES QUE HACER NADA! ¡SOLO HAZ LO QUE DIGO!

¿QUÉ HAGO, SENSEI? ¿QUÉ HAGO?

¿ENTONCES QUÉ HAGO?

"SOBRESALE" QUE ESTÉS VIVO ES BASTANTE RARO, SABES

.....

¿?

¿¡POR QUÉ TODOS ESTÁN CON LAS MANOS VACÍAS!?

¿"POR QUÉ"...? ¿NO VAMOS A KYOTO?

¿?

ポカ〜ン

MÁS BIEN, ¿POR QUÉ TÚ TIENES EQUIPAJE?

PARECE QUE ÚLTIMAMENTE ESAS CONVERSACIONES NO HAN ARMONIZADO.

ESTÁS BROMEANDO

CIERTO.

LA REUNIÓN DE ESCUELAS HERMANAS EN KYOTO.

[EN TOKYO.]

"LA REUNIÓN DE INTERCAMBIO DE ESCUELAS HERMANAS EN KYOTO"...

FUE ANTES DE QUE "RIKA" SE DESVANECIERA, CIERTO.

EL AÑO ANTERIOR, YUUTA ENTRÓ PARA EMPAREJAR LOS NÚMEROS.

¡¡¡NO VAYAS A GANAR!!! ¡¡IMBÉCIL!!

NI SIQUIERA ENTRÉ EL AÑO PASADO.

NOS DE TUVIMOS EN LA ESCUELA QUE GANÓ EL AÑO ANTERIOR.

PARECE QUE FUE UNA VICTORIA TOTAL.

AUNQUE FUE EN KYOTO ASÍ QUE NI LO VÍ.

ESTÁN AQUÍ.

¡¡AUNQUE NUNCA LO HE VISTO!!

¡¡IMPERDONABLE, OKKOTSU YUUTA!!

VAS A ENSUCIARTE LAS RODILLAS

HEY.

OKKOTSU NI SIQUIERA ESTÁ AQUÍ.
OH, ¿UNA BIENVENIDA?
ASQUE-ROSO.

SHIYAKE.

TAMBIÉN YATSUKASHI, KUZUKIRI Y SOBABOURO.

CÁLLATE. DAME KASHIORI.

¿ESTÁ HAMBRIEN-TÕS O ALGO ASÍ?

¿NO SON DOS DE 1ER AÑO MUCHA DESVENTA-JA?

NO IM-PORTA QUE OKKOTSU ESTÉ AU-SENTE.

¡UN ROBOT! ¡ESE ROBOT HABLÓ!

2DO AÑO DE KYOTO:
ULTIMATE MEKAMARU.

ATERRA-DOR...

3ER AÑO DE KYOTO:
NISHIMIYA MOMO.

ESPE-CIALMENTE FUSHIGURO-KUN.

AUNQUE ÉL ES DEL CLAN ZEN'IN.

LA EDAD ES IRRELEVAN-TE PARA LOS EXORCISTAS.

3ER AÑO DE KYOTO:
KAMO NOSHITORI.

¿QUÉ?

TSK.

まぁまぁ

CIERTAMENTE ES MEJOR QUE EL CLAN SOU.

NADA.

ES SUFICIEN-TE.

BIEN

ENTONCES, ¿DÓNDE ESTÁ ESE IMBÉCIL?

NO PELEEN ENTRE USTEDES.

PROFESORA DE EXORCISMO DE 1ER GRADO DE KYOTO:
IORI UTAHIME.

NADIE DIJO QUE SE REFERÍA A GOJOU-SENSEI CON "ESE IMBÉCIL"...

NO HAY FORMA EN QUE ESE IMBÉCIL LLEGUE A TIEMPO.

SATORU LLEGA TARDE.

¡¡¡

¡¡DISCUL-PEN POR LA ESPE-RAA!!

COMENZÓ A HABLAR.

VERÁS, ESTABA EN UN VIAJE DE NEGOCIOS EN ULTRAMAR.

HEY HEY, ¡PARECE QUE TO-DOS ESTÁN AQUÍ!

がうがうがう

¡¡SATORU GOJOU!!

¡¡SATORU GOJOU!!

ES TAN EXTRAÑO VER A UN ADULTO TAN EMOCIONADO.

¡Y PARA LOS CHICOS DE TOKYO ESTA ESTO!

NADA PARA UTAHIME.

¡¡NO LO QUIERO!!

UN AMULETO PROTECTOR DE ALGÚN TIPO DE TRIBU PARA LOS CHICOS DE KYOTO.

TOMEN, RECUERDOS.

¡¡SÍ! ¡OH, PAPI!

¡ES EL MISMÍSIMO ITADORI YUUJI!

¡NO ESTÁN...

...PARA NADA FELICES!

LOS CHICOS DE TOKYO

ガラガラガラ

¡¡¡ESTÁN HECHIZADOS POR SUS RECUERDOS!!!

¿¡EH...!?

¿¡EL ANFITRIÓN DE SUKUNA!?

DIRECTOR.

HEY~ ESTOY AGRADECI-DO, ESTOY AGRADECIDO.

CÓMO PUEDE SER...

ME ESTABA PREOCUPAN-DO.

QUE PUDIERAS SORPREN-DERTE MUCHO Y MURIERAS.

AH.

SÍ.

HEY.

¡MALDITO MOCOSO!

¿EH?

¿TIENES ALGO QUE DECIRME?

SCAN ETERNAL LIFE

ITADORI, RECONCILIADO.

DISCULPA POR MANTENERLO EN SECRETO...

QUE ESTABA VIVO...

JUJUTSU KAISEN. CAPÍTULO 32/FIN...

BUSCAMOS STAFF
TRADUCTORES
INGLES - ESPAÑOL
JAPONES - ESPAÑOL
CHINO- ESPAÑOL
CLEANER
ENVIANOS
UN
MENSAJE...
REDRAWER
TYPESETTER

SCAN ETERNAL LIFE

JUJUTSU KAISEN

RAW

SIMULTANEOUS

TRADUCTOR

BERGORY

CLEANER

KENNYKURO.

REDRAWER

EIKI

TYPESETTER

KATZUHIRO

AKUTAMI GEGE

SCAN ETERNAL LIFE

VARIAS MALDICIONES DE 3ER GRADO Y MENORES TAMBIÉN SON LIBERADAS EN ESTA MISMA ÁREA, Y SI EL ENCUENTRO NO ESTÁ DECIDIDO PARA EL ATARDECER...

¡PRIMER EVENTO DE LAS ESCUELAS HERMANAS DE KYOTO: "CARRERA DE EXORCISMO PALPITANTE"!

¡EL EQUIPO CON LA MAYOR CANTIDAD DE EXORCISMOS GANA!

二級

¡UNA MALDICIÓN DE 2DO GRADO ES LIBERADA EN UN ÁREA PREDETERMINADA DENTRO DE LAS TIERRAS DE LA ESCUELA, Y EL PRIMER EQUIPO EN EXORCIZARLA GANA!

¡NO HAY REGLAS APARTE DE ESAS!

.....

クスクス

POR FAVOR PROCEDAN SIN MATAR O INCAPACITAR A SUS OPONENTES.

FIN. SON LIBRES HASTA LA NOCHE.

ギリ ギリ

110 110

ギリ ギリ

POR SUPUESTO, ESTO SIGNIFICA QUE ATACAR AL EQUIPO RIVAL ESTÁ PERMITIDO, PERO USTEDES SON CAMARADAS EN LUCHAR CONTRA LAS MALDICIONES.

EL PUNTO DE ESTE FESTIVAL ES CONOCER A SUS COMPAÑEROS Y A USTEDES MISMOS.

REUNIÓN EN EL LADO DE LA ESCUELA DE TOKYO.

UM... ESTO ES...

CÁLLATE. MANTENTE ASÍ POR UN RATO.

UN BULLYING ALGO DURO DE PARTE DE QUIENES SE SUPONE SON MIS ALIADOS ...

N/T: ITADORI ESTÁ SOSTENIENDO UN MARCO USADO EN FUNERALES.

SHAKE SUSHI, SHAKE SUSHI.

¿OTRA VEZ?

ASÍ QUE SOLO PERDÓNALO.

BIEN, BIEN. ÉL YA EXPLICÓ SU SITUACIÓN...

¡HABLÓ!

¿ENTONCES SI ÉL DICE "MUERE", ELLOS MUEREN?

WOW, ESO ES LO MÁS FUERTE

NO ES ALGO TAN CONVE-NIENTE.

ES UN TIPO DE EXORCISMO QUE AMPLIFICA EL PODER DE LAS PALABRAS Y LAS FUERZA EN LAS PER-SONAS.

ASÍ QUE ÉL LIMITA LO QUE DICE.

INUMASA-SENPAI ES UN LANZA-CONJUROS.

LIMITAR SU VOCABULARIO LO PROTEGE EN SU MAYORÍA.

HUH, ENTONCES, ¿POR QUÉ PUEDES HA-BLAR, SEN-PAI?

PALABRAS FUERTES TIENEN UN GRAN CULATAZO, Y EN EL PEOR CASO SE DEVUELVEN AL USUARIO.

DEPENDE DEL USUARIO.

DEVUÉLVEME LA MASACRA DEMONIOS.

GOJOU TE LA DIO ¿VERDAD?

ESTÁ BIEN, DESPUÉS DE TODO NO ES ALGO QUE AFECTE A TOGE.

...

DEJANDO ESO DE LADO

...

ÉL SOLO ESTÁ EXPLICANDO LA TÉCNICA DE ALGUIEN MÁS

...

YUUJI.

1

2

ADIVINÁNDOLO.

¡TSK!

ESE BASTARDO CON OJOS VENDADOS.

……

GOJOU-SENSEI... LA TIENE...

¿QUÉ PUEDES HACER?

BUENO, ESO DEPENDE DE YUUJI.

OKA-KA.

¿DEBERÍAMOS CAMBIARLA? NO HAY TIEMPO.

¿ENTONCES QUÉ HACEMOS CON LA FORMACIÓN DE BATALLA? TENEMOS UN NUEVO MIEMBRO.

PERO SI ÉL FUERA A LUCHAR CONTRA TODOS DE LAS ESCUELAS DE KYOTO Y TOKYO (SIN PODER ESPIRITUAL)...

NO SÉ LO QUE HIZO ESTE TIPO MIENTRAS ESTABA MUERTO...

ゴッゴッゴッ

GOLPEAR, PATEAR.

TENEMOS SUFICIENTE DE ESO...

ENTONCES ITADORI GANARIA.

REUNIÓN EN EL LADO DE KYOTO.

BIEN.

ES MUY CREÍBLE CUANDO MEGUMI LO DICE, YA QUE ÉL LUCHÓ CONTRA TOUDOU.

MATEN AL ANFITRIÓN DE SUKUNA, ITADORI YUUJI.

ESA NO ES UNA PERSONA, ASÍ QUE PODEMOS MARCAR TODO COMO UN ACCIDENTE.

NO HAY NECESIDAD DE CONTENERSE O DUDAR.

SÍ.

TENEMOS QUE MATARLOS CON PODER ESPIRITUAL PARA EVITAR TODA MALDICIÓN POSTMUERTE.

NO QUIERO ...

¿NO QUE ÉL ESTÁ AQUÍ PORQUE NO PUEDE MORIR?

ESCUCHÉ QUE SU MUERTE PREVIA FUE UN SUICIDIO.

¿QUÉ TIENES QUE HACER PARA TOMAR PRECAUCIONES CONTRA OTROS EXORCISTAS?

KAMO.

ÉL SOLO TIENE UNA VIDA MIENTRAS SUKUNA NO EMERJA.

ACTUALMENTE ITADORI YUUJI CONTROLA ESE CUERPO.

EXACTAMENTE. NO HAY PROBLEMAS SI LOS MATAN CON EL APROPIADO PODER ESPIRITUAL.

MATARLO DEBERÍA RESULTAR FÁCIL.

VUELVE, TOUDOU.

ESTO NO TIENE SENTIDO. HAGAN LO QUE QUIERAN.

TADAKA-CHAN ES UNA INVITADA EN EL SHOW DE CAMINATA A LAS 11.

¿EN VERDAD NECESITO EXPLICÁRTELO?

EL DIRECTOR SIGUE HABLANDO.

VUELVE A SENTARTE.

SOLO GRÁBALO.

¿ME ESTÁS JODIENDO?

LO VEO EN TIEMPO REAL Y GRABÁNDOLO.

TÚ TAMBIÉN, ANCIANO.

ESCUCHEN, BASTARDOS.

¿EN SERIO?

LOS MATARÉ.

HE ESTADO MUY DECEPCIONADO DE USTEDES, GENTE SIN GUSTO EN LAS MUJERES.

PUEDEN IR PENSANDO TODO LO QUE QUIERAN...

PERO LA PRÓXIMA VEZ QUE ME ORDENEN ALGO...

¿QUÉ VAMOS A HACER? ÉL NO NOS VA A ESCUCHAR.

EL DIRECTOR TAMBIÉN ACABA DE IRSE A ALGÚN LADO.

NO QUIERO SER ASESINADA POR ESE TIPO.

ESTÁ BIEN.

DE TODAS FORMAS ESE TIPO SOLO VA A LUCHAR CON EL EQUIPO DE TOKYO.

PEOR TENEMOS QUE MATAR A ITADORI YUUJI, ¿CIERTO?

TOUDOU NO PELEA PARA MATAR.

PODEMOS CONCENTRARNOS EN EL JUEGO MIENTRAS ÉL ESTÁ FRENÉTICO.

¿EN VERDAD VAMOS A HACER ESOOO?

NO...

CIERTO, LAS MALDICIONES TAMBIÉN ESTÁN ALREDEDOR, ASÍ QUE PUEDE SER UN 2 CONTRA 1.

NO QUIERO.

CIERTO, ENTONCES NECESITAMOS OBSERVAR A TOUDOU Y ACABAR A ITADORI NOSOTROS MISMOS.

NO PUEDO DEJAR PASAR ESTO OCIOSAMENTE COMO UN MIEMBRO DEL CLAN KAMO.

PARA EMPEZAR, ES UN SERIO PROBLEMA QUE UN CHICO SOSO COMO ITADORI ESTÉ EN ESTE CONCURSO.

TODOS A LA VEZ.

ATACAREMOS A ITADORI YUUJI.

¿QUÉ PASA SI INUMAKI-KUN ESTÁ JUNTO A ÉL?

ESPERA.

ES VERDAD ...

NAH, NO ES UN GRAN PROBLEMA SI SABES QUE VIENE.

ES PELIGROSO IR TODOS CONTRA UN LANZA-CONJUROS.

EN EL PEOR CASO, ÉL PODRÍA INCAPACITARNOS A TODOS.

SI ES POSIBLE, TAMBIÉN ESA DE PRIMER AÑO DE CABELLO CAFÉ.

DÉJAME A MÍ A MAKI.

コトッ

QUÉ OBSERVACIÓN TAN AL NIVEL DE TOUDOU.

¿QUERÍAS HABLAR?

EN VERDAD NO ESTOY MOLESTA.

POR SUPUESTO. NO HICE NADA MALO.

#

?

¿POR QUÉ ESTÁS MOLESTA?

ALGUIEN EN LA ESCUELA ESTÁ EN CONTACTO CON UN USUARIO DE MALDICIONES... O UN ESPÍRITU MALDITO.

!!

TE PIDO QUE INVESTIGUES LAS COSAS DEL LADO DE KYOTO, UTAHIME.

UN USUARIO ES LO SUFICIENTEMENTE EXTRAÑO, ¿¡PERO UN ESPIRITU MALDITO!?

¡NO PUEDE SER!

AUNQUE PODRÍA SER SOLO UN USUARIO DE MALDICIONES HACIENDO GALA DE SU PODER.

COSAS EN ESE NIVEL HAN ESTADO SALIENDO COMO SI FUERA NORMAL.

¿Y QUÉ PASA SI YO SOY LA ESPÍA?

.....

Y NO TIENES LAS AGALLAS, UTAHIME.

ERES DEMASIADO DÉBIL...

NO ES POSIBLE.

TU SENPAI!

SOY...

¡YO...

¡¡LAS MUJERES HISTÉRICAS NO SON POPULARES, SABES!!

¡ATERRADOR!

ITADORI.

ALGO PASÓ, ¿VERDÁD?

NO PUEDE SER, NADA.

¿AH?

SÍ. PIENSO QUE TENGO UN GRAN ROL, PERO DEBERÍA ESTAR BIEN.

¿ESTÁS BIEN?

NO ESO.

ALGO PASÓ.

.....

MÁS BIEN, A CAUSA DE ESO, SIENTO COMO SI NO QUISIERA PERDER A NADIE.

PERO LO DIGO EN SERIO CUANDO DIGO QUE ESTOY BIEN.

YO...

TAMBIÉN SIENTO UN POCO QUE NO QUIERO PERDER.

...ENTONCES ESTÁ BIEN.

JEJ JEJ, ENTONCES CON ESO DICHO...

¡MEN-TAIKO!

¡SÍ! ¡POR EL BIEN DE MAKI-SAN!

...POR FAVOR DE-TENTE.

¡VAMOS POR UNA VICTORIA TOTAL! ¡POR EL BIEN DE MAKI-SAN!

¿A QUÉ CARAJOS TE REFIERES CON "UN PO-CO"? ¿QUIERES MORIR?

GANEMOS.

¿PARA QUÉ ESTÁS TOMANDO LA DELANTERA?

JUJUTSU KAISEN.

...CAPÍTULO 33 /FIN.

BUSCAMOS STAFF
TRADUCTORES
INGLES - ESPAÑOL
JAPONES - ESPAÑOL
CHINO- ESPAÑOL
CLEANER
ENVIANOS
UN
MENSAJE...
REDRAWER
TYPESETTER

SCAN ETERNAL LIFE

JUJUTSU KAISEN

RAW

SIMULTANEOUS

TRADUCTOR

BERGORY

CLEANER

KENNYKURO.

REDRAWER

EIKI

TYPESETTER

KATZUHIRO

JUJUTSU KAISEN
FESTIVAL DE INTERCAMBIO CON LA ESCUELA DE KYOTO — BATALLA DE EQUIPOS 1.
AKUTAMI GEGE

¡UN MINUTO PARA COMENZAR EL EVENTO! ¡AHORA ESCUCHEMOS ALGUNAS PALABRAS AMOROSAS DE ALIENTO DE UTAHIME-SENSEI!

¿¡HAH!?

UM... ERR...

UH... NO SE PUEDE EVITAR SI ALGUNO DE USTEDES SALE HERIDO...

PERO YA SABEN... AYÚDENSE EL UNO AL OTRO Y ESO...

¡SE TERMINÓ EL TIEMPO!

QUÉ- ¡HEY, GOJOU!

Y AHORA, EL TORNEO DE LAS ESCUELAS HERMANAS...

POR FAVOR LLÉVENSE BIEN...

¿POR QUÉ LO SABRÍA?

¿DÓNDE ESTÁ TOUDOU?

¡¡¡COMIENZAAAA!!!

¡¡RESPETA A TU SENPAI!!

PI-

GAGA.

¿¡ICHI-RO!?

ESTO ES TAN TONTO.

LAS LIBERARON EN EL PUNTO MEDIO ENTRE LAS DOS ESCUELAS...

PERO BUENO, NO ES COMO SI SE FUERAN A QUEDAR QUIETAS.

¿DÓNDE ESTÁ LA MALDICIÓN MAYOR?

CUENTO CONTIGO, YUUJI.

ESPEREN A LA SEÑAL PARA SEPARARSE EN EL EQUIPO PANDA Y EL EQUIPO FUSHIGURO PARA BUSCAR AL ENEMIGO.

¡ENTENDIDO!

!!

¡WOOF!

ﾀﾀｯ

¿A DÓNDE VAAAS?

¡SENPAI, DETENTE!

PEQUE-ÑAJO.

¡VENGAN A MI...

...TODOS A LA VEZ!

¡TODOS ESTÁN AQUÍ!

¡BIEEEN!

¡DISPÉR-
SENSE!

EN VERDAD FUE BUENA IDEA DEJARLE ESO A YUUJI.

TOUDOU ESTABA SOLO.

ATÚN.

SIP, ASÍ QUE SOLO VAMOS A IGNORARLO.

LO SABÍA, PERO ÉL REAL-MENTE ES UN MONSTRUO.

TAMBIÉN PUEDE QUE MAI SE SUBA A SUS COLETAS PARA VENIR A MÍ.

TOUDOU DEFINITIVAMENTE VENDRÁ DIRECTA-MENTE HACIA NOSOTROS PARA MACHACARNOS.

ITADORI.

TE LO DEJARÉ A TI.

TOUDOU ES UN MONSTRUO.

AÚN SI TODOS VAMOS CONTRA ÉL, EN EL PEOR CASO PODEMOS QUEDAR ANIQUILADOS.

ASÍ QUE ÍBAMOS A DEJAR A UNA PERSONA, PANDA O FUSHIGURO, PARA RETRASARLO, PERO...

HONESTAMENTE, ERES UN REFUERZO INESPERADO, ASÍ QUE NO NOS IMPORTA INCLUSO SI TE RETIRAS.

¡PERO PUEDES SER ATREVIDO!

ESO ES VIL.

NO TIENES QUE GANAR, SOLO DESPERDICIA TANTO TIEMPO COMO SEA POSIBLE.

PERO, SENPAI, SI VOY A PELEAR...

EN VERDAD NO ME IMPORTA...

ERES MUY ABURRIDO.

LO SIENTO MEGUMI, PROBABLEMENTE QUERÍAS PELEAR CON TOUDOU, ¿VERDAD?

ENTONCES VOY A GANAR.

¿EN VERDAD? ESE TAMBIÉN SE SINTIÓ MUY BIEN.

BUENA VELOCIDAD.

ﾌﾝ

VOY A CONTRAATACAR, PRIMER AÑO.

ズ ズ ズ ズ

PROTÉGETE CON TU VIDA.

¿DÓN-
DEEE-
EEE?

ARG...

¿MI BRAZO ESTÁ... AHÍ? PENSÉ QUE HABÍA EXPLOTADO... SI UNA MALDICIÓN NO SE HUBIERA ENTROMETIDO, ¿ESTO NO HUBIERA SIDO MUY MALO?

ゴッ
ゴッ
ゴッ
ゴッ
ゴッ
ゴッ
SALPI-CAR
GOLPEAR
GOLPEAR

ズル…

SE TERMINÓ...

BUENO...

¿A QUIÉN DEBERÍA SEGUIR...?

!!

KUH, KUH.

¿DE VERDAD?

CÓMO TE ATREVES A SEGUIR PISOTEANDO MI CABEZA.

¿QUÉ PASA SI ME VUELVO AÚN MÁS TONTO?

¿Y QUIÉN ES ESA? NO ME IMPORTA NADA DE IDOLS.

¿ENTONCES POR QUÉ SABES QUE ELLA ES UNA IDOL, HOMBRE?

LO SABES

TADAKA-CHAN DICE QUE "LOS CHICOS ESTÁN BIEN CUANDO SON UN POCO TONTOS":

NO TE PREO-CUPES.

ITADORI YUUJI.

PRIMER AÑO, ¿CUÁL ES TU NOMBRE?

TENGO UNA PREGUNTA PARA TI.

ITADORI YUUJI.

MUY BIEN...

¿QUÉ CLASE DE CHICA...

...ES TU TIPO?

SCAN ETERNAL LIFE

JUJUTSU KAISEN.

...CAPÍTULO 34 /FIN.

In a world where **cursed spirits** feed on unsuspecting humans, fragments of the legendary and feared demon **Ryomen Sukuna** have been lost and scattered about. Should any demon consume Sukuna's body parts, the power they gain could **destroy the world** as we know it. Fortunately, there exists a mysterious school of **Jujutsu Sorcerers** who exist to protect the precarious existence of the living from the **supernatural!**

JUJUTSU KAISEN

While investigating a strange set of mysterious deaths, Itadori meets Junpei, a troubled kid who is often bullied at school. However, Junpei is also befriended by the culprit behind the bloody incident—Mahito, a mischievous cursed spirit! Mahito sets in motion a devious plan involving Junpei, hoping to ensnare Itadori as well.

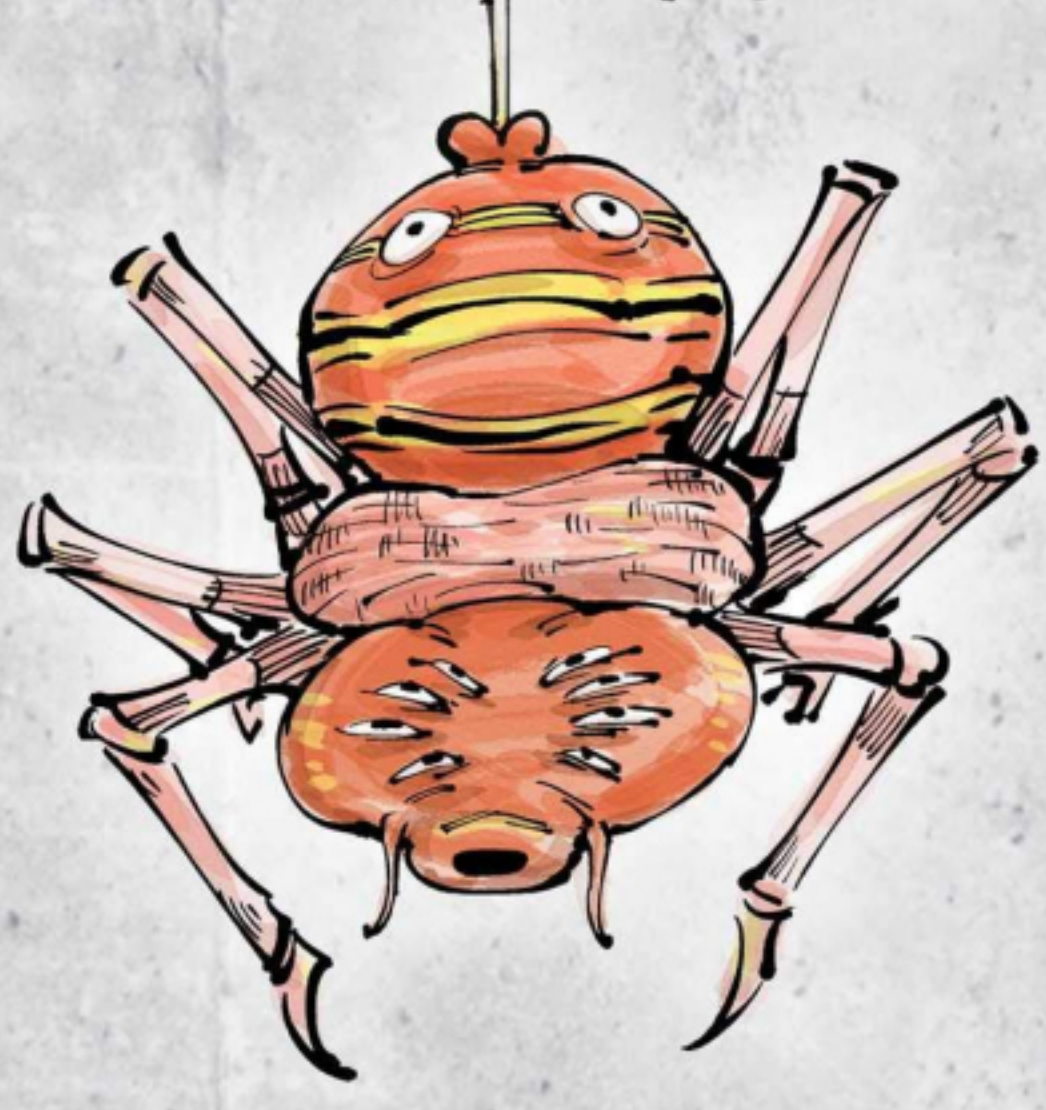

VIZ MEDIA

SHONEN JUMP

RATED T+ OLDER TEEN

viz.com shonenjump.com

$9.99 USA $12.99 CAN £7.99 UK

ISBN: 978-1-9747-1480-3

50999

9 781974 714803