BIEN, VAMOS.

LEVEL.304
しゅっぱつ 出発
DEPARTURE

TW: @REIZAJ00

HE CONTACTADO CON TODOS LOS ALIADOS CON LOS QUE HEMOS LUCHADO HASTA AHORA SOBRE ESTA BATALLA CONTRA CLEAR.

MM, NOSÓ-TROS ESTA-MOS CON-TIGO

CUATRO MESES DESPUÉS DE QUE GORM FUE ENVIADO DE VUELTA. AEROPUERTO INTERNA-CIONAL DE JAPÓN.

TODOS ESTÁN ESPERANDO NUESTRA VICTORIA ...

Y ESTÁN REZANDO POR NOSOTROS

TW: @REIZAJ00

Y EN CUANTO A LOS QUE NO SABEN ACERCA DE ESTA BATALLA DECISIVA.

HAY MUCHOS EXCOMPAÑEROS QUE TENÍAN SUS MAMODOS QUERIDOS.

TW: @REIZAJ00

CONTAMOS CONUSTEDES...

POR FAVOR

QUE LO ÚNICO QUE PODAMOS HACER ES ORAR, PERO

ES REALMENTE FRUSTRANTE

SFX: PIH

Y...

YA NOS VAMOS

Y DEJARNOS USAR ESTE AVIÓN, YA HICIERON MÁS QUE SUFICIENTE PARA AYUDARNOS.

QUÉ ESTÁN DICIENDO? ESTA RUTA A LAS MONTAÑAS ROCOSAS,

4

SFX: GOOOOOOOO

DEFINITIVAMENTE REGRESAREMOS VICTORIOSOS

TW: @REIZAJ00

AAH, LA CARA DE TIO YA SE VE COMO SI FUERA A MORIR ...

YO... NO TENGO BUENOS RECUERDOS CON AVIONES ...

.....

SFX: GOOOOOOOO

SÍ, BRAGO ESTÁ EN FRANCIA Y UMAGON ESTÁ EN ÁFRICA, AMBOS DEBERÍAN ESTAR SALIENDO...

ME PREGUNTO SI BRAGO Y UMAGON DESPEGARON BIEN?

ASÍ ES.

TIO, ESTAMOS USANDO LA ESTRATE-GIA QUE DUFAUX IDEÓ, NO TE PREOCUPES

TIO, SERÁS CAPAZ DE MOSTRAR-NOS EL PODER DE TU "ESCUDO"!

BUENO, SÍ, PERO ...

SOMOS COMO EL "CEBO", NO?

PERO, BUENO, EN ESA ESTRA-TEGIA ...

ESTE ES EL MEJOR PLAN PARA DESLIZAR-SE A TRAVÉS DE ESE EXTREMO BOMBARDEO DE LARGO ALCANCE Y ACERCARSE A CLEAR.

Y EL NUEVO CONJURO DE CLEAR QUE QUEMÓ LOS LIBROS DEL GRUPO DE KYANCHOME ...

TW: @REIZAJ00

SÍ, GASH, TÍO, UMAGON, BRAGO, ASÍ COMO SUS COMPAÑEROS, HAN LLEGADO A SU MADUREZ EN PODER.

ES PRONTO, NO?

EN 4 DÍAS VAMOS A LLEVAR A CABO NUESTRO PLAN PARA SOMETER A CLEAR

SI NOS MOVEMOS, CLEAR PROBABLEMENTE VA A PENSAR EN UNA MANERA DE RESPONDER A NUESTRO RETO.

ES UN POCO CONFUSO, PERO DE ACUERDO A MI HABILIDAD "COMUNICADOR DE LA RESPUESTA", SÉ QUE ESTÁ MÁS DE UN 90% RECUPERADO.

REALMENTE, SIN ENCONTRARME A CLEAR, NO PODRÉ SABERLO EXACTAMENTE.

FALTAN UNOS 80 DÍAS PARA QUE CLEAR SE RECUPERE COMPLETAMENTE, PERO SABEMOS LO MUCHO QUE SU CUERPO SE HA RECUPERADO HASTA AHORA?

CON EL CUERPO DE CLEAR QUE AÚN NO ESTÁ CURADO PERFECTAMENTE, ESTE MOMENTO ES UNA OPORTUNIDAD QUE NO PODEMOS PERDER.

ESE SUJETO ES REALMENTE FUERTE

CLEAR SÓLO SERÁ CAPAZ DE UTILIZAR EL BOMBARDEO EXTREMO DE LARGO ALCANCE COMO LO HACE NORMALMENTE CON SU HABILIDAD PARA DETECTAR PODERES DEMONIACOS.

AHORA, CON ESO NO SERÁ CAPAZ DE APUNTAR CON LOS OJOS DE VINO.

VAMOS A INVADIR DESDE MUCHAS DIRECCIONES COMO HEMOS COMENTADO HACE UN TIEMPO

COMO CONTRAMEDIDA CONTRA EL ATAQUE DE BOMBARDEO DE MUY LARGO ALCANCE QUE UTILIZÓ PARA QUEMAR EL LIBRO DE KYANCHOME,

TW: @REIZAJ00

TODOS HAN ENTRENADO PARA BORRAR SU PODER DEMONÍACO, POR LO QUE ELLOS DEBERÍAN SER CAPACES DE HACERLO.

BRAGO Y UMAGON BORRARÁN SU PROPIO PODER DEMONÍACO Y SE ACERCARÁN A CLEAR

そろ～り

そろ～り

SI EN ESA APERTURA, LOS OTROS MAMODOS ATACAN A CLEAR, PODRÁN DETENER EL BOMBARDEO EXTREMO DE LARGO ALCANCE. SI LOS OTROS MAMODOS SON CAPACES DE AGARRAR A CLEAR, MÁS PROBABLE SERÁ NUESTRA VICTORIA.

CON EL ESCUDO DE TIO, NOS DEFENDEREMOS DE LOS ATAQUES DE CLEAR,

SFX: SORO~RI SORO~RI (GRADUALLY)
SFX: KOKU (NOD)

Y GUÍA A TIO Y A LOS DEMÁS.

コク

DESPUÉS DE ESO, KIYOMARO, UTILIZA TU PODER "COMUNICADOR DE LA RESPUESTA" PARA PRODUCIR LA "RESPUESTA DE CÓMO EVITAR LOS ATAQUES" Y "RESPUESTA DE CÓMO DEFENDERSE CONTRA LOS ATAQUES"

SI SE CONCENTRA EN EL GRUPO GASH, SERÁ IMPOSIBLE PARA ÉL PARA APUNTAR A LOS DEMÁS

AÚN ASÍ, NO SERÁN COMPLETAMENTE INDETECTABLES, PERO

AUNQUE PUEDE DAR INSTRUCCIONES ÚTILES, UN SER HUMANO SIN PAREJA NO TENDRÍA NINGÚN PODER, Y SERÍA UN OBJETIVO ABIERTO.

SÍ, ES LAMENTABLE, PERO ÉL SERÍA UNA "CARGA"

COMO YO PENSABA, NO PUEDES VENIR CON NOSOTROS, CIERTO?

DUFAUX, TAMBIÉN TIENES LA HABILIDAD DE RESPONDER A TODO CON TU "COMUNICADOR DE LA RESPUESTA", PERO

TW: @REIZAJ00

ÉL ESTÁ RESERVANDO UN "PODER OCULTO" MÁS.

Y ADEMÁS DE SU BOMBARDEO EXTREMO DE LARGO ALCANCE,

EL "PODER DE SU CUERPO PERFECTO", INCLUSO MI HABILIDAD NO PUEDE DAR UNA RESPUESTA CLARA AL RESPECTO

FINALMENTE, SOBRE CLEAR,

NO,

ESFUERZATE AL MÁXIMO POR ZEON, QUE ESTÁ VIVIENDO EN EL MUNDO MAMODO ...

DESPUÉS DE QUE ACTIVES TU PODER.

PERO PARA HACER FRENTE A LA SITUACIÓN, HE HECHO MUCHAS INSTRUCCIONES CON LAS POSIBLES "PREDICCIONES".

ESTO ES LO QUE MÁS ME PREOCUPA AHORA MISMO,

SFX: GOOOOOOOO

CREA UN FUTURO PARA TODOS LOS MAMODOS QUE VIVEN EN EL MUNDO MAMODO!!!

TW: @REIZAJ00

AL NORTE DE AMÉRICA. MON-TAÑAS ROCOSAS

SFX: ZAKAA DON

Giiru Ranzu Radisu!!

Radisu !!!

SFX: BOH ZAH

Radisu !!

Raajia Radisu !!!

SFX: DOOOOOOOOO

Teoradisu !!!

9

ALGO COMO ESTO ...

HM,

TW: @REIZAJ00

SFX: DOOOOOOOOOOOO

HE HECHO UN CAMPO APROPIADO PARA LA BATALLA FINAL.

CON ESTO ...

MangaReader.net

TENDRÁN QUE SUPERAR MI PRUEBA

AHORA... LOS PRIMEROS QUE LLEGAN A ESTE LUGAR.

TW: @REIZAJ00

PUEDO SENTIR LA SENSACIÓN DEL PODER DEMONÍACO DE GASH, PERO...

ZAREFE-DOORA NO GOL-PEARÍA.

LA MA-NO "IZ-QUIER-DA"? LA MANO "DERE-CHA"?

CUÁL DEBO ENVIAR, CLEAR?

SFX: SU...

GRAN-DES ALAS DE SEU-NOUSU.

HAZ-LO ...

ス...

PUPUH, EL GRUPO DE GASH YA ESTÁ PERDIDO.

ASÍ QUE LA "MANO IZ-QUIER-DA"...?

BAADO-RERUGO ES EL APRO-PIADO.

SI SE HACE TAN PEQUEÑO COMO SEA POSIBLE, ESTO TENDRÍA EL RANGO MÁS LEJANO.

SFX: GAH[13]

Baado-rerugo !!!

Shin Kuria Seunousu !!!

SFX: DOH

SFX: GOH

ALGO VIENE!! EL CONJURO DE CLEAR SE ACERCA !!

KI-KIYOMARO !!

EL CIELO SOBRE EL OCÉANO PACÍFICO. AVIÓN DEL GRUPO DE GASH.

ES EL GRAN BOMBARDEO EXTREMO DE ANTES!!?

APENAS HEMOS SALIDO DE JAPÓN!!

NO IMPORTA LO BIEN QUE ESTE CLEAR, DEBERÍA SER MUY DIFÍCIL HACER UNA CORRECTA ALINEACIÓN CON EL OBJETIVO LEJOS!!

NO, ES DIFERENTE!!

EN LA COSA VOLANDO HACIA NOSOTROS, PUEDO SENTIR UNA "VOLUNTAD" !!!

ESTE NO ES... EL CONJURO QUE ATACÓ AL GRUPO DE KYANCHOME!!

TW: @REIZAJ00

ES TAN ... RÁPIDO ...

NU... GU,

EL "PODER OCULTO" DEL QUE DUFAUX ESTABA HABLANDO !!?

PO-DRÍA SER ...

SFX: BA BAH

TÍO, PREPA-RARÉMO-NOS PARA USAR UN CONJURO !!!

SÍ !!

QUÉ!? TAN RÁPIDO!!?

EN 30 MINUTOS, NO MÁS DE 40 MINUTOS NOS VA A GOLPEAR!!!

ÉL NO VIENE A UNA VELO-CIDAD EN LA QUE PODAMOS ESCAPAR CON ESTE AVIÓN!!

Y LO QUE ES MÁS, INCLUSO LUCHAN-DO EN EL CIELO ...

QUÉ DE-BE-MOS HA-CER !?

EL "SUJETO" QUE VIENE HACIA NOSOTROS AHORA PUEDE AGARRAR UN ESCUDO O UN AVIÓN Y GOLPEAR-LOS EN EL OCÉANO. ES EL TIPO DE SUJETO QUE LO HACE POSIBLE...

NO... USAR UN "ESCUDO" PARA DE-FENDERSE, NO VA A FUNCIO-NAR.

TW: @REIZAJ00

NO TENEMOS NINGUNA POSIBI-LIDAD DE GANAR!!!

SFX: ZUOOOOOOO

UNA DE LAS PRE-DICCIONES HECHAS POR DUFAUX ERA CORRECTA.

BIEN, LO HICISTE BIEN DETECTANDO LA ENERGÍA DEMONÍACA DESDE TAN LEJOS.

EL CIELO SOBRE EL O-CÉANO ÍNDI-CO.

SFX: PAN

UMAGON

VA-MOS,

CAMBIANDO A PLAN "J", ABRE LA ESCOTILLA

TAMBIÉN RODEAREMOS, PARECE QUE HABRÁ UN USO PARA ESTO.

TW: @REIZAJ00

VAMOS A SALVAR A NUESTROS AMIGOS DE ESTA CRISIS.

MERUMERUMEMMMMM

TW: @REIZAJ00

LEVEL.305 頼もしき仲間 RELIABLE ALLY

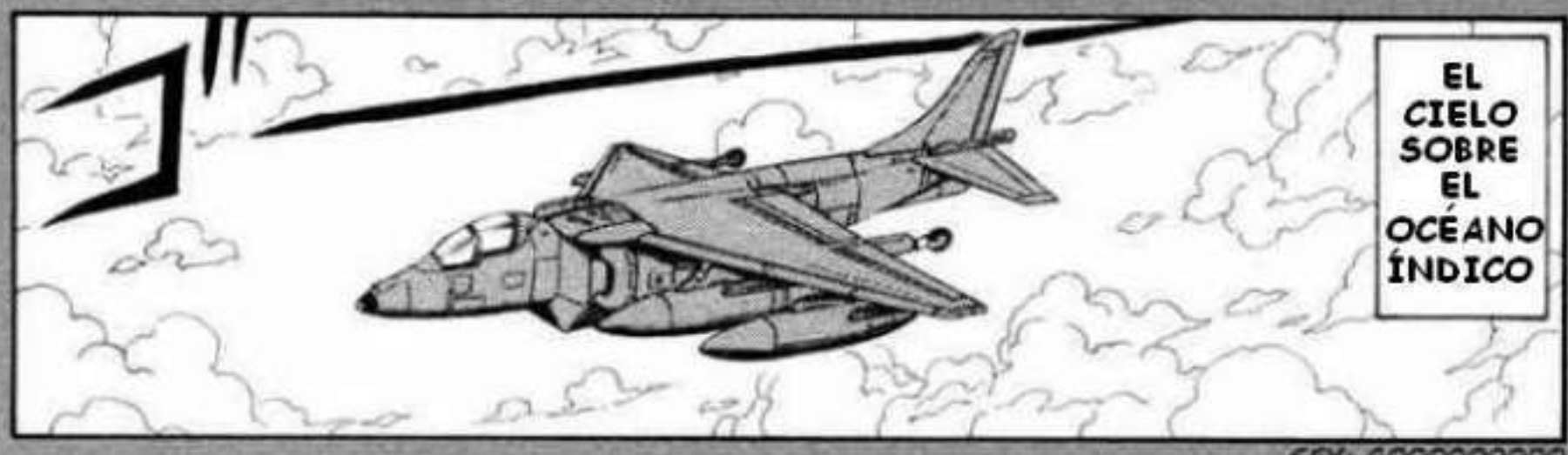

SFX: GOOOOOOOOO

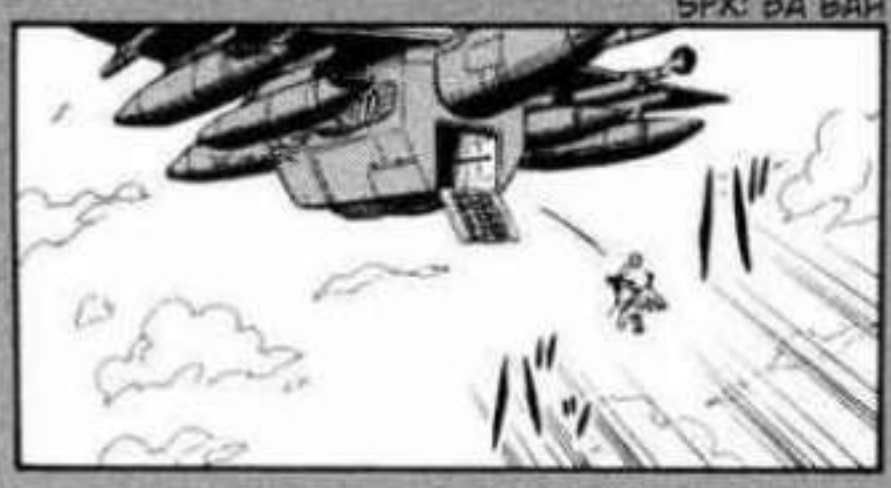

SFX: GAH

TW: @Reizaj00

LEVEL.305
頼もしき仲間
RELIABLE ALLY

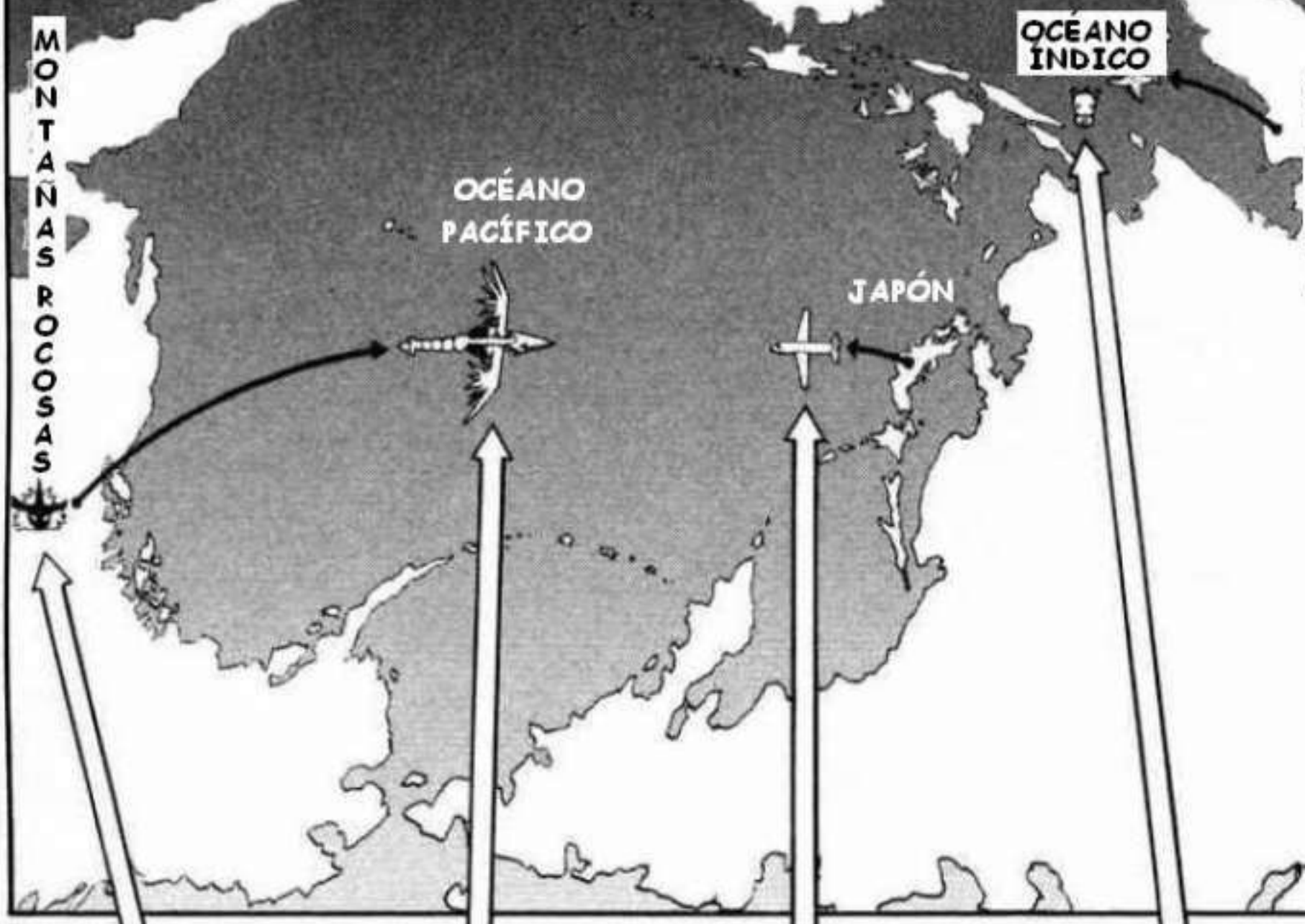

EL ODIOSO MALIGNO QUE PLANEA DESTRUIR EL MUNDO MAMODO. CLEAR NOTE.

EL CONJURO USADO POR CLEAR. SHIN KURAI SEUNOUSU BAADORERUGO.

GASH. TAKAMINE KIYOMARO. TIO. OOUMI MEGUMI.

UMAGON. SUNBEAM.

TW: @Reizaj00

48 MINUTOS DESPUÉS QUE DESPEGÓ BAADORE-RUGO.
OCÉANO PACÍFICO. AVIÓN DEL GRUPO DE GASH.
SFX: GOOOOOOOOO
KIYO-MARO, YA CASI ESTÁ AQUÍ!!
DE ACUERDO, TIO, MEGUMI-SAN, PREPÁ-RENSE!!
CABINA!! PREPÁ-RENSE PARA EL IMPACTO!!
ROGER!!
ÉL DIJO IM-PACTO...
NO PUEDO VER NI SIQUIERA LA SOM-BRA DE UN OBJETO DELANTE DE NOSO-TROS, Y EL RADAR NO CAPTA NADA, PERO...
3
1,
2,
3,
AHO-RA!!!
SFX: GAH
Chaagiru
Seshirudon!!!

TW: @Reizaj00

SFX: BAKIIIIN

4

"ESTE SUJETO" AÚN ESTÁ VIVO!!

NO PA-REN !!!

DE AL GUNA MANE RA, LO BLO-QUEA-RON!!

KUUUU!!

ESTA CO-SA, IBA A UNA VELOCI-DAD TAN RIDÍ-CULA !!?

UOO!? QUÉ!? DE RE-PENTE HAY UN MONS-TRUO !!?

SFX: GOKUN GOKUN[5]

ゴカン

ゴクン

TW: @Reizaj00

SFX: DOSHIIIIII

SFX: BIII BIII BIII

SFX: BAKI BOH

E-ESTE PÁJARO, ESTÁ HACIENDO RETROCEDER EL ESCUDO EN ESTE AVIÓN!!

LA VELOCIDAD DEL AVIÓN ESTÁ DECLINANDO RÁPIDAMENTE!!

LOS MOTORES NO PUEDEN SER FORZADOS ASÍ POR MUCHO MÁS TIEMPO!!

A ESTE RITMO, NOS VAMOS A DETENER Y EL AVIÓN SE ESTRELLARÁ!!!

TW: @Reizaj00

NORMALMENTE, CUANDO ALGO TOCA MI "CHAAJIRU SESHIRUDON" INMEDIATAMEN-TE SE EXTINGUE!!

ESTE ENEMIGO ... ES FUERTE!!

CON ESTE CONJURO DE CLEAR, ÉL ESTÁ DESTINADO A HACER QUE EL ESCUDO Y ESTE AVIÓN COLAP-SEN!!

MALDITA SEA!! VA JUSTO COMO PENSÉ QUE LO HARÍA!!

SFX: BASHUUUUU

NO, ES DEMASIADO PELIGROSO, ADEMÁS DE QUE TENDRÍAMOS TERRIBLES POSIBILIDA-DES DE GANAR!!

EN-TON-CES ...

A ESTA VELOCIDAD, PODRÍAMOS SALIR AFUERA Y UTILIZAR LOS CONJUROS DE GASH!?

QUÉ DE-BE-MOS HA-CER !?

SFX: KAH

PREPÁRENSE PARA UN CHOQUE, PREPAREN LOS PARA-CAÍDAS ...

MIEMBROS DE LA TRI-PULACIÓN DE VUELO!! NO PODEMOS AGUANTAR MÁS!!

TW: @Reizaj00

MERUMERUMERUMERU

!!!

TW: @Reizaj00

PIGYAAAAAAA!!!

SFX: BEKIIII

ES-TÁN A-QUÍ...

SÍ,

CONOZ-CO... ESTE PODER DEMO-NÍACO...

QUÉ!? QUÉ PASÓ!?

SUN-BEAM-SAN!!!

HMAGON!!

TW: @Reizaj00

MERUMERUMEEEE!!

SFX: DON

AHORA SÍGUELO !!!!

UMAGON!!

SFX: BAH

SFX: DOKA DOKA DOKA DOKA

FAN!!

FAN!!

FAN!!

FAN!!

FAN!!

FAN!!

FAN!!

FAN!!

SFX: DOKA DOKA DOKA DOKA

FAN!!

FAN!!

FAN!!

FAN!!

FAN!!

FAN!!

FAN!!

FAN!!

TW: @Reizaj00

FAN — TASTICO !!!

TW: @Reizaj00

SFX: GYAOOO DOPAAN
PIGYAAAAAAAAAAAAAAAAAAAAAAAAAA!!!
HAHHAHHA, ES UN POCO TEMPRANO PARA DORMIR, PÁJARO HUESUDO!!
EL ROCK N'ROLL RECIÉN ESTÁ EMPEZANDO!!
SFX: KYUDOH
SFX: GAH
AAAAAAAAAAAA!!!
AAAAAAAAAAAAAAAAAAAA

TW: @Reizaj00

ROOOOO!!
CKUUUU!!!
NNNNNNN!!
ROOOOOOOOOOOOOOOOOOOOOOOOOOOOOOOOOOOOOOOOOLL!!!
TW: @Reizaj00

SFX: PIKU PIKU PIKU (TWITCH)

SFX: GASHIIII

SFX: HYUUU

SFX: PAKARAH PAKARAH PAKARAH

UMAGON!!!

SUNBEAM-SAN!!

TW: @Reizaj00

NO MUERAS EN ESE ESTADO LAMENTABLE...

BAADORERUGO...

SFX: GUUUUUUUU

PODRÍA SER, QUE HAN SIDO CAPACES DE INMOVILIZAR A "SHIN" EN ESTE CORTO PERIODO DE TIEMPO...

A-LIADOS...?

MONTAÑAS ROCOSAS

SFX: GUUUUUUUUUUUUUU

GO...

PI...

SFX: SHUAAAAAAA[17]

BAAAAAA

PERO NO NOS DIERON UN MONTÓN DE ENTRENAMIENTO EN ÁFRICA PARA NADA.

FN, PARECE QUE ÉL SE ESTÁ PONIENDO SERIO.

SFX: GOGOGOGOGOGOGOGOGOGOGO

ESTOY SEGURO DE QUE PODEMOS GANARLE.

VAMOS A COMENZAR UN ASALTO, UMAGON.

TW: @Reizaj00

BAAAAAAAAAA!!!

LEVEL.306 WHAT WAS GAINED FROM THE TRAINING

修行で得たもの

SFX: JYUAAAAAAA
SFX: GOOOOOOOO!

ES-TO ES MA-LO !!!

SÍ... ESO ES ...

KIYOMARO, ALGO SOBRE EL ENEMIGO ES EXTRAÑO!!

TW: @Reizaj00

BA-
JYAAAA-
AAAAAA
!!!

SFX: BAH
SFX: DON

VAMOS
A CO-
MENZAR
UN
ASALTO!
UMAGON
!!!

NO
PUEDEN
TOCAR
A "ESA
COSA"
!!!

SUNBEAM-
SAN!
UMAGON
!!!

2

!!

SFX: GOH

TW: @Reizaj00

MERUMERUME~~~!!!
SFX: SHUBAAAAA
SFX: ZUGYUUUU 3
QUÉ PASÓ, UMAGON!?
POR QUÉ DE REPENTE TE DETUVISTE...?
!!
PARTE DE SU CUERNO Y SU ARMADURA HAN DESAPARECIDO!!?
SFX: SHUUUU SHUUUU KAKAH
PODRÍA SER!? TODO LO QUE TOCA ES ANIQUILADO!!?
SFX: BASAAAA
TW: @Reizaj00

SFX: JYUOOOOOOOOOO

SFX: DOOOOOO

SFX: GYAN SFX: GOH

TW: @Reizaj00

SFX: DOPAAAAAA

SFX: BOSHUUUUUUU

SI SE ALEJAN, ESE SUJETO ...

BIEN! ESTÁN HUYENDO! DEBERÍAN ESTAR BIEN AHORA!!!

SFX: SHUBOOOO

PARECE QUE SE DIERON CUENTA DE LAS CUALIDADES ESPECIALES DE BAADO-RERUGO.

DE ALGUNA MANERA,

MONTAÑAS ROCOSAS

SEGUIRÁ EXPULSANDO ESTA ENERGÍA DE ANIQUILACIÓN Y EVENTUALMENTE SE EXTINGUIRÁ !!

SI LO DEJO SOLO,

LO QUE ÉL TOCA ANIQUILA COMO UNA QUEMADURA, PERO

YA VEO, EL CUERPO DE ESTE SUJETO ES EL TIPO QUE QUEMA MIENTRAS ATACA.

TW: @Reizaj00

POR EL PODER "SHIN", CON TU CUERPO PUDRIÉNDOSE CONTRA EL ENEMIGO, "CUÁNTO MÁS SE PUDRA TU CUERPO MÁS AUMENTARÁ TU VELOCIDAD", BAADORERUGO.

BAADORE-RUGO... HAZ USO DE LA VENTAJA DE QUE TU CUERPO ES UN ARMA.

SFX: DON DON

SFX: SHUUUUUUUUU

ESTA DIFERENCIA PRONTO APARECERÁ COMO UNA ABRUMADORA SUPERIORIDAD

KUH !!

SFX: BA BA BA BA BA BA BA BA BA BA

SFX: GOOOOO

MAL-DI-CIÓN !!!

TW: @Reizaj00

mangareader.net

SFX: BOBOBOBOBOBOBOBOBOBOBOBO

SFX: GOH

SFX: GYAAAAA GAKIN

TW: @Reizaj00

GU! ESFUERZATE AL MÁXIMO, UMAGON!

SFX: GYUAAA

ビキィ

MERUU!!

SFX: BIKII

SFX: DOSHUUUUU

8

SFX: GYAON

!!

SFX: BIKII MESHI

MERUU!!

MERUU!!

ビキィ

50

TW: @Reizaj00

QUIÉN ESTÉ UTILIZANDO EL CONJURO "SHIN SHUDORUKU" EXCESIVAMENTE FUERTE... SU CUERPO ESTÁ GRITANDO...

SE ESTÁ COMPARANDO A UMAGON.

ESE SUJETO SE VUELVE MÁS CLARO, SU VELOCIDAD VA EN AUMENTO !!

OH NO!!

SFX: BIKIH BIKIH

SFX: DOSHU DOSHU DOSHU BARARARARA

EL CUERPO DE UMAGON COLAPSARÁ A CAUSA DE SU PROPIO CONJURO, ENTONCES VA A MORIR !!

SI LA DURACIÓN DE ESTA LUCHA SE PROLONGA...

9

SFX: GOH

MERU...

SFX: GYAOOOO BIKII MESHII

CON ESTE ATAQUE, LA VELOCIDAD DEL AVE VA A SUBIR AÚN MÁS !!

BASTARDO!!

TW: @Reizaj00

mangareader.net

TW: @Reizaj00
mangareader.net

Y TE HICISTE MÁS FUERTE...

TÚ APRENDISTE EN ESTADO SALVAJE EN ÁFRICA,

ESO ES, UMAGON

YA VEO ...

FUE ...

Y LO QUE GANASTE ALLÍ

DÍA TRAS DÍA ...

FUISTE PERSEGUIDO POR UN MONTÓN DE BESTIAS ...

LA TENACIDAD DE "VIVIR"!!!

TW: @Reizaj00

CÓMO PUEDES SOBREVIVIR!?

BO !!?

SFX: ZAAAAAA

QUÉ ES LO QUE NECESITAS HACER PARA VIVIR!?

SFX: DOSHAAA DOSHAAA

SFX: DOOOOOO

EN EL MOMENTO EN QUE TUS PENSAMIENTOS DEJEN DE IR POR LA VIDA, TE HABRÁS "PERDIDO" !!

SFX: HYUBAH

SI RENUNCIAS A LA VIDA, LA MUERTE TE ESTARÁ ESPERANDO!

SI ESTÁS VIVO, HABRÁS "GANADO" !!

Y TU CUERPO NO PODÍA MOVERSE DEBIDO A LA SEVERA FATIGA,

DEL MISMO MODO, DESPUÉS DE QUE ESCAPABAS,

TW: @Reizaj00

HABIENDO SUPERADO EL LÍMITE, LA SANGRE SEGUIRÁ ENVIANDO ENERGÍA AL CUERPO !!!

SI TIENES LA TENACIDAD DE VIVIR, LA ADRENALINA SEGUIRÁ BOMBEANDO

HAY ALGUIEN A QUIEN QUIERES AYUDAR AL FINAL.

ESO ES, UMAGON

EN UN LUGAR COMO ESTE ...

TÚ NO PUEDES MORIR ...

TW: @Reizaj00

EN UN LU-GAR COMO ESTE !!!
MERU
MERUME~~~~!!!
TW: @Reizaj00

AL FINAL, HAZ HONOR A TU NOMBRE "SHIN KURIA" CON TU MUERTE!!

BAŞ TAR DOS ...

SFX: GUGUGUGUGUGU

SE DESHIZÓ DE BAADO-RERUGO !!?

SFX: HYUBA

SFX: BASHIH

TW: @Reizaj00

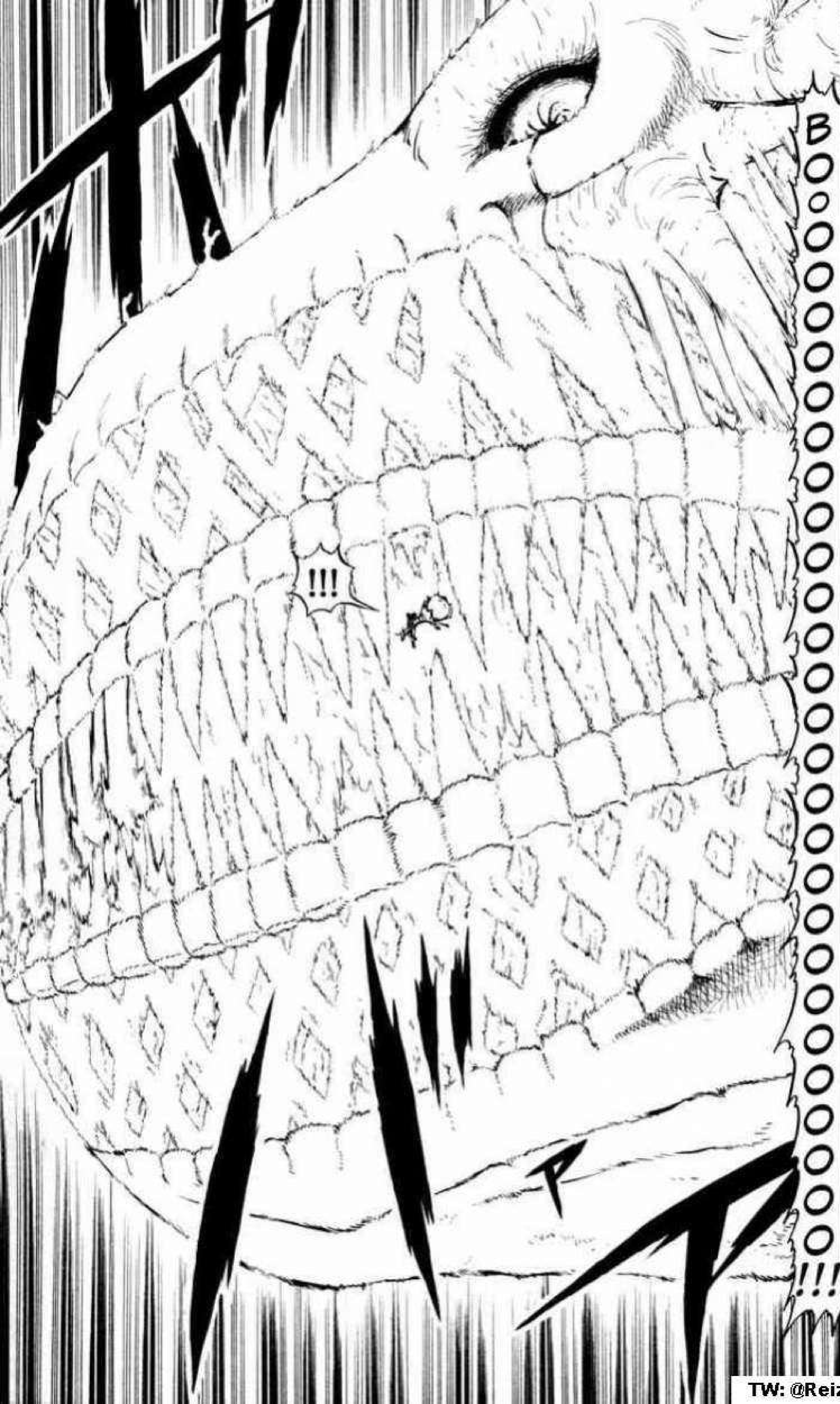

SFX: BOBAAA

TW: @Reizaj00

18

TW: @Reizaj00

BOoOOOOOOOOOOOOOOOO!!!
バァア
!!!
LEVEL.307
友の道
FRIEND'S PATH
BAS-TAR-DO!!
CON SU VELOCIDAD FINAL COMO UNA CABEZA, ÉL HA HECHO UN ATAQUE SIN SALIDA!!?
MERUUUU!!

TW: @Reizaj00

AHORA, DÓNDE VAN A ESCAPAR...?

ESTÁN ABSO-LUTA-MENTE RODEA-DOS!

SFX: GOOOOOO

ES-TÁN A-TRA-PA-DOS

MONTAÑAS ROCOSAS

SFX: BAAAAAA

TODO LO QUE LES ESPERA ES LA "ANIQUI-LACIÓN" !!!

2

MERUUU !!!

MERU !!

IMAGON!!

TW: @Reizaj00

!!!

SFX: DON

MERUMERUMEEEEE!!!

SFX: GOOOOO

SI TE METES EN UN LUGAR COMO ESTE, SERÁS ANIQUI-LADO!!!

NO HAY MANERA DE ESCAPAR !!

QUÉ!!? UMAGON!

TW: @Reizaj00

GYUUUUUU

PPP

MERUUUUUUU!!!

SFX: GYUAAAAA

INCLUSO SI EL PODER DE "SHIN" ESTÁ EN ESTA ARMADURA, NO SE PUEDE DEFENDER CONTRA ESTE MURO DE ANIQUILACIÓN !!

PERO ESTO NO VA A FUNCIONAR !!

ME ESTÁ CUBRIENDO CON LA ARMADURA !!?

ESTO ES... ESTÁ TRANSFORMANDO LA ARMADURA!?

SFX: SHUUUUUU

4

!!

MERU MERU MERU MERU!!

MERU !!

NO IMPORTA LO FUERTE QUE VUELVAS TU ARMADURA, EL LÍMITE ES...

TE OLVIDASTE QUE LA PARTE DEL CUERNO DE LA ARMADURA SE BORRÓ CUANDO LE ATACASTE!?

SHHH

TW: @Reizaj00

NO PUEDES OLVIDAR-LO... UMAGON ...

YA VEO ...

SFX: GYUOOOOOO

NO-SO-TROS ...

SFX: BAH[5]

TW: @Reizaj00

TE-
NE-
MOS
AMI-
GOS
!!!

SFX: BAG

TW: @Reizaj00

SFX: BIH

8

SFX: BAGYAAAAA

TW: @Reizaj00

SFX: BAH

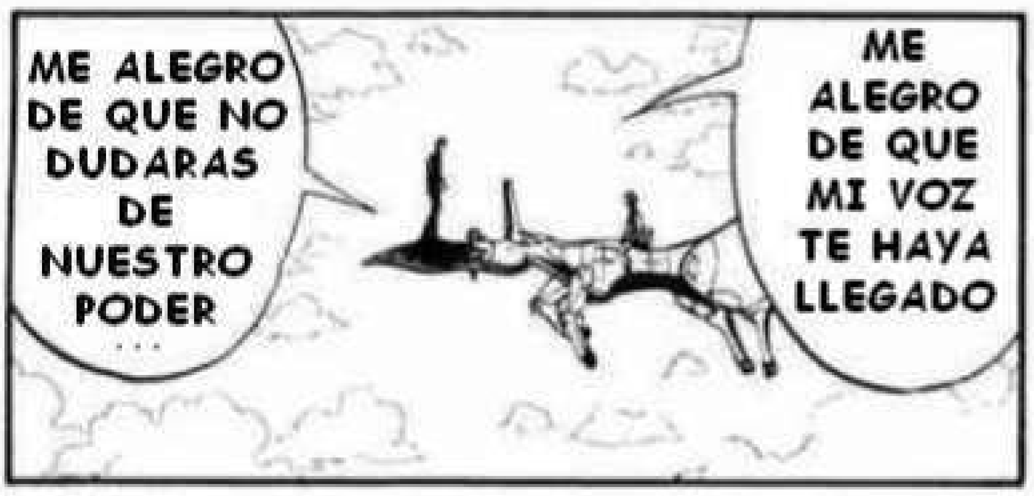

TW: @Reizaj00
mangareader.net

SFX: BAKIN

BAŞ TAR DO ...

SFX: JYUUUUUU

FN...

AUNQUE FUE UN CONJURO TAN BIEN HECHO POR CLEAR...

QUE DIVER~ ~~~TIDO, PARECE QUE BAADORERU-GO PERDIÓ, DE ALGUNA MANERA~~

SFX: DOKUN DOKUN

LA MASA DE PODER QUE SE CONVIRTIÓ EN BAADO-RERUGO HA VUELTO A MI CUERPO ...

LO QUE DESTRU-YERON,

SFX: ZUKYUUUUUU

TW: @Reizaj00

HAHAH.
VAMOS ~~~~ CLEAR ~~~~~~
SFX: KOOOOOO
SOBRE EL OCÉA-NO PACÍFICO. EL AVIÓN DEL GRUPO DE GASH ESTÁ EN CAMINO
SqtoJ-O——!!
MERU~~~~~!!
MERUMERUME~~~~~!!
UNU!
AHORA UMAGON ESTÁ MEJOR!!

TW: @Reizaj00

HACIENDO PARA NOSOTROS ESE CAMINO FUERA DE LA PARED DE ANIQUILACIÓN EN EL MEDIO DE NUESTRA LUCHA A ALTA VELOCIDAD.

COMO SE ESPERABA DE TI, KIYOMARO.

MERUMERUMMM!!

UNU, TE VES BIEN, TE HAS PUESTO ROBUSTO~~ UMAGON!!

SI UMAGON HUBIERA LLEGADO DEMASIADO LEJOS DE NOSOTROS, NO HABRÍAMOS LLEGADO A TIEMPO

APENAS

"SI UN CONJURO ES DISPARADO CON ESA OPORTUNIDAD, PODRÉ SALVARLOS", NO?

ES UNA PRUEBA DE QUE TU HABILIDAD "COMUNICADOR DE LA RESPUESTA" SE HA ESTABILIZADO, CIERTO?

TAMBIÉN ME DIO LA "RESPUESTA PARA SALVARLES".

CUANDO UMAGON ENTRÓ EN EL RANGO EN EL QUE PODÍAMOS AYUDARLOS,

CONFIANDO EN EL PODER DE GASH, SE ACERCARON A NUESTRO AVIÓN.

CUANDO LA BATALLA DE UMAGON CONTRA ESE PÁJARO ESTABA LLEGANDO A SU ETAPA FINAL,

FUE LA QUE CREÓ ESE CAMINO PARA ESCAPAR.

NUHO~~

LA CONFIANZA MUTUA ENTRE UMAGON Y GASH

TW: @Reizaj00

SE TRATABA DE UN NUEVO CONJURO !?

POR CIERTO, EL CONJURO ELÉCTRICO QUE GASH UTILIZÓ EN ESE MOMENTO PARA SALVARNOS, TENÍA UNA SENSACIÓN UN POCO DIFERENTE A BAOU.

YO TAMBIÉN LO CREO

ESE CONJURO ES MÁS DÉBIL QUE BAOU, PERO TIENE VELOCIDAD, ES UN CONJURO BASTANTE BUENO.

SÍ, HEMOS CRECIDO UN POCO, TAMBIÉN.

SIN DUDA, EL SIGUIENTE ATAQUE NO SERÁ A MEDIAS.

CLEAR VIENE POR NOSOTROS CON CONJUROS DE PRIMERA CLASE DESDE EL PRINCIPIO.

VAMOS A PREPARARNOS

PROBABLEMENTE NO PODRÍAMOS HABER ABIERTO UN AGUJERO SIN BAOU

SI LA MEMBRANA DE LA CABEZA DE ESE PÁJARO NO HUBIERA DISMINUIDO,

TW: @Reizaj00

mangareader.net

BIEN, ENTONCES PODREMOS CONTAR CONTIGO, UMAGON!?

MERU!

LO TEN-GO!

SI OTRO ATAQUE SE PRODUCE, NO HAY GARANTÍA DE QUE SERE-MOS CAPACES DE SEGUIR VOLANDO!

PODEMOS LLEGAR VOLANDO AÚN CON LOS OTROS DOS MOTORES, PERO...

KIYOMARO, EN LA BATALLA CONTRA ESE PÁJARO, EL MOTOR 1 FUE PARADO COMPLETA-MENTE.

SFX: BIII BIII BIII

SFX: DON

Shin Shudoruku !!!

MERUMERUMERU!

UTILIZA ESA VELOCIDAD PARA QUE NO LE CUESTE A TU CUERPO LLEGAR HASTA LAS MONTAÑAS ROCOSAS DONDE SE ENCUENTRA CLEAR!!

TU VELOCIDAD SERÁ REALMENTE NECESARIO CUANDO CLEAR DESATE SU ATAQUE!!

UMAGON, NO TE EXIJAS DEMA-SIADO, AHORA!

TW: @Reizaj00

mangareader.net

SFX: DOSHUUUUUUU

GASH Y LOS OTROS ENTRARÁN EN EL RANGO EN EL QUE ME ES POSIBLE PERCIBIR MAMODOS.

SÍ.

FINAL-MENTE SE PON-DRÁ EN MARCHA LA "MA-NO DE-RECHA"

SE ESTÁN ACER-CAAAN-DO, CLEAR.

SFX: GAH

Zarefe-doora!!!

Shin Kuria Seunousu !!

SFX: KOOOOO

LA ARTILLERÍA PESADA QUE ENVIA TODO A LA NADA.

A-PA-RE-CE.

SFX: SU...

TW: @Reizaj00

SFX: DOOOOOOOOO

SFX: GASHAN

TAN PRONTO COMO UBIQUE EXACTAMENTE SUS PODERES DEMONÍACOS, EL FUEGO CONCENTRADO SE LANZARÁ EN ESA UBICACIÓN.

DESDE AQUÍ, PUEDO SENTIR EL PODER DEMONÍACO DE GASH Y LOS OTROS.

TW: @Reizaj00

MEGUMI! PREPAREN-SE PARA LANZAR SU CONJURO!!

NU!!

MERU!

SFX: GOOOOOOOOOO

Y UMAGON, TÚ TAM-BIÉN!!

MERU!!

LO TENGO!!

DE A-CUERDO!!

TIO, MEGUMI-SAN, CONTA-MOS CON US-TEDES!!

SÍ, ES EL BOMBARDEO EXTREMO DE LARGO ALCANCE QUE QUEMÓ LOS LIBROS DEL GRUPO DE KYANCHOME, CIERTO!?

KIYOMARO, CLEAR ACABA DE ENVIAR UN CONJURO ENORME!!

SFX: DON

LA VELOCIDAD DE UMAGON Y EL ESCUDO DE TIO! SI LE DAMOS TODO EL PODER QUE TENEMOS, PO-DEMOS ABRIR PASO EN UNA EXPLOSIÓN!!

ESTAMOS ENTRANDO EN EL ESPACIO AÉREO DEL BOMBARDEO DE CLEAR!!

TW: @Reizaj00

LEVEL.308 みんなを守る PROTECT EVERYONE

SOSTÉN LOS CUERPOS DE TODOS CON FUERZA PARA QUE ELLOS NO SE CAIGAN.

UMAGON!! CAMBIA LA FORMA DE TU ARMADURA!!

CLEAR YA HA ENVIADO SU CONJURO DE BOMBARDEO EXTREMO DE LARGO ALCANCE!

LA DISTANCIA A LAS MONTAÑAS ROCOSAS ES DE UNOS 5500 KILÓMETROS !!

PRONTO PERSEGUIRÁ EL PODER DEMONÍACO GASH, Y COMENZARÁ EL BOMBARDEO !!!

EL CIELO SOBRE EL OCÉANO PACÍFICO

SFX: NYUUU

SFX: NYUUU

SFX: NYUU

SFX: NYUUU

SFX: GOOOOO

SFX: NYUU

SFX: KOOOOO

VAMOS A MOSTRAR LOS FRUTOS DE NUESTO ENTRENAMIENTO !!

TIO !!

ESTÁ BIEN SI ES UNA IDEA GENERAL! DESPUÉS, TIO Y YO NOS LAS ARREGLAREMOS DE ALGUNA MANERA CON NUESTRO PODER!!!

KIYOMARO-KUN!! POR FAVOR DAME UNA IDEA APROXIMADA DEL NÚMERO DE DISPAROS DEL BOMBARDEO Y SU DIRECCIÓN CON TU "COMUNICADOR DE LA RESPUESTA"!!

TW: @Reizaj00

AMÉRICA
DEL NORTE

MONTAÑAS
ROCOSAS

LEVEL.308 みんなを守る

PROTECT EVERYONE

TW: @Reizaj00

TW: @Reizaj00

SFX: KASHASHASHASHA

SFX: PIPIPIPIPIPIPI

SFX: PIPIPIPIPIPIPIPI

ATACA, ZAREFE-DOORA.

OBJE-TIVO LOCALI-ZADO.

SFX: SU...[3]

FUEGO

mangareader.net

TW: @Reizaj00

TW: @Reizaj00

TÍO Y YO SOMOS UNO EN CUERPO Y ALMA.

POR LO QUE INCLUSO EL BOMBARDEO EXTREMO DE LARGO ALCANCE DE CLEAR NO NOS VA A ASUSTAR.

SFX: GYUOOOOOO

UN DISPARO VIENE EN LÍNEA RECTA, INCLINADO HACIA ARRIBA!!

¡AHÍ VIENE!!

PARA COORDINAR Y LANZAR LOS CONJUROS, INCLUSO ESTÁ BIEN SI NUESTRAS VOCES NO ESTÁN AL UNÍSONO, CIERTO!?

ME-GUMI!

SABES LO MUCHO QUE HE ENTRE-NADO, NO?

SÍ, POR SU-PUESTO!

Chaajiru Seshirudon !!!

mangadrawer.net

SEX: GOBAAAAA

P

P

TW: @Reizaj00

FUE LA MANERA CORRECTA PARA DETENER LA FUERZA DEL DISPARO,

Y EXTINGUIRLO

LA COORDINACIÓN PARA EL ENVÍO DEL ESCUDO, ASÍ COMO EL ÁNGULO,

NOS DEFENDIERON CONTRA ESO? ESE DISPARO GIGANTE

...

O...OOH.

VAMOS, VAMOS!!

ASOMBROSO

...

PERFECTO.

TIO !!

MEGUMI-SAN!!!

TW: @Reizaj00

TUVE BUENA SUERTE.

QUE YO PUDIERA CONOCER A OPONENTES TAN FUERTES EN MENOS DE UN MES DESDE QUE NACÍ...

ESTÁN HACIEN-DO BAS-TANTES COSAS PARA SER BICHOS

FU ...

NO SEAS REACIO CON TU ENERGÍA DEL CORAZÓN

VINO

NO BLOQUEES SU ENERGÍA DEL CORAZÓN.

CLEAR

SFX: SUUUUU

TW: @Reizaj00

mangareader.net

SFX: DODODODODOOO

TW: @Reizaj00

BIEN!!

TIO!!

AQUÍ VIENE!! TIO, MEGUMI-SAN!! TRES TIROS POR DELANTE EN ÁNGULO DESDE ARRIBA! DOS TIROS EN ÁNGULO DESDE ABAJO!!

SFX: DOOOOOOO

SFX: SUUUU HAAAA

Y NO TENGO IMPACIENCIA O AGITACIÓN ...

YO SÉ QUE TENGO MI CONCENTRACIÓN BAJA.

ESTOY MANTENIENDO MI PROPIO RITMO RESPIRATORIO CONSTANTE ...

YA LO TENGO. LA UBICACIÓN Y LA TRAYECTORIA DE LOS DISPAROS DE CLEAR.

PROTEGERÉ A TODOS!!!

SFX: GAH

Chaajiru Seshirudon !!!

SFX: KIRAH KIRAH

CON MI PODER ...

TW: @Reizaj00

SFX: GOSHA GOSHA GOSHA!!!!

DESDE LA PARTE SUPERIOR, LA PARTE INFERIOR, LOS PARARÉ AL MISMO TIEMPO!!!

CONTINUA, TERCER DISPARO, CUARTO DISPARO!

SFX: GAH

SFX: BABAH

11

Chaajiru Seshirudon !!!

Rima

TW: @Reizaj00

mangareader.net

SFX: GOGOOOOO

TW: @Reizaj00

mangareader.net

ÚLTIMO DISPARO !!!

SFX: SHU BO BOH

SFX: BAGIIIN

14

SFX: BIKI BIKI

ビキ...

U ...

GU ...

ビキ...

ES INCREÍBLE, FUISTE CAPAZ DE UTILIZAR DOS DE ESOS ENORMES ESCUDOS ...

NUU!! LO HICISTE! TIO!!!

TW: @Reizaj00

mangareader.net

MÁS IMPORTANTE AÚN, NO ESTÁS HERIDO, CIERTO, GASH?

NO ES NADA!

QUÉ PASA!? TIO!!

!!?

GASH ...

NO PUEDO DEJAR QUE TE HAGAN DAÑO EN UN LUGAR COMO ESTE...

DE ACUERDO... BIEN ENTONCES

U-UNU!!

PORQUE ESTOY HACIENDO UN MAÑANA PARA NOSOTROS.

TW: @Reizaj00

ME DA...
VERGÜENZA
...
VERGÜENZA
...

SHAME
...

BAS
...
TAR
...
DO

SFX: GATAGATAGATAGATAGATAGATA

ESTÁS TRATANDO DE ENSUCIAR EL NOMBRE DE "SHIN KURIA"?

ZAREFE-
DOORA.

16

SFX: DON DON

FUEGO!!!

FUEGO!!!

SFX: DON DON

FUEGO!!!

FUEGO!!!

HARÉ QUE SE DEN CUENTA DE LA DIFEREN-CIA DE NUES-TROS PODERES !!!

IN-SEE-EEC-TOS !!!

94

TW: @Reizaj00

FUEGO!!!

FUEGO!!!

FUEGO!!!

FUEGO!!!

FUEGO!!!

FUEGO!!!

SFX: BAN BAN

SFX: DODODODODODODODODO

FUEGO

!!!

.....

TW: @Reizaj00

!!

QUÉ PASA? UMAGON ...

MERU!! MERU MERU MERU!!

ASÍ QUE EL ENEMIGO SE HA PUESTO SERIO ...

NO, 12... 15... SIGUEN AUMENTANDO!!!

TIO, MEGUMI -SAN! 10 DISPAROS ESTÁN ...

SFX: GOAOOO

SÓ-LO UN PO-CO MÁS ...

SÓ-LO UN PO-CO ...

PUEDO VER LA ORILLA !!!

LA O-RI-LLA !!!

SFX: DON

HASTA QUE LLEGUEMOS CON EL IDIOTA DE CLEAR, NO PUEDO DEJAR QUE GASH SALGA LASTIMADO EN ABSOLUTO!!!

MEGUMI!! NO IMPORTA CUÁNTOS DISPAROS VENGAN, VAMOS A DESVIARLOS TODOS!!!

TW: @Reizaj00

PERO ANTE MIS OJOS, SU ROSTRO PARECE MUCHO MÁS GRANDE,

SE PONE UN POCO MÁS FRÍO Y LA SOLEDAD SE EXTIENDE POCO A POCO.

EL CIELO TEÑIDO DE ROJO ME PERMITE SABER HOY HA TERMINADO ...

Y DESDE FUERA DE MI BOCA SALE...

MI CORAZÓN, LLENO DE INQUIETUD Y MIEDO, ESTÁ CALMADO ...

HASTA... MAÑANA.

LEVEL.309 また…明日
SEE YOU... TOMORROW

TW:@Reizaj00

SFX: DODODODODODODO

HASTA QUE LLEGUEMOS CON EL IDIOTA DE CLEAR, NO PUEDO DEJAR QUE GASH SALGA LASTIMADO EN ABSOLUTO!!!

MEGUMI!! NO IMPORTA CUÁNTOS DISPAROS VENGAN, VAMOS A REBOTARLOS DE VUELTA!!!

SFX: WAAA

LEVEL.309 (レベル)

また…明日 (あした)

SEE YOU... TOMORROW

TW:@Reizaj00

mangareader.net

SFX: GYAGOOOOOO

SFX: GOGAGAGAGAA

SFX: GOGAGAGAGAA[3]

SFX: GOGAGAGAGAA

TW:@Reizaj00

TAL VEZ SON FUE-GOS AR-TI-FI-CIA-LES ...?

SFX: GYAOOOO

HAY ALGUNAS EXPLO-SIONES EXTRAÑAS EN EL CIELO.

M-MAMI, MIRA!

SFX: GOSHAAAAAA

EH!?

EH?

TW:@Reizaj00

mangareader.net

SFX: GYAN

.....

5

HAZ LO ME-JOR

Y UMAGON, CADA VEZ SERÁ MÁS Y MÁS INTENSO, ASÍ QUE...

ESTÁ BIEN! DETENDRÉ TODOS LOS DISPAROS!!

MALDITA SEA!! LLEGAMOS A LA ORILLA, POR LO QUE AHORA ESTÁN DISPARANDO A GENTE NO RELACIONADA METIDOS EN EL FUEGO!!

MERUH!!

TW:@Reizaj00

Y ESA MAMÁ EXTENDÍA UNA CAJA DE ALMUERZO

ESE NIÑO... CAPTU-RABA INSEC-TOS...

SFX: GON DOOO

NI UN PUEBLO CON ESTILO...

SIN TENER UN ESPECIAL PATIO DE RECREO...

ESTARÁ JUNTO A SU PADRE? TAL VEZ JUGANDO CON SU AMIGO?

MAÑANA.

TODOS VAMOS A JUGAR Y REIR JUNTOS ...

GASH, UMAGON, TODOS...

KIYOMARO ...

MEGUMI ...

TW:@Reizaj00

EL MOMENTO PARA LA DIVERSIÓN SÓLO PASA EN UN ABRIR Y CERRAR DE OJOS...

POR QUÉ

EN UN ABRIR Y CERRAR DE OJOS, EL SOL SE PONE ...

SFX: ZUN DOOOO

YO ERA FELIZ DE CUALQUIER MANERA...

JUGAR O TRABAJAR,

PUEDES JUGAR MAÑANA? O TIENES TRABAJO? ...

ANTES DE DORMIR, LE DIGO A MEGUMI

TW:@Reizaj00

HA CREADO ESE MAÑANA FELIZ.

GASH ...

TW:@Reizaj00

GASH Y LOS OTROS TODAVÍA ESTÁN VIVOS.

QUÉ PASA? ZAREFE-DOORA,

MONTAÑAS ROCOSAS (DISTANCIA ENTRE CLEAR Y EL GRUPO DE GASH CERCA DE UNOS 180 KILÓMETROS)

FUEGO !!!

LOS ELIMI-NARÉ A TODOS !!!

ELLOS, LOS SERES HUMA-NOS A SU ALRE-DEDOR, Y LA TIERRA !!

NO TE PREO-CUPES! CLEAR!! AQUÍ DECI-DIRÉ ESTO!!

BAS... TAR DOS !!!

mangareader.net

SFX: DOGOOOOOO

TW:@Reizaj00

mangareader.net

TIO !!?

NO, KIYOMARO !!

GASH, VAMOS A USAR EL BAOU!!!

ALLÍ VIENE! ES ENORME !!!

VOY A PARAR TODO ESTO.

ES- TÁ BIEN

UNA OLA DE ANI- QUILACIÓN PODRÍA LLEGAR A LAS PERSONAS DE ABAJO ...

SI USAN EL BAOU, PUEDE APLASTAR- LO ENTRE SUS FAUCES, PERO

O PER- MITIR QUE U- TILICEN TODA SU ENER- GÍA DEL CORA- ZÓN.

NO PUEDO DEJAR QUE LES HAGAN DAÑO AQUÍ,

Y QUIERO QUE KIYOMARO Y GASH LLEGUEN JUNTO A CLEAR EN PERFECTO ESTADO.

PERO, SI LO HACES SOLA ...

TW: @Reizaj00

MEGUMI!!

BIEN!!

...ここは...

SFX: GAH[11]

TW: @Reizaj00

TW: @Reizaj00

SFX: GOH

mangareader.net

TIO!!

AIDA

TIO!!

TIO!

GASH... ESTÉ BIEN, Y TODOS LOS DEMÁS...

ME ALEGRO DE QUE...

TIO!!!

GRACIAS...

ME...GUMI...!

YA VEO... MI LIBRO SE ESTÁ QUEMANDO...

MEGUMI... ESTÁ LLORANDO...

CUANDO ABRAS TUS OJOS DE NUEVO, UN MAÑANA DIVERTIDO COMENZARÁ

SI GASH ESTÁ AQUÍ, AUNQUE TUS OJOS ESTÉN CERRADOS AHORA,

ESTÁ BIEN... MEGUMI...

MEGUMI... NO LLORES ASÍ. ESTÁS MANCHANDO LA CARA DE UNA ÍDOLA...

ME GUSTARÍA... PODER DECIRTE QUE...

TW: @Reizaj00

Y CUANDO TENÍA MIEDO DEL PODER DE CLEAR, TAMBIÉN ...

ME DIO UN MAÑANA DIVERTIDO

PERO GASH

EL MAÑANA PARECÍA MUY ATERRADOR...

CUANDO ME ESCAPABA DE MARS,

GASH ?

NO ES CIERTO,

EL MAÑANA DIVERTIDO DE GASH ESTABA ESPERANDO ...

ASÍ CUANDO ABRA DE NUEVO LOS OJOS,

ADIÓS...

SH ...

GA ...

TW: @Reizaj00

HASTA MAÑANA !!!

LINLI !!!

HASTA MAÑANA ...

TW: @Reizaj00

mangareader.net

TIO
!!!
TIO
!!!
TIO
!!!

TW: @Reizaj00

TIO!!
TIO!!
TIO
H!!!

LEVEL.310 STRONGEST ALLY
レベル 最強の味方

TW: @Reizaj00

HA SIDO UN LARGO TIEMPO DESDE QUE HE PROBADO ESTE SENTIMIENTO. PERO ES TAN INCREÍBLE COMO LO RECUERDO ...

KU... KUKUKUH,

EL MAMODO QUE UTILIZABA CONJUROS DE ESCUDO DESAPARECIÓ...

MONTAÑAS ROCOSAS. UBICACIÓN DE CLEAR. (DISTANCIA DEL GRUPO DE GASH UNOS 50 KILÓMETROS)

SFX: KOOOOO

NO HAY MEJOR SENSACIÓN.

LA SENSACIÓN DE MAMODOS DESAPARECIENDO,

2

FUEGO !!!

TODAVÍA HAY UN "DISPARO" FINAL. NO VOY A DESHONRAR EL NOMBRE DE "SHIN KURIA" ...

FUH, LO ENTIENDO, CLEAR.

TODAVÍA QUEDAN DOS MAMODOS.

AHORA, ZAREFEDOORA,

TW: @Reizaj00

ACABARÁ MURIENDO EN VANO!!!

HAHHAHHAH, AHORA EL MAMODO QUE PROTEGÍA DESESPERADAMENTE A GASH CON CON ESCUDOS.

SFX: GOOOOOO

LA RESISTENCIA DE TODOS ESTOS INSECTOS NO TENDRÁ NINGÚN SIGNIFICADO!!

GASH, REALMENTE PUEDES SOPORTAR ESTO? ESTOY SEGURO DE QUE AL MENOS UN MAMODO MÁS DESAPARECERÁ!!

HA——HAHAHAHAHA

HONESTAMENTE, ... NO PUEDO PARAR DE REÍR

TW: @Reizaj00

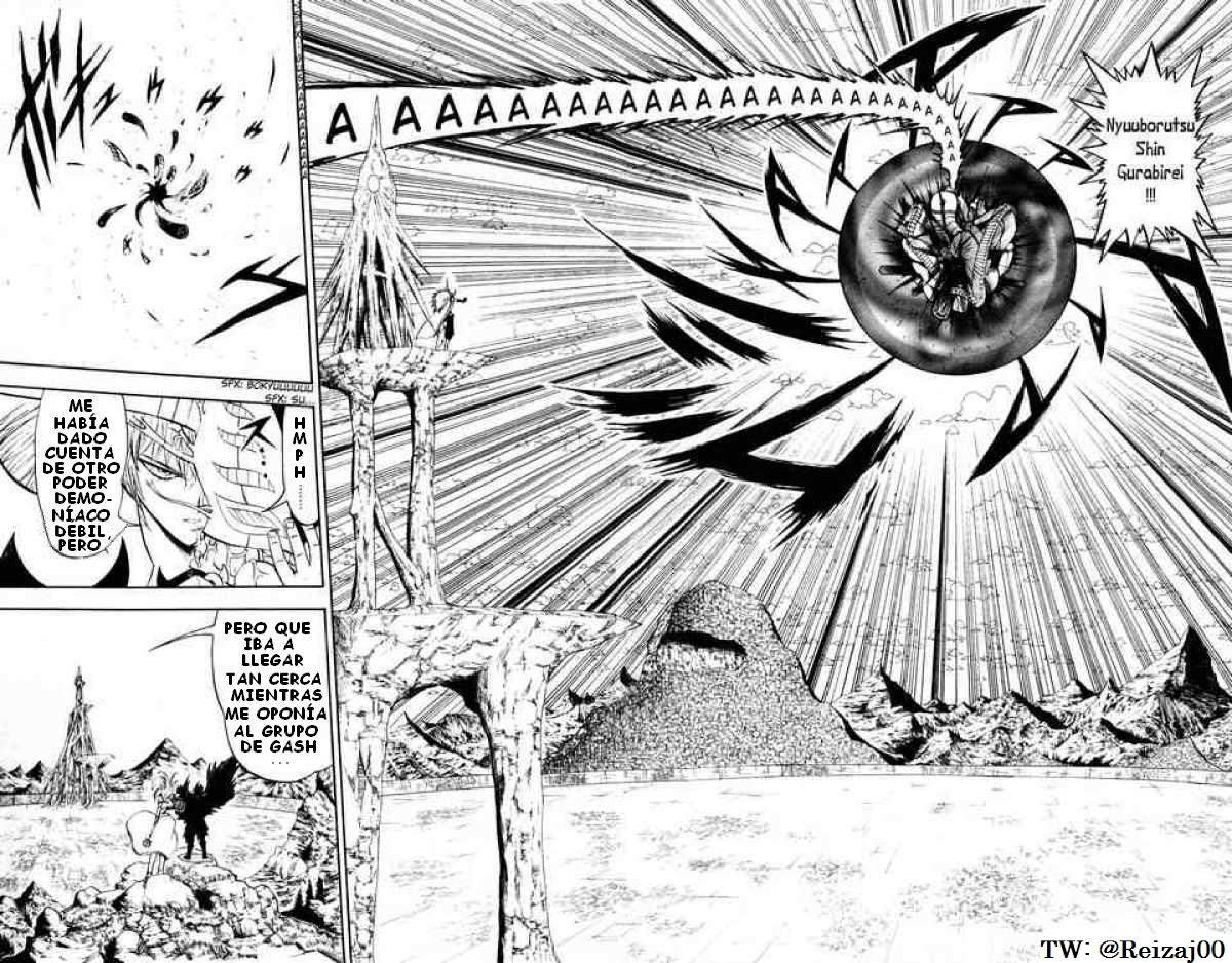
A A A A A A A A A A A A A A A A A A A A A A A A A A A A
Nyuuborutsu Shin Gurabirei !!!
SFX: BOKYUUUUUU
SFX: SU...
HMPH......
ME HABÍA DADO CUENTA DE OTRO PODER DEMONÍACO DEBIL, PERO
PERO QUE IBA A LLEGAR TAN CERCA MIENTRAS ME OPONÍA AL GRUPO DE GASH ...

TW: @Reizaj00

BRAGO!!!

TW: @Reizaj00

EL CONJURO DE CLEAR DESAPARECIÓ POR COMPLETO!?
ESTO ES...
BRAGO!! EL PODER DEMONÍACO DE BRAGO!!
GENIAL! BIEN HECHO, BRAGO!!
DÉMONOS PRISA, KIYOMARO!!
SÍ!!
ME... MERUU...
NU!? UMAGON!
UMAGON, DEBES DESCANSAR!!!
UTILIZASTE DOS CONJUROS "SHIN" PARA CORRER AQUÍ CON TODO TU PODER, TU CUERPO ESTÁ AGOTADO AHORA!!!
SFX: PONPON7
ポンポン
MERU...
MERUME~~~~~H!!!

TW: @Reizaj00

CON LA ENERGÍA DEL CORAZÓN QUE ME QUEDA, MI LÍMITE ES "GOU SHUDORUKU", PERO...

POR FAVOR, SIGAN ADELANTE!! GASH, KIYOMARO! SI SÓLO SON USTEDES DOS, TODAVÍA PUEDE LLEVARLOS Y CORRER!!

.....

EH...

HMAGON!!

SFX: YORO...

EL PLAN ES CONSEGUIR QUE LLEGUEN EL MAYOR NÚMERO DE MAMODOS POSIBLES CON CLEAR.

Y GASH,

SERÍA MUCHAS VECES MÁS RÁPIDO QUE GASH CORRIENDO Y LLEVANDO A KIYOMARO!!

NO ES ASÍ, GASH!?

NO DEJES QUE ESTA OPORTUNIDAD PARA DERROTAR A CLEAR SE ESCAPE!!!

EN ESTE MOMENTO, TIENEN QUE APRESURARSE PARA AYUDAR BRAGO TAN RÁPIDO COMO SEA POSIBLE!

TW: @Reizaj00

Gou Shudoruku !!!
SFX: GAAAAA
SFX: NII
LO SIENTO, UMAGON ...
LO SIENTO ...
SFX: DON
MERUMERUME~~~!!!

TW: @Reizaj00

QUÉ ES ESTO? LLEGASTE UN POCO MEJOR DE CÓMO ESTABAS EN NUESTRA ÚLTIMA PELEA?

FUH.

SFX: ZAN

LA DIFERENCIA DE NUESTRO PODER ES LA MISMA DE SIEMPRE, ERES UN IDIOTA QUE SÓLO SE LANZA?

INCLUSO AÚN.

ELIMINARÉ AL INSECTO QUE NO PODÍA HACER NADA A MENOS QUE FUERA PROTEGIDO POR UN ESCUDO, LO MISMO QUE LA ÚLTIMA VEZ...

MUY BIEN

TW: @Reizaj00

mangareader.net

QUÉ !?

EN ESTE MOMENTO, REALMENTE ME HARÍA SENTIR BIEN GOLPEARTE ...

.....

SFX: ZUAH

Zangu Mareisu !!!

SFX: ZAN

ZAI !!!

TW: @Reizaj00

Borutsu Gurabirei !!!

SFX: KYUAAAA

MAL- DI- TO!!

SFX: GASHAAAA

SFX: BAH BA

SFX: AAAAAA

SFX: MERIH

ESTE ES UN CONJURO QUE ATRAE CON LA GRAVEDAD!

TW: @Reizaj00

mangareader.net

QUÉ !!?

SFX: DON

SFX: BAKIIN

OOoH !!?

Radi...

MALDITA SEA!! BRAGO ESTÁ UTILIZANDO SU PODER DE LA GRAVEDAD EN SÍ MISMO PARA ACERCARSE A CLEAR...

SFX: KYUUUUUUU

TW: @Reizaj00

BRAGO: ORIAAAAAAAAAAAAA!!!

TW: @Reizaj00

Amu Guranaguru !!!
SFX: GAH
SFX: GON ZUBAH OO
SFX: DODOH
SFX: GOH
OoOOOOOOOOOOOOOOOOOOOH!!!
SFX: DOGOOOO
OoOOOOOOOOH!!!

TW: @Reizaj00

!!! ZO,O,O,O,OHOHOLAM

SFX: BABAA

SFX: ZUAH

OOOOOOO!!

GU ...

SFX: GUGUGUGU

SFX: ZAZAZA

MAL-DI-TO ...

TW: @Reizaj00

NO... DE CUANDO LUCHÉ ANTES CONTRA ÉL, ABSOLUTA-MENTE TODO ES...

BASTARDO

SFX: BAKIIIIN

mangareader.net

ESTOS ... SUJE-TOS ...

SFX: DOOOOOOOO

SFX: GOKYUUUUUU

SFX: SHUUUU

MASA DE PODER DE ZAREFE-DOORA ...

REGRESA A MI CUERPO ...

TODAVÍA ES UN POCO PRONTO, MI CUERPO SE ESTÁ ACER-CANDO A MI CUERPO PERFECTO ...

HMPH...

TW: @Reizaj00

VAN A SER CAPACES DE SOPORTAR MI PODER DESPUÉS DE ACERCARME MÁS A MI CUERPO PERFECTO...?

REAL-MENTE, CUÁNTO ...

ボコォ

バリィ

ボコォ

ズシャ

メキィ

ズアアア

SFX: BOKOO BARIH BOKOH ZUSHA MEKIH ZUAAAA

UMAGON, ESFUÉRZATE AL MÁXIMO!! DA LO MEJOR DE TÍ!!!

EL PODER DEMONÍACO DE CLEAR ES CADA VEZ MÁS FUERTE...

TW: @Reizaj00

LEVEL.311 生涯の友 LIFELONG FRIEND

SFX: GUSHA MEKIH BEKIH ZUOOOO

SU PODER DEMONÍACO ESTÁ EN CONSTANTE AUMENTO ...

SÍ,

BRAGO ...

NO ES EL PODER QUE EMITÍA JUSTO ANTES DE...

LLEGAR AQUÍ, QUÉ ES ESTE SUJETO ...

SFX: U UUUUU

SFX: SHUUUU

EL MONSTRUO DE CLEAR PARECÍA UN VERDADERO POTENCIAL DE PODER ...

TW: @Reizaj00

mangareader.net

ニュ

LEVEL.311
生涯の友
LIFELONG FRIEND

TW: @Reizaj00

SFX: ZU

Raajia Radisu !!!

...

VINO.

SFX: SU...
SFX: DOH

SFX: ZUBAAAN[3]

TW: @Reizaj00

SFX: BA BAH

DES-
DE
AQUÍ
...

SFX: KOKU (NOD)

SHERRY!

AGU-
DIZA
TUS
SEN-
TI-
DOS
...

4

SFX: GOH

ES LA
VERDA-
DERA
BATA-
LLA!!!

TW: @Reizaj00

mangareader.net

SFX: BORO BORO BORO (ROMPIÉNDOSE)

UMAGON!!

U...

GRUPO DE GASH, ACUDIENDO RÁPIDAMENTE A AYUDAR A BRAGO

DISTANCIA A CLEAR, A UNOS 40 KM

SFX: BORORO... BORO..

PER-DÓ-NA-NOS

UMAGON...

Y CON EL PODER "SHIN" EXCESIVA-MENTE FUERTE SU CUERPO YA NO PODRÁ SALVARSE...

LO SABÍA... PUSO DEMASIADO DE SÍ MISMO EN CONTRA DE LOS DOS CONJUROS UTILIZADOS POR CLEAR...

EL CUERPO DE UMAGÓN ESTÁ EMPEZANDO A COLAPSAR...

GU ...

POR EL TRONO DEL REY DEL MUNDO MAMODO ...

YO QUERÍA LUCHAR LIMPIAMENTE CONTIGO

TW: @Reizaj00

mangareader.net

PERDÓ-NAME... UMAGON ...

PER-DÓ-NA-ME ...

ALGUIEN COMO CLEAR... QUE A CAUSA DE ALGUIEN COMO ÉL NO PODAMOS CUMPLIR CON ESA ILUSIÓN Y QUE TU CUERPO SE ESTÉ ROMPIENDO COMO ESTÁ SUCEDIENDO, ES TERRIBLE-MENTE INSOPORTABLE ...

MERUMERUMEEEE~

SFX: BOTA BOTATA

!!

ボタ

ボタタ

MERUMERUMEEEEEE!!!

SFX: DON

TW: @Reizaj00

SCHNEIDER.

SCHNEIDER.

SUCEDIÓ UNA VEZ, TAMBIÉN, HUH...?

COMO A PAPÁ ...

UN AMIGO DE POR VIDA ...

SCHNEIDER.

SFX: SU...

SFX: WAAA WAAA WAAA

MERUMERUMERU

MIRA, ES PAPÁ!

HUH, QUÉ PASA?

NO ESTÁS FELIZ CON EL GRAN MOMENTO DE TU PAPÁ?

MERU, MERU MERU RU~~~!!

TW: @Reizaj00

mangareader.net

FUH, HAHAHA-HAHA.

EL MAMODO CABALGANDO SOBRE TU ESPALDA PARECÍA MUY ORGULLOSO ...

SÍ, EN EL DESFILE DE HOY, PARECÍA QUE ESTABA MOLESTO PORQUE UN MAMODO IBA MONTADO SOBRE TU ESPALDA...

N? QUÉ PASA, SCHNEIDER ESTÁ...

EL OR-GULLO DE TU PADRE ... Y LA FE-LICIDAD DE TU PADRE ...

SCHNEI-DER, COM-PREN-DERÁS PRONTO.

SFX: BASHI BASHI BASHI BASHI BASHI

MERU~~~!! MERUMERUMERU ME~~~!!!

HAHHAH-HAHHAHHA. HAHHAH-HAHHAHHA.

SCHNEIDER AÚN NO TIENE 2 AÑOS.

ESO SÓLO PARECE ALGO SIENDO JOVEN.

SFX: BUN BUN

MERU, MERU MERU~~~ !!

QU-QUÉ!?

ESTAMOS JUGANDO A LAS ES-CONDIDAS, QUIERES PARTICI-PAR?

OH, SCHNEIDER!

SFX: KON KON

MERU. MERU. MERU. MERU.

コン コン

TW: @Reizaj00

mangareader.net

AHUYENTANDO A LOS MAMODOS QUE ANDAN EN LAS ESPALDAS DEL CLAN CABALLO...

SI SIGUES ASÍ, NO SERÁS CAPAZ DE HACER AMIGOS ...

NO PUEDES SCHNEI-DER...

.....

LO PILLO! NO LE PREGUNTARÉ MÁS!!

SÉ LO QUE ESTÁS DICIENDO ...

UNUU ...

SFX: BUN BUN

MERUMERUMERUMERU MERUMERUMERUMERU!!

MERU !?

NU! JUEGAS CONTIGO MISMO?

MERU !!?

QUIERES SER MI AMIGO, CIERTO?

TW: @Reizaj00

UNU, SCHNEIDER, MI NOMBRE ES GASH!!

MERU !?

ENCANTADO DE CONOCERTE, EL NOMBRE DE ESE NIÑO ES SCHNEIDER!

MERU!! MERU MERUMERU MERU!!

BIEN! ENTONCES DESDE HOY, TÚ Y YO SOMOS AMIGOS!!

SFX: ZARARAAA

UNUU! NO COMAS MI PARTE!!

MERU MERU MERU...

MERU !?

SCHNEIDER, TU MAMÁ NOS DIÓ CARAMELOS!! VAMOS A COMER JUNTOS!

SFX: BASH! BASH!

MERU!! MERU!!

SCHNEIDER, MIRA, UN INSECTO RARO!!

SFX: MOSHA MOSHA

MERU MERU MERU!!

TIENES QUE LLEVARTE BIEN CON... EL AMIGO QUE FINALMENTE HICISTE...

ESCU-CHÉ DE TU MADRE

SCHNEIDER.

TW: @Reizaj00

!!

SFX: BAKIII

SFX: GAH

REAL-MENTE ... SI SIGUES ASÍ, ENTON-CES...

ES UNA SER-PIEN-TE VE-NE-NO-SA!!

ES-TA ...

MERU !?

GYAAAAAAAA!!!

SFX: TATATAH

SFX: BAH

QUÉ PASÓ !?

ME PREGUNTABA SI PODRÍAS JUGAR HOY, ASÍ QUE SECRETAMENTE VINE JUNTO A TÍ!!

MERU !?

UNU!! QUÉ PASA, SCHNEIDER !!

MERU! MERU MERU MERU!!

MALDITA SEA... A ESTE RITMO ...

TW: @Reizaj00

CUENTO CON USTEDES! ES UN "MADARAGUME SNAKE"!! SI NO SE DAN PRISA, EL VENENO SE EXTENDERÁ Y MORIRÉ!!

SCHNEI-DER AÚN NO PUEDE HABLAR !!

ESTOY SALVADO! VAYAN A LA CIUDAD Y BUSQUEN MEDICINA PARA EL VENENO DE UN "MADA-RAGUME SNAKE"!!

TÚ ERES GASH-KUN DEL QUE ME HABLÓ MI ESPOSA!?

SCHNEIDER NO ME QUIERE, ASÍ QUE NO!!

MERU! MERUMERU MERU...

PERO SI NO NOS AYUDAMOS EL UNO AL OTRO AHORA, NO PODREMOS SALVAR A TU PADRE!!

YA SÉ QUE NO TE CAIGO BIEN!

DÉJAME MONTAR EN TU ESPALDA!!

UNU, SCHNEIDER !!!

TW: @Reizaj00

mangareader.net

NO SE TRATA DE QUERER U ODIAR, SI NO NOS AYUDAMOS, TU PADRE MORIRÁ.

TÚ CO-RRERÁS RÁPIDO. YO DIRÉ LAS PA-LABRAS.

POR FAVOR !!

SFX: PAKA PAKA PAKA PAKA PAKA PAKA PAKA PAKA

MADARAGUME SNAKE...

MADARAGUME SNAKE...

MADARAGUME SNAKE...

MADARAGUME SNAKE...

TW: @Reizaj00

TIENES UN PODER INCREÍ-BLE!!

ERES INCREÍ-BLE!!

SFX: PAKA PAKA PAKA PAKA PAKA

INCREÍ-BLE-MENTE RÁPIDO !!

UNU, SCHNEIDER!! ERES RÁPIDO!!

SFX: PAKA PAKA PAKA PAKA

DA LO MEJOR DE TI! SCHNEI-DER!!!

VAMOS A SALVAR A TU PADRE!!

HA SIDO FE-LIZ ...

TU PADRE HA CONOCIDO A GENTE COMO ESA Y LAS LLEVÓ EN SU ESPALDA, POR LO QUE

Y LLEVAR A ESA PERSONA SOBRE TU ESPALDA, CON LAS PIERNAS QUE PUEDEN CORRER RÁPI-DO ES ALGO PARA ESTAR ORGULLOSO, CIERTO?

TENIENDO UNA MARA-VILLOSA PERSONA EN TU ESPALDA ES ALGO PARA ESTAR ORGULLOSO, NO ES ASÍ?

Y EL ORGULLO DE TU PADRE ...

SCHNEI-DER, ESO ES UN AMIGO DE TODA LA VIDA,

TW: @Reizaj00

ELLA QUEMÓ EL LIBRO DE UMAGON ...

SFX: MERA MERA MERA

SÍ, ESTOY SEGURO DE QUE SUNBEAN-SAN CONSIGUIÓ QUE MEGUMI-SAN LO HICIERA,

SÍ,

EL CUERPO DE UMAGON SE ESTÁ VOL-VIENDO TRANS-PARENTE...

UNU !!

SFX: SUUUU

LO HICISTE BIEN, UMAGON ...

SI NO HUBIERA QUEMADO TU LIBRO AHORA, REALMENTE HUBIERAS MUERTO ...

EL TRANS-MITIR A TRAVÉS DEL LIBRO A TU CUERPO YA LLEGÓ A SU LÍMITE ...

LO SIENTO ... UMAGON ...

REALMENTE ... HICISTE UN GRAN TRABAJO ...

TW: @Reizaj00

mangareader.net

SI ERES CAPAZ DE AYUDAR REALMENTE A LA GENTE QUE QUIERES AYUDAR...

INCLUSO SI NO PUEDES LLEGAR A SER EL REY EN ESTA BATALLA PARA DECIDIR EL REY DEL MUNDO MAMODO,

SCHNEIDER...

SIN IMPOR-TAR LO DOLO-ROSO QUE SEA...

PELEA DURO CON TODAS TUS FUER-ZAS,

ESO SERÍA UNA COSA MUY ALEGRE ...

SI LES AYUDAS CON TODAS TUS FUER-ZAS,

ENTONCES, SIN LUGAR A DUDAS, CON UNA CARA SONRIEN-TE...

TW: @Reizaj00

QUE SI HUBIERAS LLEGADO A SER REY ...

TENDRÁS UN CORAZÓN MÁS FELIZ

TW: @Reizaj00

スゥゥ ゥ ゥ

UMAGON...

UMAGON...

ス ゥ ゥ

SFX: SUUUUU

18

SFX: SHUUUUU ZAZAA

UMAGO——N!!!

TW: @Reizaj00

UMAGON...

LEVEL.312 ブラゴの作戦 (さくせん) BRAGO'S STRATEGY

SFX: BASAA

GASH...

.....

TENEMOS QUE DARNOS PRISA PARA LLEGAR CON BRAGO Y LUCHAR CONTRA CLEAR LO MÁS RÁPIDO QUE PODAMOS!!

SUBE, KIYO-MARO!!!

TW: @Reizaj00

VAMOS!!
GASH!!!

BIEN
!!!

LEVEL.312
ブラゴの作戦
BRAGO'S STRATEGY

TW: @Reizaj00
mangareader.net

SFX: GAH ZOH ZUSHAAAA

SFX: ZAH ZAH

SFX: ZAZAZAZAA

NO TIENES EL ESPÍRITU QUE TENÍAS AL PRINCIPIO

QUÉ PASA, BRAGO?

Berudo Gurabirei !!

Ranzu Radisu !!!

TW: @Reizaj00

mangareader.net

SFX: SHAAAAAAAA

4

SFX: BOSHUUUUUU

TW: @Reizaj00

BIEN ...

SFX: BABAH SU...

ASI QUE PUEDES CONTROLAR CON SENSIBILIDAD, Y YO PENSABA QUE TU ÚNICO PUNTO FUERTE ERA EL PODER ...

CON LA GRAVEDAD, ABSORBÍAS EL PODER, PERO YA QUE CON LAS OLAS DE ANIQUILACIÓN NO PODÍAS ABSORBER, HAS UTILIZADO UNA FUERZA DE REPULSIÓN?

SFX: HYUN

TODAVÍA NO ES RIVAL PARA MÍ ...

ESE PODER QUE HAS DOMI-NADO ...

SFX: HYUH[5]

TW: @Reizaj00

mangareader.net

SFX: DOH

6 SFX: GOPAAAAA

TW: @Reizaj00

Amu Guranaguru !!!

SFX: GAH

SFX: SHUH

HAHAH!!

SFX: BUN GO GOH

SFX: DOPAAAN

SFX: GOH

TW: @Reizaj00

SFX: BAH BA DOGAA

SFX: SHUBAH

INCLUSO CON EL USO DE CONJU-ROS PARA REFORZAR TU CUERPO, ESO ES TODO LO QUE PUEDES HACER?

QUÉ PA-SA !?

8

SFX: GOKIN

SFX: GOKIN

SFX: GOKIN

TW: @Reizaj00

TW: @Reizaj00

SFX: GYUPAA

SFX: GOSHAN
SFX: BABAK

SFX: HYUH

mangareader.net

Teorgdisu!!

SFX: ZUBOOOOO

SFX: BA BAH

MAL-
DI-
TO!!

10 SFX: BUN

!!!

TW: @Reizaj00

.....

SFX: SU...

SFZ: ZAZAZAZAZAA

ESE NIÑO YA DEBERÍA HABER UTILIZADO DOS CONJUROS DE CLASE ALTA...

DE ACUERDO A LO QUE BRAGO ME DIJO, ANTES DE LLEGAR AQUÍ,

PERO SU COMPAÑERO HA COMENZADO A UTILIZAR CONJUROS FUERTES DE NUEVO...

TENEMOS QUE TENER CUIDADO DE LA PROPIA FUERZA FÍSICA DE CLEAR,

SFX: GOOOOOOO[11]

ESTÁ ENVOLVIÉNDOSE CON UN RESPLANDOR ENORME.

AÚN ASÍ, EN ESTE CORTO LAPSO, EL LIBRO MAMODO QUE ESE NIÑO ESTÁ SOSTENIENDO ...

ゴ

TW: @Reizaj00

mangareader.net

SON OJOS QUE MUESTRAN QUE TODAVÍA NOS PUEDEN GANAR ...

SUS OJOS NO SE VEN MUERTOS ...

INCLUSO DESPUÉS DE VER UNA DIFERENCIA DE PODER TAN ABRUMADORA ...

ESTOS CHICOS ME FASTIDIAN.

CUANDO PUEDA UTILIZAR CONJUROS FUERTES OTRA VEZ, LOS VOY A REVENTAR DE UNA VEZ.

KEKE, CLEAR.

ESOS REPUGNANTES OJOS DE MIERDA!

HAH, NO NECESITAMOS ALGO COMO "SHIN KURIA"!! ESTE CONJURO ES SUFICIENTE PARA ESE SUJETO!!

.....

NO UTILICES TODAVÍA "SHIN KURIA"...

TW: @Reizaj00

Dioga Ranzu Radisu!!!

SFX: ZUAOOO

SFX: GAH

TW: @Reizaj00

Baou Zakerugaa !!!

TW: @Reizaj00

ES COMO YO PEN-SABA ...

FU...

QUÉ !?

16

SFX: SUUUUU

HE DESCUBIERTO "LA MANERA DE SOBREVIVIR EN ESE LUGAR" Y POR LO QUE QUIERO VENCER, "LA MANERA DE DERROTARLO DEFINITIVA-MENTE"

CUANDO ME ENTRENÉ PARA RECUPERAR MI ESTADO SALVAJE, ALGO CAMBIÓ.

DEBIDO A QUE CAMBIÉ EN ESTA FORMA, HAS ESTADO LUCHANDO EN UNA FORMA COMO PARA "AHORRAR ENERGÍA", CIERTO? EN LOS CONJUROS QUE USABAS Y EVITANDO MIS CONJUROS, ESTABAS DANDO EL MÍNIMO.

BRAGO...

TW: @Reizaj00

PARA LA ESTRATEGIA DE ESTA VEZ, UN "FRENTE COMÚN" SE HA CONVERTIDO EN LA MÁXIMA PRIORIDAD.

EN ESTE MOMENTO, CON EL FIN DE "DERROTARTE DEFINITIVA-MENTE", ESTOY SUPRIMIENDO MIS SENTIMIENTOS DE VENCER YO SOLO A UNA MIERDA COMO TÚ.

SFX: GOGOGOGOGOGOGOGOGOGO

Y ALMA-CENÉ MI PODER ...

APRETÉ MIS DIEN-TES,

Y ESTABA ESPERANDO LA OPORTUNIDAD DE TERMINAR TODO ESTO DE UNA VEZ ...

ESTOY APLAS-TANDO COMPLE-TAMEN-TE MI DESEO DE GOL-PEARTE

SFX: SHUUUU

LLE-GAN TAR-DE!!

TW: @Reizaj00

mangareader.net

KIYOMARO!!!

GASH!!!

TW: @Reizaj00

TW: @Reizaj00

LEVEL.313 「思い」を一つに…

"THOUGHTS" AS ONE...

mangareader.net

QUE MUCHA BASURA ...

SFX: SU...

GASH ...

ノ...

SFX: DORAH

Teozaker!!!

HMPH ...

TW: @Reizaj00

SFX: DOGYAAAAAA

SFX: ZAPAA

SFX: DAN

EL PODER DE SUS CONJUROS SE HA INCREMENTADO, TAMBIEN

ANTES DE LLEGAR,

SFX: SUBOO[3]

Teorodisu!!!

TW: @Reizaj00

PE-RO CO-MO LO PEN-SÉ ...

TAMBIÉN, ÉL ES CAPAZ DE USAR SU MANTO MEJOR QUE ANTES.

SFX: HYOOOOOO

SFX: HUBAH

Zangu Mareisu !!!

Teozakeru!!

4

SFX: BASHUUUUUUU

Ba Supurifo !!!

NO SON RI-VA-LES PA-RA MÍ!!

TW: @Reizaj00

Ba
Ranzuradisu
!!!

SFX: ZUGYAAAA
SFX: ZASHUUUUUU

SFX: UUUUUU

SFX: HYOOOOOOOO

TW: @Reizaj00

USTEDES DOS TRABAJANDO JUNTOS Y SÓLO ESTÁN A ESTE NIVEL?

QUÉ PASA?

mangareader.net

メキ メキ

O NO ...

SÓLO ESTE NIVEL ...

SFX: MEKI MEKI MEKI

SÓLO ESTE NIVEL ...

SFX: GU BAH

SHERRY!!

BRAGO!

SFX: KAH

KIYO-MARO!!

TW: @Reizaj00

Teozaker!!

Amu Dyu Supurifo !!

Nyuuborutsu Ma Gurabirei !!

SFX: BOKYUUUU

SFX: HUBAH HYU GYARURU

!!

SFX: DOKAAA

!!!!!

SFX: BA BAH

SFX: ZAN

!

TW: @Reizaj00

mangareader.net

GAAAAAAAAAA!!!

Ekuseresu Zakeruga !!!

8

SFX: GOGYAAAA

SFX: GAH

Digou Gurabiruku !!

SFX: GAAN GAAN GAAN

OOOH!!!

Teo...

SFX: HYUN

C-CLEAR!!

SFX: BA BAH

SHERRY!!

TW: @Reizaj00

mangareader.net

GOOOOOOOOO!!!

SFX: DOGYAAAA

SFX: BA BAH

PUEDO ENTENDER LAS INSTRUCCIONES DE KIYOMARO, PERO ESTAS INSTRUCCIONES CON LAS MANOS Y LOS DEDOS SÓLO SON LIGERAS INSINUA-CIONES!

POR QUÉ SIN-CRO-NIZAN ASÍ SUS RESPI-RACIO-NES?

SUS MOVI-MIEN-TOS CAM-BIARON DE RE-PENTE !!

M-MAL-DI-CIÓN!

CÓMO PUEDEN SINCRONIZAR EXACTAMENTE BIEN ASÍ!?

SÓ-LO CON ESO,

TW: @Reizaj00

SI KIYOMARO Y GASH LLEGAN CON CLEAR,

NUESTRA RESPIRACIÓN ESTÁ DEFINITIVAMENTE EN SINCRONÍA!

SON EXACTAMENTE COMO LO DIJO DUFAUX

LO ENTIENDO ... LAS INSTRUCCIONES DE KIYOMARO, SUS PENSAMIENTOS ...

PERO

CON LA HABILIDAD "COMUNICADOR DE LA RESPUESTA" QUE KIYOMARO TIENE, ÉL SERÁ CAPAZ DE DARNOS LAS MEJORES INSTRUCCIONES COMO ALIADOS, CIERTO?

EL NIVEL EN EL QUE SERÁS CAPAZ DE COMUNICAR TUS VOLUNTADES CAMBIARÁ.

SI OTROS MAMODOS ESTÁN LUCHANDO CON ÉL,

ASÍ QUE SI SUS CONJUROS Y LOS CONJUROS DE REFUERZO DEL CUERPO AUMENTAN CON EL MISMO "NIVEL", INCLUYENDO LAS INSTRUCCIONES DE KIYOMARO, QUÉ TE HACE PENSAR QUE ESE "NIVEL" PODRÍA SER REDUCIDO.

ESTA VEZ SE CONVERTIRÁ EN UNA BATALLA.

ES POSIBLE.

LAS INSTUICCIONES POR EL "COMUNICADOR DE LA RESPUESTA" DE KIYOMARO Y LAS DE DUFAUX SON A VECES MUY POR ENCIMA DE CUALQUIER COSA QUE SE NOS OCURRIRÍA VAMOS A SEGUIR SIENDO CAPACES DE ENTENDER TODO?

TW: @Reizaj00

ES POSIBLE QUE PUEDAS LOGRAR ESAS INSTRUCCIONES, Y ESO DARÁ LUGAR A LA ACCIÓN IDEAL.

AUNQUE HAY UNA GRAN DIFERENCIA ENTRE LAS INSTRUCCIONES DE KIYOMARO Y LO QUE HABÍAS PENSADO,

ESTO ES PORQUE ELLOS SABEN POR INSTINTO QUE LA RESPUESTA DE LA PERSONA EN UN NIVEL MÁS ALTO ES SUPERIOR.

JUNTO CON ALGUIEN DE UN NIVEL ALTO, UNA PERSONA EN UN NIVEL BAJO PUEDE SER LEVANTADA POR LA QUE ESTÁ EN UN NIVEL ALTO.

Y LA GENTE, ES CASI LO MISMO QUE CON LOS MAMODOS, PERO

ESTO ES DEBIDO A QUE LOS HUMANOS HAN ESTADO MOTIVÁNDOSE UNOS A LOS OTROS, CRECIENDO Y PROGRESANDO.

ESTA NO ES LA RAZÓN, ES "INS-TINTO"

TW: @Reizaj00

ADEMÁS CON LA FORMACIÓN QUE HARÁN A PARTIR DE AQUÍ, SI CON-TINÚAN HACIENDO UN ESFUERZO CON FUERTES PENSAMIENTOS DE "DERROTANDO A CLEAR", HARÁN UNA COMBINACIÓN MILAGROSA

LO SI-GUIENTE ES CON-VERTIR LOS "PENSA-MIEN-TOS" DE TODOS EN UNO SOLO.

mangareader.net

MUCHAS VECES, MUCHAS DOCENAS DE VECES SUPERIO-RES!!

LA INTENSIDAD DE AQUELLOS "PENSAMIENTOS", LA FUERZA DE ESA COMBINACIÓN SE MOSTRARÁ

SFX: GAH

Fei Ganzu Birerugo !!

SFX: BA BAH

O...O...

OOOO !!!

SFX: ZUGYAAAAA

TW: @Reizaj00

SFX: ZUBABABABABABABABA

DE TODOS MODOS, INCLUSO PARA ENCARGARSE DE TODOS ELLOS O ALGO PARECIDO ...

ELLOS SON UN MONTÓN DE ONDAS DE ANIQUILACIÓN DE ALTA VELOCIDAD QUE SE MUEVEN A VOLUNTAD!!

TW: @Reizaj00

mangarealer.net

Kueaborutsu Gurabirei !!!

TW: @Reizaj00

SFX: DO DO DOOOO

SFX: KOOOOO

A PESAR DE QUE NO PIERDES LA CONCIENCIA CUANDO EL CONJURO SE LANZA, MIS OJOS SERÁN TUYOS, Y FIJARÁN NUESTRA VISTA

AHORA, GASH, ENFOCA TUS SENTIDOS HACIA MÍ.

QUÉ !?

SFX: ZUZUZUZUZUZU

ESTÁN DISMI-NUYEN-DO LOS MOVI-MIEN-TOS DE BIRE-RUGO ...

CON ENORMES PLACAS GRAVITA-CIONALES,

mangareader.net

Jiou Renzu Zakeruga !!!

SFX: ZUAAAAAA

SFX: BAKAAAAAA

TW: @Reizaj00

mangareader.net

SFX: PAPAPAPAPAPAPAPAPAPAPAPAPAPAPAPAAA-!

SFX: DON

TW: @Reizaj00

GUoOOOOOOOOOOOOOOOOOO!!!

SFX: BAKAAAAAAAAA
SFX: ZASHUUUU

SUPON-GO QUE ... ESTO NO ESTÁ AYU-DANDO ...

.....

CLEAR !!

TW: @Reizaj00

"SHIN KURI-NO GASHI!!"

PUEDES ENVIAR-LO, VINO.

mangareader.net