DISFRUTA LA LECTURA!!

No somos traductores, somos difusores

VISITANOS EN:

www.facebook.com/AbsorbiendoMangas
www.absorbiendomangas.blogspot.mx

Y enterate de nuestras actualizaciones

JUMP COMICS

NARUTO
-ナルト-

巻ノ三

岸本斉史

岸本斉史

集英社

Kishimoto Masashi

The Naruto manga is already to a book #3. Naruto is slowly growing as a character but he's still too soft!! His mind and body are still much too weak!! I must give Naruto more mountains that he must overcome!! Just like Naruto and I, let's all get excited about what awaits...Yes!!

JUMP COMICS

NARUTO

ーナルトー

VOLUMEN 3 巻ノ三

夢の為に…!!

POR EL BIEN DE LOS SUEÑOS...!!

岸本斉史

Kishimoto Masashi

ナンバー
18:
じゅぎょうかいし
COMIENZAN LOS ENTRENAMIENTOS
ESCALAR ÁRBOLES?!
SÍ..
BIEN, AHORA, NO HABLÉIS HASTA QUE YO ACABE.
¿QUÉ CLASE DE ENTRE-NAMIENTO ES ÉSE?
Suena bastante aburrido ..

...CÓMO?
Éso suena divertido!!
!
ESCALA-REIS SIN USAR LAS MANOS.
NO ES ESCALAR ÁRBOLES SIMPLE-MENTE.
ガッ!
ブーン
BIEN.. MIRAD.
サッ
!!
!

COMO DIJE ANTES, ÉSTE ES EL FACTOR MÁS IMPORTANTE A LA HORA DE USAR UNA TÉCNICA.
PARA QUE ACUMULEIS LA CANTIDAD NECESARIA EN EL LUGAR APROPIADO.
PRIMERO, ENSEÑAROS A CONTROLAR EL CHAKRA.
energía espiritual
精神エネルギー
身体エネルギー
energía corporal
ADEMÁS, LA PARTE INFERIOR DE LOS PIES ES EL LUGAR MÁS COMPLICADO DONDE ACUMULAR CHAKRA.
LA CANTIDAD DE CHAKRA NECESARIA PARA ESCALAR UN ÁRBOL ES PEQUEÑA, PERO DEBE SER EXACTA.
ESTO ES DIFÍCIL INCLUSO PARA UN NINJA BIEN ENTRENADO.
SI PODEIS APRENDER ESTO, SEREIS CAPACES DE APRENDER CUALQUIER TÉCNICA. ESO ES EN TEORÍA..
EN OTRAS PALABRAS ..

..PUEDE SER MUY DIFÍCIL.
DEPENDIENDO DE LA TECNICA, CONTROLAR BIEN VUESTRO CHAKRA..
EL SEGUNDO OBJETIVO ES DESARROLLAR LA RESISTENCIA NECESARIA PARA CONTROLAR EL CHAKRA DE FORMA CORRECTA.
EN ESAS SITUACIONES EL CONTROL DEL CHAKRA ES AÚN MÁS COMPLEJO.
LA MAYORÍA DE LAS VECES, LOS NINJAS MOLDEAN EL CHAKRA..
..DURANTE EL COMBATE, MIENTRAS SE MUEVEN CONSTANTEMENTE
BIEN...PERO HABLANDO TODO EL DÍA NO SE CONSIGUE NADA...
ESA ES LA RAZÓN DE ESTE ENTRENAMIENTO, DEBÉIS GANAR LA RESISTENCIA NECESARIA PARA CONSEGUIR EL CONTROL ADECUADO DE VUESTRO CHAKRA.

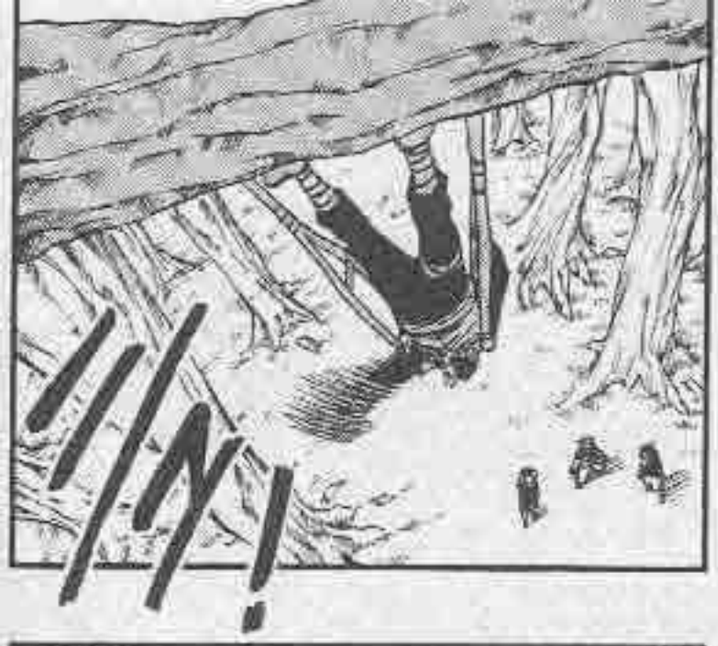

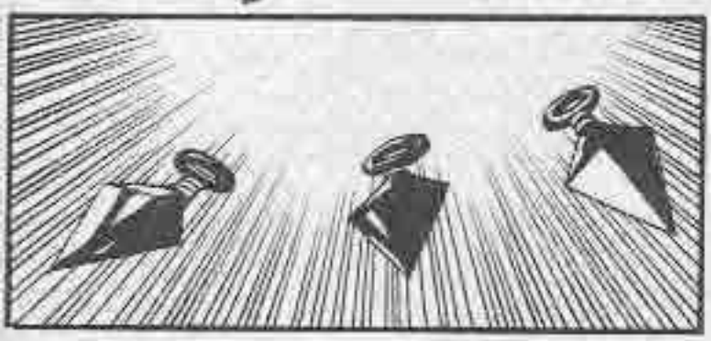

ES ALGO QUE TENÉIS QUE APRENDER CON VUESTROS CUERPOS.

COGED ESOS KUNAIS PARA MARCAR HASTA DONDE SOIS CAPACES DE ESCALAR.

!
!
!
カッ
カッ
カッ

ASÍ QUE SERÁ MEJOR QUE CORRAIS PARA DAROS IMPULSO. ¿ENTENDIDO?
AL PRINCIPIO NO SERÉIS CAPACES DE ESCALAR EL ÁRBOL CAMINANDO.

ENTONCES, INTENTAD DE NUEVO HACER UNA MARCA POR ENCIMA DE LA ANTERIOR.

SÉ QUE PUEDO HACERLO FÁCILMENTE!!
¡ESTE ENTRENAMIENTO NO ES NADA PARA MÍ!!
OK, primero concentro el chakra en mis pies.
DEJA YA DE FANFARRONEAR..
PORQUE SOY EL QUE MÁS ESTÁ PROGRESANDO !!!
INTENTA ESCALAR CUALQUIERA DE ESTOS ÁRBOLES.
¡¡¡ALLÁ VOY!!!
44~!!

Es más difícil de lo que creía..

Pero si es demasiado débil, la absorción no se produce... y pasa éso.
AHH!!

Si el chakra es demasiado fuerte, soy repelido

¡¡INESPERADAMENTE FÁCIL!!
!

Bueno... supongo que ésa es la diferencia entre esos dos.

Sakura-chan!!

he he he

PARECE QUE QUIEN MEJOR CONTROLA EL CHAKRA AHORA ES..

..Sakura.

サスケ君に認めてもらいたかったのに!

なんでいつもこうなるの

Yo quería impresionar a Sasuke, ¿por qué me pasa ésto?

¡¡GUAU!! ¡IMPRESIONANTE SAKURA-CHAN! ESA ES LA CHICA EN LA QUE TENGO PUESTAS MIS ESPERANZAS.

Pero da un poco de rabia..

AHORA QUIEN ESTÁ MÁS CERCA DE COVERTIRSE EN HOKAGE ES SAKURA..
NO COMO CIERTA PERSONA...
OOH, NO SÓLO SABES MUCHO ACERCA DLE CHAKRA.
TU CONTROL Y RESIS-TENCIA TAMBIEN SON BASTANTE BUENOS.
¡¡¡CÁLLATE SENSEI!!!
Sasuke -kun me odiará !!
PARECE QUE EL CLAN UCHIHA NO ES TAN BUENO COMO PENSABA..
ピク
Pero, Naruto y Sasuke tienen una incomparable cantidad de chakra. Si este entrenamiento funciona, será muy valioso para ellos.
とは言っても…
この修業がうまくいけば
……これが大きな財産になる…

よ——レイ！
まずは サスケに
追いついてやる！

OK, PRIMERO VOY A ALCANZAR A SASUKE!!! ¡¡LO VOY A CONSEGUIR!!

……

ザッ

フン！

Pff.. pierden el tiempo ...

キッ

!!
!!

SERÁ MEJOR QUE LO DEJEIS..
¡¡YA ME ESTOY CABREAN-DO!!

No puede ser..llegó en un instante
バ…バカな…
一瞬で…移動した…

ナンバー 19 • SÍMBOLO DE CORAJE

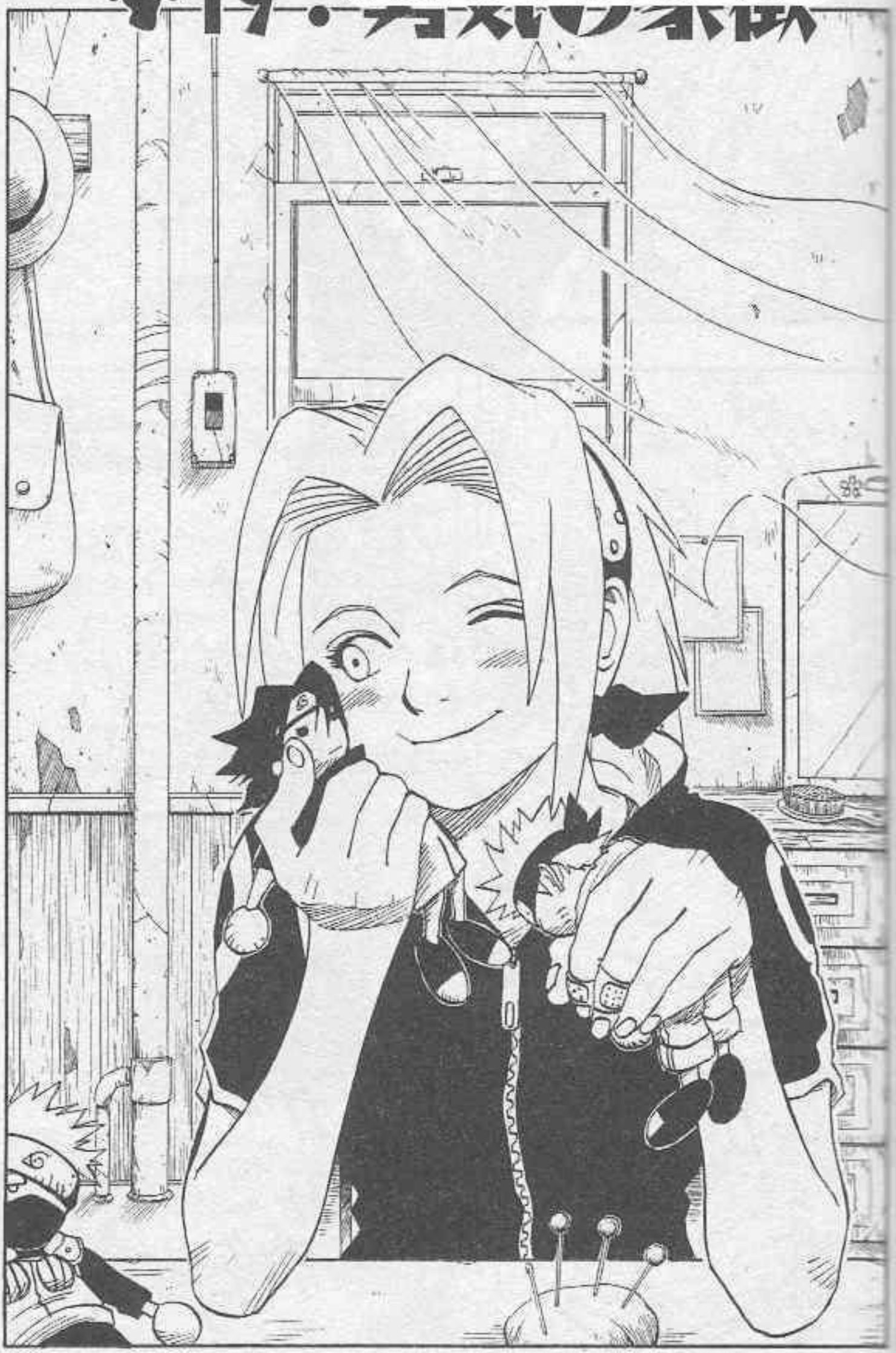

Scanned, Edited, and Translated by Mike and AK of Troy

NO PUEDO HACER ESO.
.....
..DE CONS-TRUIR EL PUENTE..?
¿POR QUÉ NO DEJAMOS ...
ESTE ES EL PUENTE QUE HEMOS ESTADO CONSTRUYENDO JUNTOS CONFIANDO EN QUE TRAERÍA RECURSOS A NUESTRO EMPOBRECIDO PAÍS.
ESTE PUENTE ES NUESTRO PUENTE.
GIICHI, NO TIENES QUE VOLVER MAÑANA.
第三
YA ES MEDIODIA, DEJEMOSLO POR HOY.
¡¡PERO SI PERDEMOS NUESTRAS VIDAS..!!

HEMOS LLEGADO
Es sólo un niño...

¿Qué pasa en este pueblo?
何なの...

APENAS HAY NADA PARA COMPRAR AQUÍ...

八百屋
小便するな
BIENVE-NIDOS

ビク!!

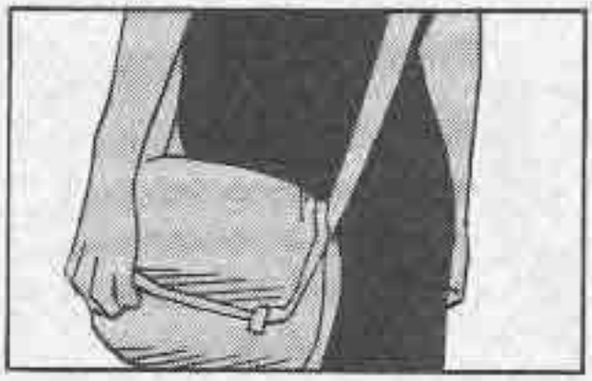

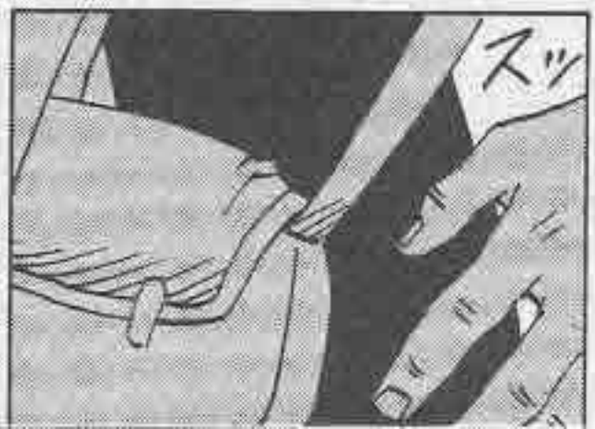
スッ

HA SIDO ASÍ DESDE LA LLEGADA DE GATOU.
ハアー
ES POR ESO QUE NECESITAMOS AHORA ESE PUENTE.
UN SÍMBOLO DE CORAJE Y VALENTÍA... NECESITAMOS QUE LA GENTE PIERDA SU MIEDO Y RECOBRE EL DESEO DE VALERSE POR SI MISMOS.
TODOS LOS ADULTOS HAN PERDIDO LA ESPERANZA.
.....
Sasuke-kun....
Naruto...
SI ESE PUENTE...SI CONSIGUIÉRAMOS TERMINAR ESE PUENTE...LA CIUDAD VOLVERÍA A SER COMO ERA ANTES...LA GENTE VOLVERÍA A SER COMO SOLÍA SER...

BUENO.. UMMM...
.....
¿Quieres pelea o qué?
¡¡¿NO VES QUE ESTOY INTENTANDO CONCEN-TRARME?!!
¡¡¿CUAL ES TU JODIDO PROBLEMA?!!
No es propio de él hablar conmigo..
¿QUÉ PASA?
!?
QU..
¿QUÉ FUE LO QUE TE DIJO SAKURA?
silencio mortal
.....
!
¡ES UN SECRETO!

ガッ
ガッ

ガッ
ガッ

HACE MUCHO TIEMPO QUE NO COMÍAMOS TANTA GENTE JUNTOS.
¡¡GUAU, ESTO ES MUY DIVERTIDO!!
カチャ

ugh!!
?

barf
.....

¡¡¡MÁS!!!
スッ!
スッ!
バチ
バチ
!

NO, DEBO COMER.

¡¡SI VAIS A SEGUIR VOMITANDO DEJAD DE COMER!!
ガッ!
ハア
ハア
ハア
ハア

Y..
..EL HOMBRE QUE UNA VEZ FUE LLAMADO HÉROE DE ESTA CIUDAD..
ES MI MARIDO.
.....
スッ
ガ
ア
Inari!!
バタン!!
INARI, ¿DÓNDE VAS?

ナンバー

20:

EL PAÍS QUE TENÍA UN HÉROE...!!

Scanned, Edited, and Translated by Mike and AK of Troy

DESDE AQUEL DÍA...A CAUSA DE ESE INCIDENTE...

LA PALABRA "VALENTÍA" DEJÓ DE EXISTIR PARA LA GENTE DE ESTA ISLA..Y PARA INARI...

¿QUÉ INCI-DENTE?

¿QUÉ LE OCURRIÓ A INARI-KUN?

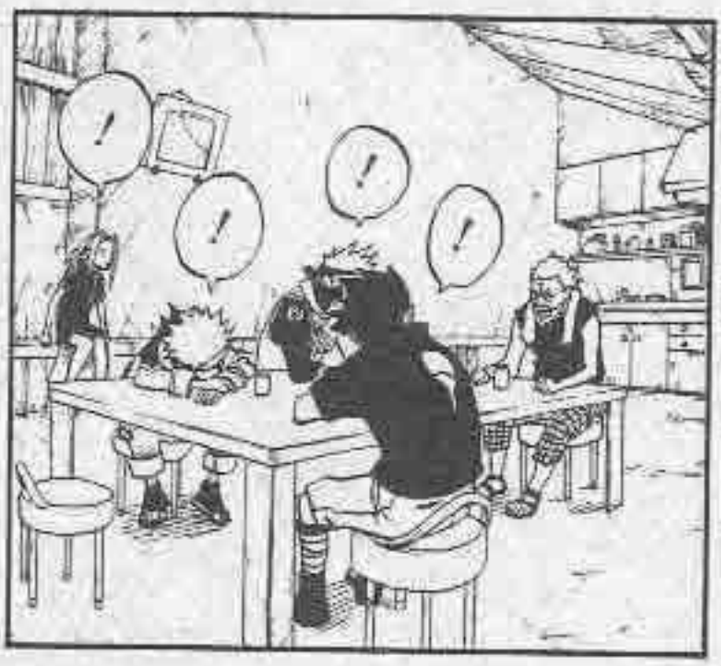

¿HÉROE..?

..TENGO QUE HABLAROS ACERCA DEL HOMBRE QUE UNA VEZ FUE LLAMADO HÉROE DE ESTE PAÍS.

ANTES DE EXPLICAROS ÉSO, PRIMERO...

ズッ

イナリとその男は出会った

Pochi!!

Fue hace unos 3 años, cuando Inari conoció a ese hombre.

¡¡POCHI ES MI AMIGO!!

Ah!

¡¡DEVUÉLVEMELO!!

¡¡NO PIENSO DÁRTELO!!

ÉL NO ES SHOOTING STAR, ES MI POCHI!!

¡¡NO!! ESTE ES SHOOTNG STAR. ES MI PERRO A PARTIR DE HOY.

ポイ

ruff

Bah

ガガガ

.....

¡¡¡ CÁLLATE !!!

Po-chi!!
NO ME PREOCUPARÉ POR ESE PERRO NUNCA MÁS.
ESTO ES LO QUE HAS CONSE-GUIDO POR NO DÁRMELO
DATE PRISA Y SÁLVALO.
JE.. ES TU PRECIOSO PERRO, ¿VERDAD?
¡¿QUÉ ESTÁS HACIENDO?! ¡¡VAS A MATARLE!!
PODEIS SOLTARLE.
¿QUÉ TE OCURRE? MIRA, POCHI SE VA A MORIR.
gu..!!

バシャ バシャ
でも…
でも…
死んでいいわけあるか!!!
ボクのたった一人の友だちなんだぞ!!
No puedo dejar que muera. ¡¡Él es mi único amigo!! Pero..pero..
ガタ ガタ
コメン…ポチ…
ボク泳げないんだ…
Lo siento..Pochi.. No sé nadar...
HEY, SI ES TU PERRO, ¡SALTA A POR ÉL!
ズッ
¡¡¡AAAHH!!! ¡AYUDADME!
ザボー
ESO NO HA ESTADO BIEN AKANE-SAN, SI ÉL NO SABE NADAR...
WAA!!
ドカ

AHH!!
¿ENTONCES QUIERES IR A SALVARLE?
PERO.. PERO..
¡¡OLVÍDALO!!
Pochi!!
バタ
ruff
!
バタ
カキ
カキ
バシャ
しっ…死にたくないっ…
No quiero morir.. ¡Que alguien me ayude!
Pochi!!
..PERO POCHI APRENDIÓ A NADAR EN ESE MOMENTO.
Pochi!!
ESTO NO ES MUY IMPORTANTE ..
スーッ
バシャ!

"Ahh..ayuda...yo voy a...morir.."

LE HE DADO UNA LECCIÓN A ESOS GAMBERROS.

¡TOMA, COME!

PRIMERO COME, LUEGO HABLAREMOS.

¿ME HA SALVADO USTED?

.....

¿Es un dios? No...

PERO SI TÚ NO INTENTASTE SALVARLE, ¿QUE PUEDES ESPERAR DE EL?

EN MI PAÍS, LOS PERROS SON ANIMALES MUY LEALES.

YA VEO.. ENTONCES ¿NI SIQUIERA TU PERRO TE AYUDÓ?

.....
!
ESTABA TAN ASUSTADO QUE NO PODÍA MOVERME..
グズッ
PERO NO SOY NADA VALIENTE.
QUERÍA SALVARLE ..
PERO CHICO, RECUERDA ÉSTO.
ストッ!
CLARO... CUALQUIER CHICO DE TU EDAD SE HABRÍA ASUSTADO.
ポ
?
SI ERES UN HOMBRE, ELIGE UNA VIDA SIN REMORDI-MIENTOS.
Huh..?

..E INCLUSO SI TE CUESTA LA VIDA, DEBES INTENTAR PROTEGERLO CON AMBOS BRAZOS.

NO IMPORTA LO DURO O TRISTE QUE SEA..

AQUELLO QUE SEA IMPORTANTE PARA TI...

¡¡SÍ!!

hehe.. es un poco hortera..

¿DE ACUERDO?

..PARA SIEMPRE.

SI LO HACES, INCLUSO SI MUERES, SE RECORDARÁ TU VALENTÍA..

DESPUÉS DE ESO, KAIZA E INARI ESTUVIERON MUY UNIDOS.
ギュ!
ギュ!

SU NOMBRE ERA KAIZA, UN PESCADOR QUE VINO AQUÍ SIGUIENDO SUS SUEÑOS.
Por fin sonríes!! Ven, come más!!
おう!

FUE SOLO CUESTIÓN DE TIEMPO QUE KAIZA LLEGARA A SER PARTE DE LA FAMILIA.

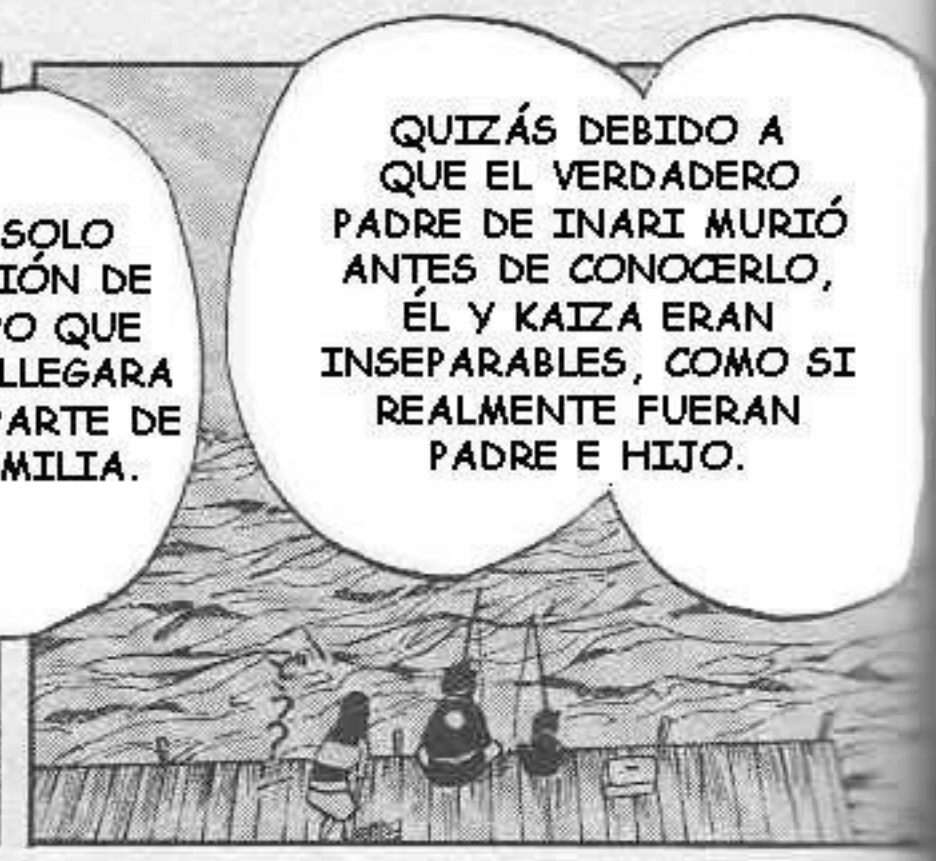
QUIZÁS DEBIDO A QUE EL VERDADERO PADRE DE INARI MURIÓ ANTES DE CONOCERLO, ÉL Y KAIZA ERAN INSEPARABLES, COMO SI REALMENTE FUERAN PADRE E HIJO.

¡¡ES UNA EMERGENCIA KAIZA!! ¡EL DIQUE HA CEDIDO CON TANTA LUVIA!
バタッ

Y KAIZA FUE TAMBIÉN EL HOMBRE QUE ESTA CIUDAD NECESITABA.

¡PAPÁ!
¡¡¿QUÉ?!!
¡EL ÁREA D VA A SER INUNDADA!
¡INARI, TRÁEME UNA CUERDA!
SÍ.
¡¡YO LO HARÉ!!
¡¡PERO SI NO HACEMOS NADA PRONTO, EL AREA D SERÁ DEVASTADA!! ¿QUÉ PODEMOS...
¡¡¿ESTÁS LOCO?!! ¡¿CÓMO PODREMOS ATAR UNA CUERDA?!
¡SI ALGUIEN ENTRA EN ESE TORRENTE MORIRÁ!
¡QUÉ DESASTRE! TENEMOS QUE ATAR UNA CUERDA A LA COMPUERTA Y TIRAR HASTA CERRARLA.

Kaiza!!

ﾁｯ!

NO TE PREOCUPES.. TU PAPÁ ES INVENCIBLE.
¡¡PAPÁ!!
バッ!

¡ÉSTO ES DEMASIADO INCLUSO PARA TÍ!
¡MORIRÁS!
¡NO LO HAGAS!

ｸｯ

..PORQUE TU PAPÁ AMA TU CIUDAD NATAL.

Kaiza!!

ガラガラ!!

"aquello que sea importante para ti... incluso si pierdes la vida... con ambos brazos..."

¡¡VAMOS, TIRAD TODOS CON FUERZA!!

¡¡¡SÍ!!! ¡¡LO HIZO!!

DESPUÉS DE ESO..

¡¡PAPÁ!! ¡TU PUEDES HACERLO!

¡¡DEBES PROTEGERLO!!

...PERO GATOU LLEGÓ A ESTA CIUDAD POCO DESPUÉS..
KAIZA FUE NOMBRADO HÉROE POR LA GENTE DE ESTA CIUDAD. E INARI NO PODÍA ESTAR MÁS ORGULLOSO DE SU PADRE.
!
.....
Y ENTONCES OCURRIÓ ESE INCIDENTE?
..EJECUTADO POR GATOU!!
DELANTE DE TODO EL MUNDO, KAIZA FUE..
¿QUÉ SUCEDIÓ EXACTAMENTE?
.....

¿QUÉ?
¡HA ESTADO PERTURBANDO LA PAZ DE ESTE PAÍS, Y COMO CASTIGO SERÁ EJECUTADO!
Uu..
.....
¡¡ESCUCHAD!! ¡ESTE HOMBRE HA ESTADO DIRIGIENDO ACTIVIDADES TERRORISTAS CONTRA LA CORPORACIÓN GATOU!
ガヤ
ガヤ
ガヤ
Inari
¡¡PAPÁ!!
ESPERO QUE NUNCA MÁS SUCEDA ALGO COMO ÉSTO.
カシャ

¡¡¡PAPÁ!!!
MATAD-LE
...ERES UN MENTIROSO, PAPÁ!!!
DIJISTE QUE ME PROTEGERÍAS.. Y TAMBIÉN A ESTA CIUDAD... CON TUS DOS BRAZOS..!!
DESDE ESE DÍA INARI CAMBIÓ... COMO HIZO TSUNAMI...Y TODA LA POBLACIÓN.

¡¡LOS HÉROES NO EXISTEN!!
¿ERES IDIOTA?
ガーン
Uu..
u..
PAPA..
SI ESTÁS PENSANDO EN ENTRENAR, OLVÍDALO. HAS DESPRENDIDO DEMASIADO CHAKRA. UN POCO MÁS Y PUEDES MORIR.
¿QUÉ HACES NARUTO?
!
Ow!!
!

¿EL QUÉ?
?
VOY A DEMOS-TRARLO..
VOY A DEMOSTRAR, QUE EN ESTE MUNDO...
¡¡LOS HÉROES EXISTEN!!

ナンバー
21：
もり なか
森の中
ENCUENTRO EN EL BOSQUE
LA SEXTA MAÑANA DEL ENTRENMIENTO
スー
スー
チュン
バサッ
心と肉体
スッ…

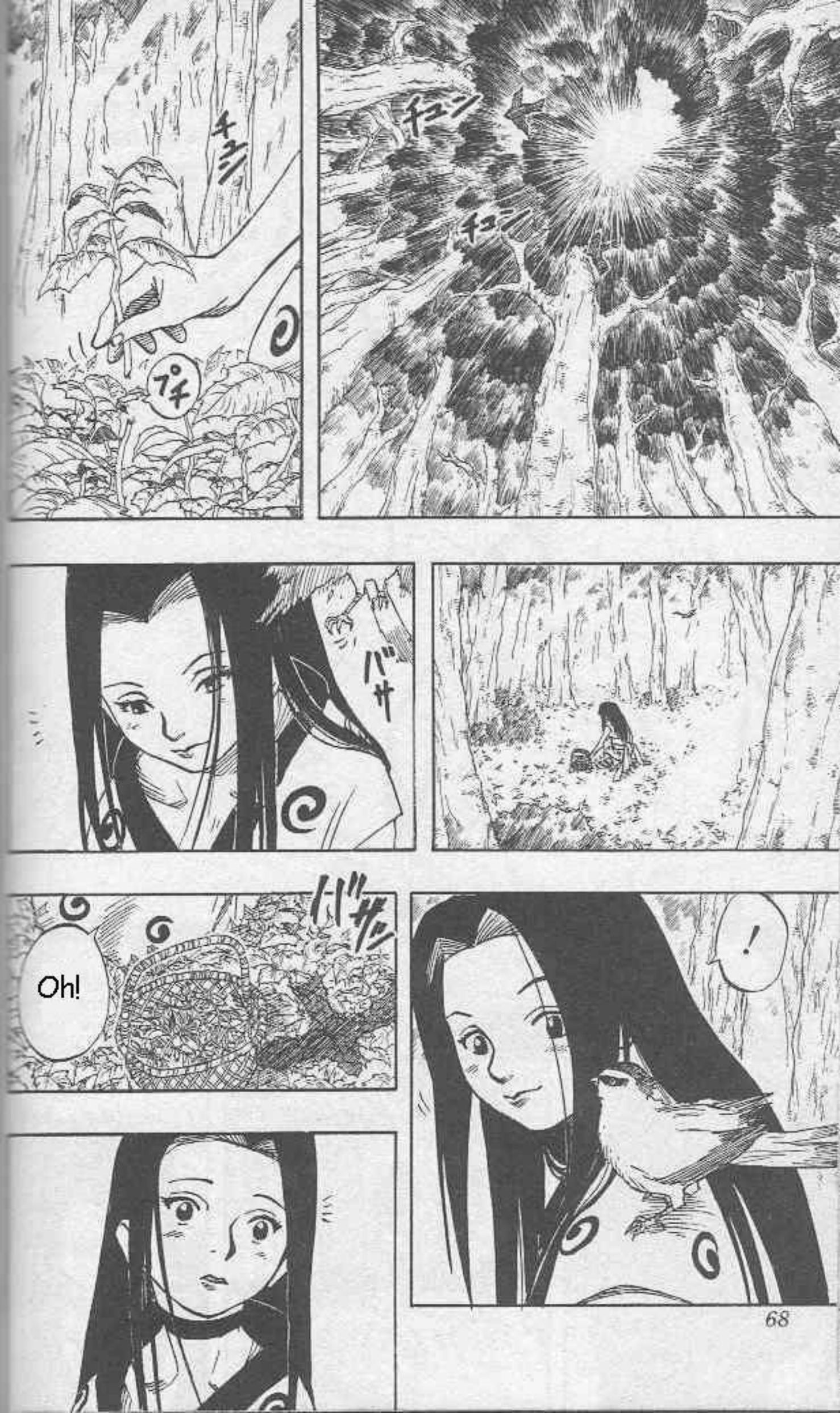
チュン
プチ
チュン
チュン
バサ
ガサッ
Oh!
!

バサ
ツン
ツン
……
!
ゴロン
う〜〜ん
ザッ
¡¡¿QUIÉN DIABLOS ERES TÚ?!!
なんなんだってばよ!!
バサ
バサ
スッ

Yawn...

HA ESTADO ESCALANDO ÁRBOLES DESDE QUE ESCUCHÓ TU HISTORIA.
ES UN ESTÚPIDO.
NARUTO NO VOLVIÓ ANOCHE, VERDAD?

Ah..

AUNQUE NO LO PAREZCA, ES UN NINJA DECENTE.
NO HAY DE QUE PREOCU-PARSE.

ESPERO QUE ESTÉ BIEN. UN NIÑO ESTANDO SOLO TODA LA NOCHE EN EL BOSQUE...
DEBE DE ESTAR MUERTO POR USO EXCESIVO DE CHAKRA...

.....

YO NO LO SÉ.. PERO NO ME SORPREN-DERÍA SI ESTUVIESE MUERTO... ESE IDIOTA..

ス
スー

スー
スー

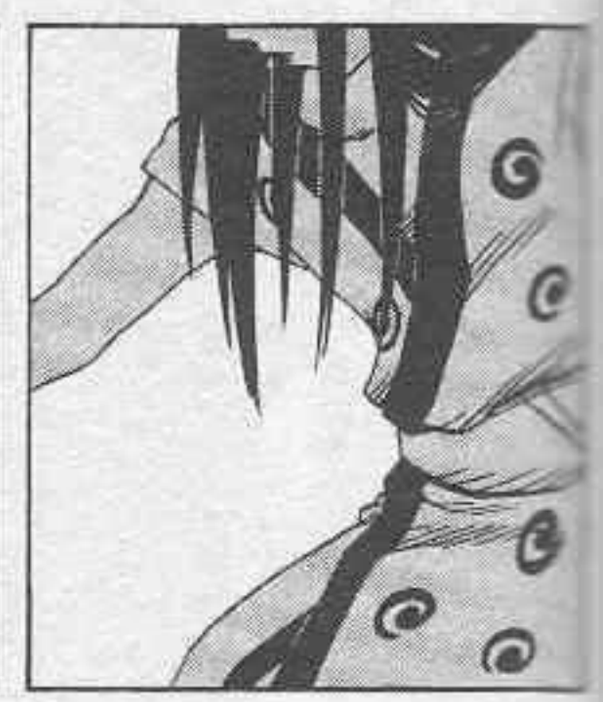

VAS A PILLAR UN RESFRIADO SI DUERMES AQUÍ.

¡ti°!

Hn?

¿ES ÉSTA LA HIERBA QUE BUSCAS?

¿QUIEN ERES?

47

Huh?

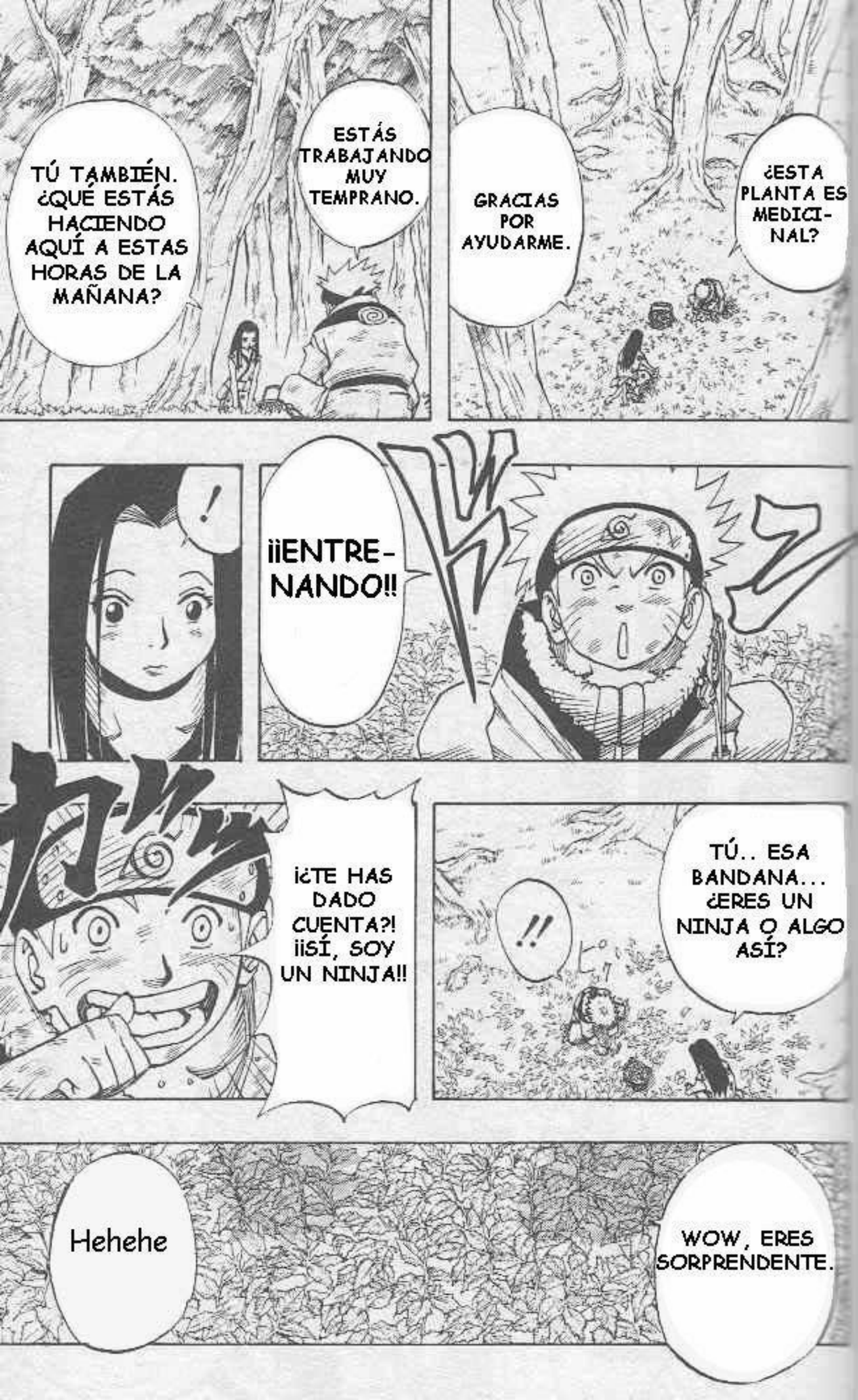
TÚ TAMBIÉN. ¿QUÉ ESTÁS HACIENDO AQUÍ A ESTAS HORAS DE LA MAÑANA?
ESTÁS TRABAJANDO MUY TEMPRANO.
GRACIAS POR AYUDARME.
¿ESTA PLANTA ES MEDICINAL?
!
¡¡ENTRENANDO!!
¡¿TE HAS DADO CUENTA?! ¡¡SÍ, SOY UN NINJA!!
!!
TÚ.. ESA BANDANA... ¿ERES UN NINJA O ALGO ASÍ?
Hehehe
WOW, ERES SORPRENDENTE.

¡¡PORQUE QUIERO HACERME MÁS FUERTE!!
¿POR QUÉ ESTÁS ENTRE-NANDO?
¿POR QUÉ..
..
RAZÓN?
.....
¡¡NO, NO!! QUIERO HACERME MÁS FUERTE TODAVÍA.
MMM... PERO TÚ YA PARECES BASTANTE FUERTE.
Y ADEMÁS NECESITO DEMOSTRAR ALGO A CIERTA PERSONA.
¡PARA SER EL NINJA NÚMERO UNO DE MI ALDEA!
¡¡VOY A CONSEGUIR QUE TODOS RECONOZCAN MI FUERZA!!

75 "¿ein? ¿qué es lo que ella intenta decirme?"

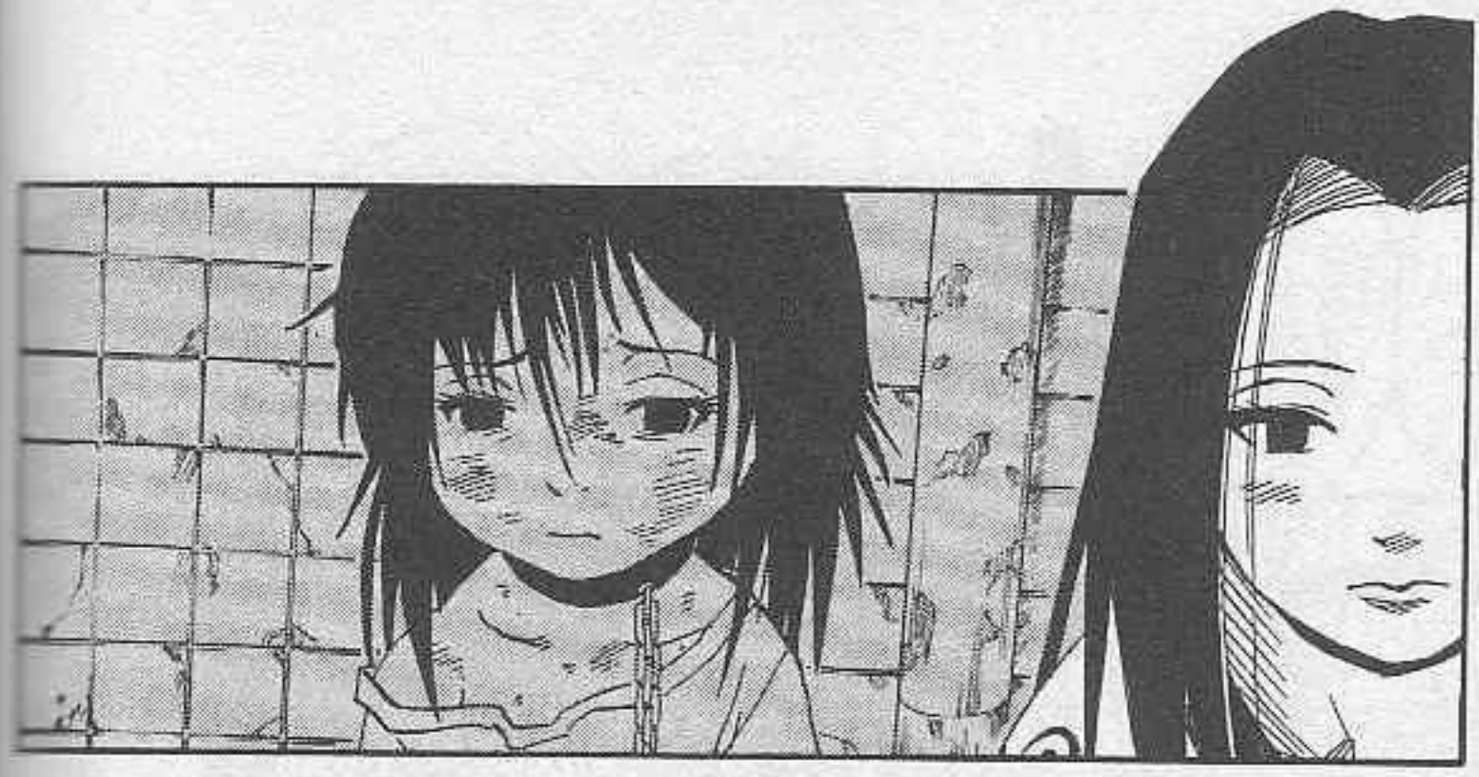

!?

スッ

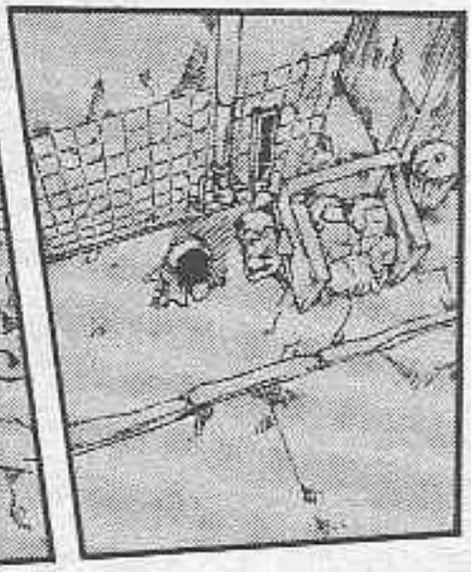

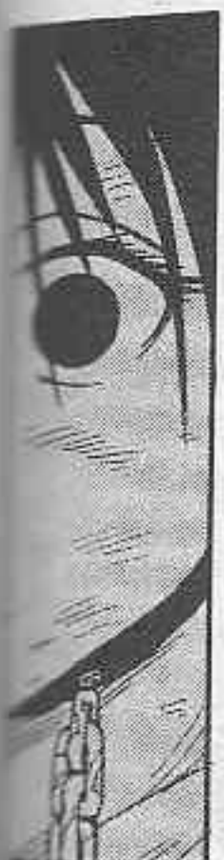

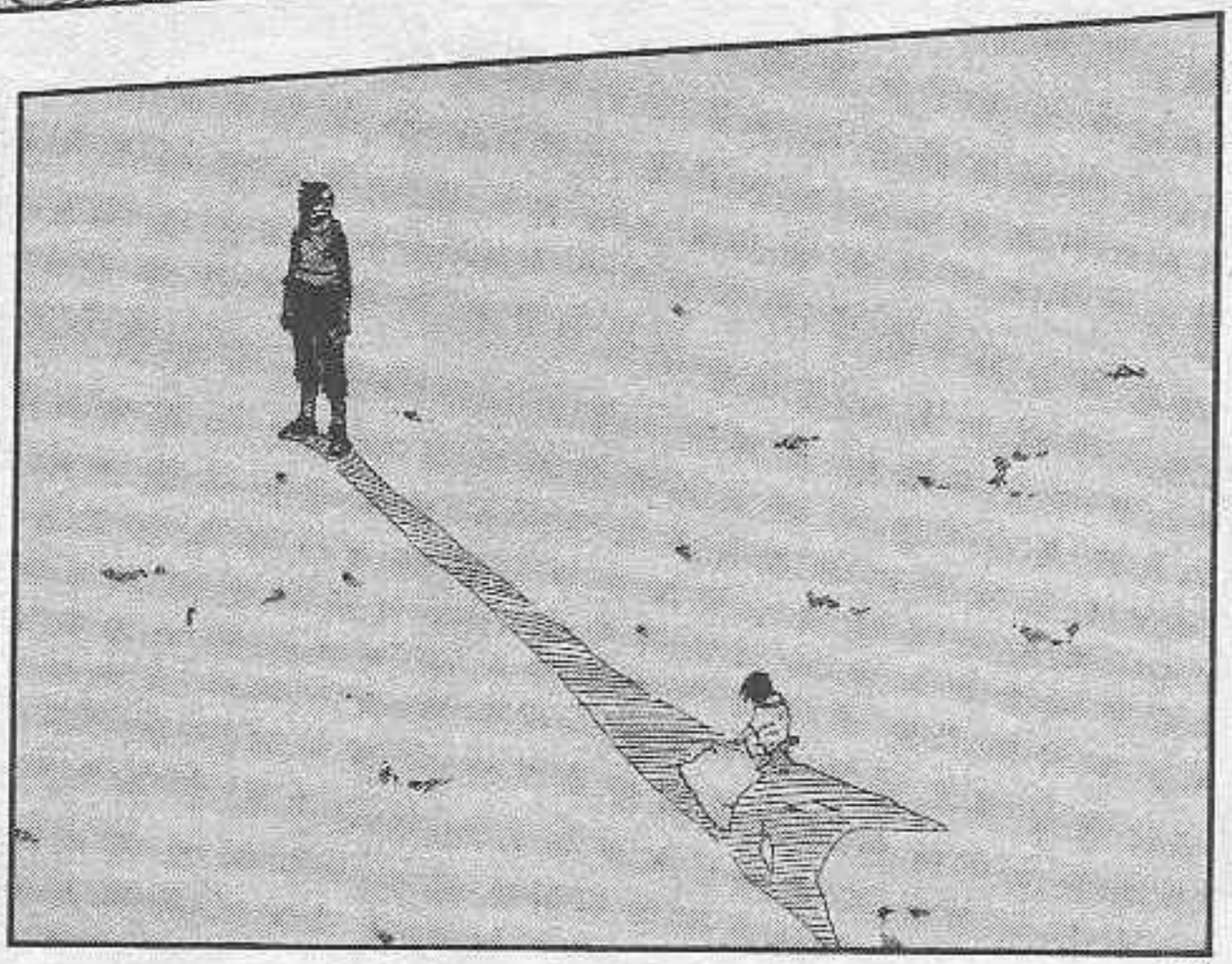

Kaiza-"Tu papá ama tu ciudad natal, Inari"

No vuelvas a tocar a Iruka-sensei. ¡O te mataré!

Kakashi-"No dejaré que nadie de mi equipo muera"

ESO LO ENTIENDO MUY BIEN.
¡¡SÍ!!
NOS VOLVEREMOS A VER EN ALGÚN SITIO.
TE VOLVERÁS FUERTE.
¡SEGURO!
スッ
¡No puede ser! ¡Pero si es más linda que Sakura-chan!
ンなバカなっ!
サクラちゃんよりカワイイのにイー!!?
!
SOY UN CHICO.
Oh..
Y..

Este es un mundo extraño.
?
.....

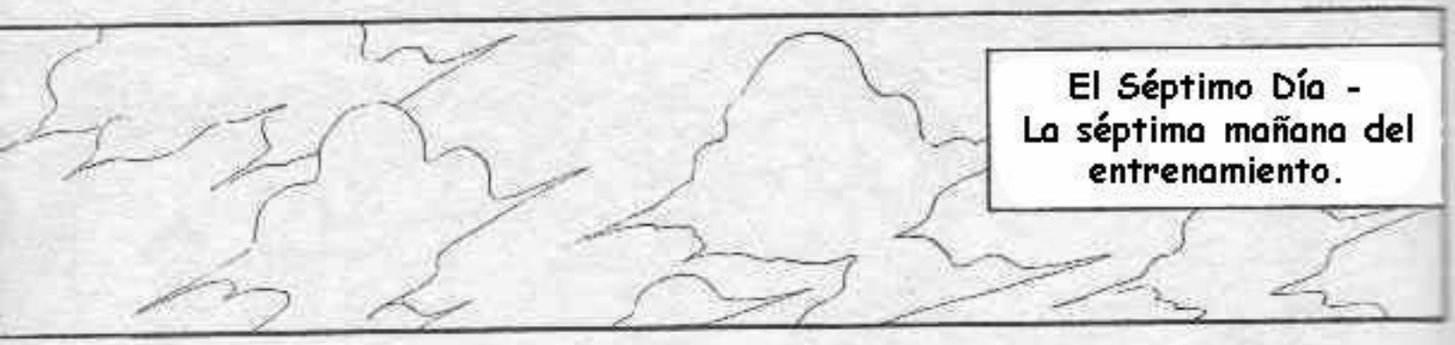
El Séptimo Día - La séptima mañana del entrenamiento.

NI SIQUIERA REGRESA A DESAYUNAR. ADEMÁS SASUKE NO HA VUELTO DESDE QUE DIJO QUE IBA A PASEAR.
SE HA PERDIDO EN EL BOSQUE DESDE AQUELLA NOCHE.
¿DÓNDE ESTÁ NARUTO?

!
!

!
!

Hehe..
¡¡¡MIRA HASTA DONDE PUEDO ESCALAR AHORA!!!
¡¡¿QUÉ TE PARECE?!!
WOW
¿HA SIDO CAPAZ DE ESCALAR TAN ALTO?
heh

グラッ
whoa
!
ッル

よっこら…

Oh no!!
SI TE CAES DESDE ESA ALTURA...
!!
¡AAHH! ¡¡IDIOTA!!

Ah

Kyaa!!

くそ！まだ体が…

AWW!!!

¡¡ERA BROMA!!
heh

Te mataré más tarde
ME HAS ASUS-TADO, IDIOTA!
JAJAJA ¡OS ENGAÑÉ!
haha
¡¡ESTÚPIDO NARUTO!! DEJA DE HACERTE EL GALLITO.
Aww!!
Uh.... AH!!
Ah!

"Estos chicos han mejorado mucho"

Uzumaki... Naruto...
198
197
196
ABANDONAR UNA MISIÓN ES DE COBARDES.
¿POR QUÉ ESTAIS AQUÍ TODAVÍA CUANDO OS HE MENTIDO ACERCA DE LA MISIÓN?
QUERÍA PREGUNTAROS ESTO ANTES PERO...
ESAS SON LAS PALABRAS DEL ANTERIOR HOKAGE.
SI NO HAY VALOR, NO HAY NADA.

Mi cuerpo está volviendo a la normalidad..
LOS NINJAS NO ACTÚAN SÓLO POR DINERO.
ESE ES EL CAMINO DE UN NINJA.
HAS RECUPERADO GRAN PARTE DE TU FUERZA.
..SÍ
OK!!
YA ES CASI LA HORA, HAKU.

22: UN RIVAL APARECE!!

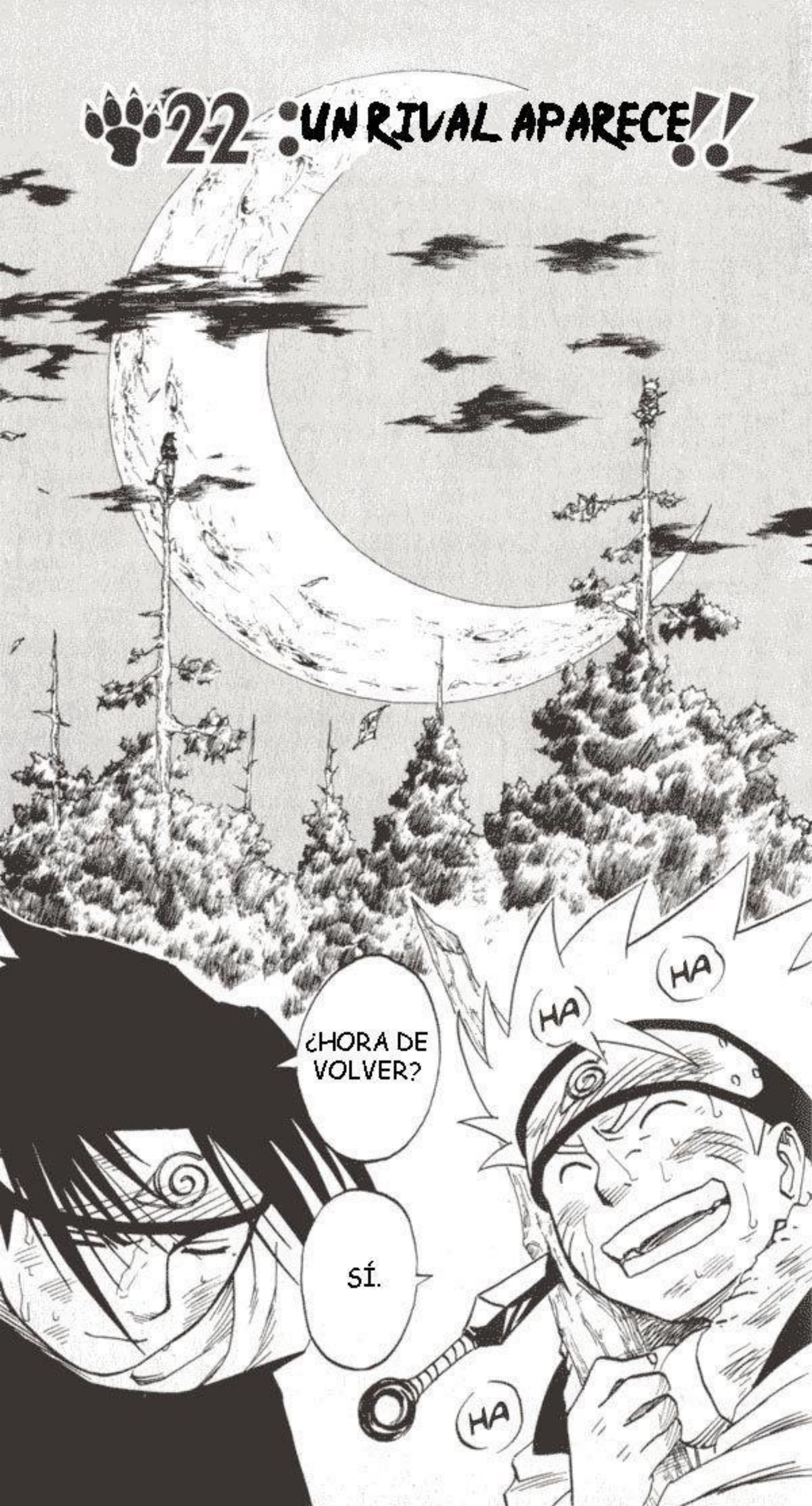

OH.. AL FIN HABÉIS VUELTO

KACHA

¿QUÉ PASA? PARECÉIS MUY SUCIOS Y CANSADOS

Entrenando hasta quedar exhausto, vaya idiota

.. ESCALADO HASTA ARRIBA DEL TODO.

ドロ ドロ

HA HA

HEH.. AMBOS HEMOS ...

OK !!

VOSOTROS TAMBIÉN ESCOLTARÉIS A TAZUNA-SAN

NARUTO, SASUKE... A PARTIR DE MAÑANA

¡MUY BIEN!

scanned, translated, & edited by: Mike, AK of Troy, [hide], & WarrenT

NARUTO-KUN, PADRE, NO OS EXIJAIS TANTO, ¿VALE?
MM HM
UGH
SLUMP

AL MENOS ESTÁ CASI TERMINADO.
JEJE, YO TAMBIÉN ESTOY CANSADO DE TRABAJAR HOY EN EL PUENTE

HA
HA

SNORE
Zz
Zz
Zz

NO LLORES... INARI...
PROTEGE CON AMBOS BRAZOS AQUELLO QUE SEA IMPORTANTE PARA TI
¿QUÉ?
POR QUÉ...
POR QUÉ...
!
NO IMPORTA CUANTO TE ESFUERZES, NI QUE DIGAS ESAS PALABRAS TAN HERÓICAS
¿POR QUÉ TE ESTÁS ESFORZANDO TANTO, HASTA TERMINAR DE ESA MANERA?
¡¡LA GENTE DÉBIL SIEMPRE PERDERÁ ANTE LA GENTE FUERTE!!
¡¡POR MUCHO QUE ENTRENES, NO PUEDES DERROTAR A LOS HOMBRES DE GATOU!!
SLAM!

.....
.....
.....

NO SABES NADA SOBRE ESTE PAÍS, ERES UN ENTROMETIDO.
¡CÁLLATE TÚ! ¡ME CABREA VERTE ASÍ!

CÁLLATE, YO NO SOY COMO TÚ

¡YO SOY DIFERENTE DE TI, TÚ ESTÁS SIEMPRE ALEGRE Y HACIENDO EL PAYASO, NO CONOCES EL VERDADERO DOLOR!
¡¿QUÉ DIABLOS SABES TÚ DE MÍ?!

スッ
!
¿ES POR ESO QUE PRETENDES SER EL PROTAGONISTA DE UNA TRAGEDIA Y LLORAS TODO EL DÍA?

SNAP

UN IDIOTA COMO TÚ PUEDE SIMPLEMENTE SEGUIR LLORANDO.
¡¡LLORICA!!
.....
!!

HMPH!
NARUTO, TE HAS PASADO.
SHU
KATAH

.....

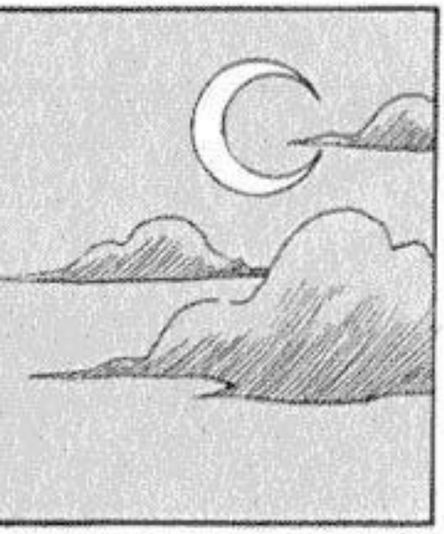

.....

¿PUEDO SEN-TARME?

SHAAA SHAAA

A VECES ES MUY CABEZOTA.
NO CREO QUE NARUTO HAYA DICHO ESO CON RENCOR.
AL IGUAL QUE TÚ, NARUTO HA CRECIDO SIN UN PADRE.
!
TAZUNA-SAN NOS HABLÓ DE TU PADRE.
.....
ÉL ESTÁ SIEMPRE..
PERO NUNCA LE HE VISTO LLORAR O QUEJARSE.
LA VERDAD ES QUE HA TENIDO UN PASADO DURO Y DIFÍCIL, COMO TÚ.
ACTUALMENTE, NO SABE QUIENES ERAN SUS PADRES.
NI SIQUIERA HA TENIDO UN SOLO AMIGO.
¿EH?

POR ESO DIRIGE SU VIDA HACIA ESE SUEÑO..
.. INTENTANDO QUE LA GENTE LO RECONOZCA ...

SEGURA-MENTE ESTÁ HARTO Y CANSADO DE LLORAR.

¿QUÉ?
NARUTO DEBE ENTENDER TUS SEN-TIMIENTOS MEJOR QUE NADIE.

IGUAL QUE TU PADRE.
ÉL CONOCE EL VERDADERO SENTIDO DE SER FUERTE..

LO QUE NARUTO TE DIJO ANTES..

..CREO QUE NO SE REFERÍA A TI, SINO A SI MISMO.

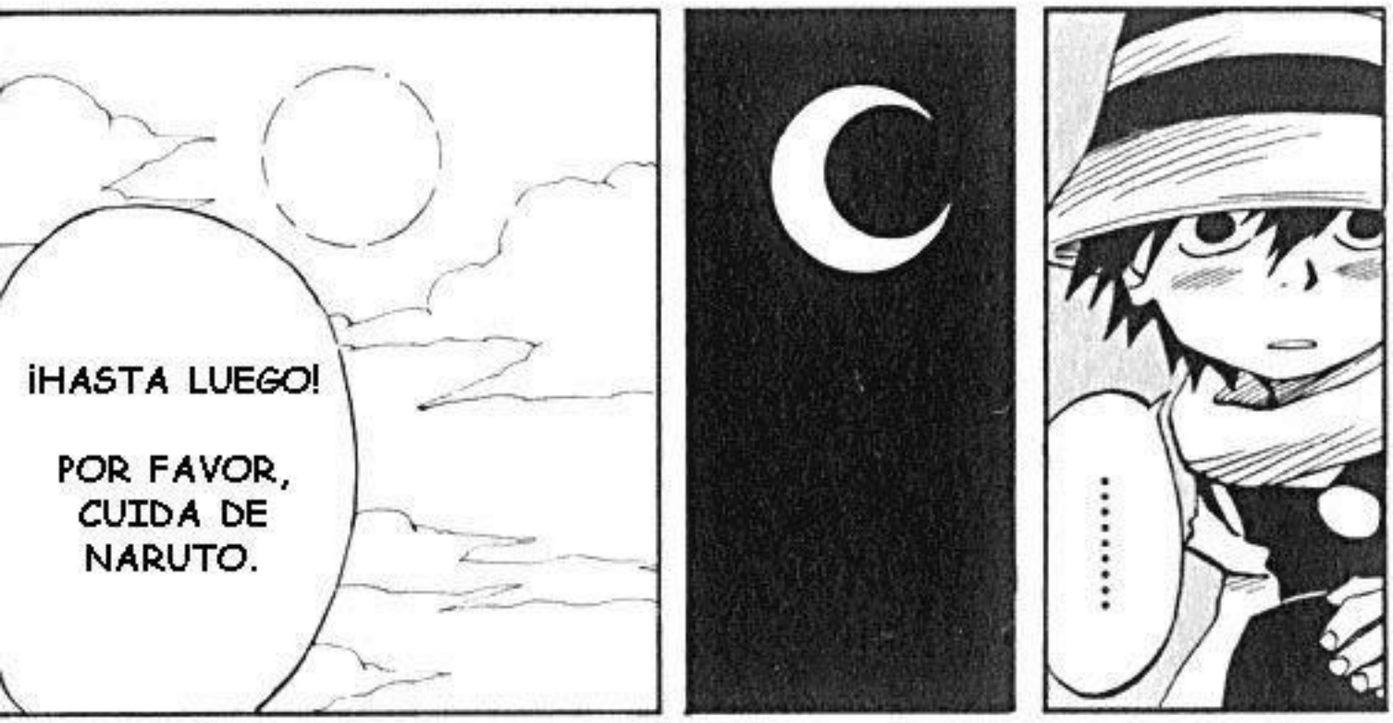

¿ESTÁ LISTA LA TRAMPA?
VAMOS, HAKU.
SÍ.
FZZT BZZT
HEY, ZABUZA, ¿ME ESTÁS ESCU-CHANDO? ¡¡¿HEY?!!
OH NARUTO, ¿YA ESTÁS DESPIERTO?
HEY, HEY, ¿DÓNDE FUERON TODOS?
¡¡ME DORMÍ!!
AHHHH!!
¡¡ME HAN DEJADO!!
¡LO SABÍA!
¡LO SABÍA!
TU MAESTRO DIJO QUE DEBÍAS DESCANSAR TODO EL DÍA.

¡¡ADIÓS!!

.....

DA DA DA DA DA DA DA DA DA DA

.....

RUSTLE

¿MM..?

¿QUÉ..?

SHAAA

MIERDA, DEBERIAN HABERME DESPERTADO

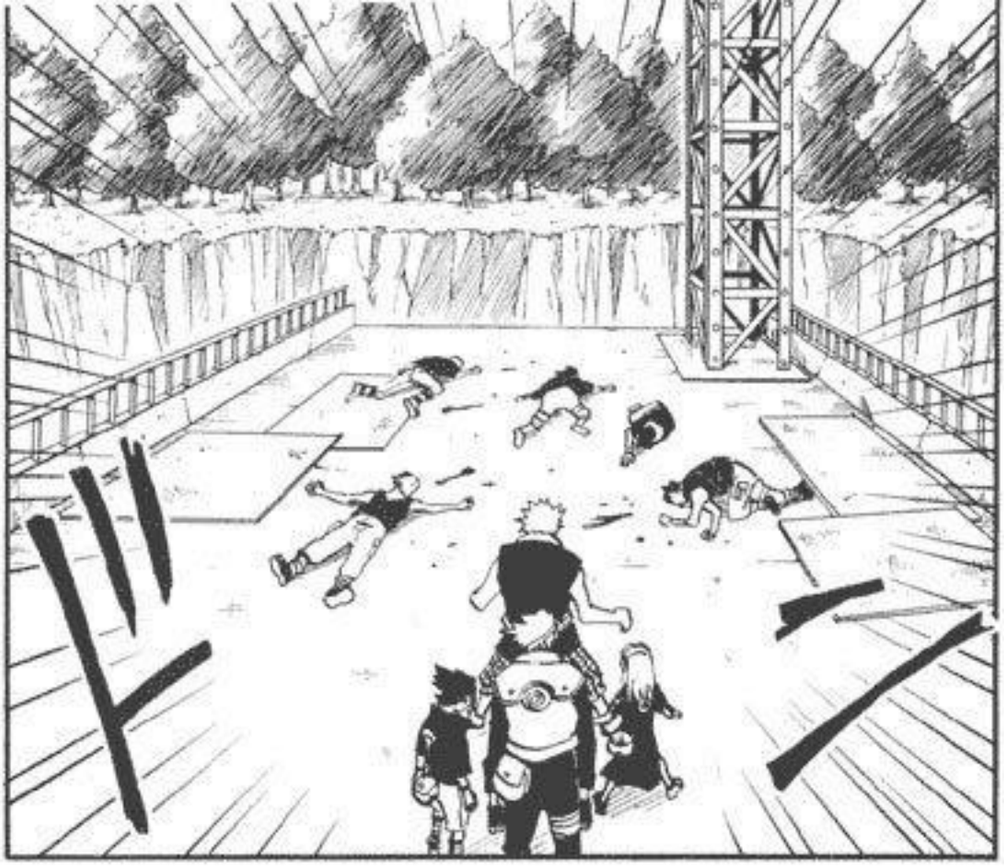

¡¿QUÉ... QUÉ ES ESTO?!

Podría ser..
.....

UN MONS-TRUO ...

¿QUÉ HA PASADO?
¿QUÉ?

HEH
VAAALE, PERO AHORA ESTOY EN EL BAÑO.
KACHAK

SHYA
INARI, AYÚDAME CON LOS PLATOS.

Esta niebla...
!
!
!
¡¡AQUÍ VIENE!!

Entonces está vivo...
Y ya está aquí..

!!

ESTA ES LA TÉCNICA DE OCULTACIÓN EN LA NIEBLA, ¿VERDAD?
KAKASHI -SENSEI ESTA ES..

Y VEO QUE SIGUES CARGANDO CON ESOS MOCOSOS ...
ESTÁ TEMBLANDO DE NUEVO..POBRE CHICO

HACE TIEMPO QUE NO NOS VEMOS KAKASHI.

SHAKE
SHAKE

MANGAHERE.COM
MANGAHERE.COM

!!

DO DOHAI

MANGAHERE.COM
MANGAHERE.COM

SLASH, SLICE

KASHYAAA

PSHYAA

!

PCHYAA

SAAA

PCHYAA

¡NO ME TOMES POR IDIOTA!

ESE CHICO SE HA HECHO MÁS FUERTE.
HMM.. HA DERRO-TADO A LOS CLONES DE AGUA.
!

PARECE QUE YA TIENES UN RIVAL, EH HAKU?
ESO PARECE

MANGAHERE.COM

2 ATAQUES POR SORPRESA

ナンバー 23：2つの急襲…!!

MANGAHERE.COM

¡DEBERÍA DEJAR DE ESCONDERSE BAJO ESA MÁSCARA Y MOSTRARNOS SU CARA!

OBVIAMENTE ESTÁ DEL LADO DE ZABUZA...

EL CHICO DE LA MÁSCARA ...

YO LUCHARÉ CONTRA ÉL.

えっ? huh?

ES UN CHICO IMPRESIONANTE.

INCLUSO SI UN CLON DE AGUA TIENE SÓLO LA DÉCIMA PARTE DE LA FUERZA DEL ORIGINAL...

Sakura está demasiado obsesionada con Sasuke....

ENGAÑÁNDONOS CON ESA TONTERÍA... ODIO A LOS CABRONES ENGREÍDOS COMO ÉL.

¡ERES TAN GUAY, SASUKE-KUN!

SÍ
PERO NOSOTROS HICIMOS EL PRIMER MOVIMIENTO, VAMOS.

LO HIZO BASTANTE BIEN.

¿QUÉ?

!

¿ERES LA HIJA DE TAZUNA, NO?
LO SIENTO PERO TIENES QUE VENIR CON NOSOTROS.

kyaa!!
¡¡NO VENGAS!! ¡¡MÁRCHATE!!
¿QUÉ QUIERES, CHICO?
¡¡MAMÁ!!
¿NOS LO LLEVAMOS A EL TAMBIÉN?
SÓLO NECESITAMOS UN REHÉN.

LE MATARÉ..
ENTON-CES.. JEJE..

ピク
¿Rehén?

¡ESPERA!

!!

¿NECESITAS UN REHÉN, VERDAD?

SI TOCAS A ESE NIÑO.., ME MORDERÉ LA LENGUA Y MORIRÉ.

MIERDA.. TENÍA GANAS DE CORTAR ALGUNA COSA.
JE., AGRADÉCE-SELO A TU MADRE, PEQUEÑO.
SOY DÉBIL, NO PUEDO PROTEGERTE.
MAMÁ.. LO SIENTO.. LO SIENTO MUCHO ...
ズズ
DÉJALO YA... DESTROZASTE ESOS ANIMALES ANTES DE QUE VINIÉRAMOS.
Uu... U...
COJAMOS A LA MUJER Y DÉMONOS PRISA.
"No quiero morir.... tengo miedo..."
それに死にたくないんだ!!
ボク怖いんだ……
ポタポタ
¡¡LLORICA!!

"LLorando como el protagonista de una tragedia"

Seguramente ya está harto y cansado de llorar.

¡Un idiota como tú puede simplemente seguir llorando!

¡¡LLorica!!

Él conoce el verdadero sentido de ser fuerte, como tu padre.

Kaiza-"Protege aquello que sea importante para ti, con ambos brazos, aunque te cueste la vida"

Ellos son tan increíbles...

カッコいいよなあ……
Tan geniales..

Tan fuertes..

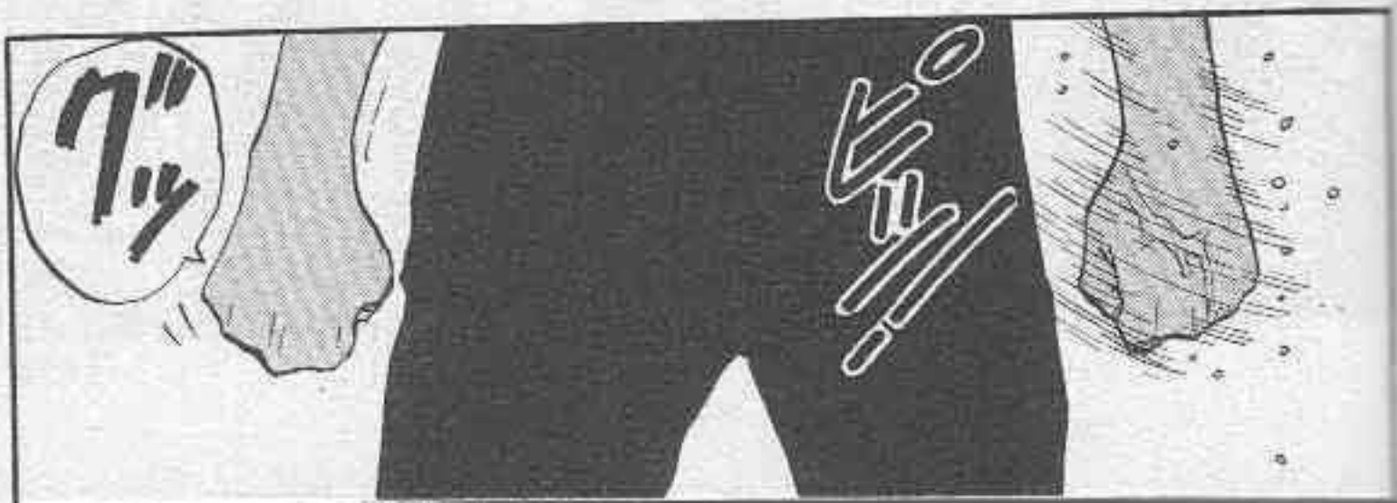
ヒュッ
ヒュッ

¿Seré... seré capaz de ser fuerte...? ¡Papá!

ボクだって……!!
¡¡SOLTAD A MI MAMÁ!!
SOLTAD..

MATÉ-MOSLE
ESO ESTÁ HECHO.
カチャ

ダッ
ダッ
UAA!!!
GEEEZ.. ESTÚPIDO CRÍO..

Inari!!

ドン

!
!
SIENTO LLEGAR TARDE.
!
ゴトゴト
Kawarimi no jutsu?
Naruto...
PERO SE SUPONE QUE LOS HÉROES SIEMPRE LLEGAN EN EL ÚLTIMO SEGUNDO..
¡BUEN TRABAJO, INARI!

¡AHÍ VIENEN!

BUENO BUENO, PERO SI ES EL NINJA INCOMPETENTE QUE TAZUNA CONTRATÓ.
HE CONSEGUIDO SALVAR A TU MAMÁ PORQUE LES HAS DISTRAÍDO.

JE, ESO NO FUNCIONARÁ CON NOSORTOS.

LO SÉ

¡IDIOTA!

VÍ UN JABALÍ QUE HABÍA SIDO DESTROZADO CON UNA KATANA EN EL BOSQUE.
TAMBIÉN VI MARCAS DE KATANA EN ALGUNOS ÁRBOLES. LAS MARCAS CONDUCÍAN A TU CASA, POR LO QUE ME PREOCUPÉ.

Hn?
¿CÓMO SUPISTE QUE LOS SAMURAIS ESTABAN AQUÍ?

Huh?

hehe

INARI... LO SIENTO POR LO DE AYER..
!

DEJANDO ESO APARTE..

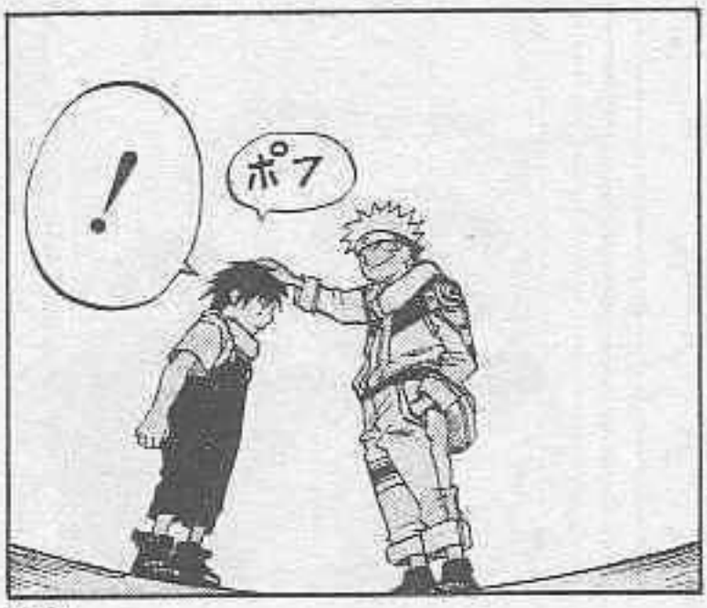
!
ポ7

PERDONA POR LLAMARTE LLORICA..
LO RETIRO.

¡¡ERES FUERTE!!

.....

AHORA TE REIRÁS DE MÍ Y ME LLAMARÁS LLORICA DE NUEVO.

DECIDÍ QUE NO IBA A LLORAR NUNCA MÁS..

?

MIERDA

¿EH?

¿DE QUÉ ESTÁS HABLANDO?
.....

今はもうバケ狐じゃない
Él no será nunca el zorro demonio, es el ninja de la aldea de Konoha..

Él es uno de mis mejores alumnos.
優秀な生徒だ

?

.....

..Uzumaki Naruto!!

ESTÁ BIEN LLORAR...

..CUANDO ES DE FELICIDAD.

SI ESTOS TIOS NOS HAN ATACADO, ES POSIBLE QUE EL PUENTE PUEDA ESTAR EN PELIGRO.

BIEN..

Naruto...
兄ちゃん...

SÍ
.....
ゴシ
ゴシ

¿PUEDO DEJARTE ESTE LUGAR A TI, VERDAD?

¡SEGURO QUE LO ES!
¡TIO, QUE DURO ES SER UN HÉROE!

ナンバー 24：VELOCIDAD!!

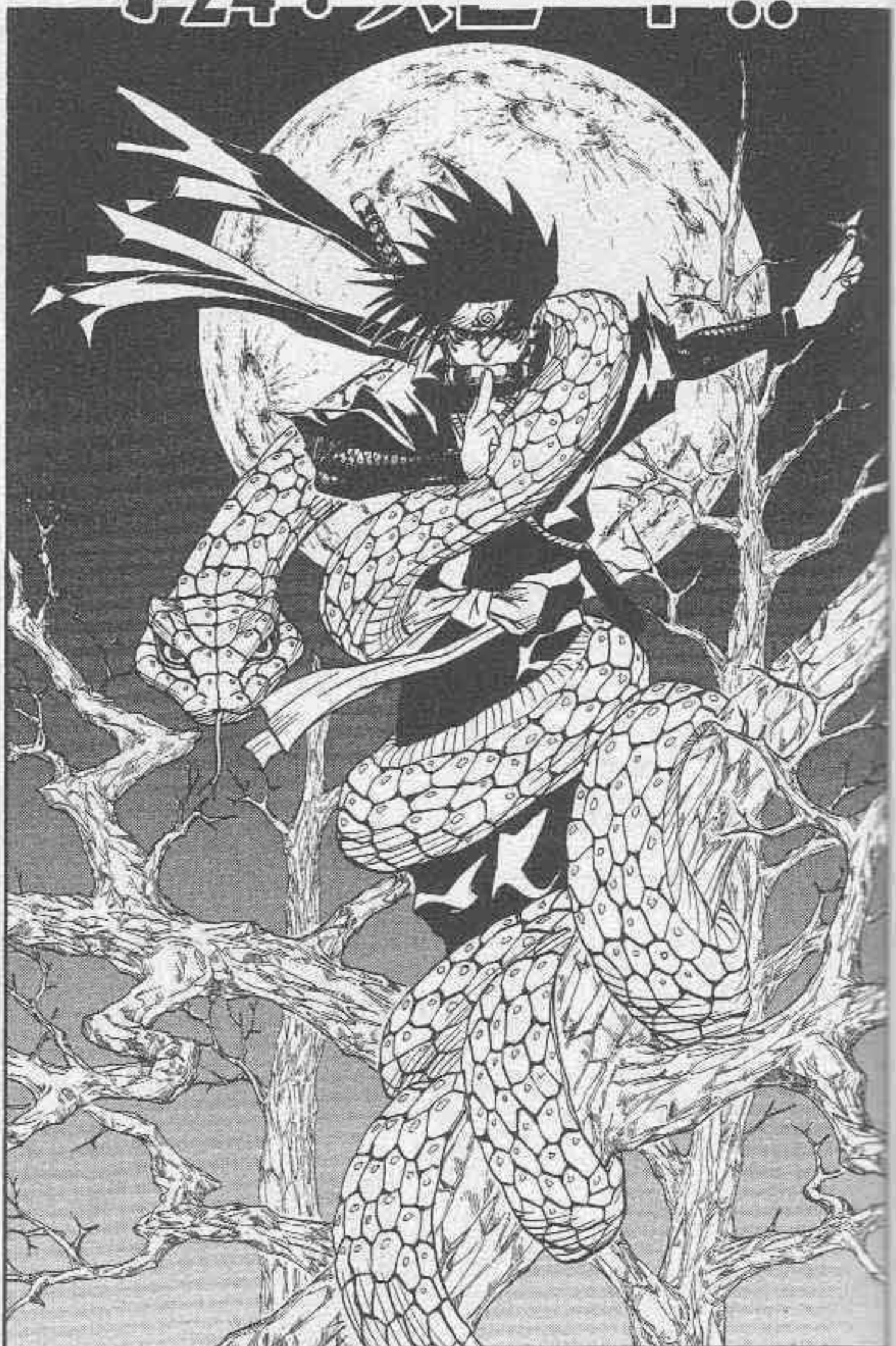

Scanned, Edited, and Translated by Mike and AK of Troy

SAKURA, COLÓCATE DELANTE DE TAZUNA-SAN Y NO TE ALEJES DE ÉL.
DEJAREMOS QUE SASUKE SE ENFRENTE A ÉL.
¡SÍ!
ほう…
あのスピード
OH...PUEDE BLOQUEARLE A ESA VELOCIDAD..
ふむ…
Hmm..

NO SEAS ESTÚPIDO.

..PERO TÚ NO TE RENDIRÁS, ¿VERDAD?
NO QUIERO MATARTE ...

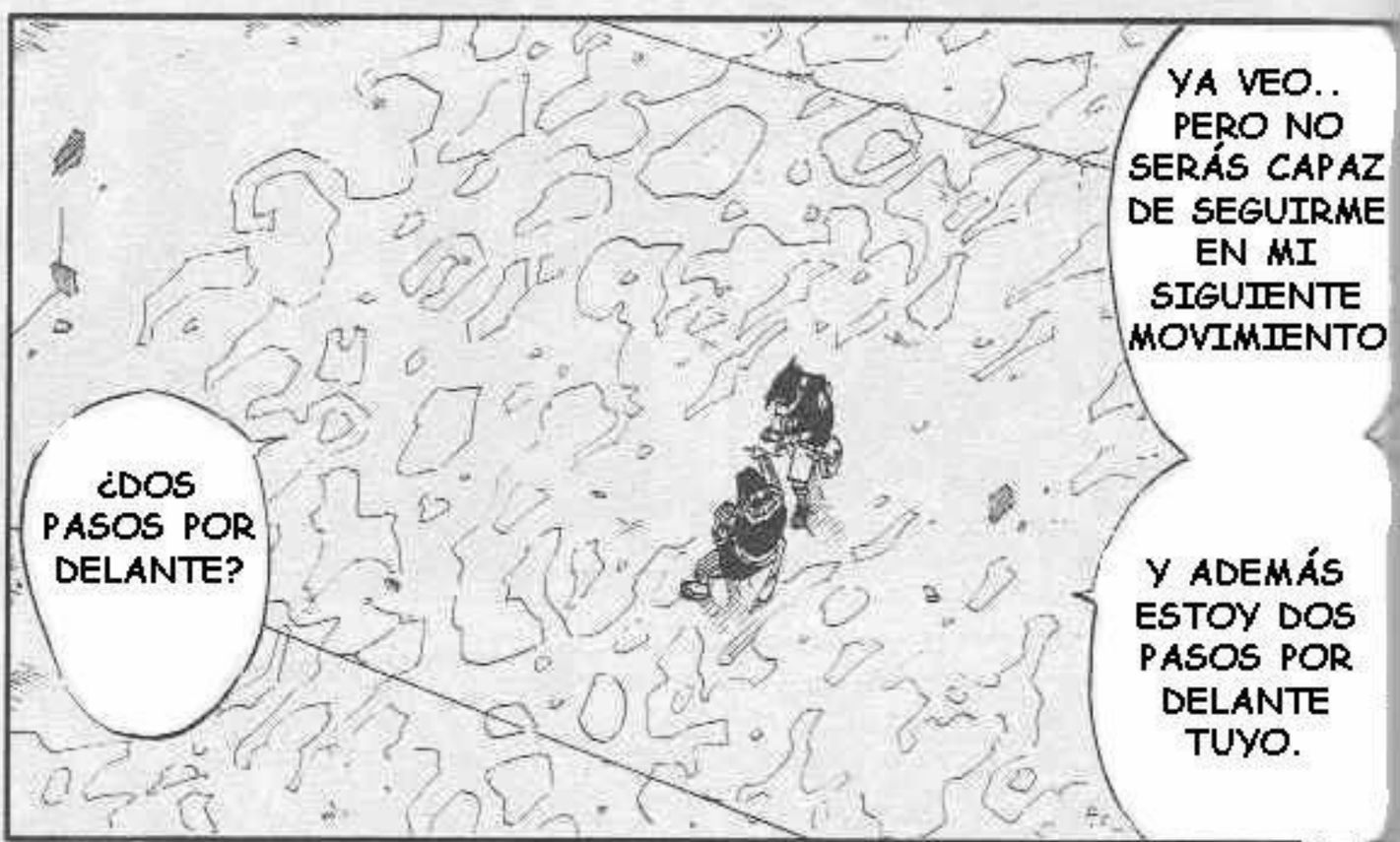
¿DOS PASOS POR DELANTE?
YA VEO.. PERO NO SERÁS CAPAZ DE SEGUIRME EN MI SIGUIENTE MOVIMIENTO
Y ADEMÁS ESTOY DOS PASOS POR DELANTE TUYO.

A PARTIR DE AHORA LO ÚNICO QUE PODRÁS HACER ES ESQUIVAR MIS ATAQUES.

EL PRIMERO ES EL AGUA EN EL SUELO. Y EL SEGUNDO ES QUE MANTENGO UNO DE TUS BRAZOS OCUPADOS.

¿Pero qué..?
¿Con una mano?
なに!!
¿Sellos con una sola mano? Jamás había visto eso...
TÉCNICA ESPECIAL
AGUA VOLADORA DEL MILLAR DE MUERTES.

"Moldear Chakra y.."

"Recuerda el entrenamiento.."

¡Ha desapa-recido!
!

!
ERES MUY LENTO..
A PARTIR DE AHORA...
LO ÚNICO QUE PODRÁS HACER ES ESQUIVAR MIS ATAQUES.

ドドド

135 "¡Es rápido..!"

¿Haku ha perdido en velocidad?

何っ…!

あの白がスピード負けするとは…

PARECE QUE YO LLEVO VENTAJA EN RAPIDEZ.

gu..!!

EL MÁS FANFARRÓN, HIPERACTIVO Y RUIDOSO NINJA DE LA ALDEA.

Y EL OTRO ES..

SAKURA ES LA MÁS BRILLANTE DE LA ALDEA.

¡Chúpate esa!

NO DEBERÍAS BURLARTE DE MI EQUIPO LLAMÁNDOLES "MOCOSOS". SASUKE ES EL NOVATO NÚMERO UNO DE LA ALDEA DE KONOHA.

HAKU, ¿TÚ COMPRENDES QUE PUEDAS SER DERROTADO ASÍ?
?
hehe
hehehe
¿Qué es este aire frío?
な…なんだ…
ES UNA DESHONRA.
SÍ
ピチャ
ピチ
パキ
パキッ
!
スッ

MANGAHERE.COM

八十二式 魔鏡氷晶!!

きょうびょうしょう

MANGAHERE.COM

MANGAHERE.COM

TÉCNICA MAESTRA, ¡ESPEJOS DE HIELO DEMONÍACOS!

秘術

ひじゅつ

MANGAHERE.COM

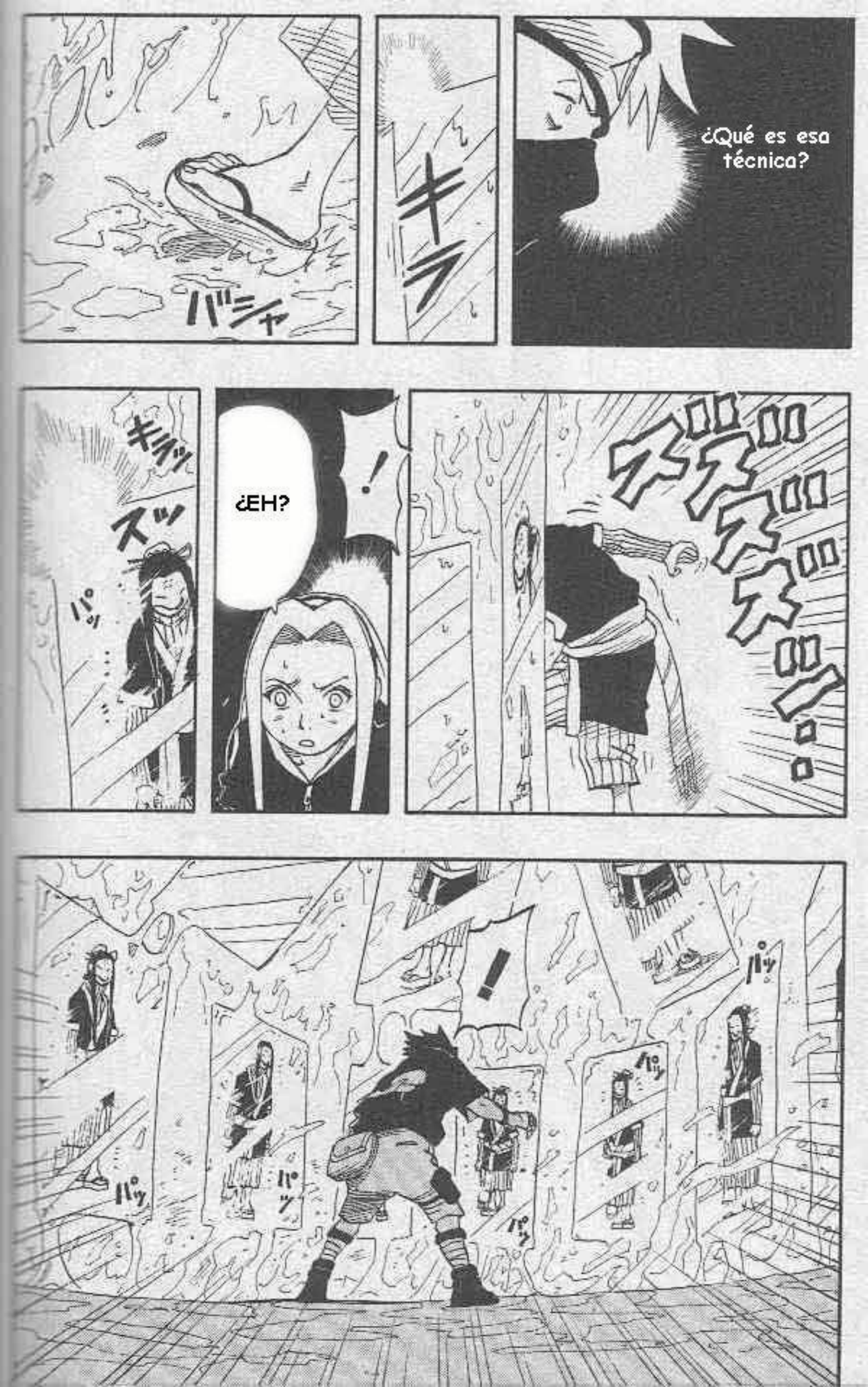
バシャ
キラ
¿Qué es esa técnica?
キラッ
スッ
パッ
¿EH?
!
!
パッ
パッ
パッ
パッ
パッ

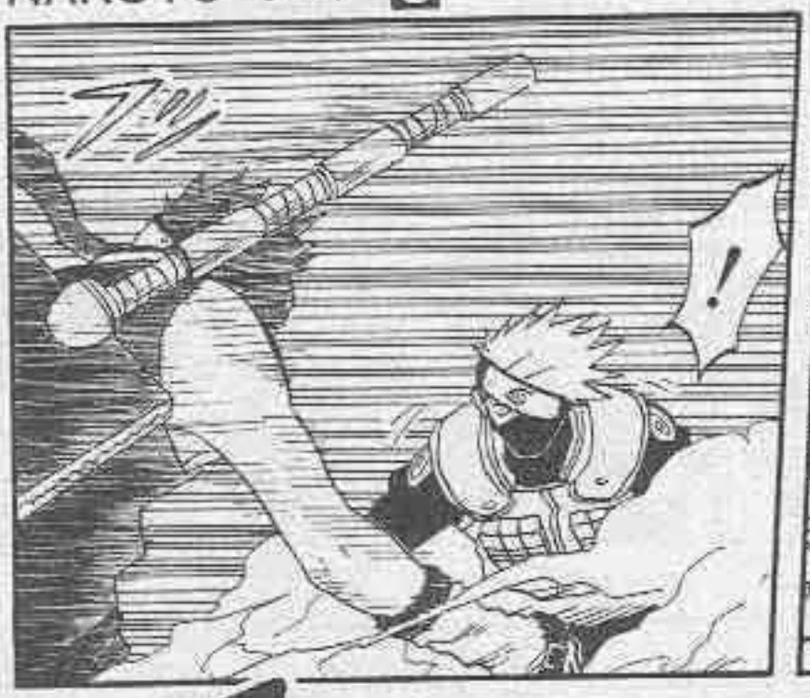
!

¡MIERDA!

HEY, TU OPONENTE ...
..SOY YO.

¿Qué... ¿Qué son esos espejos?
AHORA TE MOSTRARÉ MI VERDADERA VELOCIDAD.

BIEN, ¿COMENZA-MOS?

CONTRA ESA TÉCNICA, ÉL ESTÁ ACABADO.
ugh

!
Ow

AHH!!
ガガガ
ガガガ
ガガガ

Sasuke!!

Sasuke -kun!!

Mierda

SI TE ALEJAS DE AQUÍ, MATARÉ A ESOS DOS.

GUAA!!

TAZUNA-SAN.. LO SIENTO.. TENGO QUE ABANDONARTE UN MOMENTO.

AWW!!

!!

Sasuke -kun!!!

¡VETE!

VALE

ズッ
!!
!
!!
¡LO HA BLO-QUEADO!
ドパシャ!
カ
ズズズ
Uh!!

"El más hiperactivo y ruidoso ninja..?!"

"Ese idiota... fanfarrón"

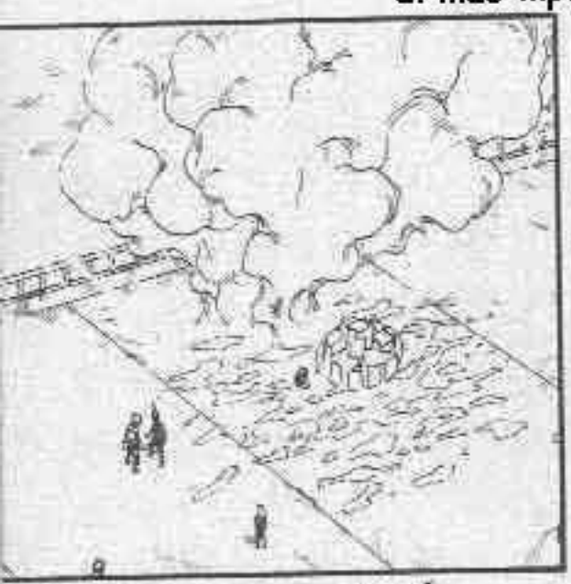

(Early Main Character Sketches)

These are the first sketches of Sakura. I still feel the same as I did when I first drew them, SHE'S NOT CUTE!! In general I have trouble drawing girls and am always worrying that they aren't cute enough. When I passed these sketches around to all my assistants they all agreed and said "A girl that's not cute."(Laugh)

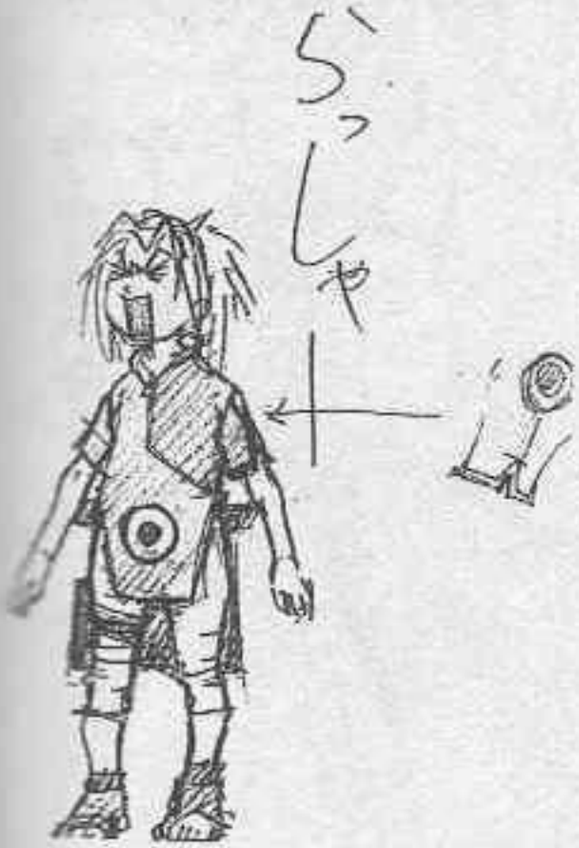

But, for my own work, I really like Sakura's design and her as a character. Everyone has a voice in their head like Inner Sakura and I think her pursuing a selfish love is pretty realistic. There's more to manga girls than cuteness!!!!..... is the excuse I use but... Well, I can easily draw hyper-active kids or old men, but drawing girls is difficult. Really...

ナンバー 25 : POR EL BIEN DE LOS SUEÑOS ...!!

*TRADUCCIÓN-TIMMYYY

A MENUDO EL PERSONAJE PRINCIPAL DE LAS HISTORIAS APARECE EN ESTE TIPO DE SITUACIONES E INSTANTÁNEA-MENTE...

AHORA QUE ESTOY AQUÍ TODO IRÁ BIEN.

Vaya aparición más escandalosa y hortera. ¿Y se llama a si mismo ninja?

Geeez.. ¡Ese idiota!

..LE DA UNA PALIZA A SUS ENEMIGOS!!

"Bah..ese mocoso" "Hablas demasiado.."

¡Entrenando! Quiero hacerme más fuerte.
修業ォ!!
¡MIERDA!
!
AQUÍ VIENE.
!

!

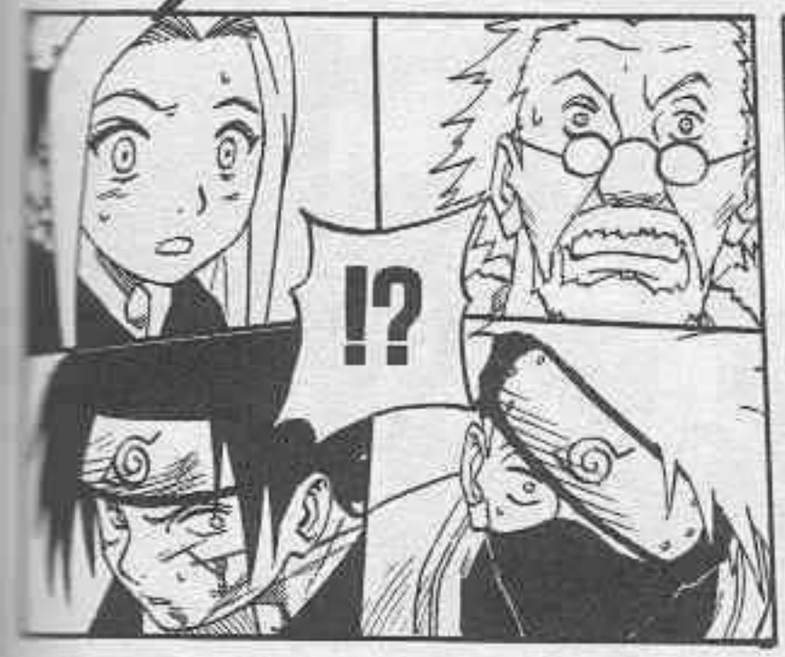
!?

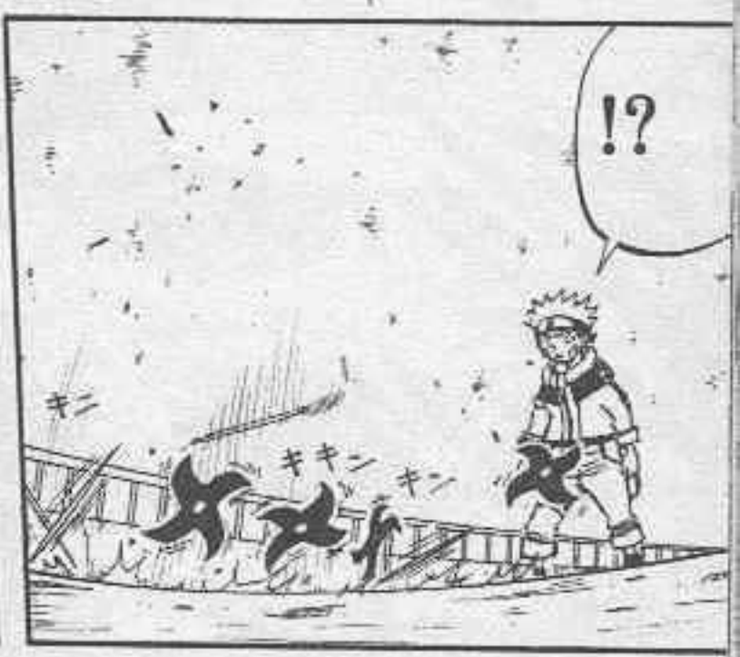
!?
キン
キキン
キン

POR FAVOR DÉJAME LUCHAR CON ELLOS A MI MANERA.
ZABUZA-SAN... ESTOS CHICOS ...
スッ

HAKU, ¿QUÉ SIGNI-FICA ESTO?

COMO DE COSTUMBRE ERES DEMASIADO BLANDO.
¿ENTONCES NO QUIERES QUE INTERFIERA, HAKU?
.....
甘いか…確かにな…
¿Blando? Tiene razón. Me ataca con esas agujas, pero no apunta a mis órganos vitales. ¿Es que no quiere matarme?
急所はいない…ワモリか…
…しかし…この術は何だ!?
分身を鏡に潜ませ全員で同時に千本を投げつけて…
¿Qué es esta técnica? Es posible que haya puesto réplicas en los espejos y todos lanzarme agujas...No, es demasiado rápido. Ni siquiera puedo ver de donde vienen.
Si sólo fuese un Bunshin no Jutsu, entonces para qué quiere los espejos? Esos espejos deben tener algún tipo de utilidad en sus ataques.
とにかくこの鏡が奴の攻撃の要であることは疑いようがない
ここはとりあえず…オレは内側…
Bien, conmigo aquí dentro, y Naruto atacando desde fuera...

!!!

¡¡HEY, HE VENIDO A SALVARTE!!

¡¡¿CÓMO QUE IDIOTA?!! ENCIMA QUE VENGO A SALVARTE.

¡SERÁS GILIPOLLAS! ¡SI ERES UN NINJA USA LA MALDITA CABEZA! ¿POR QUÉ TE HAS METIDO AQUÍ DENTRO? ¡¡MIERDA!!. YA NO IMPORTA. ¡ERES UN IDIOTA!

*Técnica de fuego

¡¡GOUKAKYUU NO JUTSU!!

豪火球の術!!

GUAA!!!
WAA!!
キラ
スッ
¿Desde donde está atacando?
¿Son réplicas?
Kage Bunshin no Jutsu!!
Bah!!
NO..
NO TIENE SENTIDO SEGUIRME CON LA VISTA. NUNCA SERÉIS CAPACES DE ATRAPARME.
一気にどっから攻撃してきやがんだ!!
分身かァ?
ぐっ
¿DÓNDE ESTÁ EL AUTENTICO?

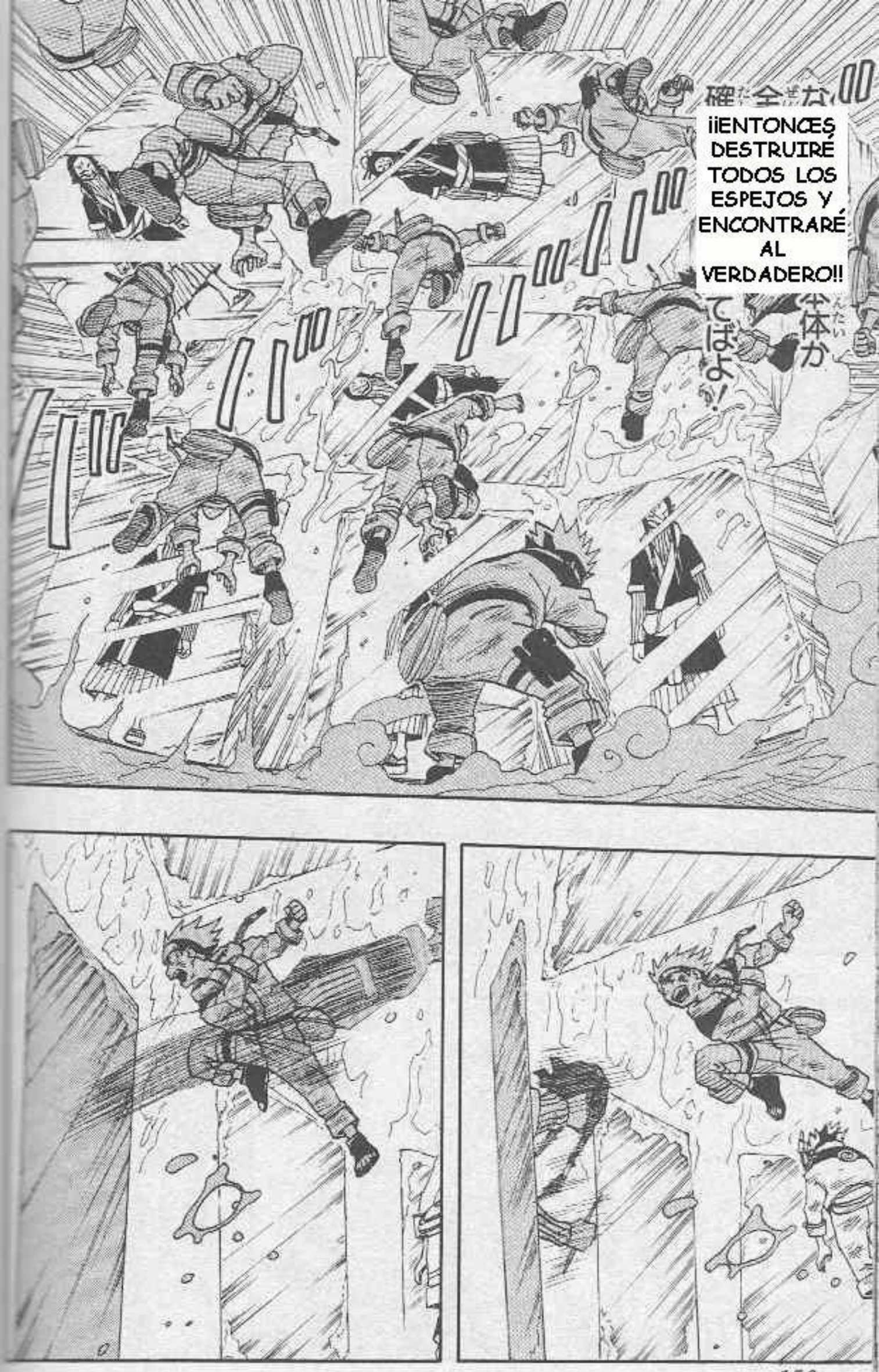
確実な
¡¡ENTONCES DESTRUIRÉ TODOS LOS ESPEJOS Y ENCONTRARÉ AL VERDADERO!!
体か
てばよ!

ズッ
パシャ
ボン
ボン
ボン
ボン
ボン
ボン
UWAA!!

ESTA TÉCNICA USA LA REFLEXIÓN DE LOS ESPEJOS PARA TRANSPORTARME.
DESDE EL PUNTO DE VISTA DE MI VELOCIDAD, ES COMO SI VOSOTROS OS MOVIERAIS A CÁMARA LENTA.

hehehe
PARA ESE CHICO DOMINAR UNA TÉCNICA COMO ESA...

!
Lo sabía ...

¡¡UNA TÉCNICA DE LÍNEA SUCESORIA!!

!
¿UNA TÉNICA COMO ESA?

ENTON-
CES
...

ES UNA TÉCNICA HEREDADA DE TUS ANTEPASA-DOS.

UNA PROFUNDA RELACIÓN SANGUÍNEA ... UNA GENEALOGÍA SUPERIOR...

¿ENTON-CES QUÉ?

!

¡¡ MIERDA !!

.....

NI SIQUIERA YO PUEDO COPIAR SU TÉCNICA. NO HAY MANERA DE BLOQUEARLA

SÍ, ES COMO MI SHARINGAN.

オレの里で一番の忍者になること!!

みんなにオレの力を認めさせてやるんだよ!!

TENGO UN SUEÑO QUE DEBO CUMPLIR..

NO PUEDO MORIR AQUÍ..

Co

QUE CHAVAL TAN DESGRA-CIADO.
Sueño...
夢
!
MORIRÁS SIN LIBERTAD NI SUEÑOS.
UN MOCOSO COMO TÚ NO LE HACE FALTA A NADIE.
...TIENES LA MISMA MIRADA QUE YO...

PARA MÍ ES DIFÍCIL CONVERTIRME EN UN VERDADERO NINJA.

.....

MATARÉ MI ESPÍRITU CON UNA ESPADA Y ME CONVERTIRÉ EN UN VERDADERO NINJA.
PERO SI OS ENFRENTÁIS A MÍ...

NI TAMPOCO QUIERO QUE ME MATÉIS.
SI ES POSIBLE, NO QUIERO MATAROS.

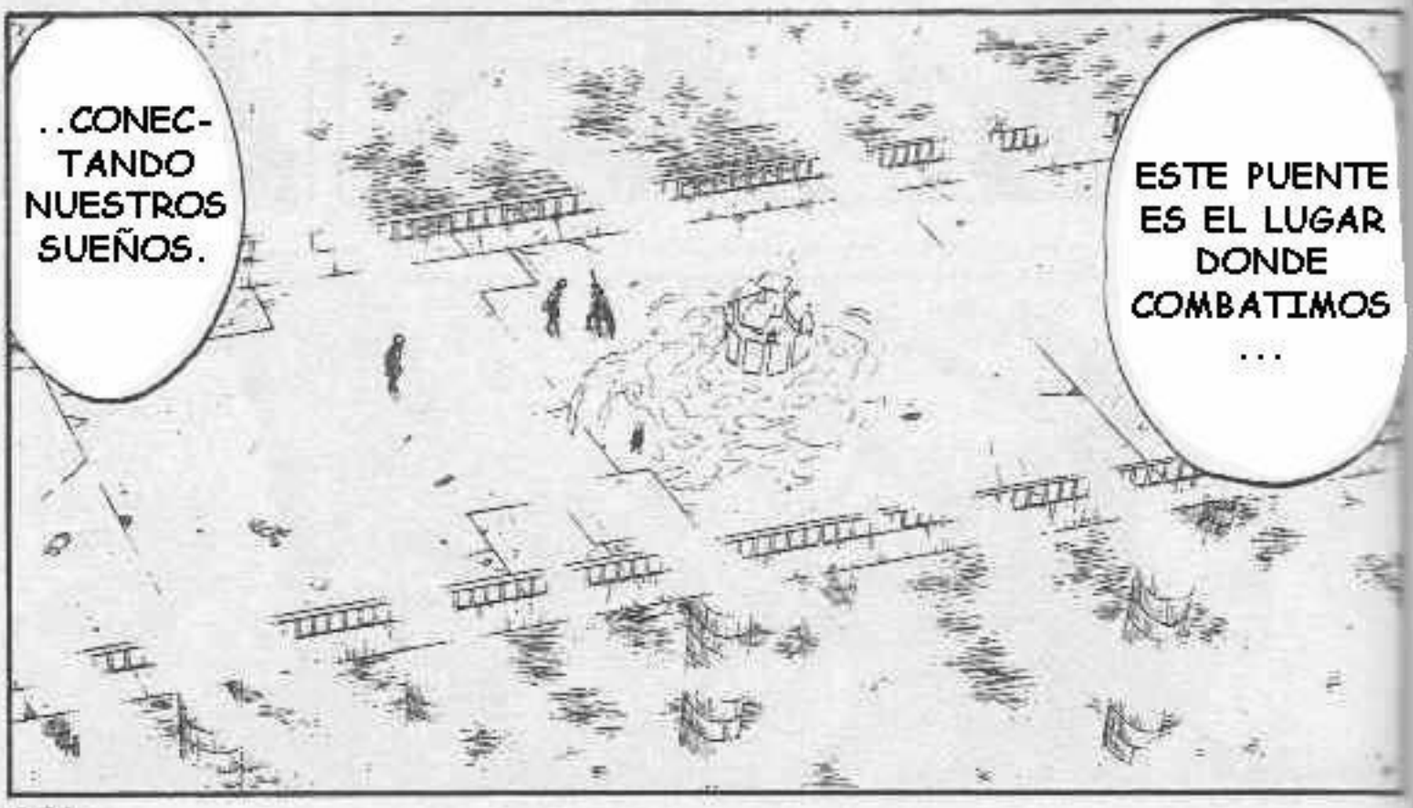
..CONEC-TANDO NUESTROS SUEÑOS.
ESTE PUENTE ES EL LUGAR DONDE COMBATIMOS ...

Y VOSOTROS POR VUESTROS SUEÑOS.
YO LUCHARÉ POR MÍ, POR MI SUEÑO.
ESE ES MI SUEÑO.
QUIERO PROTEGER A ALGUIEN IMPORTANTE PARA MÍ. TRABAJAR PARA ESA PERSONA, LUCHAR POR ESA PERSONA, HACER REALIDAD LOS SUEÑOS DE ESA PERSONA.
POR FAVOR NO ME ODIEIS.
¡POR ESO, OS MATARÉ!
POR ESO ME CONVERTIRÉ EN NINJA.

¿EH?
NO, DETENTE SAKURA.

¡¡SASUKE-KUN!! ¡NARUTO! ¡NO PERDÁIS CON ESE TÍO!

hehehe
hehe

¿QUÉ QUIERES DECIR?
!

INCLUSO AUNQUE PUDIESEN DERROTAR ESA TÉCNICA, NO PODRÁN VENCER A ESE CHICO.

..Y MATAR A OTRA PERSONA.
ELLOS AÚN NO POSEEN EL ESPÍRITU NECESARIO PARA ELIMINAR SUS EMOCIONES..

PORQUE NO PUEDE OBTENER LA HABILIDAD MÁS IMPORTANTE. LA EXPE-RIENCIA DE ASESINAR.
UN AUTÉNTICO NINJA NO PUEDE ENTRENARSE EN UNA PACÍFICA ALDEA COMO LA VUESTRA..

ESE CHICO CONOCE BIEN EL VERDADERO DOLOR DEL NINJA.

.....

ENTONCES, ¡¿QUÉ PODEMOS HACER, SENSEI?!

PONDRÉ FIN A ÉSTO EN UN MOMENTO.

LO SIENTO PERO...

¿ES LA ÚNICA COSA QUE SABES HACER?

JEJE... ¿SHARINGAN OTRA VEZ?

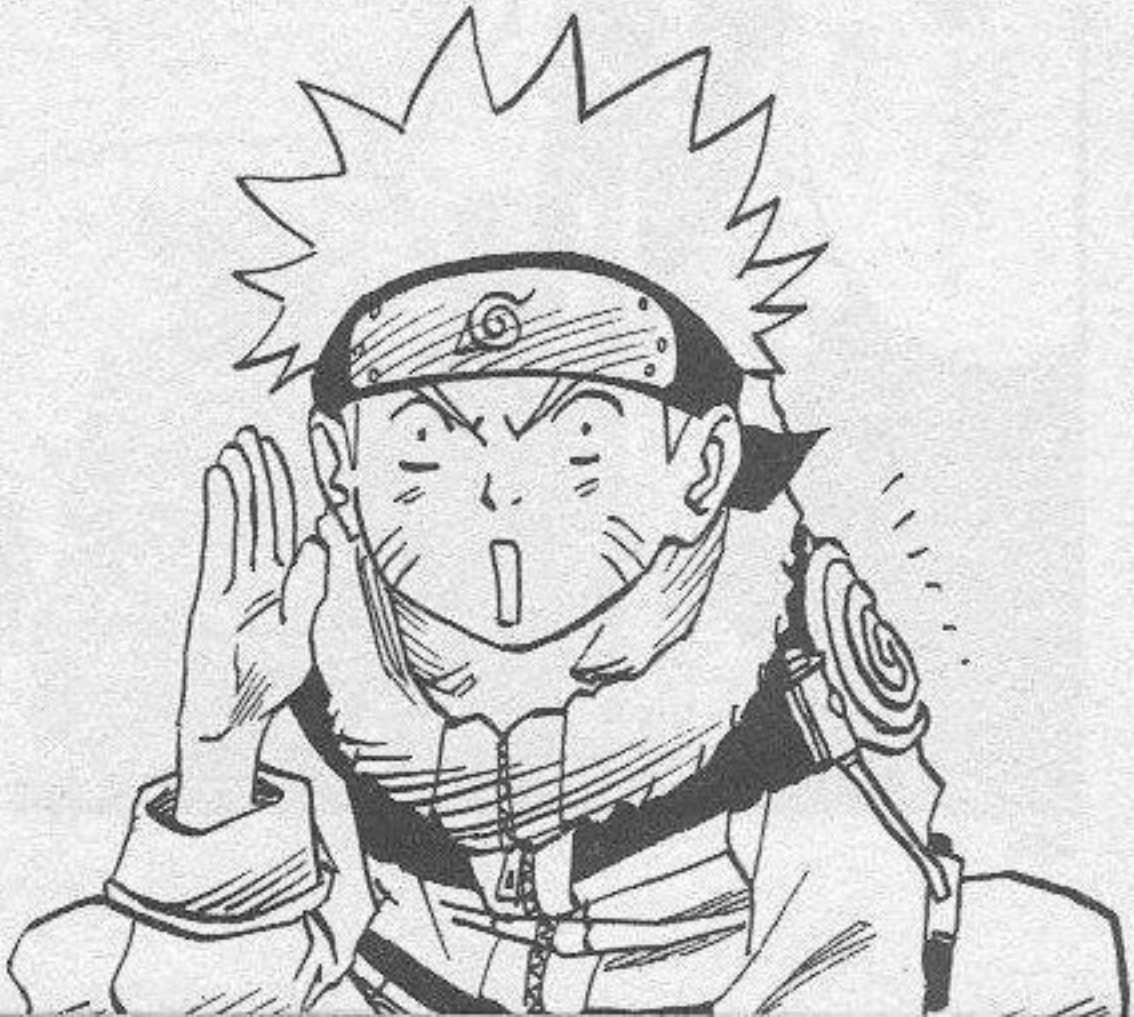

ナンバー 26 : DESTROZANDO EL SHARINGAN

...!!

スッ

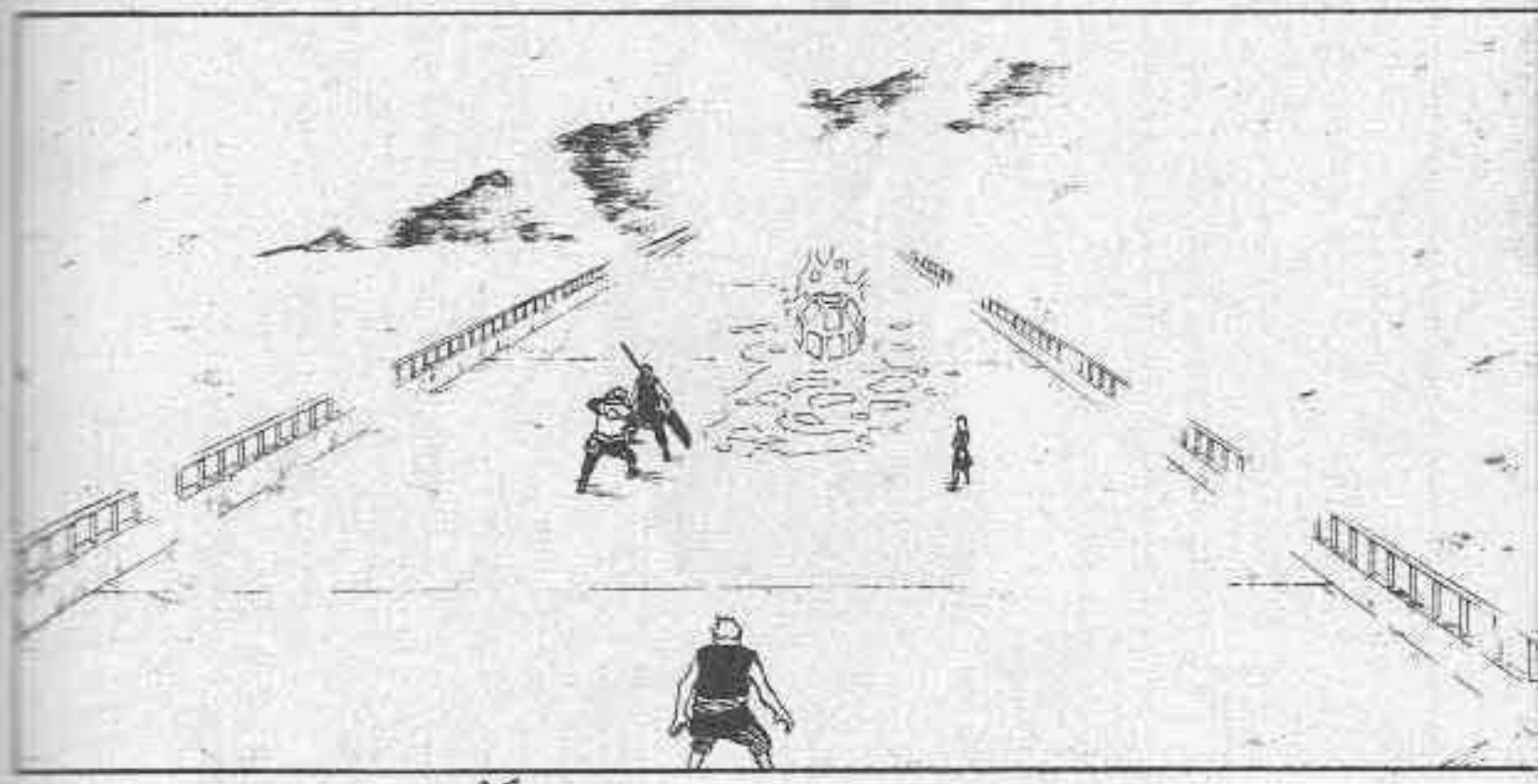

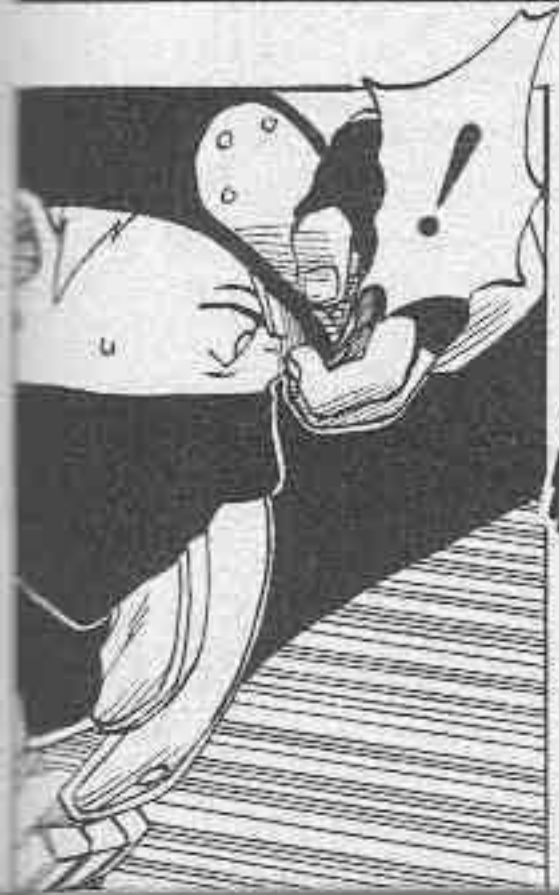
!

Sha-
ringan!!

ボタ
ボタ
ボタ

ME PREGUNTASTE SI ERA LO ÚNICO QUE SÉ HACER, PERO AÚN TEMES AL SHARINGAN... ZABUZA...

DEBERÍAS SENTIRTE HONRADO. ERES LA ÚNICA PERSONA QUE HA VISTO ESTE OJO 2 VECES.

PERO NO HABRÁ UNA TERCERA.

JE.. AÚN EN EL CASO QUE ME DERROTES, NO PODRÁS VENCER A HAKU.

JEJE.. LA MEJOR TECNICA DE UN NINJA..

..SE SUPONE QUE ES ALGO QUE NO DEBES MOSTRAR A TU ENEMIGO UNA Y OTRA VEZ.

¿Ha dicho que Kakashi-sensei no podrá derrotarlo? Ese chico de la máscara.. ¿tan fuerte es?

..LE HE ESTADO ENSEÑANDO TÉCNICAS DE COMBATE.

DESDE QUE ERA UN CRÍO..

カカシ先生が勝てないって…あのお面の子ってそんなに強いの?

Sensei..

Y SU TÉCNICA SOBREPASA INCLUSO A LA MÍA. LA TERRORÍFICA HABILIDAD DE LA LÍNEA SUCESORIA.

SIN CORAZÓN NI TEMOR A LA MUERTE. ES UNA MÁQUINA DE COMBATE CONOCIDA COMO NINJA.

CUANTO MAYOR ERA LA ADVERSIDAD, MEJOR LO HACÍA.

NO COMO ESA BASURA QUE TE ACOMPAÑA.

スボッ..

HE CONSEGUIDO UNA HERRAMIENTA MUY ÚTIL.

*Traducción/Edición-Timmyyy

NO HAY NADA TAN ABURRIDO COMO OÍR A UN HOMBRE FANFARRONEAR ...
¡¡EMPEZEMOS ESTO DE UNA VEZ!!

!?
CUANDO NOS ENFRENTAMOS TÚ ME DIJISTE ÉSTO..
ESPERA UN MOMENTO. VOY A USAR TUS PROPIAS PALABRAS PARA DECIRTE UNA COSA MÁS.
?
.....
JEJE.. HE ESTADO TENTADO DE COPIAR TUS PALABRAS..
!
"LA MISMA TÉCNICA NO FUNCIONARÁ CONMIGO DOS VECES."
ERA ASÍ, ¿NO?
"DÉJAME DECIRTE ALGO."

.. EL FUNCIONAMIENTO DE ESE OJO.
YA HE VISTO..
!
HAKU ESTABA ESCONDIDO OBSERVANDO CADA DETALLE DEL COMBATE.
SE ACABÓ.
gu!!
EN NUESTOR ANTERIOR COMBATE, NO FUI DERROTADO FÁCILMENTE COMO UN IDIOTA.
¡KIRIKAKURE NO JUTSU! (Desaparición en la niebla)
Ninpou (Técnica ninja)
HAKU TAMBIÉN ES MUY INTELIGENTE. VIENDO UNA TÉCNICA UNA SOLA VEZ, ES CAPAZ DE PENSAR UNA FORMA DE CONTRARRESTARLA
!

SU CHAKRA TAMBIÉN DEBE TENER UN LÍMITE. ESTÁ PERDIENDO VELOCIDAD...
NOS VA A SEGUIR ATACÁNDO, AL MENOS INTENTA EVITAR LAS HERIDAS GRAVES.
¡CÁLLATE Y PRESTA ATENCIÓN! NO PUEDO VIGILARTE A TI TAMBIÉN.
¡MIERDA! HEY SASUKE, LO ÚNICO QUE ESTAMOS HACIENDO ES HUIR DE SUS ATAQUES.
¡¡AQUÍ VIENE!!

Sí... debo confiar en Sasuke-kun. Y hacer lo que tengo que hacer.

よね… 君を信じて のことを!

……

¡SAKURA, PROTEGE A TAZUNA-SAN!

!

OK, Sakura.

TAZUNA-SAN NO SE SEPARE DE MÍ.

¿Qué es esta niebla tan espesa? No se puede ver prácticamente nada.

霧隠れっつったって

Esta niebla es demasiado densa.. Ni siquiera Zabuza debería ser capaz de ver en estas condiciones...

これじゃ 再不斬自身 何も見えないハズ ……

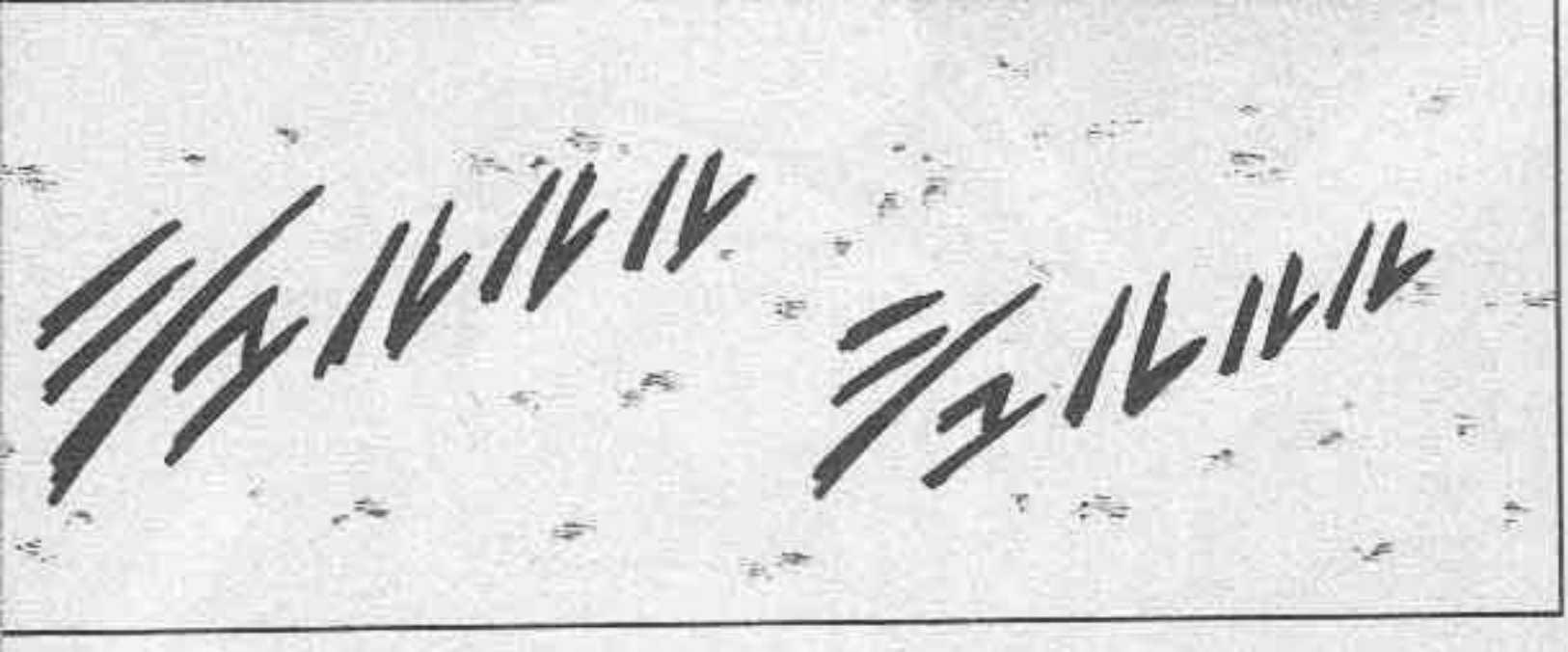
ミョルルルル
ミョルルルル

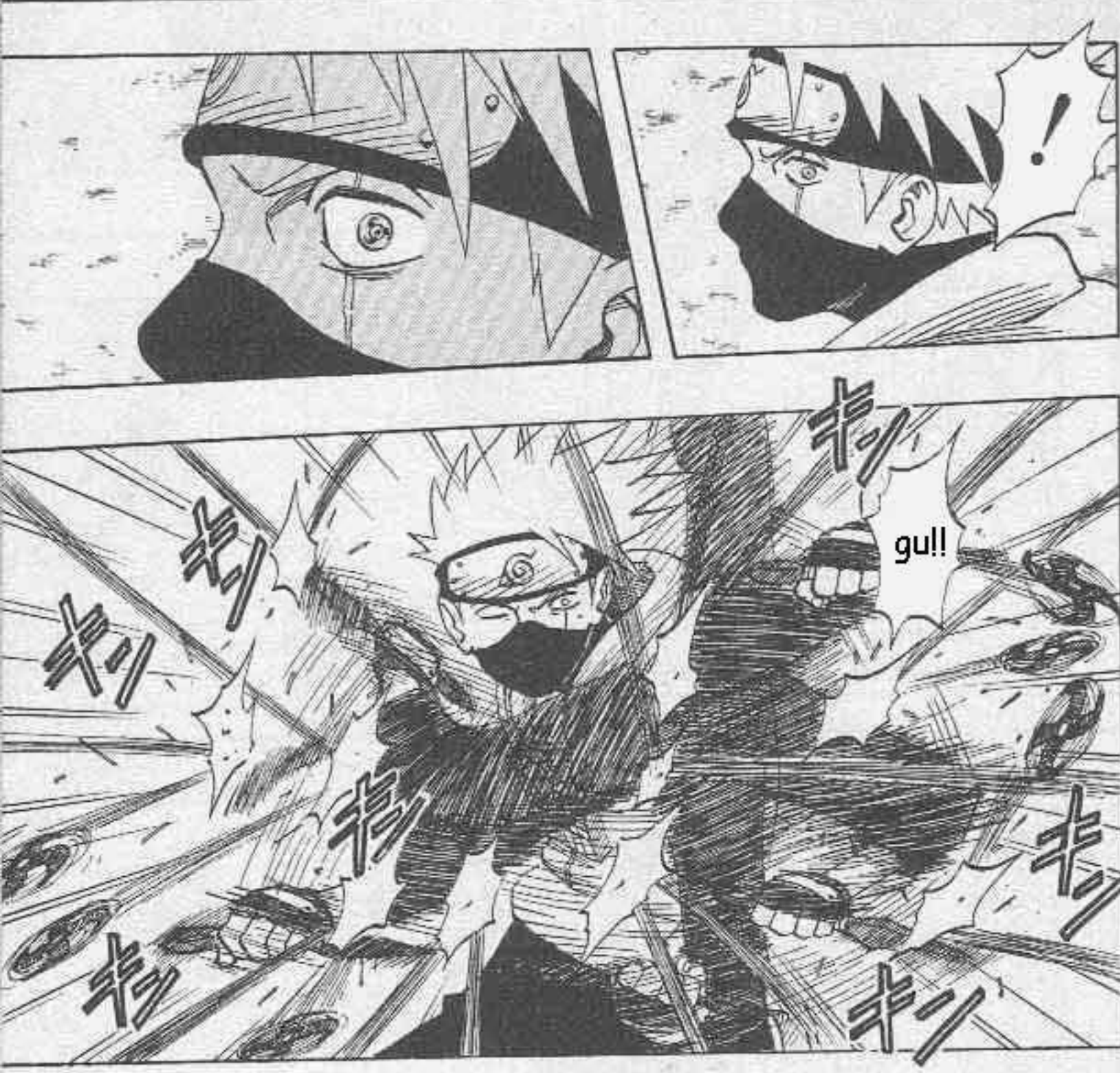
!
キン
gu!!
キン
キン
キン
キン
キン

!
スッ
PARECE QUE LOS HAS ESQUIVADO BIEN... KAKASHI SHARINGAN...

目を…！
閉じてやがる!!
¡Tiene los ojos cerrados!

SIN EMBARGO, LA PRÓXIMA VEZ QUE ME VEAS, TODO HABRÁ ACABADO.

ススウ…
hehehe

¿QUÉ?

HAS SOBREVALORADO EN EXCESO TU SHARINGAN.
スウ…

"Sí.. Vas a morir."

..PERO TU PREDICCIÓN FUE INCORRECTA.

死ぬ お前は ああ……

"¿Puedes ver el futuro?"

お前には未来が見えるのか……?

HABLAS COMO SI LO SUPIERAS TODO...

EL SHARINGAN.. ES UN SIMPLE TRUCO CUYO OBJETIVO ES HACER PENSAR ÉSO.

KAKASHI.. TÚ NO PUEDES VER EL FUTURO NI LEER EL PENSAMIENTO.

ES EN ESE MOMENTO CUANDO ACTÚAS COMO SI PUDIESES VER EL FUTURO.

AMBAS HABILIDADES SE COMPLEMENTAN. Y TE PERMITEN DESDE COPIAR LOS MOVIMIENTOS DEL CUERPO, COPIAR LOS PENSAMIENTOS, HASTA COPIAR LAS TECNICAS.

AQUÉL QUE POSEE EL SHARINGAN TIENE UNA VISIÓN DE PERCEPCIÓN Y OTRA DE HIPNOSIS.

!!!
スッ
"姿写し"の法
EN PRIMER LUGAR, GRACIAS A LA VISIÓN DE PERCEPCIÓN IMITASTE AL INSTANTE MIS MOVIMIENTOS.
Copia de los movimientos
¡¡CON ESO NO PUEDES VENCERME, PAYASO!!
JE.. LO ÚNICO QUE HACES ES IMITARME.
CUANDO MI MENTE QUEDÓ CONFUSA, DECIDISTE MIS PENSAMIENTOS IDENTIFICÁNDOTE CONMIGO. Y LUEGO..
"心写し"の法
Copia de los pensamientos
EN EL APOGEO DE MI CONFUSIÓN, ME TENDISTE UNA TRAMPA MUY INGENIOSA.
MEDIANTE LA VISIÓN DE HIPNOSIS CREASTE UNA TÉCNICA ILUSORIA, CON LA QUE INTERPRETASTE LOS SELLOS QUE YO IBA A HACER.
Y ENTONCES LOS COPIASTE.
"術写し"の法
Copia de la técnica

gu!!
PRIMERO, CON ESTA NIEBLA TAN ESPESA INUTILIZO TU VISIÓN DE PERCEPCIÓN.
¡Mierda! No soy capaz de cubrirme a tiempo.
SIENDO ASÍ, LA SOLUCIÓN ES SENCILLA.
ugh
JEJE.. Y SI MANTENGO MIS OJOS CERRADOS EVITO TU VISIÓN DE HIPNOSIS.
¿LO HAS OLVIDADO?
¡¿QUÉ?!
ASÍ TÚ TAMPOCO PUEDES VER NADA.
¿POR QUE?

QUE SOY UN GENIO DEL ASESINATO SILENCIOSO, LOCALIZANDO A MI OBJETIVO SÓLO POR EL SONIDO.

Oh no!!
!
スゥ.
!!
¿EH?
ガッ
ガッ

Kyaa!!
¡¡DEMASIADO TARDE!!

¡Esa era la voz de Sakura! ¡¿Qué habrá pasado?!
¿Qué está haciendo Kakashi?
!!
目は不思議慣れてきた
Mis ojos se están acostumbrando a sus movimientos..
Mierda...esto va mal. Tengo que hacer algo...
致命傷となる秘孔を狙っているのに!!
ことごとく外されている!!
Estaba atacándole a los puntos desprotegidos, pero ha podido esquivarlo. Parece que poco a poco está aprendiendo a seguir mis movimientos..
あの少年には!!
Este chico puede ver algo
...が
ている...!!

Real Naruto

ナンバー 27: DESPIERTA!!

*Traducción/Edición-Timmyyy

..TE MUEVES MUY BIEN.

TÚ...

"Tu cuerpo, tus reflejos... aún no estás en tu límite.."

¡Y ver a través de él!

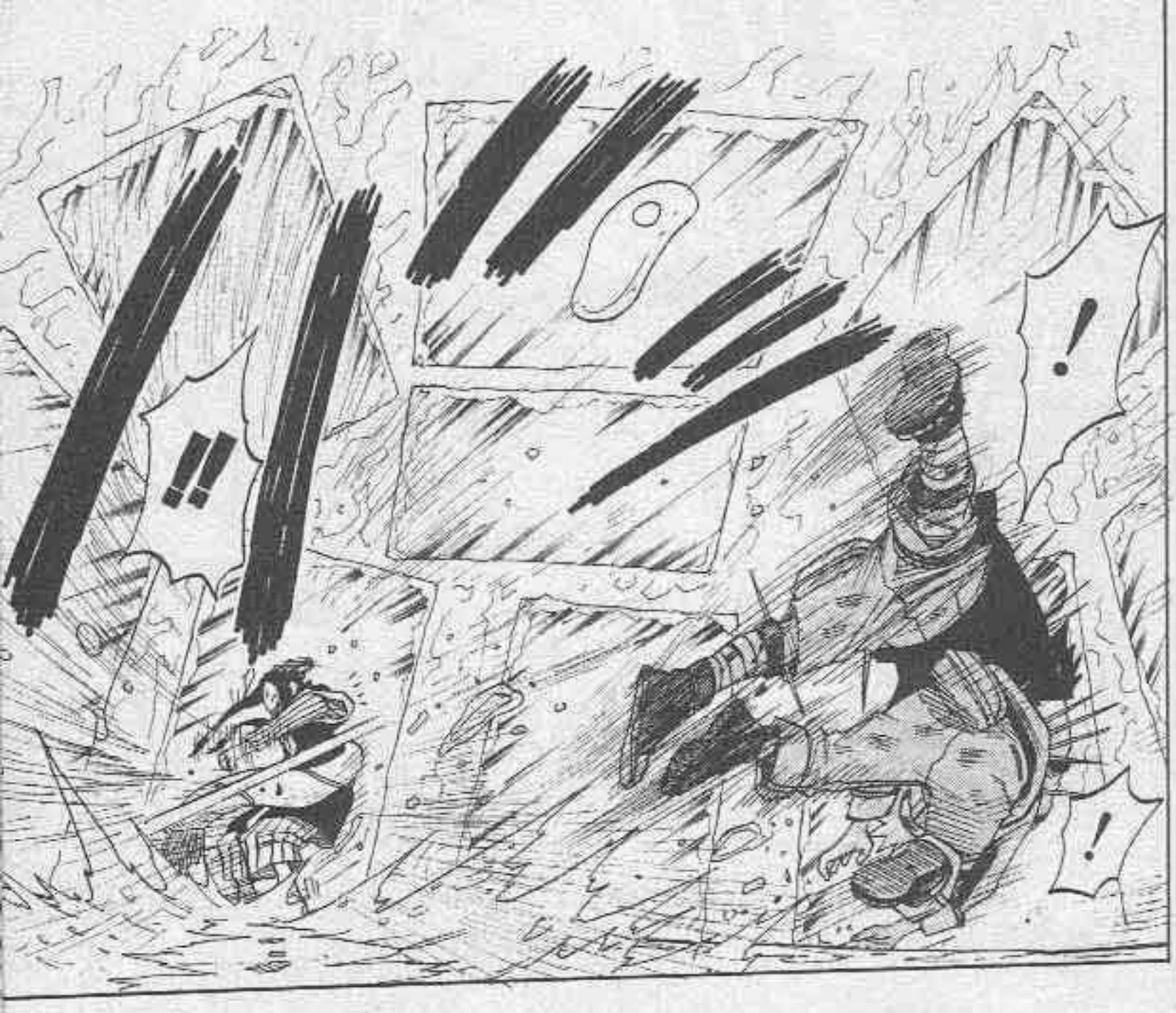
!!
!
!

¡¡NO PUEDE SER!!
¡LO VIÓ VENIR!

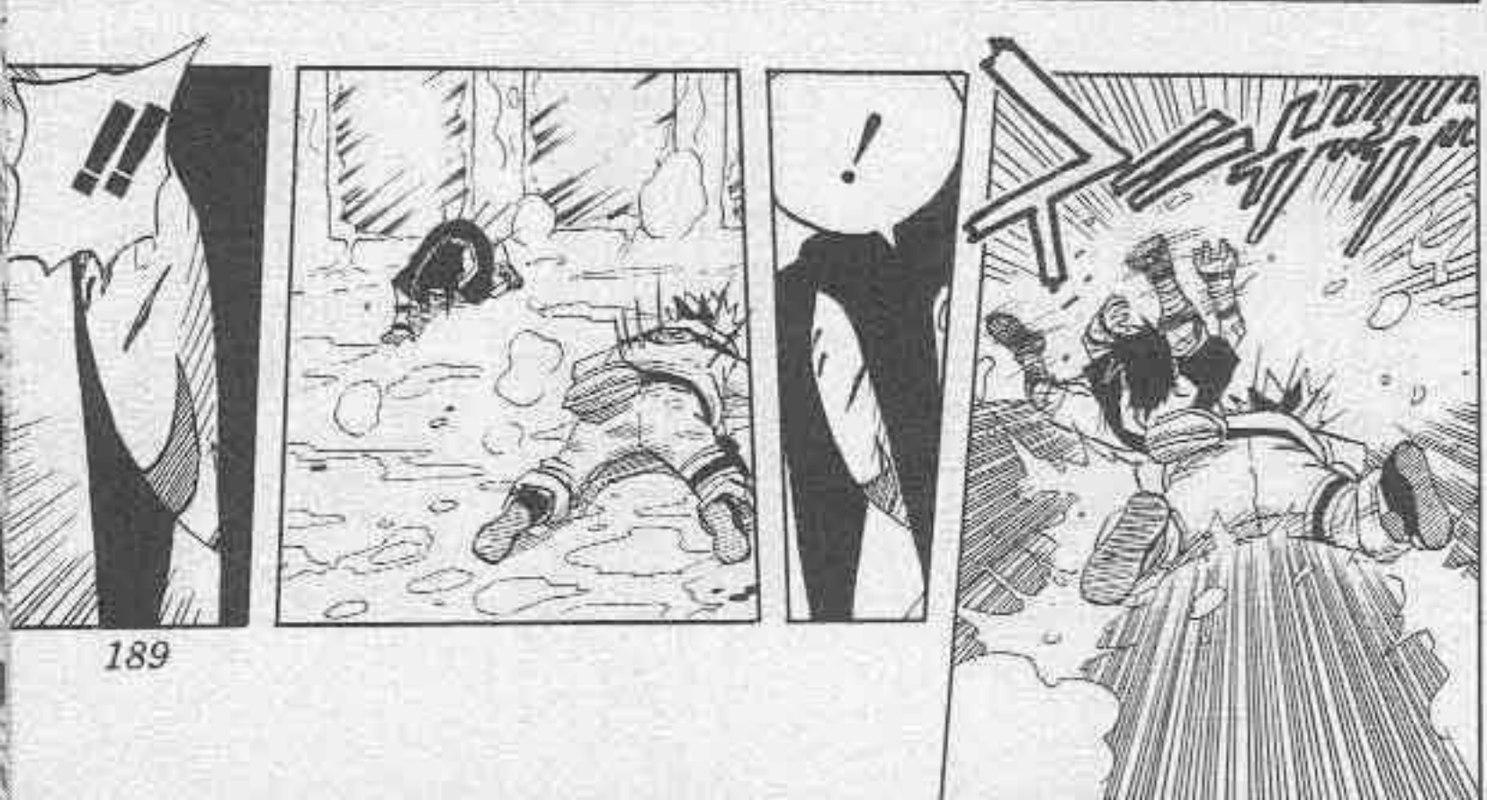
!!
!

Haku-"Qué chico..aunque no está completa, ha despertado su habilidad durante el combate"

Lo usaré a él para atraerle.
あの子を使いおびきよせる……
Parece que sus ojos ya me han capturado. Entonces...
Si esta batalla continua mucho más...
Atacarle directa-mente sería una impru-dencia.
..será capaz de predecir mis movimientos.
¡¡ESTE ES EL FIN!!
¡Mierda! Debo darme prisa.
¿Qué? ¿A Naruto?
!!

Kakashi Sensei!!
!!
ugh
¿TU DESEO DE PROTEGER A ESOS MOCOSOS TE HA NUBLADO LA MENTE?
FUISTE DEMASIADO LENTO... KAKASHI.

..TU HABILIDAD PARA LEER MIS MOVIMIENTOS SE ESTÁ DIFUMINANDO.
INCLUSO CON ESE INCREÍBLE OJO...
NO TE PREOCUPES POR ESOS CHICOS, PROBABLEMENTE HAKU YA LOS HAYA MATADO.
カチャ
Y TE RECOMPEN-SARÉ PARA DEVOLVERTE EL FAVOR.
JEJEJE.. DÉJAME DIVERTIRME UN POCO MÁS, KAKASHI.
.....
Hehe HA HA HA
.....
PUEDES PEDIRLES DISCULPAS POR TU FALTA DE PODER PARA PROTEGERLES, EN EL OTRO MUNDO.
ADEMÁS TE VOY A MANDAR AL MISMO LUGAR QUE ELLOS.

¡NARUTO TAMPOCO!

¡¡SASUKE-KUN NO SERÁ DERROTADO POR ESE TIO FACILMENTE!!

¡¡MALDITA SEA!!

!

.....

CIERTO..

Y SASUKE ES DESCENDIENTE DEL CLAN MÁS DESTACADO E IMPORTANTE DE KONOHA.

YO CONFÍO EN SU FUERZA. LA DETERMINACIÓN DE NARUTO..

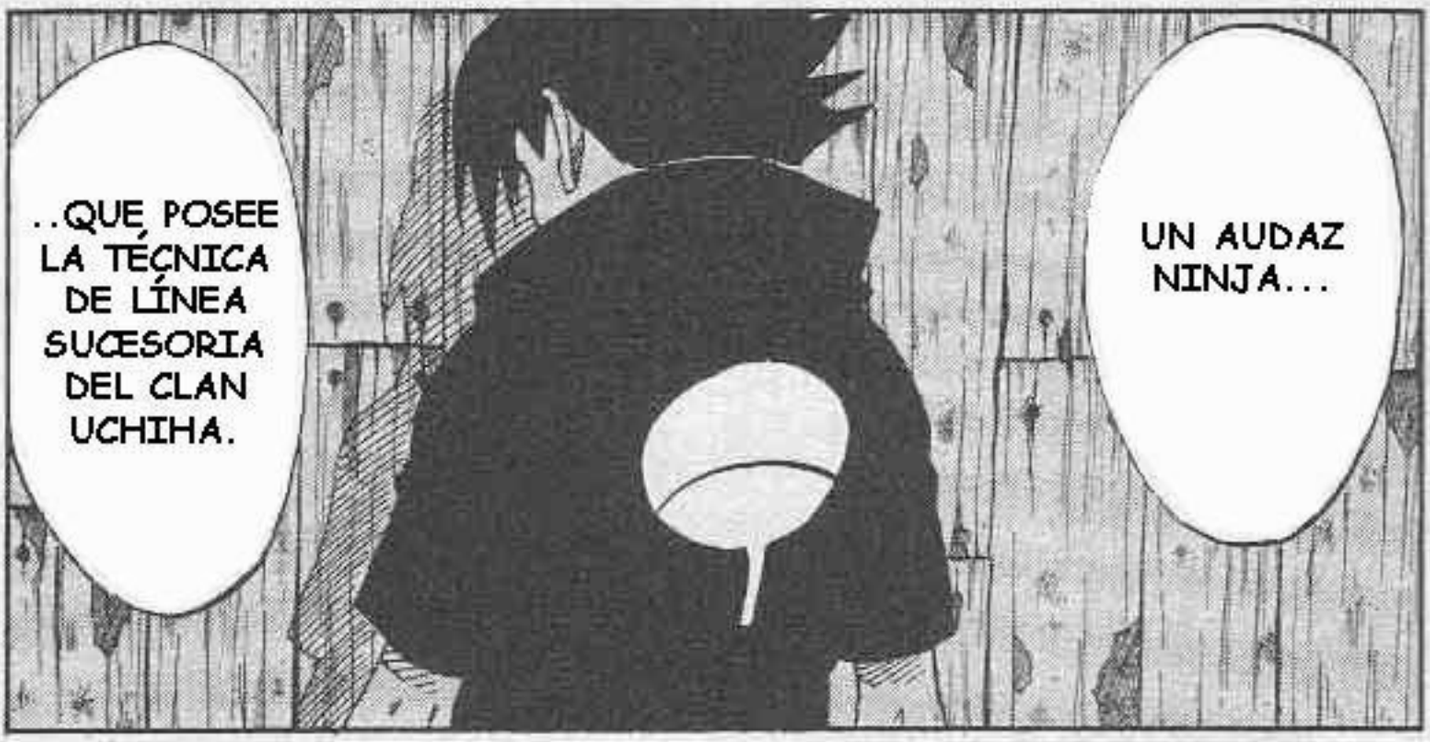

"No esperaba que hubiese crecido tan rápido.."

SUPONGO QUE AHORA PONDRÉ UN FIN A ÉSTO, TAMBIÉN..

SAKURA, QUÉDATE AQUÍ.

¡HA VUELTO A DESAPARECER!

NO SOY UN SIMPLE NINJA QUE SÓLO SEPA...

COPIAR TÉCNICAS..

TE MOSTRARÉ MIS PROPIAS TÉCNICAS.

FUI MIEMBRO DE LOS ANBU (Equipo especial de asesinos)

パ

ス!

Uhh...
ピク

!!

¡SASUKE! ¡TÚ..!
!

GEEZ... SIEMPRE ESTÁS EN MEDIO, ESTORBANDO ...

MANGAHERE.COM

MANGAHERE.COM

QUIEN SABE...

知るかよ…
そんなこと…
火影を継ぐって
里の奴ら全員に
オレの存在を
…孤独
…誰にしかられて悲しいなんてレベルじゃねーぞ
ドロ
スコーン

YO TE ODIABA...

……

Pft

¡¡NO TE LO HE PEDIDO!!

ポタ

¿POR QUÉ?
PERO.. PERO..
¿POR QUÉ YO?

MI CUERPO SE MOVIÓ POR SU PROPIA VOLUNTAD.. IDIOTA...
NO LO SÉ..
ゴブッ

!

!

!
TÚ... NO MUERAS.
MI HERMANO... ME DIJE A MI MISMO QUE NO MORIRÍA HASTA HABERLE MATADO.
ESE HOMBRE ..
FUE CAPAZ DE METERSE EN UNA TRAMPA PARA PROTEGER A ALGUIEN IMPORTANTE PARA ÉL.
ES UN NINJA MERECEDOR DE RESPETO.
ÉL ME DIÓ UN PUÑETAZO Y SIN PESTAÑEAR...
..MURIÓ POR PROTEGERTE.

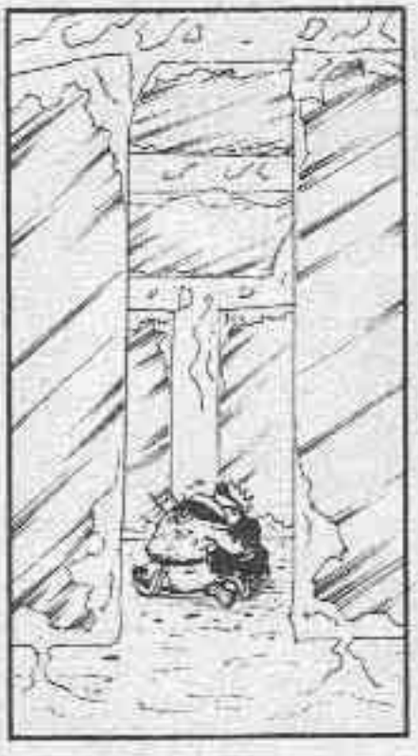

¡¡¡LO VAS A PAGAR!!!

MANGAHERE.COM

3 夢の為に…!!(完)

MANGAHERE.COM