
ドドオオ
LA SONRISA DEL EMPERADOR


TU MARCHA TERMINA AQUI!


A QUE HAS VENIDO, KENSHIRO?


VEO QUE TIENES UNA GRAN BOCOTA, CHICO!
HMPH!


!?
HAAA!!
HAAA!!
HAI!
HAI!
HAI!!



*Par de puños asesinos del Nanto




MUES-
TRENMELO
DE NUEVO!
QUE
TRUCO
TAN MAS
INTERE-
SANTE
HY
AA
!!
HY
AA
!!
NI SIQUIERA EL
MAS EXPERTO
PUEDE ESQUIVAR
NUESTROS
CUCHILLOS!
HAYII!!
HAYII!!


HAI!!
HAI!!
HAI!!
ELLOS ACORTAN LA DISTANCIA Y ATRAPAN A SU PRESA!
HAI!
MUERE!!




JUJU... ESQUIVASTES TODOS NUESTROS ATAQUES! IMPRESIO-NANTE!
PERO ESTA VEZ, NO PODRAS !!




NO USEN ESOS CUCHILLOS DE NUEVO!
UN AVISO PARA USTEDES!


QUE DICES?! MUERE!!
HAI!


GUH!!
HAI... UUGH!!


SABIAN QUE CON ESO PERDIAN EL SENTIDO DE LA PRESPECTIVA?
HE GOLPEADO SUS TSUBOS JIKYUKYO!
AH... ESTO ...
IM... IMPO- SIB...
SIN EMBARGO, CREES QUE ERES LO SUFICIENTE- MENTE FUERTE COMO PARA DERROTARME?
VEO QUE TE HAS VUELTO MUY FUERTE, LAS HABILIDADES QUE RAOH PREDIJO SON CIERTAS
HMPH!

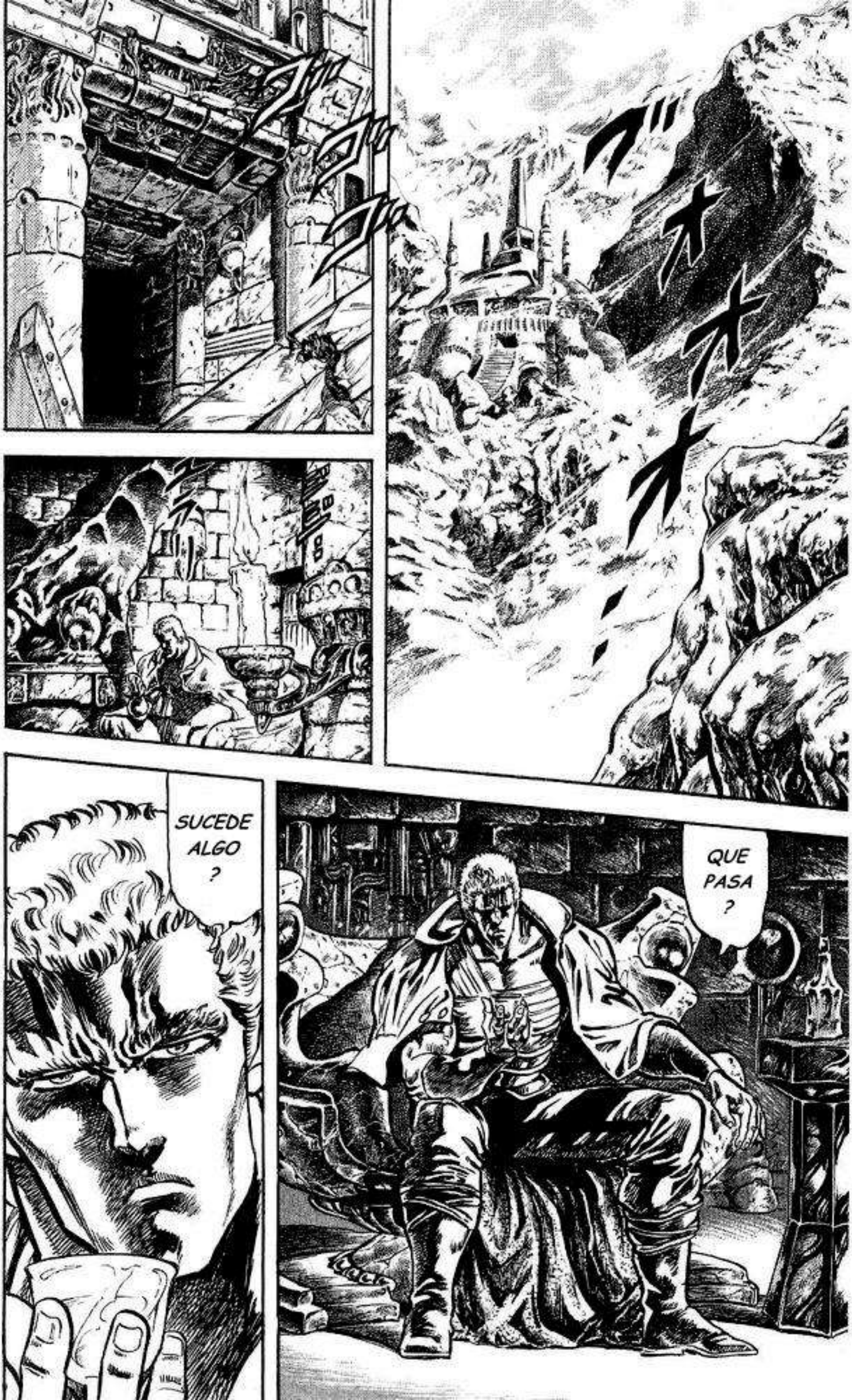
SUCEDE ALGO ?
QUE PASA ?


ES MUY PRONTO! EL NUNCA PODRA DERROTAR A SOUTHER!!
QUE ?!
SI! KENSHIRO ESTA A PUNTO DE PELEAR CONTRA SOUTHER...

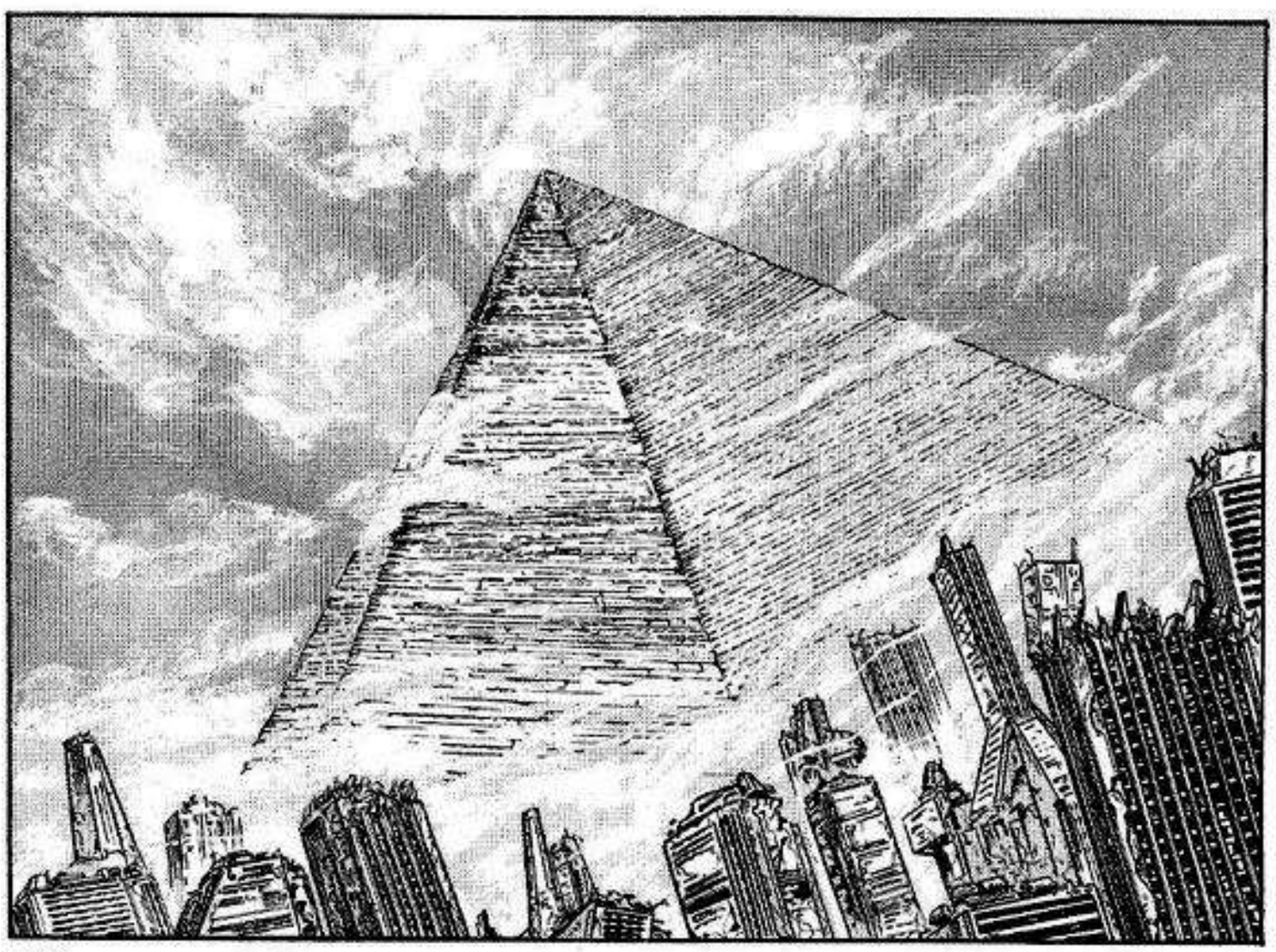



*Puño del Fenix de La Estrella del Sur




SI NO QUIERES ATACAR, LO HARE YO!
.....
HUH?!
SU OFENSIVA ES MUY RAPIDA!


OATA!!
HAA!!
ATA!!


OOREAA!!
*Puño Cruz de La Estrella Polar
YA LO VEREMOS! YA ENTIENDO TU KEN!
JE JE, BIEN HECHO, HAS EQUIVADO MI KYOKUSEI JUJI KEN*
PERO COMPARADO CON MI KEN, EL TUYO PARECE INMOVIL!
GHA!!


ES CIERTO QUE KENSHIRO PUEDE ENTENDER EL KEN DE SU OPONENTE CON SOLO VERLO


Y DE SEGURO SU FUERZA ES SUPERIOR A LA DE SOUTHER


POR QUE NO PODRA DERROTAR A SOUTHER ?
PERO ... KENSHIRO FUE EL HOMBRE QUE LO HIRIO, KEN-OH-SAMA...


Y ES POR ESE MISTERIO QUE NUNCA HE PODIDO IR CONTRA EL EMPERADOR SAGRADO!


PERO!


SIN EMBARGO, HAY UN ENIGMA QUE KENSHIRO NO PODRA RESOLVER!


DICES QUE LO ENTIENDES ?
JA JA JA JA JA JA!
ENTONCES TE DARE OTRA PROBADA DE KYOKUSEI JUJI KEN!
MUY BIEN! JA JA JA!


OOOOH!!
HAA!!
JEI DE FRENTE!
DESA-PARECE!!


TA TA TA TA!!
HAG!!
OO OA AH!!
GWA!!
OH!
EMPERADOR SAGRADO!!
KUH!


SOLO TE QUEDAN TRES SEGUNDOS DE VIDA!
ES EL PEOR DE TODOS LOS TSUBOS, TU CUERPO SE DESINTEGRARA, TU MUERTE ES SEGURA!
HE GOLPEADO TU TSUBO JINCHU-KYOKU
TRES SEGUNDOS ...
N...NO ES POSIBLE! EL EMPE-RADOR NO PUEDE SER DERROTADO!
TREEES!
UNOOO! DOOOS!
INTERE-SANTE! VAMOS A CONTAR LOS TRES SEGUNDOS!


QUE ?!
JA JA JA JA !!
JE...
HUH?
TENGO EL CUERPO DE UN EMPERADOR DESDE QUE NACI!! NADIE ES CAPAZ DE DERROTARME!!
WHAJAJAJA! EL HOKUTO SHIN-KEN NO TIENE EFECTO EN MI CUERPO!!







SHIVA, EL BENEVOLENTE


DEREAA!!
TATATA!!
VELOCIDAD, PRESICION AL GOLPEAR TSUBOS, ERES DIGNO DE LLEVAR EL TITULO DE SUCESOR!
ES CIERTO QUE EN TERMINOS DE ARTES MARCIALES ERES EL GANADOR!
SIN EMBARGO !!
OH!
EMPE-RADOR!
TU PIERDES ANTE LA SANGRE QUE FLUYE EN EL CUERPO DE EL EMPERADOR!!

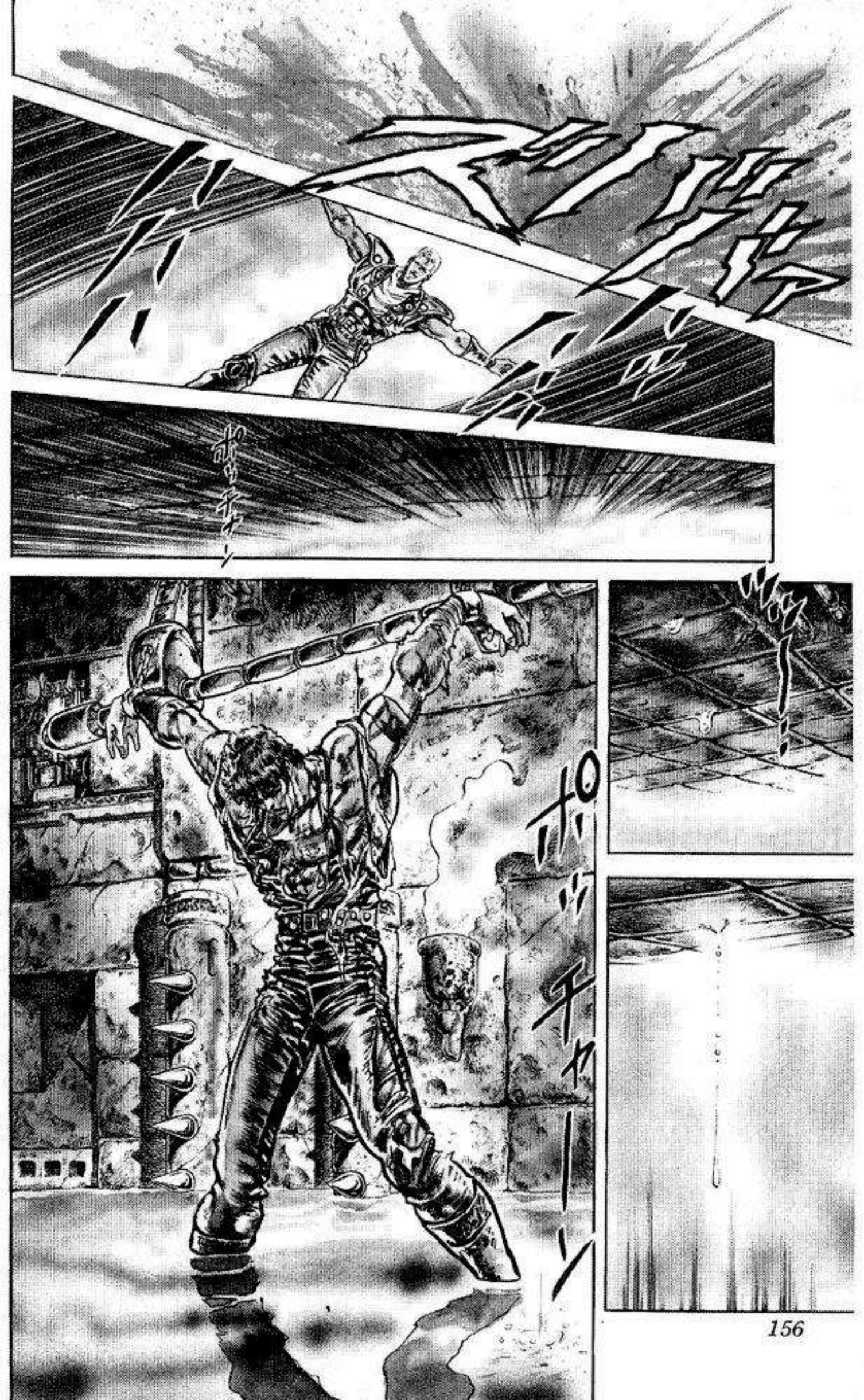



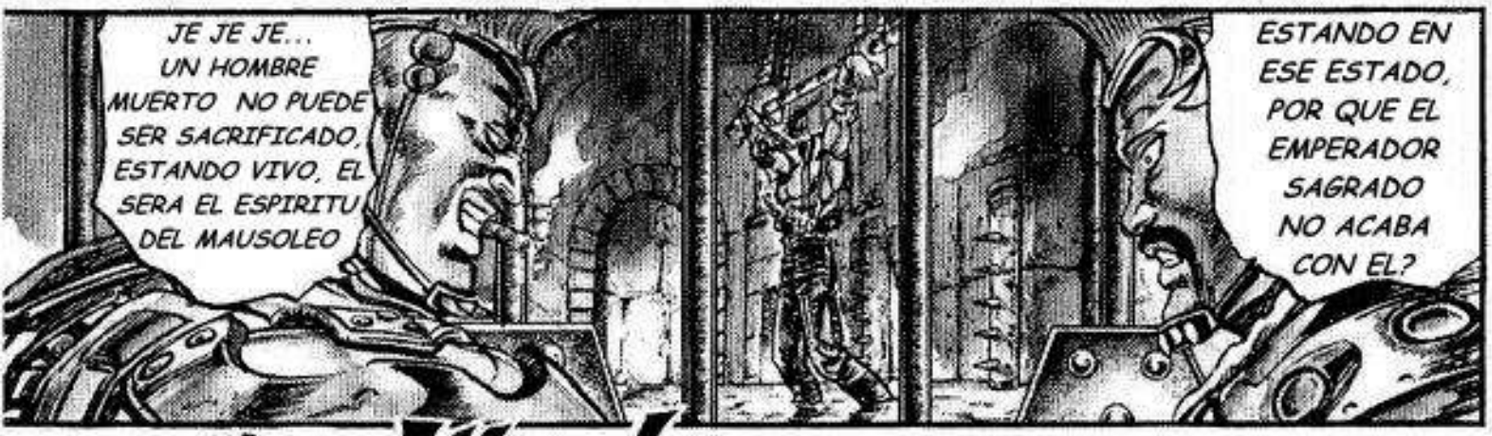
JE JE JE... UN HOMBRE MUERTO NO PUEDE SER SACRIFICADO, ESTANDO VIVO, EL SERA EL ESPIRITU DEL MAUSOLEO
ESTANDO EN ESE ESTADO, POR QUE EL EMPERADOR SAGRADO NO ACABA CON EL?


ドドオオオ
CON EL SACRIFICIO DEL SUCESOR DEL HOKUTO SHIN-KEN, LA CRUZ MAUSOLEO DEL EMPERADOR SAGRADO SERA MAS GLORIOSA!!


DEJEN DE HOLGAZANEAR! ESTE DEBE TEMINARSE RAPIDO!
DE PRISA! YA ENCONTRAMOS EL HOMBRE QUE SERVIRA COMO ALMA PARA LA CRUZ MAUSOLEO DEL EMPERADOR SAGRADO!
JE JE JE ...



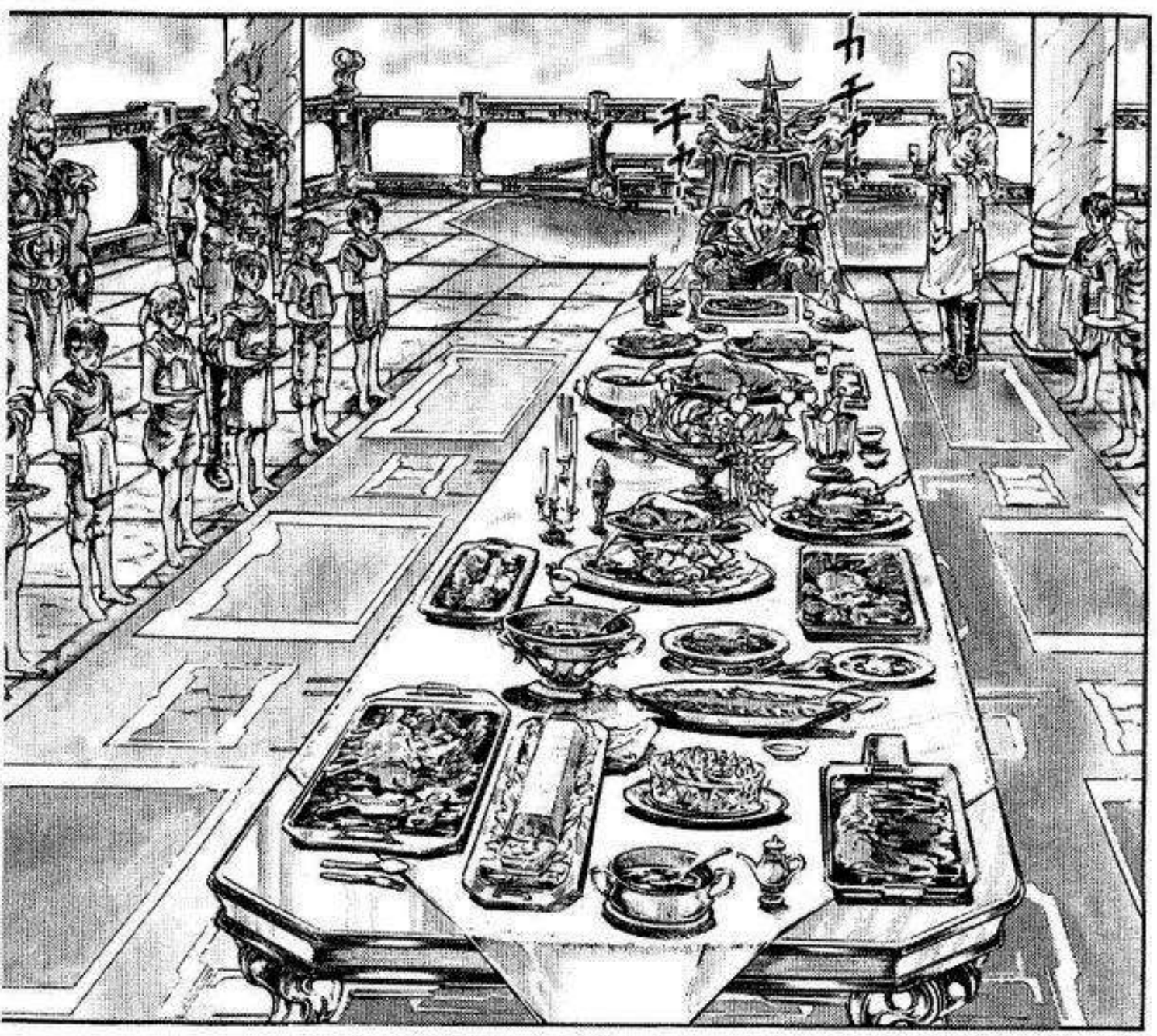


PARA EL...?
TO... TODO ESTO ...


カチャ!
カラン
HOY NO TENGO HAMBRE


AUCH!
AGH!!
TE CREES MUCHO COMO PARA COMER DE LA COMIDA DEL EMPERADOR SAGRADO?!
AAH...


USTEDES PUEDEN MORIR JOVENES, PERO EL EMPERADOR SAGRADO NO!
ESCUCHEN: USTEDES PUEDEN MORISE DE HAMBRE, PERO EL EMPERADOR SAGRADO NO!
キラ
A... AH
ESE ES EL PODER DEL ELEGIDO!
ス


HUH?
ESTA ES UNA ZONA POR-HIBIDA! SERAS ASESINADO!
QUIEN ANDA AHI?!
ARGH!


ガチャッ
ガチャ
UH...
HE VENIDO A RESCATARTE!
SOY SHIVA, HIJO DE SHUU DEL NANTO ROKU SEI-KEN!
HUH?
Q... QUIEN ERES?
Q...
QUE ?!
ブオオオオ
HAH!
HAH!


HAAH!
HAAH!
UUH!
HU!
EN ESTE MUNDO SOLO EXISTE UN HOMBRE CAPAZ DE DERROTAR A SOUTHER...
Y ESE HOMBRE SE LLAMA KENSHIRO!
MI PADRE NO DEJABA DE HABLAR DE TI
HACES ESTO ...?
POR... POR QUE...
CONMIGO HERIDO, NO PODRAS ESCAPAR
BUFF...


YO TAMBIEN SOY COMO MI PADRE, CREO EN TI!
PERO SI SOY CAPAZ DE SALVARTE, NO ME ARREPENITRE DE NADA!
KK!!
ESTAS BIEN?
AH!!


ドドド..
NOS ESTAN SIGUIENDO !!
AH!!
ドクン
SERVIRE COMO CARNADA
!!
Q... QUE ESTAS HACIEN-DO?!
IDI... IDIOTA! DETENTE!!


SEÑOR KEN-SHIRO ...
Q... DI... DINA-MITA?!
LLEVO ESTO CONMIGO!
ESTA ES MI DESPEDIDA!
ES... ESPERA, SHIVA!!


NNG !!
SHI...
SHIVA AAA!!
HUH ?!
QUE CREES QUE HACES MIERDITA?!


DONDE ESCONDISTE AL OTRO?!
DIME!! EH?! EH?!
DINOS!!
D-D-D-DINAMITA !!!
QUE?!
WHAAAA!!


SHIVAAA!!!


SHI-
VA...
POR MI...
NO SOLO
SHUU...
INCLUSO SU
HIJO DIO SU
VIDA...

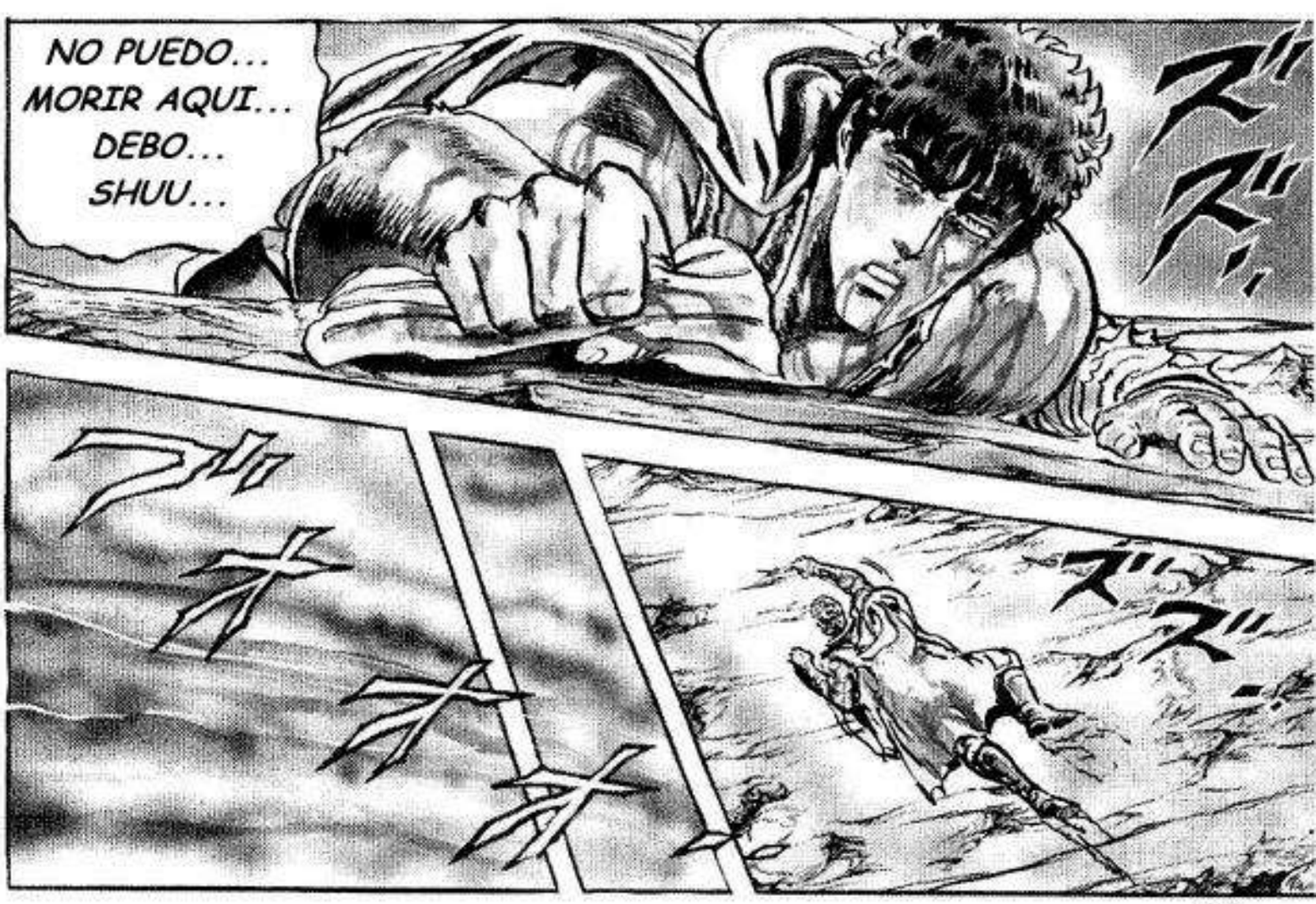
NO PUEDO...
MORIR AQUI...
DEBO...
SHUU...


ブッオオオオオ
ズシン
ゲオッ


LOS VALEROSOS LIDERES NO LLORAN!


ズッ
ズシン
ズシン
ズシン
ブオオオオオオ

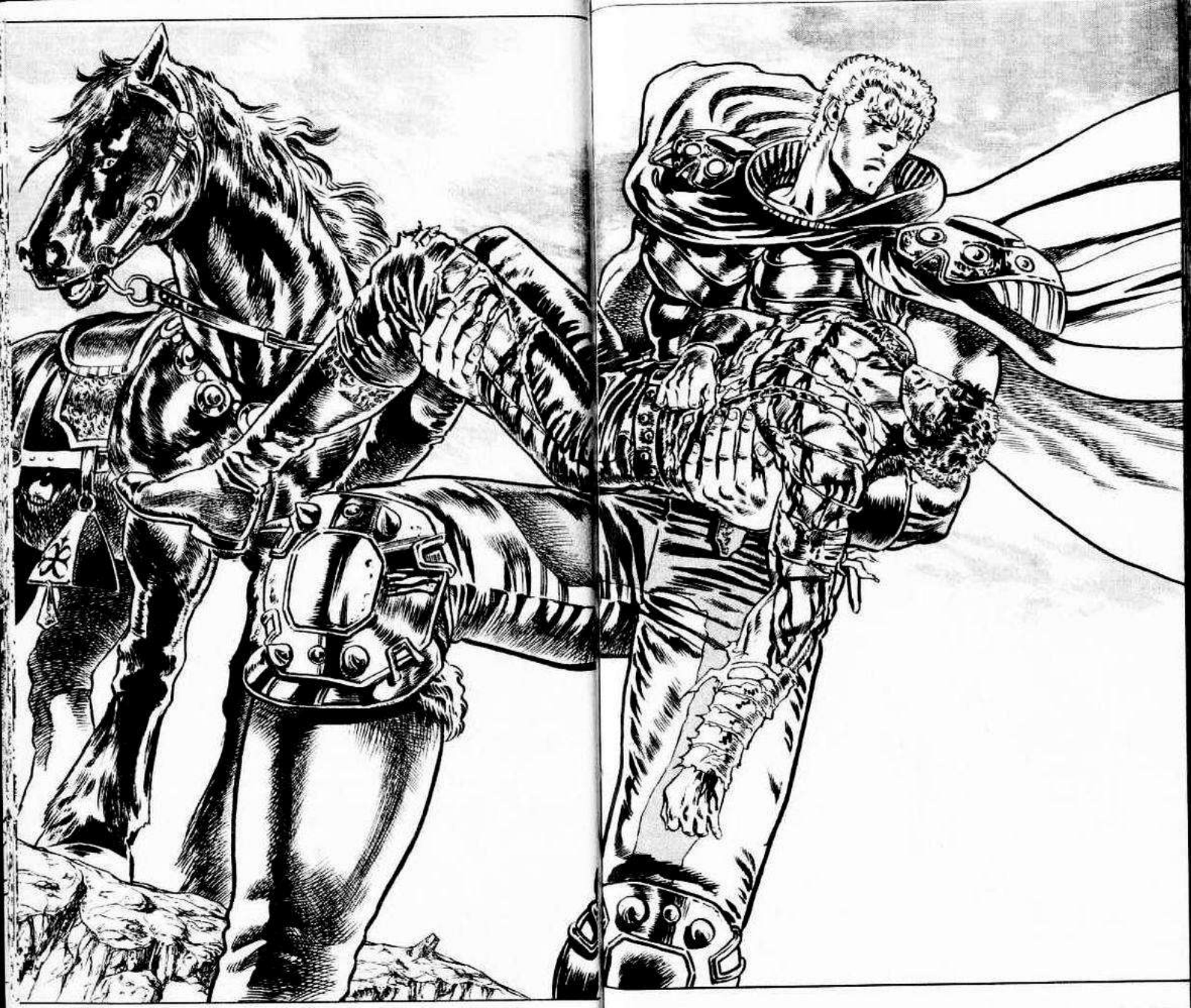


KENSHIRO, TU HORA NO HA LLEGADO AUN!
.....


PRIEMRO, DEBES RESOLVER EL MISTERIO DETRAS DE SOUTHER PARA MI, EL KEN-OH!






BAT...
LIN...


HA VUELTO EN SI!
AH!


T... TU...
!!


N... NO...


NO KEN! NO TE LEVANTES!
UNG!
ガバッ


NO LO SABEMOS... PERO CERCA HABIAN HUELLAS DE UN CABALLO ENORME...
CUANDO TE ENCONTRAMOS YE HABIAS SIDO ATENDIDO Y ENVUELTO CON ESAS VENDAS
ENTONCES QUIEN?
PISADAS?!
IMPOSIBLE, NO DESPUES DE SER VOLADO CON DINAMITA
NO HAN PODIDO ENCONTRAR SU CUERPO, NI SIQUIERA UN HUESO
POBRE SHIVA...
ENTONCES ...
SHI... SHIVA!

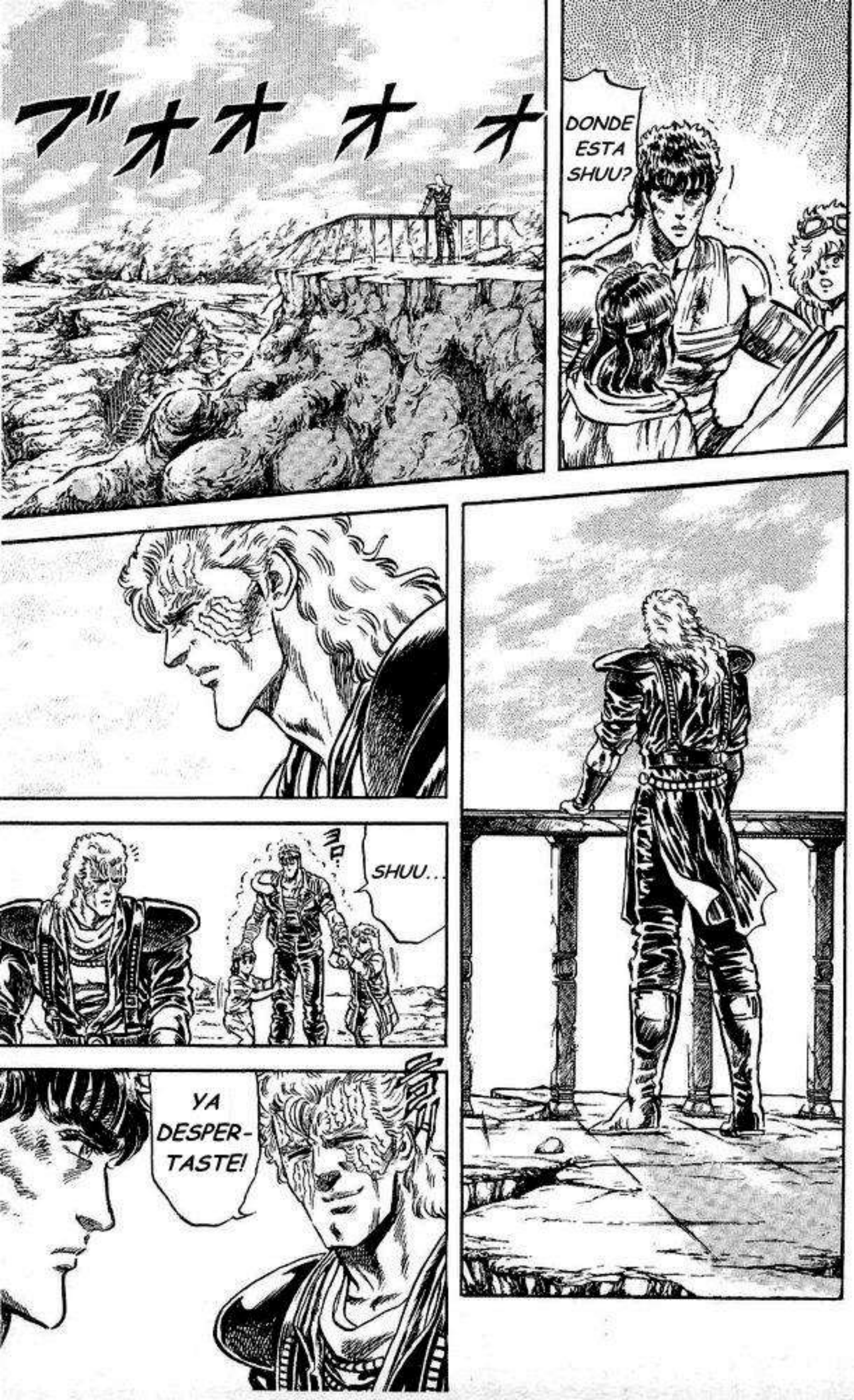
ブオオオオ
DONDE ESTA SHUU?
SHUU...
YA DESPER-TASTE!


QUE?
ESCRIBE UN ELOGIO PARA EL
JE...
NO SE QUE DECIR
PERDO-NAME...


NO TIENES POR QUE DISCULPARTE
YO TAMBIEN LO HARE, DE HECHO, EN ESTOS MOMENTOS LO ESTOY HACIENDO


LA SANGRE DE LA ESTRELLA DE LA BENVOLENCIA TAMBIEN CORRIA EN SHIVA... ESTOY MUY ORGULLOSO DE MI HIJO!

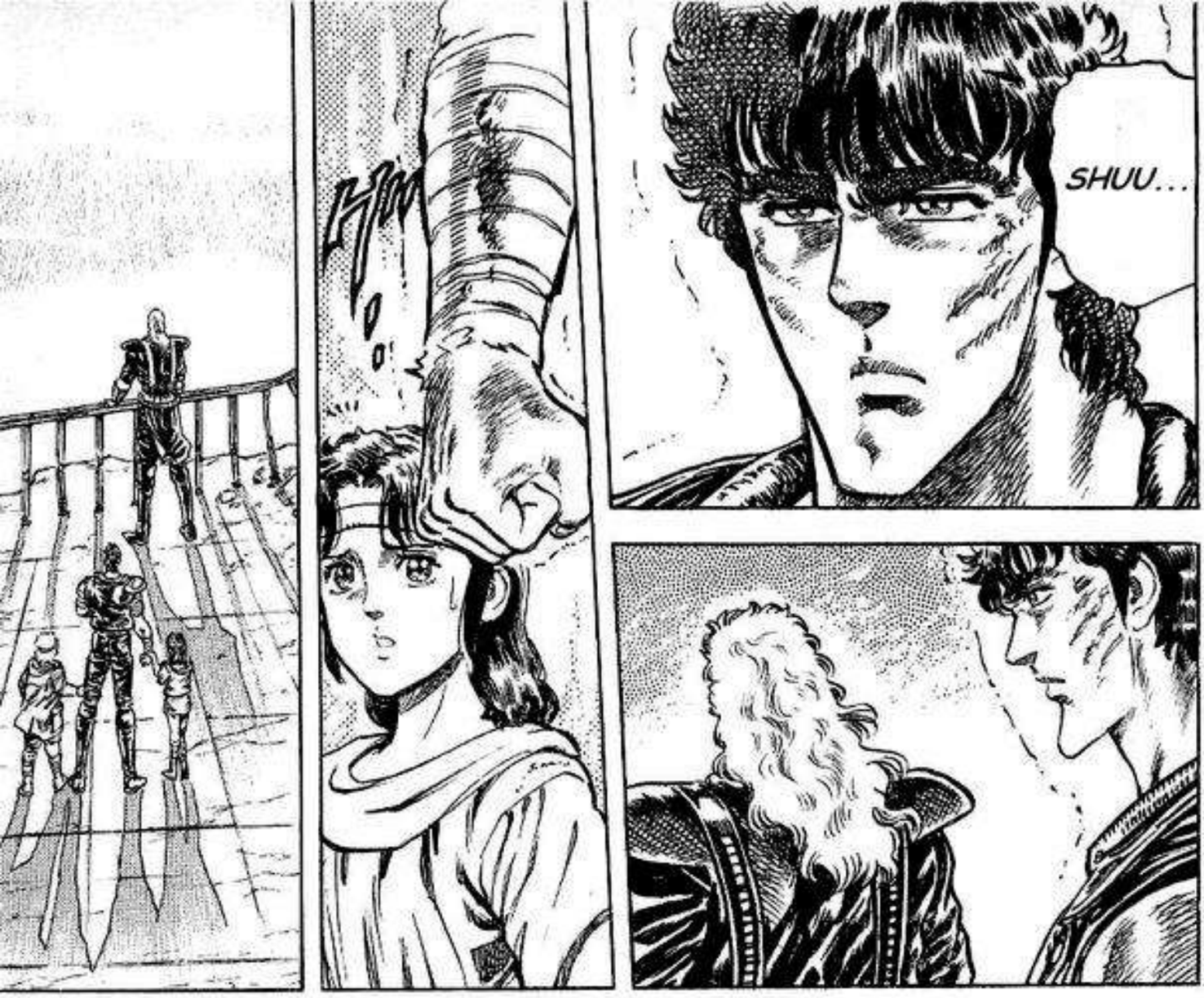
SHUU...

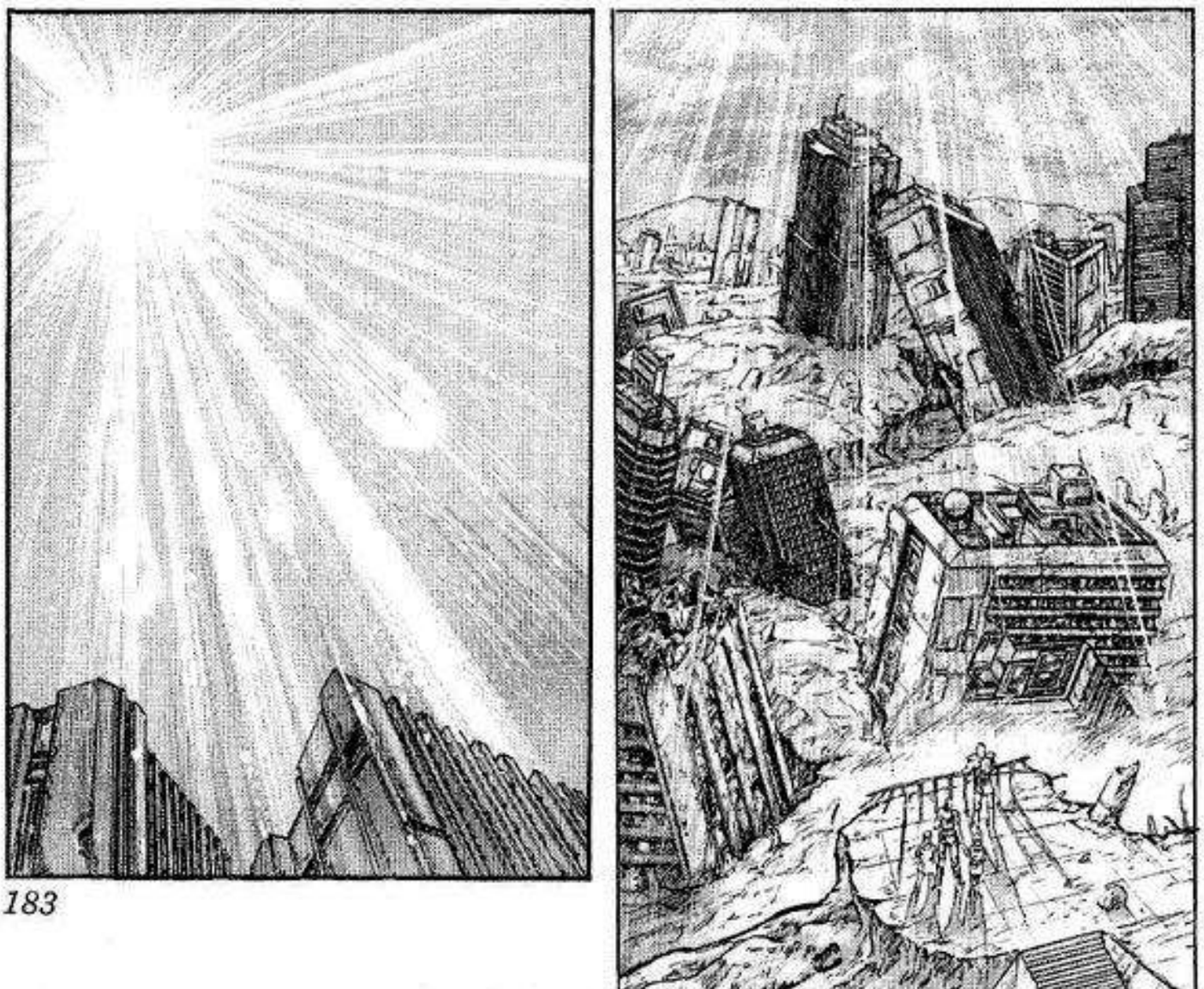


ドカ
ドカ
ドカ
QUIENES SON?
COMIDA PARA TODOS!!
WOO HOO!
NOS ORDENO QUE LA TRAJE-RAMOS AQUI
PROVI-SIONES PARA EL SHUU-SAMA
MUY BIEN!
QUE ?!
ガガガ


RAYOS! ES UNA TRAMPA!!
U...UNO DE LOS EXPLORA-DORES DEL EMPERADOR SAGRADO!
KYAAA!!
GWAA!!


ドォ
ドォ
ドォ
EMPERADOR SAGRADO! LOS EXPLORADORES HAN COMPLETADO SU MISION!
ドドオー!
CON ESTE EJERCITO, LA GUERRILA SUCUMBIRA!
SI SEÑOR !!
Y EXTERMINEN AL RESTO! NO TENGAN COMPASION CONTRA LOS QUE SE REBELEN CONTRA SOUTHER, EL EMPERADOR SAGRADO!
ANTES DE APLASTAR A LA BANDA DE SHUU, CAPTUREN CIEN MUJERES Y NIÑOS!


HAN PODIDO ENCONTRAR NUESTRA BASE?!
QUE ?!
EL...EL EJERCITO DEL EMPERADOR SAGRADO NOS ATACA!!
SHUU-SAMA!!
EL ESTA MUY MAL!
KEN!
EH?
EL NO PUEDE PELEAR EN ESAS CONDICIONES... ADEMAS DE QUE LE DI UNA PILDORA PARA DORMIR
ES... ESTO..
LIN, BAT, TENGO UN FAVOR QUE PEDIRLES A USTEDES DOS!

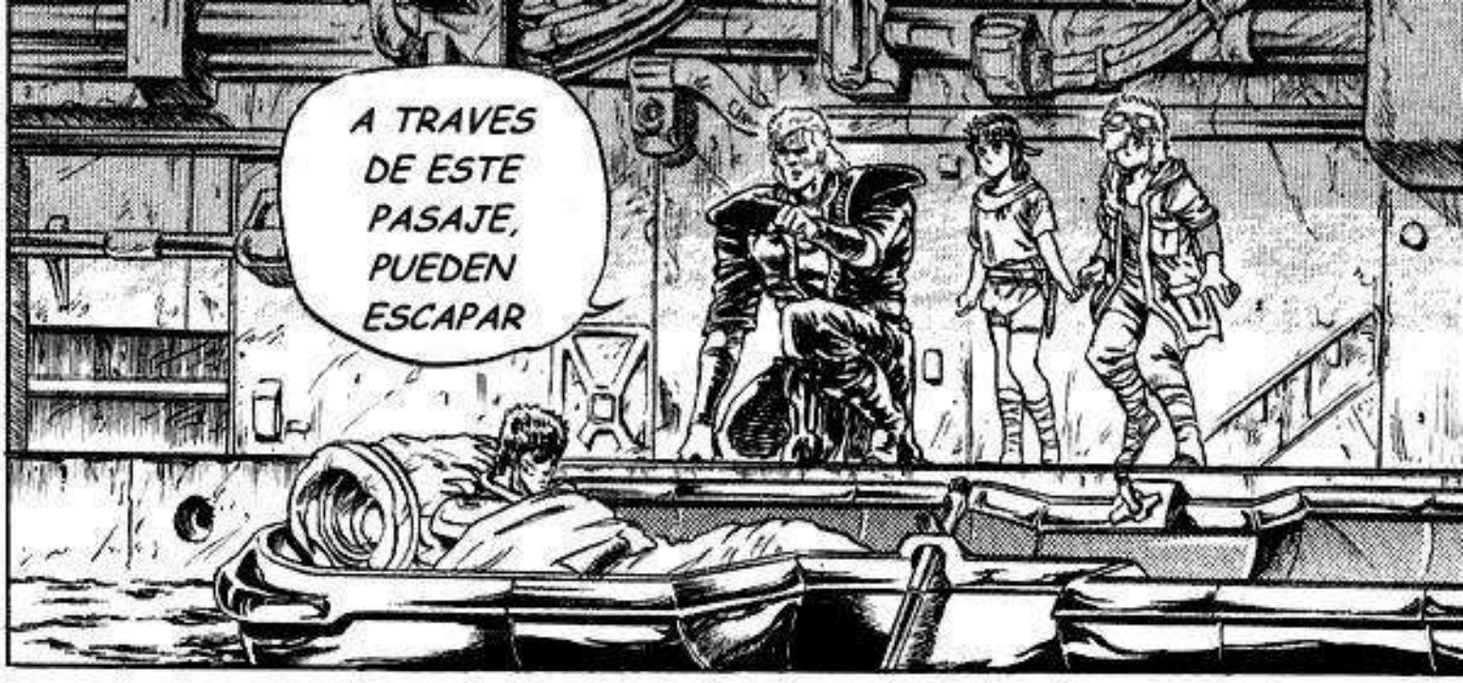
A TRAVES DE ESTE PASAJE, PUEDEN ESCAPAR


TODO DEPENDE DE SU KEN, MI MAS PRECIADO DESEO, EL DESEO DE SHIVA Y DE TODOS LOS NIÑOS MARTIRIZADOS EN ESTOS TIEMPOS!




LIN, BAT, ESCUCHENME: DIGANLE ESTO A KEN CUANDO DESPIERTE
SHUU-SAN...


CUANDO SALVE SU VIDA, PRACTICAMENTE ERA DE LA MISMA EDAD DE SHIVA...








ME HUBIERA GUSTADO VER TU ROSTRO DE ADULTO AUNQUE FUERA UNA SOLA VEZ
PADRE E HIJO TE VIGILARAN DESDE EL NANTO
INCLUSO SI MUERO ...
SHUU-SAN!
ADIOS!
TE LO SUPLICO!
KENSHIRO


NO SE MUERA! PASE LO QUE PASE, NO SE MUERA!!
ANDANO LIN!
TUS LAGRIMAS ME DAN FUERZA
ESTARE BIEN


MUEVAN SUS CULOS! JAJAJA!
AUCH!
VAMOS! LOS REHENES POR AQUI!


BIEN, ENTONCES TENDRE QUE MATAR A UNO, CUAL SERA?
PERO! AMO A LOS DOS !!
QUE ?!
ASI QUE A CUAL ME DARAS?
HEY MUJER! ME TENGO QUE LLEVAR A UNO DE TUS MOCOSOS!
EN ESE CASO, POR QUE NO MATO A LOS DOS?
AH!
BUAA AAAH !!
N... N.... NO!!
JAR JAR!
JARJAR JAR!!
NOOO!! DETEN- GASE!!


GHE?!
GUGAA!!


AAH! SHUU-SAMA!



NOTA: Asura son Demonios de la cultura Hindu

■ジャンプ・コミックス

北斗の拳

10南斗の帝王！の巻

1986年4月15日　第1刷発行
1996年9月15日　第32刷発行

著者　武論尊

©Buronson 1986
原哲夫

©Tetsuo Hara 1986
編集　ホーム社
東京都千代田区一ツ橋2丁目5番10号
〒101-50　電話　東京　03(5211)2651
発行人　後藤広喜
発行所　株式会社　集英社
東京都千代田区一ツ橋2丁目5番10号
〒101-50
03(3230) 6233(編集)
電話 東京 03(3230) 6191(販売)
03(3230) 6076(制作)
Printed in Japan
印刷所　株式会社　美松堂
中央精版印刷株式会社

本書の一部あるいは全部を無断で複写複製することは、法律で認められた場合を除き、著作権の侵害となります。

乱丁・落丁本はおとりかえいたします。
ISBN4-08-851670-2 C9979

JUMP COMICS

天砕く拳!!
の巻

北斗の拳 11

原作 武論尊
漫画 原哲夫



北斗の拳 11



武論尊
原哲夫

1671★

集英社

JUMP COMICS

北斗の拳

11

EL PUÑO QUE RASGA LOS CIELOS!!



GUION: BURONSON
DIBUJO: TETSUO HARA


TRISTEZA, LA ESTRELLA DE LA BENEVOLENCIA!
北斗の拳




ME ASEGURARE CON MIS PROPIOS OJOS!!
HMPH... AQUI ES DONDE EL NANTO HAKURO-KEN LLEGARA A SU FIN!

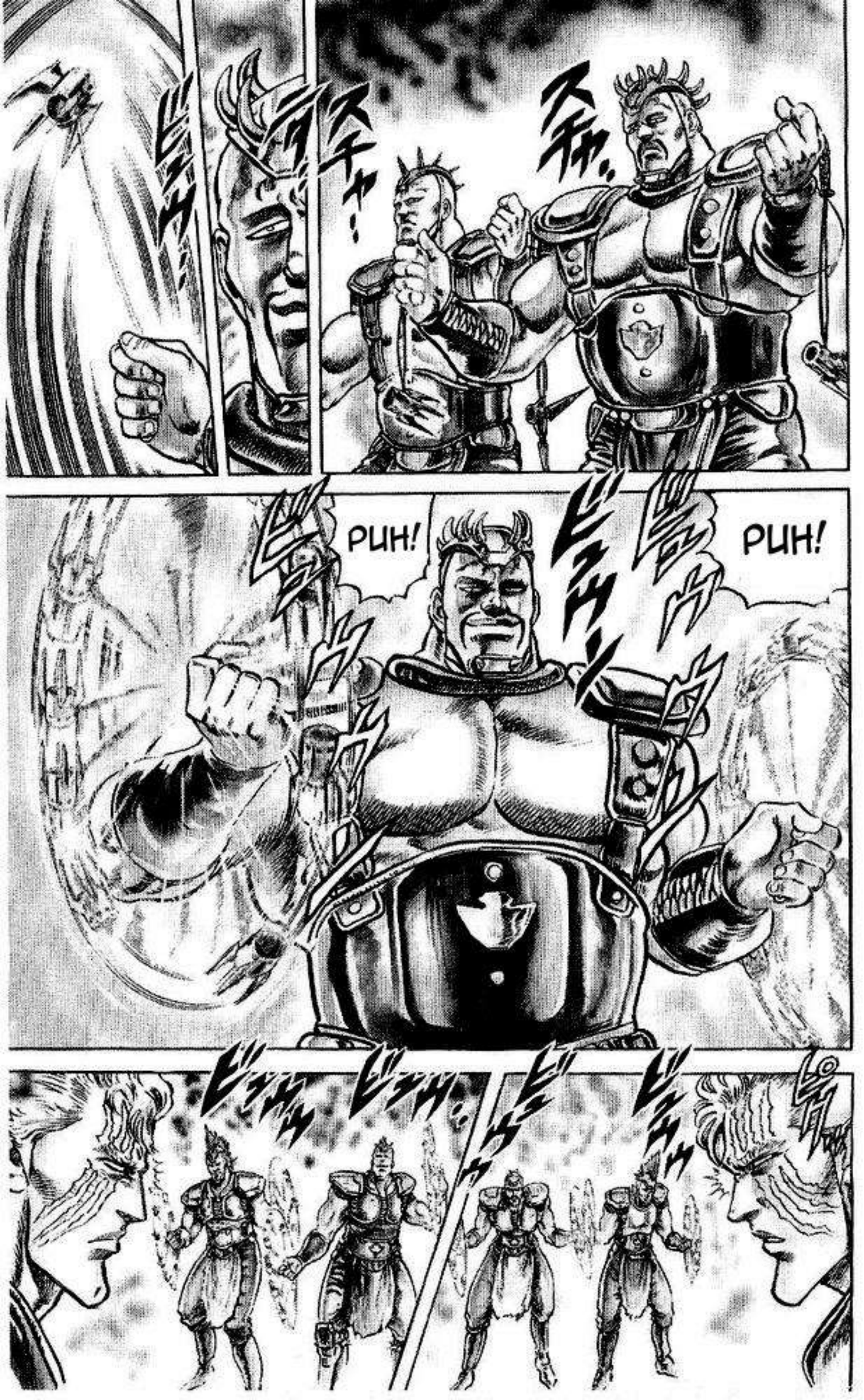
PUH!
PUH!


PERO CON TUS OIDOS JODIDOS, QUE CHANSE TIENES DE GANAR?
JU JU JU... SIENTES LA PRESENCIA DEL ENEMIGO AL OIRLOS
!?
JA JA JA! MUERE!


AH!!
GWA!!


WHAAA!!
NANTO REKKYAKU ZANJIN*!!
*Danza de pies furiosos en posicion de decapitacion


UH... COMO...EL FUE CAPAZ DE VER NUESTROS ATAQUES?!
ES CON MI CORAZON CON LO QUE SIENTO LA PRESENCIA DE MIS ENEMIGOS
NO ES CON MIS OJOS U OIDOS CON LO QUE SIENTO SUS ATAQUES
!!
BUENO, ENTONCES USAREMOS ESTO PARA VER SI ES VERDAD!
TE CORTAREMOS EN DOS!!
AQUI VA!!

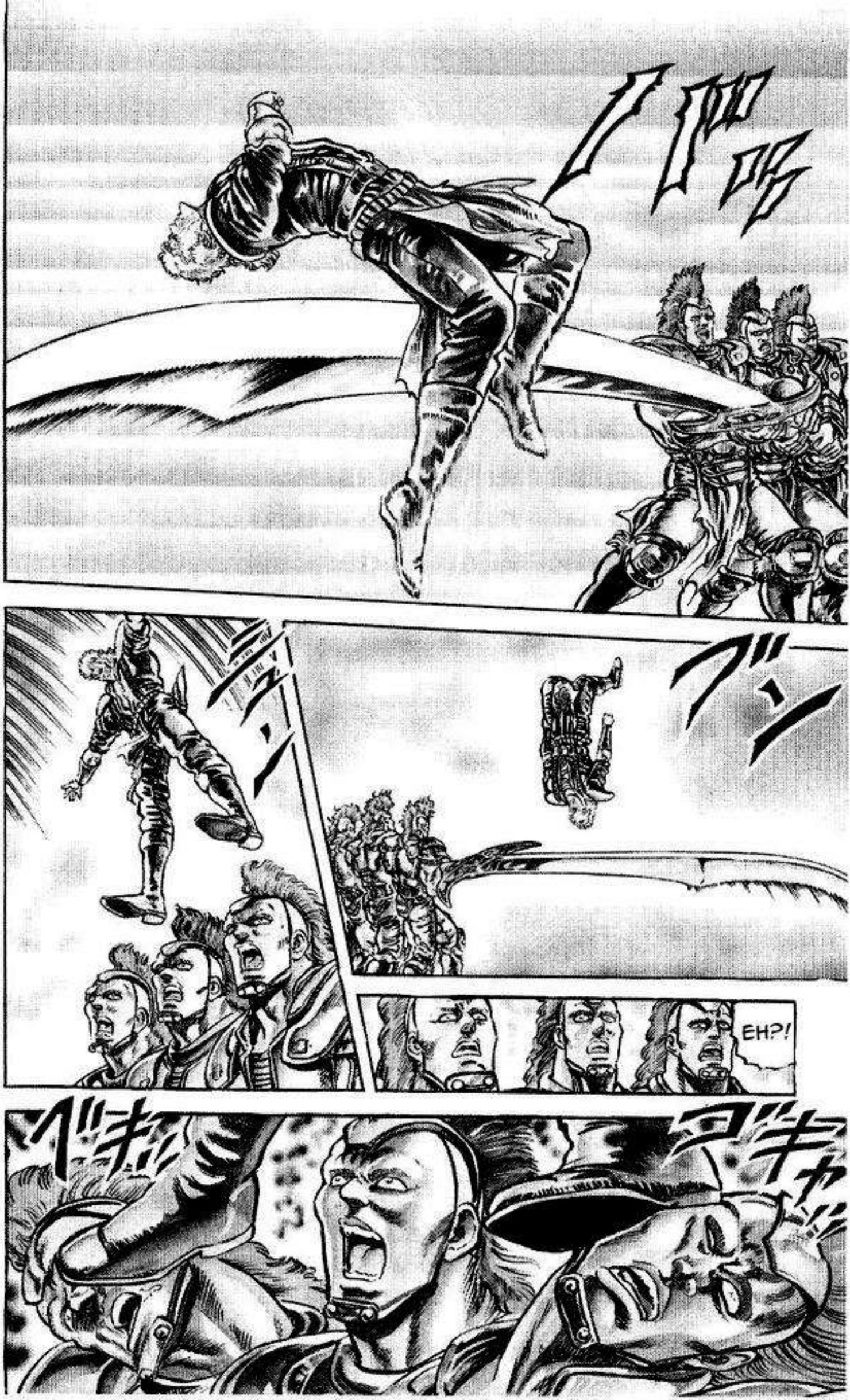
EH?!


KAA!!
AA AAA AH !!
EMPE- RADOR SAGRADO !!


TE TENGO, SOUTHER!!


ズバッ
OOH!
KUH!!
QUE PENA!
QUE ?!
VAMOS, INTENTA OTRA VEZ!
JU JU...

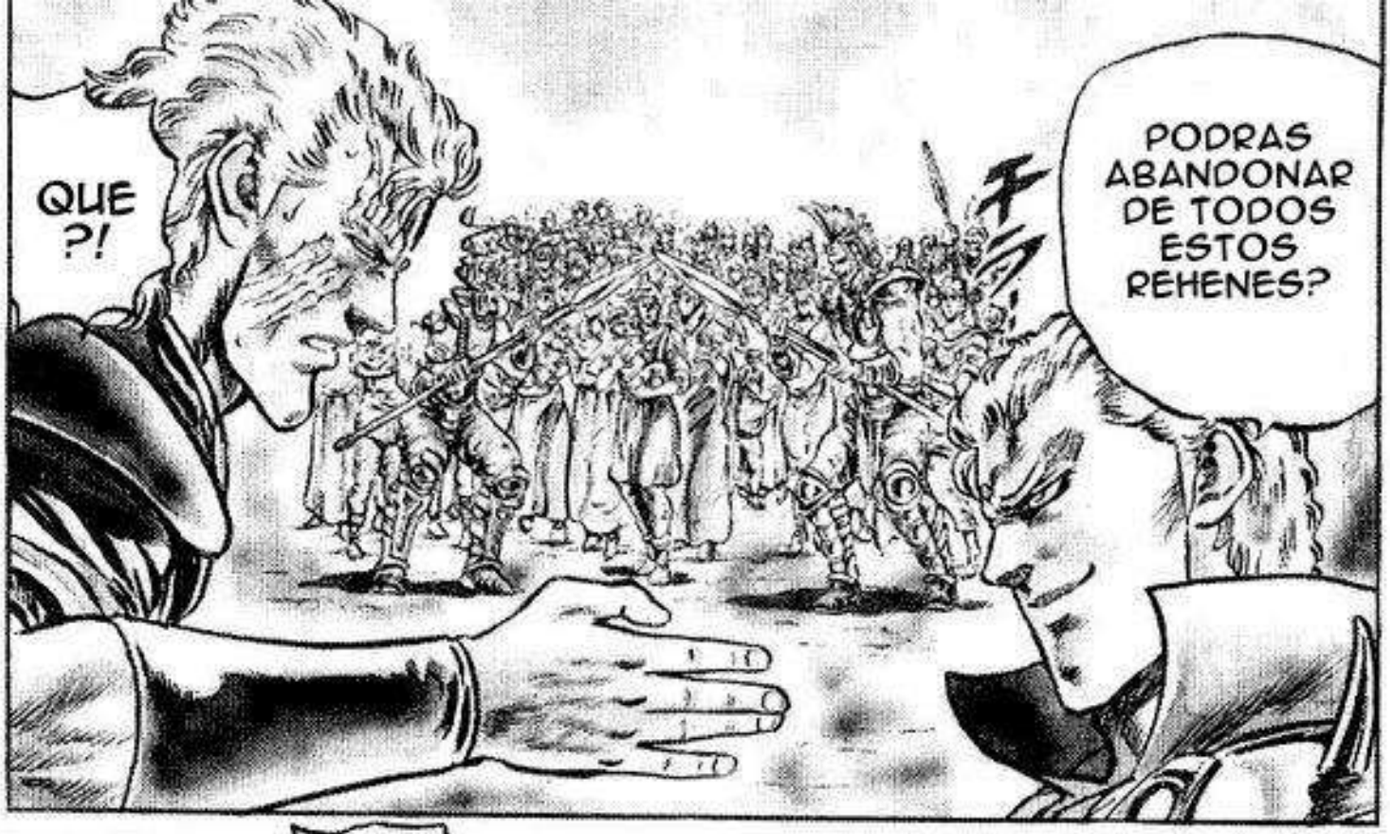
QUE ?!
PODRAS ABANDONAR DE TODOS ESTOS REHENES?


NO LO PUEDO RESISTIR
AMIGOS MIOS!

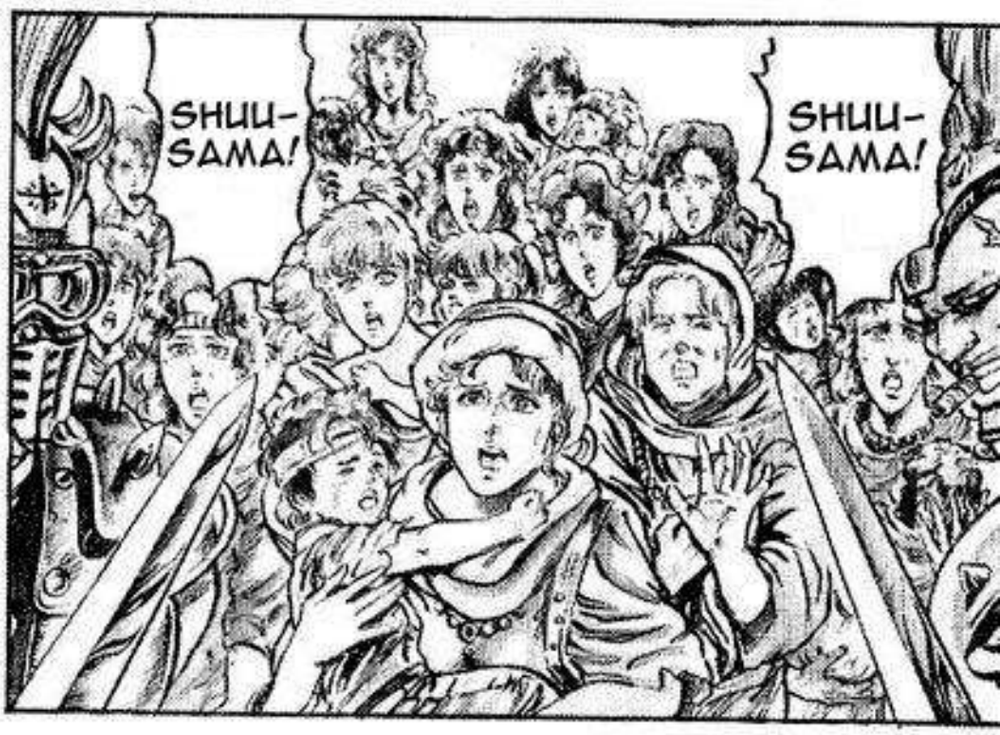
SHUU-SAMA!
SHUU-SAMA!


GRRR!
A PESAR DE QUE KENSHIRO NO PUDO, PERO TU, TAL VEZ TU PUEDAS, JU JU... TIENES OTRA OPORTUNIDAD!!
ES POR ESO QUE QUIERES DERROTARME, CIERTO?


SHUU-SAMA!
SE LO SUPLICAMOS, DERROTE A SOUTHER !!
SHUU SAMA!! DEBE OLVIDARSE DE NOSOTROS !!
LA ESTRELLA DE LA BENEVO-LENICA, ES UNA ESTRELLA TRISTE ...
SHUU-SAMA !!
MATE A SOUTHER !!
WOOOOA !!
HUUR!!


TODO A ACABADO SHUU!!
AAH! SHUU-SAMA!
GHA!
UUH...
SHUU-SAMA!


HE CORTADO LOS NERVIOS DE TUS PIERNAS!
NO SERAS CAPAZ DE VOLVER A PRACTICAR EL HAKURO-KEN!
QUE...? ESPERA!
SOUTHER, ESO NO FUE EN LO QUE QUEDAMOS!
VAMOS! AUN DEBE QUEDAR GENTE OCULTA! ENCUENTRENLOS Y ACABEN CON ELLOS!!
JE...
LO UNICO QUE HICISTE FUE SALVAR LA VIDA DE ESTOS REHENES, NUNCA DIJE QUE TAMBIEN A LOS DEMAS!


UUH...
NO IMPORTA CUANTO BRILLE LA ESTRELLA DE LA BENE-VOLENCIA, TU NO PUEDES HACER NADA PARA SALVAR AL MUNDO!
NO DEJARE A TODAS ESAS HORMIGAS REVO-LOTEANDO POR AHI! LO QUE ME HACE EMPERADOR NO ES LA COPASION! ES EL MATENER LA PUREZA DE MI SANGRE PARA ALEJAR A LOS REBELDES!!
TRAIGANLO AQUI! HE PREPARADO UNA MUERTE DIGNA PARA EL!
JA JA JA JA JA !!
S... SOU-THER !!
GU UU H!


ESCUCHA!
EL LLANTO DE MI CORAZON!
K... KEN-SHIRO ...!

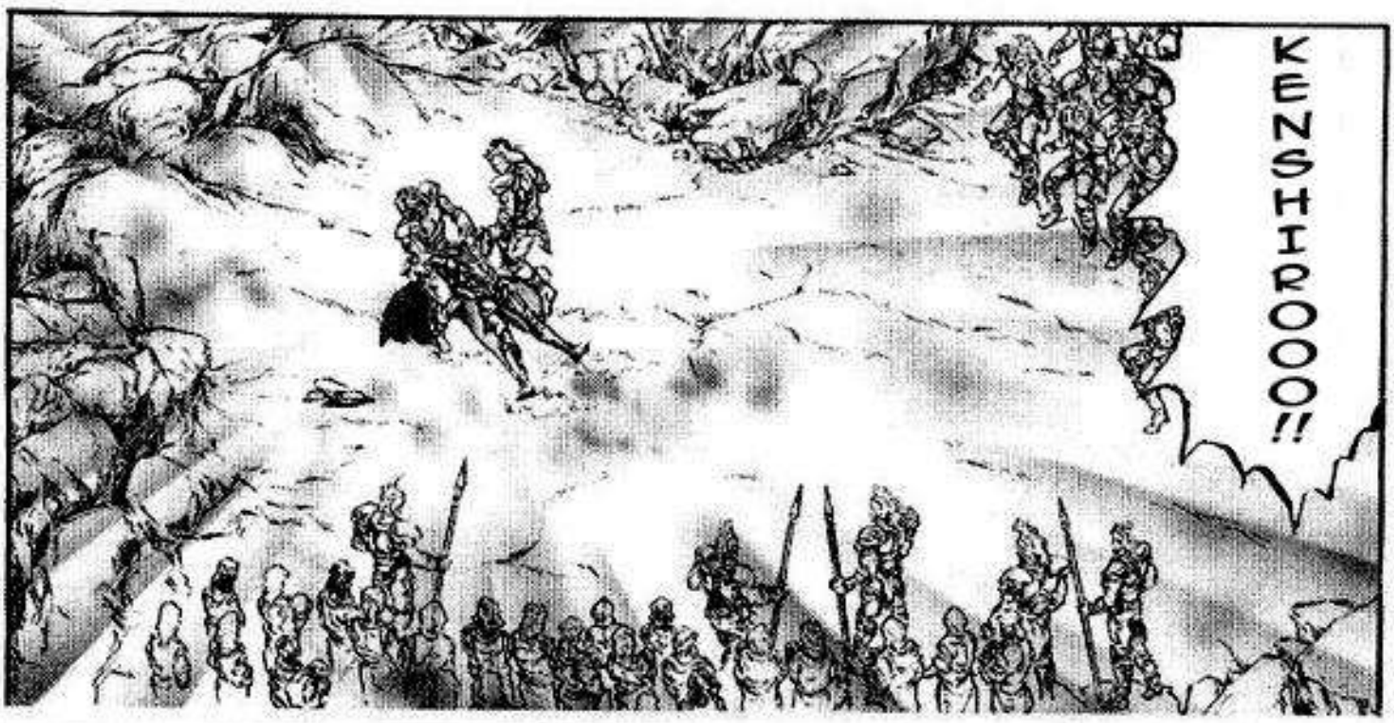
KENSHIROOO!!


QUE PASA LIN?
!?
AH!

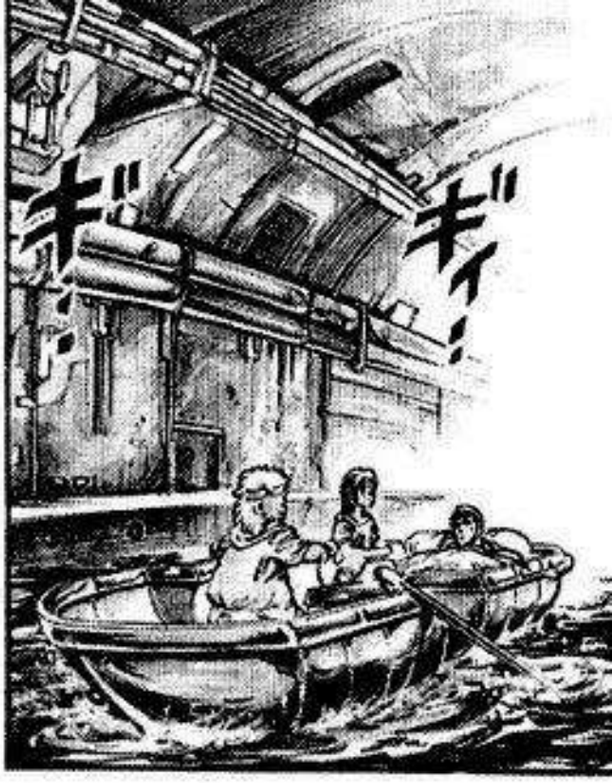
キ"
キ"
イ!




CREO QUE ESCUCHE ALGO
.....

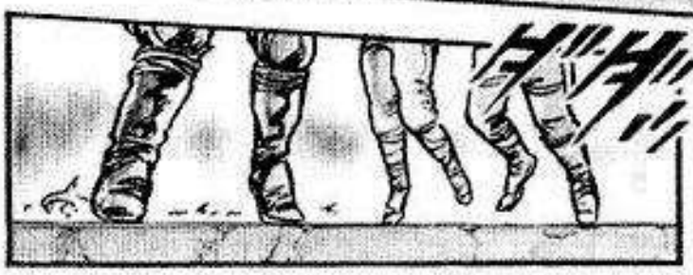




レ!


DEPRISA! ESCAPEN POR AQUI!


PA... PAPI !!
AAH!!
PAPI ...
SI SIGUEN ESE CAMINO, SE ENCONTRARAN CON KENSHIRO-SAN!
AAH ...
MATEMOSLOS !!
QUE HACEMOS CON ESTOS RENACUAJOS ?
TENEMOS LA UNICA SALIDA CUBIERTA!
NADIE SERA CAPAZ DE ESCAPAR
AH... AAH... QU...
HUH ?!
SI! HAY QUE MATARLOS !!


WHA!
UAAAAH!!
AQUI VOY!!
CASI HACES QUE ENSUCIE MIS PANTA-LONES!
IMBECIL! DEJA DE BROMEAR!
EH?!
QUIEN ANDA AHI?!
AH!!
QUE?!
WHAA!!
EH?
OYE, QUE ESTA PASANDO?


SHUU...
SHUU ME HA LLAMADO !!

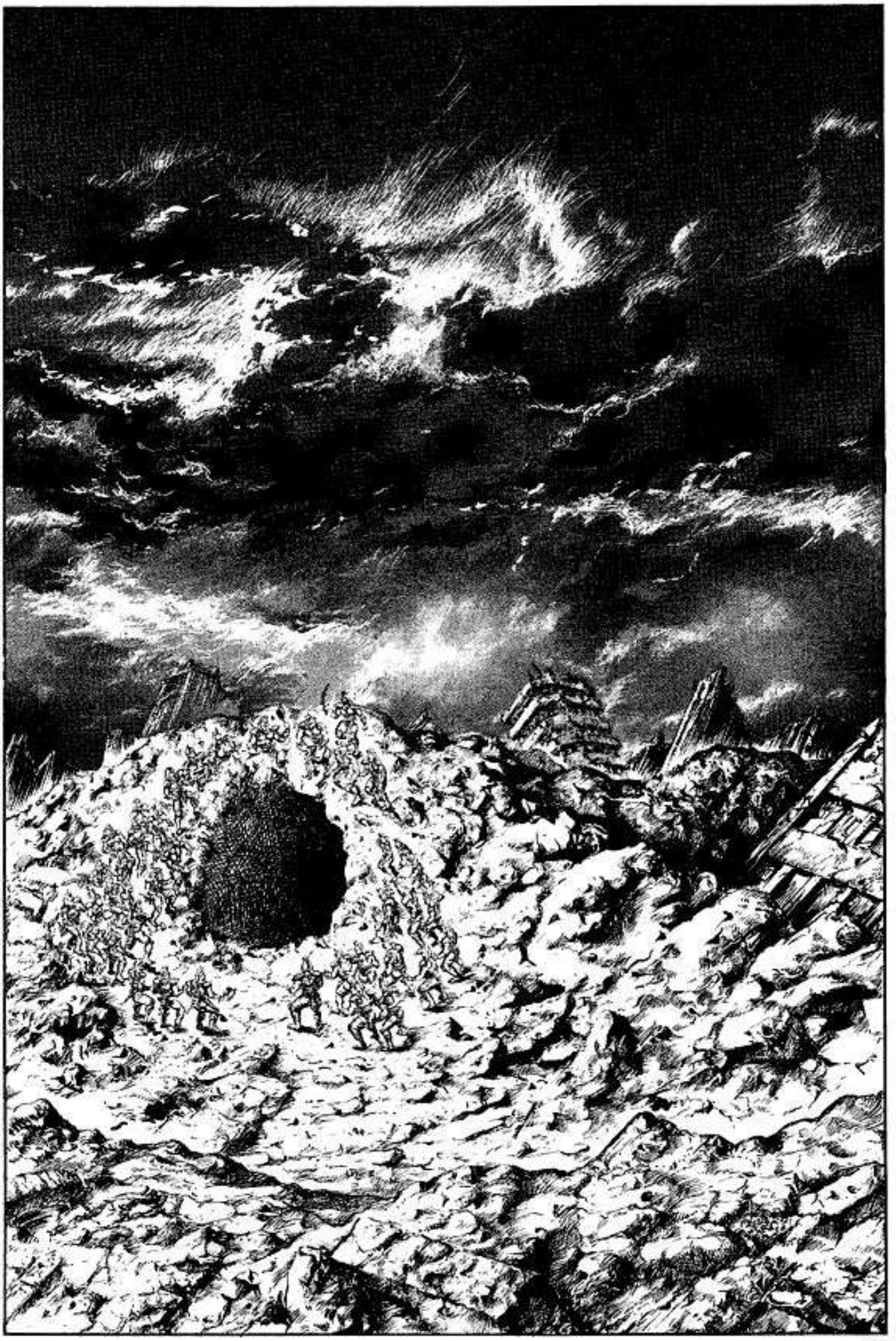


LAS ESTRELLAS DEL HOKUTO RESUENAN!


ドンドッ
USTEDES! VAYAN Y VEAN QUE ESTA PASANDO!


JE...
E... ERES UN MIEDOSO!
MUY BIEN! IRE A DAR UN VISTAZO
EH?!
WHAAAA!!
AH!
Q... QUE?!
UAH!!
AAH!!


ES... ESTA SALIENDO !!
HAY... HAY UN MOSNTRUO AHI DENTRO !!
GULP!
UAA AAAH !!


KE... KE... KEN-SHIRO !!
ESE TIPO... SIGUE VIVO?!
SHUU ...
BAS... BASTARDO!
TU TE LO BUSCASTE! ESTE SERA TU FIN!!
ズバッ


IMBECIL!! TRATAS DE ESCAPAR?!
JE JE, MORIRÁS AQUI, PERRA!!
EEH ?!
EE EEH?!
DA DA DA ...!


MIRA! VES EL TAMAÑO DE ESTA PIEDRA?!
OOH!!
Y BIEN ?!
PIERDETE!
WHAA!!


AAH!!
COMO?! SI EL FUE HECHO TRIZAS CON EL KEN DEL EMPERADOR!!
KEN ...
LA ESTRELLA DE LA BENEVOLENCIA DEBIA HABER DESPERTADO A KEN!


AAH!!
NI SIQUIERA ESAS HERIDAS EN EL PECHO!
AHORA NADA LO PUEDE DETENER!
KEN!
HAAAA!!


IIIH!! SUS HERIDAS SE HAN CERRADO !!
YA NO ESTA SANGRANDO!!
ES UN VERDADERO MONSTRUO !!


ゴゴゴゴゴゴゴゴ
SHUU!!
SHUU-SAMA!
ビビビビビビビビ
ADH!!
ドドド


DESPUES DE REBELARTE CONTRA MI, VIENES DE RODILLAS HACIA MIS PIES!
QUE IRONIA, SHUU...


JA JA JA


JU JU, TU SERÁS QUIEN LLEVE ESTE EPITAFIO A LA CIMA!
AH!!


JU JU JU JU... Y CON TUS PROPIAS MANOS TERMINARAS LA CRUZ MAUSOLEO DEL EMPERADOR SAGRADO!!


QUE ?!


ブオオオオ
ズシ
グッ
ブシャッ
.....
パラ…
パラ…
UN POCO MAS...


QUE ?!
KENSHIRO SE DIRIJE A PELEAR CONTRA SOUTHER UNA VEZ MAS!
KEN-OH-SAMA!
PERO YO NO SALVARE TU VIDA DE NUEVO!
IDIOTA! ESTAS ANSIOSO POR MORIR, KENSHIRO?
AUN NO CONOCES EL SECRETO DEL CUERPO DE SOUTHER!
ERES TU! FUISTE CAPAZ DE ENCONTRARME!


TOKI !!
HM... CUANDO LA MUERTE APARECE, LA INTUICION SE AGUDIZA!
TU ERES ...!
AH!
MMH...
EL FUE A PELEAR CONTRA SOUTHER
KEN-SHIRO ...
...PARA EL
CREO QUE SE ACERCA EL FIN...


.....
EN ESE CASO, NOSOTROS TAMBIEN DEBEMOS IR A LA CRUZ MAUSOLEO DEL EMPERADOR SAGRADO
A QUE ?
PORQUE YO CONOZCO EL SECRETO DE SOUTHER!!
QUE?!
TOKI! DESDE CUANDO?


LLEVA LA PIEDRA A LA CIMA DEL MAUSOLEO PARA CELEBRAR LA MAGNIFICENCIA DEL NANTO SEI-KEN Y DE SOUTHER, EL EMPERADOR SAGRADO !!
VAMOS !!
GWARR!!


JA JA JA JA! SERA MEJOR QUE NO DEJES CAER LA PIEDRA! SI NO... TODOS LOS NIÑOS SERAN ASESINADOS!!


HU-
Y LA CRUZ MAUSOLEO SERA REFORZADA POR TODA LA ETERNIDAD! WHAAJAJA JAJAJA!!
JA JA JA... TARDE O TEMPRANO, KENSHIRO LLEGARA! ENTONCES, EL HEREDERO DEL HOKUTO SHIN-KEN TERMINARA LA BASE!!



EL CAMINO DE LA MUERTE!



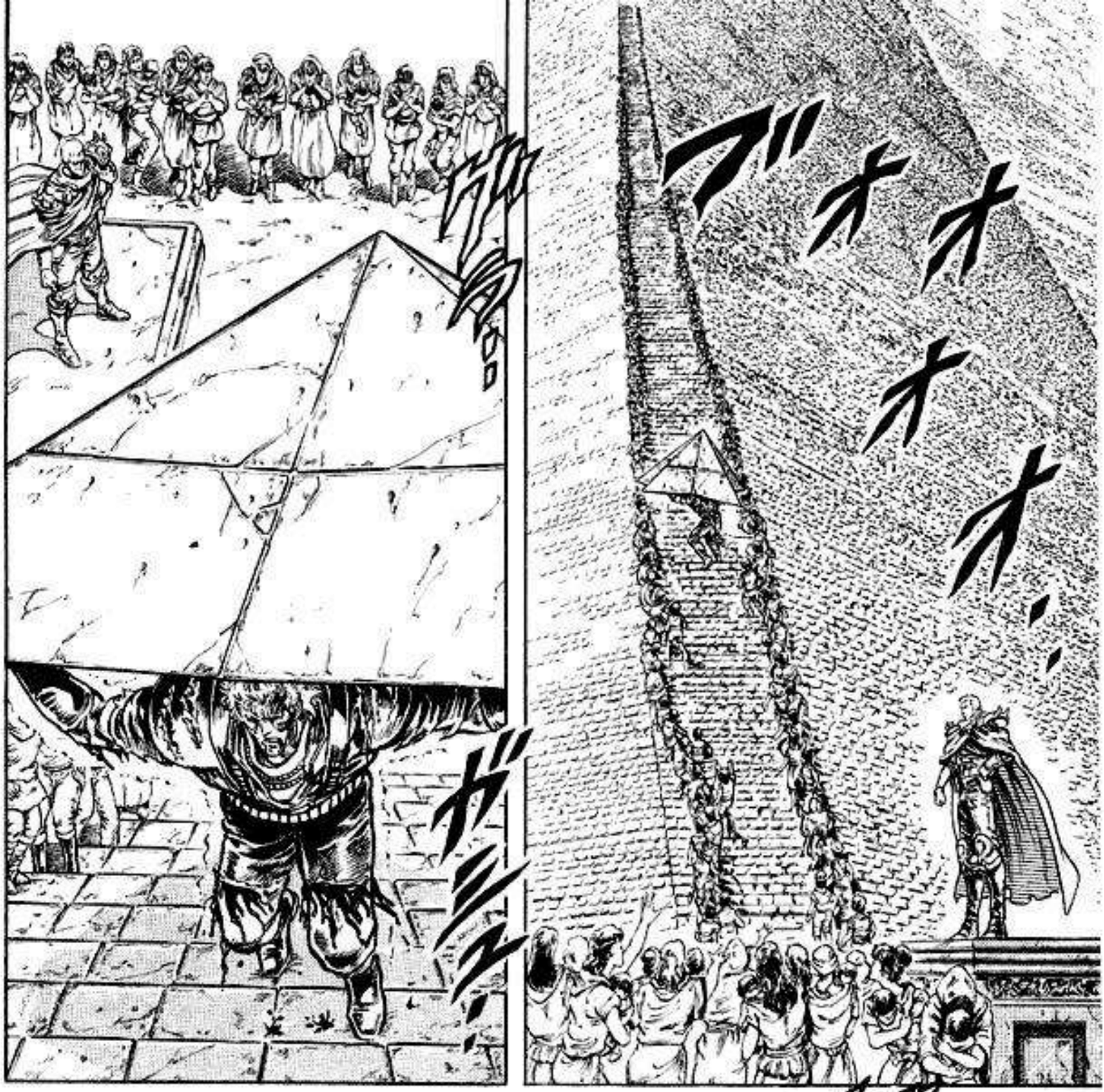
ゴゴゴ
ゴゴゴ
ゴゴゴ


SHUU! ESTA CRUZ MAUSOLEO ES PERFECTA PARA TI, QUE TE REBELASTE CONTRA MI!
JU JU JU... QUE INCREIBLE IRONIA, QUE TU ME OFRECIERAS ESTE GRAN SERVICIO!
WHA JA JA JA !!
URKK!!
UH!!
AH! SHUU-SAMA!
SHUU-SAMA!


NWG AA!!
AH!!
AH!!
GHAA!!
URRF!!


KYAAA !!
AAH!! SHUU-SAMA!!
ESA PUNTA REPRESENTA EL SAGRADO EPITAFIO DEL MAUSOLEO! SI LA DEJAS CAER, PAGARAS CON LA SANGRE DE LOS REHENES!
SHUU !!
AAH ...


SHUU-
SAMA!
UAAH!!
SE HA
LEVANTADO
!!
OOH!!


JU JU JU ...
NO, SHUU-SAMA!
AAH!!
SHUU-SAMA!
COMPARADA CON SUS VIDAS, ESTA PIEDRA NO ES TAN PESADA
NO SE PREOCUPEN ...
AUNQUE ME QUEDE SIN FUERZAS, LA CARGARE CON MI ESPIRITU!
HU!!
SHUU-SAMA ...


GUH !!
...SHUU...
SUS HERIDAS SE ESTAN ABRIENDO MAS!


AH! RIZO!!
.....
MH?
DEJAME POR LO MENOS ATENDER SUS HERIDAS!!
EMPERADOR SAGRADO!!


ESTE ES EL HOMBRE CON EL QUE HE COMPARTIDO ALEGRIA Y DOLOR, TEN PIEDAD!
SUU Y YO ESTUDIAMOS EL MISMO ESTILO!!
ESTAS SOÑANDO O QUE?
HMPH!
RIZO... TU...
KKK!
PERO A CAMBIO, ME DARAS TU VIDA Y LA DE TU FAMILIA!
MUY BIEN, SI LO QUIERES, PUEDES USAR ESA ROPA EN SUS HERIDAS
UK...


GRACIAS, RIZO... TUS SENTIMIENTOS CUENTAN MAS
PE... PERDONENME ...!
SH... SHUU...
SUS CORAZONES LE DEVOLVERAN LA LUZ A ESTE MUNDO, Y UNA VEZ, TODOS LOS CORAZONES UNIDOS, FORMARAN UN RAYO GIGANTESCO!
DENTRO DE USTEDES, SUS CORAZONES ACTUAN, ESO ES SUFICIENTE PARA MI!
ESCUCHENME TODOS: DE AHORA EN ADELANTE NO SE MUEVAN!


ESE HOMBRE SABE QUE ESTA MURIENDO POR NUESTRO FUTURO... POR TODOS NOSOTROS, POR TODOS LOS NIÑOS!!
SHUU-SAMA!
HER-MA-NO...
NO DEJES DE MIRAR, SIN IMPORTAR LO FEO QUE SE PONGA
HER-MANO
HUH ?!


UH... KKK...
AH!
MIS NIÑOS
SEAN FUERTES Y VALIENTES
Y YO LO DERROTARE GRACIAS A MI SECRETO!
LO QUE YO VEO ES TU TRISTEZA REGANDOZE SOBRE EL CAMPO Y LLAMANDO A KENSHIRO PARA QUE VENGA A MI!
JU JU... LLORA TANTO COMO QUIERAS ...


ブオオオオ
RAPIDO!!
NOSOTROS... TENEMOS QUE INFORMARSELO AL HOMBRE DEL HOKUTO
ES LA UNICA MANERA DE SALVAR A SHUU-SAMA!
EH?!
GE JE JE... HOMBRES DE SHUU
NO PUDEN ESCAPAR, TENEMOS ORDENES DE MATARLOS !!


ヌオ..オオ
HUH? QUE?!
MIERDA! HEMOS FALLADO!
AH?!
KE-KE-KEN-OH !!
AAAH!!!


KUAH!!
NO SON BUENOS OPONENTES PARA MI CONVALE-CENCIA!
WHAAAA!!


ESTO ES TERRIBLE!! LOS HERMANOS HOKUTO ESTAN AQUI!!
EL...EL... EL KEN-OH Y... Y TOKI TAMBIEN!!
TONTOS! MANTENGAN LA FORMACION!!
COMO UNOS CIEN...
BUENO... AUN QUEDAN MAS DE ELLOS...
MMH...
RAOH, YO ABRIRE EL CAMINO PARA KENSHIRO


UUH...
EL... EL ESTA ENFERMO! SI LO ATACAMOS JUNTOS, PODREMOS GANARLE!
ATAQUEN !!
HAAA!!



*Puño de la Compasion del juicio rapido


ドオオオ


ドオオオ


UUH...
GHRAA...


BWAA!!


メキ
HORRI-
BLES
CRIA-
TURAS
!!!
NOSOTROS...
NOSOTROS
PELEAMOS
CONTRA...


LAS LAGRIMAS DE LA ESTRELLA DE LA BENEVOLENCIA LLAMAN AL HOKUTO...


MILAGRO DESPIADADO!


AGH!!


SOLO... SOLO UN PASO MAS...



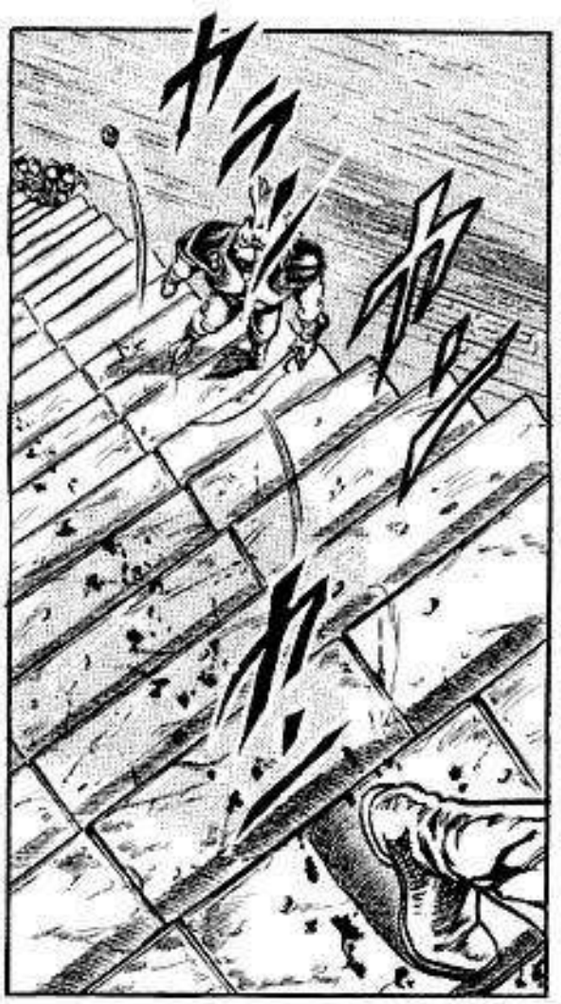

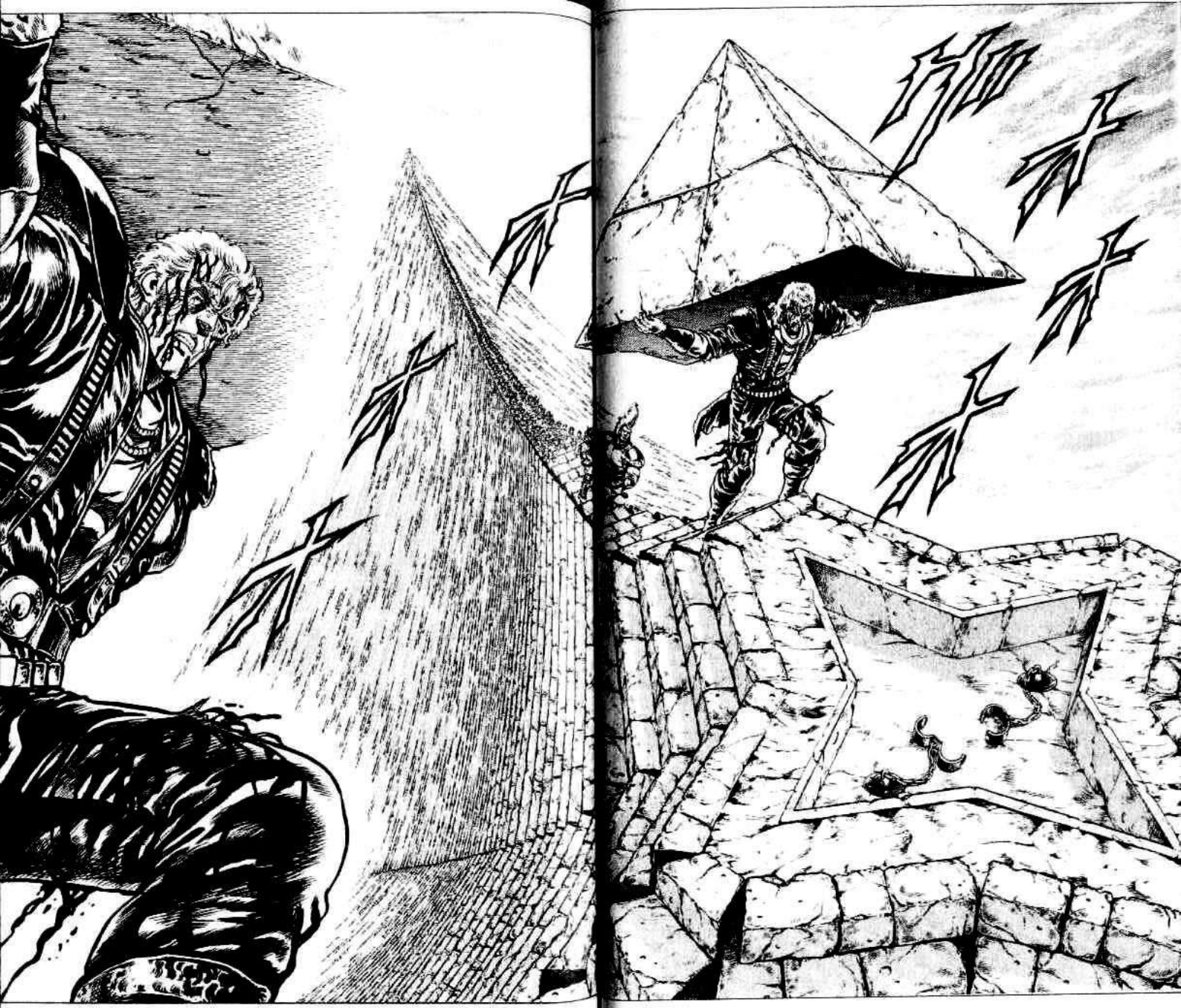


AH!!
HAAH!!
AAH!!
JU JU... QUE PASA SHUU?
AUN EN ESA PARTE, NO TENDRE PIEDAD CON LOS REHENES!


LO... LO PUEDO SENTIR !!
AH!
KEN-SHIRO YA VIENE !!
YA VIENE !!
AAAH!!
QUE?


QUE DEMONIOS ES ESO ?!
GWAA AAAGH!!
ES... HORRI- BLE!!
GAAH !!
GWAA!!
E... ES...!!
AH!!
GUUH!!


北斗


JU JU...
TE ESTABA ESPE-RANDO
ES EL CABRON QUE NO SE MUERE!
NO DES UN PASO MAS!
YO NO PIERDO EL TIEMPO CON BASURAS!
QUE ?!
WHAA!!


MH?
Q... QUE ?!
S... SON ...!


VAYA VAYA...
KE... KEN-OH !!
TO... TOKI !!
NOSOTROS, EL PRIMERO Y EL SEGUNDO DE LOS HERMANOS DEL HOKUTO, CASTIGARMEOS A QUIENES DETENGAN EL AVANCE DE KENSHIRO!
SERA MEJOR QUE LO DEJEN PASAR...
UH ...
ESTO ES PERFECTO! LOS TRES HERMANOS HOKUTO SERAN LA BASE DEL MAUSOLEO DEL EMPERADOR SAGRADO!
JU JU JU JU, QUE ES LO QUE PIENSAN HACER USTEDES TRES?


YA VOY!
KEN-SHIRO ...
SHUU ...
ESPERA UN MO-MENTO!
ESTA PIEDRA ES LA VIDA DE 100 REHENES, ES MI CRUZ, MI DOLOR! PARA MI, QUIEN NO PUDO EVITAR LA CAIDA DEL NANTO ROKU SEI-KEN!
NO VENGAS, YO DEBO LLEVAR ESTE EPITAFIO
NO !!
EXTER-MINARE A TODOS ESOS MOCOSOS QUE TENGO DE REHENES !!
SI INTNENTAS IR A AYUDARLO ...
JA JA JA! ERES UN BOCAZAS!
TE MATARE PRIMERO
EN ESE CASO...


NU UH!!
SE SIENTE EL RES-PONSABLE DE LA CAIDA DEL NANTO ROKU SEI-KEN!
TONTO HASTA EL FINAL
!!


QUE ASI SEA! CARGARE ESTA PIEDRA POR LOS DEL ROKU SEI-KEN QUE MURIERON!
EXACTO!
JE JE JE JE JE JE JE JE!
SOUTHER, ASI QUE QUIERES QUE MUERA CARGANDO ESTA PIEDRA?
HFF...
WHOO!!
PERO ESTA CRUZ MAUSOLEO SERA DESTRUIDA PRONTO!
ESE ES EL DESTINO DEL NANTO! PORQUE NO PUEDE BRILLAR COMO LA ESTRELLA IMPERIAL DE EL UNIVERSO!!
POR LAS MANOS DEL HEREDERO DEL HOKUTO SHIN-KEN !!


GWRAA!!
JU JU JU!
!!
NOOO!! SHUU-SAMA!!


ESO HARA EL MAUSOLEO MAS SOLIDO!
EL PONER SOLO LA PIEDRA NO ES SUFICIENTE, LA SANGRE DEL NANTO SERVIRA COMO CEMENTO

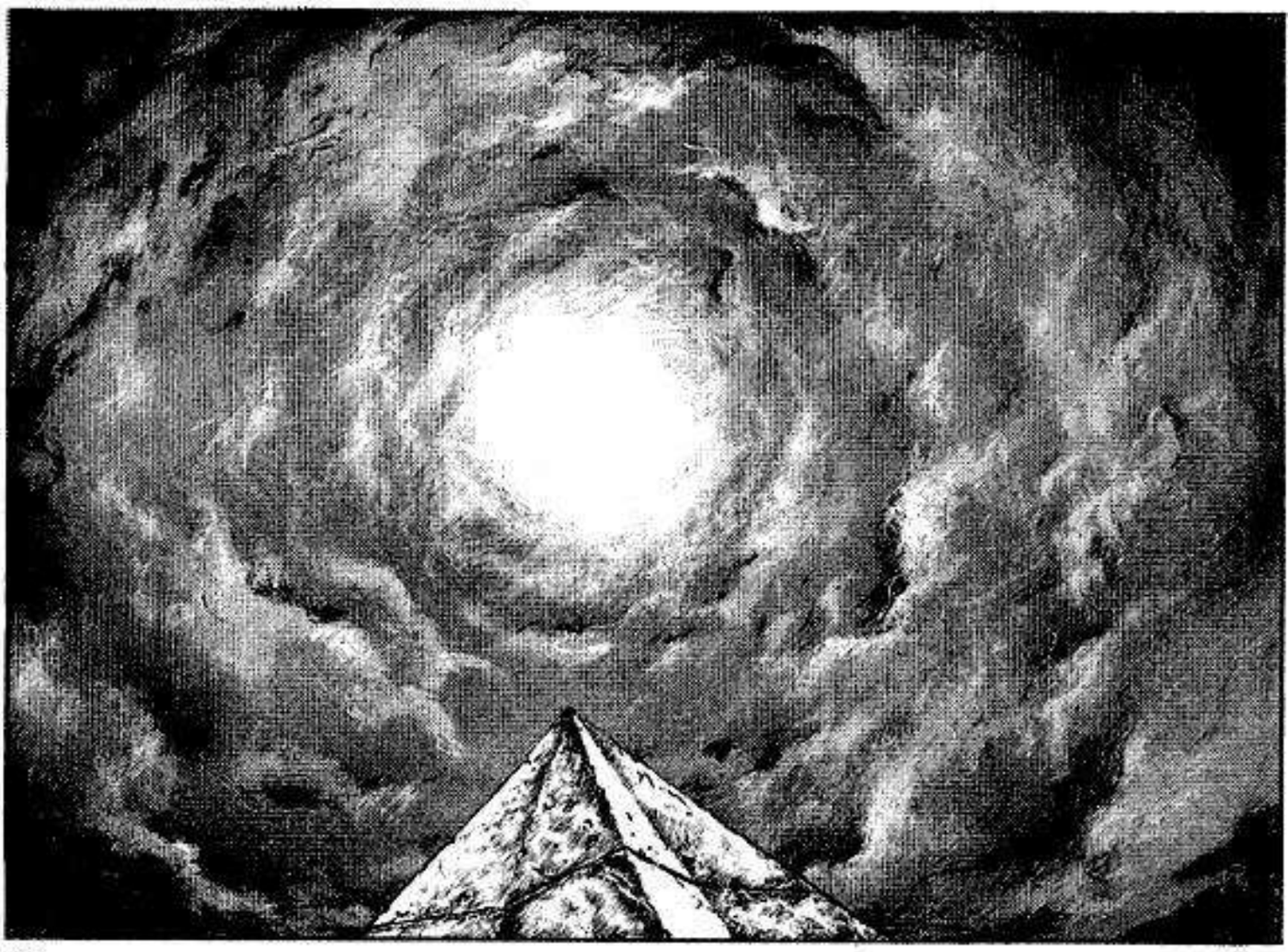


K... KEN-SHIRO, ESCUCHA ...
ESTOY A PUNTO DE MORIR!
YO... YO... EN VERDAD ME HUBIERA GUSTADO VERTE...
CONVERTIDO EN TODO UN ADULTO!
JA JA JA JA JA !!
SHUU !!


EL GOLPE FINAL !!




SHUU !!
QU... QUE ES ESTO? KENSHIRO, PUEDO...
AH!
AH!
TU... TU HAS...
SHUU...


YO... YO VEO EL ROSTRO DE MI HIJO SHIVA EN TI!!
ES VERDAD ...? PUEDES VERME?
SH... SHUU...
DIOS ME HA CONCEDIDO MI ULTIMO DESEO!
ES INCREIBLE !!
YO... LA SANGRE DE LA ESTRELLA DE LA BENEVOLENCIA ME HA GUIADO BIEN!
NO... NO ME ARREPIENTO DE NADA!
SHUU...


SIEMPRE ESTARE AHI, VIGILANDOTE!
SHUU ...
ADELANTE KENSHIRO! Y ABRE UNA NUEVA ERA!
A... ADIOS!
SHUU!!


ES POR EL AMOR!

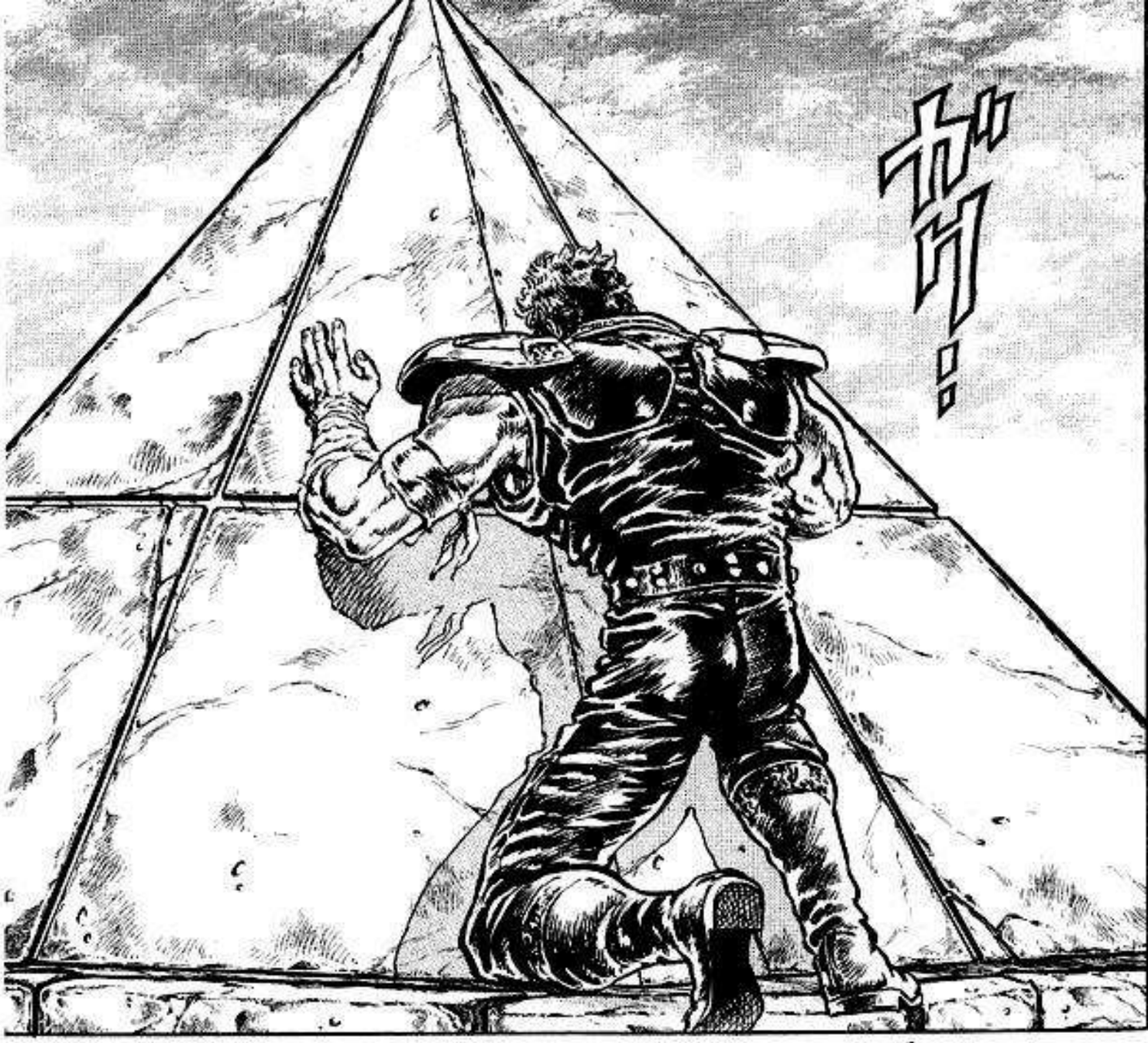
ガ!!


ズズ
ドガ


SHUUUU!!

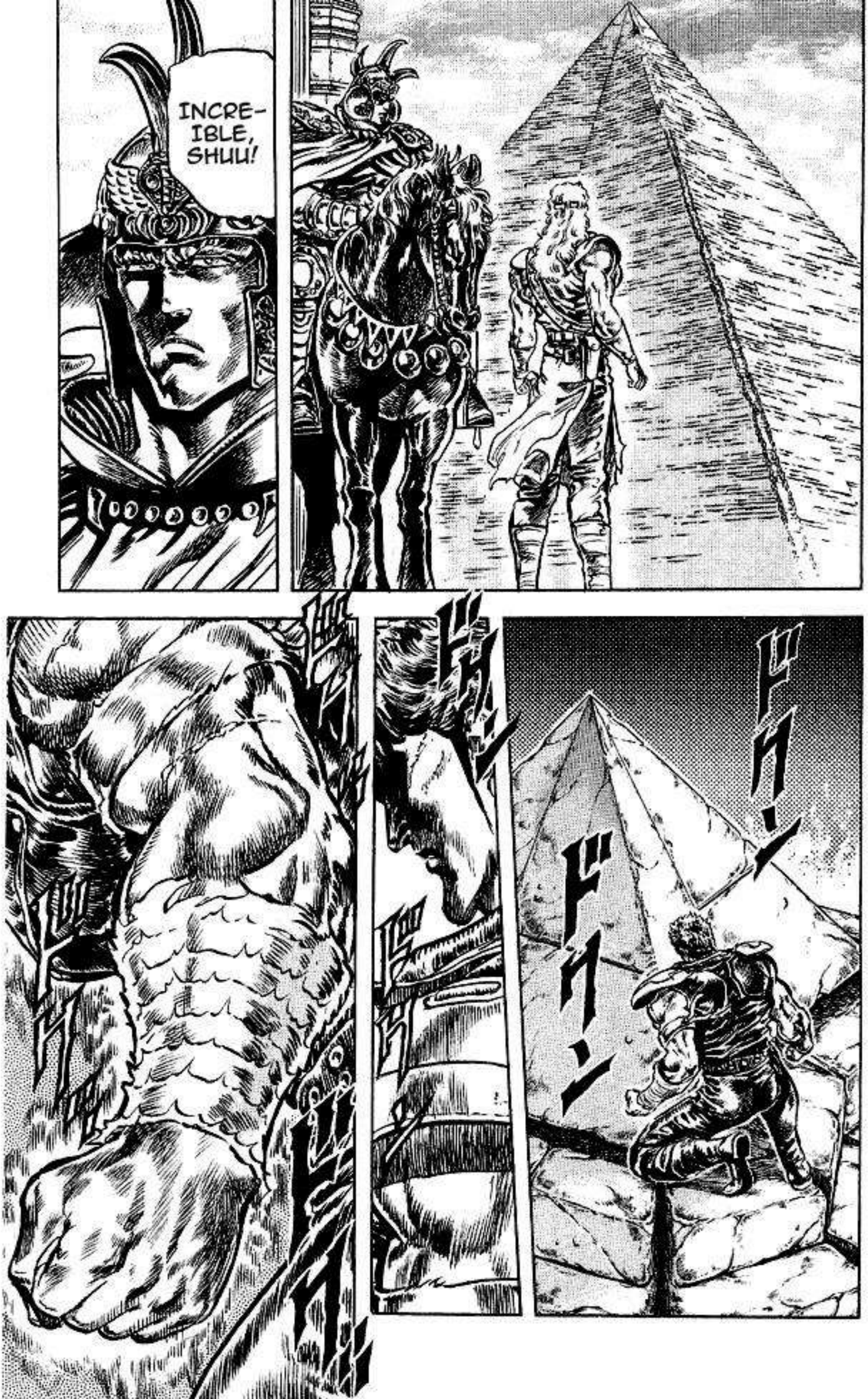
INCRE-
IBLE,
SHUU!


VIVE EN MI, SHUU, ESTRELLA DE LA BENE-VOLENCIA!


SOUTHER! NO DEJARE NI UN PELO TUYO SOBRE ESTA TIERRA!
EL EMPERADOR SAGRADO PELEARA EN PERSONA!
OH !!
AH!!
JE JE... HARE QUE ESAS AMENAZAS SEAN TUS ULTIMAS PALABRAS!


EL HOKUTO APARECE, O ESO DICEN...
JU JU... CUANDO EL NANTO PELEA...
ES HORA QUE EL NANTO Y EL HOKUTO TERMINEN SUS COSAS DE UNA VEZ POR TODAS!!
ASI QUE MI DESTINO ES PELAR CONTIGO!


ESTAS ESCALERAS DE PIERDA SON LA TRISTEZA DE SHUU!
TE PONDRE A DESCANSAR EN ESTA TUMBA ANTES QUE A TUS HERMANOS MAYORES!
SUBE MIENTRAS SE APESA CADA PASO QUE DAS!
Y TAMBIEN SON EL PESO DE TUS CRIMENES COMETIDOS HASTA AHORA!
ESTAS MAL! ESTAS ESCALERAS SON LA CUENTA REGRESIVA DEL FINAL DEL HOKUTO SHIN-KEN!
JE...


SHUU-
SAMA
...


!?
MH ?!
AAH!!
AH! QUE HA HECHO ?!
AH... AAH...
AA... AH...
QUE?! MALDITO MOCOSO!


A...
U...
UAH...
AAAH!!
MIRA ESTO!


ES POR EL AMOR ...
HACEN QUE UN NIÑO HAGA ESTO!
ESTOS SENTI-MIENTOS POR SHULI
ES POR EL AMOR QUE EL HOMBRE ES TRISTE!
ES POR EL AMOR QUE EL HOMBRE SUFRE!

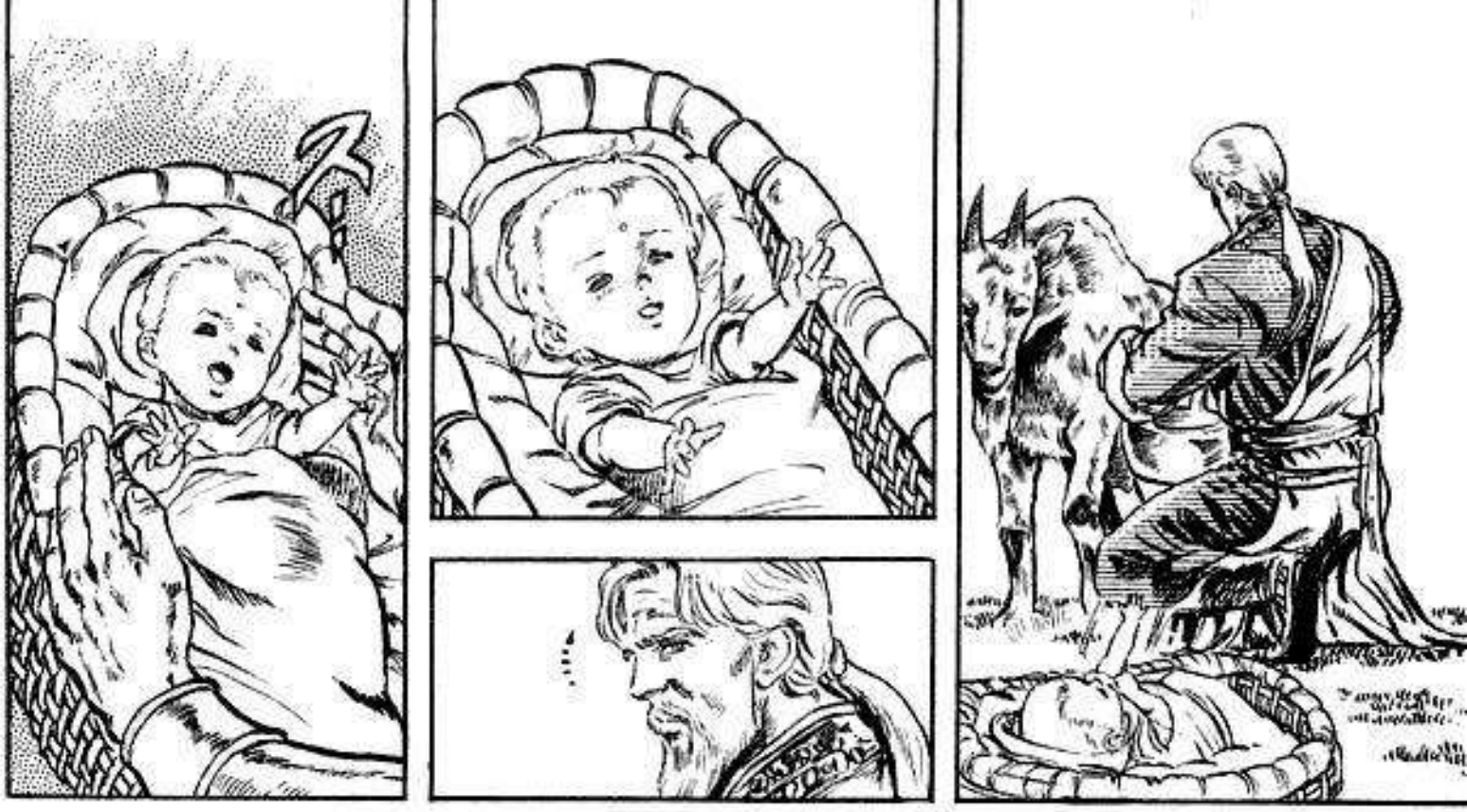


COMO NO TENIA HIJOS PROPIOS, ME CRIO COMO SU HIJO...
HUERFANO, FUI RECOGIDO POR OGAI, EL ANTERIOR SUCESOR DEL NANTO HOO-KEN

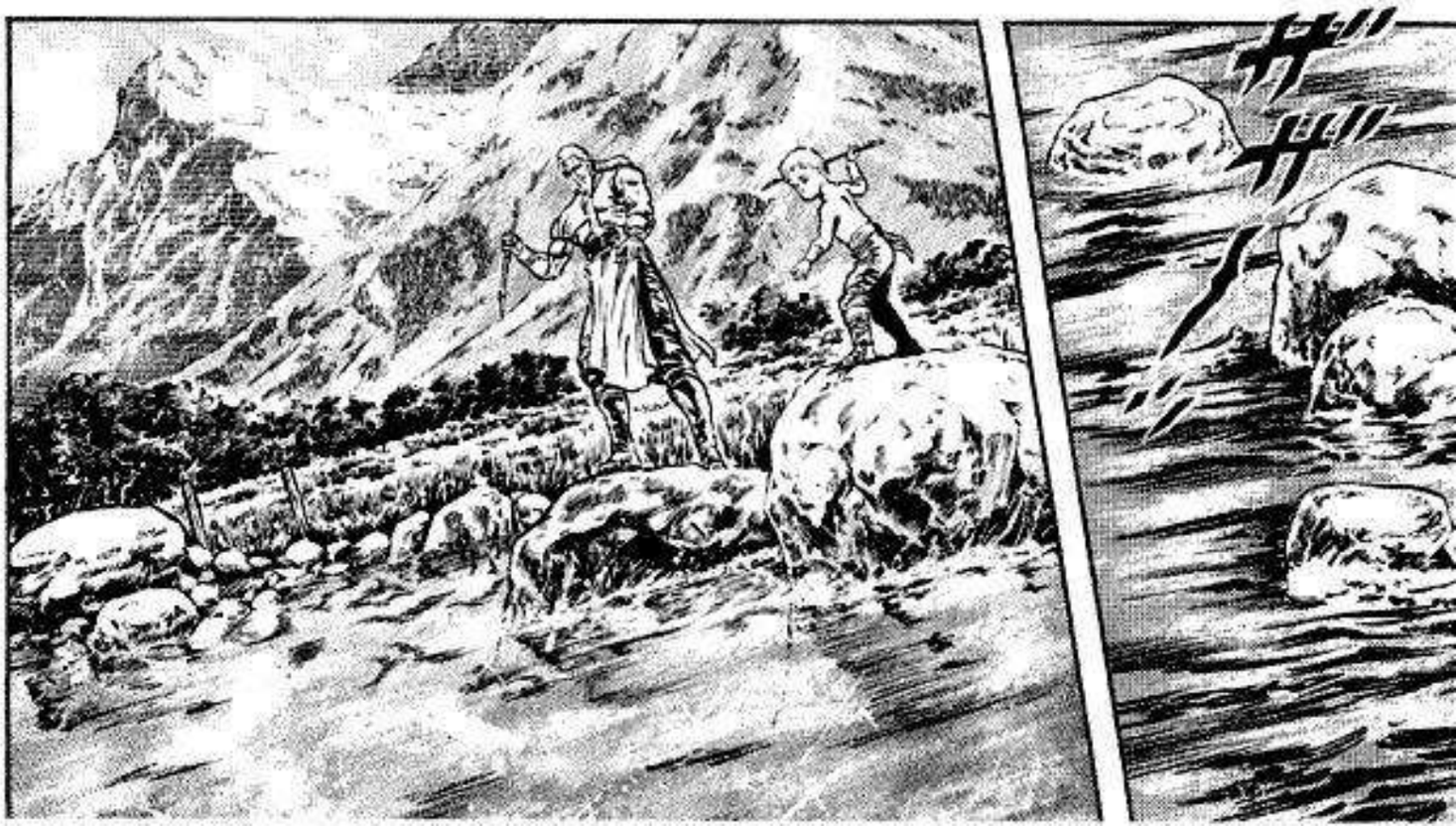








MAESTRO
!!




TUVE UN SEVERO ENTRENAMIENTO CADA DIA... PERO NUNCA FUE UNA MOLESTIA...
HA!!
U... UGH!


BIEN
MA... MAES-TRO!!


PERO AUNQUE APRENDIERA NUEVAS TECNICAS, YO SOLO ERA FELIZ AL ESTAR EN SUS CALIDOS BRAZOS
SOPORTE TODAS LAS DIFICULTADES DEL ENTRE-NAMIENTO!
"ESCUCHA SOUTHER, DEBES DERROTAR TODOS LOS ENEMIGOS QUE VENGAN HACIA TI, ESTE ES EL ENTRENAMIENTO MAS SERIO!"
"ADMAS DE TODO ESO, DEBES TENER LOS OJOS VENDADOS"


"ESTA ES LA PRUEBA FINAL PARA DETERMINAR AL HEREDERO! EN EL CAMINO DE LA SUSECION, LA COMPASION NO EXSISTE!"


FE... FELICI-TACIONES, SOUTHER!
MA... MAES-TRO!!


MA... MAESTRO!
YA... YA NO TENGO NADA MAS QUE ENSEÑARTE
NO... CONTRA UN ATAQUE TAN VELOZ, NO HUBIERA PODIDO!
PUDO HABER ESQUIVADO MI KEN!!
POR... POR QUE LO HIZO?!
A LA ESTRELLA DEL LIDERAZGO, LA ESTRELLA MAXIMA...
YO... YO VI EN TUS OJOS...
MA... MAES-TRO!
NO ME ARRE-PIENTO DE NADA
NO... NO LLORES ...
U-UUH...
EL QUE EL MAESTRO SEA VENCIDO POR EL HEREDERO, ES PARTE DE NUESTRO DESTINO!
EL NANTO HOO-KEN ES COMO EL HOKUTO SHIN-KEN, ES PASADO A UNA PERSONA DE GENERACION EN GENERACION


MAES-
TRO!!
MAES-
TRO...
POR
QUE
?
POR...
ESTE
SUFRI-
MIENTO,
ESTE
DOLOR...
POR
QUE
?
YA
NO
QUIERO
AMOR
!!


SI ESE ES EL CASO ...
YO TE DERROTARE EN EL NOMBRE DEL AMOR!!
DESDE ESE MOMENTO, RENUNCIE AL AMOR!
NO, ES MAS COMO SI LA ESTRELLA DEL EMPE-RADOR HUBIESE DESPERTADO EN MI!
SOLO MUERTE A LOS QUE SE REBELAN!!
EL EMPERADOR NO NECESITA DEL AMOR!!


オオオオ
EPITAFIO DE AMOR!
KE... KEN!


NO NECESITA MOLEST- TARSE EMPERADOR SAGRADO!


ADIOS, HOMBRE DEL HOKUTO !!
HUH?!
UGKK... Q... QUE?!
KK G !!
GHAA!!
GW UU AA !!


CASTIGARE A AQUEL QUE SE INTERPONGA EN LA PELEA!
NO TE METAS EN ESTO!
AAGH!
AAAH!!


SERAS DERROTADO POR EL CUERPO QUE DIOS ME DI A MI, SOUTHER!!
JU JU... PUEDES INTENTAR TODO LO QUE QUIERAS, EL HOKUTO SHIN-KEN NO PODRA DERROTAR AL EMPERADOR SAGRADO!!
PUEDES MORIR JUNTO CON TU AMOR!!
EL AMOR NUNCA MUERE!!


HAYAA!!
UGH!!
!!
AH?!




AAH !!
KE...KEN USO UNA TECNICA DE SHUU-SAN?
NO ES ESO... KENSHIRO LE DA UN TRIBUTO A SHUU
POR QUE NO USAS EL HOKUTO SHIN-KEN?
KENSHIRO ...
EL NANTO HAKURO-KEN DE SHUU!
JU JU JU, BAS-TARDO !!


POR EL KEN DE SHUU!!
HACE POCO, FUISTES HERIDO ...
SERA EL HOKUTO SHIN-KEN !!
PERO LO QUE TE DERROTARA, JUNTO CON TODO EL MAL DE ESTOS TIEMPOS VIOLENTOS!!

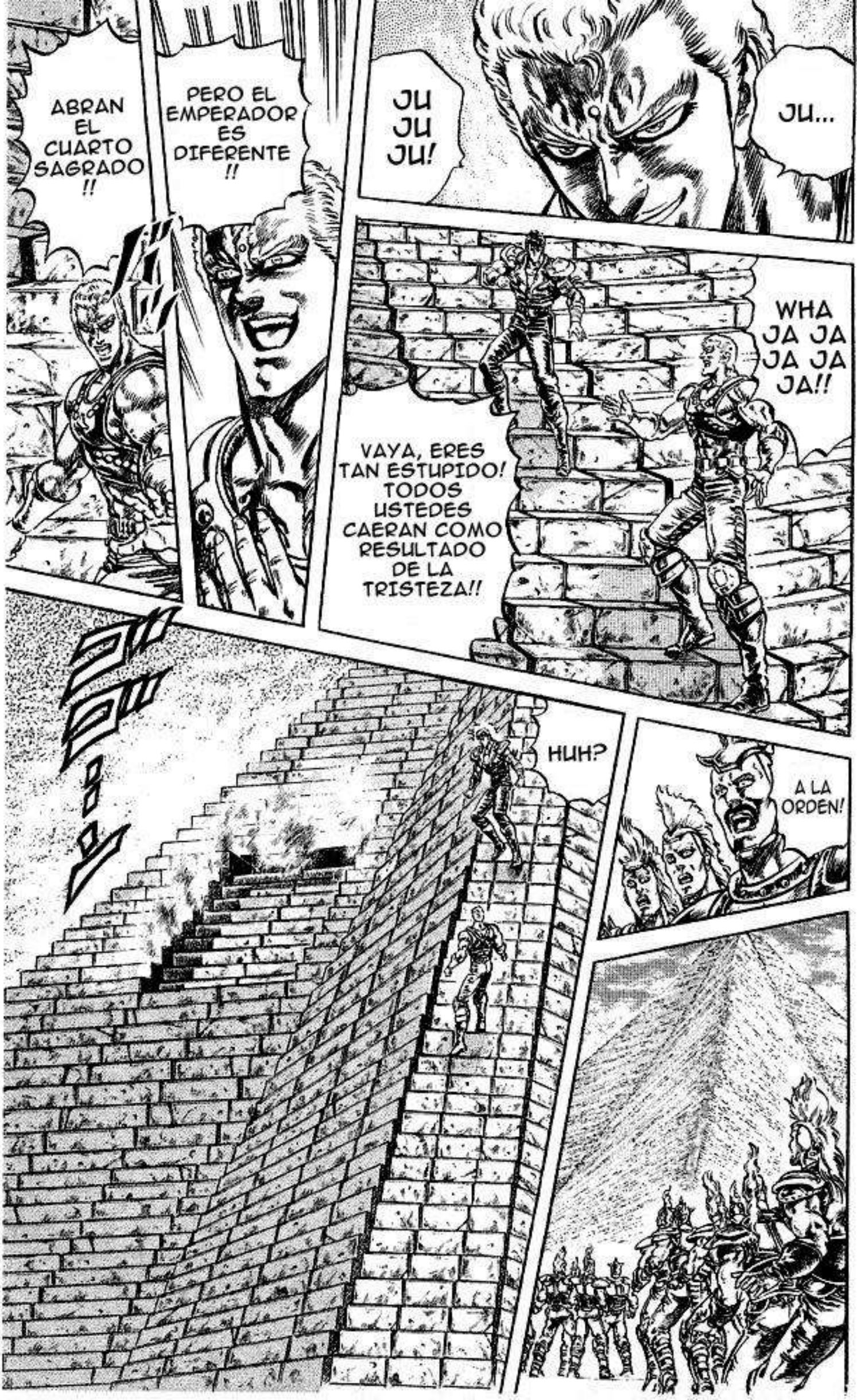
ABRAN EL CUARTO SAGRADO !!
PERO EL EMPERADOR ES DIFERENTE !!
JU JU JU!
JU...
VAYA, ERES TAN ESTUPIDO! TODOS USTEDES CAERAN COMO RESULTADO DE LA TRISTEZA!!
WHA JA JA JA JA JA!!
HUH?
A LA ORDEN!


AAH !!
MH?!


Y TAMBIEN ES LA TUMBA DE MI AMOR, DE MIS SENTI-MIENTOS!
ESTA CRUZ MAUSOLEO ES LA EXPRESION DE MIS ULTIMOS PENSAMIENTOS POR EL!!
CONTEMPLA EL CUERPO DE MI MAESTRO, OGAI!!
ESE... ESE ES...
SERA INCAPAZ DE DESTRUIR EL CUERPO DE EL EMPERADOR !!
A PESAR DE QUE TU KEN PUEDA DERRAMAR MI SANGRE ...
JU JU ...
.....


VAMOS! VEN Y ATACA !!
JA JA !!
NO TE LO DIJE? NO DEJARE NI UN PELO TUYO SOBRE ESTA TIERRA!
WHAJA JA!! ATACA KENSHIRO !!
OOOAH!!
ATAA!!


ATATATATA!!
KUAH!!
.....
JU JU JU... Y NO SABRAS POR QUE!
JA JA... NO TE SERVIRA!!


BASTA DE JUEGOS!! MUERE, KENSHIRO!!
OAAH!!


UGH!
!!
HUU!!
KE... KEN!!
AH!!


PIERDES EL TIEMPO!
MUERE KENSHIRO, !!
HURG!!
URK!!


AAH!! KEN!!
WHA JAJA JAJA JA !!
LO SE, KENSHIRO NO VA HA GANAR
MH...
QUIEN ES EL SIGUI-ENTE? TOKI? RAOH?


QUE DICES ?!
TOKI CONOCE EL SECRETO DE TU CUERPO!
BASTA DE AMENAZAS, SOUTHER!


QUEDATE AHI... NO ME AYUDES, TOKI...!
KE... KEN!


NO... NO VEN-GAS !!


EL...EL GOLPEO UNO DE MIS TSUBOS!
UH!!
HUH ?!
AAH!!
AH! MIREN! EL EMPE-RADOR SAGRADO!
HE DESCUBIERTO EL SECRETO DE TU CUERPO!!
SOUTHER!!


EL PUÑO QUE RASGA LOS CIELOS!!


EL...EL SECRETO DE MI CUERPO?!


EL LATIDO DE TU CORAZON, Y EL FLUIR DE TU SANGRE ME HA REVELADO LA VERDAD!!


GWAAA!!
UH?!
JU!
DEJA DE BALBU-CEAR!!
EL BRAZO DEL EMPERA-DOR!!
AAH!!
UAAAH!!


LA POSICION DE TU CORAZON ESTA INVERTIDA, AL IGUAL QUE TUS TSUBOS, ESE ES EL SECRETO, CORRECTO?
AAAH!!
WHA JAJA JA!! SI, ASI ES !!
JU...
RECONOZCO QUE TIENES TALENTO, KENSHIRO, SUCESOR DEL HOKUTO SHIN-KEN!
PERO NO ES SUFICIENTE! AUN NO DESCUBRES TODOS MIS SECRETOS!!


Y ES POR ESO, QUE COMO SUCESOR DEL NANTO HOO-KEN, USARE MI MAXIMO ATAQUE!!


HUH?
OOH!! LA POSICION DEL EMPE-RADOR SAGRADO!!
UNA POSE DEL NANTO HOO-KEN!


TECNICA DE SUCESION DEL NANTO HOO-KEN: TENSHO JUJI HO*!!
*VUELO DEL FENIX EN CRUZ


TODOS LOS ENEMIGOS SON INFERIORES!
NO HAY POSES EN EL NANTO HOO-KEN DEL EMPERADOR!
.....
EL EMPERADOR DEBE HACER TODO A UN LADO Y ENFRENTARLO !!
SIN EMBARGO, CUANDO APARECE UN ENEMIGO AL NIVEL...
PARA ESO ES EL TENSHO JUJI HO, EL ORGULLO DEL EMPERADOR !!


ENTONCES TE RESPONDO CON ESTO!
HUH?!


AAH!!
MMH... EL TENHA NO KAMAE*, UNO DE LOS MAXIMOS ATAQUES DEL HOKUTO SHIN-KEN
*Pose que rasga los Cielos
LA OSA MAYOR ES LA PROTECTORA DEL UNIVERSO, CUANDO EL CIELO PELEA, DIOS LA SACRIFICA, Y ESA POSE, ES UNO DE LOS ATAQUES MAS PODEROSOS!
EL TENHA NO KAMAE ...


ОАН
!!


QUE ES ESTO ?!
ESTA GRANI-ZANDO !!
WOW !!
JU JU... HASTA EL CIELO ESTA EMOCIONADO CON ESTA IMPERDIBLE PELEA!!
CADA UNO HA SACADO SU MAXIMA TECNICA...
EL COMBATE SE DECIDIRA BASADO EN QUIEN ES EL MAS HABIL CON SU ATAQUE!


OAAAH!!
AQUI VOY KENSHIRO!! NO SE NECESITAN DOS GRANDES ESTRELLAS EN EL FIRMAMENTO!!
ATAA!!


WHA JAJAJA JAJA !!
GWRAA!!


ATATATATA!!
JA JA JA! SOY COMO UNA HOJA BAILANDO EN EL CIELO! NINGUN EXPERTO EN ARTES MARCIALES PUEDE CONTRA MI!!


KESNHIRO SIGUE EN SU POSE, Y AUN NO HA MOSTRADO NINGUNA TECNICA
PUEDO VER QUE EL GANADOR YA ESTA DECIDIDO!
SIN EMBARGO ...
SOUTHER ES FUERTE, PUEDE SEGUIR LOS MOVIMIENTOS DE KENSHIRO
.....
AH! KEN!!


LOS PREDECESORES DEL NANTO SIEMPRE ESTABAN EN SILENCIO A LA SOMBRE DEL HOKUTO, ESE DIA LLEGA A SU FIN HOY!!
CUANDO EL NANTO PELEA, EL HOKUTO APARECE...
Y LOS 2000 AÑOS DEL HOKUTO SHIN-KEN LLEGARAN A SU FIN!
MAESTRO, LA COSNTRUCCION DE LA CRUZ MAUSOLEO SERA TERMINADA PRONTO!
SOLO HABRA UNA ESTRELLA POLAR, LA ESTRELLA CRUZ, Y MI ESTRELLA DEL LIDERAZGO GOBERNARA!!


EL GOLPE FINAL, KEN-SHIRO !!


TECNICA SECRETA DEL HOKUTO SHIN-KEN, TENHA KASSATSU* !!
*Vida o muerte que rasga los Cielos
HO AA !!


AAAH! MIREN! LAS PIEDRAS DE ATRAS SE PULVERIZARON !!


FU FU!!
GRAA!!
QUE ...?!
UUH...
Y ASI PERECERA LA ESTRELLA DEL DICTADOR !!
EL SECRETO DEL TENHA KASSATSU CONSITE EN GOLPEAR LOS TSUBOS USANDO SOLO EL TOUKI, SIN TOCAR AL ENEMIGO!




EL DECLINE DE UN PROFUNDO AMOR!


UH UH!


UGH... NO... AUN NO!!
PAGARAS POR EL CRIMEN DE HERIR EL CUERPO DEL GENERAL DEL NANTO!!
NO CONOCES LA UBICACION EXACTA!
A...AUNQUE DESCUBRAS EL SECRETO DE LOS TSUBOS INVERTIDOS ...
MIREN EL CUERPO DEL EMPERADOR SAGRADO!!
Q... QUE ?!
LA ARMADURA QUE CUBRIA TUS TSUBOS YA ESTA ROTA









NOTA: El keiraku segun la medicina china, son canales por donde viaja la energia vital (Ki)


HAAA!!
NO ME PODRAS DERROTAR SOLO CON TU TOUKI !!
MIRA! AUNQUE REVELASTE MIS TSUBOS ...
JU JU JU ...
OOH!! LAS HERIDAS DE SU ESPALDA !!
NI SIQUIERA TU PODRAS CONTRA EL NANTO HOO-KEN EL CUAL ME CONVIERTE EN UNA HOJA!
NO PODRAS GOLPEAR MIS TSUBOS !!


HAAAA!!
HUH ?!
QUE ?!
LE HE ARRANCADO LAS ALAS!!
EL FENIX NO VOLARA MAS!
MIS... MIS PIERNAS !!
YA NO PUEDO VOLAR!


MI ARMADURA HA SIDO DESTRUIDA Y MIS ALAS ARRANCADAS !!
HUK UK... SERA QU...
ESTE COMBATE HA TERMINADO
URK!!
SIN EMBARGO ...
EMPERADOR DEL NANTO SEI-KEN!!
YO SOY SOUTHER, EL EMPERADOR SAGRADO!!


EL EMPERADOR NO HUYE DE UNA PELEA!!
NO RETROCEDO, NO ME ARREPIENTO !!
NO... NO TE CONCEDERE MI DERROTA !!
.....




HAAAA!!
OAAAH!!


ATATATATATA !!
GUURF !!


HAAAA!!


HOKUTO UJO MOSHOHA* !!
*Onda de choque compasiva del Hokuto
ME TIENES COMPASION EN MI MUERTE?
BAS- TARDO... USASTE UNA TECNICA INDOLORA ...
.....


HFF...
EL SUEÑO... DE EL EMPERADOR SAGRADO... DEL FENIX... ESTA ROTO...


CALIDEZ ...
DEBERIAS RECORDARLO, TAMBIEN HAY CALIDEZ
EL AMOR NO SOLO ES TRISTEZA Y DOLOR


TEN...TENGO UNA ULTIMA PREGUNTA QUE HACERTE


POR QUE LLEVAS LA CARGA DE LA TRISTEZA, LA CARGA DEL DOLOR?
AMOR... EL AMOR SOLO TRAE TRISTEZA...


.....


SUCESOR DEL HOKUTO SHIN-KEN, FUSITES UN GRAN OPONENTE...


TU VIDA ESTA LLEGANDO A SU FIN, MUERE COMO LO DESEES...


DERROTADO ... TOTALMENTE DERROTADO ...
JU JU JU ...


MIRA LA CARA DEL EMPERADOR
AH!
LA CRUELDAD HA DESAPARECIDO, AHORA ES COMO UN NIÑO...
MA... MAESTRO ...


COMO... COMO ANTES...
UNA VEZ MAS, SU CALIDEZ ...
QUE HOMBRE TAN TRISTE!
NUNCA HABIA AMADO TAN PROFUN-DAMENTE
.....
AH!! MIREN ESO!!

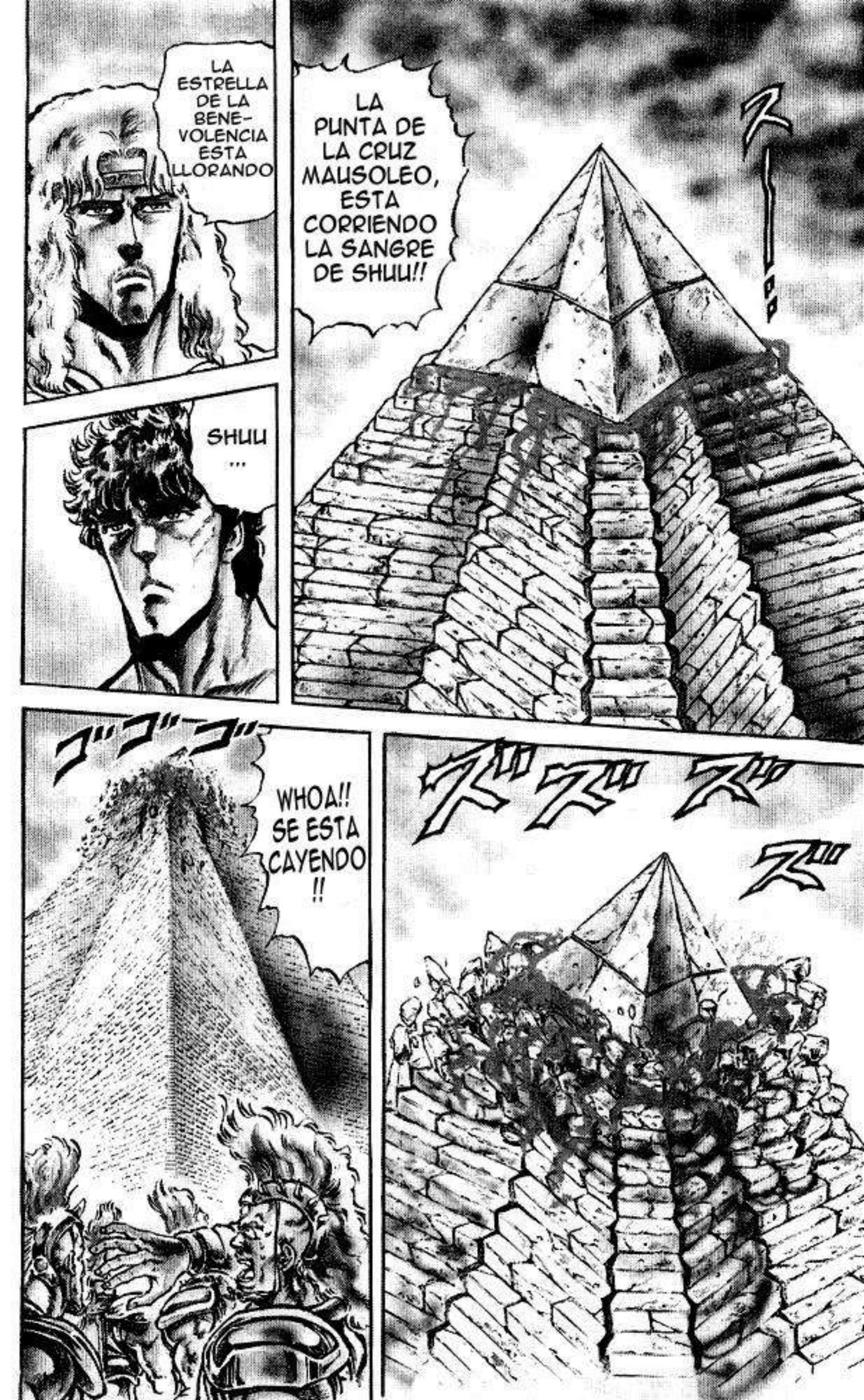
LA ESTRELLA DE LA BENE-VOLENCIA ESTA LLORANDO
LA PUNTA DE LA CRUZ MAUSOLEO, ESTA CORRIENDO LA SANGRE DE SHUU!!
SHUU ...
WHOA!! SE ESTA CAYENDO !!


ESTA VEZ NO NECESITASTES DE MI
KEN-SHIRO ...


UNO DE MIS MAS GRANDES ENEMIGOS SE HA IDO!!
A DONDE VAS?
.....


A RETOMAR MI CONQUISTA !!


HASTA QUE NO DERROTE A MIS DOS ENEMIGOS, NO PODRE CONQUISTAR EL MUNDO!
TOKI, TARDE O TEMPRANO NOS ENFRENTAREMOS EL UNO AL OTRO!
HASTA LA PROXIMA !!


EL KEN-OH NO ESTA MUERTO!






ガリ
ガ
LEO
SABIA QUE VENDRIAS ...
ERES TU, RAOH ...?


ESTOY AQUI PARA TOMAR TU VIDA!
LO SIENTO
MMH...




OOH!! AL FIN SOMOS LIBRES!!


LA LUZ BRILLA UNA VEZ MAS!!


SHIN... REI, YUDA, SHUU... Y AHORA SOUTHER!




DE LOS SEIS HOMBRES DEL NANTO ROKU SEI-KEN, CINCO YA NO ESTAN
REGRESA, KENSHIRO. EL DESTINO TE LLAMA!
TARDE O TEMPRANO, EL TIEMPO IRA POR LA ESTRELLA RESTANTE...
SOLO PUEDE HABER UN SUCESOR DEL HOKUTO SHIN-KEN!
...DEBO SEGUIR MI DESTINO
YO TAM-BIEN ...
Y TU, TOKI?


MI ENEMIGO EN ESTA VIDA ES RAOH!!
TOKI...
EL KEN DE ESE HOMBRE DEBE SER SELLADO!







NOTA: El tokui viene siendo como el Ki de Dragon Ball, el Chakra de Naruto o el Cosmos de Saint Seiya


PARA VER SI ESTA HERIDA SE SANA, TU SERS MI OPONENTE!!
JE JE JE... CLARO QUE NO !!
ASI QUE NO ABAN-DONASTE TU KEN?


COMO A ELLOS, LE DARE DESCANSO A TU ALMA!!
YA VEO, MUCHOS HOMBRES HAN MUERTO EN DISPUTAS POR TOMAR EL LUGAR DE EL SUCESOR!!


SKRYAA!!
HARGN
OOH!
HUU!!
HAUR
HUUM!!


EL ES EL UNICO QUE PODRA RESTAU-RARME!!
QUE PODER !!


UUH... SU FUERZA PARAECE NO TENER FIN!!
YO NO PODRE SELLAR SU KEN !!
TOMA ESTO RAOH !!
SHICHISEI MASSATSU* !!
*Obliteracion de las Siete Estrellas
JE JE... TANTO QUIERES MATARME?!
HUM! EL SHICHISEI MASSATSU ES UNA TECNICA SUICIDA QUE MATA AL RIVAL A EXPENSAS DE TU VIDA PROPIA


ESA ES LA RAZON POR LA QUE DOY EL TODO POR LA RESURECCION DEL KEN-OH !!
HOOOAA!!
ARGH!!
MUERE !!
UH!!


GHAA AA!!
MI CICATRIZ HA DESA- PARECIDO !!
STOH
HUR !!
OREAAA !!


CON LOS TRES HERMANOS, RAOH, TOKI Y KENSHIRO, EL HOKUTO SHIN-KEN NO HABIA SIDO TAN FUERTE EN SUS 2000 AÑOS DE HISTORIA!!
ES... ESTO ES UNA LOCURA ...!
WHAJA JAJA!! EL KEN-OH NUNCA MORIRA!!
CADA UNO PUDO HABER SIDO UN GRAN SUCESOR !!
POR QUE DIOS NOS ENVIO A ESTOS TRES EXTRAORDINARIOS HOMBRES AL MISMO TIEMPO ?!




HUUUU!!


ES POR ESO QUE DESEO TERMINAR MI VIDA COMO UN GUERRERO
MIS DIAS ESTAN CONTADOS!
EL PUÑO QUE RASGA LOS CIELOS!! - FIN DEL TOMO 11

■ジャンプ・コミックス

北斗の拳

11 眠れ 墓標なき墓に！ の巻

1985年9月15日　第1刷発行
1996年9月15日　第30刷発行

著者　武論尊

©Buronson 1985
原哲夫
©Tetsuo Hara 1985
編集　ホーム社
東京都千代田区一ツ橋2丁目5番10号
〒101-50　電話　東京　03(5211)2651
発行人　後藤広喜
発行所　株式会社　集英社
東京都千代田区一ツ橋2丁目5番10号
〒101-50
03(3230) 6233(編集)
電話　東京 03(3230) 6191(販売)
03(3230) 6076(制作)
Printed in Japan
印刷所　株式会社　美松堂
中央精版印刷株式会社

本書の一部あるいは全部を無断で複写複製することは、法律で認められた場合を除き、著作権の侵害となります。

乱丁・落丁本はおとりかえいたします。

ISBN4-08-851667-2 C9979

JUMP COMICS

遠い誓い！の巻

北斗の拳 12

原作 武論尊
漫画 原哲夫



北斗の拳 12



武論尊
原哲夫

☆1672
集英社

JUMP COMICS

北斗の拳 12

PROMESA DEL PASADO!



GUION: BURONSON
DIBUJO: TETSUO HARA

EL CORAZON TIENE SUS RAZONES



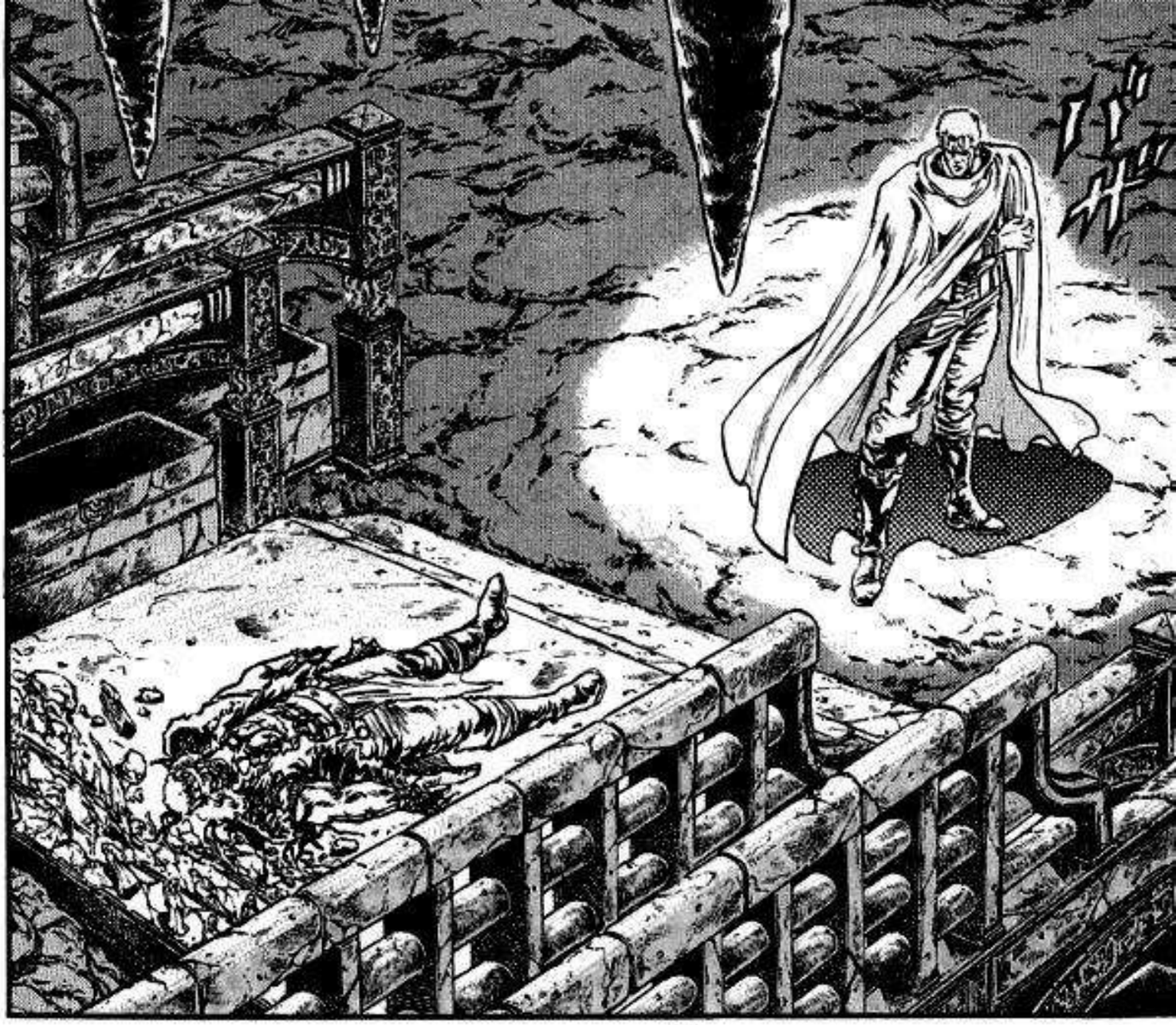
ドドド





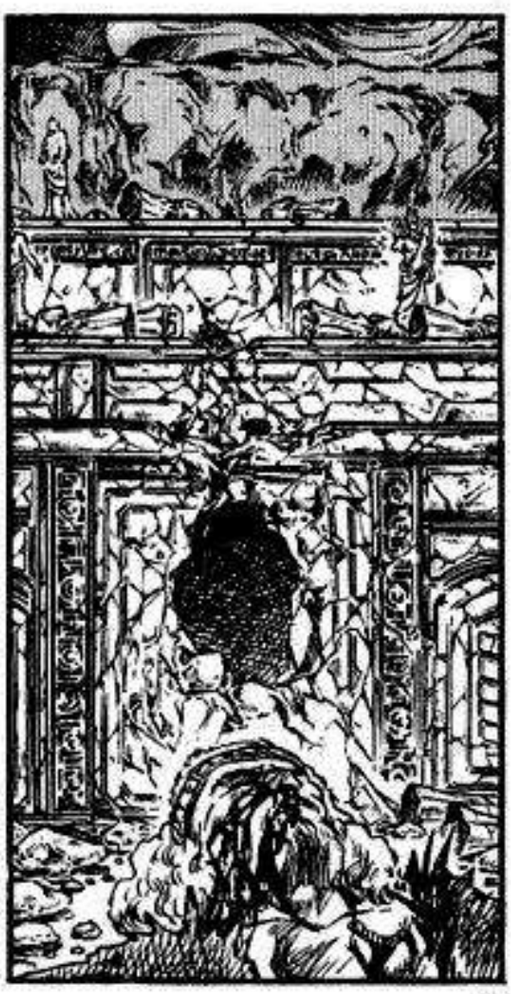




LOS HIJOS DE KORYU ...








AH! TOKI SAMA, ESTA POR AQUI!




AAAH...


AGUANTA UN POCO MAS, KEI!
UH... UUH...






スー!
スー!


ESTARA BIEN, SU FIEBRE PRONTO BAJARA
ミラ!


OH!

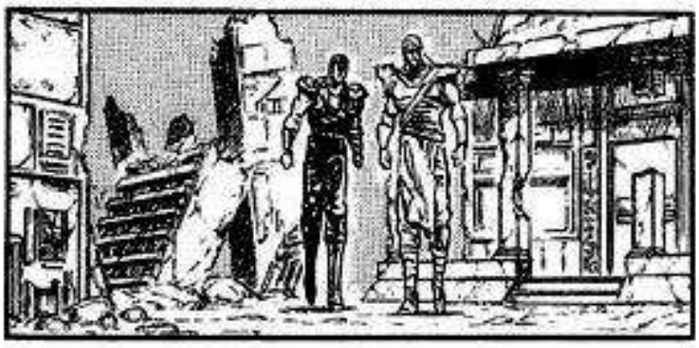


AH... MUCHAS GRACIAS TOKI-SAMA!
ガヤ!


FRANCAMENTE, ASI ES COMO ME GUSTARIA QUE TERMINARA MI VIDA, CON ESTOS NIÑOS Y ESA GENTE QUE SUFRE


EL INSTINTO DE UN HOMBRE EXPERTO EN ARTES MARCIALES HA DESPERTADO!
UN HOMBRE ...


ENTONCES ?


TOKI
!!


UNA PELEA CON RAOH...


ADEMAS, NO PUEDO ESCAPAR A MI DESTINO ...


MI... MI NOMBRE ES ZENGYO, YO TRABAJO PARA KORYU Y SUS HIJOS! RA...RAOH MATO A KORYU-SAMA!


ESTA PERSONA QUIERE HABLAR CONTIGO!


HAH... HAH...




LOS HIJOS DE KORYU-SAMA NO PODRAN CONTRA EL!!
RAOH A VUELTO Y A REVIVIDO SU KEN!!
QUE?!
RAOH ...
ES INUTIL...
BASTARDO!! MATASTE A NUESTRO PADRE!!


HUH ?!
QUE ?!


DEBO DARME PRISA!
TOKI!!
AH...
KENSHIRO ...


VE SI MI ENFERMEDAD A DEBILITADO MI KEN
MUY BIEN, ENTONCES OBSERVA CON TUS PROPIOS OJOS!
.....
CREES QUE CON ESTE CUERPO ENFERMO NO PODRE CONRA RAOH, CIERTO, KENSHIRÓ?





*Palma de regreso al Cielo









ESTA SERA LA PRIMERA Y ULTIMA VEZ QUE PELEMOS EL UNO CONTRA EL OTRO... SIEMPRE HE QUERIDO PROMBARME CONTRA TI...

DISFRUTARE CON LAS TECNICAS DEL SUCESOR DEL HOKUTO SHIN-KEN

TOKI...

EL HOMBRE AL QUE MAS ADMIRO, POSEEDOR DE LAS MAS FORMIDABLES TECNICAS DE LOS 2000 AÑOS DE HISTORIA DEL HOKUTO


OOAH!!
HUUU!!


AH !!
UH !!


AH! AAH...
AH! QUEDARON A MANO!
SI TU CUERPO NO ES ACABADO POR LA ENFERMEDAD ...
HE VISTO EL KEN DEL SUCESOR!
BIEN HECHO KENSHIRO
Y ESE MISMO DESTINO QUE ME QUIERE MUERTO, ES EL QUE MUEVE ESTE CUERPO ENFERMO!
FUE EL DESTINO LO QUE ME PERMITIO ENFRENTARME A TI CON ESE RESULTADO!

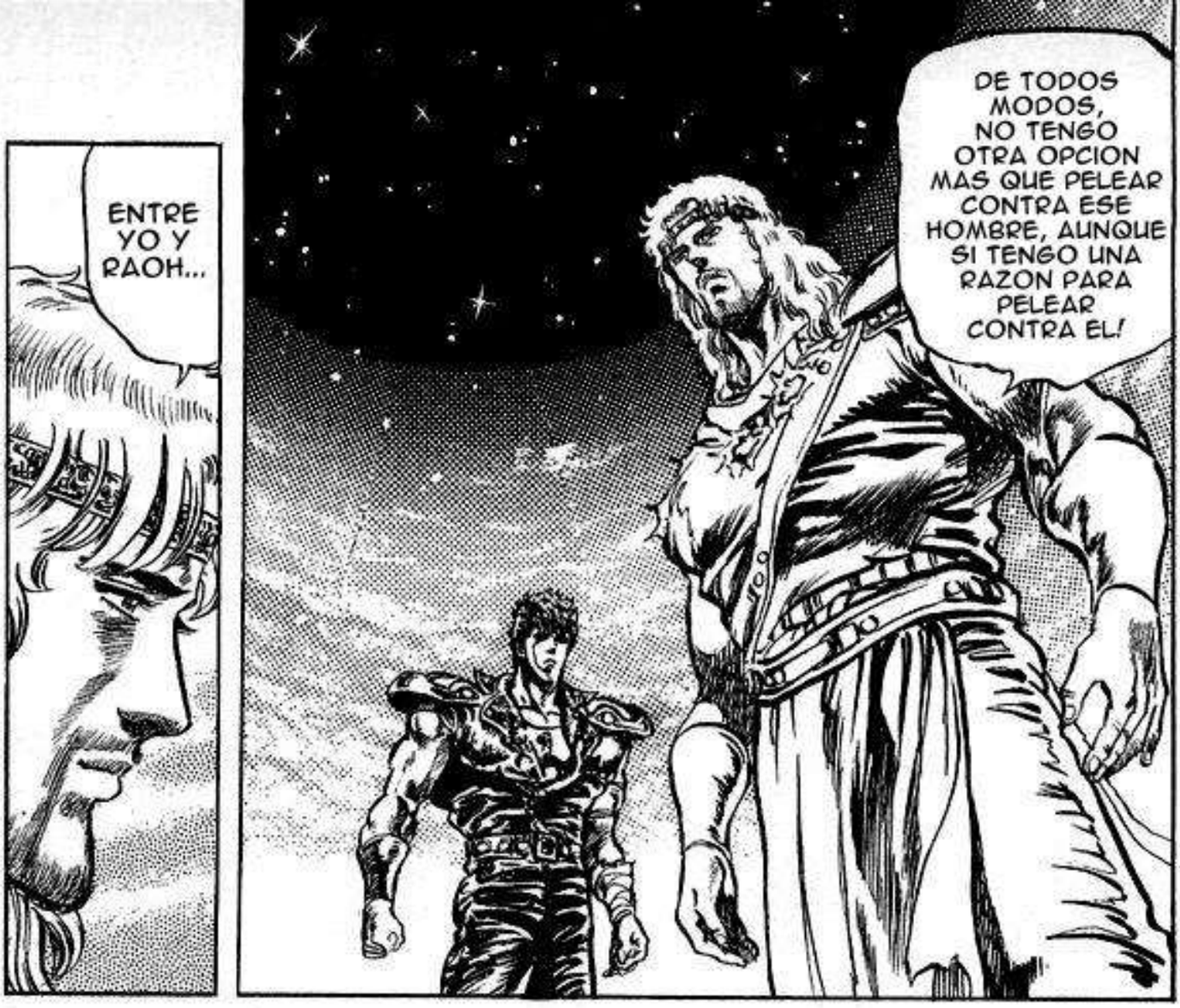
ENTRE YO Y RAOH...
DE TODOS MODOS, NO TENGO OTRA OPCION MAS QUE PELEAR CONTRA ESE HOMBRE, AUNQUE SI TENGO UNA RAZON PARA PELEAR CONTRA EL!




KENSHIRO ...
ESTE ESPIRITU, TE LO DEJO A TI
Y ESTE CUERPO, LO ENVIARE A UN COMBATE MORTAL CONTRA RAOH!!


ARGH!!
GHAA!!
AAAH!!


SI AMBOS SIGUEN LA MISMA SENDA, SUFRIRAN EL MISMO DESTINO!!
AH... A... AGH!!
GRAH!!
URG GLE..
SI EN VERDAD SON HERMANOS, ESCOGAN SENDAS DFERENTES
UK!!


NUESTROS DESTINOS ESTAN EN MOVIMIENTO !!
EL DIA EN QUE RYUKEN NOS ADOPTO, ELEGIMOS LA SENDA DEL HOKUTO SHIN-KEN, Y DESDE ESE DIA...
VENDRAS, TOKI?!

DESDE ESE DIA,
UNA TRAGEDIA!








TUS PADRES DESCANSAN AQUI?
SI
Y CUANDO MUERA, REGRESARE A ESTA TIERRA
Y ES EN ESTE LUGAR ...
DONDE YO NACI
ESTA TUMBA ES MIA


ESA ...
MMH...
PERO ENTONCES, DE QUIEN ES LA DE EN MEDIO?
.....
!?
LE PERTENECE A MI HERMANO MAYOR QUIEN DEBE SER ENTERRADO AQUI
HER-MANO MAYOR ?
.....


RAOH!
NO HAY DUDA DE QUE SON DE REY NEGRO!!
VE... VENGAN ACA! DEBEN VER ESTAS PISADAS DE CABALLO!!
HEEEY!!
MH...


LAS MARCAS QUE USABAMOS PARA COMPARAR NUESTA ESTATURA
SFX: Relinchos




MH...
SABIA QUE TU SENDA TE TRAIRA AQUI, TOKI


QUE ?!
PARECE QUE PADRE Y MADRE ARREGLARON ESTE ENCUENTRO ENTRE HERMANOS


EN... ENTONCES, ELLOS SON HERMANOS DE SANGRE?
LO SABIA!
HMPH
NO HAY UN MEJOR LUGAR PARA NUESTRO DUELO
EL TIEMPO PASA RAPIDO, CUANTOS AÑOS HAN PASADO?
AH!!


HEMOS CRECIDO MUCHO DESDE ENTONCES
MH...
RECUERDAS LO QUE PASO ESE DIA?
PERFEC-TAMENTE!


ポ・ポ・ポ・
U... UUH...
HER... HER-MANO MAYOR!
AUNQUE LO HAGAS, NUESTROS PADRES NO VOLVERAN
NO LLORES TOKI!
CUANDO TU ESPIRITU DECAIGA, VEN AQUI Y VE ESTA ROPA COMO UN RECUERDO
AHORA ES CUANDO PASAREMOS POR DIFICILES PRUEBAS
PARA HACERME EL HOMBRE MAS FUERTE!
¡¡¡!!!
ES POR ESO QUE ESTOY APREN-DIENDO KUNG-FU TODO EL TIEMPO
TENEMOS QUE SER FUERTES!


HERMANO MAYOR
NOSOTROS LOS HERMANOS NUNCA SEREMOS DERROTADOS !!
SEREMOS LOS HERMANOS MAS FUERTES DEL MUNDO!!
TU ERES RAOH?
AH!
SOY RYUKEN DEL HOKUTO SHIN-KEN, TU PADRE ME ENCARGO QUE CUIDARA DE TI


DE PIE
HAA!!


WHAAAA!!
UAAH!!
AAH!!


AU!!
AH! TOKI!
URK! AGUANTA !!
POR QUE ?!
PROMETI ADOPTAR UN NIÑO, NO QUIERO A DOS
QUE ?!


UNO NO PUEDE SEGUIR LA SENDA DEL HOKUTO SHIN-KEN SI ES DEBIL!
AHORA ESCALEN HASTA AQUI! EL QUE LO LOGRE, SERA AL QUE ADOPTE!
HER-MANO
.....
TOKI ...
SI TU TE CONVIERTES EN SU HIJO, SERAS LO QUE SIEMPRE HAS QUERIDO, SER EL HOMBRE MAS FUERTE EN ESTE MUNDO!
VE TU, HERMANO, NO TE PREOCUPES POR MI
URGH!
HER... HER-MANO ...
YO TAMBIEN PROMETI HACERME FUERTE!
NO NECESITAS PENSAR EN MI


NO VIENE ...
RARAMENTE SE ENCUENTRA AL HIJO DE UN LEON ...


RAOH?
TU!
NGG AAA AA!!

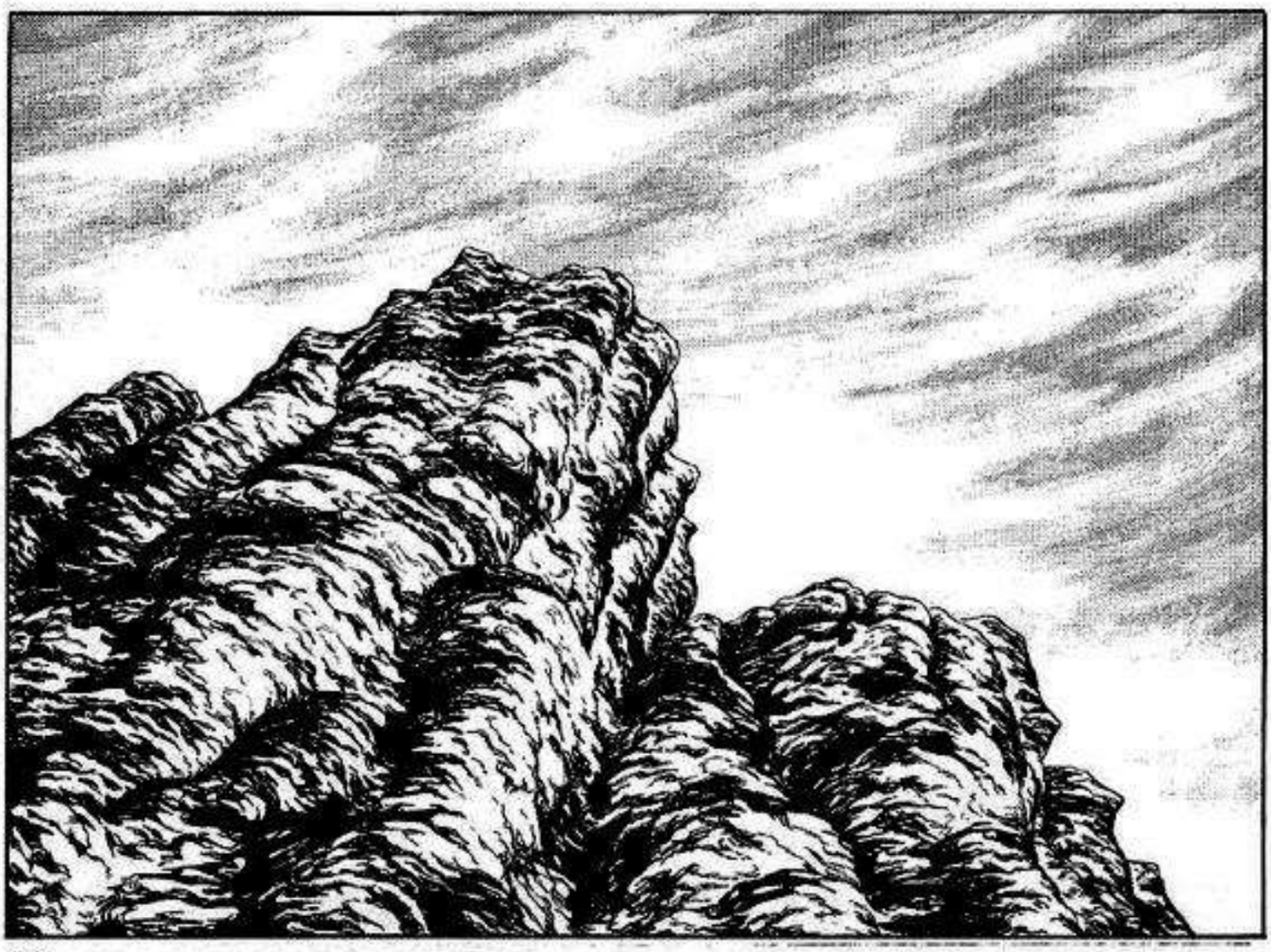


RAOH, ESCALASTE ESTE RISCO CON UN BRAZO?!
Q... QUE ?!


NO SERE ADOPTADO SIN MI HERMANO! YO MISMO CUIDARE DE TOKI!!


ESTE CHICO PUEDE CONVERTIRSE EN ALGO MAS GRANDE DE LO QUE PUEDA IMAGINARME!

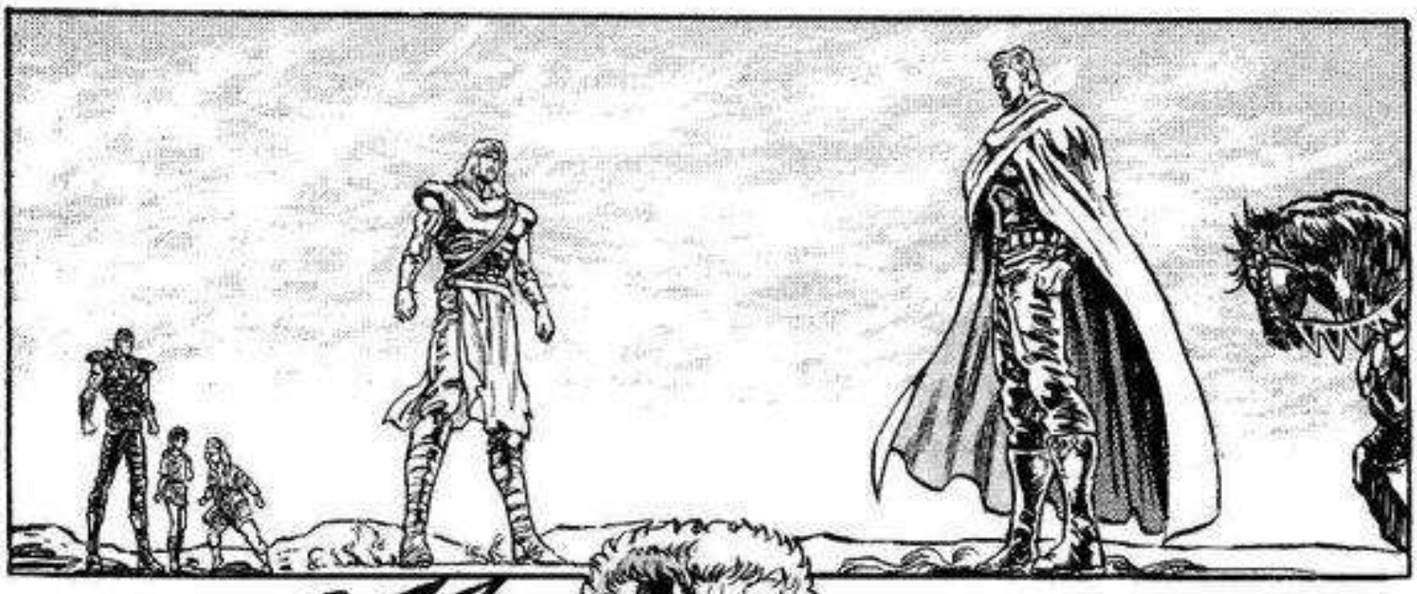


COMEN-ZEMOS !!


RAOH... TU FUERZA SE HA VUELTO MAS FUERTE DE LO QUE NUESTRO MAESTRO RYUKEN SE HUBIERA IMAGINADO, AL IGUAL QUE TU AMBICION!!
パ!!


PROMESA DEL PASADO!




ERES DIGNO DE SER MI HERMANO MENOR, TOKI!
PODREMOS PELEAR AL MISMO NIVEL!
TE ARREPIENTES DE ALGO?
NO, DE NADA, ESTE ES LA SENDA QUE ESCOGI!


KEN!
LOS... LOS PUEDES DETENER?
NO, NO PUEDO!
NADIE SE PUEDE INVOLUCRAR EN ESTA PELEA DE LA MISMA SANGRE!


SU...SUS KEN SON COMPLETAMENTE DIFERENTE!
VIOLENCIA Y SERENIDAD ... SON MUY DIFERENTES, AL IGUAL A LA MANERA EN QUE VIVEN
ACTIVO Y PASIVO ...


OAAAH!!


HA!!


ES TU IMPEDIMENTO LO QUE LE DA FUERZA A TU KEN?!
ES VERDAD! NO VEO QUE TE ARREPIENTAS! NO VEO MIEDO!!


NO ES MI CERCANA MUERTE LO QUE LE DA FUERZAS A MI KEN!
AAH!!
ES TU PROPIA EXSISTENCIA, RAOH!!


HAH ...
HAH ...
OREAAA!!
MUY DEBIL !!


G... GUH...
GHAA !!
HAAAA !!
HUM!
BWAR!!
AH...


NO, TE DIJE QUE TE FUERAS PARA ALLA
HERMANO ...
OAAAAH!!
GUH...
MH
ESO ES TODO POR HOY


HERMANO !!
ADEMAS, QUIERO SER MAS FUERTE
.....
SI ME RINDO, SEREMOS LAS PRESAS OTRA VEZ, NO LO PUEDO ACEPTAR!
NO TE PREOCUPES, NUNCA ME RENDIRE
ESTAS... ESTAS BIEN, HERMANO ?!
ESTOY BIEN
JE
ESO ES GENIAL HERMANO !
Y ME ASEGURARE QUE EL NOMBRE RAOH RESUENE EN TODO EL MUNDO!!
YA LO VERAS, TOKI... ME CONVERTIRE EN EL HOMBRE MAS FUERTE DEL MUNDO!!


PUFF
...

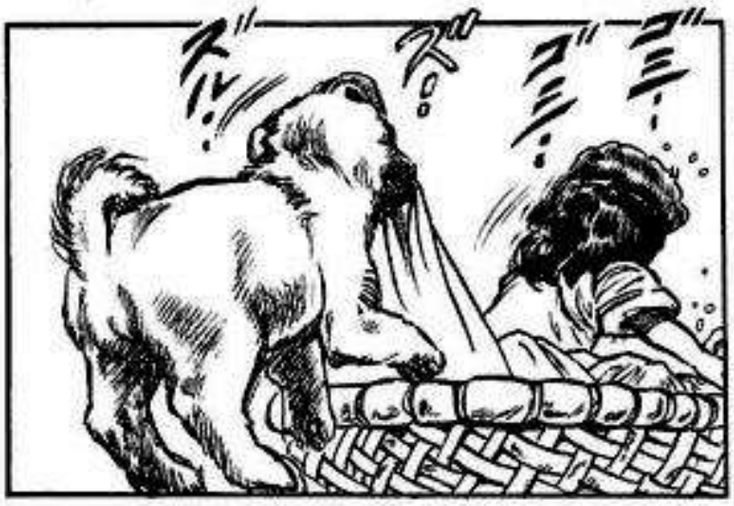




AUCH!


HEY
NO!
DETENTE
!!


AH!




KOKO!
KOKO!


KO... KOKO!!
AH!
QUIEN... QUIEN HIZO ESTO?
GAJA JA!!
POR... POR QUE HICISTE ESTO?
GU JU JU!
OYE, ESE PERRO ES TUYO?


FUE UN BLANCO PERFECTO!
SOLO ERA UN PEQUEÑO RENACUAJO, PERO LA SENSACION ES LA MISMA! JA JA
NO!!
OUCH !!
HAA!!
MA... MALDITO MOCOSO !!
IAAAH!!
EEEH ?!



GWLOAAH!!

BB WA AA !!

HYAA!!

GRAA!!

HUU!!

HUU!!

D... DE...

DE-TENTE !!


UU WA AA AA AH !!
YA ES SUFI-CIENTE TOKI!
EH?
AH... AAH...
INCREIBLE, UN GENIO DEL KUNG-FU ESTABA ESCONDIDO EN EL HERMANO MENOR
CUNADO APRENDISTE ESTO, TOKI?
ESTUVISTES ESPIANDO EN EL DOJO, NO ES ASI?
.....
TOKI... TU...


QUIERES APRENDER EL HOKUTO SHIN-KEN?
SI!
ESTAS SEGURO ?
EL HOKUTO SHIN-KEN ES PASADO SOLO A UNA PERSONA, SI SIGUES LA MISMA SENDA, UN DIA, UNO DE USTEDES ABANDONARA EL KUNG-FU Y SERA DESTRUIDO
EN ESE CASO, PUEDES VENIR AL DOJO A PARTIR DE MAÑANA
DE... DE ACUERDO !!
POR QUE?
TOKI...


TOKI, LA MISMA SANGRE FLUYE EN TI!
MH...
PORQUE QUIERO SUPERARTE, HERMANO!
Y SE QUE SERAS MUY BUENO
QUIERO QUE SELLES MI KEN CON TUS PROPIAS MANOS!
ESCUCHA TOKI, SI ALGUNA VEZ ME VUELVO MALO...
TOKI... EL HOMBRE QUE ES COMO AGUAS TRANQUILAS, PERO QUE ESCONDE UNA VIOLENCIA COMO EL FUEGO!!
HUM!


EL DIA PROMETIDO HA LLEGADO! AHORA YO TE SUPERARE!!


MUY DIGNO DE TI, HERMANO!
ガッガ
PERO NUNCA PODRAS SUPERARME !!
EL DESPERTAR DE LA SANGRE!


HAK!


OOH!!
AAH! SUS TSUBOS!
KEN! TOKI LOS HA GOLPEADO!
NO


JE! TU KEN ES TAN SUAVE COMO SIEMPRE!
PUH!
NUNCA PODRAS DERROTARME !!
NO ES SUFICIENTE!! ES INUTIL QUE HAYAS DECIDICO MATARME...


HUUU!!
OREAA!!


HUM!!


AH! TOKI LO ESTA ATACANDO POR DETRAS !!


QUE ?!
GWRAA!!
COMO ?!


*Muerte a la Sombra del vacio de la Mente
UN KEN QUE LOCALIZA LA PRESENCIA DEL ENEMGIO Y PERMITE DESVIAR EL ATAQUE!!
MUSO INSATSU* !!
ESO... ESO FUE...




TOKI VENCE A SUS ENEMIGOS CON LA SUAVIDAD DE SU ARTE, Y RAOH ES VIOLENCIA PURA, ESTA SERA UNA PELEA DURA, ESPECIALEMNTE CON TOKI ENFERMO
ES SEGURO, QUE SI CONTINUO ASI...
DESDE QUE PIENSAS EN TU MUERTE, TEMES A QUE LLEGE EL MOMENTO, PERO COMO MI KEN ACTUA SIN PENSAR, NADA LO DETIENE!!
TOKI! DESDE QUE QUIERES SER COMO YO, POR QUE NO APRENDISTE UN KUNG-FU CRUEL Y PODEROSO?
YA VI EL RESULTADO DE ESTA PELEA!!
PODER ES MUERTE! SUAVIDAD ES COMPASION! ESA SUAVIDAD QUE USAS POR RECHAZAR EL PODER SERA LO QUE TE DERROTE!


OREAA!!
AAH!! TOKI!!



*Puño de Poder


MH?!
LO HAS OLVIDADO, RAOH? QUE YO QUERIA SER COMO TU?


AH!!

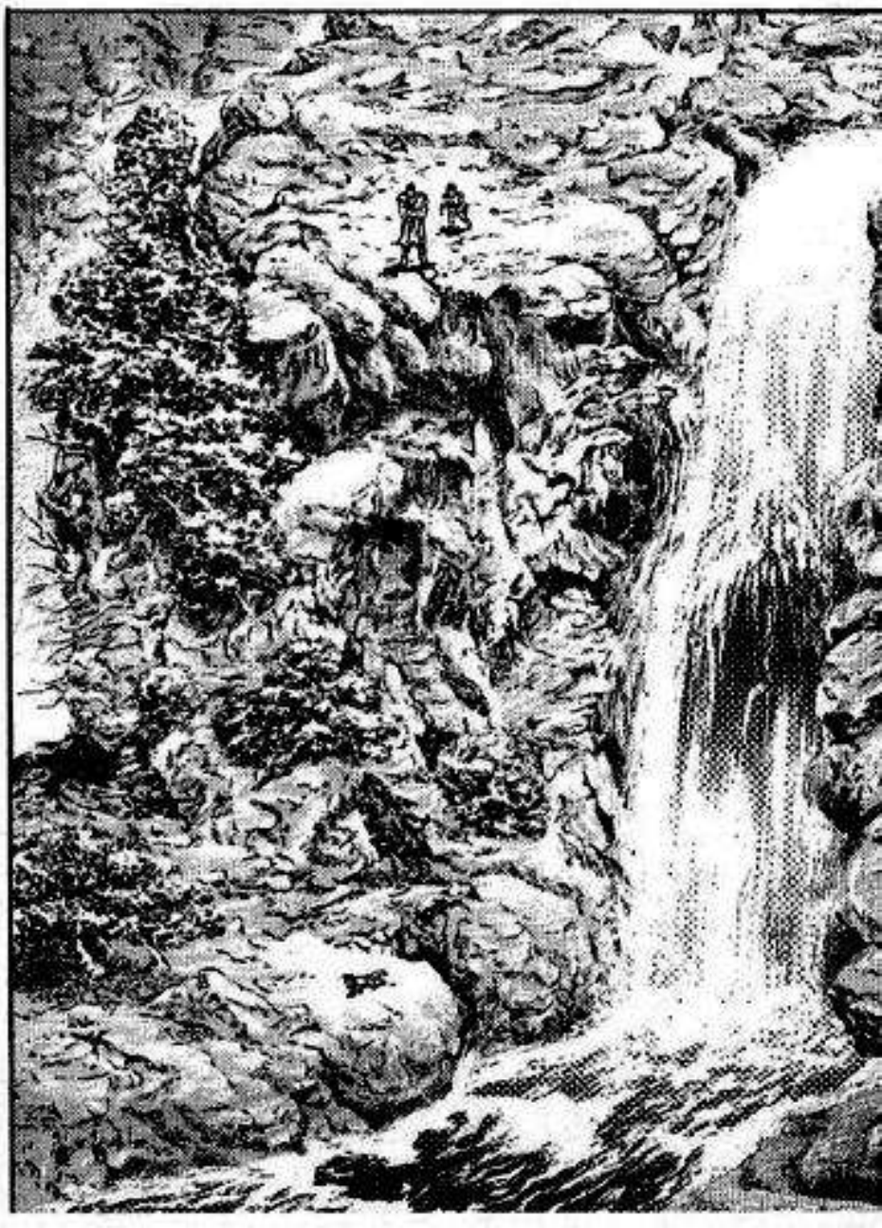


KENSHIRO!!
KEN, DESPIERTA! ¡VAMOS!
HUH?
UUH...
TOKI, POR QUE AYUDAS A KESHIRO?
DEJALO, SI NO PUEDE CONTINUAR EN ESTE PUNTO, NUNCA PODRA SER EL SUCESOR DEL HOKUTO SHIN-KEN
EL... EL NECE-SITA ...
PORQUE ES MI HERMANO MENOR!
?!
TARDE O TEMPRANO TENDRAS QUE PELEAR CONTRA EL
EL TAMBIEN TIENE POR META EL SER EL SUCESOR DEL HOKUTO SHIN-KEN


QUE ?
CUANDO MI HERMANO MAYOR RAOH ME AYUDO, USTED PENSO QUE ESTABA PENSANDO EN TODO?
MH?!
Y EN CUANTO A MI PELEA CONTRA KENSHIRO O RAOH, EL DESTINO LO DECIDIRA, NO ES ASI?
.....
TOKI, SIGUES A RAOH SIN UNA AMBICION EN PARTICULAR
.....
AAH!!
EL CUERPO DE TOKI!!


FWOOOH!!
APRENDISTE MI GOU NO KEN?!
ES LA MISMA SANGRE COMO LA TUYA LA QUE FLUYE EN MI Y LA QUE ME DA ESTE KEN!!


Y YA TE LO DIJE, QUIERO SER COMO TU!!
KUH!!


JURO QUE SOLO LO USARE CONTRA TI!!
ESTE KEN SERA POR MI ULTIMA PELEA!!
URK!!
MIRA AL CIELO !!
PUEDES VER A LA ESTRELLA QUE PRESAGIA LA MUERTE ?!


QUE...?! COMO?! ESTA SOBRE MI!!
NO PUEDE SER!
LA ESTRELLA ESTA SOBRE LOS DOS!
EL TALENTO INATO DE TOKI HA INVOCADO A LA ESTRELLA PARA RAOH!
NI SIQUIERA DIOS PUEDE PREDECIR EL FINAL DE ESTE COMBATE MORTAL!


QUE CAUNDO LOS DOS MAS FUERTES PELEEN AL MISMO NIVEL, LA QUE PRESAGIA LA MUERTE BIRLLARA SOBRE LOS DOS
EN LOS 2000 AÑOS DEL HOKUTO SHIN-KEN, LA LEYENDA DICE....
AHORA VEN, DEJEMOS QUE NUESTRO DESTINO SE DECIDA, RAOH!!


LA HORA DEL ULTIMO ADIOS!






POR PRIMERA VEZ EN SU VIDA TOMA LA DELIBERADA DESICION DE PELEAR!
TOKI, EL HOMBRE QUE VIVE POR EL BIEN DE LAS PER-SONAS!
ENTONCES INTENTA SUPERAR A TU HERMANO MAYOR!! Y DESTRUIR LA AMBICION DEL KEN-OH!
MUY BIEN!


ACABARE CONTIGO CON UNA DE MIS MAXIMAS TECNICAS, RAOH!!
OAAAH!!


OOOAR!!
EN ESTA, TODO EL PODER SE CONCENTRA
ESO ES EL TOKEI KOHO* !!
*Metodo fuerte de llamada a la pelea
ENTONCES LA ENERGIA SE CONCENTRA EN UN SOLO GOLPE CUANDO SE EXHALA!
MIENTRAS SE INHALA, EL CUERPO ALMACENA LA ENERGIA


HUUM!!
HEY LIN!


OREAA!!
HAYAA!!




GHA!!
HA!!
RAOH LO ESQUIVO CON UN SALTO HACIA ATRAS!
QUE ?!
EL MOMENTO DECISIVO !!



*Puño de los cien golpes del Cielo








GWAAH!!
...CUANDO KENSHIRO FUE NOMBRADO SUCESOR...
SI SOLO HUBIESES ABANDONADO TU AMBICION EN ESE ENTONCES ...
... RAOH ...
OH... RAOH HA CAIDO DE RODILLAS!


EL HOKUTO SHIN-KEN ES EL PRIMER PASO PARA MIS PLANES DE CONQUISTA, NO ME QUEDARE AQUI!!
NO, NADA !!
NADA TE HARA CAMBIAR DE OPINION ?
ADIOS, TOKI!
EN ESE CASO, DEBO SELLAR TU KEN!
TU ERES EL UNICO QUE PUEDE SUPERAR MI KEN! ASI QUE VEN CAUNDO TE SIENTAS PREPARADO!
VEO QUE NO HAS OLVIDADO LA PROMESA!
RAOH, MI HERMANO MAYOR, EL HOMBRE MAS FUERTE DEL HOKUTO SHIN-KEN! SI NO FUERA POR SU AMBICION, YO Y KENSHIRO CON MUCHO GUSTO LE DARIAMOS EL TITULO DE SUCESOR
JE JE JE ...


ADIOS, RAOH! AHORA CUMPLIRE MI PRO-MESA!!
NO...
AAH! EL GANO?!


AH!!
LO SE, LA ESTRELLA DE LA PROFECIA ESTA EN TOKI!!
QUE?!
SI TAN SOLO NO ESTUVIERAS ENFERMO...
TO... TOKI...
HAAAA!!

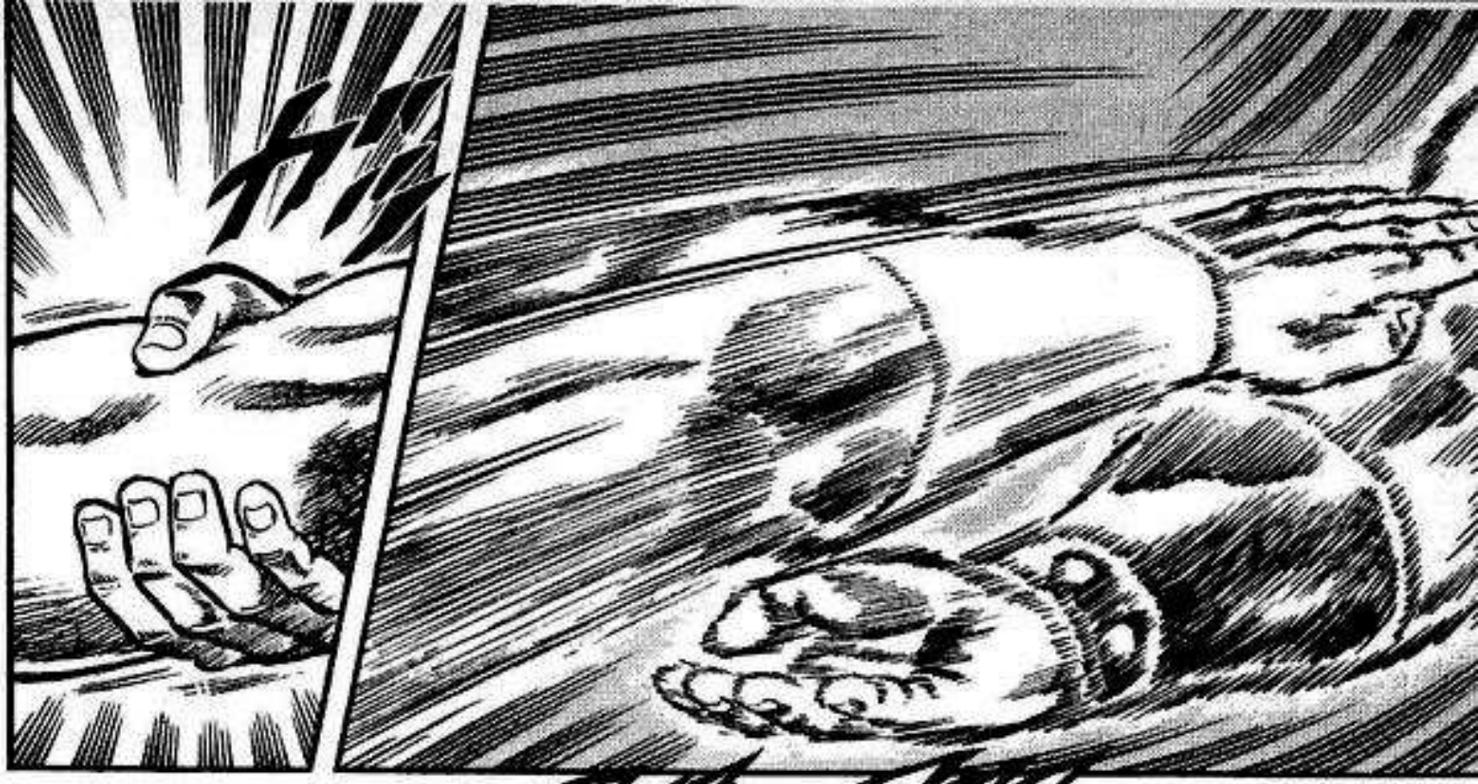

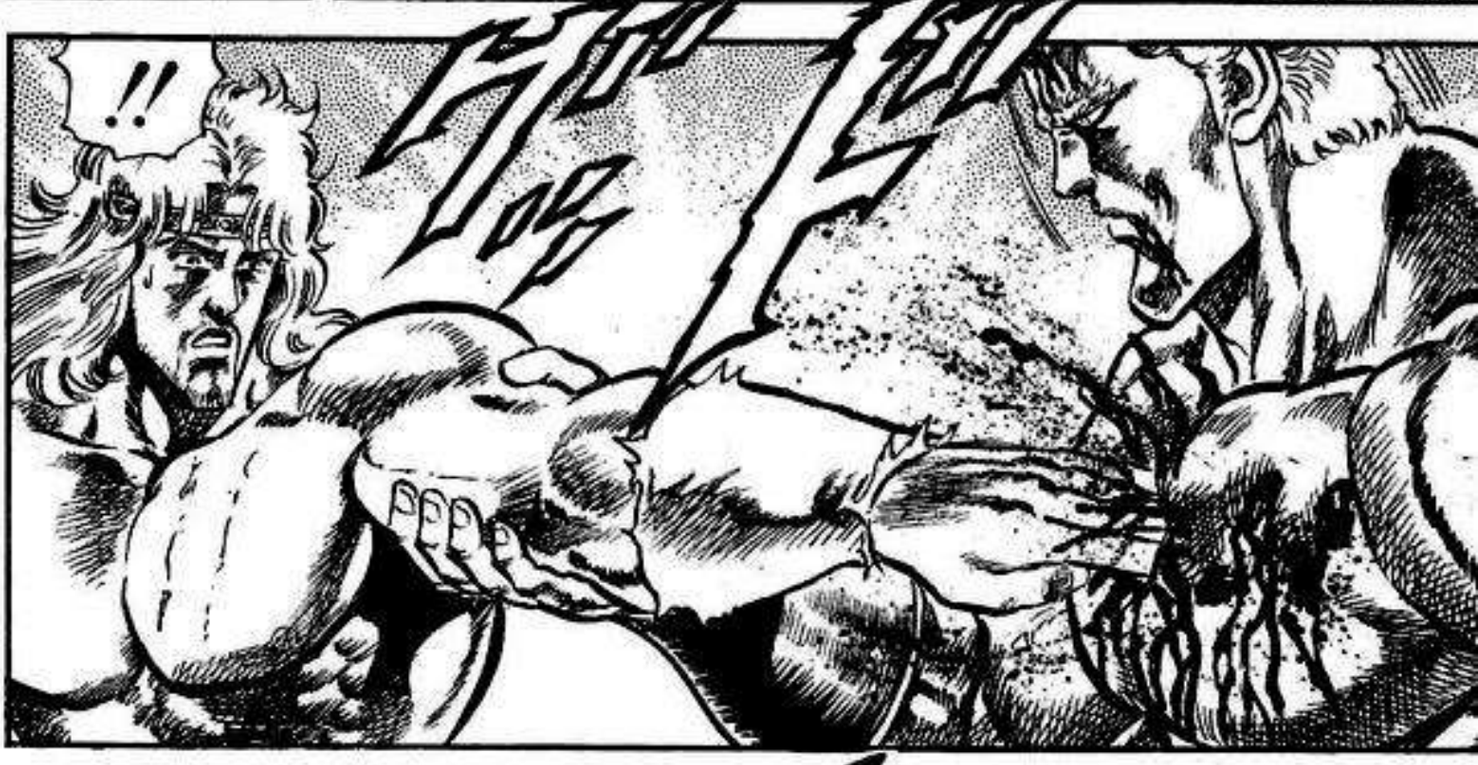
!!


NO ESTA TENIENDO NINGUN EFECTO!
NO... NO SIRVE




AH!
.....


POR QUE ESTA LLORANDO RAOH?!
OAAH!!
DESDE QUE SOMOS NIÑOS, NO DEJABAS DE SEGUIRME, ES UN CRUEL DESTINO EL QUE VIVES, HERMANO!!
ME COMPADEZCO DE TI, TOKI!
AH!
SI NO ESTUVIERAS ENFERMO, TU KEN SUAVE ME HUBIERA DERROTADO!
AUN CREES QUE NO CONOZCO EL SECRETO DE TU GOU NO KEN?!


ADIOS, TOKI!!
OOOAAH!!


GHOO!!
TOKI!!


EL CALIDO Y TRISTE VINCULO!

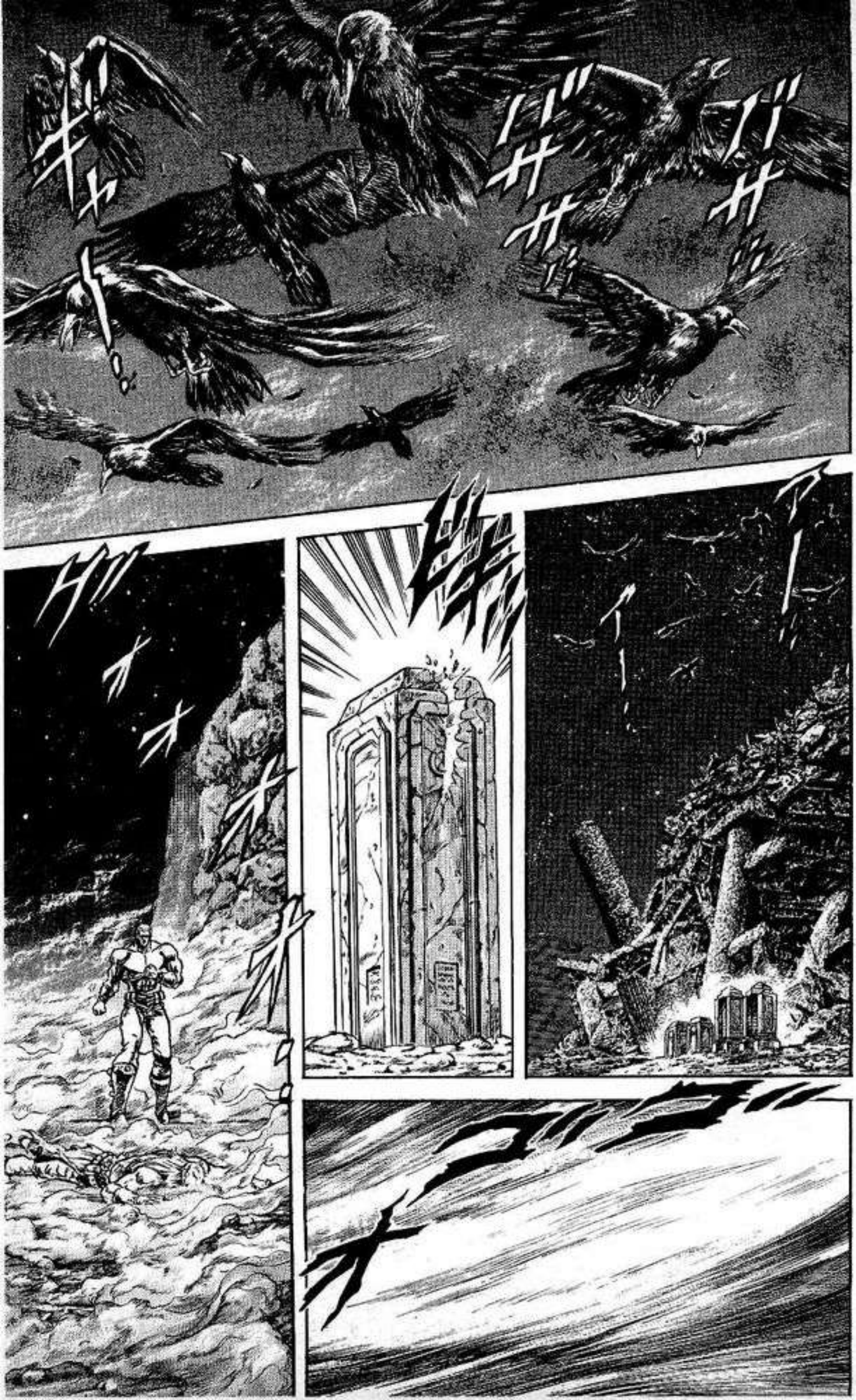




グオオオオ
TO... TOKI ESTA ...!!


LI...
LIN!!
TOKI!!
.....
AH!!
ESTO...
AUN...
NO...
ACABA...


TOKI!
NO ESTA EN CONDICION PARA SEGUIR
HYAA!!


YA TE LO DIJE, NO TE SERVIRA !!
HUH ?!


AQUI ESTA EL SECRETO DE TU GOU NO KEN!
GUUH!!
YA ES SUFI-CIENTE!! DETENTE TOKI!!
LO SABIA! MARCAS DEL SEKKATSU-TO!!
TOKI SE LOS GOLPEO PARA OBTENER EL GOU NO KEN!!
AL GOLPEAR ESOS TSUBOS, LIBERAS UNA INCREIBLE CANTIDAD DE PODER, PERO ACORTAN LA VIDA CONSIDERABLEMENTE Y LOS DAÑOS SUFRIDOS SON IRREPARABLES!!
Q... QUE?!


AUN CON TODO ESE TALENTO QUE TIENES, MORIRAS POR TU ENFERMEDAD !!
FUE TU ENFER- MEDAD LA QUE TE DERROTO
TOKI, YO NO SOY EL QUE TOMO TU VIDA
PERO SE QUE AUNQUE TE LO DIGA, NO TE DETENDRAS ...
CON TU KEN VOLVIENDOSE CADA VEZ MAS DEBIL, NO PODRAS DERROTARME
POR... POR QUE LLORAS, RAOH?
HAAH ...
HAAH ...
FUISTE TU... QUIEN TRANSFORMO LAS LAGRIMAS EN AMBICION Y EN GOU NO KEN...


OAAH!!
HAAH ...
HAAH ...
AH!!
A... AAAH!!
UGGH!!
UH... UUGH...


NO VUELVAS A DERRAMAR LAGRIMAS DE NUEVO!!
NO LLORES !!


POR ESTE PUÑO Y POR LA DOMINACION MUNDIAL!!


SI EN VERDAD QUIERES SUPERARME, ABANDONA TUS LAGRIMAS, SON INUTILES, LAS LAGRIMAS DEBEN SER TRANSFORMADAS EN AMBICION Y EN FUERZA!!
HER... HERMANO ...


YO ME DESHICE DE MIS LAGRIMAS PARA SIEMPRE!!




Y CON ESTE CUERPO, TAN CERCA DE LA MUERTE !!
TU CORAZON ...
PERO DECIDISTE EL SER MEJOR COMO TU HERMANO MAYOR!
TOKI, DEBIAS SABER QUE TU FALSO GOU NO KEN PODRIA CONTRA MI!
ESO FUE LO QUE HIZO QUE VOLVIERAN MIS LAGRIMAS QUE SE HABIAN SECADO HACE TANTO TIEMPO!
ESE TRISTE CORAZON QUE SIEMPRE ME SEGUIA AUN ARRIES-GANDO TU VIDA
TOKI, TU CORAZON NO HA CAMBIADO DESDE TU NIÑEZ


ポツ
CIERRA LA CORTINA DE MI DESTINO
NO ME ARREPIENTO DE NADA...


TOKI, ESTAS SERÁN LAS ULTIMAS LAGRIMAS QUE DERRAME EN MI VIDA!!
ADIOS, MI MAS FUERTE ENEMIGO !!
ADIOS, MI QUERIDO HERMANO MENOR!!


ESTE ES EL KEN DE RAOH, EL HERMANO AL QUE SIEMPRE SEGUISTE!!

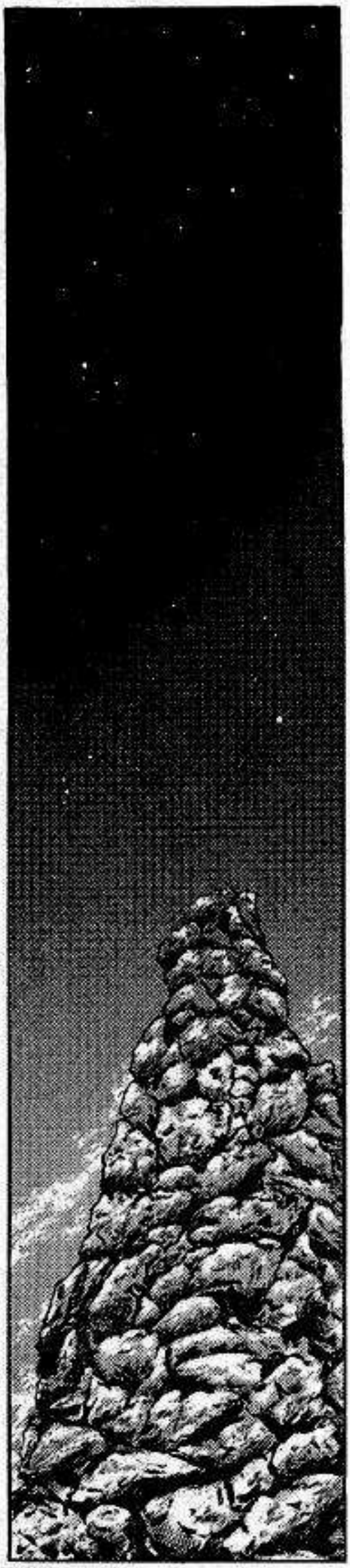


NOOO!!!








AH!!


POR QUE?


ESTA SANGRE, ESTAS LAGRIMAS! CONSIDERA QUE ESTO ES EL RENCOR DE TU HERMANO POR TU TRISTE DESTINO!!
DE AHORA EN ADELANTE, SOLO QUEDA EL TOKI QUE PELEA CONTRA SU ENFERMEDAD!
AHORA, TOKI, EL HOMBRE QUE SEGUIA A SU HEMRANO MAYOR ESTA MUERTO!
RAOH...






VIVE EN PAZ POR EL RESTO DE TUS DIAS

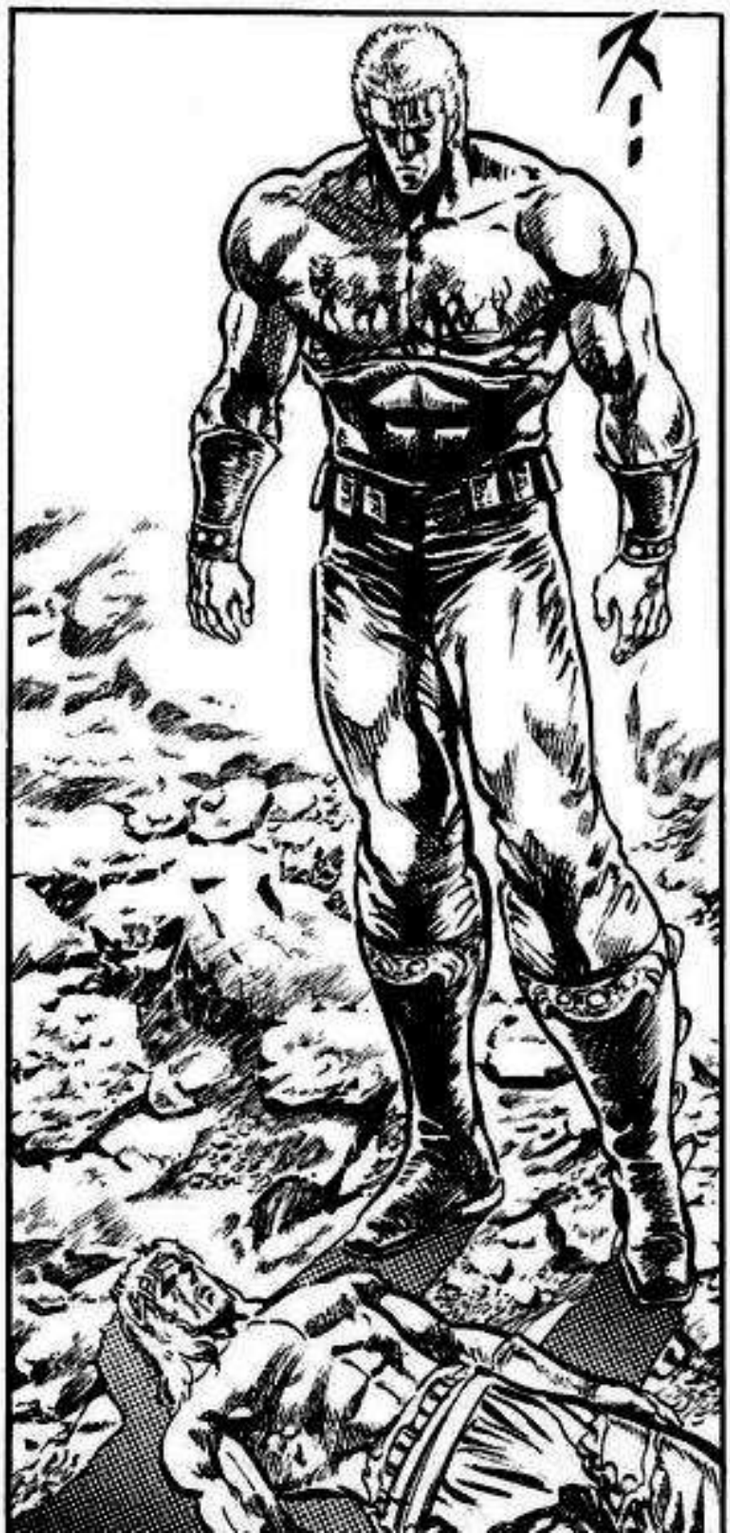




YA NO TE REGAÑARE
LLORA SI LO DESEAS


MEJORATE PRONTO, TOKI...
.....

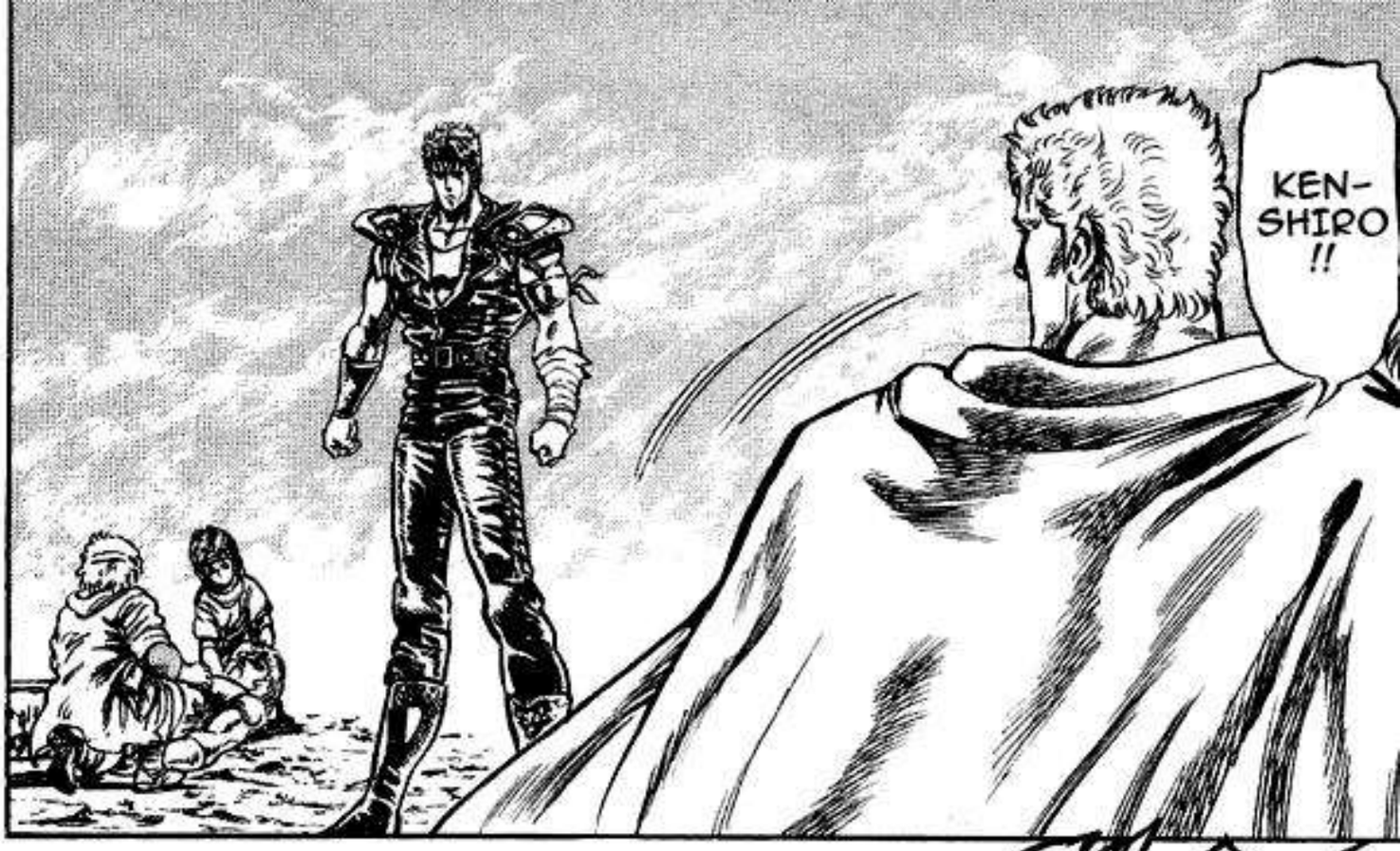
KEN-
SHIRO
!!


SI DESEAS TOMAR MI VIDA, VEN CUANDO QUIERAS!!
LA TERRIBLE LEYENDA DEL KEN-OH COMIENZA AHORA!!




ハッ!

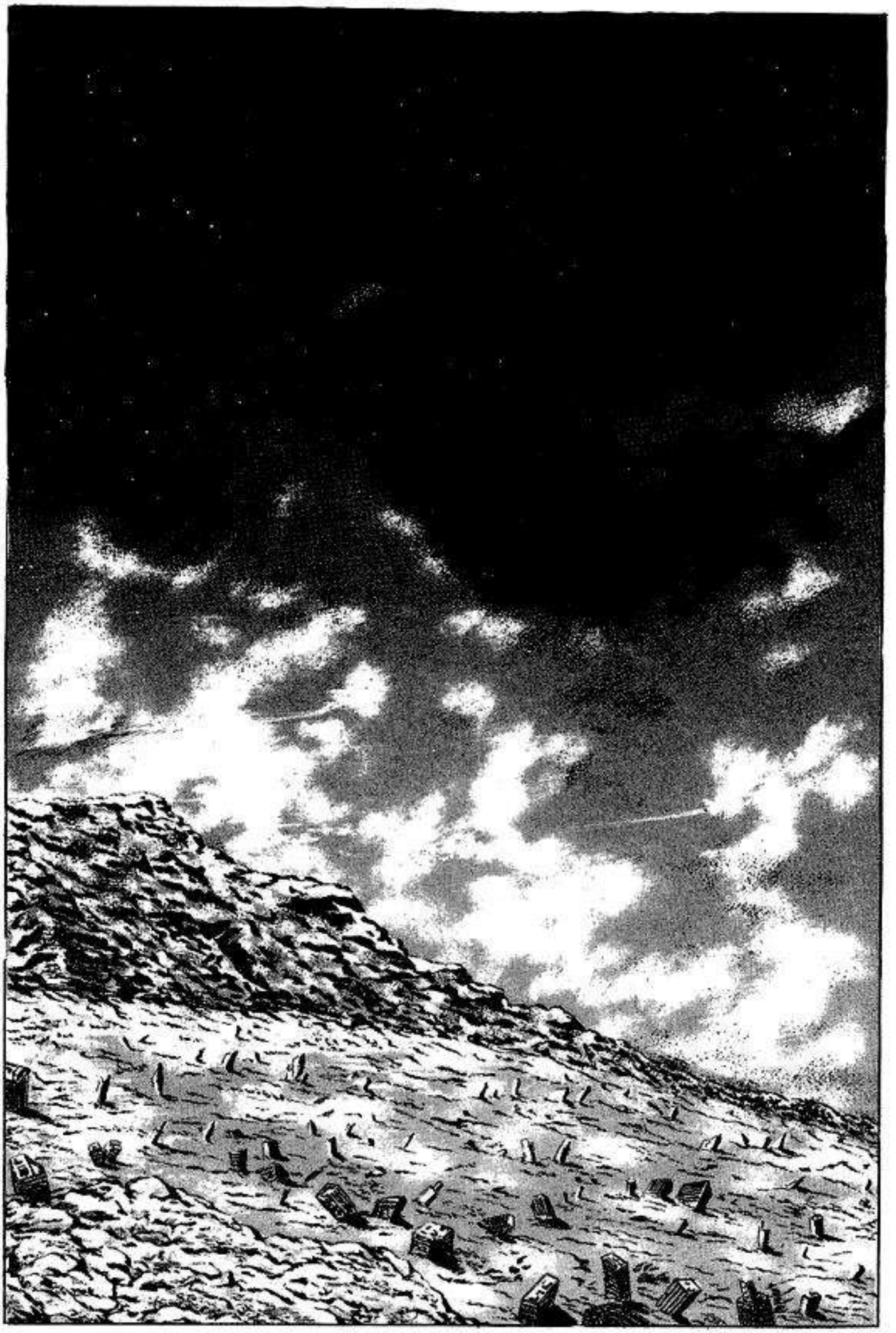

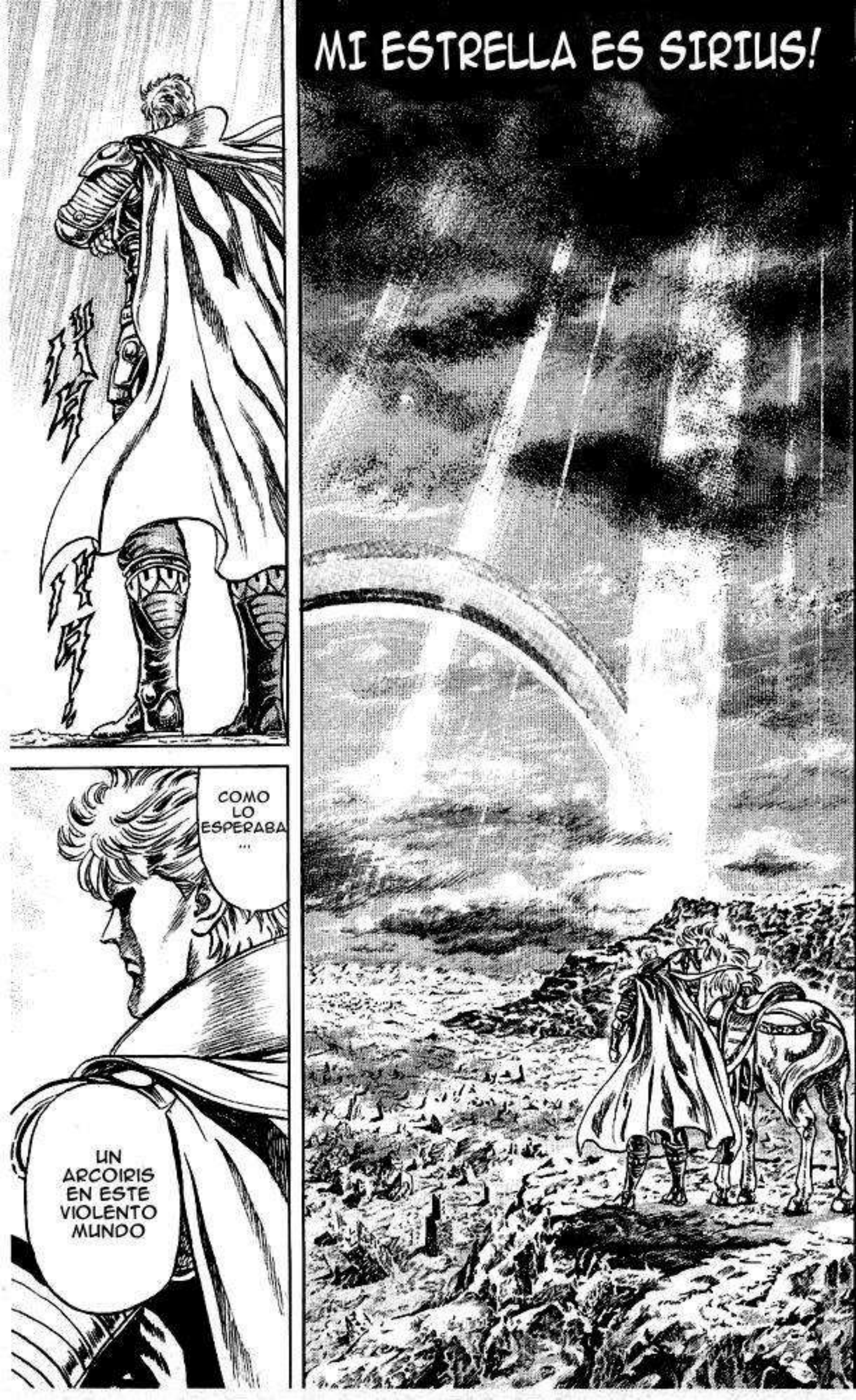
MI ESTRELLA ES SIRIUS!
COMO LO ESPERABA ...
UN ARCOIRIS EN ESTE VIOLENTO MUNDO





わが星は天狼の星！の巻


AAH ...
UUH ...
GLUG ...
ゴオオオオ
BWAAR! MUY BIEN, EL QUE SIGUE! TU, PARATE ENFRENTE!
UUH!!
UAAAH!!
AH!!
Y... YO?!
EH?!
NOO! NO QUIERO MORIR!!


GHUUU!! APURATE CARAJO!!
AAH !!
GE JE JE! VAMOS! VAMOS!
NOO!! SE LOS SU-PLICO !!


SI !!


EEEH?!


CIELO O INFIERNO?!
ROCK 'N' ROLL !!


WHAAAA!!
NOOO!!


POR FAVOR! DETEN-GASE!


HUUN!!
HUUN!
HUUN!
WHAA!!
WHAA!!
HUUN, HUUN
HUUN, HUUN
HUUN, HUUN
HUUN, HUUN
HUUN!!
DWAA!!


BUEN TRABAJO !!
WOW !!
PAPI !!!
CA... CARIÑO !!!


JU JU, BIEN HECHO GONZO!
JA JA JA !!
WOW! SEÑOR GONZO, ES UN NUEVO RECORD!
TRATAS DE DESOBEDECER MIS ORDENES A PESAR DE QUE EL KEN-OH ME PUSO A CARGO?!
HUH?
SE LO SUPLICO, DETENGA TODA ESTA VIOLENCIA!
BIEN, AHORA ES MI TURNO
HIC!
PERO...PERO CUANDO KEN-OH-SAMA ESTABA AQUI, ESTAS COSAS NUNCA PASABAN!
JU JU JU ...
SIII!! NUESTRO JEFE VA A JUGAR !!


POR FAVOR DETENGA ESTO!
WHA JA JA JA !!
AH ?!
NAA NAA NAA NAA NAA!!
NAAAA!!
EL KEN-OH NUNCA VOLVERA !!
SI LLORAS O RIES, AHORA DEPENDE DE MI HUMOR!!
JU JU JU! EL KEN-OH SE FUE, ASI QUE ESTOY A CARGO!!
CONOCES LA FRASE: "CUANDO SE VA EL GATO, LOS RATONES JUEGAN"?
AGH !!
ESTA LOCO!
A... AH...


AHI VA !!
WHAAAAA!!
AAAAAH!!
RAYOS! ESE VIEJO ERA MUY LIGERO COMO PARA DIVERTIRME! EL QUE SIGUE!
AAH!! ANCIANO!!


Q... QUE ?!
QUE MIERDAS CREES QUE HACES?!
AH !!
HAAH! HAAH ...
SERA MEJOR QUE ESCAPE MIENTRAS PUEDA!
OH... MUCHAS GRACIAS!
NO SE PREOCUPE, ELLOS SON LOS QUE DEBEN ESCAPAR!


JEJE... LO VOY A MANDAR MUY LEJOS!
ESTA BAJANDO!


JUJUU, QUE ES LO QUE QUIERES? CREES QUE PUEDES HECHAR A PERDER NUESTRO JUEGO ASI COMO ASI? CARACULO!!


HUH ?!
ESTA VEZ YO SERE EL QUE JUEGE!
OOA!!
EEH?!
QUE?!
AAH! SEÑOR GONZO!
NO VEO NADA ...
TU VAS A VOLAR!


ATA!!
BGRAA!!
BWAA!!


AH! NUEVO RECORD !!
GRRR! BAS... BASTARDO!!
.....
HUH !?
UN CA-BALLO ?!
AAH!! MIERDA !!
KEN-OH !!
UAH!!


EEH?! TU!! TU ERES RYUGA!!

RYUGA ...


ESTE PUEBLO NO ES PARA TI! LO VOY A TOMAR!


TE... TE VOY A MATAR !!


EEH ?!
HMPH... TU ERES EL QUE ESTA A CARGO AHORA?




Y SIGUES REBE-LANDOTE CONTRA NUESTRO AMO?!
JU... TU ERES EL QUE HA ESTADO ROBANDO LOS PUEBLOS DEL KEN-OH DESPUES DE QUE DESAPARECIO


HAAA!!









*Puño del Lobo de los Cielos del Monte Taishan


NO ES PARTE DE NINGUN DIOS, SIRIUS ES UN LOBO SOLITARIO EN LOS CIELOS, UNA ESTRELLA INDEPENDIENTE!
SIRIUS... LA ESTRELLA MAS BRILLANTE DEL CIELO, OJO DE UN LOBO
MI ESTRELLA ES SIRIUS, LA ESTRELLA DEL LOBO!
PODRA ESTE HOMBRE TAMBIEN ESTAR INTENTANDO CONQUISTAR ESTE VIOLENTO MUNDO?!

EL PRECIO DE LA LEALTAD

ASI ES

TU DEBES SER KEN-SHIRO, EL SUCESOR DEL HOKUTO SHIN-KEN


CO... CORRAN !!
AAH !!
ERESE EL SEGUNDO HOMBRE QUE CONOZCO CON SEMEJANTE TOUKI
QUERIA CONO-CERTE...
RYUGA ES UN HOMBRE SIN PIEDAD!!
RAPIDO !!
WHAA!!
!!
KGA!!


WHAAA!!
AAH!!
BGRU!!
GWAA!!
AH ...!!


NOS VAN A MATAR A TODOS !!
NOS... NOS VAN A MATAR !!
EL... EL EJERCITO DE RYUGA!!
AAAH!! A...AYUDA AAA!!
SI LO DERROTAS, TE HAREMOS ALIADO DEL KEN-OH!!
HEY TU, EL QUE ROMPIO EL RECORD, AYUDANOS!!
YA NO MATARE A NADIE!! PIEDAD!!
PE... PERO ...!!
AQUI TERMINA TU VIDA
OLVIDALO






IGAA!!
GRLL!!
ガチガチ
ドサッ
ドドド


.....
.....
UN GRAN ARBOL QUE GOBIERNE CON TREMENDO PODER
ESTOS TIEMPOS VIOLENTOS NECESITAN UN GRAN ARBOL!
KENSHIRO, NOS VOLVEREMOS A VER ALGUN DIA
UN GRAN ARBOL ...


ブオオオ
KYAAA!!
NOOO!!
JE JE JE! DONDE ESTAN?
POR AQUI ?
JA JA JA! A ESE TONTO LE ENCANTA HACER ESO!
SI, LAS ATRAPA Y LUEGO LAS ESTRANGULA !!
SI, Y LAS APACHURRA HASTA QUE LE ROMPE LOS HUESOS!!
RADICAL!!


WHAJAJA!! MIRENLE LAS CARAS!!
MEADOS!! ESCUCHAN?! MEADOS!!
AH!!
EL NO VOLVERA! NO ES MAS QUE MEADOS !!
JE JE JE, HABLANDO DEL KEN-OH ?!
HUH ?
ES...ESTO ES HORRIBLE! ANTES DE QUE SE FUERA EL KEN-OH, ESTO NUNCA PASABA ...
MEADOS ...
ME...
AAH!!


ゴキャ
GWRAAA!!


AAH...
KE... KEKE KE..
KWA... KEN-OH-SAMA ...!!
AH?
JA JA JAA! CHICAS, LO ESTAN HACIENDO DIFICIL!
JA JA JA!


AH! TE TENGO!
QUIERO VERTE LA CARA!
WOW! ERES MUY GRANDE!
AAH!!
GHAA!!


AH!!
AA...
A...
AAH
...!
AAAH
!!


ESE SUCIO BASTARDO QUE LO TRAICIONO, ESTA METIDO EN SU CASTILLO!
KEN-OH-SAMA! ESCUCHAMOS UNOS RUMORES ACERCA DE RYUGA!
UH!!
DONDE ESTA RYUGA?
NO... NO ME MATE...
EL CAS-TILLO ...
PUFF!
ME... ME SALVE!
EH ?!
GRAA!!


AA...
AAH...
UWHAA!!
KGRAA!!
GHAA!!
KEN-
OH-
SAMA
!!
EL...
EL HA
VUELTO
!!

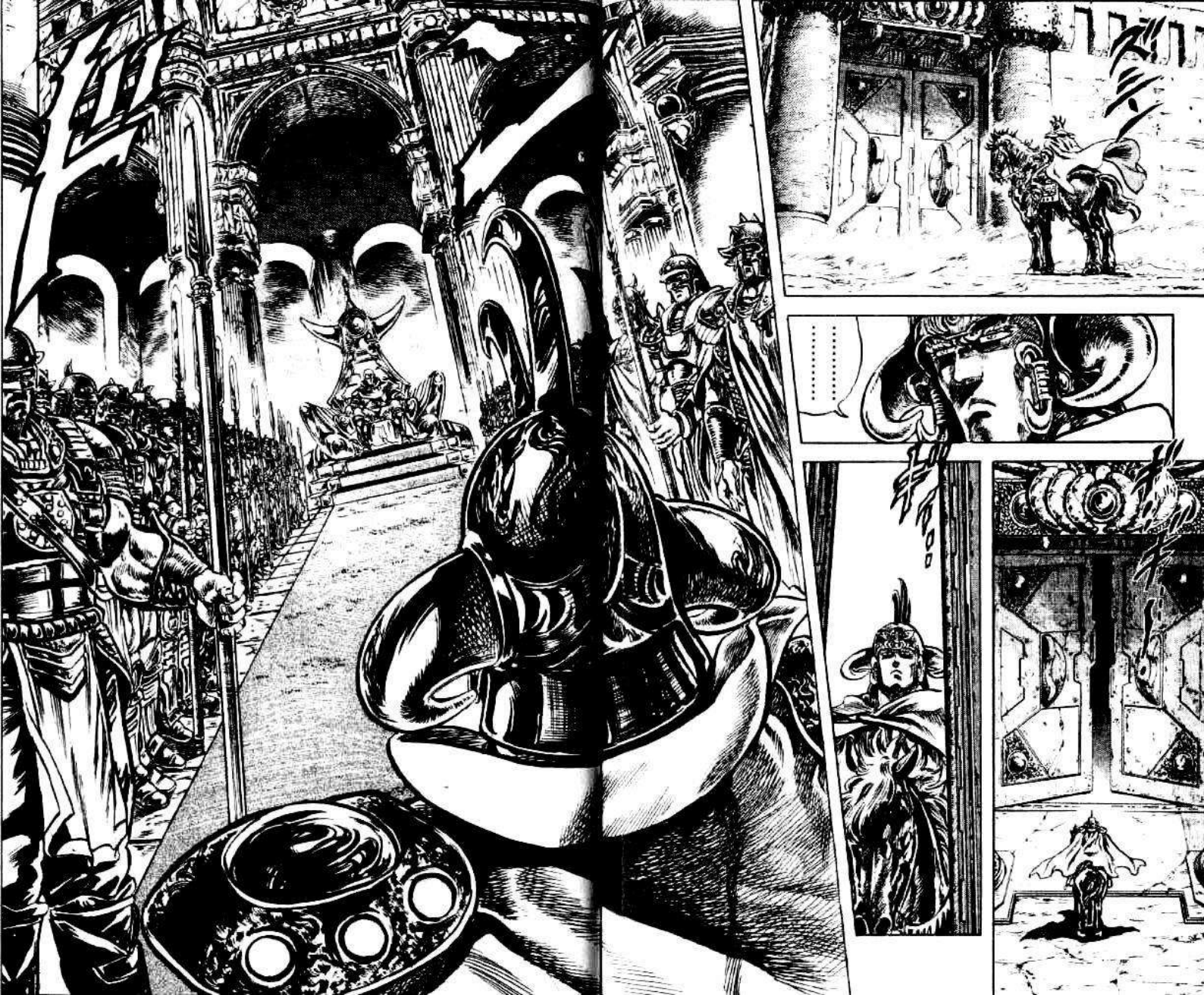
El
.....




GULP
HE ARRANCADO LA MALA HIERBA QUE MANCHABA SU LEGADO
MH
BIEN HECHO
ALGUNA NOTICIA ?
HE ESTADO ESPERANOD POR SU REGRESO, MAESTRO




.....
RYUGA... QUE DESEAS COMO RECOMPENSA ?


PERO AUN MANTIENEN SU LEALTAD HACIA USTED INTACTA


PARECE QUE TUS HOMBRES MAL INTER-PRETARON ALGUNAS COSAS...
SI


CON SU PERMISO ...
QUISIERA UNA PELEA CONTRA KENSHIRO !
QUE ?!
POR QUE RAZON ?!
POR EL DESTINO DE MI ESTRELLA ...
POR LA ESTRELLA SIRIUS !!
.....
MUY BIEN
NO TENGO ALGUNA RAZON PARA OPO-NERME!
GRACIAS!




PRUEBA DE HUMANIDAD!
SI!
CUIDATE DE EL...
KENSHIRO ES EL UNICO HOMBRE QUE HA LOGRADO HERIRME...
.....

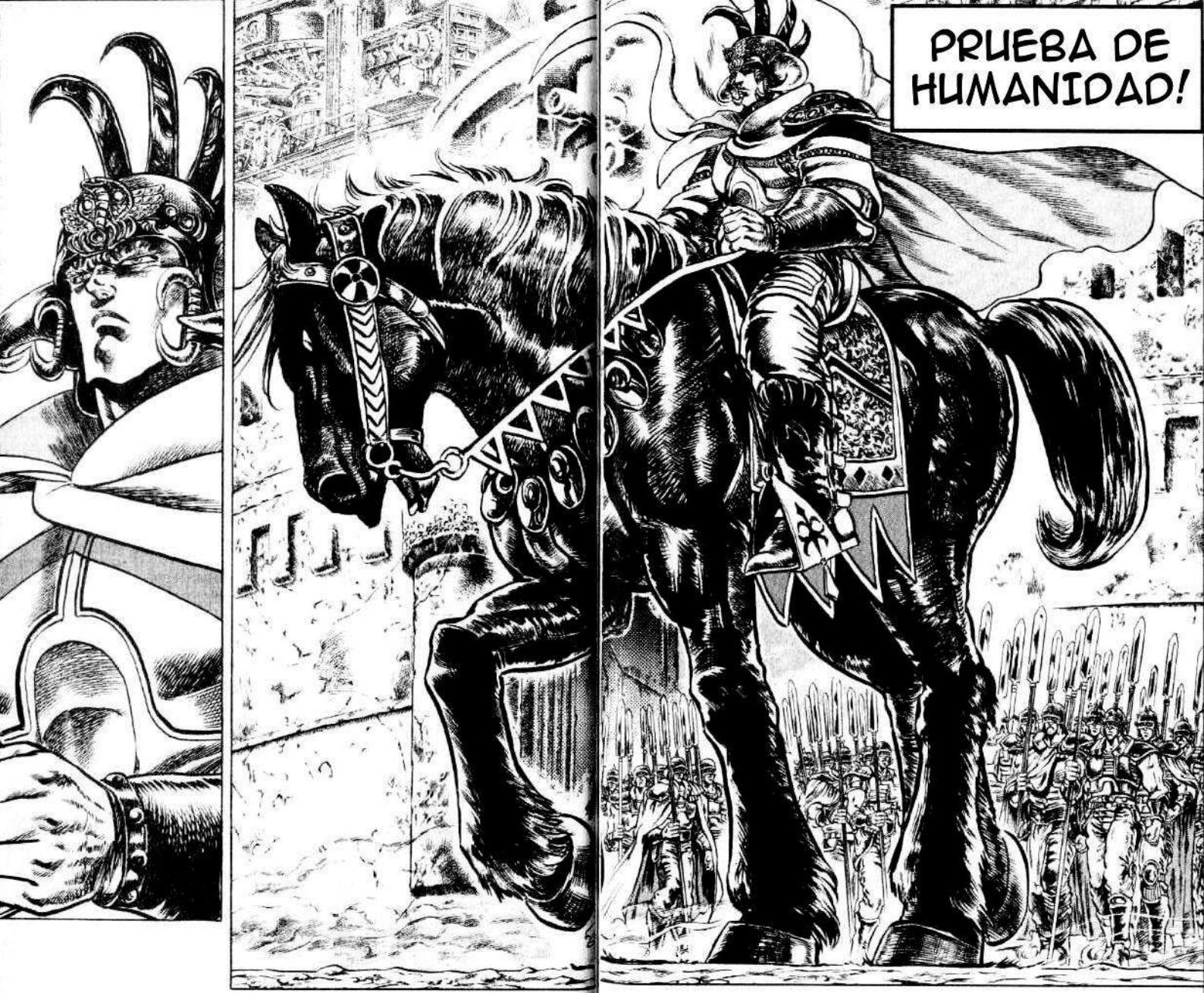
PRUEBA DE HUMANIDAD!


NO FORMA PARTE DE NADA, NO TIENE NINGUNA ATADURA, POR QUE LE ES LEAL A RAOH? Y POR QUE QUIERE ENFRENTARSE A KENSHIRO?
LAS ESTRELLAS POLARES BRILLAN EN EL CIELO: UNA EN EL NORTE Y OTRA EN EL SUR. AHORA HAY OTRA ESTRELLA BRILLANDO, UNA ESTRELLA SOLITARIA, SIRIUS...
NO LO ENTIENDO ...
QUE ES LO QUE VEN LOS OJOS DEL LOBO?


QUE PASA ?
KE... KEN-OH-SAMA !!


QUE DICES ?!


LOS MATAMOS, LOS MASACRAMOS, PERO NO SE DEFIENDEN!!
ES...ES... ES ESEA ALDEA!! ES DIFE- RENTE A LAS DEMAS !!


ドサ!!
ドサ..


MIRE!! LOS ALDEANOS ESTAN TODOS MANSOS!! NO SE DEFIENDEN!!


PUEDEN LLEVARS- ELOS!
TOME, AQUI ESTAN TODOS LOS VIVERES DE LA ALDEA!
C-W


QUE PASA CON ESTA ALDEA ?!
ESTO ES ESCALO- FRIANTE!!


ジロリ






!
SOY YO




QUIEN ES EL LIDER?


UNA ALDEA DE PACIFISTAS ...


ESA RUDEZA DESTRUYE FACILMENTE A LOS DEBILES COMO NOSOTROS
EL DEFENDERSE HACE QUE LOS ATACANTES SEAN MAS RUDOS
POR QUE NO SE DEFIENDEN ?
UN ARMA DICES ...?
PARA LOS DEBILES COMO NOSOTROS, LA NO VIOLENCIA ES LA UNICA ARMA QUE PODEMOS USAR PARA DEFENDERNOS


VEMAOS COMO LO HACEN CON SUS SONRISAS !!
EN ESE CASO, INTENTEN AYUDAR A ESTE NIÑO CON SU ARMA!!
AH!
AH!
UH!


NIÑO, POR QUE ESTAS SONRIENDO, NO TEMES A MORIR ?!
QUE ?!
SONRIO PARA OLVIDAR MIS SENTI-MIENTOS!
PE... PERO ...
TENGO MIEDO ...
SI...
SI NO PELEAS, NO DEJARAS DE TEMBLAR !!
NIÑO!! SI TIENES MIEDO, POR QUE NO TE DEFIENDES INTENTANDO MORDERME EL BRAZO?!
AH!


BGRAA!!
A.....
AA...
AGH!
UUH
...
AAA....
AYU...
AYUDA!
SONRIE!
SONRIE
PARA
MI!!
EEE
EEH!!
QUE
CLASE DE
HOMBRE
VIVE DE
SOLO
SONREIR
Y DE
INCLINARSE
?
UN
HOMBRE
QUE NO
TIENE,
EMOCIO-
NES NO
ES UN
HOMBRE!


ESCUCHA AL KEN-OH!! LA NO VIOLENICA NO PUEDE SER UN ARMA!!
ESCUCHA!!
WHAAAAA!!
KWRAAAA!!


KYAA!!
HUH ?!
ESTA ERA PARECE QUE PREFIERE AL HOKUTO COMO GUARDIANA
AHORA SE PORQUE SIRIUS NUNCA SERA UNA ESTRELLA POLAR
QUE PASA, RYUGA?
ESTA NO ES UNA TRAICION... TODO LO QUE QUIERO ES SOLO OBSERVAR A OTRO HOKUTO CON MIS PROPIOS OJOS...
HOKUTO ...


ドドドド
NO LO DEJARMES NI QUE JUNTE LAS MANOS PARA REZAR!!
VAMOS! MACHA- QUEMOSLO !!


NOS VEREMOS EN EL INFIERNO !!


OOOOH!!
HAA!!


ガガン
UAAAH!!


EH?!
OH!!
WHAAA!!
AAAAAAH!!


AAH!!
EEH... AAH!!
POR... POR FAVOR!! NO NOS HAGA NADA!!


チョコ
DA DAA ...
.....
PERO... NO NOS MATE!!
PUE...PUE... PUEDES LLEVATRE TODA LA COMIDA QUE QUIERAS!!
KENSHIRO ...
DAA...
AAH!!
ス!


ESTE INFIERNO DEBE DESAPARECER YA!


SIN EMBARGO ... EL TIEMPO SE ACABA
RAOH ENSEÑA A LOS NIÑOS TERROR Y COMBATE, MIENTRAS QUE KENSHIRO DA INOCENCIA Y PUREZA
CUAL DE ESTOS ARBOLES DESEA ESTA ERA?
NO LO ENTIENDO


ESA ES LA RAZON POR LA QUE EL LOBO DE LOS CIELOS SE CONVERTIRA EN UNA BESTIA SEDIENTA DE SANGRE!
PERDONAME YURIA, HERMANA MIA! SIN UN GRAN ARBOL, ESTOS TIEMPOS NUNCA TENDRAN PAZ!
PROMESA DEL PASADO!! - FIN DEL TOMO 12

■ジャンプ・コミックス

北斗の拳

12遠い誓い！の巻

1986年9月15日　第1刷発行
1996年9月15日　第29刷発行

著者　武論尊

©Buronson 1986
原哲夫

©Tetsuo Hara 1986
編集　ホーム社
東京都千代田区一ツ橋2丁目5番10号
〒101-50　電話　東京　03(5211)2651
発行人　後藤広喜
発行所　株式会社　集英社
東京都千代田区一ツ橋2丁目5番10号
〒101-50
03(3230) 6233(編集)
電話 東京 03(3230) 6191(販売)
03(3230) 6076(制作)
Printed in Japan
印刷所　株式会社　美松堂
中央精版印刷株式会社

本書の一部あるいは全部を無断で複写複製することは、法律で認められた場合を除き、著作権の侵害となります。

乱丁・落丁本はおとりかえいたします。

ISBN4-08-851672-9 C9979

JUMP COMICS

南斗ついに起っ!!の巻

北斗の拳 13

原作 武論尊
漫画 原哲夫



北斗の拳 13

武論尊
原哲夫

☆1673

集英社

JUMP COMICS

北斗の拳

13

EL ULTIMO DESPERTAR DEL NANTO!!



GUION: BURONSON
DIBUJO: TETSUO HARA

LAS LAGRIMAS DEL LOBO DE LOS CIELOS




ピカ


LA ESTRELLA DE SIRIUS SE ESTA PONIENDO ROJA...


MH?!


TE ESTAS BAÑANDO EN SANGRE, RYUGA?




AAAH!!
GWAA!!
SOY RYUGA, EL LOBO DE LOS CIELOS!!
DE AHORA EN ADELANTE, ESTA ALDEA PERTENECE AL KEN-OH!! AQUELLOS QUE SE RESISTAN ENCONTRARAN LA MUERTE!!
AAH ...


ドドド
ドドド
UAAAH!!


ゴオオオオ
Q... QUE...? LA... LA ALDEA!!


BUAAAH!!
HUH?!
SON HERIDAS DEL TAIZAN TENRO KEN!
AH !!
SIGUE VIVO?!


TU... TU ERES KENSHIRO ...?


UH... UUH...


UN MENSAJE ?!
ESE... ESE HOMBRE DIABOLICO... TE DEJO UN MENSAJE ...


QUE ?!
AH!!


LA... LA ALDEA DE T-TOKI SUFRIRA EL MISMO DESTINO...


RYUGA...


LA ALDEA DE TOKI? SEGUN CUENTAN, AHI SOLO VIVEN MUJERES, NIÑOS Y ENFERMOS...


YA ESTA, NO HAY DE QUE PREO-CUPARSE MAS
MUCHAS GRACIAS!


YAHOO! JA JA JA! TOKI-SAMA, ECHELE UN OJO A ESTO!




DEBERIAS DESCANSAR POR HOY!
TOKI!


ESTARE BIEN... LLAMEN AL QUE SIGUE
NO


ESO ME HACE FELIZ
PRONTO, PODRE VOLVER A CORRER!
MIRE! VE COMO ESTOY YA MAS SANO?!




A TOKI LE HUBIERA GUSTADO HACER ESTO DESDE ANTES

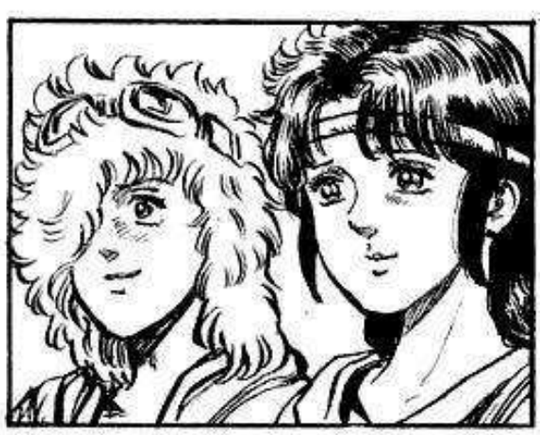


AH! NO SE ESFUERZE MUCHO!
VE? TODO ES GACIAS A USTED!
OK, DEJE QUE ME LEVANTE PARA QUE VEA!
PERO YA NO LE QUEDA MUCHO TIEMPO...
AH ?!
QUE ?!
ANCIANO!!


TU... TU ERES RYUGA!!
HA PASADO MUCHO TIEMPO, TOKI!


TOKI !!
KKK!!
TOKI, ESTAS MUY DEBIL PARA ESQUIVAR UNA FELCHA...
SERA MEJOR QUE LO MATE EN SU CONDICION!
DEJALO MORIR EN PAZ!
DE... DETENGASE! TOKI YA NO PUEDE PELEAR MAS!


AH!!
MUERE !!
TOKI!!
HRRG!!
POR... POR QUE ?!


SIN LA IRA, KENSHIRO NO LIBERARA TODO EL PODER DE SU KEN!
EL ESPIRITU DEL HOKUTO VIVE DE LA IRA!!
URG!!
HAS VISTO EL FUTURO DE ESTA ERA...
EN... EL LOS OJOS DE KENSHIRO...

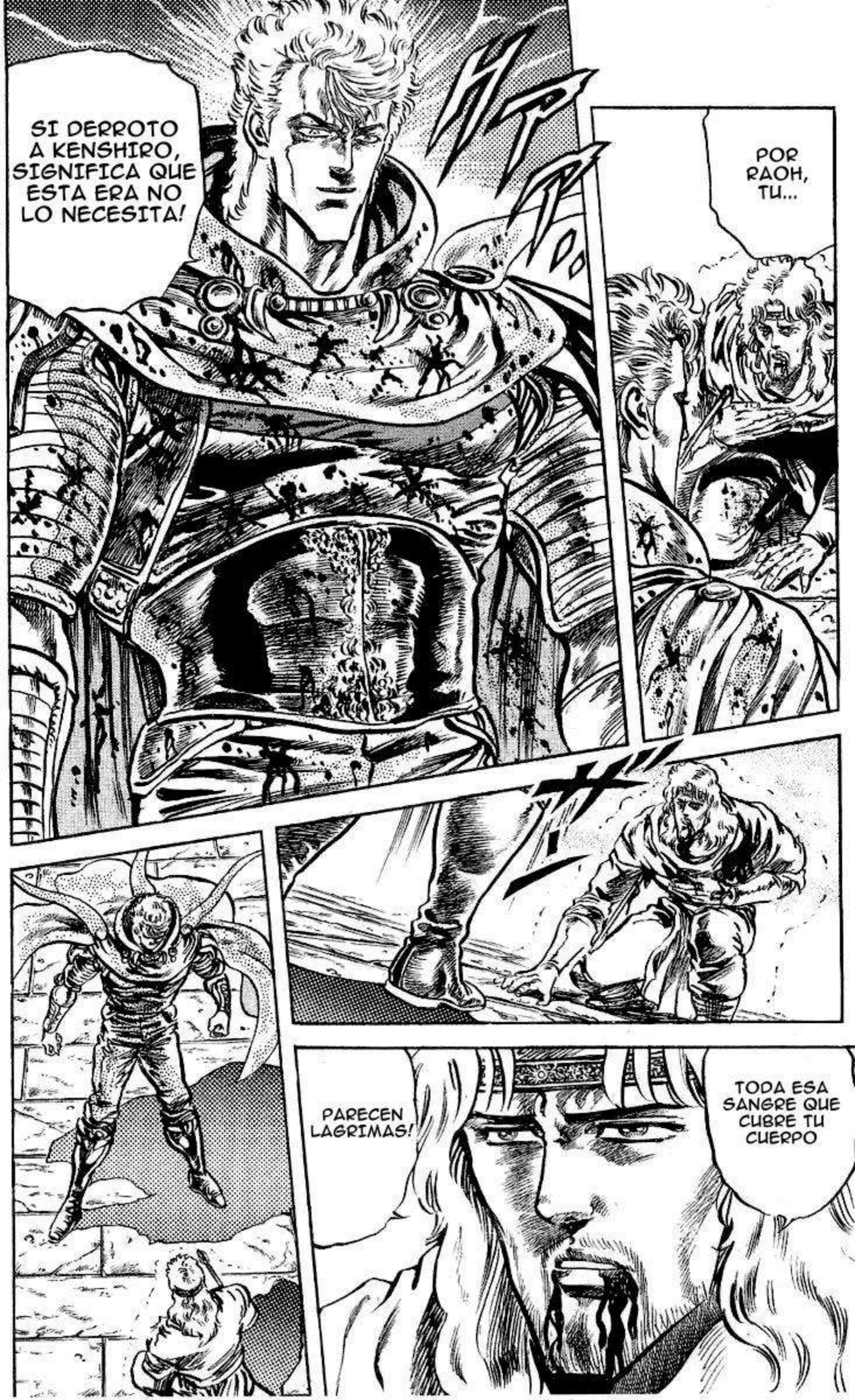
SI DERROTO A KENSHIRO, SIGNIFICA QUE ESTA ERA NO LO NECESITA!
POR RAOH, TU...
PARECEN LAGRIMAS!
TODA ESA SANGRE QUE CUBRE TU CUERPO


HAS VISTO EN MI CORAZON ...
EL AUN NO CONOCE LA VERDADERA TRISTEZA, PERO CON TU MUERTE... NUESTRA ERA CAMBIARA!!
ES POR ESO QUE TE NECESITO MUERTO!!
ME HE CONVERTIDO EN UN LOBO SEDIENTO DE SANGRE ...
PARA LLEVAR A KENSHIRO A UN ABISMO DE TRISTEZA!!
SI LA VIDA DE ESTE MORIBUNDO PUEDE SER LA BASE DE UNA NUEVA ERA...
EN ESE CASO, DEBES MATARME
JE... YA VEO


YA NO HAY MARCHA ATRAS, TOKI !!
POR ESOS TIEMPOS, ACEPTARÉ EL TITULO DEL MONS-TRUOSO LOBO QUE TOMO TU VIDA!!


ADIOS A TODOS !!
TOKI!!


ケ
ン
!!


MH?!
FINAL-
MENTE
NOS HAS
DEJADO...
TOKI
...


EL MENSAJERO DE EL EMPERADOR DE LOS CIELOS!!




天帝よりの使者！の巻


KEEEN!!
SU CASTILLO ...
RYU...RYUGA SE LLEVO A TOKI A SU CASTILLO!!

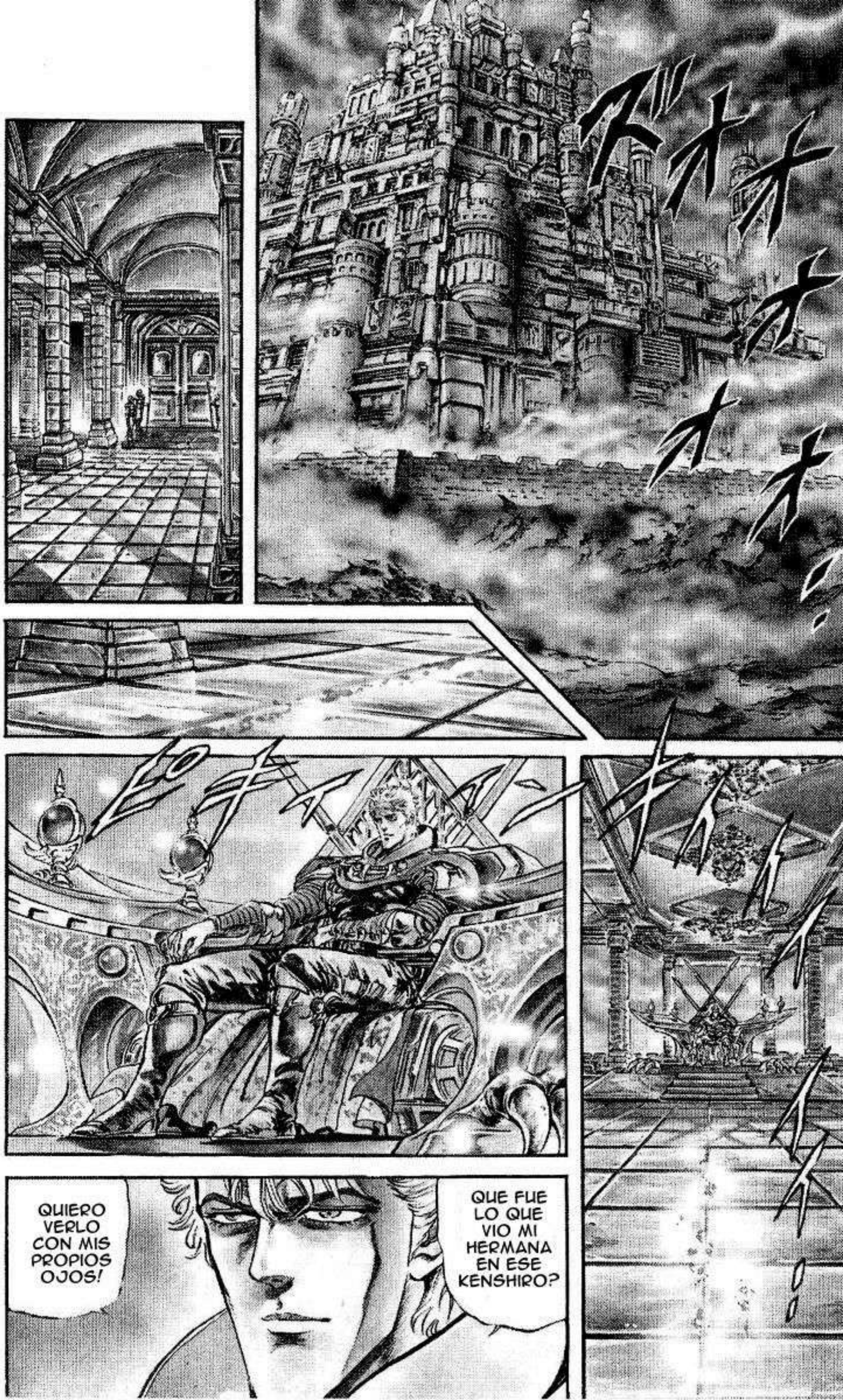
QUIERO VERLO CON MIS PROPIOS OJOS!
QUE FUE LO QUE VIO MI HERMANA EN ESE KENSHIRO?

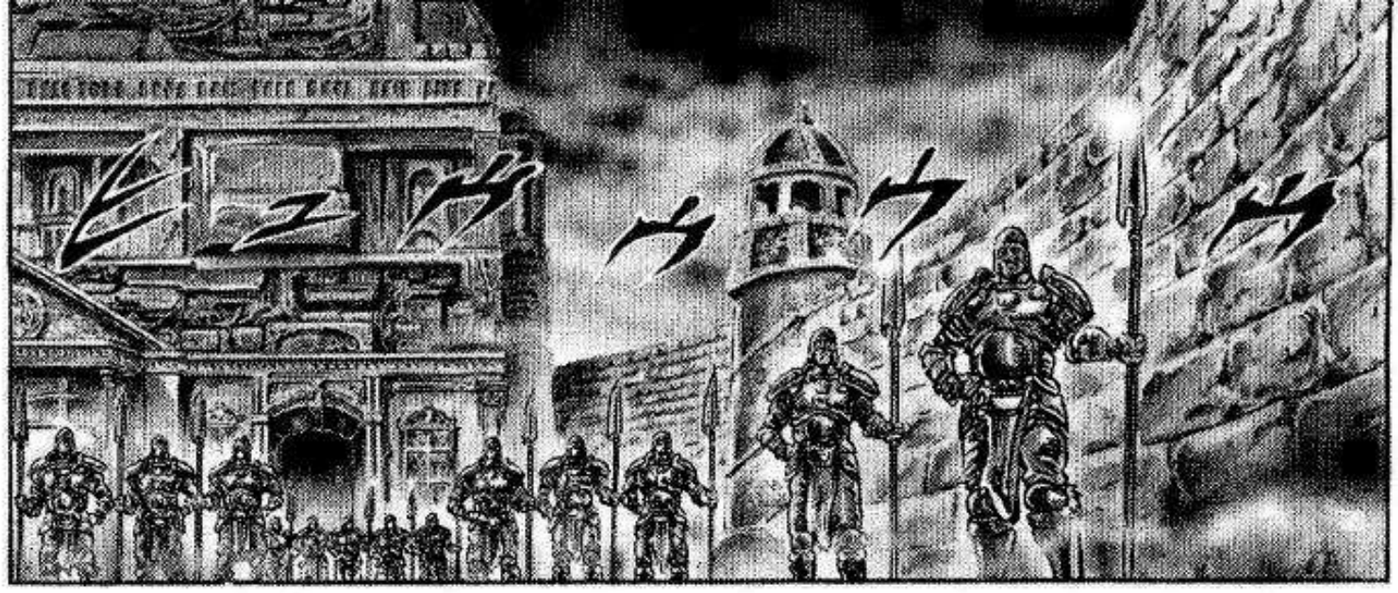




MH?!


QUE DE...!! HAY ALGUIEN AHI?!

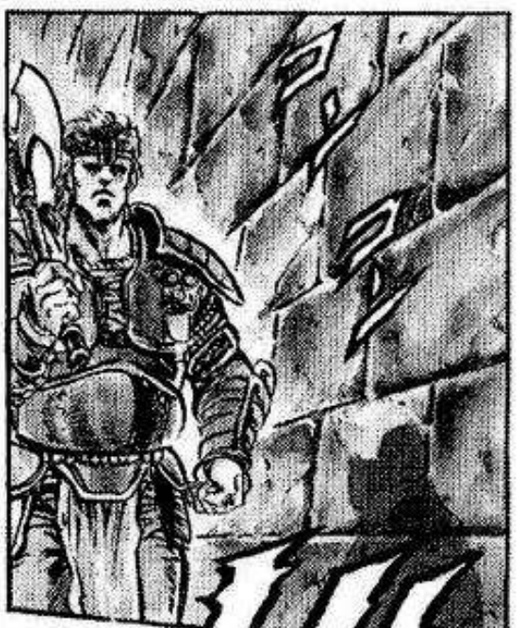


GHEE!!


ドゴ
ドゴ


AAH !!
QUE ?!
HUH ?!
UH... TU ERES ...!!


MATENLO !!
KUH! NO LO DENJEN PASAR !!
HYAAA!! ATAQUEN!!
KE... KE... KEN-SHIRO !!!
HAAAA!!
AAH!!


ATAA!!
BGHA!!
BGHOF!!
OATATATA!!
AAH!!
FUUH
UGWAA!!
UGYA!!


ドカァ
ズン
ドカァ
ZIAAA!!
GYAA!!
ドカァ


ASI QUE TU ERES KENSHIRO
RYUGA !!
POR QUE TANTAS MASACRES ?!
VES ESA SANGRE?
HUH ?!
QUE LE HICISTE A TOKI?
PELEA CONTRA MI, Y LO ENTENDERAS !!
QUE ?!


YA VEO... KENSHIRO Y RYUGA ...
SI!!
TONTO! NOS ESTA COMPARANDO A KENSHIRO Y A MI, EL KEN-OH!
JE JE... MIRA ESTO!
ESO... ESO ES DE TOKI!
SI, YO LO MATE!


PRUEBA EL KEN DE SIRIUS!!
OAAAH!!
ESTE KEN QUE MATO A TOKI, TAMBIEN TE MANDARAN AL INFIERNO!!
WHAJA JAJA!! ENFURECETE! GRITA! VAMOS!!
TANTO QUIERES MORIR?!



*Puño del colmillo congelante del Lobo de los Cielos


URK!!
GUUH!!
ATAA!!


JYAAAA!!
HUH?!
OAAH!!
OOOOH!!


ATATATATATA!!
GUGH!!
OOOH!!


AH ?!
NO NECESITAS ACABAR CON EL, EL MISMO SE DIO EL GOLPE FINAL
QUE ...?!
YA ES SUFICIENTE, KENSHIRO!
TOKI!!


ESO
...






SE DIO ESE GOLPE
ANTES DE SUMERGIRSE EN SU LOCURA ASESINA...


QUERIA TERMINAR SU ROL DE EL MONSTRUOSO LOBO!
MIENTRAS BUSCABA LA PAZ, SE CONVIRTIO EN UN LOBO SEDIENTO DE SANGRE, UN ASESINO LOCO, PERO AHORA QUE EL REINADO DE RAOH ESTA POR TERMINAR...
LA SANGRE DE RYUGA ... SON SUS LAGRIMAS


EN TIEMPOS TURBULENTOS, EL LOBO SE CONVIERTE EN EL MENSAJERO DE EL EMPERADOR DE LOS CIELOS Y GUIA AL HOKUTO AL CAMPO DE BATALLA!!
DESTINO, TODO ESTO ES EL DESTINO DE EL LOBO DE LOS CIELOS !!


ESTA ERA NECESITA A KENSHIRO MAS QUE A RAOH!!
AHORA NO TENGO NI UNA DUDA!


NI SIQUIERA LOS OJOS DE EL LOBO DE LOS CIELOS PUEDE CONTEMPLARLO TODO!
QUE PODER ...




ESTE HOMBRE SE HA SACRIFICADO POR SU DESTINO!


LOS OJOS DE MI HERMANA YURIA TE ELIGIERON BIEN
K... KEN... KEN-SHIRO ...




QUE ?!


NO TE PONGAS TRISTE, KENSHIRO!


PE... PERO...
Y SI... EL ES EL HERMANO DE YURIA ...


EL REINADO DEL KEN-OH ES UN REINADO DE TERROR, SIN EMBARGO, TU DEBES TRAER LA PAZ CON TUS PROPIAS MANOS!!
TRANSFORMA TU TRISTEZA EN IRA, Y VIVE!!
ADIOS, KENSHIRO !!
TRANSFORMAR LA TRISTEZA EN IRA...
NOSOTROS TAMBIEN NOS CONVERTIREMOS EN ESTRELLAS COMO ESOS APASIONADOS HOMBRES, Y ASI, VIGILAREMOS A KENSHIRO DESDE ARRIBA!!
UNAMONOS A LOS HOMBRES QUE SE HAN SACRIFICADO POR ESTOS TERRIBLES TIEMPOS!!
VAMOS, RYUGA!!




EL ULTIMO DESPERTAR DEL NANTO!!


MIENTRAS MAS TRISTEZA LO LLENE, MAS MADURO SE HACE
PERO ...


KEN AHORA ESTA CARGADO DE TRISTEZA DE NUEVO...







EL ULTIMO DESPERTAR DEL NANTO!!


AL FIN TE ESTAS MOVIENDO, KENSHIRO ?!


LAS NUBES SE MUEVEN RAPIDO!

ドドドドド


JYA JA JA JA !!




PEDAZO DE MIERDA !!
JE JE JE JE !!
DEJA DE HOLGA-ZANEAR !!
IMBE-CIL!!
ACABE-MOSLO!!
ES UNA PENA TENER ESTE TIPO DE PERDERORES EN EL EJERCITO DEL KEN-OH!!
TENEMOS GANAS DE CARNE DE CERDO!!


UNO, DOS ...
WHA DGB AAH ...!!


HEP!!
HAS VISTO LO QUE HICISTE EH?!
HEY CARA CULO !!
EH?! EH?!
QUIEN DIABLOS TE CREES?!
HEP, HEP !!
HUH?!
JA JA JA, QUE?!


JEFE!!
GHAA!!
AH GA GA GA !!
DONDE ESTA EL KEN-OH?
DIME!
WHA!!
GG!!
CA... CABRON !!
ACA-BEMOS CON ESTA PERRA!!
DE ACUERDO!! TE LO DIRE!! EN EL SUR!! EN EL SUR!!
EN SERIO ?
WHA!! NADIE TE LO DIRA!!


LAR-
GATE
!!
YA TE
LO DIJE!
DEJAME
IR!!
S...
SI!
ASI
ES!
EN
EL
SUR
...?
ES...ESTAS
BIEN?
NO TE
LASTIMARON?
UA
AA
AA
AH
!!
GRACIAS
POR
SALVARME!
NO
FUE
NADA
BUUUF!!

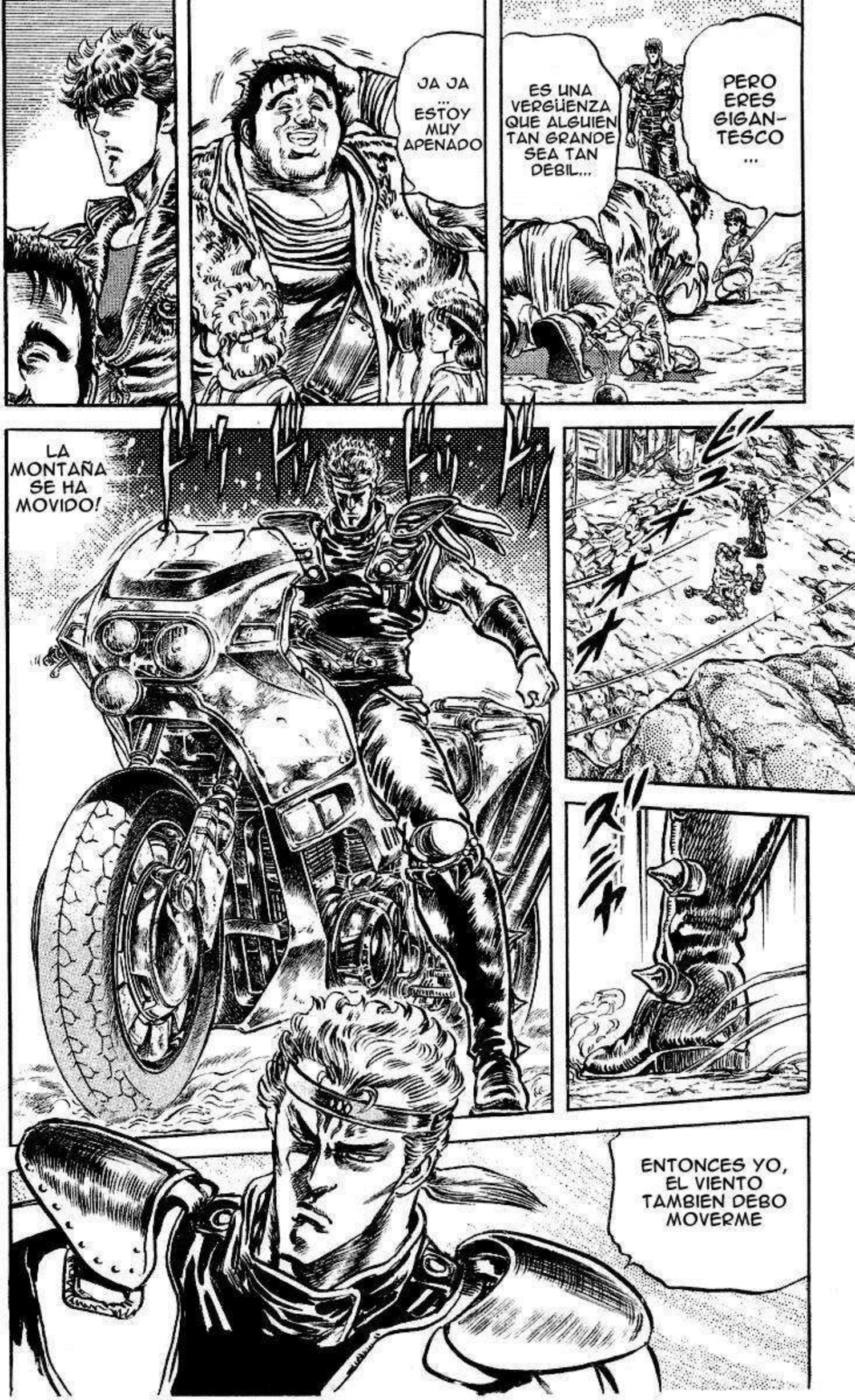
JA JA ... ESTOY MUY APENADO
ES UNA VERGÜENZA QUE ALGUIEN TAN GRANDE SEA TAN DEBIL...
PERO ERES GIGANTESCO ...
LA MONTAÑA SE HA MOVIDO!
ENTONCES YO, EL VIENTO TAMBIEN DEBO MOVERME


ドドドドドド
QUE ?!
ゴゴゴゴゴ
LAS TROPAS DEL VIENTO?!
S... SI!!


ESTAN ATACANDO NUESTRAS ALDEAS UNA TRAS OTRA PARA BLOQUEAR EL PASO DEL EJERCITO DEL KEN-OH!!
SUS TROPAS ESTAN BIEN ORGANIZADAS, RAPIDAS COMO EL VIENTO Y SU LIDER ES MUY FUERTE!!
A PARTE DE KENSHIRO... HAY OTRO IMBEICL QUE SE OPONE CONTRA EL KEN-OH?
.....
GWAA!!
UAAAH!!
AAAAH!!


A LA CARGA !!
KWAA!!
GHAA!!
WHAA!!
KEH! INTENTALO !!
ELIMINAR A TODOS LOS HOMBRES DEL KEN-OH!
QUE DEMONIOS QUIERES ?!



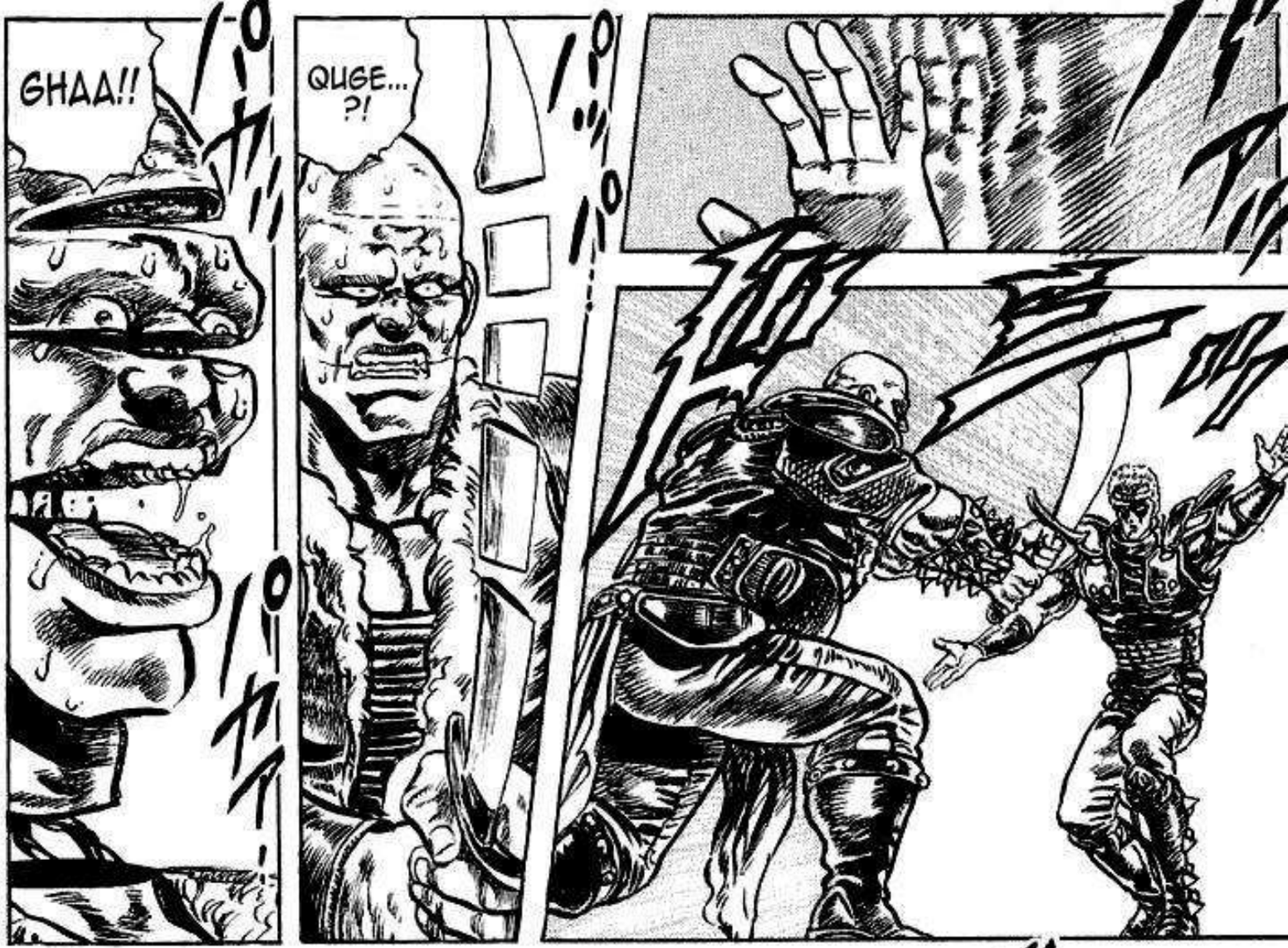
GHAA!!
QUGE...
?!


EL PODER DE ESTE VACIO LE PERMITE PARTIR TODO, INCLUSO AL ACERO!
MI KEN ES AMIGO DEL VIENTO, MOVIENDOSE EN EL VACIO DEL AIRE




YA ESTA AQUI!
SEÑOR HYUUI, ES EL EJERCITO DEL KEN-OH!!
ドドドドドド…
ドドドドド

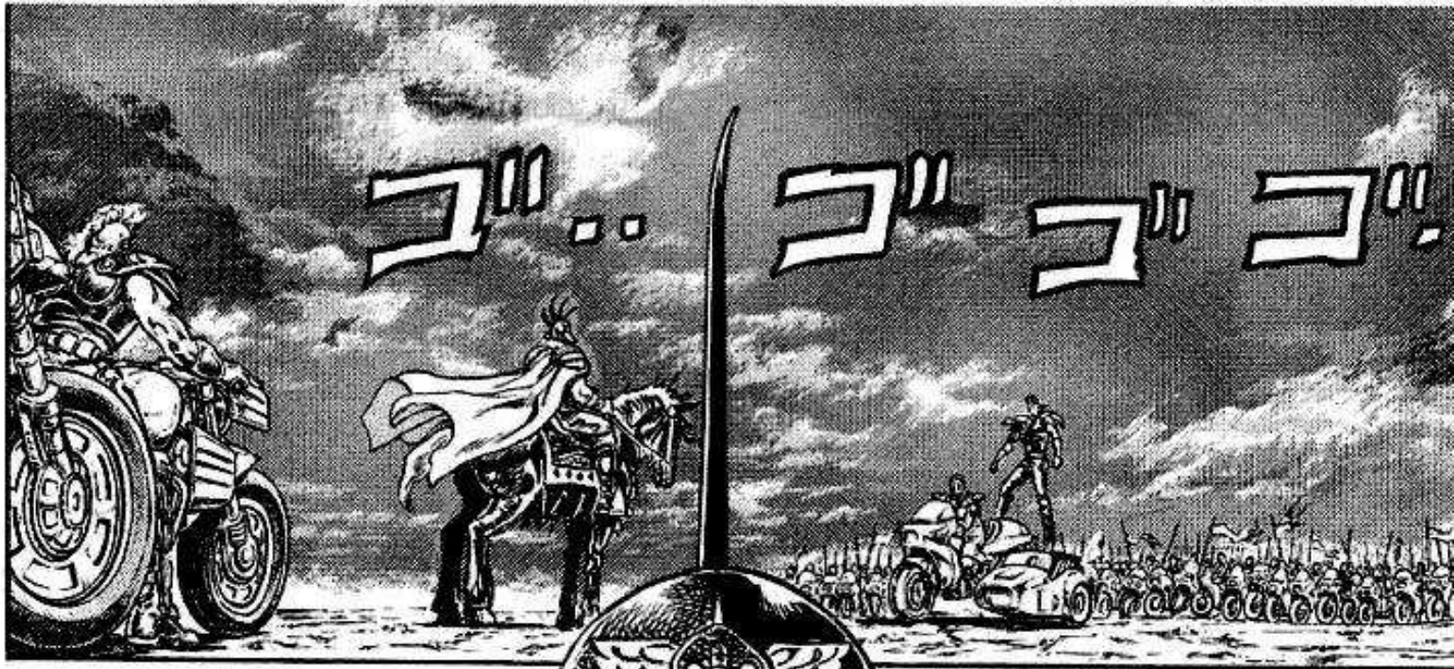









*Los Cinco carruajes del Nanto

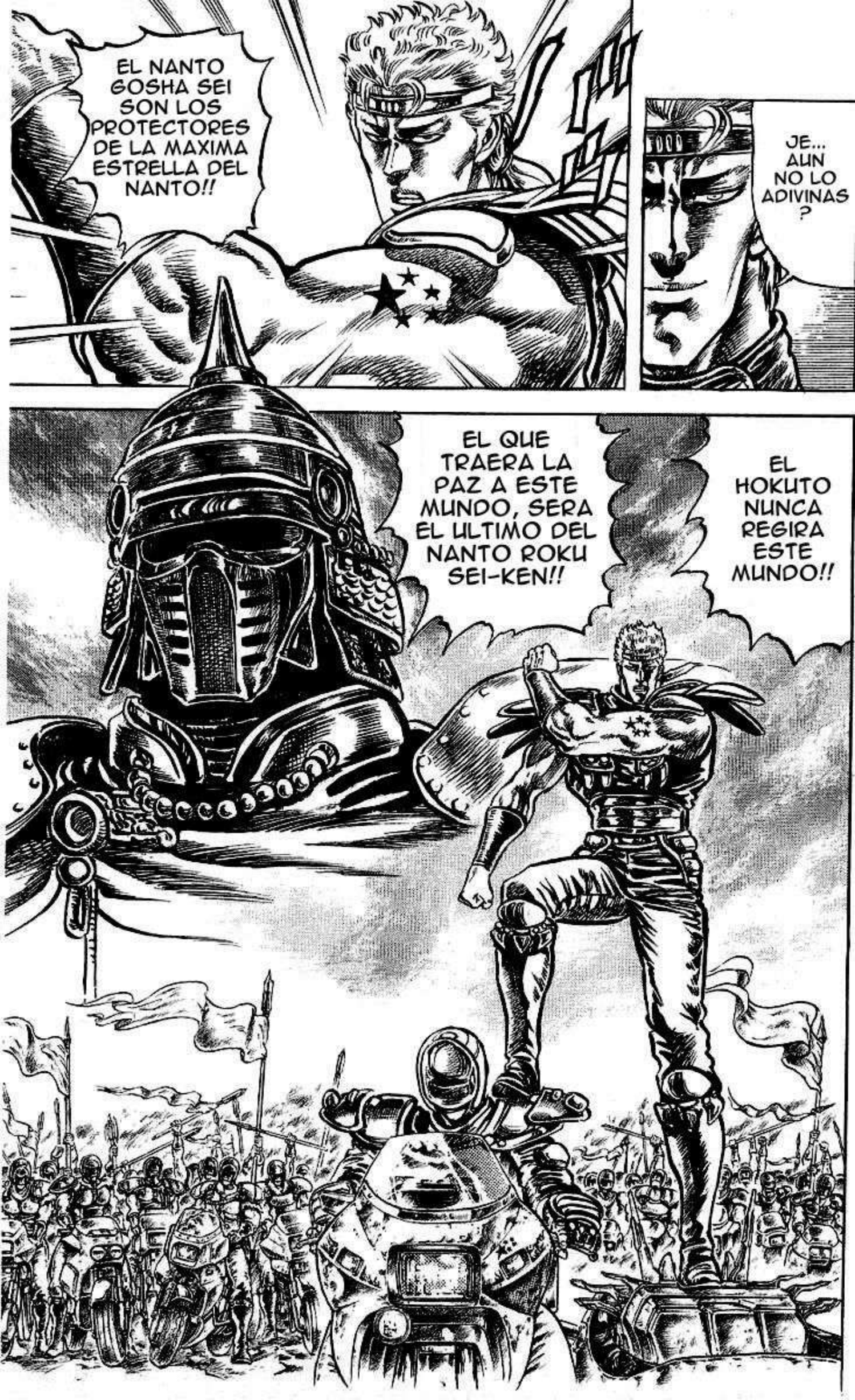
EL NANTO GOSHA SEI SON LOS PROTECTORES DE LA MAXIMA ESTRELLA DEL NANTO!!
JE... AUN NO LO ADIVINAS ?
EL QUE TRAERA LA PAZ A ESTE MUNDO, SERA EL ULTIMO DEL NANTO ROKU SEI-KEN!!
EL HOKUTO NUNCA REGIRA ESTE MUNDO!!


AHORA HA LLEGADO LA HORA DE QUE DESAPA-REZCAS !!
EL MORTAL HOKUTO NO KEN AMENAZA A LA ESTRELLA MADRE DEL NANTO!!
EL ULTIMO GUERRERO DEL NANTO ROKU SEI-KEN!
YA VEO, ASI QUE HA EMPE-ZADO A MOVILIZARSE
SHAAAA!!
CON ESE RIDICULO KEN NO PODRAS NI SIQUIERA TOCARME!!


HUU!!
GWAA!!
WOAH!!


PERO... TU DESTINO TERMINA AQUI, TE ESTARE ESPERANDO EN EL INFIERNO!
GURF... QUE INCREIBLE FUERZA, DIGNA DEL NOMBRE RAOH...


ESAS NUBES LUCEN SINIESTRAS!


SE MUEVEN DE UNA FORMA MUY RARA
H!!

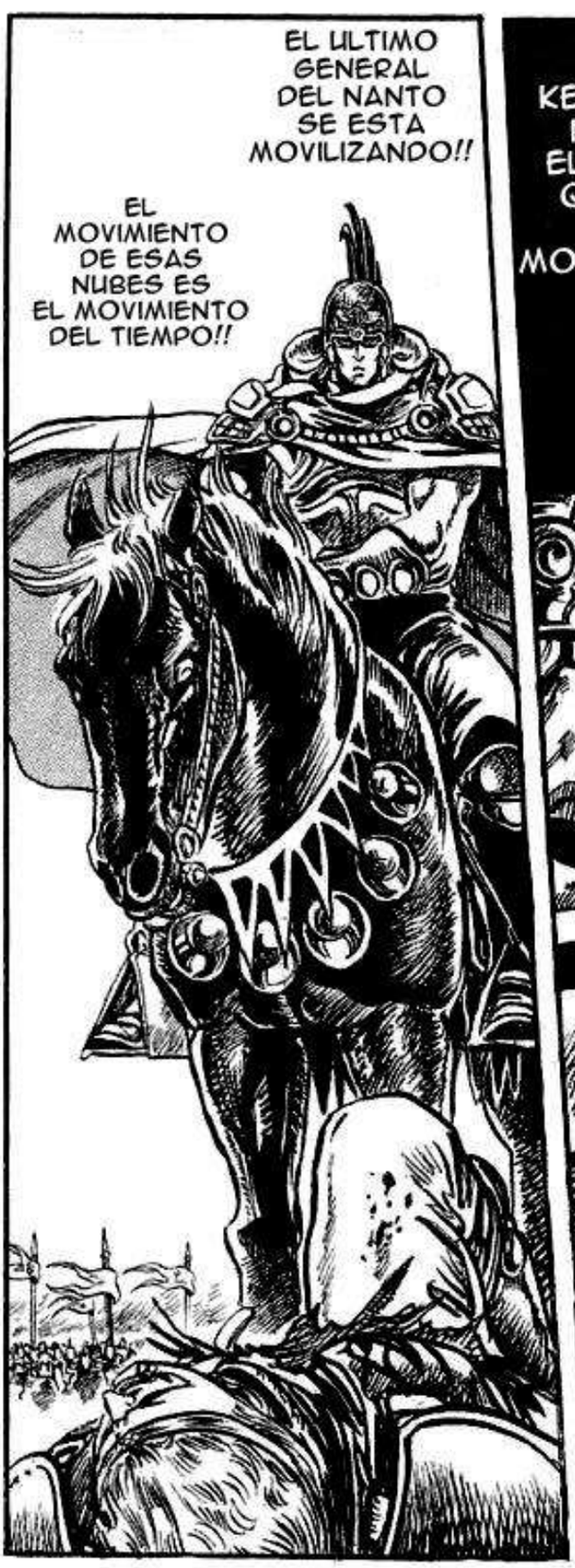
EL ULTIMO GENERAL DEL NANTO SE ESTA MOVILIZANDO!!
EL MOVIMIENTO DE ESAS NUBES ES EL MOVIMIENTO DEL TIEMPO!!


KENSHIRO NO ES EL UNICO QUE SE ESTA MOVIENDO!!


JO JO JO...
EN QUE ESTAS PENSANDO?!


EH?


QUE RAYOS HACES?!
QUE?!


LAS NUBES VAN Y VIENEN COMO SE LES PLAZCA !!







LA LUZ QUE INVOCA AL HOKUTO







LA LUZ QUE INVOCA AL HOKUTO


HEY! DEJA DE REIRTE!
JA JA JA!
NO SEAS TIMIDO!
WA WA WA !!
AH ?!
HUH ?
ESA GALLINA ES MI SUSTENTO !!
ATRAPENLA POR FAVOR !!
OYE! ESPERA !!
CLOK CLOK CLOK CLOK


YA VERAS!
SIP! VOY A ATRA-PARLA!
IDIOTA! ESO ES IMPOSIBLE!
MUY BIEN!
EH?
ESPERA, NO ESATRAS PENSANDO ...
WHOA!
ドドドドン
YU JU!
ドオーン
VEN POLLITO POLLITO!
CLOK CLOK CLOK
ピヨ
ピヨ


TRAN-
QUILA,
TRAN-
QUILA!
JE
JE!
UGH!
TE
TENGO!
AH!
AY
NO!


PUUF!
JAJA JAJA! QUE TONTO!
JAJA JA!
.....
HAAH
UUUH
AAA-CHUU UUUU UUUU !!
UAAH!!


JA JA! MIREN, LA ATRAPE!
EH?
BUFF BUFF!
JA JA JA JA !!
VAYA!
JAJA JAJA JAJA JA!!
.....
JE JE
EMH...
ポリポリ
.....
JAJA! SUPONGO QUE DEBO DARTE LAS GRACIAS!


ブォォォ

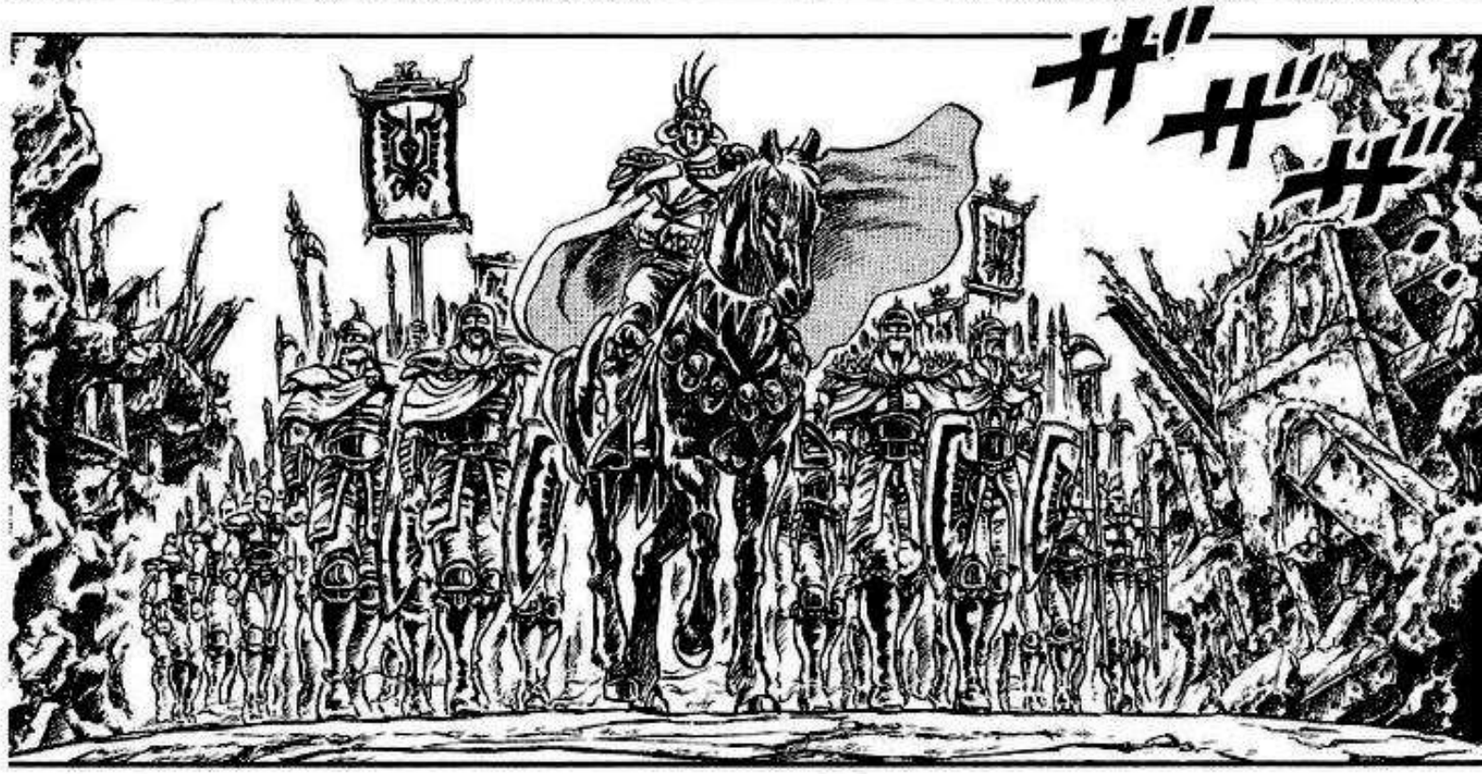
ザザザ


MH ?!

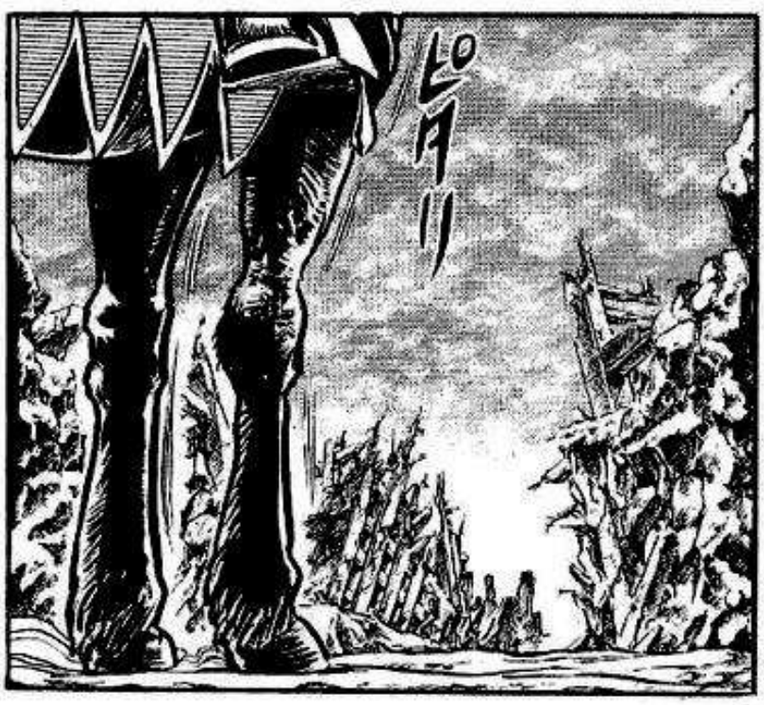
ドドド



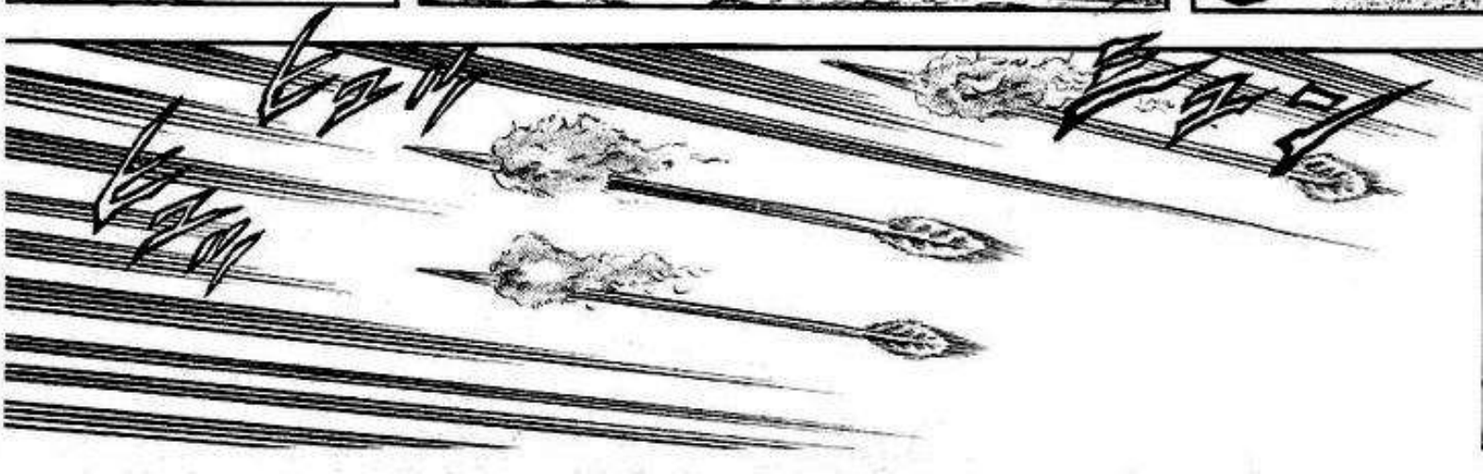
ヒュン
ヒュン


WHAA!!
GWR AAA!!
FLECHAS INCEN-DIARIAS !!
GYAAA!!
WHA!!
AAH!!
AAAH!!
SON PARTE DEL EJERCITO DEL KEN-OH!!
NO SE ASUSTEN TONTOS!!


AH!!
NO OISTE LO QUE DIJO EL KEN-OH ?!
UH... GUR ...
EGH?!
DEJENSE VER!! NO NOS IREMOS, ASI QUE SALGAN!!



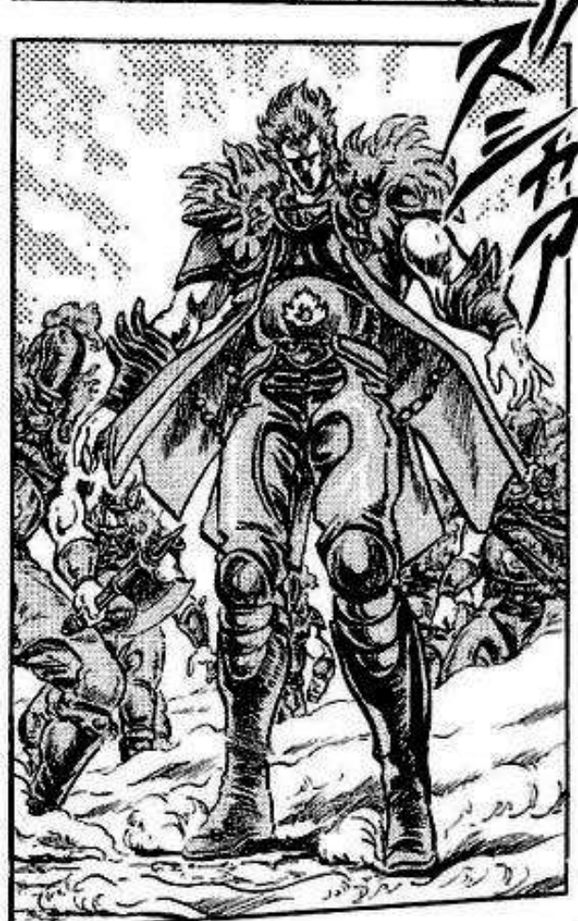




UN EJERCITO ROJO!!
QUE...?! TODOS ELLOS ESTAN... VESTIDOS DE ROJO!!


TU ERES ?


SOY DEL NANTO GOSHA SEI, COMANDANTE DEL EJERCITO ROJO!!
KEN-OH!! TU MATASTE A HYUUI DEL VIENTO, MI ESTRELLA HERMANA!
SHUREN, DE LA FLAMA!!
NO, TAMBIEN LA MONTAÑA SE ESTA MOVILIZANDO!
TU ERES EL UNICO ?
LA FLAMA ...


UPS!!
AH!!
JE JE JE! LO HICIMOS BIEN, EL VENDEDOR NOS DIO UN HUEVO!
JE JE JE!
.....
MUCHAS GRACIAS!
MIERDA! YA NO PODREMOS COMER HUEVOS!
AAAH!!
TOMA
SNIFF
KYAAAAAA!!
AH!


AAH!!
QUE TERRIBLE !!
ES EL SEÑOR QUE NOS DIO EL HUEVO!


EH?!


POR FIN COME-MOS!
GE JE JE JE!


QUE DIABLOS CREES QUE ESTAS HACIENDO ?!


OH!!
QUE ?!
HUH?!


OYE! OYE! OYEE!!


HAZ ALGO!!
バサア


KWAAA!!


GUSANO... QUIERES PELEAR ?!
HEEY TUUUU !!
AH!!
EH?
¡PEQEÑO INSTECTO !!
HUH?!


AAH!!
BASTARDO!! LO PAGARAS !!
URG!!
WHA!!


HUUH!!
ESE HOMBE SABE ARTES MARCIALES!
.....
EEK!!


NO, A TI ÉS AL UNICO QUE QUEREMOS DERROTAR, KEN-OH!
PERO KENSHIRO ES COMO EL KEN-OH! INVENCIBLE!
YA VEO, ASI QUE SE FUE A BUSCAR A KENSHIRO

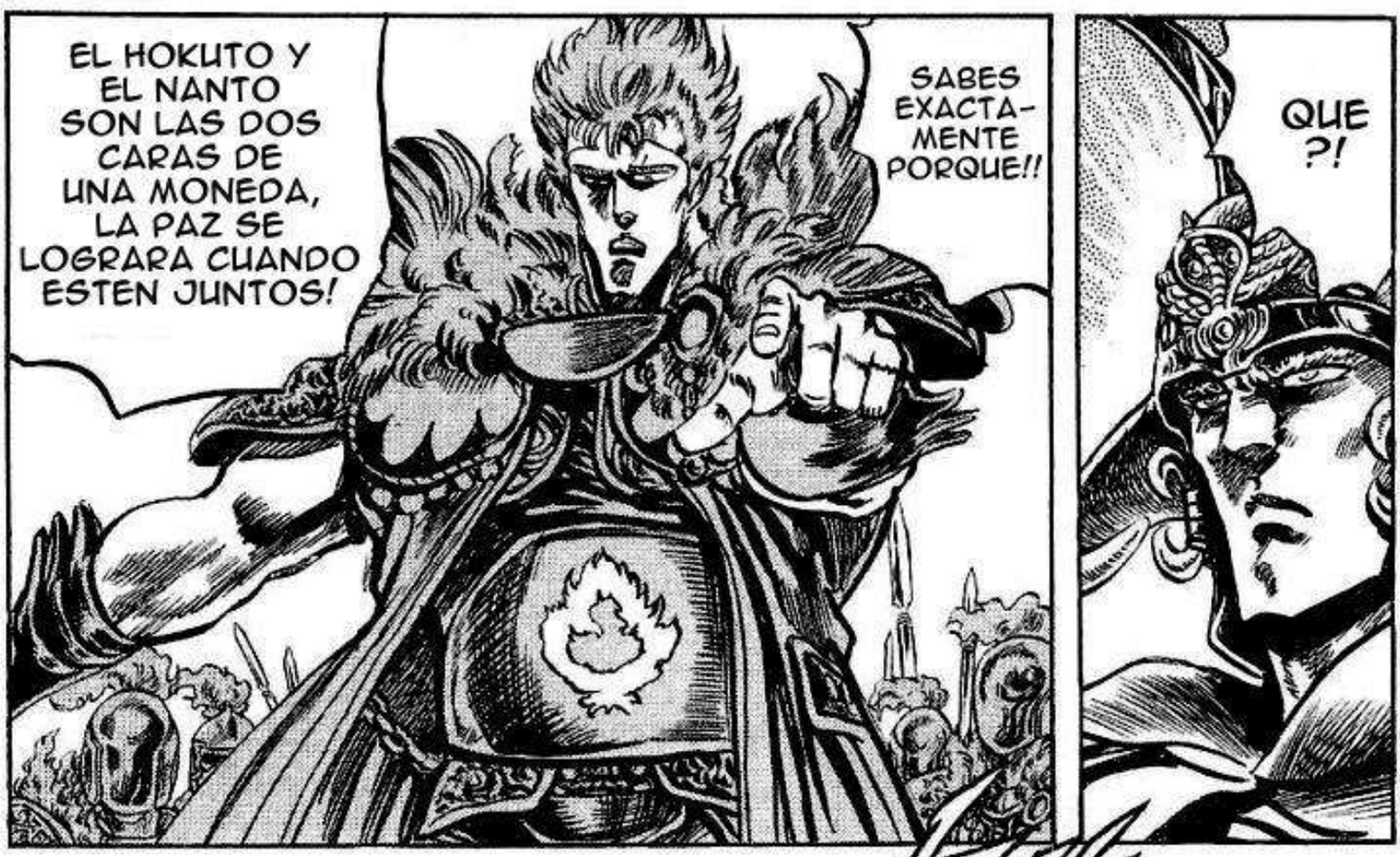
EL HOKUTO Y EL NANTO SON LAS DOS CARAS DE UNA MONEDA, LA PAZ SE LOGRARA CUANDO ESTEN JUNTOS!
SABES EXACTA-MENTE PORQUE!!
QUE ?!


ENTONCES, SIGNIFICA QUE EL ULTIMO GENERAL DEL NANTO ELIGIO A KENSHIRO POR SOBRE EL KEN-OH?!
HUH ?!


ESCUCHO TU EX-PLICACION


MI AMO, EL ULTIMO GENERAL DEL NANTO, LO ESPERA!
SOY FUDOH DE LA MONTAÑA, UNO DE LOS CINCO DEL NANTO GOSHA SEI!


YO MISMO ME ENCARGARE DE ESTAS PESTES!
KENSHIRO-SAN, NO NECESITA PREOCUPARSE POR TIRAR ESTAS BASURAS


QUE DICES? EL ULTIMO GENERAL DEL NANTO?

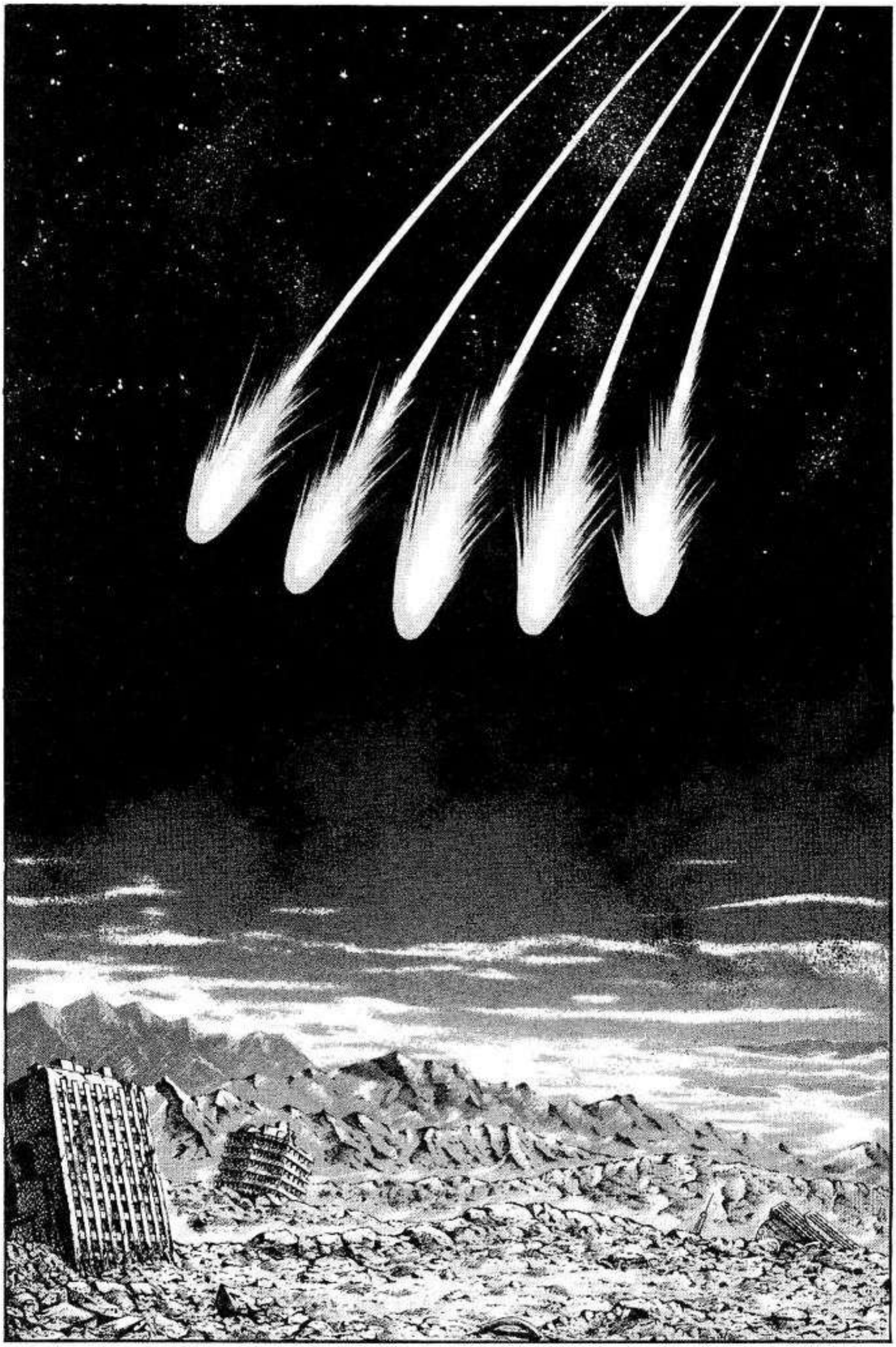


キリ キリ!!
FLAMAS DE OBSESION!!
AAH!!
UUH!!
CON EL KEN-OH DERROTADO, ELLOS SE IRAN!
EL EJERCITO DEL KEN-OH ES SOLO UNA BANDA DE MATONES CUYA LEALTAD ES MANEJADA CON EL MIEDO!
ES INUTIL DISPA-RAR!


ESO CREES ?
FLAMAS DE OBSESION!!


ASI VERAS EL PODER DE MIS HOMBRES ATERRORI-ZADOS!!
EN ESE CASO, POR QUE NO PELEAS CONTRA ELLOS?
ELLOS NO SE PUEDEN RENDIR, SI LO HACEN, SOLO TIENEN ASEGURADA LA MUERTE A MANOS DEL KEN-OH!
NO CONOCES EL VERDADERO PODER DE LOS HOMBRES CON MIEDO HASTA EN LOS HUESOS!
ELLOS YA PER-DIERON!


VAYAN POR EL!!
ES POR ESO QUE SE DIRIGEN A TOMAR TU VIDA!!
HMPH!
AAH!!


HUM!!
HYAA!!
HUH?!
AH?!
WHAA!!
WHAA!!



Puño de llamas apasionantes


USAS FOSFORO!
MMH...
AQUELLOS QUE SE CONVIERTAN EN MIS ENEMIGOS NO PODRAN VIVIR, LO MISMO PASARA CONTIGO, KEN-OH!
KEN-OH!! TU Y TUS AMBICIONES ARDERAN EN MIS FLAMAS!!
VENGARE A HYUUI, MI ESTRELLA HERMANA! Y POR NUESTRO GENERAL!!


NUESTRO GENERAL ... POR LA LUZ ETERNA ...
POR QUE?
POR QUE EL ULTIMO GENERAL DEL NANTO ME ELIGIO?
POR LA LUZ ETERNA, NOSOTROS, EL GOSHA SEI, VOLAMOS EN EL CIELO Y ALREDEDOR DEL MUNDO PARA PROTEGER AL GENERAL DEL NANTO
AUNQUE PRECIERAMOS, NOS LLENARIA DE ALEGRIA HABERLO HECHO POR NUESTRO AMO!
Y ES POR ESA RAZON QUE TE ELEGIMOS


OOOOOH!!
PREPARATE A SER REDUCIDO A CENIZAS JUNTO CON TU AMBICION KEN-OH!!


YA LO TENGO !!
HAA!!


GWAAAA!!
HUUM!!
HYAAAA!!


SHU... SHUREN-SAMA !!
GH AA !!


ESA...ESA EXPLOSION DE VIOLENCIA ...ME HA PARTIDO!!
CREES QUE TU PATETICO KEN PODRA CONTRA EL GRAN KEN-OH ?!
DENOS LA ORDEN !!
SHUREN-SAMA, DEJE QUE NOSOTROS NOS ENCARGEMOS!!
GG... GUU UH...
AH!!
DEJENME... AUNQUE FUESEN CIENTOS DE USTEDES, NO PODRIAN CONTRA EL!!
TUS TROPAS NO SON NADA MAS QUE ESTIERCOL EN MIS BOTAS! DILES QUE SE MARCHEN!
HUU!!
SEÑOR SHUREN !!
BLOQUEARE SU CAMINO CON MI PROPIA VIDA!!


HAAAH!!
HAAAAH!!
HA ...
HAAH ...
YA LO VEREMOS ...
HUH?! SE HA PRENDIDO A SI MISMO?!
SHUREN-SAMA!!


HAA!!
KEN-OOOH!! ARDERAS HASTA QUEDRAR ROSTIZADO POR LAS FLAMAS DE SHUREN!!
ﾎｵ!


WHAAAAAA!!


WAAAH!!


SHUREN... POR QUE TANTA OBSESION CON MATARME?


SE VA AH QUEMAR !!
AH!! A ATRAPADO AL KEN-OH CON UN ABRAZO!!


Y ES POR ESO QUE DEBO DETENERTE !!
Y... Y ES... ES...
CON KENSHIRO, ESA LUZ BRILLARA EN TODO SU ESPLENDOR, PERO SI ES BLOQUEADA POR EL KEN-OH, NUESTRO GENERAL SERA VENCIDO POR LAS LAGRIMAS!
POR EL GENERAL!! POR LA ETERNA LUZ DEL GENERAL !!
QUE ?!
KE... KEN-OH-SAMA ...!!
EL KEN-OH-SAMA SE ESTA QUEMANDO !!
UUH ...!!
YA VEO!


AAH... AAH!!
OOH !!
PERO TUS FLAMAS NO SON LO SUFICIENTE-MENTE FUERTES COMO PARA CONSUMIR MI AMBICION!!


QUE IMPULSIVO !






EL KEN-OH-SAMA NO TIENE NI UNA QUEMADURA !!
MIREN !!


OTRA ESTRELLA QUE CAE...
KENSHIRO ...


COMO UNA
NUBE FLOTANDO!


EN SERIO QUIERO CONOCERLO !!
EL ULTIMO GENERAL DEL NANTO A ELEGIDO A KENSHIRO POR SOBRE MI!!
EL ULTIMO GENERAL DEL NANTO... PRONTO SERA REDUCIDO A TRIZAS!!
ENTEN-DIDO!
ENVIA AL ESCUADRON MAS FUERTE DE MI EJERCITO!
ZAK! DEBES DETENER A KENSHIRO!


YA VEO...




SIN EMBARGO... AL FINAL, EL NO PUDO HACERLE NADA AL KEN-OH!!
PERO DEBE SABER QUE SU MUERTE FUE MUY HONORABLE!!


TAMBIEN EL EJERCITO DE SHUREN...
ASI ES!!




A ESTE PASO, EL KEN-OH ENCONTRARA AL GENERAL ANTES QUE KENSHIRO...
EH? HAY UN BATALLON AVANZANDO HACIA USTED, FUDOH-SAMA!
CUAL ES LA POSICION DEL KEN-OH ?


SHUREN... HYUUI... SUS MUERTES NO SERAN EN VANO!!


SOLO JYUZA DE LA NUBE PODRA DETENER LA MARCHA DEL KEN-OH!
ENCUEN-TREN A JUYZA POR FAVOR!
SI SEÑOR !!


JYUZA ES EL UNICO QUE QUEDA QUE PUEDE DETENER AL KEN-OH...


MH?!


JYUZA
...


YA VOLVI!
JE JE JE!


VAMOS, MUEVAN SUS CULOS!!
AU!
Y DEJEN DE LLORAR !!


BUENO, MUESTRAME LO QUE ME HAS TRAIDO...
BIEN HECHO
MMH
NO FUE FACIL ATRAPAR TANTAS
JE JE JE! Y BIEN? SON ADORABLES, NO CREE?
EEK!
Y BIEN? QUE OPINA?
JE JE JE...
.....


JA JA JA JA JA !!
AHORA TENEMOS SUFICIENTES MUJERES PARA PASAR EL RATO!!
JA JA JA JA !!
AH... QUE BUENO
JEE! ME GUSTAN !!
LLUVIA ?!
EH ?!
BWAARF!!
ME... MEADOS !!
AAH !!


JE JE !!

Q... QUE PASA CONTIGO ?!

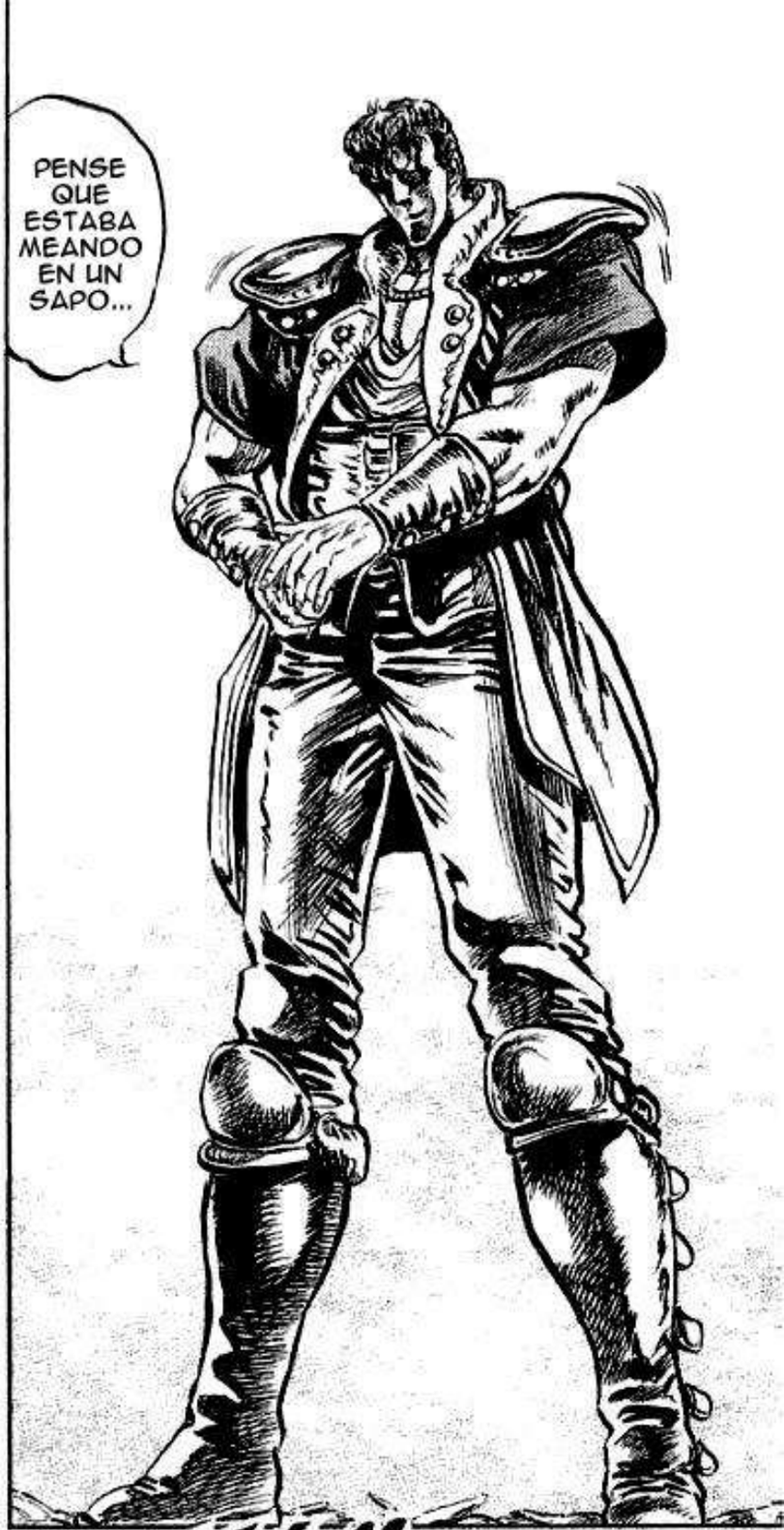
PENSE QUE ESTABA MEANDO EN UN SAPO...


WUPS!


TE APLAS- TARE!!
BASTARDO!! VEN AQUI ABAJO!!


AGG!!
YO, JYUZA, TOMARE A TODAS ESAS MUJERES !
AQUI ESTOY!
BWAA!!
EL NO SOLO TOMA A LAS MUJERES... DICEN QUE POR DONDE PASA, EL PASTO NO VUELVE A CRECER!!
ESE... ESE HOMBRE !!
JYU... JUYZA ?!
ASI QUE YA HAN ODIO SOMBRE MI?
PERO, HAN OLVIDADO UNA COSA!
HUH?
JA JA!! TONTO !!
CA... CABRON!! CUANTO MAS PIENSAS ESTAR SOMBRE MI?!
QUE SOY TRE- MENDA- MENTE GUAPO!!


HEP!
JE JE JE JE!! QUE TE SUELTE?! VOY A ESTRELLARTE CONTRE EL SUELO!!
SERA MEJOR QUE NO TE MUEVAS!
QUE ESTAS HACIENDO? SUELTAME!
HO ...
NOS VEMOS!
UUH!!
GHEE!!


NO,NO! ADELANTE Y PASE, INSISTO!
ALGUIEN MAS QUIERE PELEAR?
JA JA JA!!
OIGAN, EL RESTO SIGUAME, OK?
JE JE! NO PODRE LLAVARME A TODAS!
QUE AMABLE DE SU PARTE!
ES TODA UNA AMENAZA !!
ESE BASTARDO! SE HA LLEVADO TODO!!
Q... QUE ?!
RAYOS!! LA... LA COMIDA DEL ALMACEN A SIDO ROBADA!! SE LA HAN LLEVADO!!


TODAS TIENEN HIJOS ?!


QUEEEE?!




.....


...DEJARNOS VOLVER A NUESTREA ALDEA, SE LO ROGAMOS !
S...SI, ES POR ESO QUE DEBE...


TOMEN ESTO, VAYANSE A DONDE QUIERAN!
EH?!


VAYANSE, FUERA DE AQUI!
BIEN BIEN...


JYUZA-SAMA
EH?! HOMBRES DE FUDOH? QUE PASA?
SIGUEN AQUI?! VAYANSE...
MU... MUCHAS GRACIAS!
BAAH!! QUE ME ESTA PASANDO ?!
HMHP
POR FAVOR, ACEPTE LA PETICION DE FUDOH-SAMA!
COMO CUANDO QUIERO, BEBO CUANDO QUIERO!!
NO, NO Y NO! NO ESTOY ATADO A NADIE, NO OBEDEZCO A NADIE!


JY... JYUZA-SAMA!
VIVO LIBRE, COMO ESAS NUBES DE ARRIBA
MMMH... ESA COMIDA ESTUVO BUENA!!
HUH?!
AAH!!
SE DIRIGEN HACIA FUDOH-SAMA Y A KENSHIRO!!
UNA DE LAS PATRULLAS DEL KEN-OH!!


NOP
DENOS SU AYUDA!!
JYUZA-SAMA, SE LO ROGAMOS, EL TIEMPO SE ACORTA!!
EL ULTIMO GENERAL ...
BUE...BUENO, ENTONCES POR LO MENOS VAYA CON EL ULTIMO GENERAL DEL NANTO, POR FAVOR!!


EH ?!
ズオオ...


HUM !!
AAAH!!
AH?!


NO ES NADA
FU... FUDOH!
SOMOS DE LA UNIDAD DE ELITE DEL KEN-OH, PREPARENSE PARA NUESTRO ASALTO DE JAVALINA!!
JA JA JA JA!! IMBECILES, DE AQUI NO SALDRAN!!
YEEHAA!!
A UN LADO
K... KEN-OH ...


HYAAA!!
ORYAA!!


HAAAA!!


BWAA!!
HUUH!!
ATAA!!
DWAA!!
HAAA!!
AAU!!
OOOH!!
GUUGH!!
ATAA!!


BWAAR!!
GHAA!!
ATAA!!
OOOH!!
MUEREE!!
OOOAH!!
AAH!!
UUUR!!
EH?!


WHAA!!
MUEVETE, JYUZA DE LA NUBE!
GLAA!!
HUUR!!
EL KEN-OH ESTA TOMANDO VENTAJA!


LOS MENSAJEROS DE FUDOH CONTACTARON CON UN HOMBRE LLAMADO JYUZA?!
QUE DICES ?
SI SEÑOR !!
VUELA RAPIDO, NUBE!!


EL NO SE MOVERA!!
SI ESE HOMBRE ES EL MISMO JYUZA QUE CONOZCO...
JYUZA ...
JU JU ...


JYUZA ABANDONO SU ALMA EN ESTE TRISTE MUNDO!!
YAHOOO!!
AH!!
KYAAA!!


NOOO!!
SPLISH SPLASH LA LA LA!!
JA JA JA JA JA!!
KYAA!!
AAAH!!
CORRAN O ME LAS COMO!!
HUH?!
JYUZA-SAMA!!
DIMEEE?!
PORQUE DEBERIA ARRIESGAR MI VIDA POR OTRAS PERSONAS?!
YA BASTA!!!
SIGUEN SIGIENDOME?!
SE...SE LO SUPLICO, ACEPTE NUESTRA PETICION!!


QUE PASA ?!
JA JA JA JA !!
TODO LO QUE QUIERO ES DIVERTIRME !!
QUE MUJERES TAN ESPLEN-DIDAS!!
QUE ?
PERO SABEMOS QUE LO HACE PARA OLVIDAR LA MELANCOLIA CAUSADA POR ESA PERSONA
PUEDE QUE SE COMPORTE DE ESA MANERA ENFRENTE DE NOSOTROS...
ESTOY CONVENCIDO QUE USTED... Y ESA PERSONA...
JYUZA SAMA
OLVIDALO O TE MATO!!
QUE?! OLVIDA ESO!!


ドガ
QUIEN FUE EL IMBECIL QUE ASALTO NUESTRA ALDEA, EH?!
FUSITE TU?


SI SE METEN EN MI CAMINO, ESTAN MUERTOS!
ESTOY DE MUY MAL HUMOR AHORA MISMO!
WHA JA JA JA JA !!
JA JA JA!
JE JE JE!
JU JU JU!
PFFF!
JA JA JA!
JA JA!
SI QUIERES PELEAR, ADELANTE! LOS ENVIARE A SUS TUMBAS!!
POR QUE SE RIEN COMO IDIOTAS ?!


ANTES DE QUE PUEDAS HACER ALGO, TE ARRANCARE LA CABEZA!
HAA AA AA AA A !!
*Fuerza de Taishan destruye saqueos
HMPH!
TAIZAN HADA TSU GO* !!
RHAA !!
JE JE... NADIE PUEDE ESCAPAR DE SU KEN!
Eat!


OH!
WUPS!
BRA AA AA GH !!
PARECE QUE ESTAS MUY ORGULLOSO DE TU BRAZO
SI!! TOMA ESTO!!


HUH ?!
QUE ?!
MI KEN ES UN ESTILO PROPIO, NO TIENE FORMA!
SIN UNA FORMA PREDE-TERMINADA, NADIE PUEDE LEER MIS MOVIMIENTOS!
AAAH!! AAAAH!!
GWY AAA AAA AH!!


EEE EGH!!
UGHK!!
AAH!! KKK!!
GLRA AAH!!
PERO... COMO LO CONVEN-CEMOS?
EN SERIO NECESITAMOS SU FUERZA!
.....


ABRAN!! EL KEN-OH-SAMA ESTA POR LLEGAR!! ABRAN ESAS PUERTAS!!


SIN TALENTO NATURAL, NO SE PUEDE DESARROLLAR UN ESTILO ORIGINAL!
PARA SER UN MAESTRO EN ARTES MARCIALES, SE NECESITA DE UN TALENTO NATURAL!


NI SIQUIERA EL KEN DEL KEN-OH GARANTIZA SU DERROTA!!
EL TALENTO DE JYUZA ES REMARCABLE!!

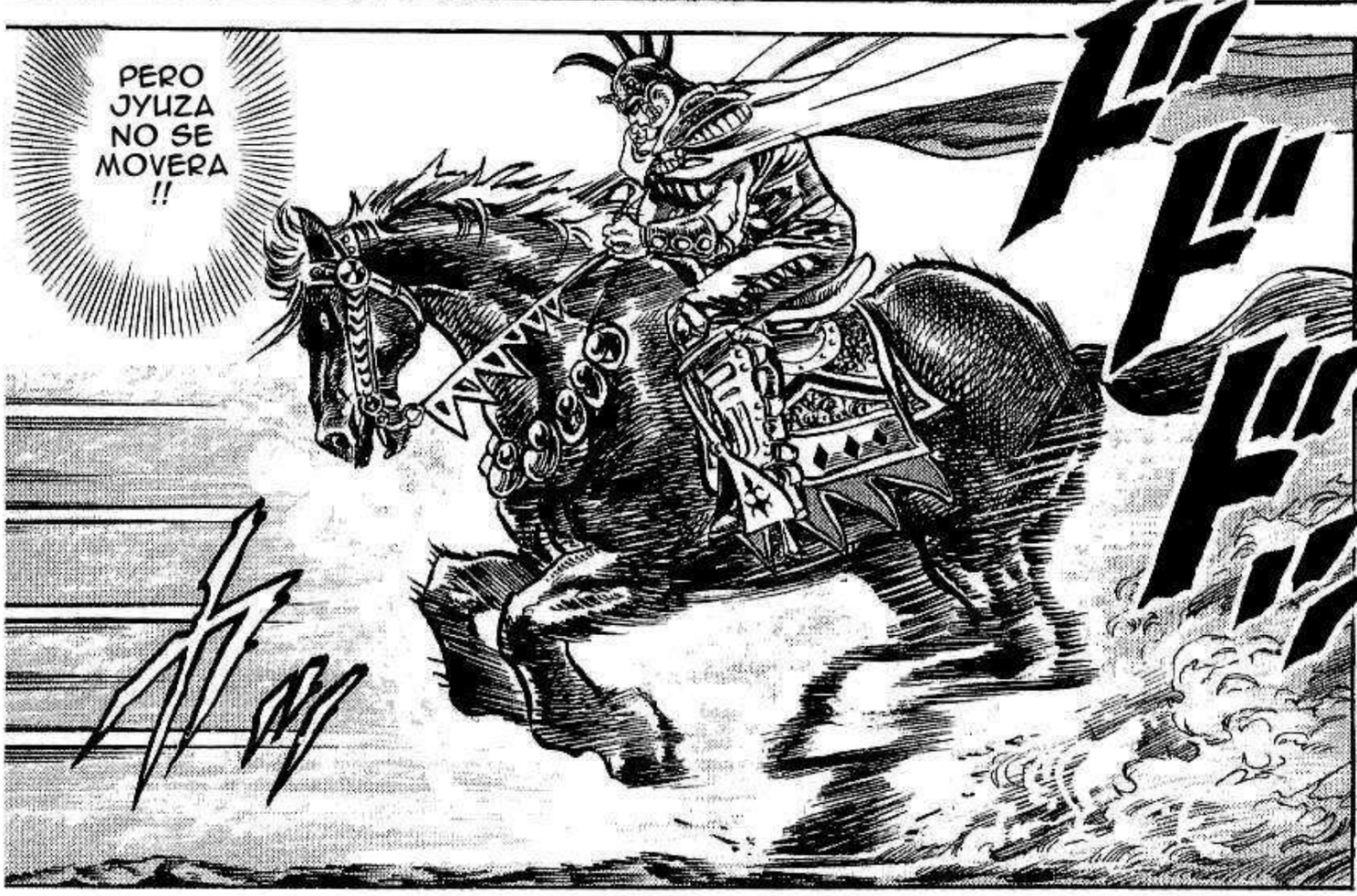
PERO JYUZA NO SE MOVERA !!


PERO POR QUE EL GOSHA SEI ESTAN TAN DETERMINADOS EN METERSE EN MI CAMNO?!
JU JU JU NADIE PODRA DETENER LA MARCHA DEL KEN-OH!!


LO DERRO-TARE CON MIS PROPIAS MANOS!!
AQUI HAY UN MISTERIO! ESTO AUMENTA MAS MI DESEO DE CONOCER AL GENERAL!


YO MISMO DERROTARE A RAOH!
YA NO ES NECESARIO QUE EL GOSHA SEI SIGUA EN ESTO!

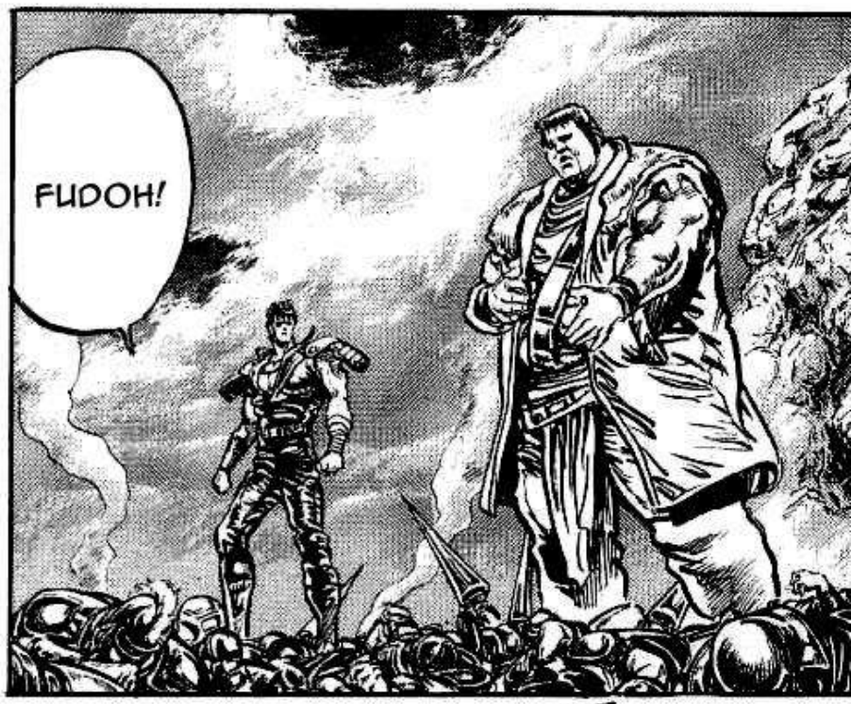
FUDOH!


USTED SE CONVERTIRA EN EL HOMBRE MAS FUERTE!!
CUANDO CONOZCA AL ULTIMO GENERAL DEL NANTO...


SU ENCUENTRO CON NUESTRO GENERAL ES PARTE DE SU DESTINO!
ES... ESPERE, POR FAVOR!!
QUE?


QUE?
KEEEEN!! UN ESQUADRON! UN ESQUADRON DEL KEN-OH VIENE HACIA NOSOTROS!!
QUE SIGNI-FICA ESO?
MUEVETE, TE LO RUEGO, JYUZA DE LA NUBE, TU ERES EL UNICO QUE PUEDE CONTRA EL KEN-OH!!
JYUZA!!

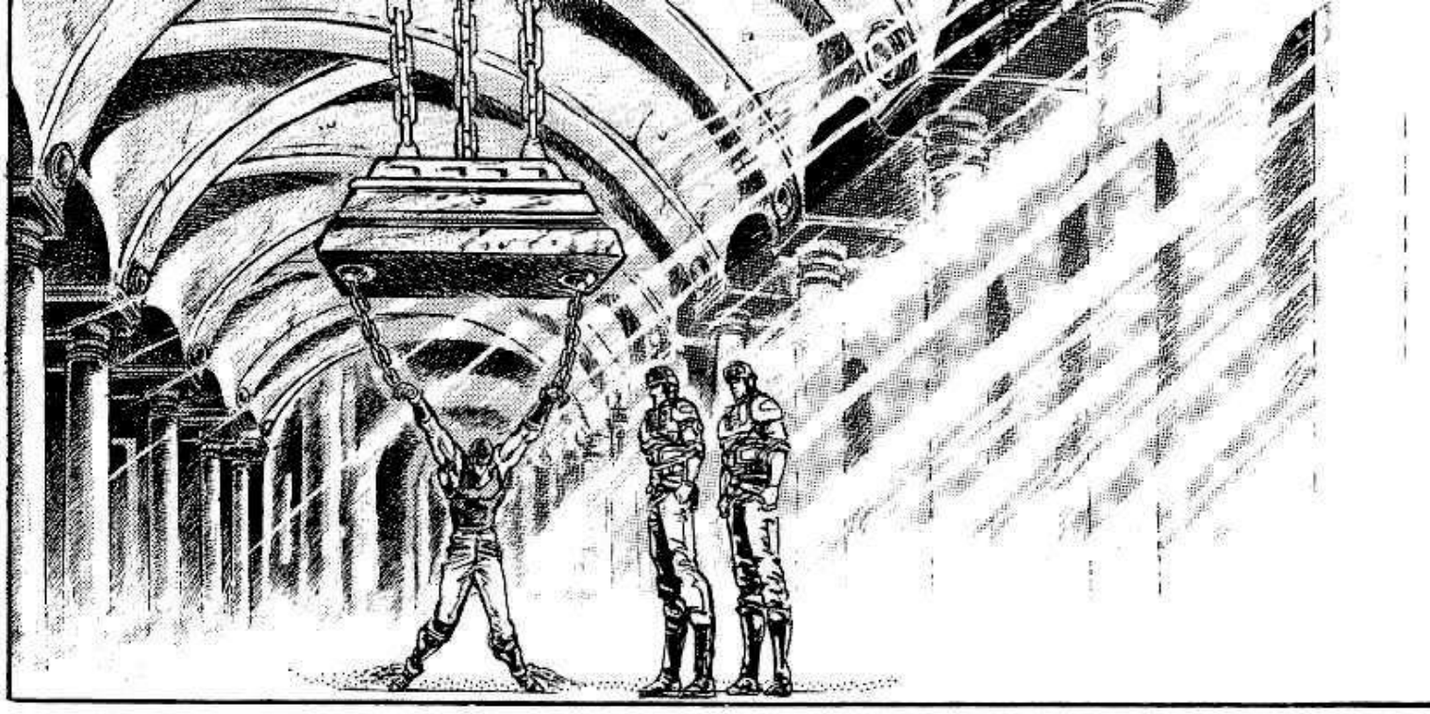


USTEDES ME TRAJERON AQUI, VERDAD?!
USTEDES!!


EH? DONDE ESTOY ?!




UHM...


AH!!


QUE ?!


POR FAVOR PERDO-NENOS
ERA LA UNICA MANERA DE TRAERLO ANTE EL GENERAL, JYUZA SAMA...

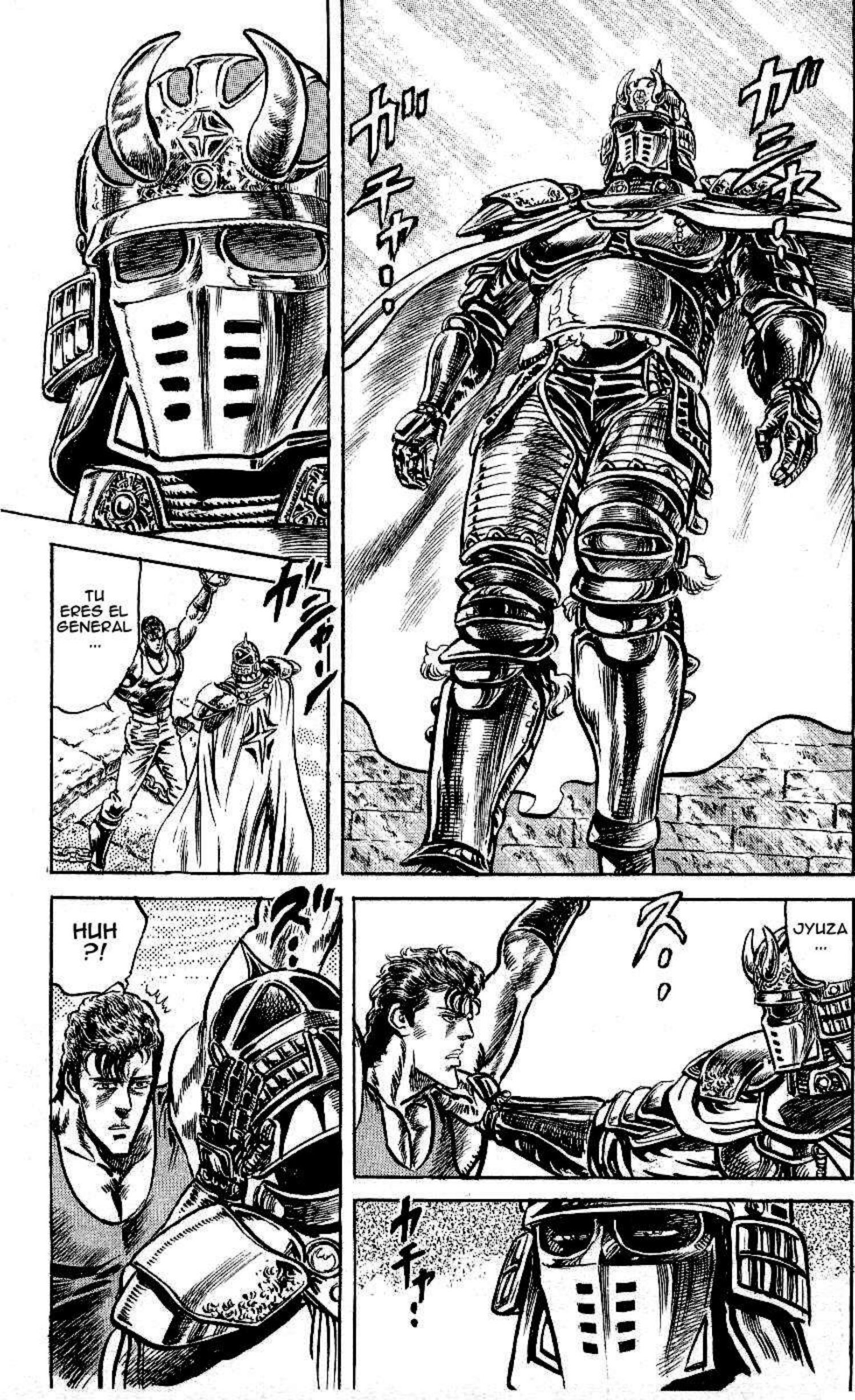
TU ERES EL GENERAL ...
HUH ?!
JYUZA ...


POR MI FUTURO, NECESITO TU VIDA
ERES... ERES TU...
ACEPTARAS MIS DEMANDAS?
ASI QUE ERES TU...
AH!


URRF!!
POR SUPUESTO! LA VIDA DE JYUZA DE LA NUBE TE PERTENECE!


DE NUBE A TORNADO!!


ESTAMOS A SU SERVICIO, JYUZA-SAMA
LAS TROPAS DE FUDOH SON SUYAS!
ドドドドド…


ES EL EJERCITO DE FUDOH DE LA MONTAÑA!
AH... UN EJERCITO VERDE!
NADIE ES CAPAZ DE DETENER AL KEN-OH!!
RIDICULO!
DETEN-GAMOS LA MARCHA DEL KEN-OH AUNQUE SEA POR UN MINUTO O UN SEGUNDO !!
A LA CARGA !!


KE... KEN! QUE HAREMOS ?!


EL KEN-OH ESTA TRATANDO DE DETENERNOS ENVIANDO A SUS TROPAS!!


VIENDOTE A TI, SU ROSTRO LLENO DE TRISTEZA SE LLENARA DE ALEGRIA UNA VEZ MAS!
YA SE LO DIJE, ES POR NUESTRO GENERAL Y POR LA LUZ ETERNA!


POR QUE SE DEBEN HACER TANTOS SACRIFICIOS SOLO PARA QUE YO VEA AL GENERAL ?
POR QUE ?


USTED DEBE IR AL CASTILLO DEL GENERAL!
KENSHIRO-SAN, DEJE QUE YO ME ENCARGE DE ELLOS


QUE ?!


AUNQUE SE DERRAME HASTA NUESTRA ULTIMA GOTA DE NUESTRA SANGRE, NOSOTROS ESATREMOS CONTENTOS!
ドガッ!
ドカッ!


TERMIANRA BIEN SI USTED SE ENCUENTRA CON EL GENERAL
ESTE VIAJE MORTAL ...


ドドド


オオオ


YO LOS PROTEGERE CON MI PROPIA VIDA!
DE PRISA! NO SE PREOCUPE POR BAT Y LIN!


AHORA JYUZA SE ESTA MOVIENDO ...


NO SEA TAN PESI-MISTA ...


PERO ESO SOLO QUIERE DECIR QUE MAS SANGRE SERA DERRAMADA...


AL ESCUCHAR LA NOTICIA, VIENE MAS GENTE!
ESTA CIUDAD CONOCE LA LIBERTAD!
MIRE A LA GENTE DE ESTA CUIDAD!
AQUELLOS QUE HABIAN OLVIDADO LO QUE ERA LA PAZ Y LA LUZ!
ES POR ESO QUE NECESITAMOS A KENSHIRO!
USTED DEBE BRILLAR ETERNA-MENTE, CON FUERZA Y AMOR!
SU ESTRELLA ES INDESPENSABLE EN ESTOS TIEMPOS!
TODO ES GRACIAS A SU PODER!
JYUZA NO DUDARA EN SACRI-FICARSE!


JYUZA...
Q... QUE ?!
MAS TROPAS ...?!
MH?


A PASADO TIEMPO, RAOH!
JYUZA!!


SOLO ES EL CAPRICHO DE LA NUBE
POR QUE HACES ESTO? POR QUE, CUANDO ABANDONASTE TODOS LOS SENTIMIENTOS?
ERES TU, JYUZA DE LA NUBE
ASI QUE ES ESO ?
PERO CON TU KEN SUAVIZADO, SIN CORAZON, SIN OBSESION, NO PODRAS DERROTARME!


MMH...
PRUEBA MI KEN Y DIME QUE PIENSAS !!
BUENO, VEAMOS SI ES VERDAD!
HUUM!!


HA!!


ESTA MUY LEJOS DE SER SUAVE, SU TOUKI Y SU FUERZA NO SE HAN DEBILITADO!!
HUH ?!
PARECE QUE NO ME VISTES
AAH!! EL CASCO DEL KEN-OH-SAMA!!
HM?!
TE HAS REENCON-TRADO CON TU ANTIGUO ESPIRITU?!
JYUZA !!


ESE DIA... TU ABANDONASTE TODO Y TE CONVERTISTE EN UN REBELDE!

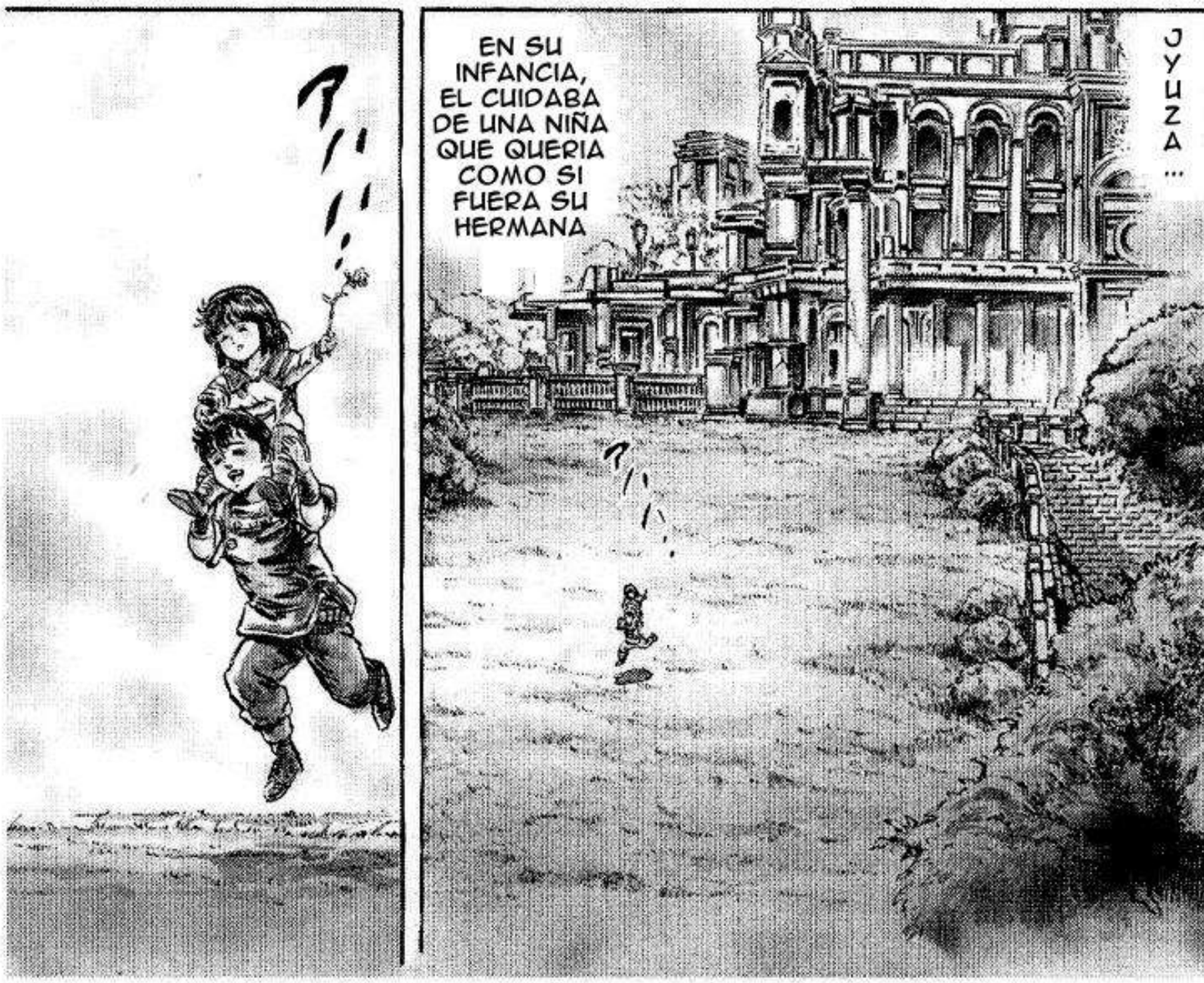
EN SU INFANCIA, EL CUIDABA DE UNA NIÑA QUE QUERIA COMO SI FUERA SU HERMANA
JYUZA...


ズ〜ン
バキバキ


ENTONCES ELLA CRECIO Y SE CONVIRTIO EN UNA HERMOSA MUJER!
JE JE JE ...
パチ!
パチ!


POR QUE ?
ESO ES IMPOSIBLE JYUZA!
IMPO-SIBLE!


ESA MUJER ES TU MEDIA HERMANA, DE UNA MADRE DIFERENTE!


PERO ESO ES ABSURDO!


AUNQUE LA AMES MAS QUE A TU PROPIA VIDA, TU DESEO NO PUEDE CUMPLIRSE!


ESCUCHAME JYUZA...
AUNQUE LA AMES TANTO, EXSISTE UNA RAZON PARA QUE TU UNION CON ELLA NO EXISTA!


MI... MI MEDIA HERMANA ?!
QUE ?!
ENTONCES, ESA MUJER ELIGIO A KENSHIRO!


NO LO ENTIENDO ...
.....
ESA MUJER SE LLAMABA YURIA!!


ME VEO OBLIGADO A DES-MONTAR DE MI CABALLO!
SIN EMBARGO, DESDE QUE REDESCUBRISTE EL AURA Y EL PODER DE TU KEN...


.....


RECONOZCO TUS HABILIDADES, RAOH, HAS VISTO EL PODER DE MI KEN!
POR NUESTRO GENERAL, TE ENTERRARE AQUI!!


EL PREOCUPANTE PUÑO DEL DESTINO!!


HUUM!!
DE PRISA, KENSHIRO-SAN!!
WHAA!!
KEN, VETE AHORA !!


KYRONB


SI
POR FAVOR FUDOH!


GRACIAS LIN-CHAN


LIN...
NO TE PREOCUPES POR BAT Y POR MI, DEBE HABER UNA RAZON IMPORTANTE! TE LO RUEGO, HAZ LO QUE TE PIDE FUDOH-SAN!


EH?
TUS OJOS ME RECUERDAN A LOS DE NUESTRO GENERAL!
VAMOS, MANTEN-GANSE DETRAS DE MI
YO, FUDOH, DARE TODO LO QUE TENGO!!
TE HAS MOVIDO, JYUZA DE LA NUBE!
JA JA JA JA JA !!


SIN
PIEDAD
!!


BIEN DICHO !!
SI ASI LO QUIERES ...
JYUZA! SABOREA EL KEN DEL HOMBRE QUE CONQUISTARA ESTE MUNDO PARA LLEVARSELO DE RECUERDO AL CIELO!!


AVANZA HACIA EL AL MISMO TIEMPO SIN DEFENDERSE !!
QUE?! NO ESTA IMPRESIONADO POR LA POSE DEL KEN-OH!!
COMO TE ATREVES A DECIR QUE CON TU RENOVANDO KEN NO SIENTES MIEDO?!
EL LAS ARTES MARCIALES, EL MIEDO DEBILITA LAS TECNICAS !!
EXACTO! Y NADIE PUEDE LEER MIS MOVI-MIENTOS !!


HUM!!
HYAAAA!!


HMPH... DERECHA!
QUE ...?!
OOOOH!!


HA!!
KKK!!

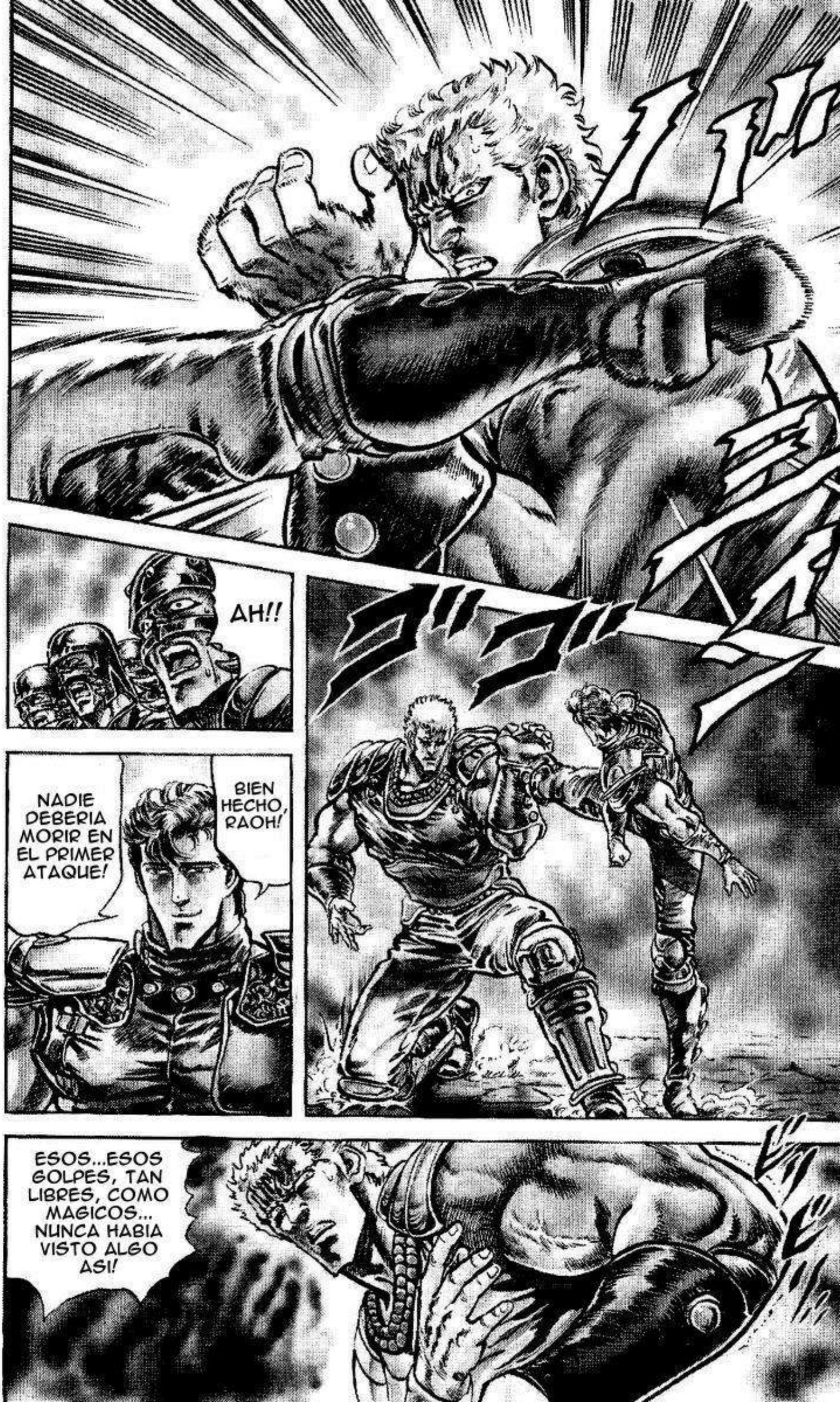
AH!!
NADIE DEBERIA MORIR EN EL PRIMER ATAQUE!
BIEN HECHO, RAOH!
ESOS...ESOS GOLPES, TAN LIBRES, COMO MAGICOS... NUNCA HABIA VISTO ALGO ASI!


RECUERDO AQUEL DIA...
JYUZA... ESTE HOMBRE HA PROGRESADO MUCHO!


SOLO UN POCO MAS ...
AAH... ESTOS HUEVOS ...




LO SIENTO PAJA-TITOS...


.....


QUE HACES ALLA ARRIBA TOKI?

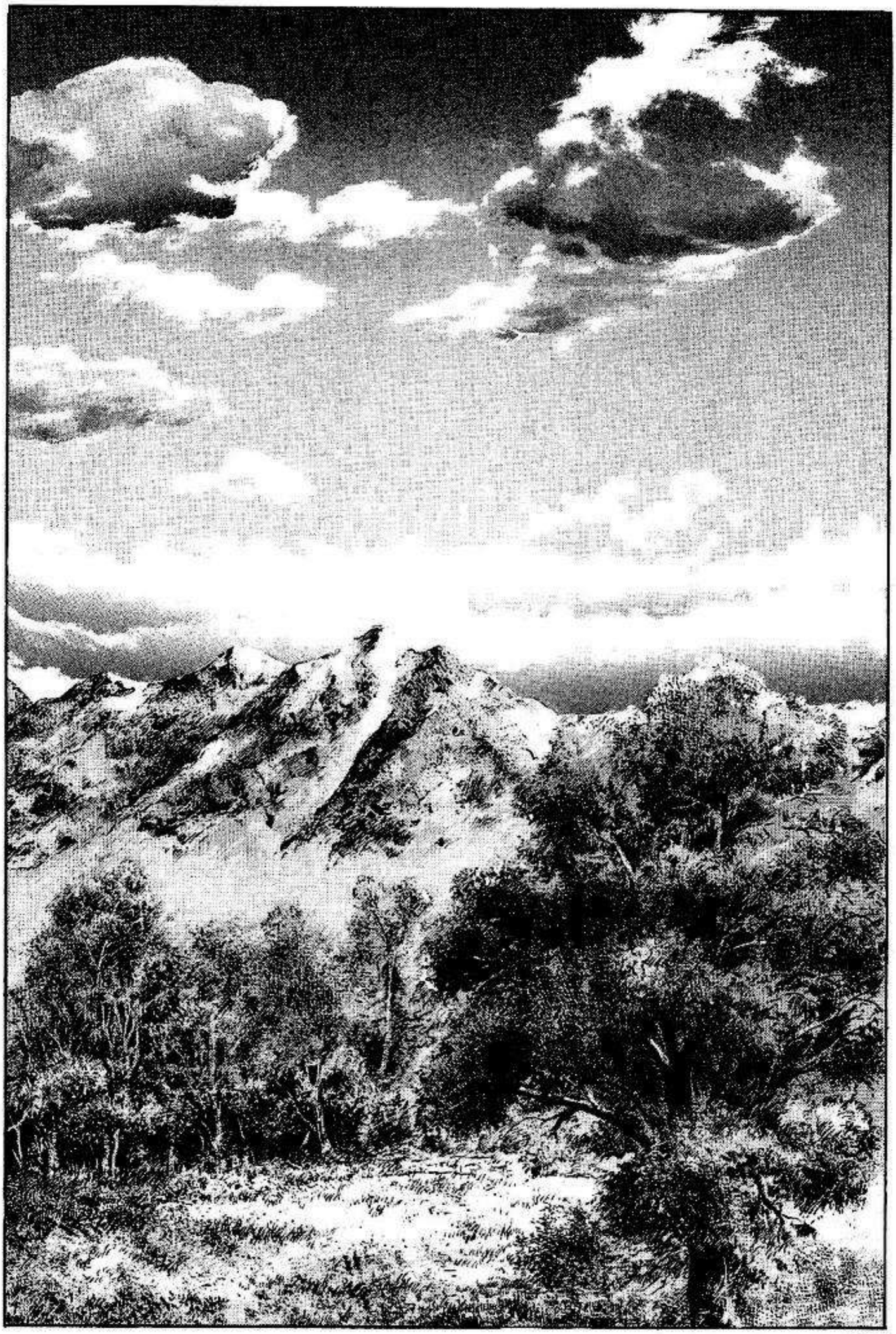


RA... RAOH!
EH?!
TE MOSTRARE UNA MEJOR MANERA!
DO OO RY AA AA !!
UAH!!
AHI LO TIENES !


HUH?
JE JE JE RAOH, NUNCA CAMBIAS!


QUE ?
YA NO ESTAN LOS HUEVOS
VAYA!


Y TU QUE HUBIERAS HECHO?
YO?!
SOLO ME LOS HUBIERA COMIDO!


JYUZA ...


DERRIBASTE UN ARBOL SOLO PARA TOMAR UNOS HUEVOS?


PIENSA RAPIDO !!


HUH ?!


JE JE
ESO SUENA BIEN


EH?!
CA-
BRON
!!
AH!!
CALMATE RAOH, DE OTRA MANERA, CAERAS EN SU TRAMPA ...
AH!!
JYUZA ES MUY FUERTE ... SU TALENTO ES IGUAL AL TUYO


PODRAS SER TAN FUERTE COMO YO, PERO TU KEN TIENE UN PUNTO DEBIL!!
TU KEN ES FUERTE EN LA OFENSIVA, PERO NO ES NADA EN LA DEFENSIVA !!
QUE ?
HUUM!!


OREAAA!!
GWA!!
AAAH!!


ENSEÑAME TU ARMA SECRETA!
SIGUES OCULTANDO TUS HABILIDADES!
HMHP... DIGNO DEL HOKUTO SHINKEN!
YO CREE MI PROPIO KEN... SOLO TE LO MOSTRARE UNA VEZ!
HUUU!!


HUH ?!
AAH! LO VA A MATRAR!!
AQUI VOY!!
JA JA JA !!
AH?!
EEH?! QUE ESTA HACIENDO ?!
OAAAAH!!


QUE?! REY NEGRO!!
QUIETO! QUIETO!!


ASI ESTA MEJOR
AHORA !!
UNA TRAMPA !!
WHAA!!
GYAAA!!
GRAA!!


ASI ES COMO JYUZA DE LA NUBE VIVE!!
YEE HAAA !!
DONDE HAY VIDA, HAY DIVERSION !!
AUN NO ESTOY MUERTO !!
RAOH, ME LLEVO TU CABALLO !
JA JA JA JA JA !!
RAOH !!
BESA MI TRASERO !!
UKK!!
PERO... NO TODO TE SALIO COMO LO PLANEASTE ...!!
JYUZA, TUS VULGARI-DADES ME ENFU-RECEN !!
GRRR!!















EL ULTIMO DESPERTAR DEL NANTO!! - FIN DEL TOMO 13

■ジャンプ・コミックス

北斗の拳

13南斗ついに起つ!! の巻

1986年11月15日　第1刷発行
1996年4月15日　第35刷発行

著者　武論尊

©Buronson 1986
原哲夫

©Tetsuo Hara 1986
編集　ホーム社
東京都千代田区一ツ橋2丁目5番10号
〒101-50　電話　東京　03(5211)2651
発行人　後藤広喜
発行所　株式会社　集英社
東京都千代田区一ツ橋2丁目5番10号
〒101-50
電話　東京　03(3230) 6233(編集)
03(3230) 6191(販売)
03(3230) 6076(制作)
Printed in Japan
印刷所　株式会社　美松堂
中央精版印刷株式会社

本書の一部あるいは全部を無断で複写複製することは、法律で認められた場合を除き、著作権の侵害となります。

乱丁・落丁本はおとりかえいたします。
ISBN4-08-851673-7 C9979

JUMP COMICS

その時はきた！
の巻

北斗の拳 14

原作 武論尊 漫画 原 哲夫



北斗の拳 14



原武論尊
哲夫

☆1674

集英社

JUMP COMICS

北斗の拳 14

LA HORA A LLEGADO!



GUION: BURONSON
DIBUJO: TETSUO HARA


北斗の拳
カチャ
ギュ
HEMOS ENCONTRADO UN VEHICULO, YA ESTA A SU DISPOSICION!
KEN-OH-SAMA
NO LO QUIERO!


SOLO LE CONFIO MI CUERPO A REY NEGRO
SIMPLEMENTE POR AMOR


EL VOVLERA! JYUZA DEBE REGRESAR PARA TERMINAR NUESTRA BATALLA!
NO SE PREOCUPEN


LLEGARA ANTES QUE EL KEN-OH!
KENSHIRO-SAMA SE DIRIGE AL CASTILLO!
JYUZA-SAMA!
MI RIVAL DE AMORES! DEBO VER SU PROGRESO CON MIS PROPIOS OJOS!
KENSHIRO ...
MUY BIEN...
MUY BIEN!
NO TIENE CASO QUE SIGAN CONMIGO
EN ESE CASO, IRE CON EL Y LO LLEVARE YO MISMO AL CASTILLO


ハアアアア。
AAH!!
AAGH!
HAH ...
HAH ...
UH... UUH...
GE JE JE !!
SI NO INTENTAS ESCAPAR, TE ATRAPAREMOS !!
GYA JA JA JA!! QUE PASA NIÑO?!
AAAH!!


VAMOS!! CORRE!! CORRE!! JEJE JEJEJE !!
AAH!!
JU JU !!
JE JE !!
GE JE!
AH!
AGH!!
SI!! SE HA LEVAN-TADO!! JAJA JA!!
YO... YO TAM-BIEN...
HER... HERMANOS ...


AAH!!
A DONDE VAS, MOCOSO?!
QUE DIABLOS CREES QUE ESTAS HACIENDO ?!
HUH ?!


HUU!!
BASTARDO, ESTAS BUSCANDO PROBLEMAS !!
OOOH!!
UAAH!!


ATAA!!
URGH!!


TAA!!


UUUH!!
EH!!
EEH... E-EEH... NOSOTROS SOMOS LA PATRULLA EXPLORADORA !!
RETARNOS A NOSOTROS ES COMO RETAR AL KEN-OH!!
HUU !!
QUE... Q...QUE ESTAS HACIENDO ?!
EEH?!


AAH!!
AAH!! ESTOY ATORADO !!
AA... AYUDA! AYUDAME POR FAVOR!!
WAAAH!!
WHAAA !!
OAAH!!


BROME-ANDO? QUE SIGNIFICA ESO?
AGH!
UGH !!
EEEH ?!?
ES... ESTAS BROME-ANDO VERDAD?!
UU UH!
SI LEVANTO MI BOTA, ESTAS MUERTO ...
YA ES MUY TARDE
SE...SERE BUENO!! YA NO SEGUIRE SIENDO MALVADO!!


ドドド.
.....
POR... POR FAVOR AYUDEME ...
ESTAS BIEN?
BWHAA!!
ボロロ
HUH?
USTED ES EL KENSHIRO-SAMA ?!
キィ


QUE PASO ?!
KAN! ERES TU, KAN?!
.....
ESTAMOS AQUI PARA ESCOLTARLO AL CASTILLO DEL GENERAL
SOMOS DEL EJERCITO DE FUDOH-SAMA


QUIEN ES ESE?
.....
QUE ?!
MIS HERMANOS... TANJI Y JIRO... FUEROS SECUESTRADOS POR UN HOMBRE LLAMADO HILKA


FUDOH-SAMA TIENE UN GRAN CORZON Y SIEMPRE ADOPTA A LOS NIÑOS HUERFANOS QUE ENCUENTRA...
DE HECHO NO SON LOS UNICOS
QUE?
ESTE NIÑO, AL IGUAL QUE SUS HERMANOS, SON HIJOS DE FUDOH-SAMA


VIENDO SUS CARAS UNO SE PUEDE DAR CUENTA DE QUE SON FELICES VIVIENDO CON FUDOH-SAMA


OK!
OAAH !!
UAAH!!
MAS RAPIDO! MAS RAPIDO PAPA FUDOH!
SI!!
SE ESTAN DIVIRTIENDO ?!


AAAH!!
UAH!!
NGH!
OO AA AH !!
HUH ?!
AAAH !!
EH?

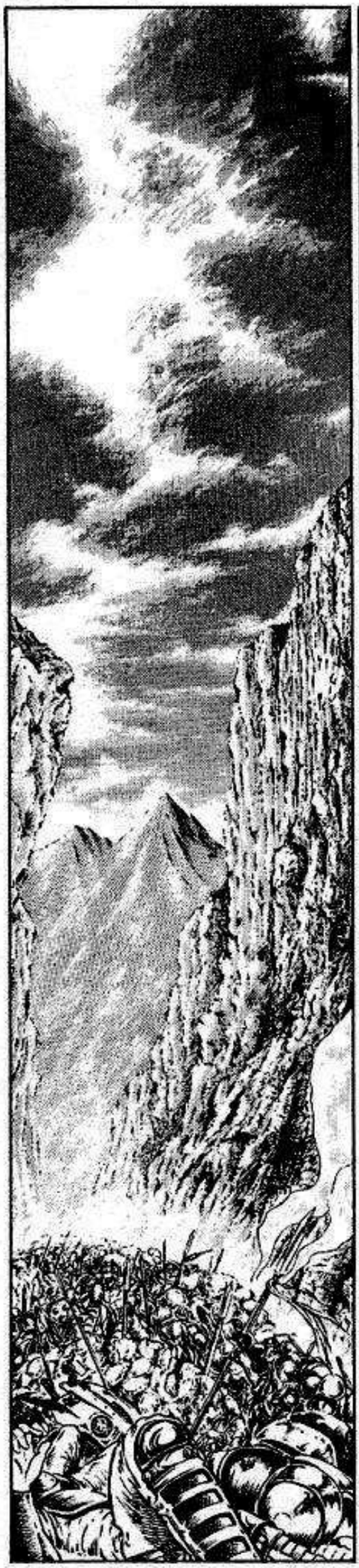


PUFF
.....
OAAA AAH...! LO SIENTO NIÑOS, ESTAN BIEN?


JA JA JA JA JA!
JA JA JA JA JA!


QUE ?!
MAL-DICION !!


Y SOBRE HILKA... SE DICE QUE ES EL HOMBRE MAS CRUEL EN EL EJERCITO DEL KEN-OH!
Y ENCIMA DE TODO ESO, EL ES EL VERDAERO PADRE DE LOS NIÑOS QUE SECUES-TRARON!!




ES UN FOSO DE ARENA SIN FONDO!
SERA MEJOR QUE NOS ALEJEMOS


YA TE LO DIJE! PUEDO CAMINAR POR MI PROPIA CUENTA!
BUENO, APURE-MONOS!


UPS


ASI QUE DEJAME HACERLO!
JA JA, PERO ME GUSTA AYUDAR


AH!!


HUH?


AA AH!!
JE...
HI... HILKA !!
JIRO!!
TA... TANJI!!
MUY BIEN, ES POR AQUI!
.....
POR FAVOR, MIRE HACIA ALLA! EL CASTILLO DEL GENERAL ESTA CERCA!
NO DEBEMOS DEJAR QUE EL KEN-OH HAGA LLORAR A NUESTRO GENERAL!
PERO NO IMPORTA LO QUE PASE, LO PRIMERO Y MAS IMPORTANTE ES LLEVARLO A USTED CON EL GENERAL!
POR FAVOR SIGANOS !!
FUDOH Y LOS OTROS ESTAN EN PELIGRO!


LAS LAGRIMAS DEL GENERAL Y LAS LAGRIMAS DEL NIÑO NO SON DIFERENTES






.....


NO... NO HAGAS ALGO ESTUPIDO !!


ADIOS!!


JU JU JU JU... DEBES DE SABER QUE ESE ES UN FOSO SIN FONDO, VERDAD?
KK!!


WHAAAAAAA!!
AAAH!!
UWAAA... AYUDA!!!
AAAAAAAH!!
QUE... QUE HAN HECHO?!
AH!!
NO...NO PODREMOS SALVARLOS!!
PAPAAAAA!!
AHORA VEAMOS LO QUE PASA
JUJU JUJU!!
TANJII!! JIROOO!!
FUDOH-SAN!!
GRRRR!!


ESA ES TU GRAN DEBILIDAD! PODRAS DERROTAR A CIENTOS DE ENEMIGOS, PERO TU AMOROSO CORAZON TE TRAICIONA Y DEBILITA TU GRAN PODER!
JU JU, SABIA QUE LA MONTAÑA SE MOVERIA!
OO AA AA AR R!!
BGHA!!
NO ABANDONARE HA ESTOS HERMANOS QUE FUERNOS DEJADOS ATRAS POR SU PROPIO PADRE!!


ASI SE HACE, SUJETENSE DE SU PAPA!
BHUA AAA AA!!
YA YA, TODO ACABO


PERDONEME GENERAL! TODO A ACABADO PARA MI, PERO ALGUIEN DEBIA ESTAR AQUI PARA QUE ELLOS SIGUAN CREYENDO EN EL AMOR!!


NO CONOZCO LA MUERTE!!


WHAJA JAJAJA!! DESHAGANSE TAMBIEN DE ESOS MOCOSOS !!
FUDOH-SAN!
AH!!
MUERAN!!
UAAAAH!!
KE... KEN !!!
EH?!
Q... QUE ?!


BRU
UGH
!!
BGOAA!!
AAH!!


KE...
KEN!!

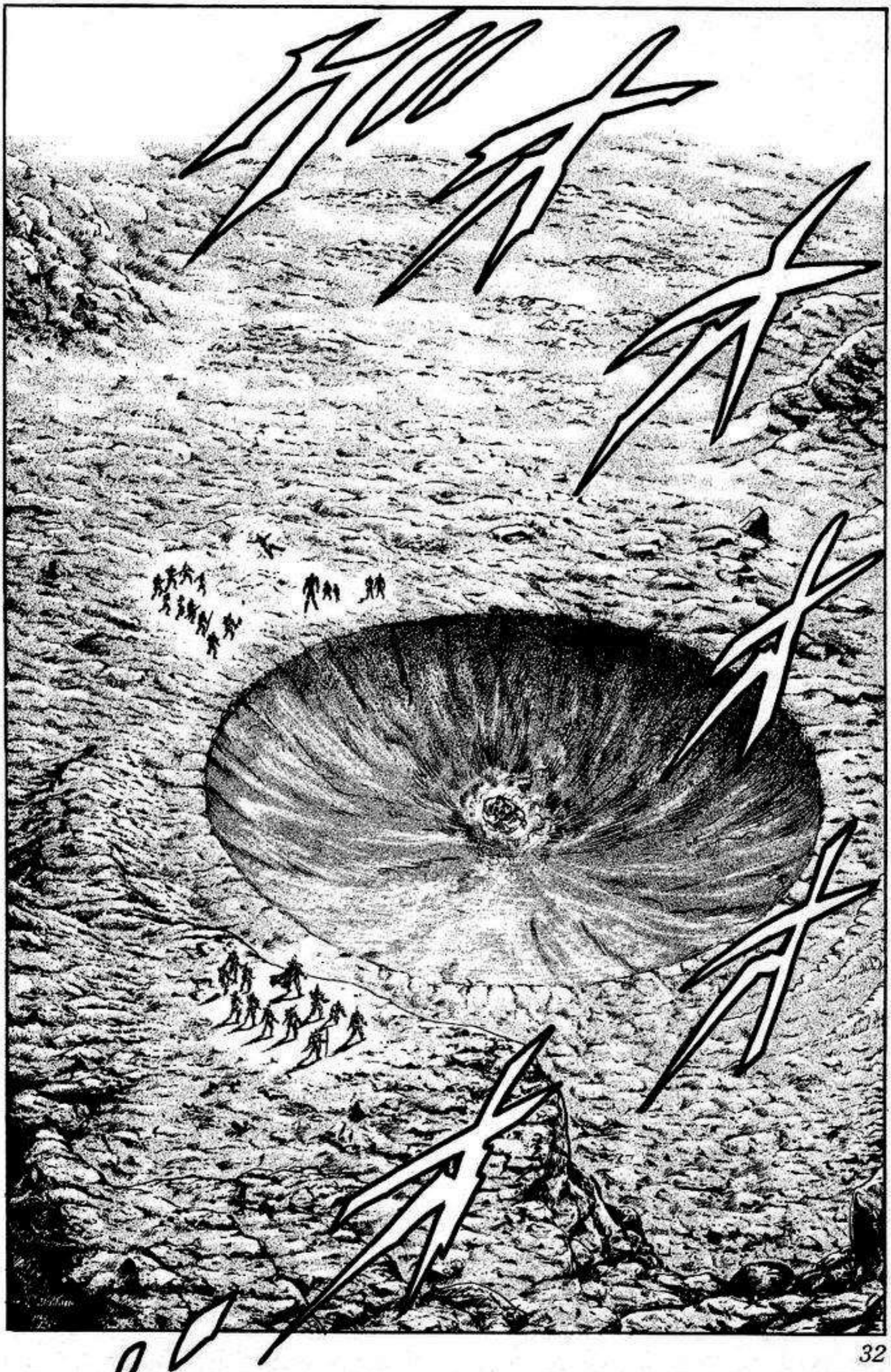


FUDOH-SAMA, AGARRESE DE ESTO!!
ES EL?
HUH? KEN-SHIRO?
KEN-SHIRO-SAN !!
POR QUE VOLVIO ?!
DATE PRISA Y AGARRATE DE LA CUERDA
NO ME IMPORTA LA MUERTE! SI MI DESTINO ES VER AL GENERAL, ENTONCES LO VERE TARDE O TEMPRANO!
ABANDO-NARA EL DESTINO DE MI GENERAL?!
QUE PASO CON NUESTRO FUTURO?!
NO QUIERO UN FUTURO QUE DEPENDA DE LAS LAGRIMAS Y LA SANGRE DE LOS HOMBRES!


HU!!
UKK!!
URK!!
JU JU... NO SERA FACIL SACAR DE ESA ARENA A UN CUERPO DE 300 KG.!!
JUJU ...
FUDOH-SAMA!!
MI...MIERDA! NO PODEMOS NI SIQUIERA MOVERLO UN POCO...!!


FU... FUDOH ...SA... SAMA ...
NOO OO !!!
K... AAH!!
KE... KEN!!
SI QUIERES SALVAR A LOS NIÑATOS, MEJOR ARROJALOS FUERA DEL FOSO!
ESTAS TRISTE FUDOH? JU JU JU
UU... UUH...
GRRR !!
HILKA!! COMO PUDISTE DESHACERTE DE TU HUMANIDAD HASTA ESTE PUNTO?




NO LOS DEJARE MORIR !!


FUDOH-SAN ESTA SUCCIO-NANDO AIRE!
JE! NO PODRAS SALVARLOS !!


FUUOOOH!!


KENSHIRO, ATRAPALOS !!
KEH! HA BLOQUEADO NUESTRO CAMPO DE VISION CON UNA NUBE DE ARENA!
QUE IDIOTA! FUEGO! FUEGO!


WHAA!!
AH!!
AH!!
HUM!
FUDOH, AGARRATE FUERTE!
KE... KENSHIRO !!


JEJEJEJE!! AQUELLOS DOS TONTOS NO PUDIERON MOVERLO!!
QUE CREES QUE PODRAS HACER TU CON UN SOLO BRAZO ?!


OAAAAAH!!


GRAH!
OOH !!
KKKG
QUE... SOLO CON SU BRAZO DERECHO?!
KEN-SHIRO!
KENSHIRO-SAN...
PERO EL DOLOR CAUSADO POR TU MUERTE LO TENDRIA TODA LA VIDA
EL DOLOR DE ESTAS HERIDAS NO ES NADA...




ADMITO MI DERROTA !!
JA JA JA JA JA!!


KENSHIRO... DEFINITIVAMENTE ERES DIGNO DEL AMOR DE YURIA!


VAMOS, REY NEGRO! REUNAMONOS CON TU AMO!


EN VERDAD ERES ESTUPIDO!
JU JU JU!


NO TENGO TIEMPO PARA JUGAR CONTIGO, APURATE Y ATACA!


ESTAS EN NUESTRAS MANOS!!


CALLATE!! TAIZAN YO KEN - JAKO TAI*!!
AHORA VERAS LA MEJOR DE LAS TECNICAS DEL EJERCITO DEL KEN-OH!!
*Puño encantado de Taizan - Mordedura de faja serpiente
CUIDADO KENSHIRO-SAN! ESE CINTO ES COMO UNA DE SUS EXTREMIDADES !!
HUM!


JA JA!
TE TENGO!
MI FAJA-SERPIENTE
NUNCA SUELTA
A SU PRESA UNA
VEZ QUE LA
MUERDE!
AAH!
KEN!!
Y LUEGO
TE ROMPERA
LOS HUESOS
Y LA CARNE!!
LENTAMENTE
TE DESPOJARA
DE LA VISTA
Y LA RESPIRACION!
WHA
JA
JA
JA
!!


NA... NAVAJAS !!
AAH!!
AHORA BESA A LA MUERTE !!
EH?!
COMO ?!


WHAA!!
BGHRAA!!


UUGH!! FUEGO!! FUEEGOO!!


Y FUE POR ESO QUE TE VOLVISTE MALVADO?
QUE TECNICA TAN MAS TONTA


MUERE !!
AUN PUEDES HABLAR?
HUU !!
GHRAA!!
EEEH?! AL... ALTO EL FUEGO !!
WHAAA!!
GHAAK!!
AAH !!


ドガ
ア
WHAAAA!!


KENSHIRO-SAN...


ESTE HOMBRE ES MAS FUERTE Y HUMANO DE LO QUE ME HABIA IMAGINADO!


QUE PODIAN ESPERAR EN ESTE MUNDO EN EL QUE ABANDONARON A SUS HIJOS Y EN EL QUE SE CONVIRTIERON EN INHUMANOS?



ブオオオオオ.

AHI ESTAS, JYUZA...

ドドド ドドド..

ドオオ

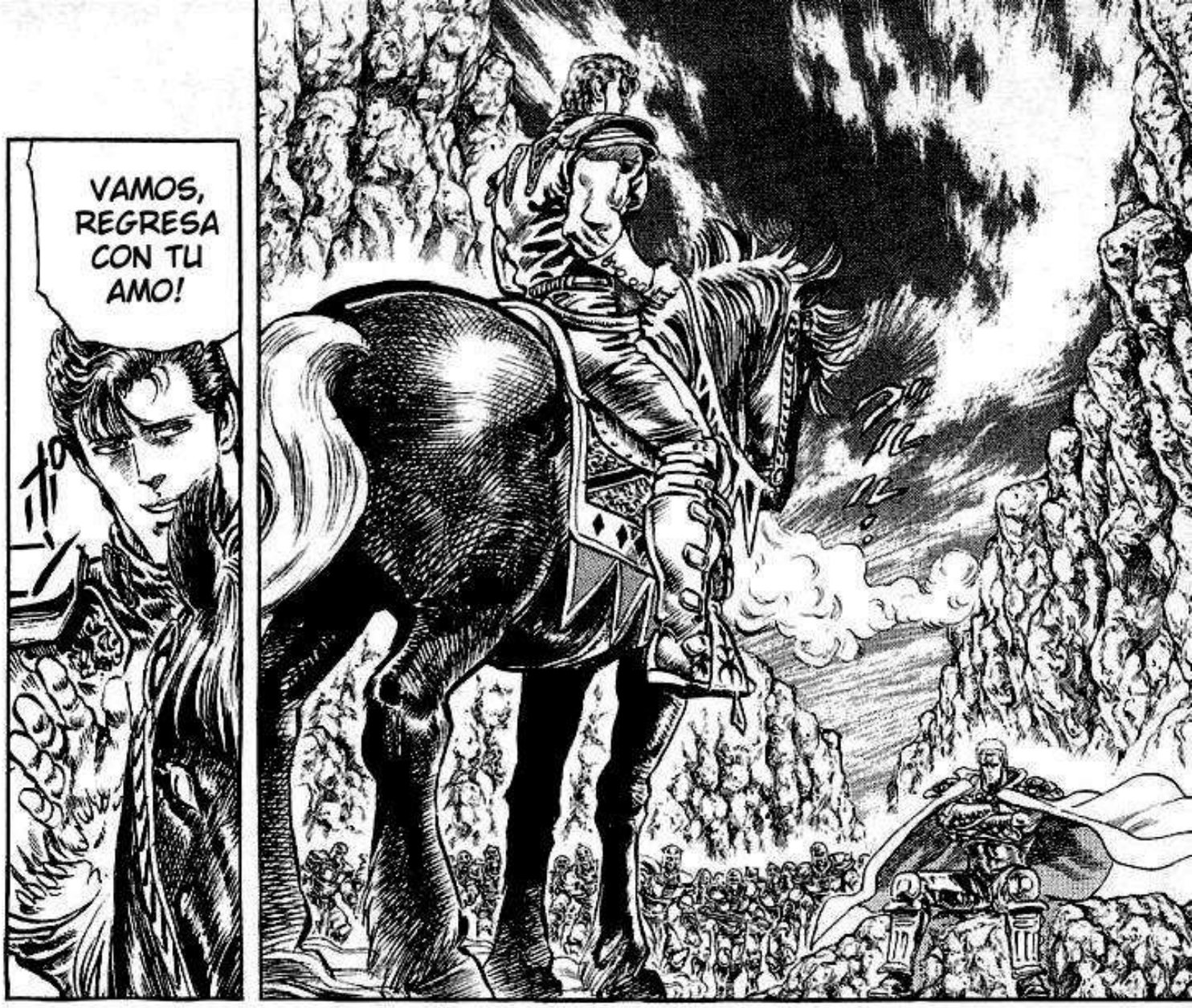



TRISTEZA ES LA LEY DEL PUÑO!




ガシャ ガシャ
HAS VUELTO PARA PERDER TU VIDA!!
ガバッ
NO TAN FACIL, NO ME GUSTA ESTAR SOLO...
ASI QUE TE LLEVARE CONMIGO !!
VIENDOTE DECIR ESO, VEO QUE VAS EN SERIO
HMPH...
AL MENOS QUE QUIERAN MORIR CON NUESTRO TOUKI
TODOS USTEDES, ATRAS


VERE TU KEN SECRETO CON MIS PROPIOS OJOS!
JU JU... A PASADO TIEMPO DESDE QUE SIENTO TANA EMOCION, INTENTA DERROTARME, JYUZA!
OBSERVA LA ESCENCIA DE MI KEN!
JU... SI, SUPONGO QUE NO PODRE VENCERTE SI NO USO MI KEN SECRETO




HUUUU!!


QUE ESTARA PLANEANDO ESTA VEZ?!
LUCHARA SIN ARMADURA?!


RAOH... MAS QUE VIDA O MUERTE, EL PODER DE MI KEN NO PERMITE HUIDAS!
LA ESCENCIA DE MI KEN ES UNA ESPADA DE DOBLE FILO! LA ARMADURA DEBILITA MI KEN Y POR ESO DEBO QUITARMELA!


JYUZA!! UN RATON NO PUEDE CONTRA UN LEON!!
VEN, Y VERAS COMO TE DESTROZA EL KEN-OH !!
OAAAH!!
AAH!!
SE DIRIGE POR SU PROPIA CUENTA!!


TE TENGO !!
STOMP


OREAA!!
QUE? SU CUERPO ESTA...



*Ataque de palma de pared de agua





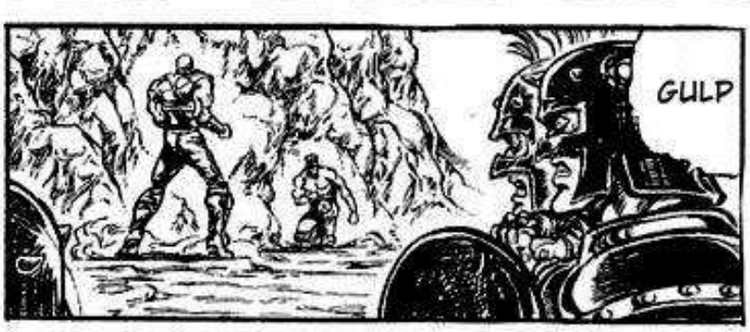






LOGRASTE ESQUIVARLO GOLPEANDO MIS HOMBROS
BIEN HECHO RAOH... PARECE QUE HAS ENTENDIDO MI SECRETO!
UGH...
TODO HA ACABADO, JYUZA! TUS MANOS EXPLO-TARAN!!
SI, DONDE ESTA EL TSUBO KYOMEI
KGW AAR!!
ワオオオオ


ESTA ES MI ALDEA
ドドドド

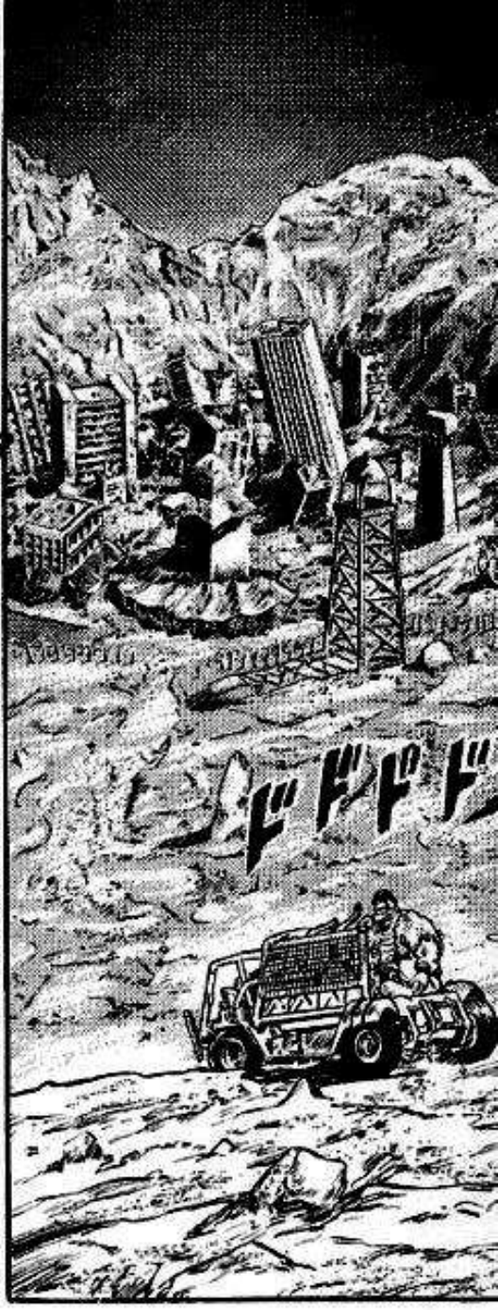
ドドドド


DEJAREMOS A TANJI Y A JIRO AQUI, EL CASTILLO DEL GENERAL NO ESTA MUY LEJOS


UH, YA VOY...


FUDOH, QUE ESTAS HACIENDO ?


ドド..


SI!
MUY BIEN NIÑOS, YA LLEGEMOS!


PAPA FUDOH!
MMH ...
HAS VUELTO !!
PA... PAPA !!
!?
AAH!!

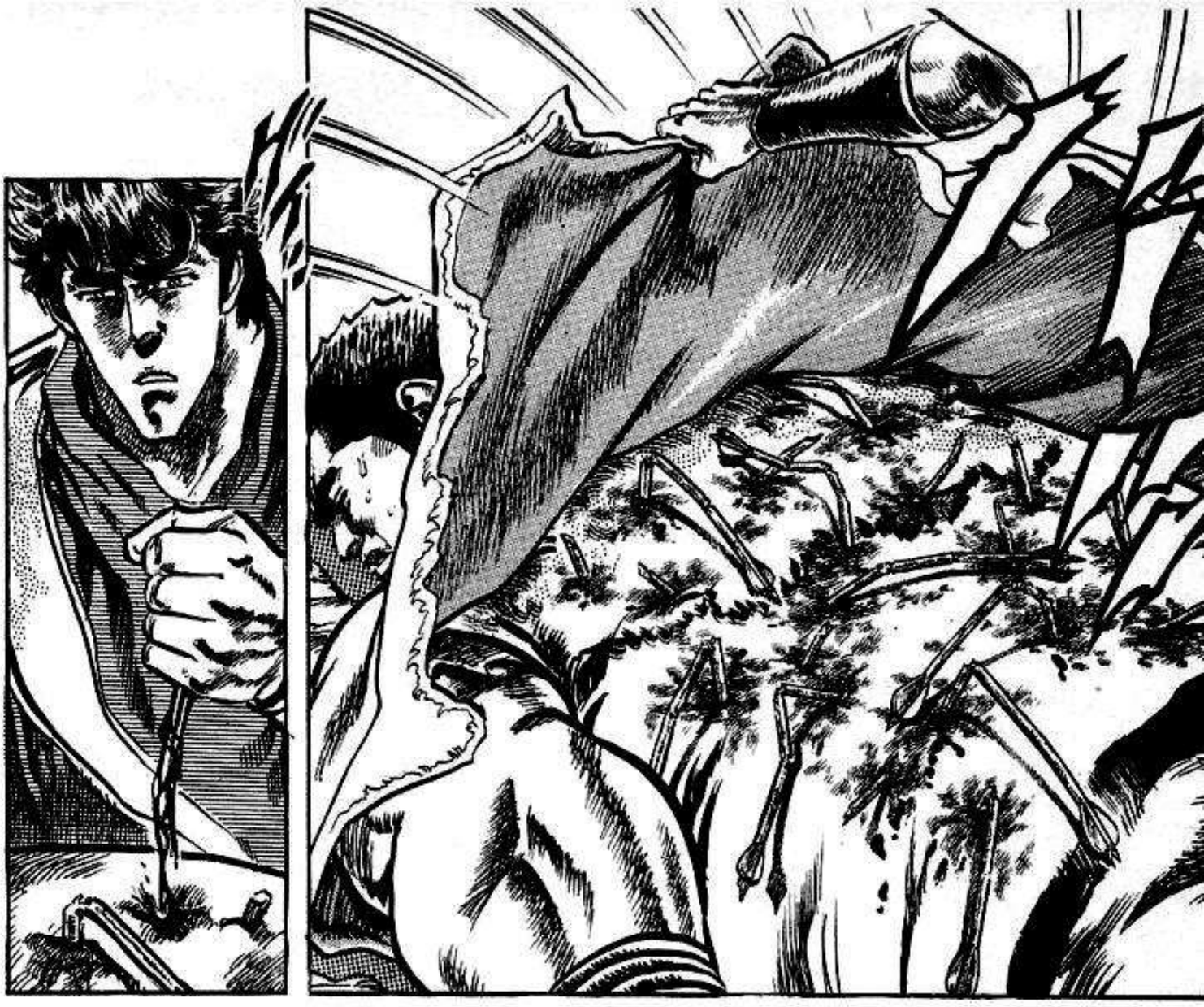

A... AAH!

P-PAPA!

AH!! TODAS ESAS FLECHAS !!

PA... PAPA... VAS A MORIR?

ES MUY DIFICIL PELEAR CONTRA LOS HOMBRES DEL KEN-OH SOLO

NO PUDE HACER MUCHO, PERO...

JE JE, TENGO MUY MALA VISTA, VERDAD ?

むく


NO PUEDES VENIR CONMIGO!
H!!
MUY BIEN KENSHIRO-SAN, ANDANDO!
DE NINGUNA MANERA! ESTO NO ES SUFUI-CIENTE PARA MATARME !
JA JA JA JA !!
VAMOS, PAPA TIENE QUE SALIR FUERA
UUH... SNIFF...
!!
UUH...
SNIFF
NO ES POR TI
ESTAS HERIDAS NO SON NADA!
QUE DICES ?!
PE... PERO...
TODOS ESOS NIÑOS QUE TIENES ...
NN... UUH...


PERO NO SOY DIGNO DE...
TU ERES EL UNICO HOMBRE QUE NO DEBE MORIR...




UUH...


DIME QUIEN ES EL ULTIMO GENERAL DEL NANTO
YA NO TIENES QUE SEGUIR OCULTANDOLO MAS


ESTA BIEN, SE LO DIRE TODO ...




!?
ザワ..
AAH?!
VAMOS, GOLPEAME !!


MUY BIEN !!
ボゴ
HUUU!!


ENTONCES VETE AL INFIERNO!!


DESDE QUE LE CONOCI, LE DI MI VIDA...


GENERAL...




WOOOH!!
SE TERMINO!
REAAH!!
UU GGH !!


GHAAA!!
UUHN!!
HUH?
WGRA AAA!!


ME LLEVARE UNO DE TUS BRAZOS DE RECUERDO!
UUUHN!!
ADIOS, GENERAL !!


UNA NUBE PASANDO...


ERES UN ESTORBO !!
DIME!! QUIEN ES EL ULTIMO GENERAL DEL NANTO ?!
SOLO UN POCO MAS DE FUERZA...
PLANEASTE PERDER TU VIDA SOLO PARA ARRACNCARME UN BRAZO?!


SI LO DESCUBRES, VOLARIAS COMO UN HURACAN HACIA EL!! LA ULTIMA COSA QUE DESEAS, DESPUES DE COMQUISTAR EL MUNDO, ES A MI GENERAL!!
NI EN TUS SUEÑOS !!


ENTONCES ESE GENERAL ES ALGUIEN QUE CONOZCO ?!
QUE ?!
PRONTO LO SABRA, Y CUANDO PASE, ENLOQUECERA DE ALEGRIA E IRA POR EL GENERAL!
HASTA AHORA HE ESTADO OCULTANDOLE LA IDENTIDAD DE NUESTRO GENERAL
UNA DE LAS RAZONES ERA PARA MANTENER A RAOH, LA SINISESTRA ESTRELLA DE LA VIOLECNIA, FUERA DE ESTO
.....


UNA MUJER ...


NUESTRO GENERAL ES UNA MUJER


!!


.....


EL ULTIMO GENERAL DEL NANTO NO ES OTRA MAS QUE SU AMADA YURIA!
EXACTO ...




YU...
YURIA
...


ガシャ
ゴッ
ガシャ
ガシャ



KE...
KEN...


GGGK !!
SOLO NECESITO GIRARLO UN POCO MAS... Y TU BRAZO QUEDARA PULVERIZADO!!
GRYAAA!!
JYUZA, HAS SOBRE-ESTIMADO EL PODER DEL KEN-OH!!


IM... IMPOSIBLE !!
UUGH!!
HUUM!!
AAH !!
OOH !!
JA JA JA JA JA!! EL CUERPO DEL KEN-OH NUNCA SUCUMBIRA ANTE ALGUIEN COMO TU!!
OAAH!!


UGWRAA!!
WOREAA!!
KGAA!!
GWRAAF!!


OAAAH!!
NGGAA!!




AHORA HABLARAS, AUN CONTRA TU VOLUNTAD!!
EL TSUBO KAIAMON TENCHO!!
GWA AAAH !!!
MIENTRAS MAS TE RESISTAS, MAS SUFRIRAS, TU SANGRE BOTARA HASTA POR TUS CABELLOS!!
G... GGH... JA... JAMAS...
MUY BIEN, AHORA CONTESTA: QUIEN ES EL GENERAL?!


NGG!!
UUGH!!
UUH!!
YU...
YURIA...


YU...
YURIA...
U...
UUH!!


KU...
KKU...
YU...
HUH
?!
YURIA
AAAA
!!


MMH?
.....
ASI SE HACE, DILO JYUZA!
ERES-UN-MARICA-KEN-OH...
MUERE!!
MA... MALDITO SEAS JYUZA!!


PARECE QUE TENGO TU NUMERO, RAOH!
SOY UNA NUBE! ACTUO COMO QUIERA!
HASTA EL FINAL, SEGUIRE SIENDO JYUZA DE LA NUBE!!


AAH!!


FUSITE MI ENEMIGO
PERO FUISTE PERFECTO, JYUZA!


REUNIENDOSE CON EL GENERAL!



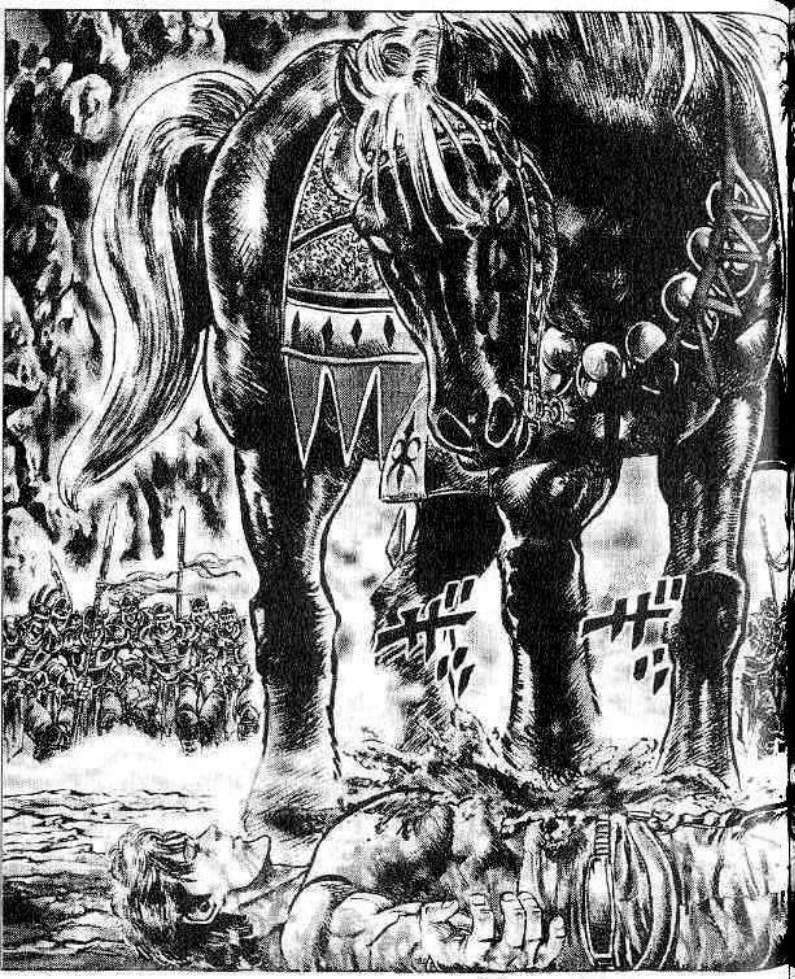


ME ESTAS DICIENDO QUE QUIERES QUE LO ENTIERRE AQUI, REY NEGRO?


DENLE UN ENTIERRO DIGNO A JYUZA DE LA NUBE!




APARTE DE MI, EL KEN-OH, EL FUE EL UNICO QUE HA PODIDO MONTARTE, ENTIENDO QUE ESTES TRISTE POR SU MUERTE


NO TE CULPO ...




VAMOS, REY NEGRO! ES HORA DE VER AL GENERAL!




HYA AAA !!


JYUZA ...
AUN SIN HABER HABLADO, TU TERRIBLE MUERTE ME HIZO ENTENDER CUAL ES LA IDENTIDAD DEL GENERAL



WHAAA!!

AAAH!!

ボッ

ボン

ジャア

バコオオン

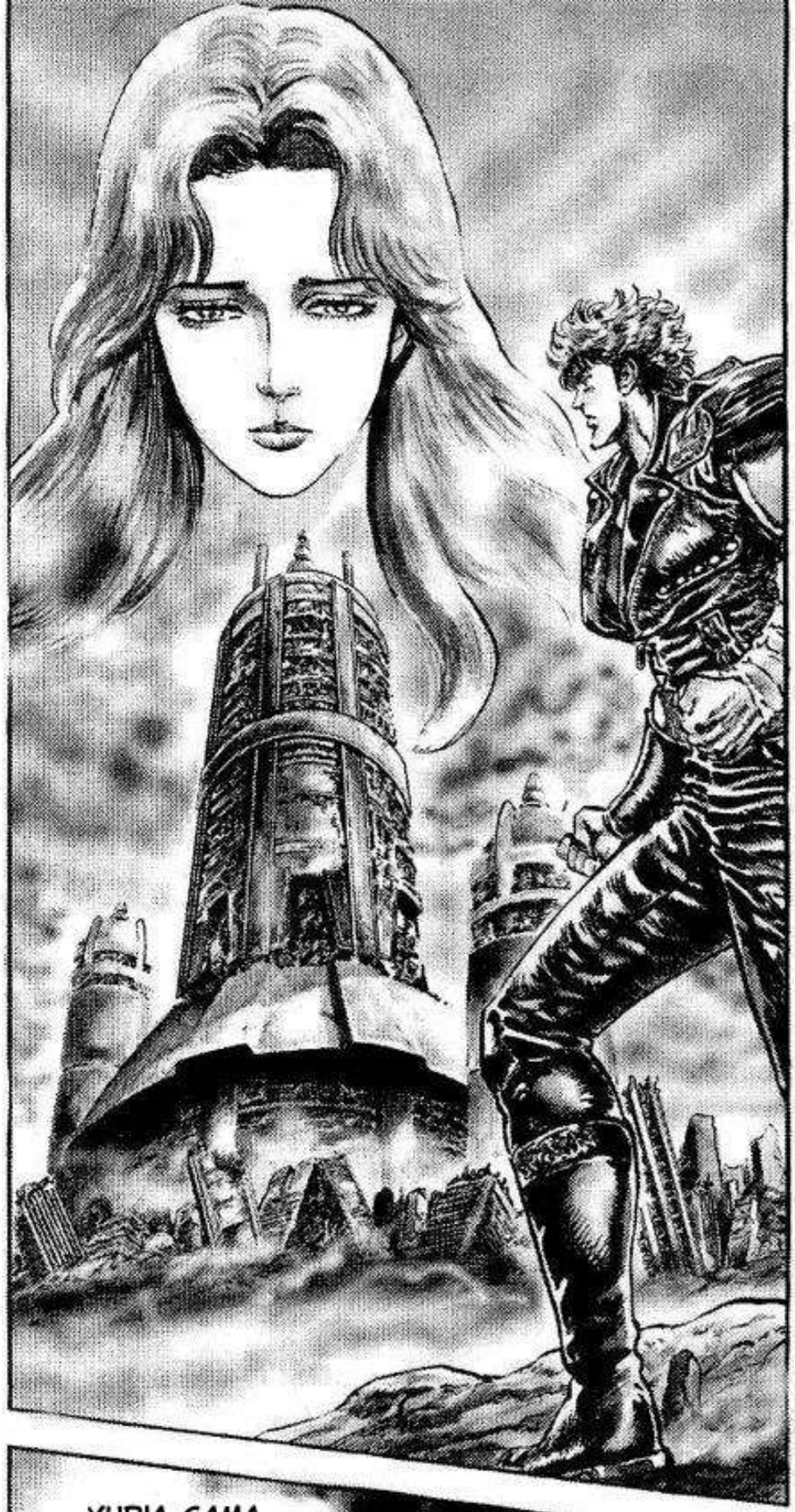


YURIA ESTA VIVA...
ESTA VIVA...


YURIA-SAMA SOBREVIVIO, FUIMOS NOSOTROS, EL GOSHA SEI, QUIENES LA TRAJIMOS AQUI DESDE EL PALACIO DE SHIN...


ASI QUE A CAMBIO, DARE MI VIDA...
NO PUEDO PERMITIR QUE SIGUAN ESTAS MATANZAS ...
SHIN... NO PUEDO SEGUIR CON ESTO ...
YU... YURIA!!
YU...
ADIOS SHIN...
YU... YURIA AAAA AAA !!


UUH...
TAN... TANTO ASI ME ODIABAS...
NO TE MUERAS YURIA!!
VIVE...
SI VIVES, SERA SUFICIENTE PARA MI, NO QUIERO ...
YURIAA!!


HUH ?!
ESTO ES...
HAH ...
HAAH ...
UN...UN MILAGRO... ELLA NO TIENE NI UN SOLO RASGUÑO!!


.....
YU... YURIA ESTA... VIVA...!
QUE ?!
HUH?!
QUIENES SON USTEDES ?!
NOSOTROS LA SALVAMOS
Y YO FUDOH DE LA MONTAÑA
YO SOY SU HIJA TOH
RIHAKU DEL MAR, UNA DE LAS CINCO ESTRELLAS DEL NANTO GOSHA SEI AL SERVICIO DE YURIA-SAMA


QUE DICEN ?!


VENIMOS A LLEVAR-NOS A YURIA-SAMA
NANTO GOSHA SEI?


NO, LA SINIESTRA ESTELLA DE LA VIOLENCIA SE ESTA ACERCANDO!


EN ESE CASO, YO MISMO LA PROTEJERE !!


NUESTRO TRABAJO ES PROTEJER A YURIA-SAMA CON NUESTRAS VIDAS, ELLA ES DEL AUTENTICIO LINAJE DEL NANTO


EL EJERCITO DE RAOH ESTA A PUNTO DE LLEGAR!!
RIHAKU, FUDOH, RAPIDO, EL GE-NERAL!!




SHIN-SAMA
USTED SABE QUE TIPO DE PERSONA ES RAOH, SI YURIA-SAMA NO CEDE A SUS DESEOS, LA MATARA SIN DUDARLO


RAOH?!


ES POR ESO QUE ESTAMOS AQUI
ASI ES... RAOH SE DIRIGE HACIA ACA PARA LLEVARSE A YURIA-SAMA


SHIN-SAMA!

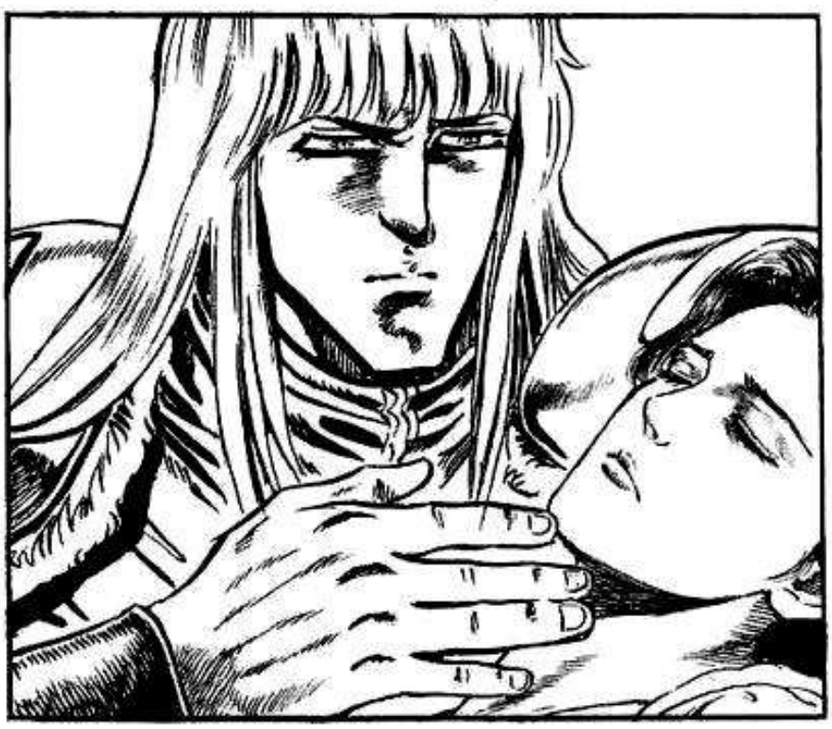



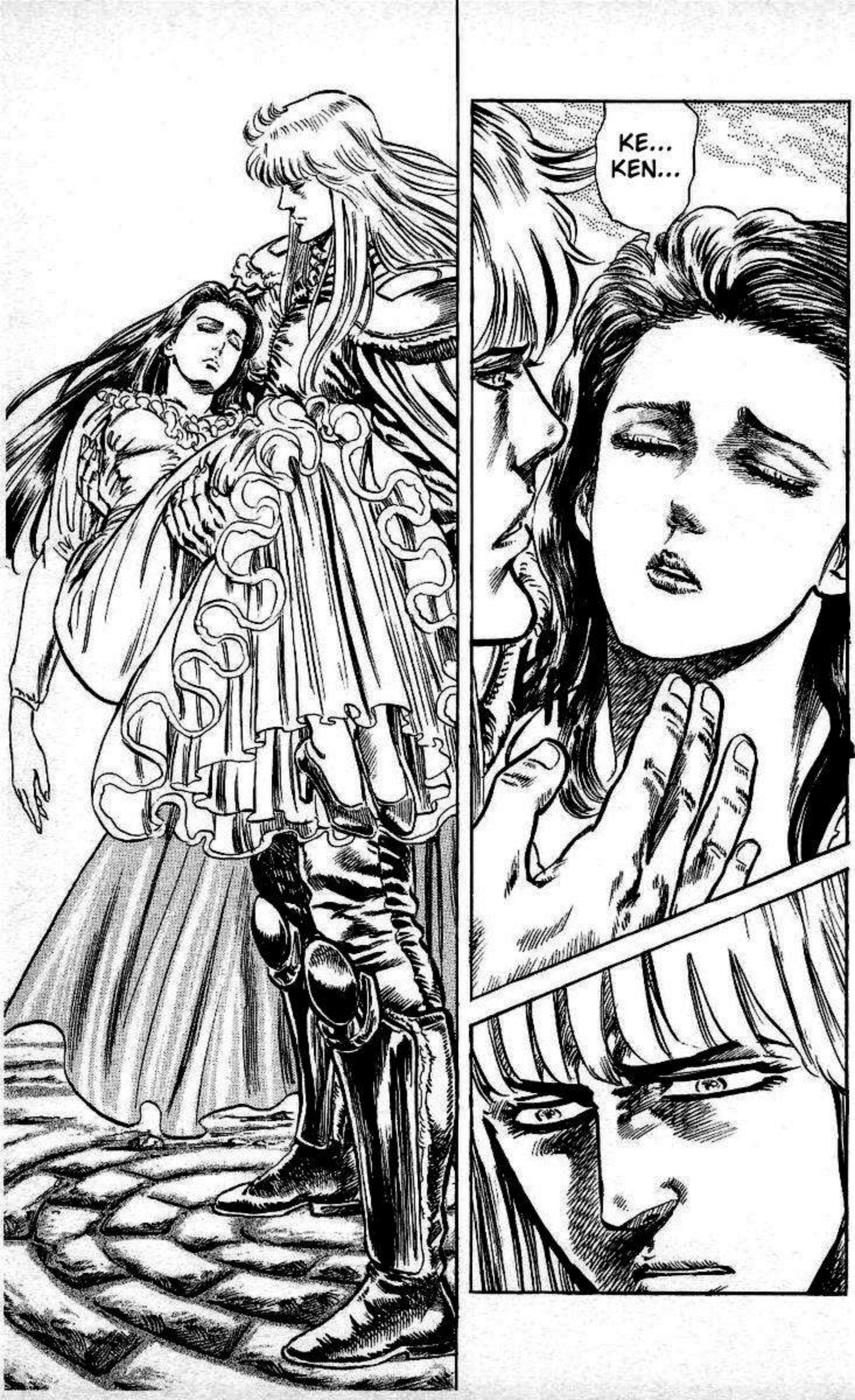
KE...
KEN...

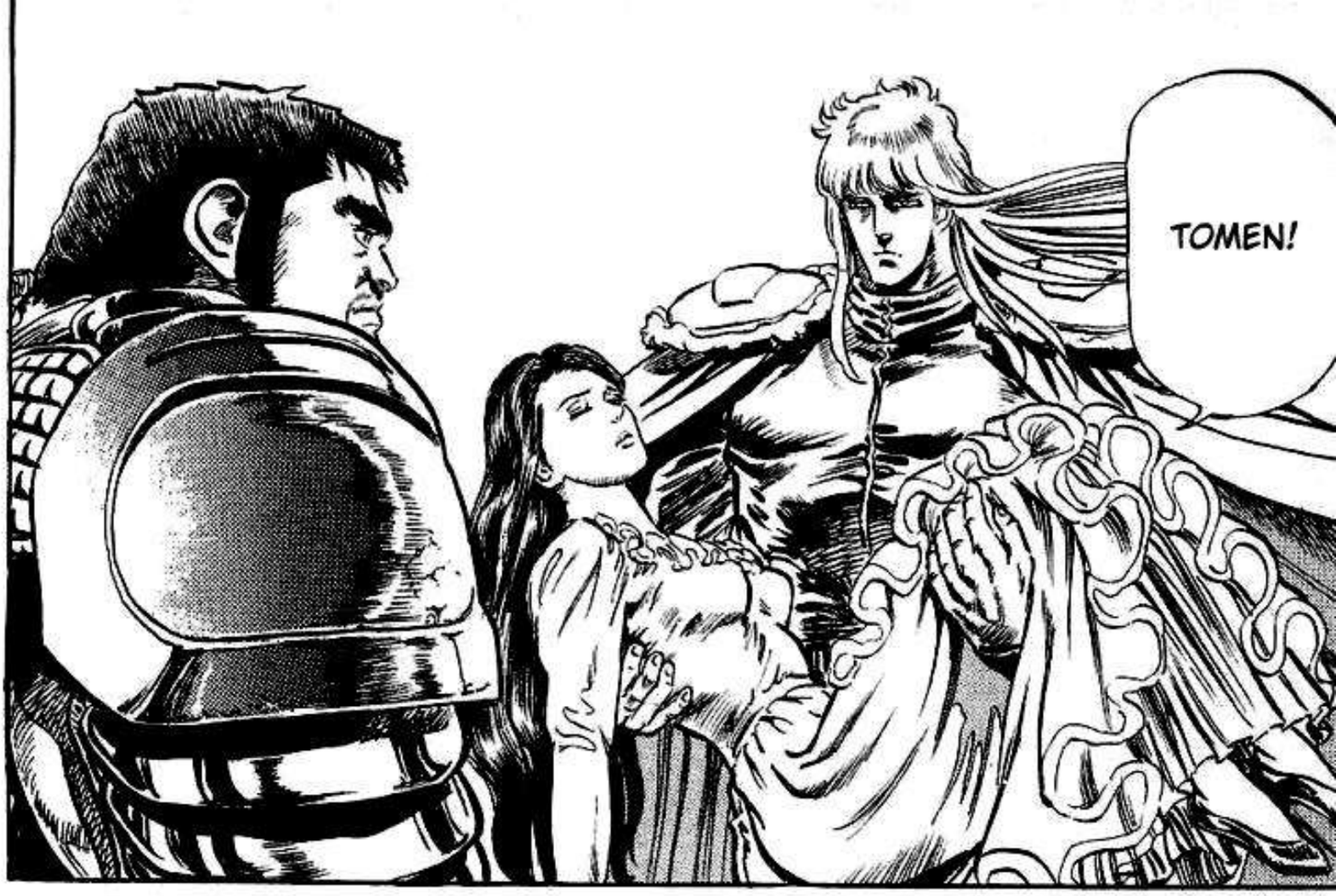
TOMEN!


SHIN-SAMA... USTED SERA CONOCIDO COMO EL QUE MATO A YURIA-SAMA!


PERO MIENTRAS ELLA VIVA...


ESO SERVIRA PARA MI ENCUENTRO CON KENSHIRO!
ACEPTARE ESA TITULO


SHIN-SAMA!
LLEVENSELA RAPIDO, NO DEJEN QUE RAOH LA ENCUENTRE Y LA MATE!


ESTA BIEN!


TODO LO QUE QUIERE ES ENFRENTARSE A KENSHIRO Y MORIR POR SU AMOR
QUE TENACIDAD TAN TRISTE ...


POR AHORA, ASEGURENSE QUE NO MUERA!!
UNO DE ESTOS DIAS, KENSHIRO... O YO, APARECEREMOS ANTE YURIA...


ゴゴゴ


AQUI... AQUI ES DONDE ESTA YURIA!
HUH?!


RAOH !!
KENSHIRO, YA SE QUIEN ES EL GENERAL!! LA UNICA PERSONA EN ESTE PODRIDO MUNDO QUE PODIA REVIVIR EL ESPIRITU DE JYUZA!!
UNA MUJER DIGNA DEL KEN-OH, YURIA!!


ROAAA!!
NO LO DEJEN ENTRAR!!
ES EL KEN-OH!!
WHA JAJA JAJA JA !!

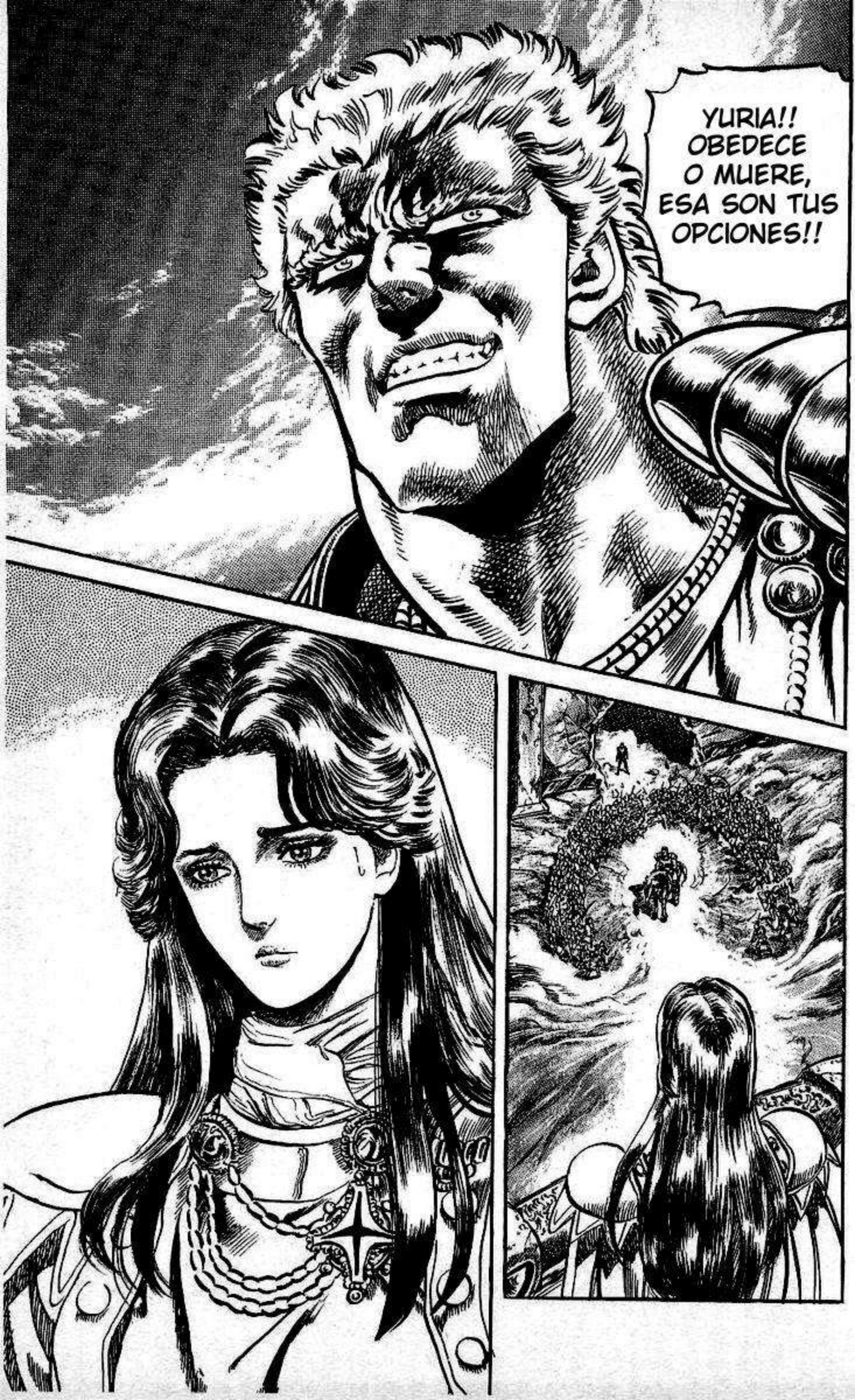
YURIA!! OBEDECE O MUERE, ESA SON TUS OPCIONES!!

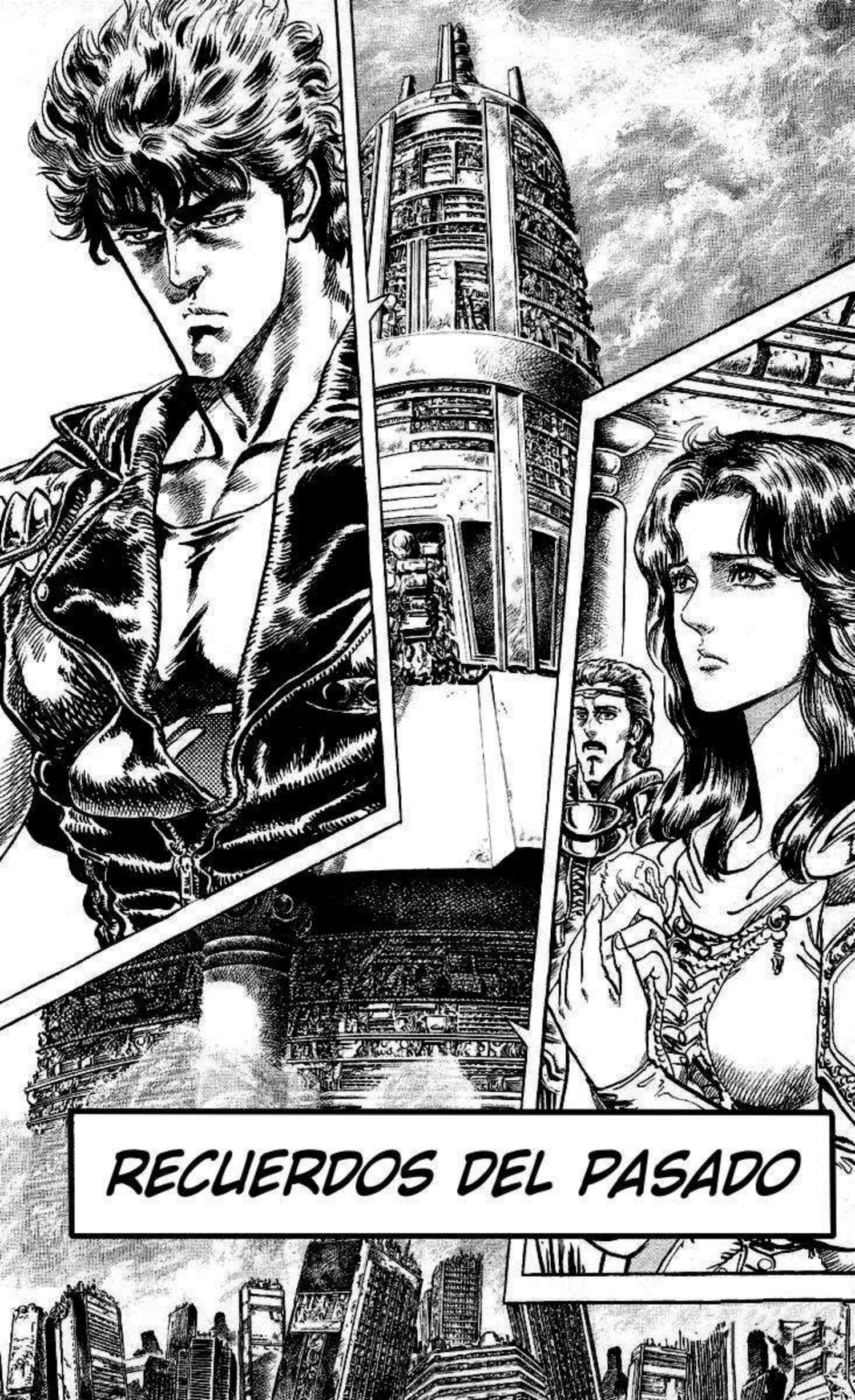
RECUERDOS DEL PASADO


NO DEJEN QUE EL KEN-OH SE ACERQUE AL GENERAL !!
HOOOOA !!
GWAA !!
AAAH !!


YURIA
AAAA
AAA
!!

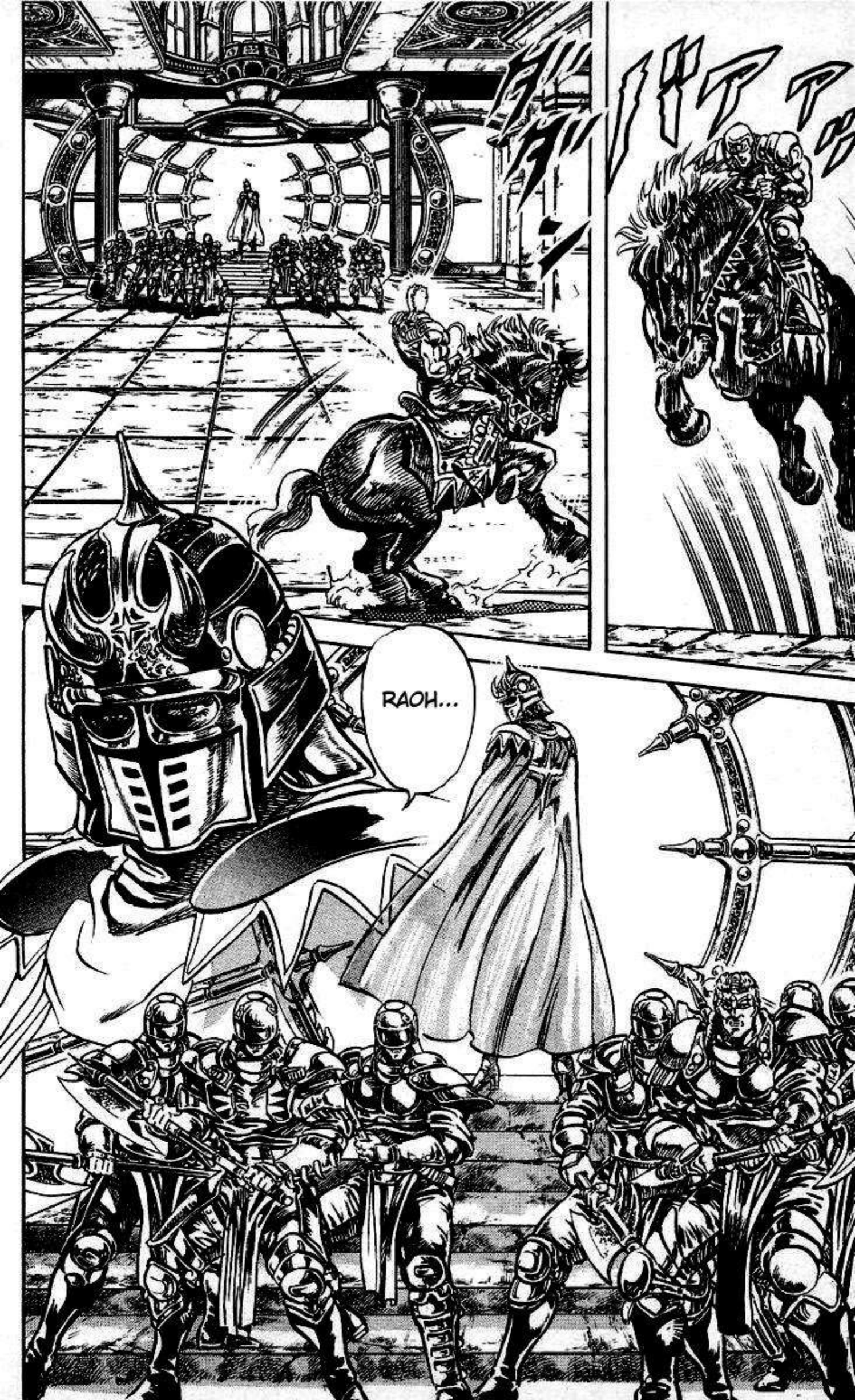
RAOH...


YURIA !!
YURIA AUN VIVE CON TANTA FUERZA EN EL CORAZON DE RAOH?
KENSHIRO-SAMA, RAPIDO, ES POR AQUI!!


JA JA JA JA !!
FINALMENTE, EL MOMENTO DE QUE TE TOME CON MIS MANOS HA LLEGADO ...


NO DEJAREMOS QUE TE LE ACERQUES! EL EJERCITO DEL MAR PROTEJERA A NUESTRO GENERAL!!
YURIA !!
OO OO AA AA AH !!




DESDE ESE DIA, ESE INSTANTE, EN EL QUE TU IMAGEN QUEDO GRABADA EN MI CORAZON...
A PASADO TIEMPO ...
HAH ...
HAAH ...
HAH ...


HA!!
GHUU!!
UU AA AH !!
RAOH, APRENDE A ESQUIVAR LOS ATAQUES A TUS TSUBOS
AAA GH ...

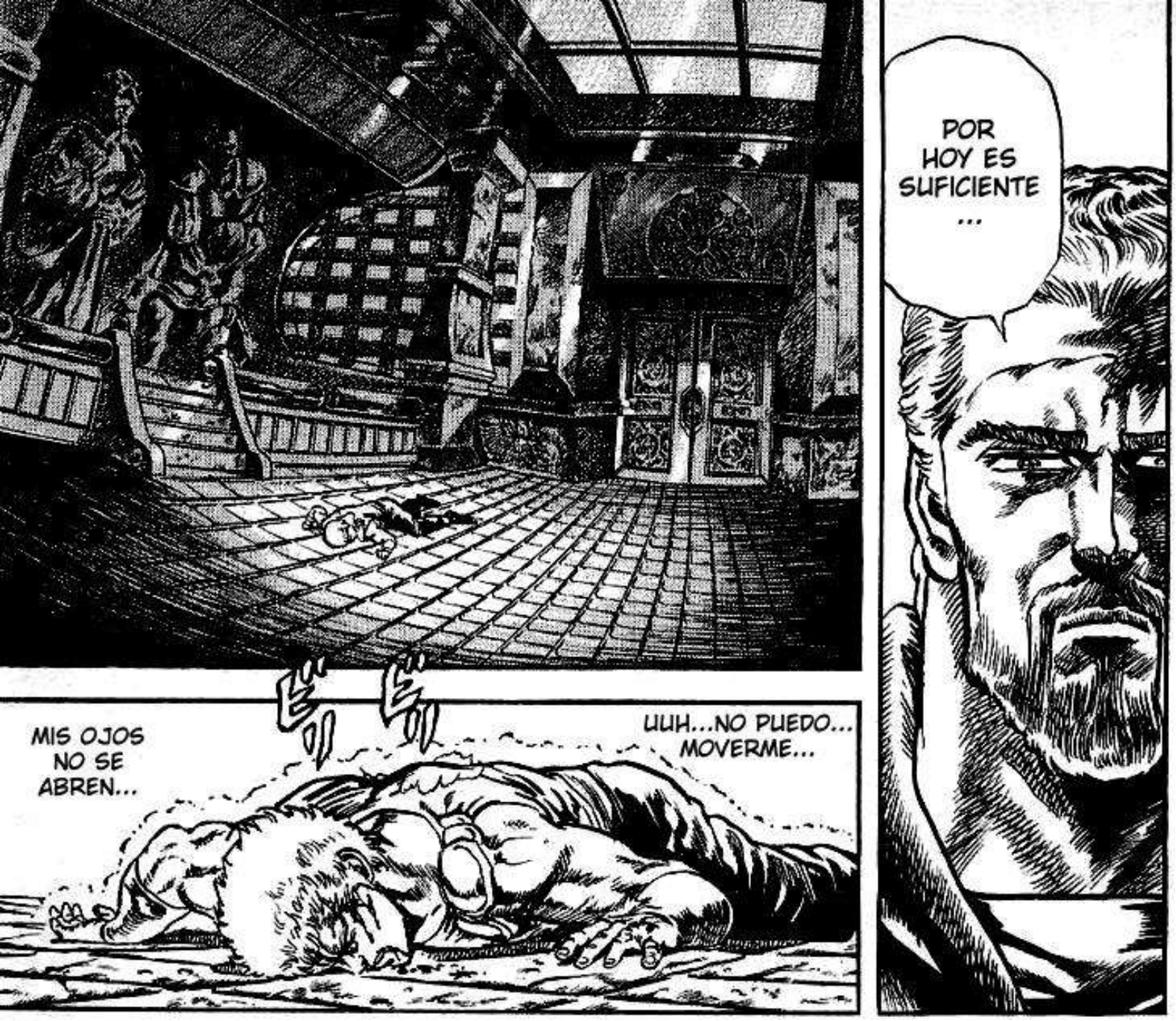
POR HOY ES SUFICIENTE ...

MIS OJOS NO SE ABREN...
UUH...NO PUEDO... MOVERME...

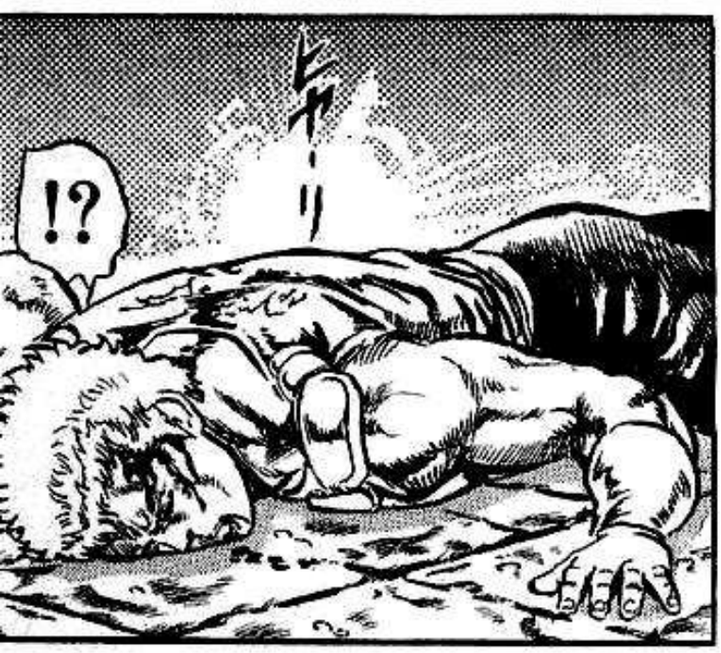
!?


SERA... QUE ME QUIERE MUERTO O QUE?




EL... EL DOLOR ESTA DESAPA- RECIENDO DE MIS HERIDAS...
Q... QUE?!
ES... LA MANO DE DIOS ...?
QUIEN... QUIEN ESTA AHI?

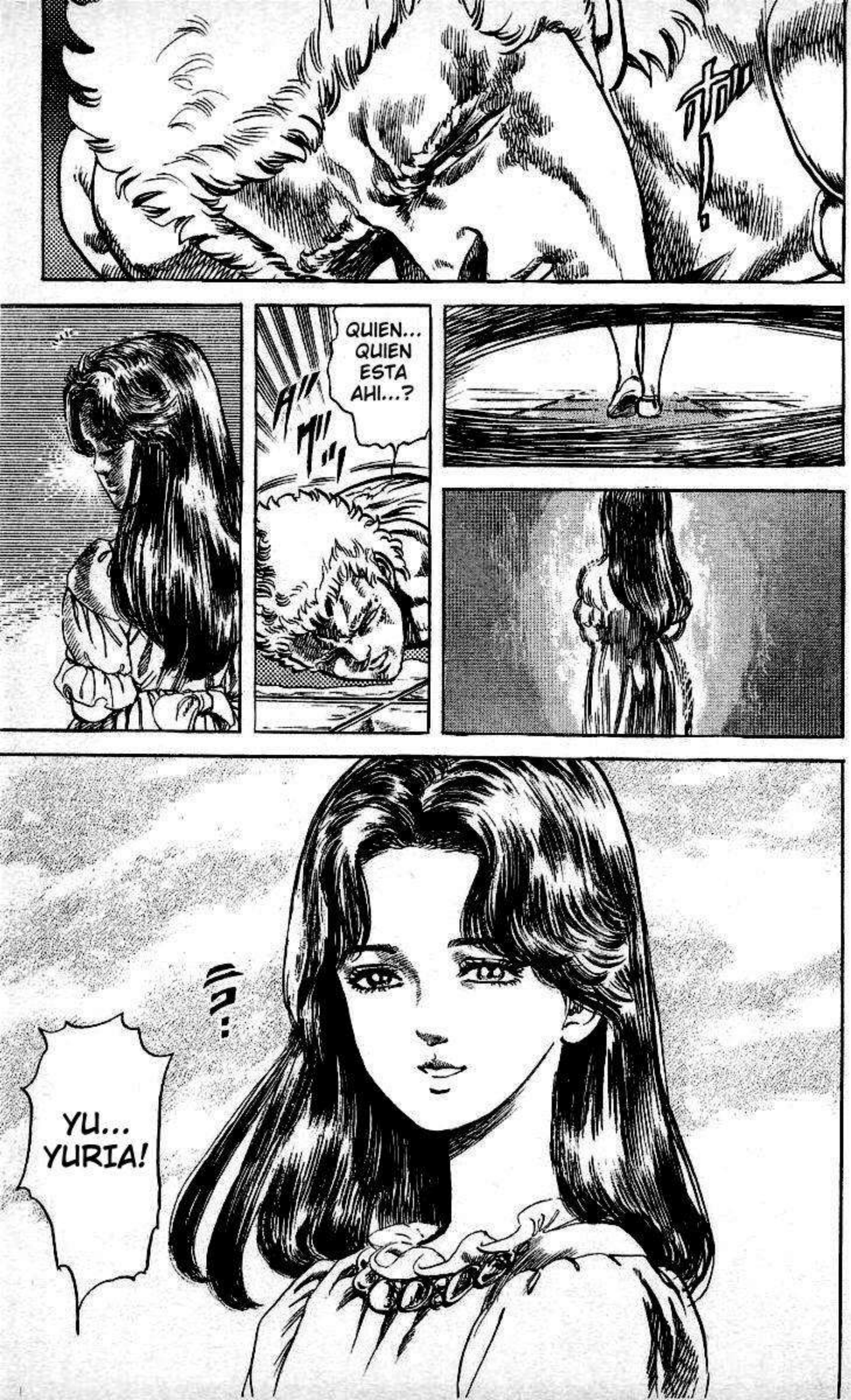
QUIEN... QUIEN ESTA AHI...?
YU... YURIA!

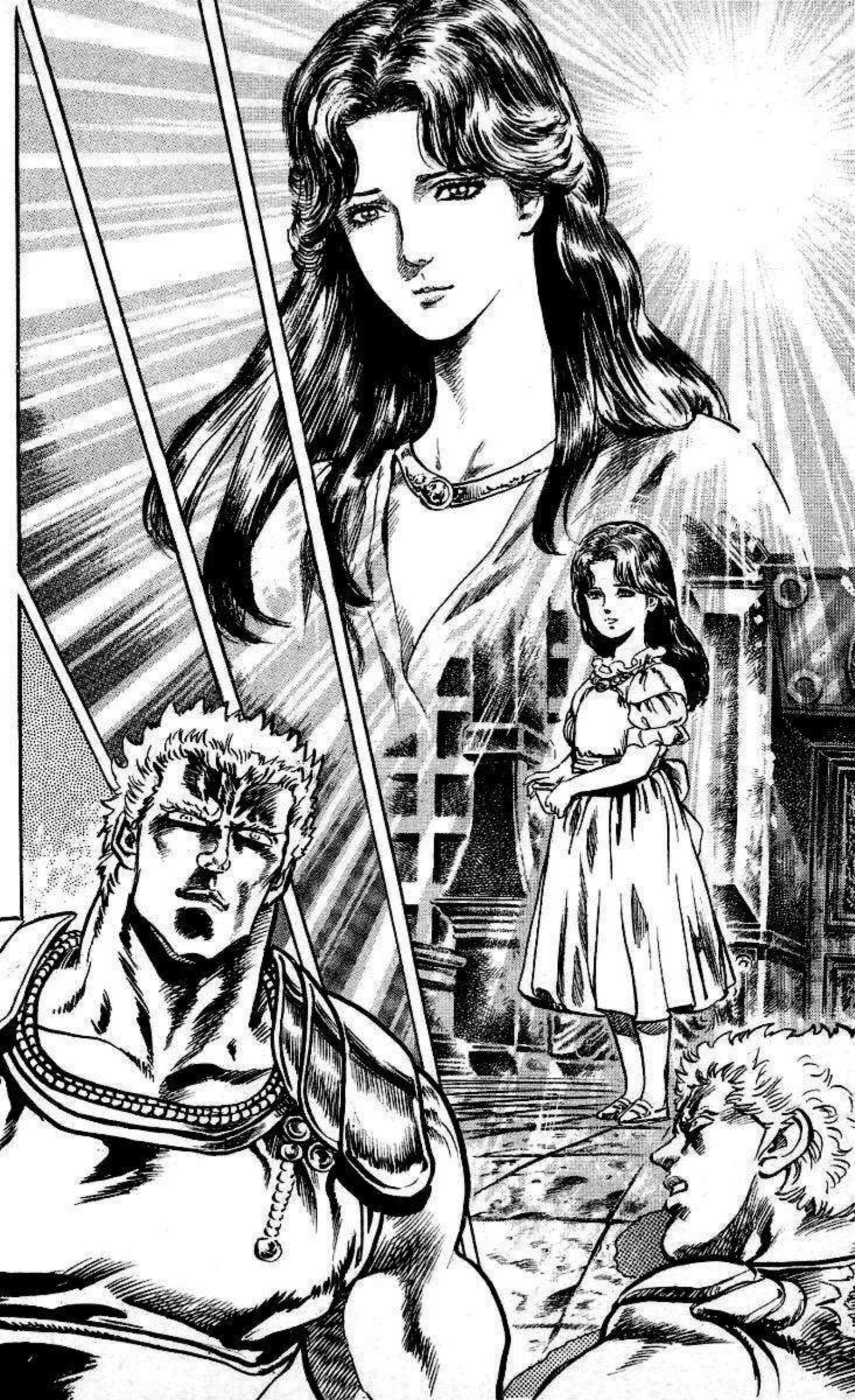


MUESTRAME TU ROSTRO !!
QUITATE LA MASCARA !!
VENGO POR TI, YURIA !!
TU ERES LA UNICA MUJER DIGNA DE SER AMA DE ESTE MUNDO !!
FINALMENTE CONQUISTARE ESTE MUNDO !!
¿OH?
AAGH!!
QUIEN DIABLOS ERES TU?!


HUH ?!


PERO LA VERDAD ES QUE YO QUERIA VERTE!!


ERES TOH!!


LA AMAS TANTO ?!
RAOH...


ASI ES
POR SUPUESTO!! HIJA DE RIHAKU DEL MAR, HAS PROTEGIDO A YURIA BIEN!!

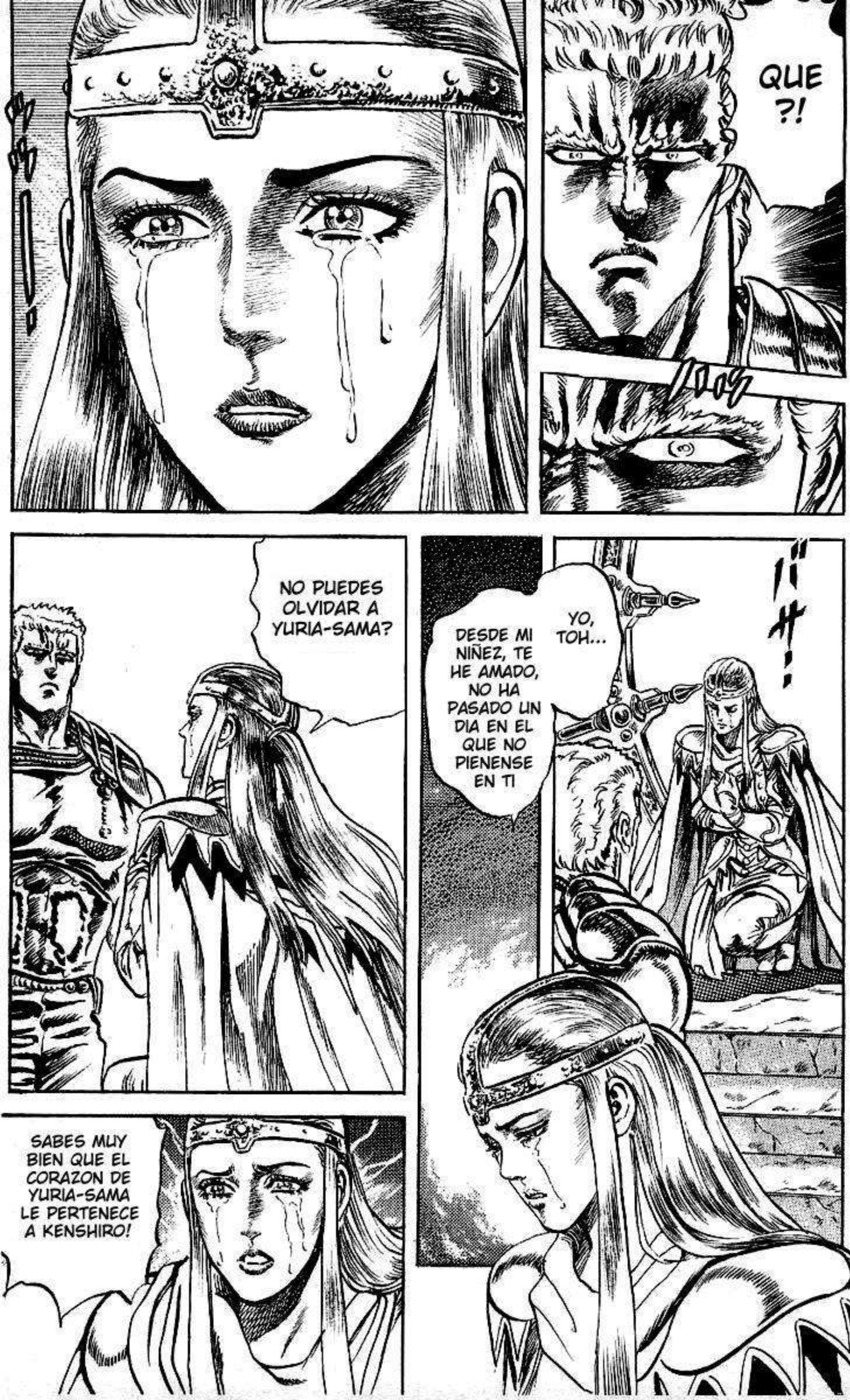
QUE ?!
NO PUEDES OLVIDAR A YURIA-SAMA?
SABES MUY BIEN QUE EL CORAZON DE YURIA-SAMA LE PERTENECE A KENSHIRO!
YO, TOH...
DESDE MI NIÑEZ, TE HE AMADO, NO HA PASADO UN DIA EN EL QUE NO PIENENSE EN TI
!!!


QUE?
YO...YO CREO QUE TU VES LA IMAGEN DE TU MADRE EN YURIA-SAMA!


TANTO ASI ...?
UUH...


ME IMPORTA UN CARAJO QUE ELLA LO AME, MIENTRAS ELLA ESTE A MI LADO, SERA SUFICIENTE PARA MI!!
YA BASTA !!


LA VERDADERA NATURALEZA DE UNA MUJER ES SER MADRE... Y LA ESTRELLA DE YURIA-SAMA, ULTIMO GENERAL DEL NANTO, ES LA ESTRELLA DE LA MADRE AMOROSA!


DONDE ESTA YURIA?
HAGA LO QUE HAGA, NO SERE CAPAZ DE GANARME TU CORAZON


TU CRECISTE SIN CONOCER A TU MADRE, ASI QUE PROBABLEMENTE LA AMES AL IGUAL QUE COMO AMABAS A TOKI


プシュン
ギリ!!
HUH ?!
UGH!!


ドサ!


YA QUE NO SIENTES NADA... ESTA ES LA UNICA MANERA...
ガシ!


UNA PEQUEÑA PARTE DE MI QUEDARA EN TU CORAZON...
...DE... ESTA MANERA ...


TONTA...


ガシ!




ガク。


SI TU AMOR NO PODIA ALCANZARME, ENTONCES POR QUE MEJOR NO TRATASTE DE MATARME?!
SI MIS SENTIMIENTOS NO TOCAN A YURIA, ELLA CONOCERA LA MUERTE!!
SI ME HUBIERAS MATADO, NO PODRIA FIJARME EN OTRA MUJER!!
Y ASI SIEMPRE ESTARIA EN TI!!


LA HORA A LLEGADO!
DE PRISA YURIA-SAMA!!
RIHAKU-SAMA DEL MAR ES UN HOMBRE CUYOS MOVIMIENTOS HAN SIDO PLANEADOS CUIDADOSAMENTE
NO SE PRE-OCUPE
SI SEGIMOS SUS INDICACIONES, USTED SEGURA-MENTE LLEGARA CON KEN-SHIRO-SAMA!!
PERO... RIHAKU


YURIA!! NO PUEDES SEGUIR ESCA-PANDO !!
HUH ?!
MMH...




NO HUBIERA ESPERADO OTRA COSA DE TI, RAOH!
ESO FUE RIDICULO!






ESTA HABITACION ESTA LLENA DE UNA ATMOSFERA ASESINA!
TU ERES RIHAKU DEL MAR! EN OTRA ERA PUDISTE HABER SIDO UN GRAN ESTRATEGA AL MANDO DE UN PODEROSO EJERCITO


A MENOS QUE QUIERAS MORIR AQUI, BAJO LA ESCENCIA DE YURIA-SAMA
DETENTE AQUI, RAOH!!

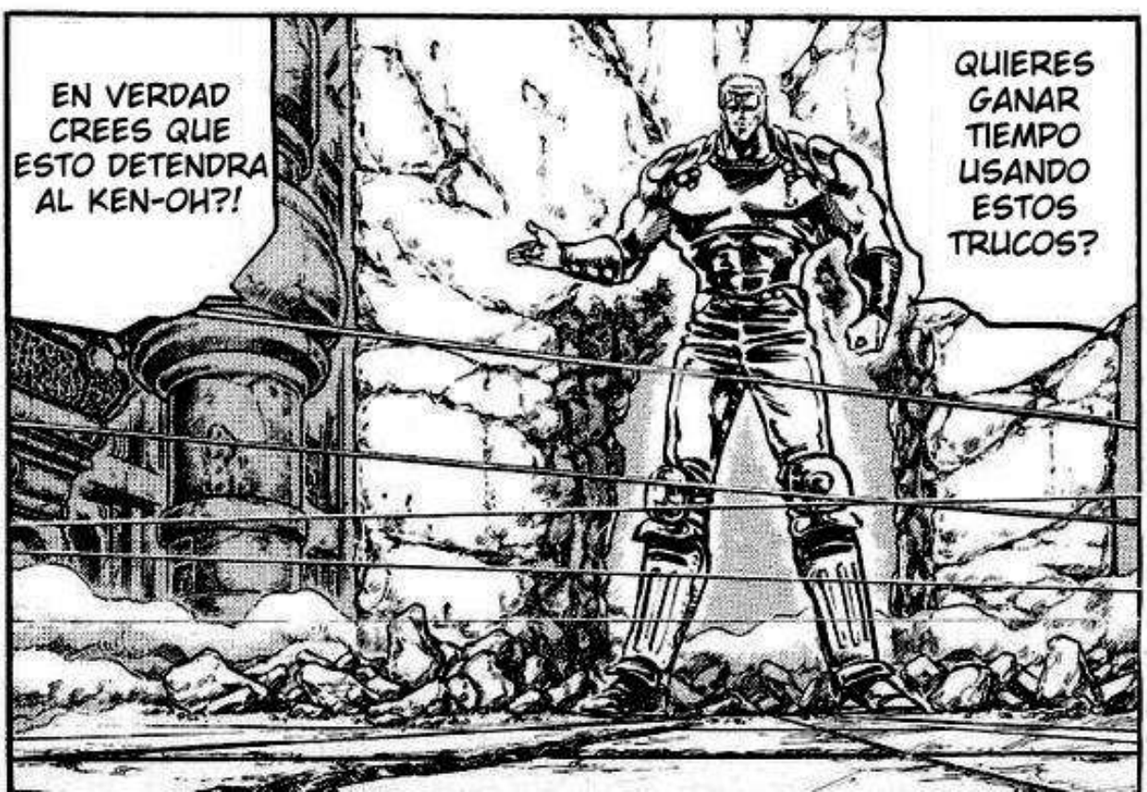
EN VERDAD CREES QUE ESTO DETENDRA AL KEN-OH?!
QUIERES GANAR TIEMPO USANDO ESTOS TRUCOS?


HMPH
チラ!


AL IGUAL QUE TU HIJA TOH?!
TU TAMBIEN PLANEAS PERDER TU VIDA POR EL FUTURO DE YURIA Y KENSHIRO?!
ESTA HABITACION SERA TU TUMBA!!
TOH NO MORIRA EN VANO
NO PODRAS SEGUIR GANANDO MAS TIEMPO!! ACABARE CONTIGO AQUI Y AHORA!!
HUUU!!


OAAH!!


ドカ
WHA JAJAJA JAJA!!
MUERE RIHAKU, !!
UUH!!


KEN...
NOS ENCONTRA-REMOS CON KENSHIRO-SAMA EN UNA CAMARA DE ABAJO!!
LO...LO ESCUHO ...
LOS PASOS... LOS PASOS DE KEN!
MMH
RAPIDO!! ES EN LA SIGUIENTE PARADA, KENSHIRO-SAMA !!


ES AQUI !!


POR FAVOR ESPERE EN ESTA HABITACION!
EH?

NO CREES QUE SERIA MEJOR QUE ME LLEVES CON RAOH?


PUEDE ESCUCHAR EL SONIDO DE ESOS PASOS?
QUE?




DE QUE ESTA HABLANDO? POR AHORA, USTED DEBE ENCONTRARSE CON YURIA-SAMA


MIENTRAS RAOH ESTE AQUI, ELLA ESTA DESTINADA A MORIR!!
NO QUIERO VER A YURIA
QUE?!
NO SE PREOCUPE, RIHAKU-SAMA ESTA LISTO PARA SACRI-FICAR SU PROPIA VIDA PARA DETENER A RAOH
ES POR ESO QUE DEBO ENFRENTARME A RAOH!!


KE... KEN!!
DE PRISA!! ES POR AQUI YURIA-SAMA!!
DONDE... DONDE ESTA KEN?
AH!!


AH!!
QUE ?!


NO PUDE DETE-NERLO
ESTOY... ESTOY MUY AVER-GONZADO

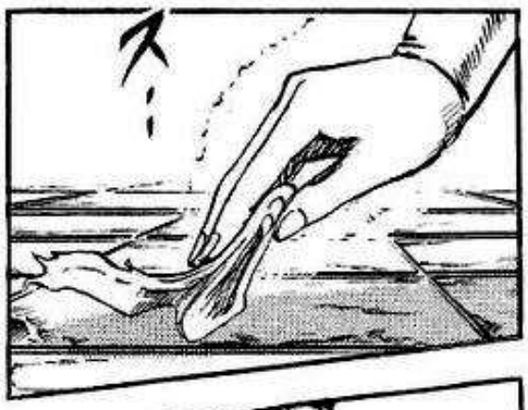


ESTO... ESTO ES DE KEN...


¿¿?..!!


ESPERARE HASTA QUE REGRESE DE SU PELEA CON RAOH
SIEMPRE LO ESPERARE
QUE?!
LO ENTIENDO, LO ESPERARE AQUI
CONTINUAR ESPERANDO ES MI DESTINO, Y ESA ES UNA PROMESA QUE LE HICE
HE ESTADO TODA MI VIDA ESPERANDO SU REGRESO
AHORA RIHAKU, DEJARAS ESTE MUNDO!!
RAOH, TODO A TERMINADO


KENSHIRO!!
HUH?!
IMBECIL!! AL FIN ME DARAS A YURIA!!
A LLEGADO LA HORA DE TU MUERTE, SINISETRA ESTRELLA DE LA VIOLENCIA!!


USTED...USTED AUN NO TIENE LA FUERZA PARA DERROTAR A RAOH, LA SINIESTRA ESTRELLA DE LA VIOLENCIA!!
KE... KENSHIRO-SAMA, POR QUE NO ESCAPO CON YURIA-SAMA?!
ガッ
KENSHIRO, COMIENZA A LLORAR !!
YO SERE EL QUE SE QUEDE CON YURIA!!
OO AA AH !!


OREA!!
ATATATATA!!
UOGH!!


GW
AA
AR
!!
QUE...
COMO?!


HUUUO!!
K... KENSHIRO, BASTARDO !!
HA LLEGADO TAN LEJOS?! NO LO SABIA!!
OOH!! ESA TECNICA ES...


TORRENTE DE SANGRE!




ガラ
ガ


ハッ


ゴ


LEVANTATE RAOH!


ス


ES TIEMPO DE QUE REGRESES CON LAS ESTRELLAS!


WHA JAJA JAJA JAJA JA !!
ES... ES INCRE-IBLE!!
ES MAS GRANDE DE LO QUE YO, RIHAKU DEL MAR PENSABA...
EL PO... EL PODER DE KEN-SHIRO-SAMA ES...
NO, ESTA MAL...
HMPH
PARECE QUE TE SUBESTIME, KENSHIRO ...


ANTE EL KEN-OH, AMO DE ESTE MUNDO, ERES SOLO UN BEBE!!
AUN ASI, TU PODER NO ES LO SUFICIENTE PARA VENCER AL KEN-OH!!
OOH!!
REAA!!


HAA!!
HAA!!
SOLO CON UN BRAZO !!


KE...
KENSHIRO
!!


HUUUU!!
ATAA!!


INGENUO!!
O AA AA AH !!


AAH!! QUE?! ESO ES ...!!


MUERE!!


ESE... ESE MOVIMIENTO ES DE...
QUE?! SU TOUKI ESTA FLOTANDO!!
TO... TOKI !!


HIJO DE PUTA !!
HUH?!
HOKUTO GOSHO HA*!!
*Onda fuerte de palma


OAAGH!!


FUE UN KEN DE REI!!
Y ESE ...
ES...ES COMO SI SU CUERPO DESAPARECIERA EN EL AIRE!!
CON...CON ESOS GOLPES EL DEBERIA DE ESTAR MUERTO!!


*Transmigracion de almas en el vacio de la mente
UNO DE LOS MAXIMOS SECRETOS DEL HOKUTO SHIN-KEN, EL MUSO TENSEI*!!
PO...PODRIA SER DE LO QUE RYUKEN ME DIJO CON SU ULTIMO ALIENTO
IMPO-SIBLE !!
QUE TRISTEZA TIENE EN SUS OJOS!!
ドサッ!!


HAAH...
HAAH...
TENGO UNA ULTIMA PREGUNTA, MAESTRO RYUKEN
SE CUENTA QUE EXSITE UNA TECNICA DEFINITIVA EN EL HOKUTO SHIN-KEN, EL MUSO TENSEI
CUAL ES LA NATURALEZA DE ESE ATAQUE ?
EN LOS 2000 AÑOS DE HISTORIA DEL HOKUTO SHIN-KEN, NADIE HA PODIDO USARLA...
GFF...NI... NI YO MISMO FUI CAPAZ DE APRENDERLA ...
QUE DICE ?!
LO QUE ES FUERTE EN ESTE MUNDO ES LA NADA ... ES ESTA NADA DA FUERZAS ...
ESO ES EL MUSO TENSEI


RA...RAOH... AUNQUE SEAS MUY FUERTE, NUNCA PODRAS APRENDER ESA TECNICA!!
NO SABES LO QUE ES LA VERDADERA TRISTEZA CON ESA AMBICION TAN GRANDE QUE TIENES...
POR QUE TU... TU...
TRIS- TEZA ...
SOLO UN HOMBRE CON UNA GRAN TRISTEZA PODRA USARLA ...
PODRIA SER QUE TE HAS CONVERTIDO EN EL HOMBRE MAS FUERTE EN LOS 2000 AÑOS DE HISTORIA DEL HOKUTO SHIN-KEN ?!
TU... TU ERES UN HOMBRE CON ESA TRISTEZA!!


LA SANGRE DE TODOS ESOS HOMBRES, DERRAMADA EN TANTAS BATALLAS, FLUYE A TRAVES DE LAS VENAS DE KENSHIRO !!
YA... YA VEO ...






LA TRISTEZA DE ESAS BATALLAS LE A DADO ESA NUEVA HABILIDAD A KENSHIRO-SAMA!!


RAOH, TOKI TE ESTA ESPERANDO !!


GRRR !!
K... KEN-SHIRO... PODRIA SER QUE TU...
SEAS EL HOMBRE MAS FUERTE EN LA HISTORIA DEL HOKUTO SHIN-KEN?!
AUNQUE ESO SEA LO QUE TODO EL MUNDO VE, YO, RAOH, NO LO VEO DE ESA MANERA!!
TRAMPA DEL DESTINO!


IM... IMPOSIBLE!! YO, RAOH... ESTOY TEMBLANDO ?!
QUE ?!
ESO SE LLAMA MIEDO, RAOH!!


TO... TOKI!!
POR... POR PRIMERA VEZ EN SU VIDA...RAOH TIENE MIEDO!!
PERO SU CUERPO LO SIENTE ...
PUEDE QUE SU ESPIRITU LO NIEGE ...
¡!
TU TAMBIEN ME ESTAS DICIENDO QUE ESTOY ASUSTADO?!


NO TIENES LO NECESARIO PARA SER EL HEREDERO DEL HOKUTO SHIN-KEN!
NO VUELVAS A CRUZAR ESTA PUERTA DE NUEVO!
ESCUCHA, KIM: TE PUEDES IR, AL JUZGAR TU DESEMPEÑO, ES INUTIL QUE SIGUAS EL ENTRENAMIENTO!
GHAA!!
.....
MA... MAESTRO !!


UGH!!
HAH
HAH
HUH ?!!
NO QUIERO TU LASTIMA !!
KE... KENSHIRO !!


CUIDATE MUCHO
AGGH!!
MIERDA !!
POR...POR QUE ME MIRAS TAN TRISTEMENTE ?!
ポロポロ
UUH...
KIM!


.....


ESTOY FELIZ POR HABERTE CONO-CIDO
GRACIAS KEN-SHIRO




ME DA VERGÜENZA, PERO EL LLORAR LE DIO CALOR A MI CORAZON




KENSHIRO PUEDE QUE SE CONVIERTA EN EL MAS FUERTE DE LOS CUATRO
NO...


ES UN ESTUPIDO, LA COMPASION SOLO DEBILITARA SU KEN




Y YO TAMBIEN LO CREO
UN HOMBRE QUE CONOCE LA TRISTEZA DE SUS CERCANOS, LA PUEDE TRANSFORMAR EN FUERZA, ESO FUE LO QUE ME CONTO NUESTRO PADRE


KESNHIRO SIGUE TENIENDO LASTIMA POR LOS OTROS ?


TONTO! ESCUCHAME TOKI: SI VIVES PELEANDO, TODA LA PIEDAD Y LA LASTIMA SON INECESARIOS!!
WHA JAJA JAJA JA!!
JE...
EL CIELO ME ESCOGIO A MI POR SOBRE KENSHIRO, GRABATE ESO!!
EL... AL QUE CONSIDERABA UN DEBIL Y UN ESTUPIDO...
COMO PUEDE SER CIERTO QUE ME ESTE DANDO MIEDO, KENSHIRO, MI HERMANO MENOR ?!
OOO WHAA !!!


INCONCEBIBLE!! EN ESPECIAL PORQUE YO SOY EL HERMANO MAYOR!!
NO DARE MARCHA ATRAS!! LA VICTORIA SERA MIA!!
Y APLAS-TARE TU MUSO TENSEI!!



*Carga de los ejercitos del Cielo




YO TAMPOCO DARE MARCHA ATRAS!!
OOOOH!!


AAAAH!!
RAOH, TU AMBICION TERMINA AQUI!!


HU!!
YO, EL KEN-OH, NO PUEDO SER DERROTADO !!


AH! RAOH VA IR EL TODO POR EL TODO!!
POR PRIMERA VEZ, SE PREPARA PARA MORIR !!


NO IMPORTA LO QUE HAGAS, AUN ASI VAS A MORIR !!
ROMPEME LOS BRAZOS !!
ARRANCAME LOS OJOS !!
KUU


HUH ?!
!?
AH!!
KE...KEN-SHIRO-SAMA, ABAJO!!
OH NO...!! MI ULTIMO RECURSO!!


GHRAA!!
AARH!!
WOOAAAAH!!


KK KU...
EH?!
MALDITO SEAS RIHAKU!!
YU... YURIA !!
LA HORA A LLEGADO - FIN DEL TOMO 14

■ジャンプ・コミックス

北斗の拳

14 その時は きた！ の巻

1987年1月15日　第1刷発行
1996年9月15日　第35刷発行

著者　武論尊

©Buronson 1987
原哲夫
©Tetsuo Hara 1987
編集　ホーム社
東京都千代田区一ツ橋2丁目5番10号
〒101-50　電話　東京　03(5211)2651
発行人　後藤広喜
発行所　株式会社　集英社
東京都千代田区一ツ橋2丁目5番10号
〒101-50
電話　東京　03(3230) 6233(編集)
03(3230) 6191(販売)
03(3230) 6076(制作)
Printed in Japan
印刷所　株式会社　美松堂
中央精版印刷株式会社

本書の一部あるいは全部を無断で複写複製することは、法律で認められた場合を除き、著作権の侵害となります。

乱丁・落丁本はおとりかえいたします。

ISBN4-08-851674-5 C9979

JUMP COMICS

栄光ある敗者！の巻

北斗の拳 15

原作 武論尊
漫画 原哲夫

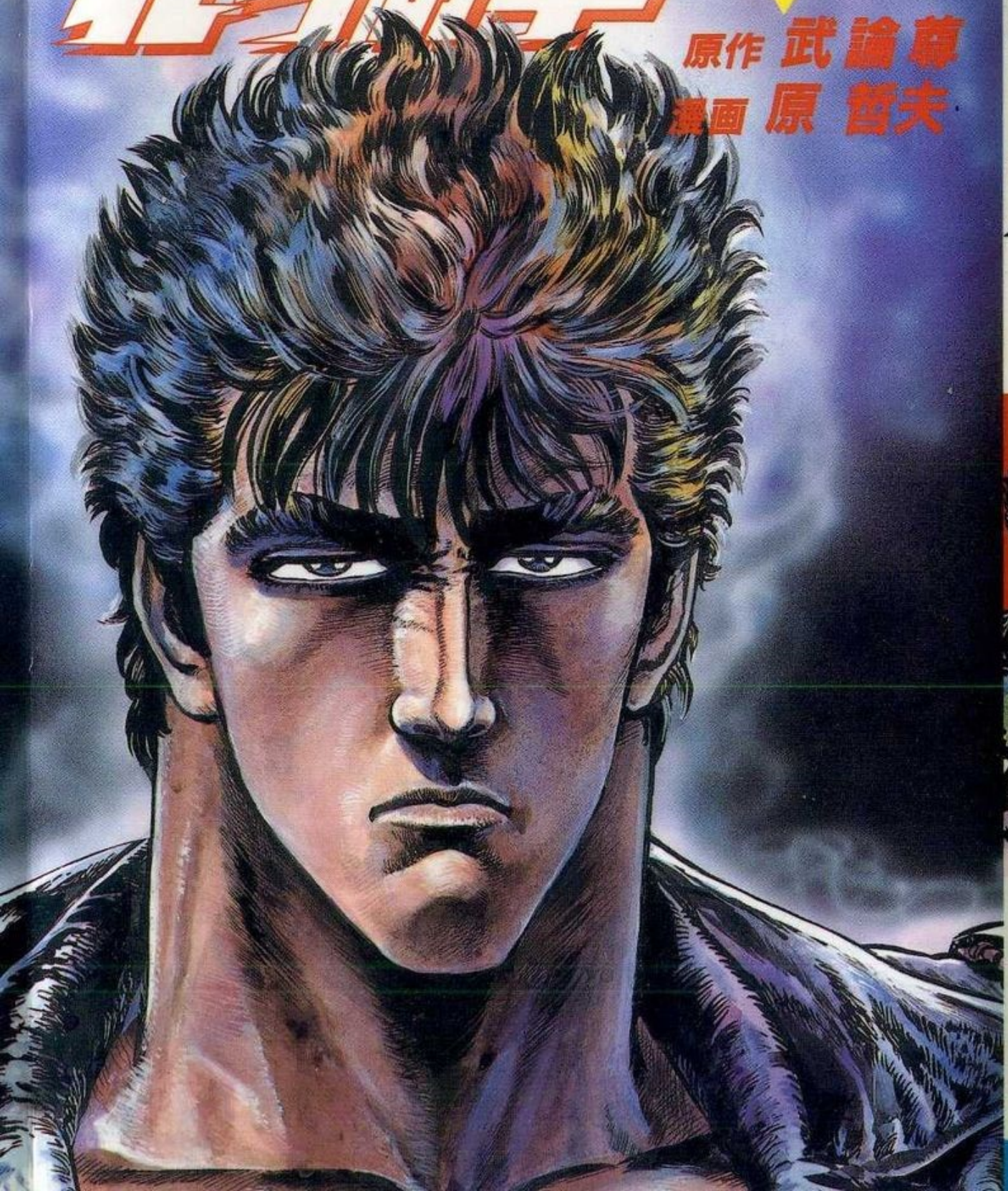

北斗の拳 15



武論尊
原哲夫

☆1675

集英社

JUMP COMICS

北斗の拳 15

GLORIA AL PERDEDOR!



GUION: BURONSON
DIBUJO: TETSUO HARA

JUMP COMICS



NOTAS

PUNTOS DE PRESION

Bueno, creo que llego la hora del momento cultural xD
Pero antes que nada, tengo que aclarar algo sobre los tsubos:
La palabra original que se usa es keiraku hiko que segun google significa puntos de circulacion secretos y que comunmente lo traducen como puntos de presion, pero como los tres terminos son muy largos, yo lo dejo en tsubo que es lo mismo.
En fin, aclarado esto, pues les cuento, lo que se nos muestra en este manga no esta tan alejado de la realidad.
Muchos estilos de artes marciales usan los puntos de presion en sus ataques, el ejemplo mas conocido es el Dim Mak, mejor conocido como el toque de la muerte.
Este estilo usa los puntos de presion en sus ataques y de sus efectos mas conocidos es el de detener el corazon del oponente. Otros estilos usan los puntos en cosas como hemorragias, dislocacion de miembros, incrementar el dolor y cosas asi.

Sugerencias, comentarios
y mentadas de madre a:
KTULU.2K@gmail.com


RAOH ...
OAAAH!!
SACRIFICIO AL DIABLO!
LA FORTUNA ME SONRIE !!
WHA JAJA JA!
JE...

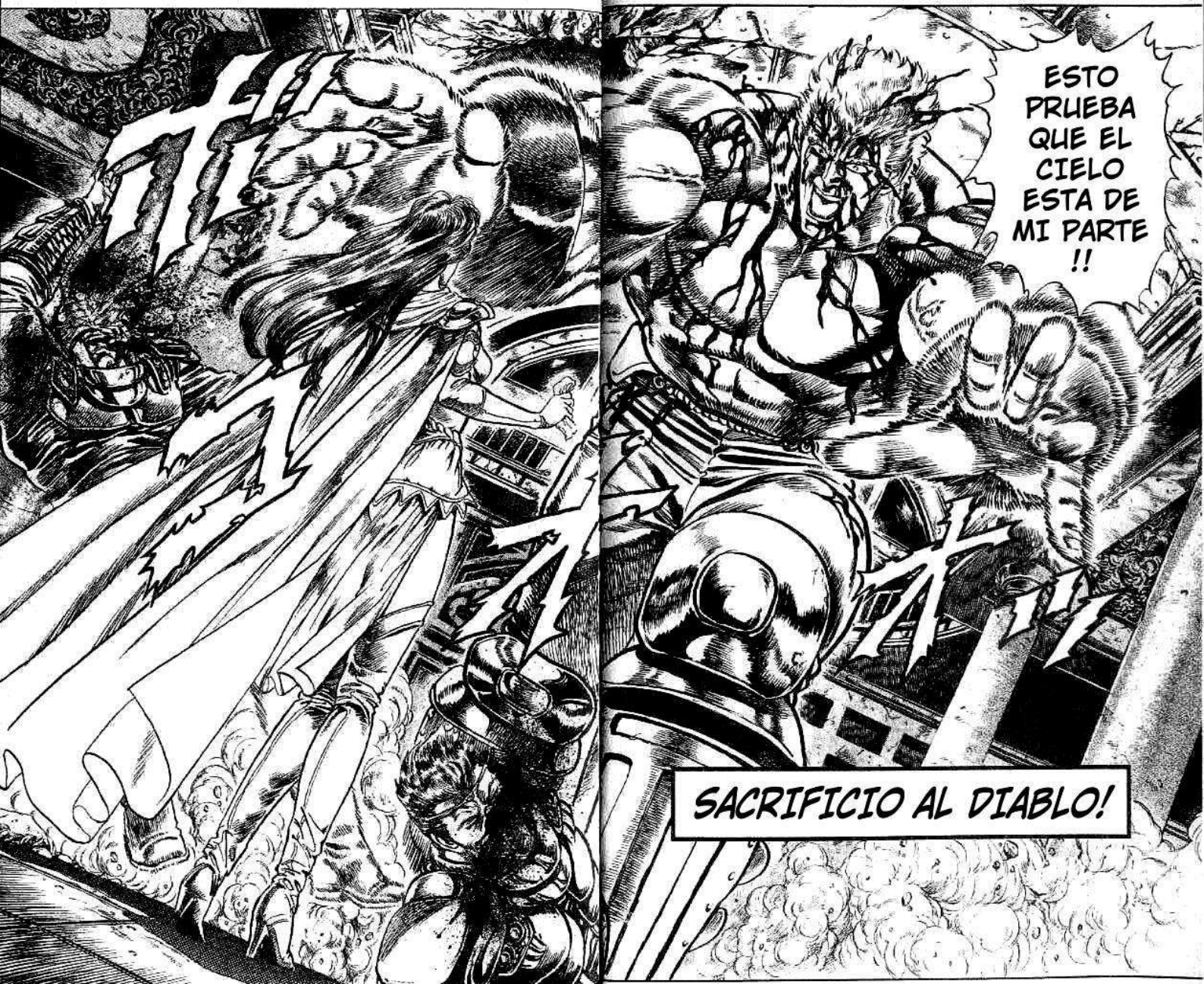
ESTO PRUEBA QUE EL CIELO ESTA DE MI PARTE !!
SACRIFICIO AL DIABLO!


ドドド
WHA JAJA JAJA JA !!
HYAA !!
YURIA-SAMA AAA!!
ドカカカ


HAH
HAH
HAH
RIHAKU-SAMA! KENSHIRO SAMA!
URGH ...
RIHAKU-SAMA!
KEN-SHIRO SAMA!
AH!!


KE... KENSHIRO SAMA! SUS...SUS OJOS!
OH!!


PE... PERDONEME, KENSHIRO-SAMA...
S... SI!!
RAPIDO, CUREN ESTAS HERIDAS!
KENSHIRO-SAMA, A DONDE VA?!
NO ES NADA
ESTE ES EL ERROR MAS GRANDE QUE HE COMETIDO!!
ゴォ!!
NO PENSE QUE TENDRIA TANTA FUERZA E HICE UNA ESTUPIDEZ...
ESTARE BIEN
PERO SUS OJOS... SUS OJOS ESTAN...
QUE ?!
A PERSEGUIR A RAOH!!


UNA VEZ CONOCI A UN HOMBRE CIEGO QUE CONTINUO PELEANDO
ESTE HOMBRE AHORA VIVE EN MI
SHUU... SHUU-SAMA, NO ES ASI?
SI NO ES DERROTADO AHORA MISMO, SU ESTRELLA SINIESTRA DESTRUIRA TODO LO QUE TOQUE!!
RAOH AHORA ES COMO UN LEON HERIDO!!


OATA!!
UUH ...!!
AAAAH!!


HA DESPER-TADO
HAAAH
YO...RAOH... EL KEN-OH, AMO DEL MUNDO, HE TENIDO UNA PESADILLA!!
HAAH
NO, FUE YURIA-SAMA
SU PELEA DEBIO DE SER MUY DURA, CUANDO LLEGO, CAYO RENDIDO DE CANSANCIO
KU KU KU
TU HICISTE ESTO?
QUE ?!


R!!
.....
VAS A VOLVER A PELEAR ?
EL RESULTADO ES OBVIO


QUE DICES ?!
JU...JULIA, LE TIENES PIEDAD A RAOH?!
KU KU KU ...
KEN-OH-SAMA, ES USTED UN SUERTUDO!
ME GUSTARIA ESTAR EN SUS ZAPATOS


UN DEBILUCHO COMO TU JAMAS LO ENTENDERA!!
AAA AAA AAH !!
PERO... QUE DIJE ...?!
WRAAAGG!!


LA PIEDAD DE LA MUJER DE SUS SUEÑOS ES LA PEOR HUMILLACION PARA UN HOMBRE !!
PWG!!


YO, RAOH, YA NO QUIERO EL TITULO DE KEN-OH!!


RU


ME CONVERTIRE EN EL MISMO DIABLO, APLASATRE A KENSHIRO Y LO AHOGARE EN UN MAR CON SU PROPIA SANGRE!!
ゴゴゴゴ!!




ヴオオオオオ...
QUE?! YURIA... YURIA-SAMA?!
OH NO...
S...SI, FUE SECUESTRADA POR RAOH, Y KENSHIRO-SAMA, SUS OJOS ESTAN...
SE LO ROGAMOS !!
NECESITA AYUDARLO, FUDOH-SAMA!


UH... NO ES NADA


PERO... TODOS MIS NIÑOS...
PASA ALGO ?


HUM...


ENTONCES DE APU-REMONOS!


PAPA FUDOH!!
VE A PELEAR ...

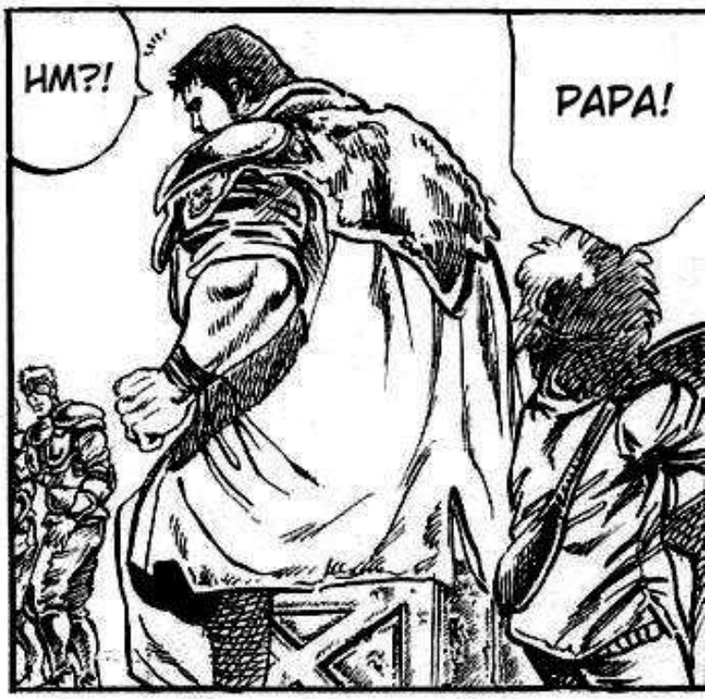
HM?!
PAPA!




NO TE PREOCUPES POR NOSOTROS!
POR SUPUESTO, NOSOTROS SOMOS TUS HIJOS, NO?
VE PAPA, PELEA CON EL!
TOMA, PAPA!
MIS... MIS HIJOS...
VE, RAPIDO !!
SNIFF...


MUY... MUY BIEN !!
QUE ES ESO?!
AH!!
AH !!


PARA DESHACERME DE MI MIEDO Y CONVERTIRME EN EL DIABLO, NECESITO TU VIDA!!


FUDOH! AUNQUE NO TE MUEVAS, YO VENDRE POR TI!!


CONVIERTETE EN EL FIERO DEMONIO!!
POR QUE VENDRIA RAOH AQUI DESPUES DE HABER SECUESTRADO A YURIA-SAMA?


SIN EMBARGO, LO QUE AHORA NECESITO ES LA SANGRE DE DEMONIO QUE CORRE EN TUS VENAS!
FUDOH EL AMABLE, EL QUE ES AMADO POR TODOS
HAS HECHO UN BUEN TRABAJO DISFRAZANDOTE DE UN HOMBRE GENEROSO, PERO EN TU CUERPO FLUYE LA SANGRE DE UN DEMONIO! Y ESA ES LA SANGRE QUE NECESITO!
QUEDASTE ASUSTADO AL PELEAR CONTRA KENSHIRO ?
POR QUE LA SANGRE DE UN DEMONIO ?
QUE?!


FUDOH! CONVIERTETE EN EL FIERO DEMONIO Y ENFRENTATE A MI!
O SI NO, MATARE A TODOS ESOS NIÑOS!!


MUY BIEN


AA AH !!


AAH...


EL UNA VEZ FUE EL UNICO HOMBRE QUE A ASUSTADO A RAOH
VUELVE A SER LO QUE ERAS ANTES!! FUDOH, LA BESTIA SALVAJE!!


SIGUEME RAOH!!


JU JU JU ...




FUDOH... BASTARDO!!
QUE ESPERAN ?! ATAQUEN !!
HA!!
HA!!
HYAA!!
OAAH!!


AH!
Y BIEN? NO ME VUELVAN A RETAR!
HUUUU!!
GUGH!!


AAH ...
UAAAH!!
NOS... NOS RENDIMOS !!


QUE... QUE HORROR !!
AH !!
BOLA DE CUCARACHAS, NO TIENEN LO NECESARIO PARA ENFRENTARSE A MI!!
GW RAA !!
VIDA...?
QUE SABES SOBRE LA VIDA, LA EXISTENCIA ?
ASI QUE TU NOMBRE ES FUDOH
NUNCA CONOCI A MIS PADRES, ASI QUE NO SE NADA SOBRE LA VIDA!!
NUNCA PIENSO EN ESO!!


.....
COMO LO PROMETI, ME LLEVO LA COMIDA Y EL DINERO!!
QUE PASA CONTIGO, MIERDITA?!
JUJU...
WHA JAJA JAJA JA!!

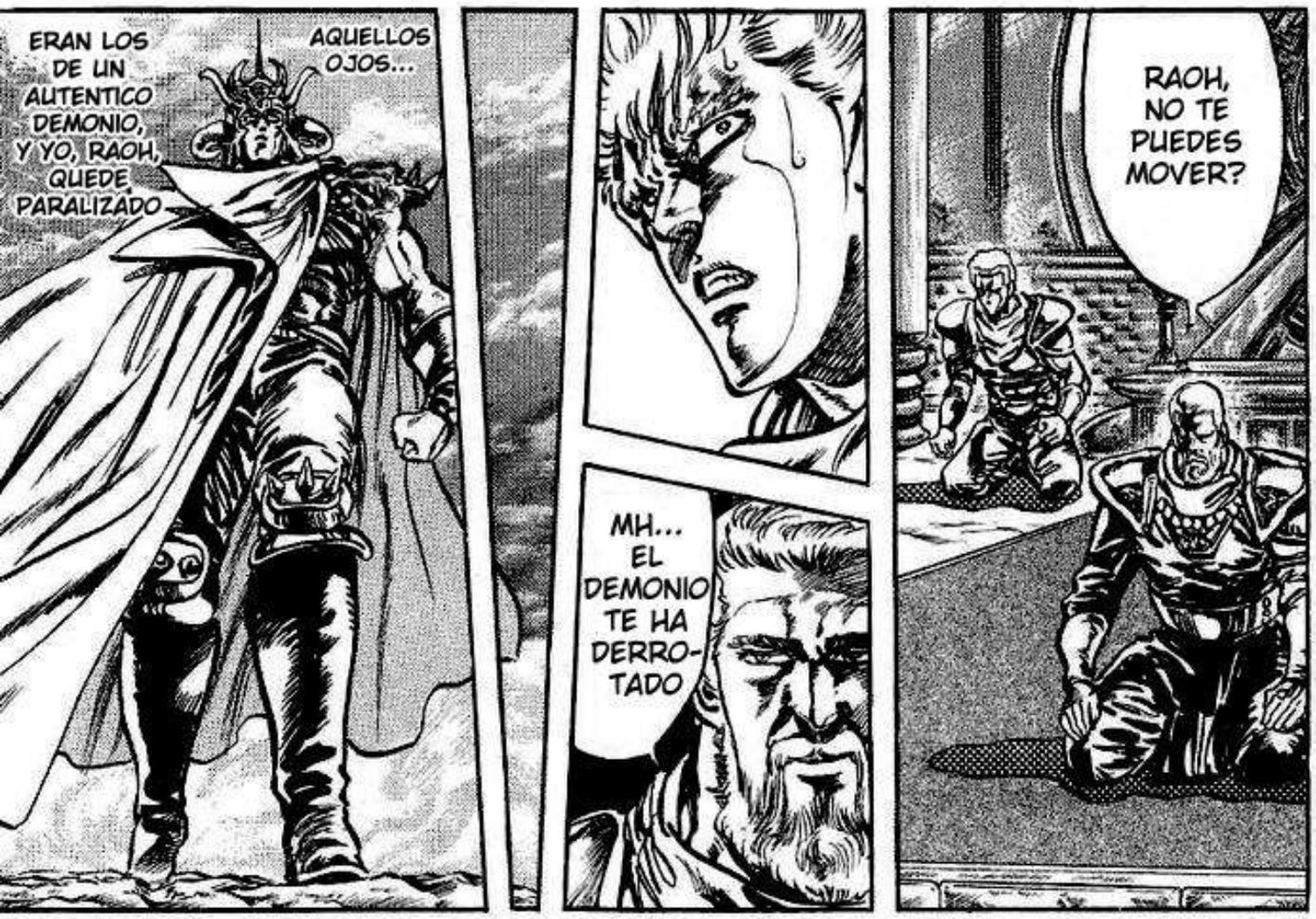
ERAN LOS DE UN AUTENTICO DEMONIO, Y YO, RAOH, QUEDE PARALIZADO
AQUELLOS OJOS...
MH... EL DEMONIO TE HA DERRO-TADO
RAOH, NO TE PUEDES MOVER?


ES VERDAD QUE DURANTE UN TIEMPO YO ROBABA, MATABA, COMIA Y BEBIA: LA VIDA DE UN AUTENTICO DEMONIO!!
EL MIEDO BAJA LAS DEFENSAS... LO UNICO QUE PUEDO HACER PARA VENCER MI MIEDO HACIA KENSHIRO ES TRAGARME TU AURA DEMONIACA!!


BG GG RAA !!
SIN EMBRAGO, DESDE ESE DIA ...
AAH!!
ES FUDOH!! DETEN-GANLO!!
GYA !!
QUE HAY AHI ?!


HUH ?!
QUE ESTAS HACIENDO NIÑA?!


NO TE LE OPONGAS !!
NO LO HAGAS!! VUELVE AQUI!! ESE HOMBRE ES UN DEMONIO!!


YURIA-SAMA !!
AH!!


NO ME TIENES MIEDO?
DIME






VAMOS, FUERA DE MI CAMINO !!
A UN LADO !!
AU!!
OOH!!
QUE ES LO QUE PROTEGES CON TU PROPIA VIDA?
QUE ESTAS OCULTANDO AHI?




QUE ?!

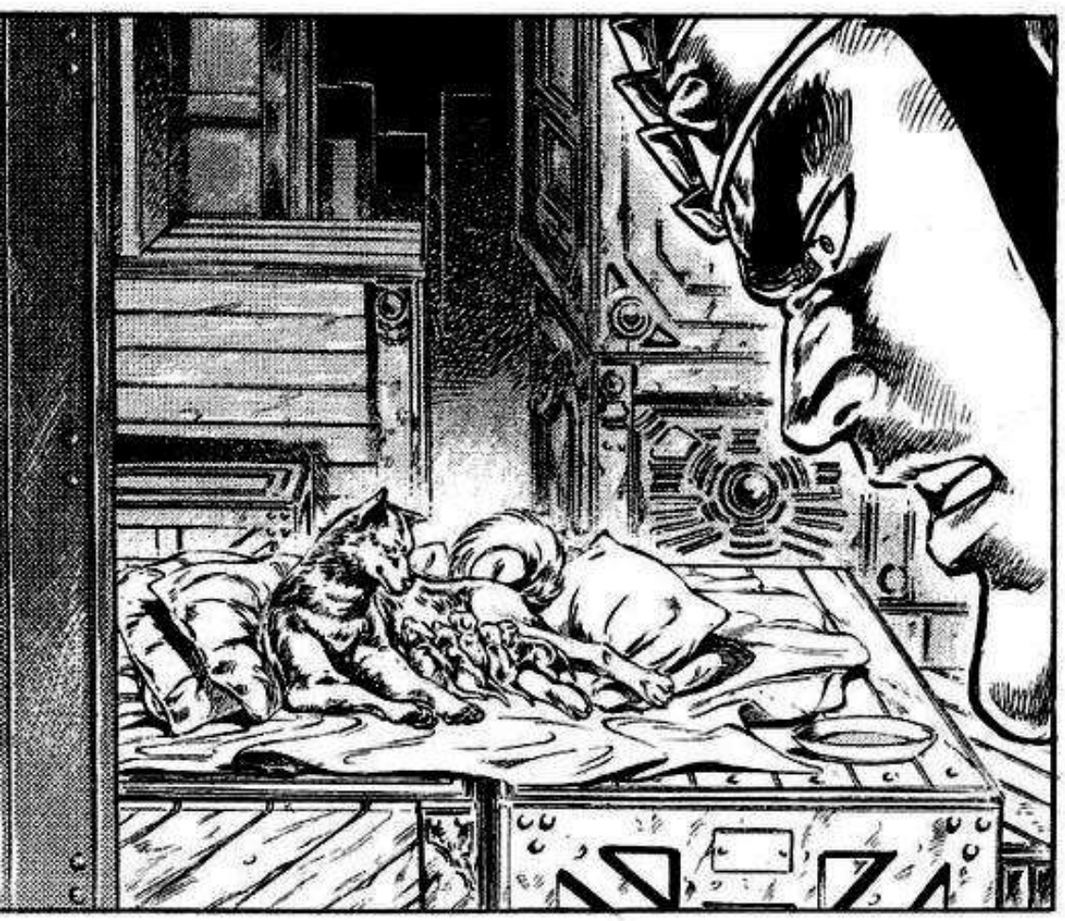


AH... AU...


YA NACIERON!!
AH!


PE... PERROS ?!


EH?
PERO ... POR QUE?
ESO ES LO QUE ESTA NIÑA PROTEGIA CON SU VIDA?


BUF
AH!!
EH?!
ESTA TODO TIBIO, VERDAD? A ESO SE LE LLAMA VIDA!!
OYE, ESTA VIVO, NO ES ASI?
VIDA...


TU Y YO, TAMBIEN NACIMOS ASI...
ENTONCES, TUVE UN MOMENTO DE DUDA FRENTE A ESE FRAGIL CACHORRO...
Y ASI, VI EN LA JOVEN YURIA, A LA MADRE QUE NUNCA TUVE!!
HASTA ENTONCES, MI VIDA SOLO ERA PISOTEAR GUSANOS CON MIS PIES...
EL DEMONIO HA SIDO DERRO-TADO ...


SER UNA DE LAS ESTRELLAS DEL GOSHA SEI AL SERVICIO DE LA ESTRELLA DE LA MADRE AMOROSA DEL NANTO!!
ESE MISMO DIA SELLE MI ARMADURA E HICE UNA PROMESA ...
POR FAVOR PERDONEME YURIA-SAMA!!
PERO HOY, TENDRE QUE ROMPER EL SELLO !!


YO, FUDOH, PELEARE COMO EL FIERO DEMONIO PARA PURIFICAR ESTA VIDA !!
HMPH... ME DESARE DE ESTE MIEDO BEBIENDO TU SANGRE!!


EL PUÑO DEL DEMONIO!


AAH !!
AAH!!
AAH!!
SU... SU TOUKI...
AH...MIREN! ES PAPA FUDOH!!


TU TOKUI HA REVIVIDO !!


うーは
PERO SERIA UNA PENA SI TU KEN DEMONIACO SE HA OXIDADO
HYAAA!!


GWAAAAH!!
GHAA!!


NO DEJEN QUE LOS NIÑOS VEAN A ESTE FUDOH
LIN, BAT
UAAH!!
AH... SI!
URK
MRR!!
KW AH !!
UH !!
OGA!!
PGWA


OO PG WA AA !!


TU TOUKI Y TU KEN HAS SIDO RESTAURADOS AL DEL FIERO DEMONIO!!
WHA JAA JA JA !!
SE QUE TU ERES EL UNICO QUE PUEDE QUITARME ESTE MIEDO DE MI CUERPO!!


ENTEN-
DIDO!
ENTEN-
DIDO!
DISPAREN TODAS SUS FLECHAS A MI ESPALDA!!
ESCUCHEN: SI RETROCEDO AUNQUE SEA UN SOLO PASO, NO MUESTREN PIEDAD!
SI RETROCEDO, SERA LA MUERTE DE RAOH! UN HERMANO MAYOR IDIOTA QUE NO PUDO DERROTAR A SU HERMANO MENOR!
TIREEN!!


AAAH!!
WHAA!!
DONDE ESTA RAOH?
UGYAA!!
AAH!


PUAG!!
CREES... CREES QUE VOY A DECIR-TELO?!
EN SERIO ?
BG GG ...
NO DIRE NI UNA PALA-BRA!
JEJEJE! DEJA DE BROMEAR!
BGLAAH!!




QUIERES MAS?
BGW WA WA WA!
EL... EL KEN-OH-SAMA SE FUE A LA ALDEA DE FUDOH!
TE...TE LO DIRE... TODO!!
FUDOH!
QUE DIJISTE ?!


JU JU JU JU JU!!
GU UU UH !!
NN NG !!
ガガガ
PAPAAA!!
FU... FUDOH-SAN!!
BASTARDO!
SI NO LO HACES, NO PORDAS GANARME!
VAMOS FUDOH! VEN POR MI SANGRE!
ドゥ


OAAH!!
OO REE AA A !!
GUUG!!


NO SIENTO NI UNA PIZQUA DE MIEDO !!
NO SIENTO NADA !!


ESTE RAOH NO TIENE NADA QUE VER CON EL KEN-OH! SIENTO COMO SI MI MIEDO HACIA KENSHIRO HAYA SIDO SOLO UNA ILUSION


BUUF ...
スカッ スカッ


ESO CREES? AHORA VERAS AL DE-MONIO EN MI !!


MORIRAS JUNTO CON TUS NIÑOS!
YA NO ME SIRVES DE NADA


PAPA FUDOH!!
P-PA-PAPA!!

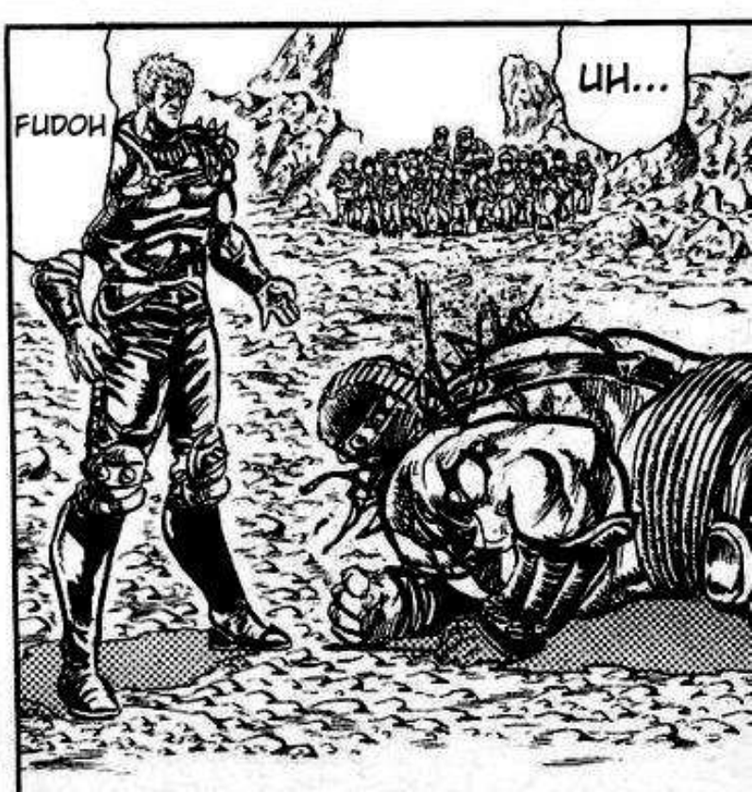
FUDOH
UH...


OAAAA!!
TAA!!


PAPAAA!!!






ESE FUE EL KEN DE UN DEMONIO? ESO SOLO DEMUESTRA QUE LAS EMOCIONES TE DEBILITAN!


QUE...?! NO PUEDO SACAR MIS PUÑOS!!
HUH ?!

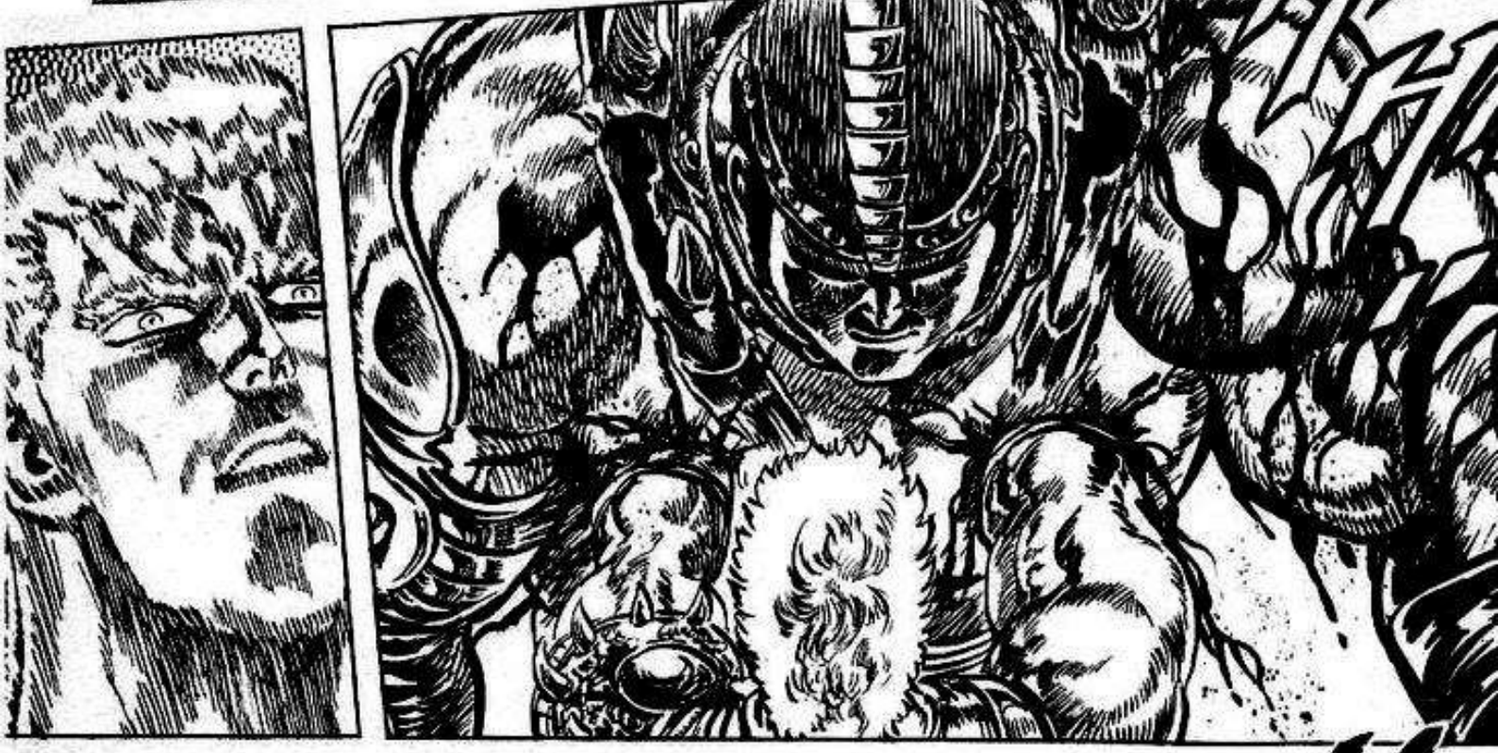




AH !!
GHRAAA!!


OO OA AA AH !!


ESA TRISTEZA EN SUS OJOS ES LA QUE INVOCO MIS TEMORES!!


ESA ES!!


AHORA, LLENANDOME DE SU SANGRE, ME TRAGARE ESTE MIEDO!!
HAA!!
OREAAA!!


GLORIA AL PERDEROR!


SOY JADO, DEL EJERCITO DEL KEN-OH! VINE A TOMAR TU VIDA, KENSHIRO!


ガガオオオン
ゲボオン
ピク
ス…
ゲァァァン
ギャッ


OAAH!!


TAA!!


GA
GA
GA
!!
FUDOH...

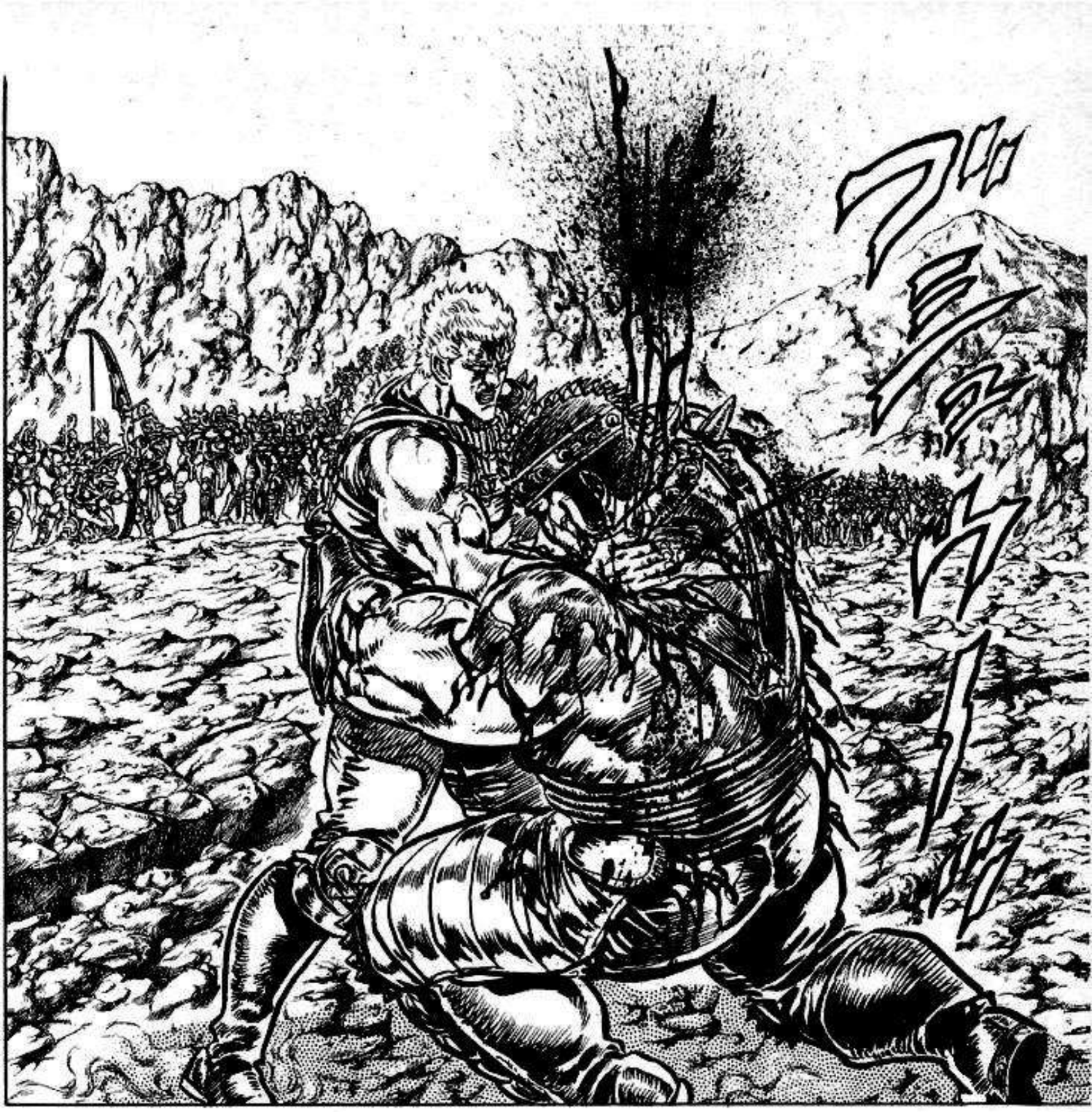


HUH
?!




JE JE... NO GOLPEARAS MIS TSUBOS TAN FACILMENTE!
GHA !!
UN GH !!
RAOH! AQUI ES DONDE MORIRAS!
WUOO !!
EN- TONCES QUE ES LO QUE LO HACE SEGUIR ?!
NO ES ODIO NI IRA!


UGHAAA!!
ORE AAAAAA!!
UUUNG!!


HAAH
KHAH
HAAH
PAPA!
NO NOS ASUSTAMOS MIENTRAS ESTES CON NOSOTROS!!
SOMOS TUS HIJOS!!
AH!
POR QUE ?!
AUN... AUN ESTAN AQUI?!


GH AA A!!
AH!
MIS... MIS HIJOS ...
.....
OO AH !!
ES SU AMOR LO QUE ME FUERZAS PARA SEGUIR!!
UUH!!


OA
AA
AH
!!
NW
AA
A!!
WHA
AA
AA
!!
ドン


ESTE ES TU FIN, FUDOH!!
GH UU UU AA !!
AAAH !!


AH!!
ESTA LINEA ES INUTIL, YA NO HAY NADA QUE ME HAGA RETROCEDER A MI!!
FUDOH, TU SANGRE ME HA LIBRADO DEL MIEDO
HA TERMI-NADO ...


QUE ?!
QUE ES LO QUE TE MANTIENE EN PIE?!
TU CUERPO YA ESTA MURIENDO
POBRE DIABLO!
AUNQUE ESTE CUERPO SEA SOLO UN PEDAZO DE CARNE, YO SEGUIRE PELEANDO MIENTRAS ME QUEDE UNA SOLA GOTA DE SANGRE!!
TU NUNCA PODRAS ENTENDERLO!!


INTENTA HACERME RETROCEDER PARA QUE ELLOS ME DISPAREN!
BIEN!




HUH?
MIRA A TU ALREDE-DOR


QUE ?
SIMPLE-MENTE NO LO ENTIENDES !!






ガ!!


ESA... ESA MIRADA !!
T... TRIS-TEZA ...?!
PUEDES VERLA?! LA FUERZA QUE RESIDE EN SUS TRISTES ROSTROS?!
LO QUE ME HACE SEGUIR AVANZANDO ES EL CORAZON DE ESTOS NIÑOS...
ザッ!!


KENSHIRO !!
KE...
MUERE RAOH !!
AAH !!
OA AA AA !!


YO... RAOH, RETRO-CEDI!!
QU...? ESTO... ESTO NO PUEDE SER!!


EL ESPITIRU QUE SUPERO AL CUERPO!


PAPA !!
!?
ガシャ
CARGEN OTRA FLECHA!
FUEGO!!




EL MIEDO VOLVIO A NACER EN TU CUERPO, RAOH!
A TRAVES DE MI KEN, VISTE A KENSHIRO!


EL QUE RETRO-CEDIO...
YO... YO FUI...


KENSHIRO YO YO HEMOS GANADO !!
QUEDASTE PARALIZADO DE MIEDO Y PUDE HABERTE APLASTADO SI NO HUBIESES RETROCEDIDO!!


ドドド


EL MIEDO QUEDARA CLAVADO EN TU CUERPO, NO PODRAS PELEAR CONTRA KENSHIRO!
AU... AUNQUE MUERA...
RA... RAOH ...
UN...UN HOMBRE QUE NO CONOZCA LA TRISTEZA NUNCA PODRA SALIR VICTORIOSO!!




SU PAPA GANO!
MIS NIÑOS!


S... SI!


PAPA!!


PA... PAPA !!


TO... TODOS USTEDES SERAN MUY FUERTES


KEN-OH-SAMA !!
SI NO HUBIE-SEMOS DISPARADO, USTED...
USTED ESTABA TODO TIESO!
QUE PASA ?!
BGHAA!!


IMBECILES!! POR QUE NO ME DISPARARON A MI?!?
MALDITOS INSECTOS !!
HU UU UU UU !!
AAH...
SI NO LE HU- BIERAMOS DISPARADO A FUDOH...
PE... PE... PERO...


NO PUEDO SOPORTAR UNA DERROTA!!!
ゴ ゴ ゴ


BUAAH...
PA... PAPA...


DE AHORA EN ADELANTE, TODOS USTEDES VIVIRAN JUNTOS Y SE APOYARAN MUTUAMENTE


KKH...SI PAPA TUVO EL VALOR PARA PELEAR, FUE GRACIAS A USTEDES...


AH!


DE ACUERDO ?
UH... SI!


FUDOH
...
KE...
KEN!
ケン
?!


EL... EL GANO! PAPA GANO!
CONTRA ESE RAOH!
SI
KE... KEN-SHIRO-SAN ...?
... YA VEO ...
ゴル ゴル!
K... KEN-SHIRO...


ESE ES EL ULTIMO DESEO DE... FUDOH... DE LA MONTAÑA...
Y CUIDAR DE ESTA NUEVA ERA...
A...AHORA NECESITAS PROTEGER A ESTOS NIÑOS


PA
PA
AA
AA
AA
AA
!!


ES HORA DE PATIR A LA ULTIMA BATALLA!!




H"


H"


POR QUE RAOH SE DESQUITA CON SUS HOMBRES?


NUESTRA FALTA DE JUICIO PROVOCO LA IRA DEL KEN-OH!

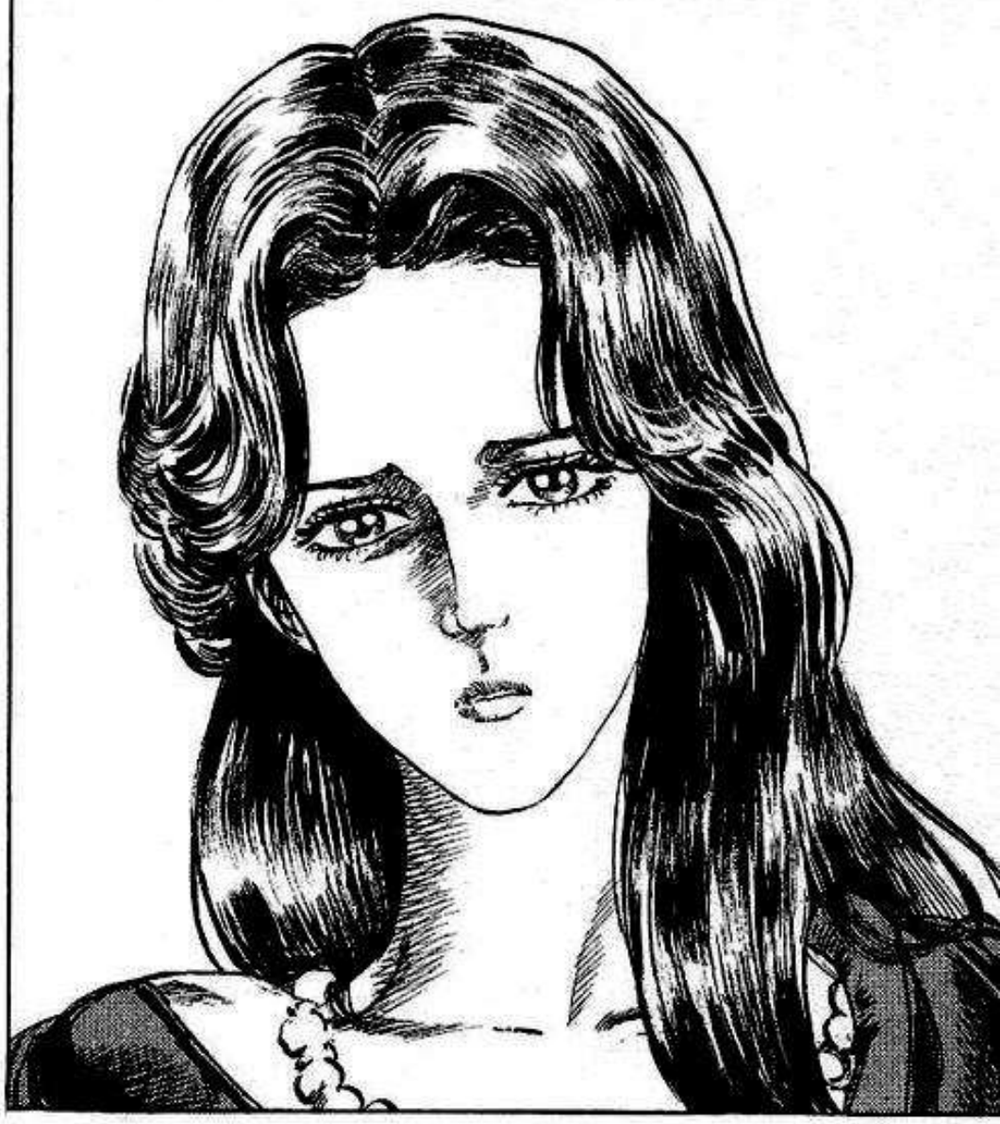


CONTRA KEN...


SOLO... EN SU PELEA CONTRA KENSHIRO!
!?
UHM... YA NO SIGUE PENSANDO EN SER EL AMO DEL MUNDO COMO ANTES




UN HOMBRE QUE NO CONOCE LA TRISTEZA NUNCA SALDRA VICTORIOSO
UN HOMBRE QUE CONOCE LA TRISTEZA ES EL GANADOR


... TRISTREZA ...




ロボオ




ドドドド

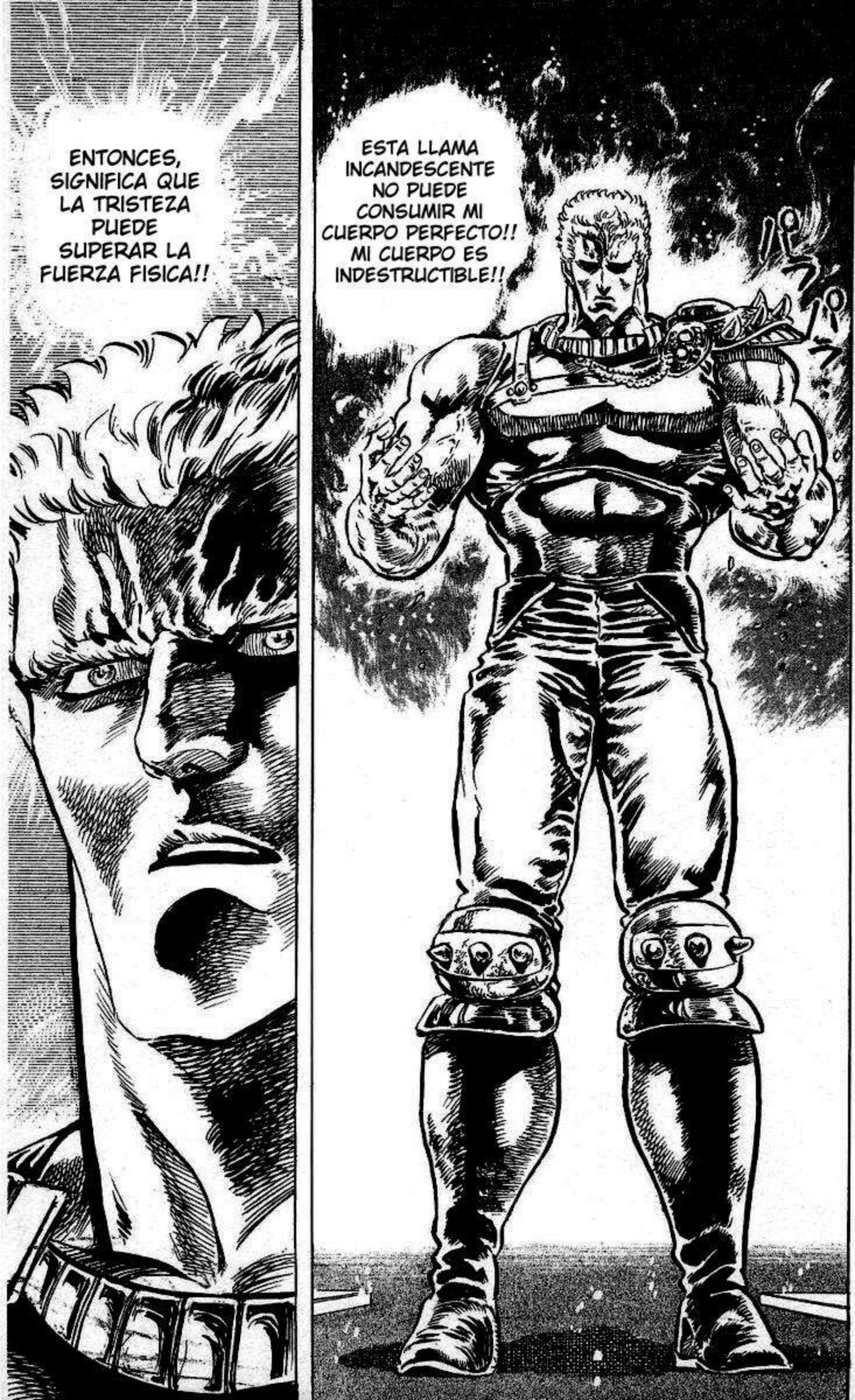
ENTONCES, SIGNIFICA QUE LA TRISTEZA PUEDE SUPERAR LA FUERZA FISICA!!
ESTA LLAMA INCANDESCENTE NO PUEDE CONSUMIR MI CUERPO PERFECTO!! MI CUERPO ES INDESTRUCTIBLE!!




ゴゴゴ
UN CORAZON MANCHADO CON SANGRE!

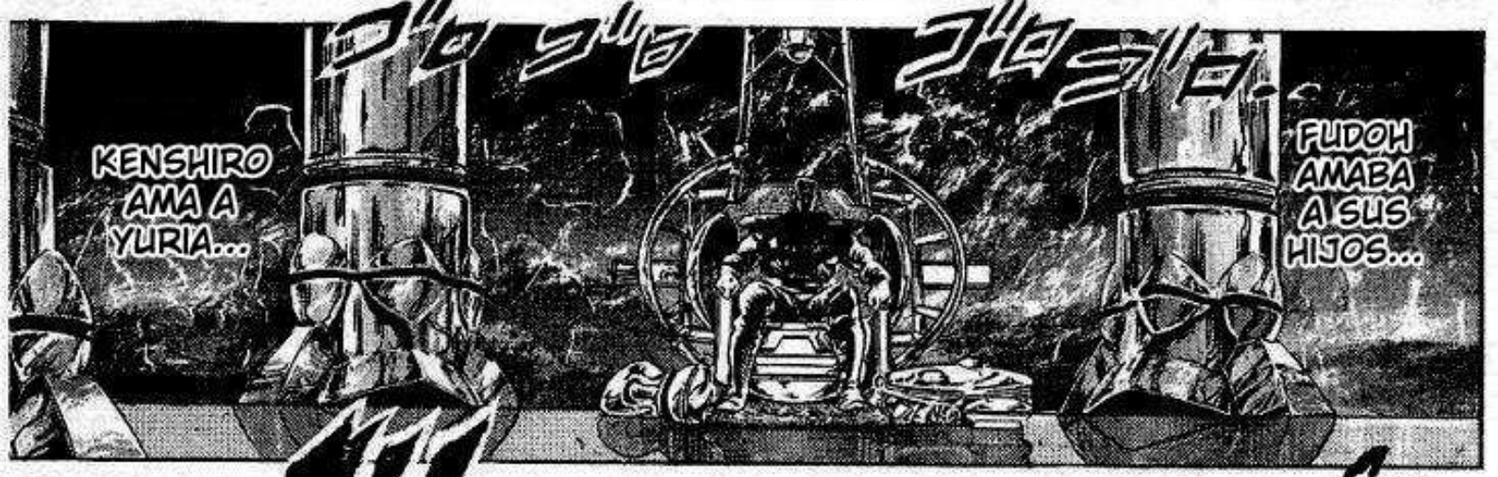
KENSHIRO AMA A YURIA...
FUDOH AMABA A SUS HIJOS...


EL AMOR ?!


LO QUE CAUSE MIEDO... PORA SER...

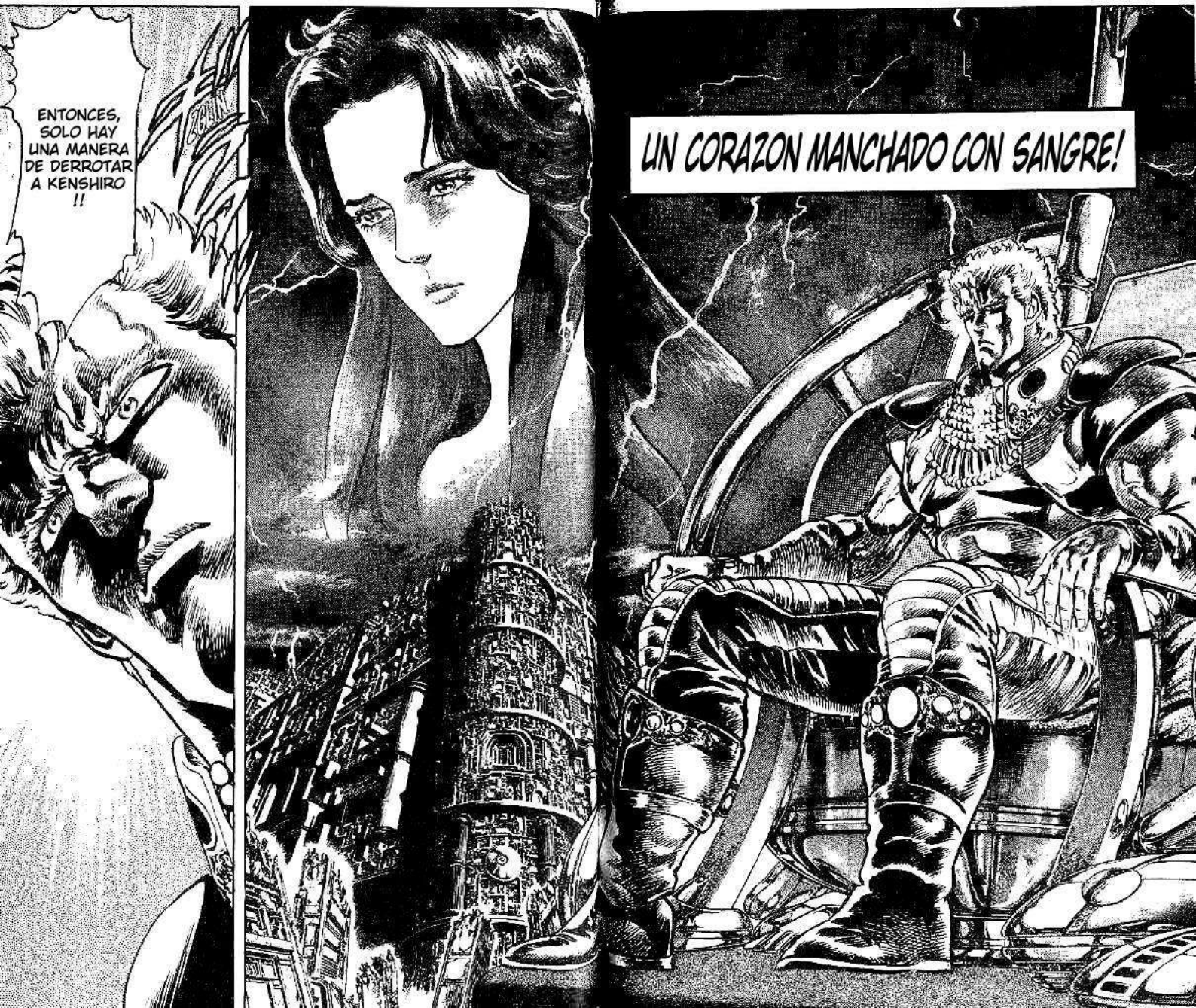
ENTONCES, SOLO HAY UNA MANERA DE DERROTAR A KENSHIRO !!
UN CORAZON MANCHADO CON SANGRE!






EL CIELO SE PONE TRISTE POR LA PERDIDA DE OTRA ESTRELLA




RAOH!
YURIA!
AMOR... TRISTEZA...
COMO NO CONOZCO EL AMOR, NO SIENTO TRISTEZA
YO, RAOH ...
SOLO HAY UNA MANERA PARA ENTENDERLO!


DAME TU VIDA !!
YURIA!


INCREIBLE, POR FIN A DEJADO DE LLOVER!
KE... KEN! POR AHI!
MH?!


RE... REY NEGRO!
KEN, QUE SIGNIFICA ESTO?


.....
RAOH ME ESTA LLAMANDO
LIN, BAT ...
USTEDES SERAN TESTIGOS DE LA BATALLA FINAL!!
VALE!
VA...

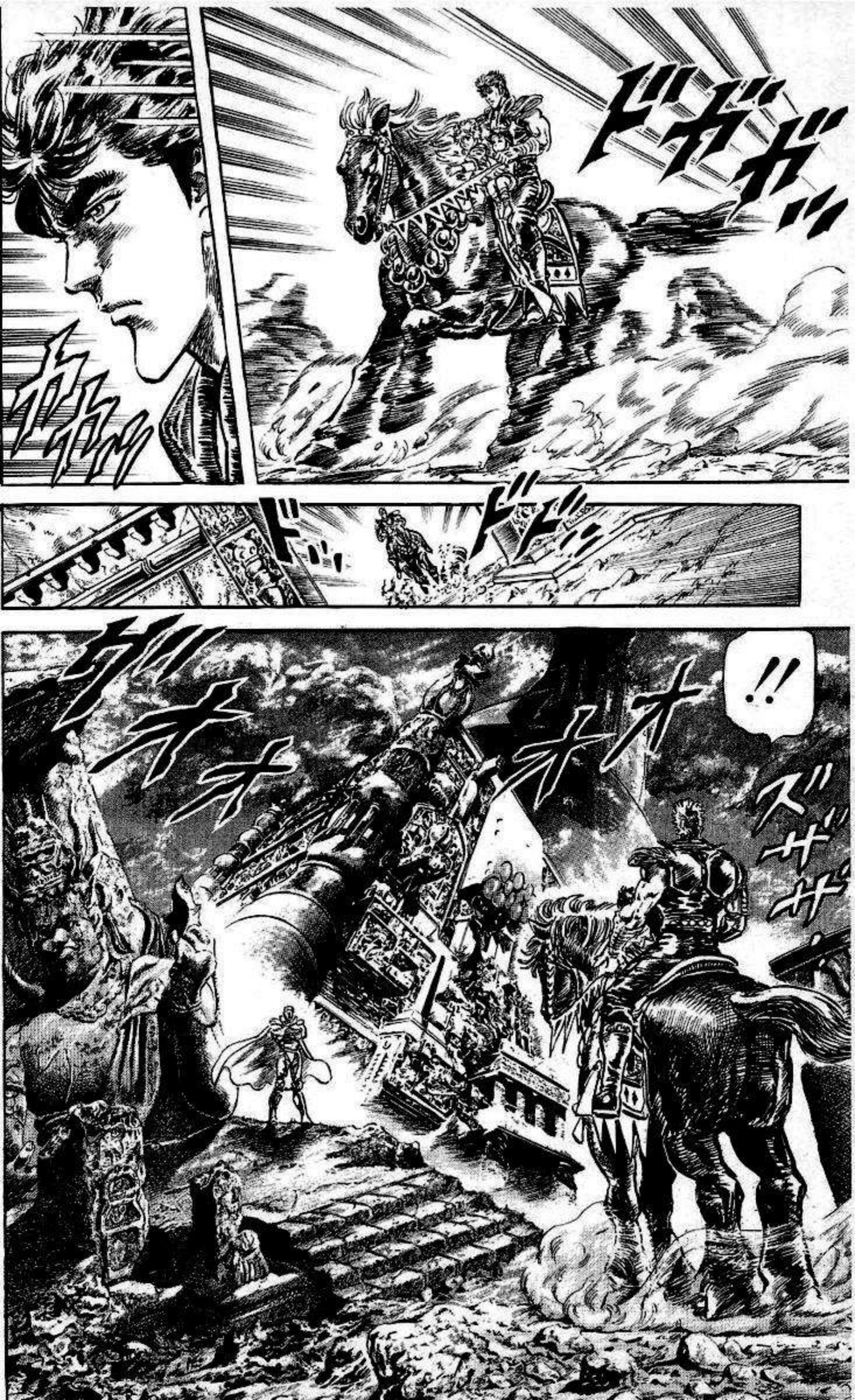
ドガガッ
ドドッ
!!
ズザザ


HOKUTO RENKITOUZA, EL SITIO MAS SAGRADO DEL HOKUTO...
KENSHIRO!!
NO HAY MEJOR LUGAR PARA ENTERRAR TUS HUESOS Y LOS 2000 AÑOS DE HISTORIA DEL HOKUTO SHIN-KEN!!
RENKITOUZA seria en español algo asi como "campo de entrenamiento del touki".


RAOH NUNCA CONSE-GUIRAS DOMINAR ESTE MUNDO
DESCANASARAS AQUI JUNTO CON TU AMBICION!!
AHORA ME IMPORTA UN CARAJO ESTE MUNDO!
MEJOR DICHO, ESTE MUNDO ES TODO TUYO!


KEN ESTA...
DOMINAR EL MUNDO ES SUPERAR AL HOMBRE MAS FUERTE DEL HOKUTO!
CLARO! LO QUE RAOH QUIERE ES SER EL HOMBRE MAS FUERTE DEL MUNDO
KEN-SHIRO !!


Y ASI SERA COMO EMPIEZA LA HISTORIA DE RAOH, EL HOMBRE MAS GRANDE DE LA HISTORIA!!
EL NOMBRE DEL HOMBRE QUE DERROTARA AL HOMBRE MAS FUERTE DEL HOKUTO ES RAOH!!
KENSHIRO, TE CONVERTIRE EN CENIZAS!!


HUH ?!
OAAAH!!
GHRAA!!


FRENTE A LA MAXIMA TECNICA DEL HOKUTO SHIN-KEN, EL MUSO TENSEI, SOLO ESTA LA MUERTE !!
ESTE ES EL FIN!!


ATAA!!
ドゴーン
HUH?!
AAH!!


YA VES, YO TAMBIEN, CON MI CORZAZON MANCHADO CON SANGRE HE COMENZADO A ENTENDER LA TRISTEZA
JE...
HAS APRENDIDO EL MUSO TENSEI!
RA... RAOH...
QUE DICES ?!


YU...
YURIA!

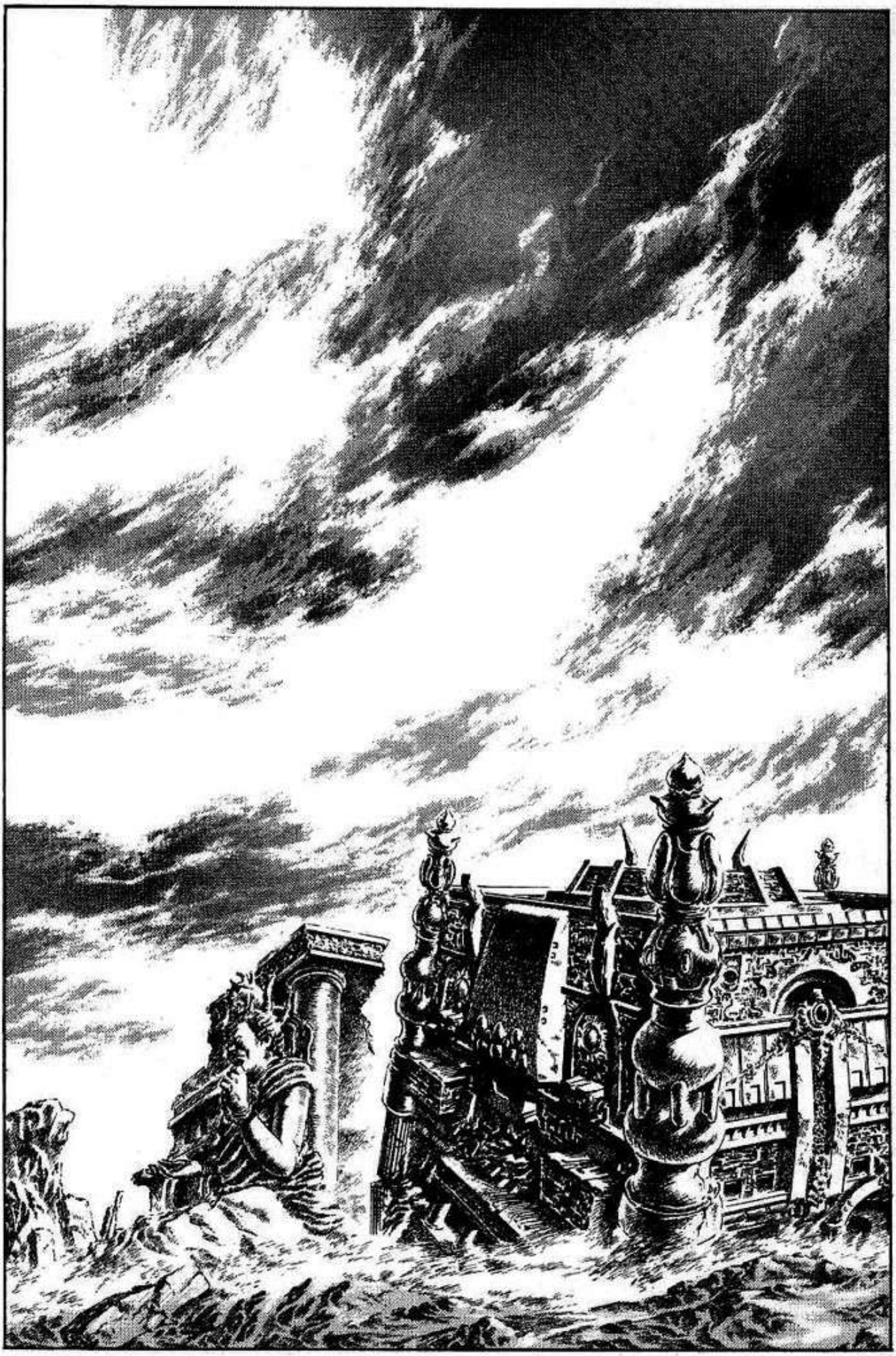


ラオオオオ
DESAFIO A DESTRUIR EL AMOR!
MIRALO CON TUS PROPIOS OJOS!
YU... YURIA-SAN...
RAOH, QUE LE HAS HECHO?


DESAFIO A DESTRUIR EL AMOR!






YURIA
...


.....


FUE LA MUERTE DE YURIA LO QUE ME DIO EL MUSO TENSEI!
SIN EMBARGO!
ESTA ES LA PRIMERA VEZ EN MI VIDA QUE MATO A UNA MUJER...


SI, AUN NO SE LO QUE ES EL AMOR
Y PERDIENDOTE, POR FIN LO DESCUBRIRE
.....


QUIERES MI VIDA?


RAOH


AHORA MISMO, A LO UNICO QUE VEO ES A KENSHIRO
FUE POR EL QUE HAGO ESTO!


YURIA, NO ME ODIAS POR ESO?


HUG!!


ELLA ES A LA UNICA A LA QUE NO PUEDE MATAR!
NN...NO SE LO PERMITIREMOS, KEN-OH-SAMA!
POR... POR FAVOR!
PUEDE HACER LO QUE QUIERA CON NOSOTROS, PERO DEJELA VIVIR!
NO ME IMPORTA SI CREEN QUE HE ENLOQUECIDO, NECESITO LA VIDA DE YURIA!!
PERO NO IMPORTA
USTEDES TAMBIEN HAS SIDO TOCADOS POR LA ESTRELLA DE LA MADRE AMOROSA


AH !!
NO, KEN-OH-SAMA!!

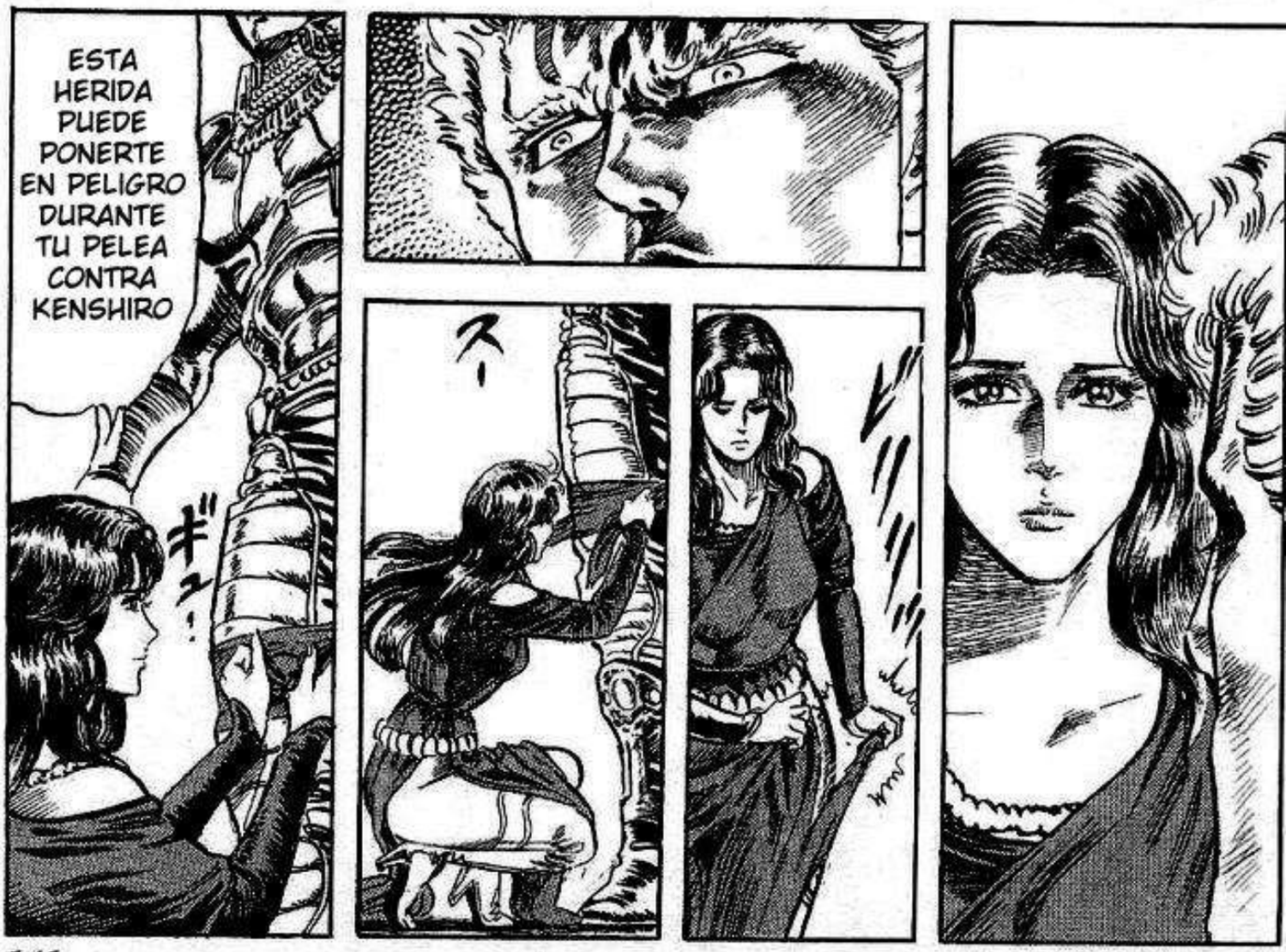
ESTA HERIDA PUEDE PONERTE EN PELIGRO DURANTE TU PELEA CONTRA KENSHIRO




ES AYUDARLOS A PREPA- RARSE PARA SU PARTIDA
LO UNICO QUE PUEDO HACER EN UNA PELEA ENTRE DOS HOMBRES...


HUH ?!


HARE QUE SEA FACIL EL MATARME


Y TAMBIEN REGRESARE AL CIELO
キラ!


AH!!


LAGRI-
MAS!!
QUE
?!


ESTOY...
ESTOY
LLORANDO!


UH!


YURIA
SERA
MIA,
DE ESO
NO HAY
DUDA!
TOKI,
MIRA
ESO

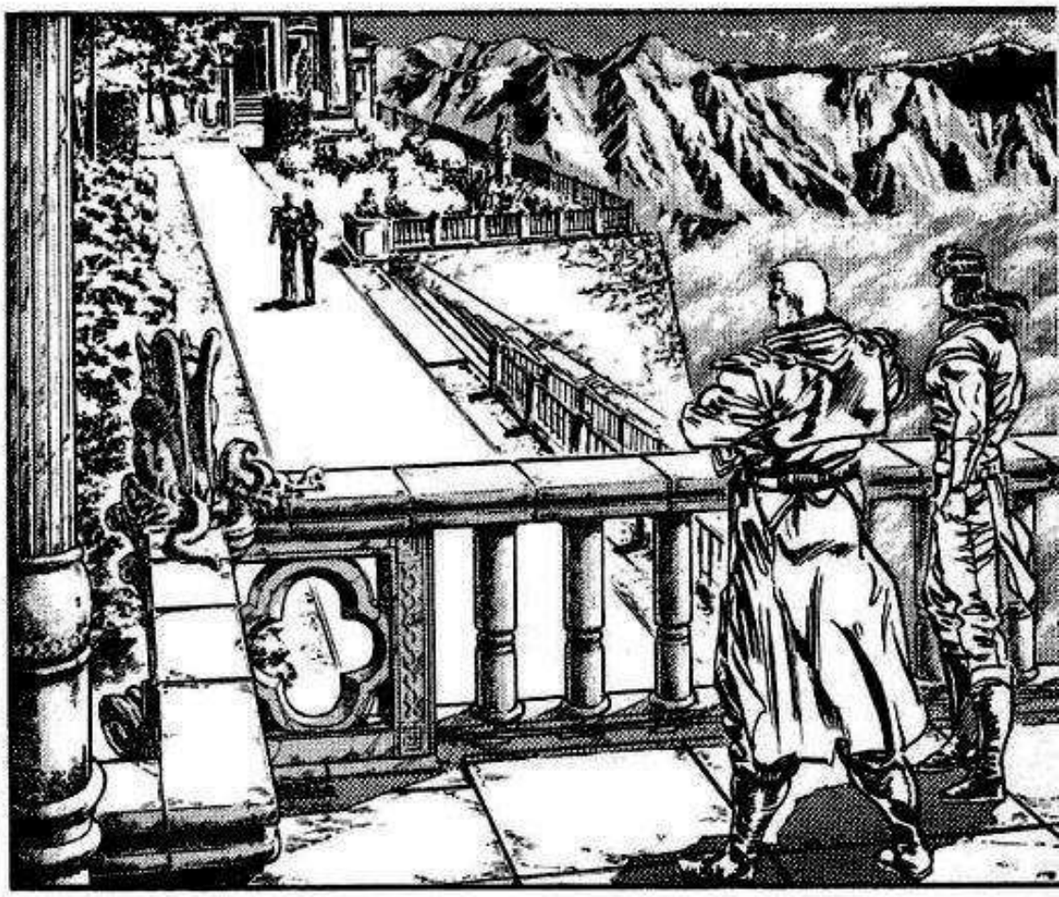




ESO NO ES AMBICION
.....
ELLA ES PARTE DE MI AMBICION
ES AMOR, RAOH!




ES... ESTO ES AMOR ...!!


QUE?


PERO ALGUN DIA, ESOS SENTIMIENTOS SE CONVERTIRAN EN LAGRIMAS Y MOVERAN TU CORAZON
AHORA NO LO ENTIEN-DES




FUE...
FUE POR
AMOR QUE
PERSEGUIA
A YURIA...





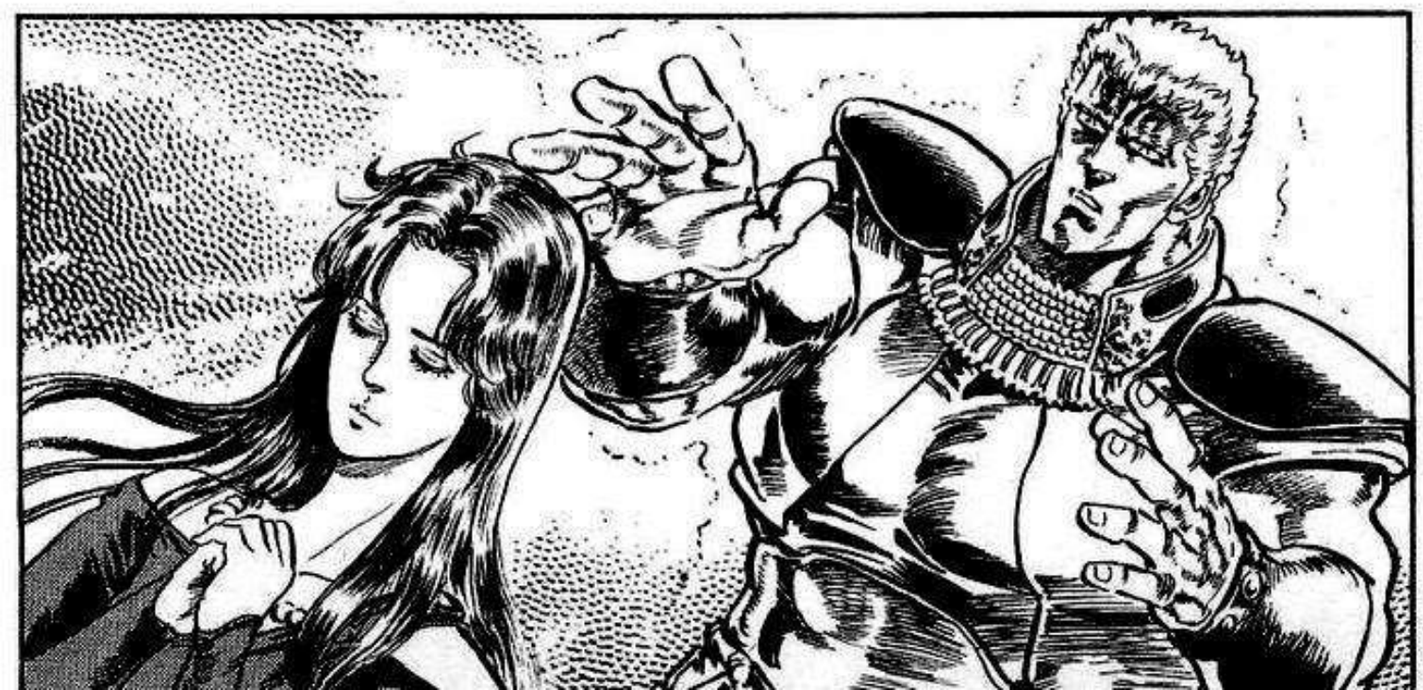


PARA MI, RAOH, SOLO ME QUEDA UNA SALIDA !!
NO PUEDO DEJAR QUE KENSHIRO Y YURIA ESTEN JUNTOS!
PERO...


PERDO-
NAME
YURIA!!
CONVIER-
TETE EN
LA TRISTEZA
QUE VIVIRA
EN MI Y ME
DARA EL
MUSO
TENSEI!!


KEN-OH-SAMA...
AAH ...


INCLUSO EN MI, RAOH, AUN QUEDAN LAGRIMAS


Y AHORA... ESTO TERMINARA EN UNOS INSTANTES!!
¡!
ESTO SE A PRO-LONGADO DEMASIADO ...




ENCRUCIJADA DEL DESTINO!
バチバチ…
バサッ
ガシャ…
ボッ
ドサッ
RIHAKU-SAMA, LOS HOMBRES DEL KEN-OH ESTAN QUEMANDO SUS ARMAS …
SI…
RAOH, EL MATO A LA MUJER QUE AMABA…
CON LAGRIMAS EN LOS OJOS …
VIENDO ESO, DEBIERON COMPRENDER LA CRUELDAD DE LA BATALLA …Y EL PODER DEL AMOR!



ENCRUCIJADA DEL DESTINO!




Y ELLOS ELIGIERON EL AMOR DE SUS FAMILIAS POR SOBRE LA CRUELDAD DE LA BATALLA
NOSOTROS, LAS ESTRELLAS DEL GOSHA SEI
FUIMOS INCAPAZES DE CUIDAR A YURIA-SAMA
POR SIEMPRE !!
SIN EMBARGO, ELLA...
VIVIRA POR SIEMPRE EN LOS CORAZONES DE ESTOS HOMBRES!


ヴォオオオオ




ポロポロ!


YURIA-
SAN...


EN AQUEL ENTONCES, TU ERAS MUY JOVEN PARA ENTRENAR EN EL DOJO...
HMPH
RECUERDO QUE AQUI FUE DONDE LOS DOS CONOCIMOS A YURIA
URG!!
HYAAA!!
Y BIEN? VEN Y ATACA, KENSHIRO!
KUH...


ELLA SE CONVERTIRA EN UNA DEL NANTO ROKU SEI-KEN
ELLA ES UNA NIÑA DEL NANTO?
ASI ES
DESAFORTUNADAMENTE, LA PEQUEÑA YURIA DEJO ...
TODOS SUS SENTIMIENTOS Y EMOCIONES EN EL VIENTRE DE SU MADRE

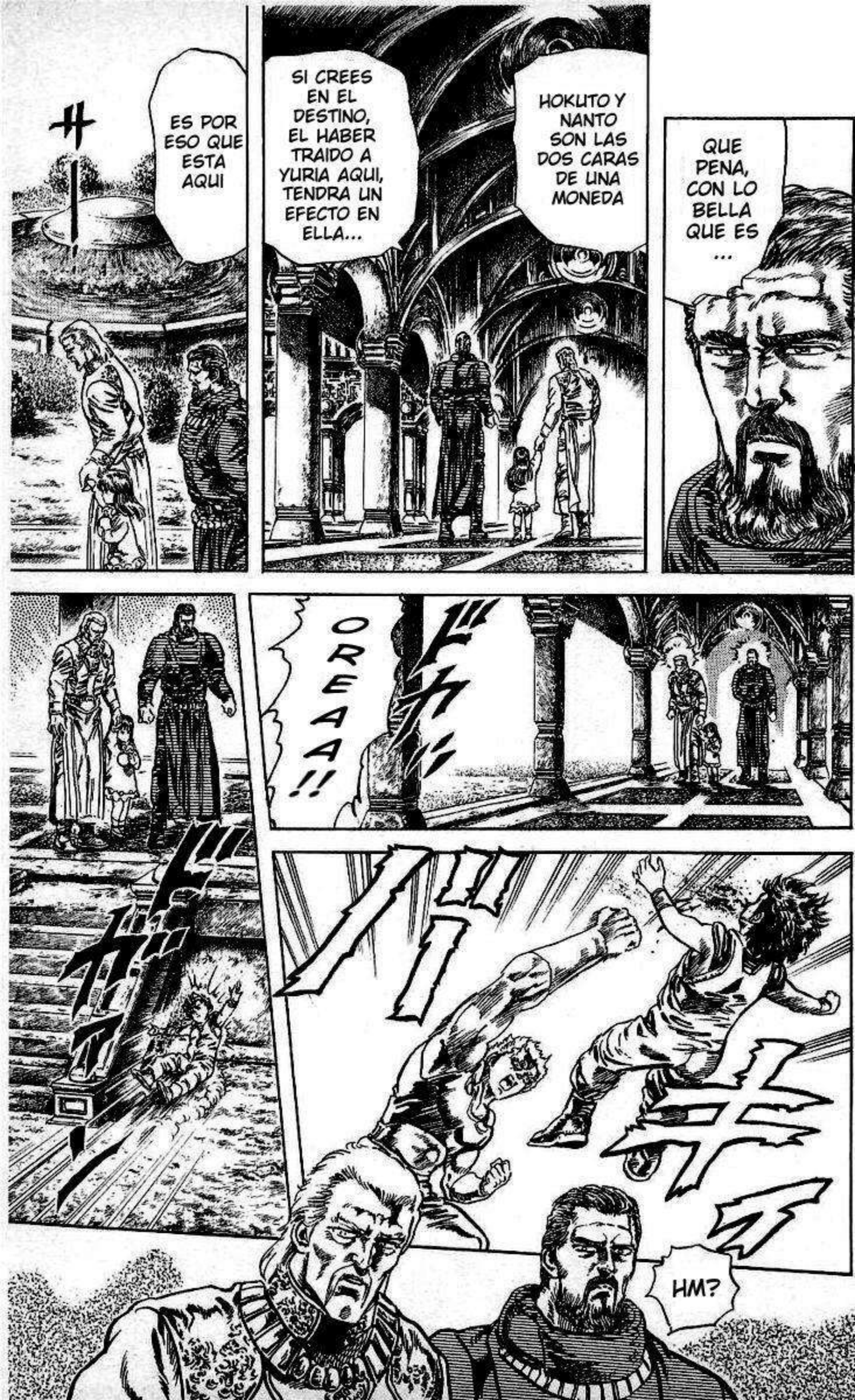
ES POR ESO QUE ESTA AQUI
SI CREES EN EL DESTINO, EL HABER TRAIDO A YURIA AQUI, TENDRA UN EFECTO EN ELLA...
HOKUTO Y NANTO SON LAS DOS CARAS DE UNA MONEDA
QUE PENA, CON LO BELLA QUE ES ...
OREAA!!
HM?


ニヤ!
POR QUE VIOLAS LAS LEYES DEL DOJO ?
RAOH, LE ESTAS ENSEÑANDO KUNG-FU A KENSHIRO?
MMH
ASI QUE POR QUE NO DESHACERNOS DE EL DE UNA VEZ? ES LA DESICION MAS LOGICA PARA ALGUIEN SIN TALENTO
EL KEN ESTA PROHIBIDO PARA AQUELLOS QUE NO SON DIGNOS DE EL, Y DESPUES SE DESAHCEN DE ELLOS
QUIEN ES ESA CHICA?
KEN


ピク!
HUH ?
トー!
……
……
ス!






QUE
PASA
YURIA?



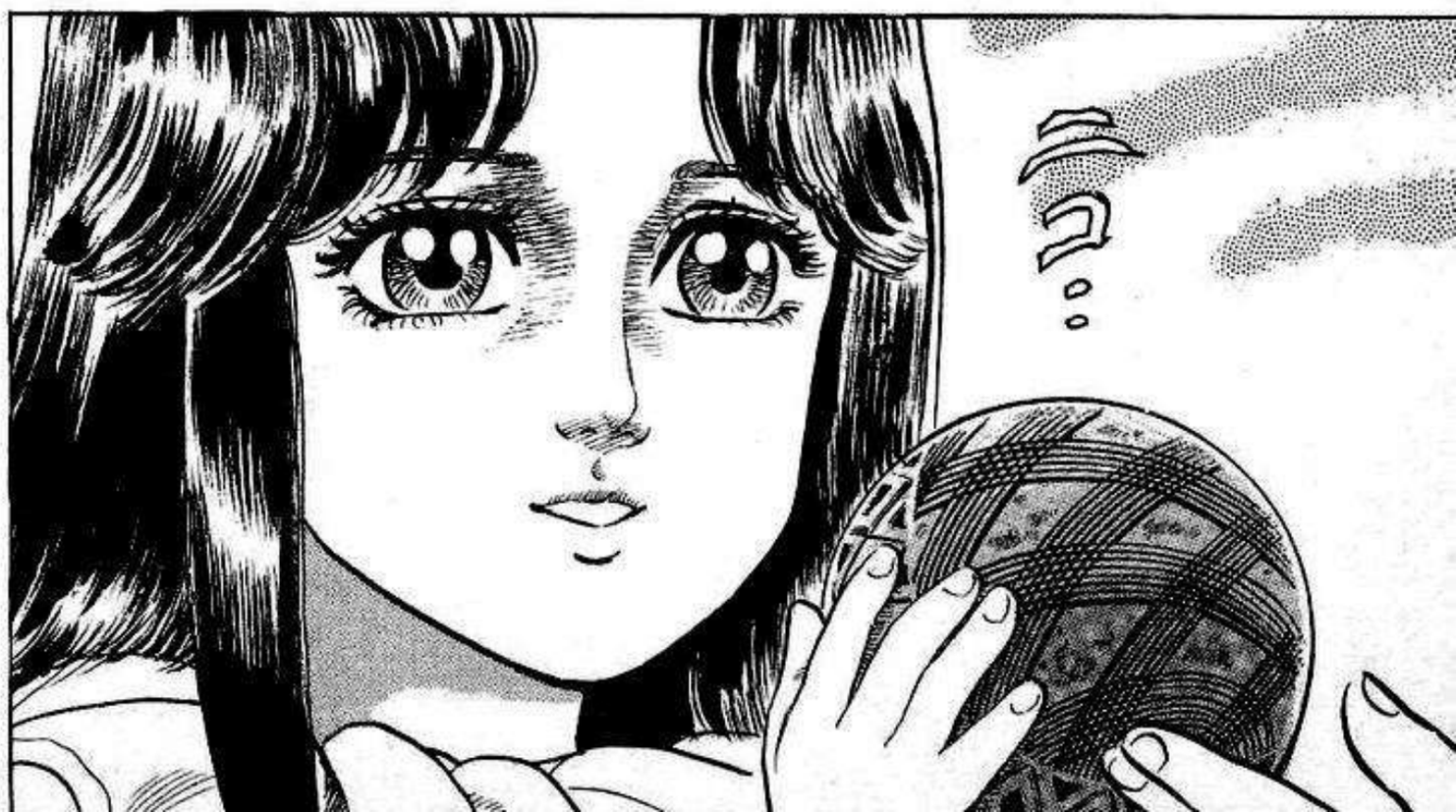
ニコ…


YU...YURIA DESCUBRIO SUS EMOCIONES !!


!!




UN DIA, ELLOS DOS PARTIRAN EL CIELO EN DOS


SIN EMBARGO, DOS HOKUTO PARA SOLO UNO DEL NANTO...
RAOH Y KENSHIRO CARGAN EL DESTINO DEL HOKUTO




RAOH TUVO LA OPORTU-NIDAD, PERO FUE KENSHIRO QUIEN ABRIO SU CORAZON ...


DESDE ESE DIA...
FUE CUANDO NUESTRA PELEA INICIO, KENSHIRO!
VEN!!
NO NECESITO DE UN NOMBRE NI DE LA LUZ, TODO LO QUE DESEO ES LA VICTORIA USANDO MIS PUÑOS!!
OATA!!


OA
AA
AA
AH
!!


UU
GH
!!
WH
OA
!!


AAAH!!
GHR AA!!
UGH AA AA A!!


NG GG UH ...


GE... GEJE JEJE JEJE !!
GH UU UU UG !!


ESTE DOLOR SE SIENTE BIEN ... HE ESTADO ESPERANDO ESTE MOMENTO DESDE HACE MUCHO TIEMPO ...


AQUI VOY, KEN-SHIRO !!


ESTO ES VOLVER A LA NADA !!
Y ESTA PELEA ES COMO ENTRE DOS RECIEN NACIDOS !!


COMO LOS DOS YA ASIMILAMOS EL MUSO TENSEI, LAS TECNICAS DEL HOKUTO SHIN-KEN YA NO SIRVEN COMO ARMAS


ЧО
АА
АА
АН
!!
НАА!!
!!
МG
НЧ
Ч!!


ATAA!!
OREAA!!

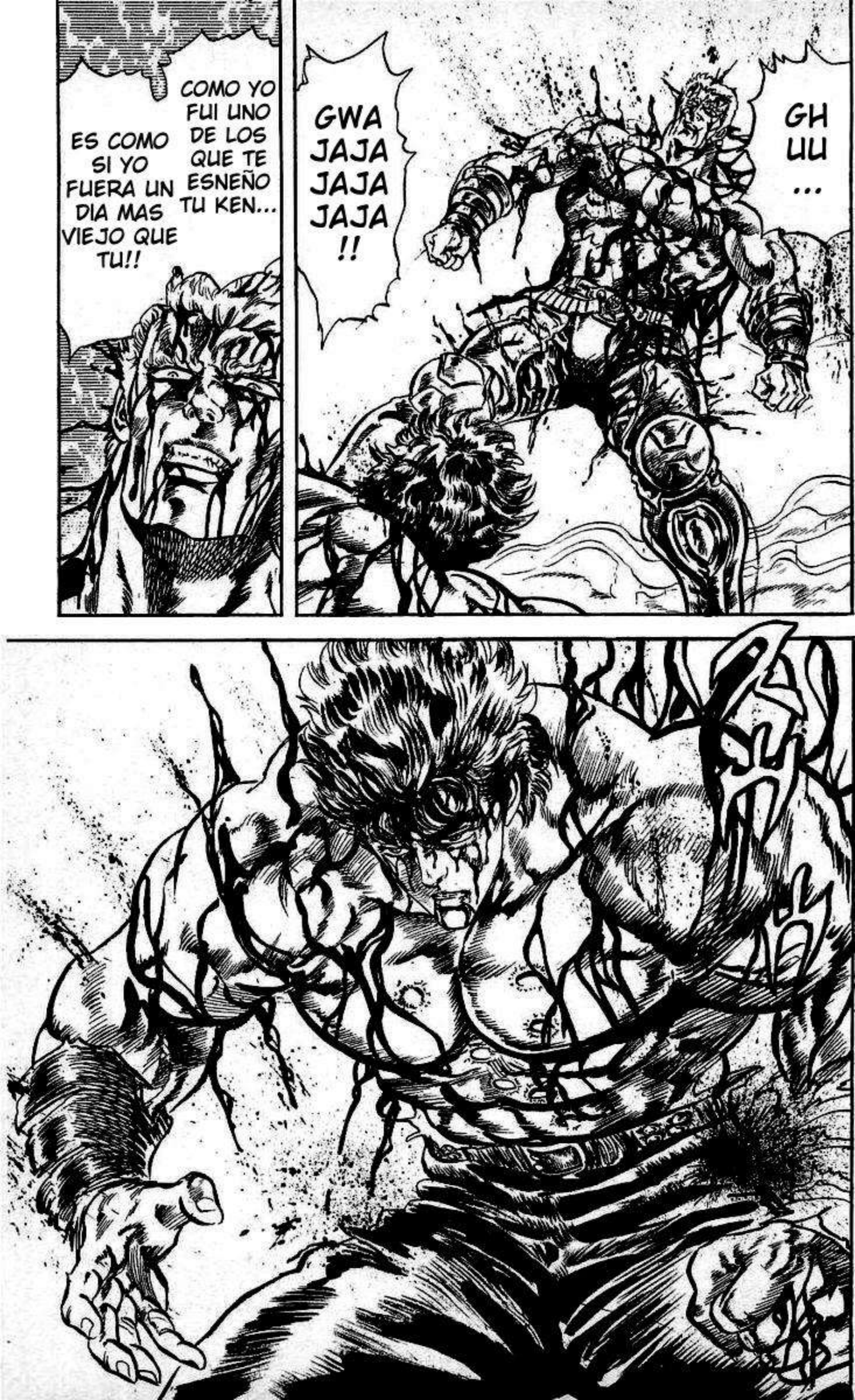
GH UU ...
GWA JAJA JAJA JAJA !!
COMO YO FUI UNO DE LOS QUE TE ESNEÑO TU KEN...
ES COMO SI YO FUERA UN DIA MAS VIEJO QUE TU!!


ドサッ
ドサッ
ドサッ


MMH... DEBERIA DARLE LAS GRACIAS A DIOS...
DESTRUYENDO EL TOUKI!
POR DARME LA OPRTUNIDAD DE PELEAR CON UN HOMBRE TAN FUERTE !!


DESRUYENDO EL TOUKI!


AAH!!
S...SI, ES COMO SI ESTUVIERAN...
ES RARO, NO VEO NADA DE ODIO EN SUS CARAS
ESTAN PELEANDO SIN USAR NINGUNA TECNICA!




AAH...


LOS...LOS PUEDO VER COMO SI FUERAN NIÑOS!


EH?!
KEN!
SI ESTO SIGUE ASI, AMBOS MORIRAN


HUH ?!


HAS PASADO A TRAVES DE MI TOUKI ?!
HUH ?!
AH!!
KEN
AMBOS CONOCEMOS EL KEN DEL OTRO, VIENDO A RAOH NO LE GANARE
PERO KEN, COMO PELEARAS CONTRA RAOH?
KEN NO VE A RAOH, SE ESTA GUIANDO POR SU TOKI


EH?
ES POR ESO QUE DEBO HACER QUE USE TODO SU TOKI, OBSERVARLO, Y ENTONCES, EN ESE INSTANTE USAR EL MUSO TENSEI!
UGH!
AH !!


EL SIGUIENTE ATAQUE FINALMENTE NOS SEPARARA PARA SIEMPRE
RAOH, ESE INCREIBLE HOMBRE AL QUE TOKI Y YO NOS QUERIAMOS PARECER!
AQUEL QUE DESA-PARECIO DE MI CORAZON, VOLVERA UNA VEZ MAS!!
ズズ…


EL TOUKI EN DESCONTROL ES EL RESULTADO DE LA FALTA DE CONCENTRACION! ANTE LA PERFECCION DEL MUSO TENSEI DE KEN, RAOH ESTA INDEFENSO!!
PARECE QUE EL TOUKI DE RAOH ESTA ESCAPANDO !!
YU... YURIA-SAN
MIRA
KEN ESTA PELEANDO CON TU CORAZON


Y EL MOMENTO EN EL QUE FINALMENTE ESAS DOS ALMAS ENCUENTREN LA PAZ
EL MOMENTO EN QUE ESTA RIVALIDAD LLEGE A SU FIN...
EL MOMENTO ESTA POR LLEGAR ...
ガガガ


COMO HE DECAIDO MUCHO, TE ACABARE CONCENTRANDO TODA MI VIDA EN MI KEN!!
MUY BIEN!


RECIBE EL KEN QUE CONTIENE TODA MI ALMA!!
EL TOUKI DE RAOH ESTA DESA-PARECIENDO!


OAAAAAH!!


REGRESA A LOS CIELOS, KENSHIRO!!




GW AA !! AA GH !!
HA GANADO !!
HA ...!!




ドシィ


ブルブル
U...
GG...
A...




GHA!!


IM...IMPO-
SIBLE...
MI KEN,
TENIA TODA
MI VIDA
CONCEN-
TRADA...
AUNQUE TU KEN
SEA MUY PODE-
ROSO COMO PARA
PARTIR LOS CIELOS,
NO PUEDE CONTRA
UN LAZO SENTI-
MENTAL!!
TU CORAZON
ES SOLITARIO,
PERO EN
EL MIO, AUN
QUEDA EL
AMOR A MI
HERMANO RAOH
Y A YURIA
GLORIA AL PERDEDOR! - FIN DEL TOMO 15

■ジャンプ・コミックス

北斗の拳

15 栄光ある敗者！ の巻

1987年3月15日　第1刷発行
1996年9月15日　第34刷発行

著者　武論尊

©Buronson 1987
原哲夫
©Tetsuo Hara 1987
編集　ホーム社
東京都千代田区一ツ橋2丁目5番10号
〒101-50　電話　東京　03(5211)2651
発行人　後藤広喜
発行所　株式会社　集英社
東京都千代田区一ツ橋2丁目5番10号
〒101-50
03(3230) 6233(編集)
電話 東京 03(3230) 6191(販売)
03(3230) 6076(制作)
Printed in Japan
印刷所　株式会社　美松堂
中央精版印刷株式会社

本書の一部あるいは全部を無断で複写複製することは、法律で認められた場合を除き、著作権の侵害となります。

乱丁・落丁本はおとりかえいたします。

ISBN4-08-851675-3 C9979

JUMP COMICS

若き狼の叫び！
の巻

北斗の拳 16

原作 武論尊
漫画 原哲夫



北斗の拳 16



武論尊
原哲夫

☆1676
集英社

JUMP COMICS

北斗の拳

16

EL AULLIDO DE LOS LOBEZNOS!



GUION: BURONSON
DIBUJO: TETSUO HARA


HAAH
HAH
HAH
EL DICTADOR BAÑADO EN SANGRE!
TU...TU FUERZA VIENE DE LA DIFERENCIA ENTRE UN HOMBRE QUE SE DESHIZO DEL AMOR Y DE UNO QUE LO GUARDA EN SU CORAZON...
GRR!!
OOH!!
GH AA A!


EL DICTADOR BAÑADO EN SANGRE!
GWA AAA AR!


YURIA-SAN
.....
KH GA AA !!

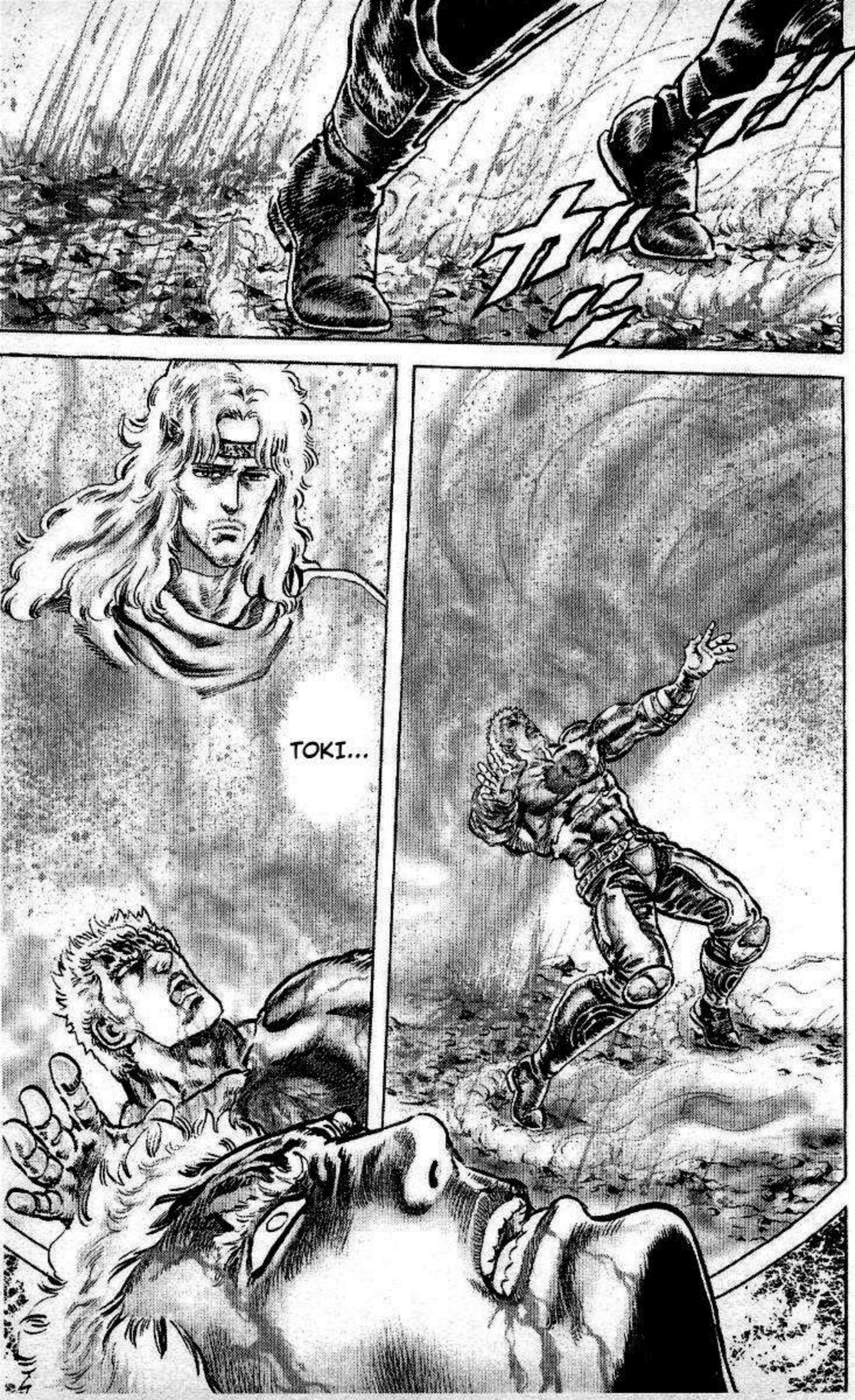
TOKI...


POR QUE SIMPLEMENTE NO LO DICES?
RAOH, AHORA PUEDES ADMITIRLO ...
MANTU-VISTE ESE AMOR EN EL FONDO DE TU CORAZON!
NO TE DESHICISTE DEL AMOR!
SERIA UNA VERGÜENZA SI MI KEN TUVIERA LA MARCA DEL AMOR!!
NO! AUNQUE MUERA, NO LO ADMITIRE !!

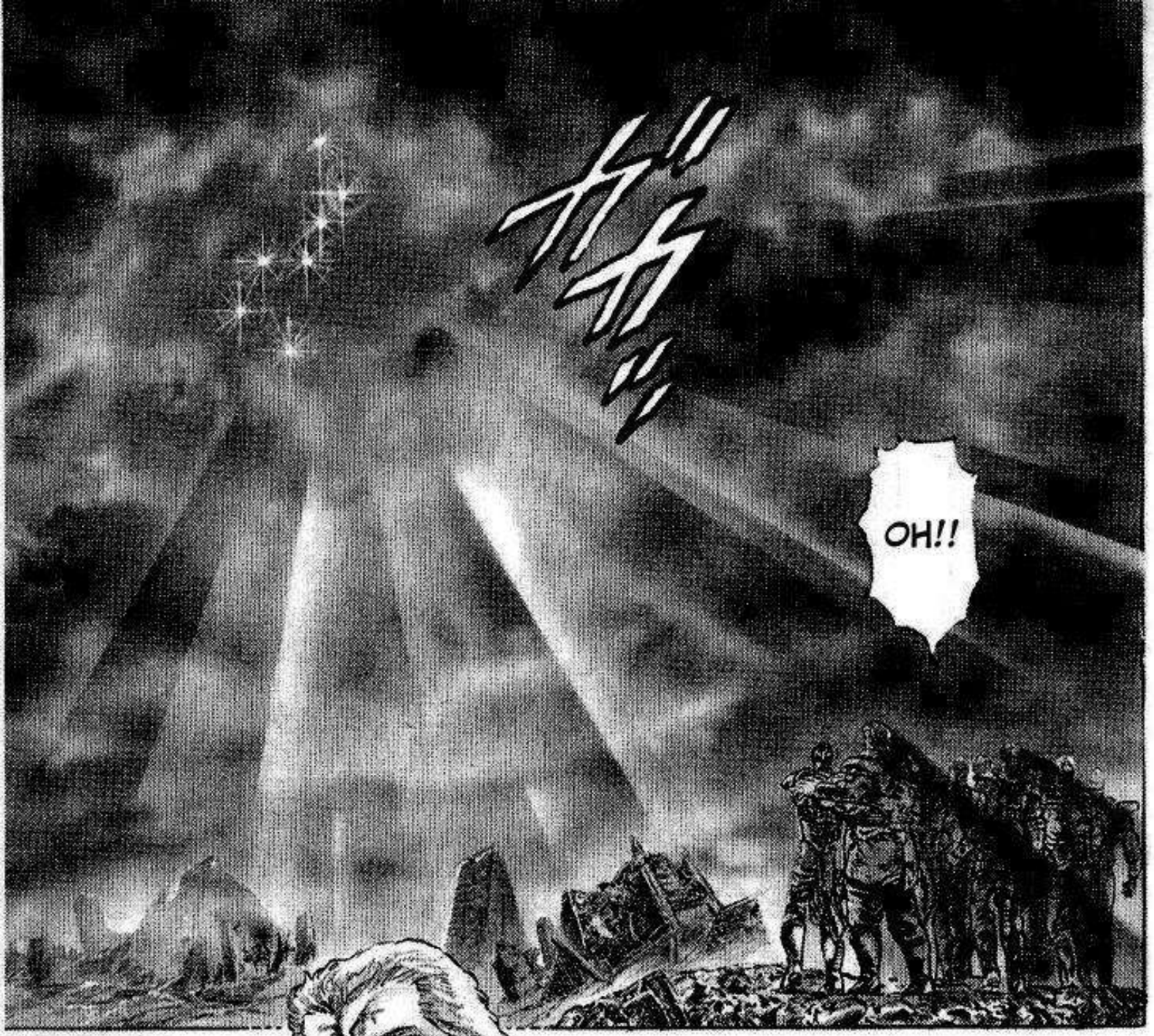
OH!!


CREO QUE YA ES DEMASIADO TARDE


RIHAKU-SAMA, DEBEMOS DARNOS PRISA!
EL...EL HOKUTO!


YO, RIHAKU, NO PUEDO LEER EL CORAZON DE RAOH... SU CORAZON TRISTE...
AUNQUE LLEGEMOS A TIEMPO, NO PODREMOS DETENERLOS


EN EL MOMENTO EN QUE ESTUVO A PUNTO DE HACERLO ...
N... NO!!
QUE?! YURIA-SAMA?! RAOH NO LA...
OAAR!!
CONVIER-TETE EN LA TRISTEZA QUE VIVIRA EN MI Y ME DARA EL MUSO TENSEI !!


COFF
COFF


ESTAS ENFERMA...
YU... YURIA!
I... IGUAL QUE TOKI
CON UNA ENFERME-DAD FATAL!


DE... DESDE CUANDO ?
SOLO ME QUEDAN UNOS CUANTOS MESES DE VIDA...
JUSTO DESPUES DE QUE SHIN ME LLEVARA...
Y ESE ES EL DESTINO DEL GRAL. DEL NANTO!
SI EL GENERAL DEL NANTO SE MOVILIZA, LO HARA JUNTO CON EL HOKUTO
NO ME PUEDO OPONER A MI DESTINO,
HE VIVIDO SEGUN COMO LO ORDENO EL CIELO
MIS DIAS ESTAN CONTADOS


ASI QUE, POR FAVOR ENVIAME AL CIELO
ア!
Y TE DESHISITE DE TU FELICIDAD
ASI QUE ES POR ESO QUE ESPERABAS SIN MOVERTE?
SIN EMBARGO, MI MUERTE TRAERA ALGO DE LUZ A ESTE MUNDO


.....

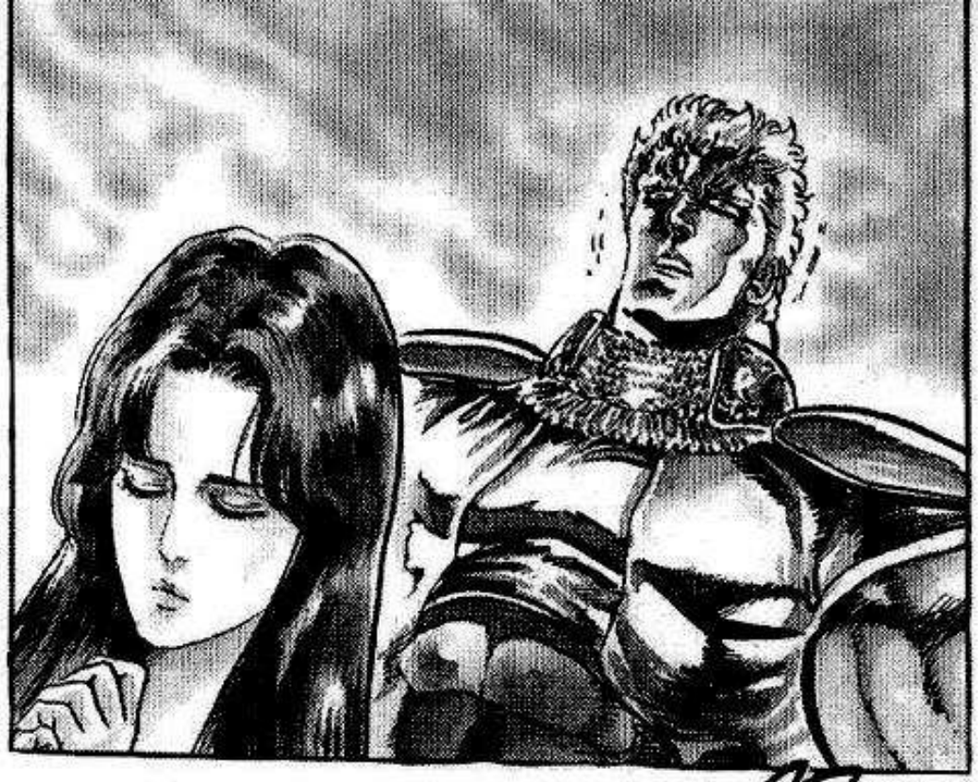


H''
H''
''


NO PUEDO ABANDONAR TODO!!
NO! NO PUEDO MATAR A ESTA MUJER!!


Q... QUE GRAN MUJER !!


TU AMOR VIVIRA EN MI POR EL RESTO DE MIS DIAS!!
YURIA!!


TAL VEZ ALENTE LA ENFER-MEDAD
RAOH DEBIO HABER GOLPEADO ALGUN TSUBO PARA INDUCIRLA A UNA FLASA MUERTE
.....
SU AMOR POR ELLA... LA TRISTEZA DE RAOH DESPERTO EL MUSO TENSEI...
MATANDO A YURIA-SAMA, NUNCA HUBIERA PODIDO APRENDER EL MUSO TENSEI
QUE IRONIA QUE LOS CIELOS HAYAN ENVIADO A DOS SUCESORES AL MUNDO
ESO SIGNIFICA QUE RAOH YA TIENE LAS CUALIDADES PARA SER EL SUCESOR DEL HOKUTO SHIN-KEN
PERO ESO NO ES TODO!

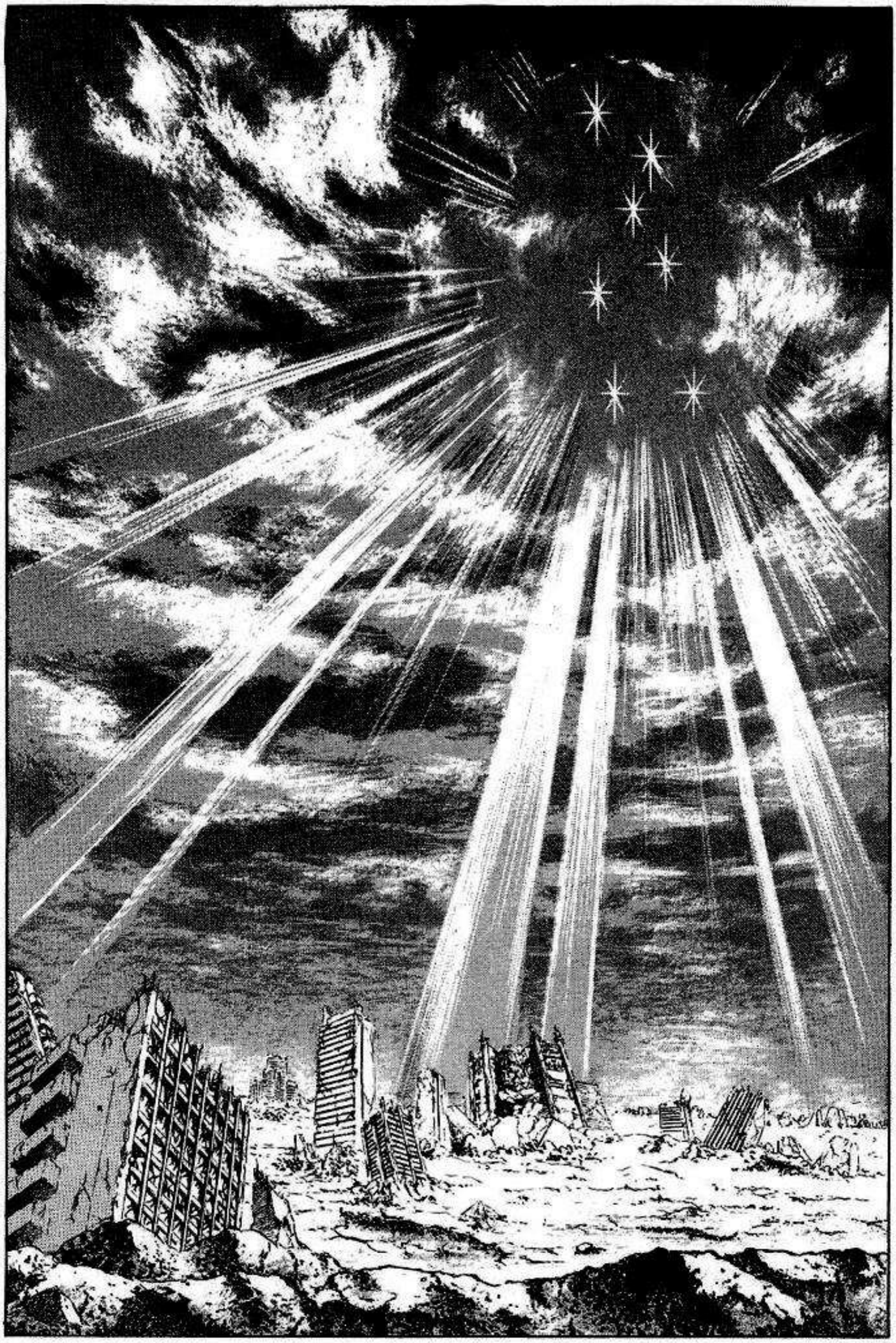


GHRAA!!
PERO, SI ESO ES VERDAD, ENTONCES KENSHIRO Y YO SOMOS IGUALES EN CADA NIVEL...
YO, RAOH, EL MAYOR DE LOS HERMANOS DEL HOKUTO, QUIEN SACRIFICO TODO POR ESTE KEN, PODRIA SER QUE HAYA SIDO TOCADO POR EL AMOR? QUE VERGONZOSO!
TU PELEA TERMINA AQUI!
YA ES SUFICIENTE, HERMANO MAYOR


UOOH!!
SOY EL MAYOR, DEBO DE ESTAR ORGULLOSO EN MI MUERTE!!
NO!!
VERAS COMO RAOH, EL CONSQUISTADOR DEL FIN DEL SIGLO, MORIRA!!
MIERDA!!
ガガ


AAAAH!!
OAA AAH!!

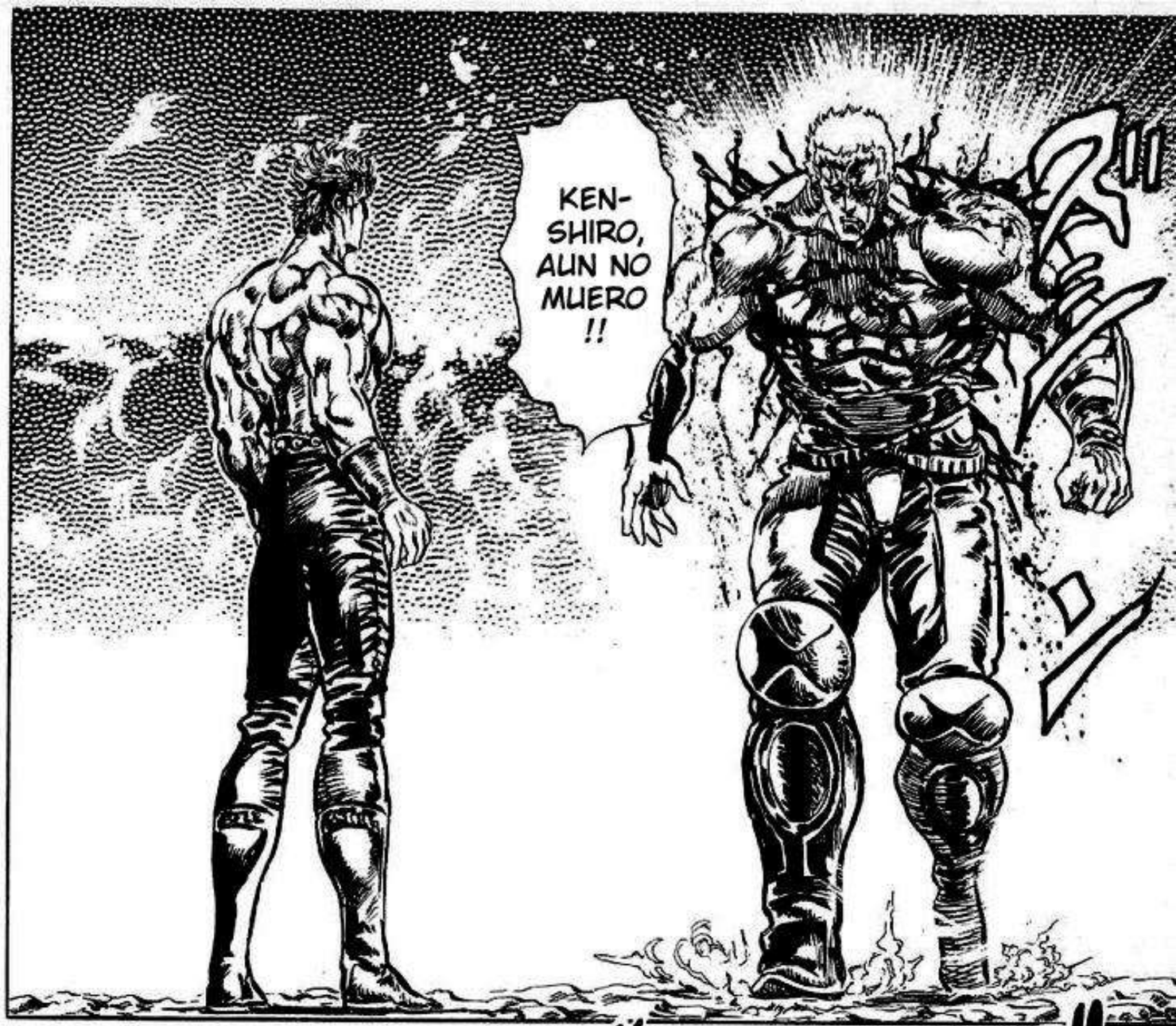
KEN-
SHIRO,
AUN NO
MUERO
!!






ゲオオオ
YA... YA BASTA !!
LO H!
K... KEN!


ズミ-ン
ズミ-ン
ズミ-ン


OAAAR!!


SE-SEÑO-RITA JULIA...
ADIOS, MI QUERIDO ENEMIGO!



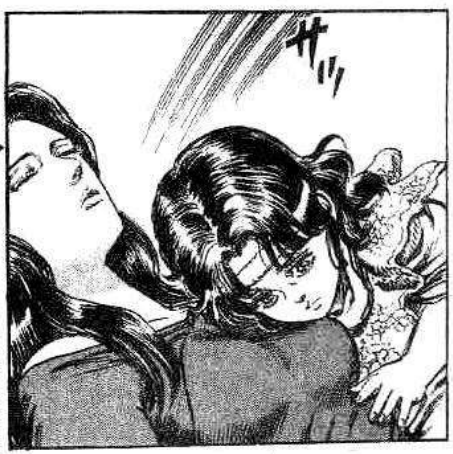


IM... IMPO-SIBLE!!
!!


TU Y YO SOMOS DEL MISMO MOLDE!! ASI QUE MI KEN PUEDE DERROTARTE!!
KEN-SHIRO OOO !!
DO OO RY AA AA !!


AAAH!!


YA NO ME QUEDAN SUFICIENTES FUERZAS PARA DERROTARTE...
YA SABES QUE ME RENDI!


RAOH
!!


EN EL CURSO DE TUS CONSTANTES BATALLAS CONTRA GRANDES RIVALES, HAS ENTENDIDO EL ESPACIO ENTRE LA VIDA Y LA MUERTE!
YA LO ENTIENDO, HAS SEGUIDO VIVIENDO PORQUE CONOCES EL SIGNIFICADO DE LA MUERTE


GRANDES RIVALES ...
AL UNICO QUE YO TUVE FUE A TOKI...
ダロ。


LA CARA DEL HOMBRE QUE DERROTO A RAOH
DE... DEJAME VER...


ブル
ブル


ESPLENDIDO, HERMANO!
JE JE ...


AH!!
HERMANO
KE...KEN! YURIA-SAN ESTA VIVA!!
AH!
YU... YURIA-SAN!
ケ…!


VE CON ELLA!


!!




YURIA...


KE... KEN!




VIVE EN PAZ Y SE FELIZ CON KENSHIRO POR EL RESTO DE TUS DIAS
TU VIVIRAS UNOS AÑOS MAS!
YURIA!
RAOH
RA... RAOH
YO TAMBIEN REGRESARE A LOS CIELOS, A UN LADO DE TOKI
ADIOS, KENSHIRO
Y RAOH NO NECESITA AYUDA DE NADIE PARA HACERLO!


AAH! QUE ES ESO... SU CUERPO SE ESTA VOLVIENDO BLANCO!
OA AA AA AH !!
ドド
ドド
ドド


EL FIN
NO ME ARREPIENTO DE NADA EN MI EXSISTENCIA !!


LA GRAN ESTRELLA A CAIDO ...


LA LUZ NUEVAMENTE BRILLA EN ESTE MUNDO
MIRA


EL MUNDO ESTRIA CUBIERTO POR LAS TINIEBLAS POR TODA LA ETER-NIDAD
SI KENSHIRO, RAOH Y YURIA-SAMA NO ESTUVIERAN AQUI...




RAOH, PARA MI, TU FUISTE UNO DE MIS MAS GRANDES RIVALES


PERO EL TERROR NUNCA PODRA TRAER LA VERDADERA PAZ
EL TERROR ES LA UNICA MANERA DE GOBERNAR EN ESTE CAOTICO Y VIOLENTO MUNDO


.....


YO CREO QUE RAOH, DESEABA SER DERROTADO POR AQUEL AL QUE LE HABIA CONFIADO SU AMOR




NO PUEDO EVITAR EL PENSAR EN ESO


RAOH, DESCANSA EN PAZ A LADO DE TOKI... SIEMPRE TE RECORDARE, Y VIVIRE COMO EL SUCESOR DEL HOKUTO SHIN-KEN
ス!
.....
ジャ!
ザ!
ザ!

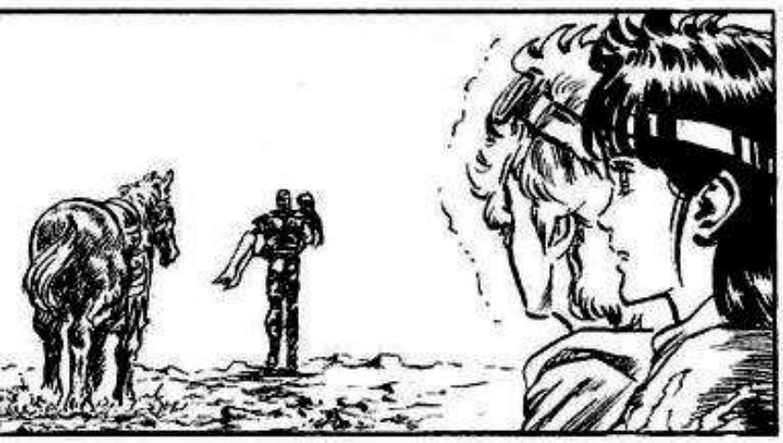




KE...
KEN!!


LIN...


N...
NO,
BAT!!


POR FAVOR,
DAJALOS
VIVIR JUNTOS
EN PAZ...
JUNTOS...
N...NO,
PROMETISTE
NO CORRER
TRAS DE ELLOS


UN DIA, ESTOY SEGURA QUE KEN VOLVERA... ESTOY SEGURA DE ESO...
PERO... UN DIA...
FIN DE LA PRIMERA PARTE

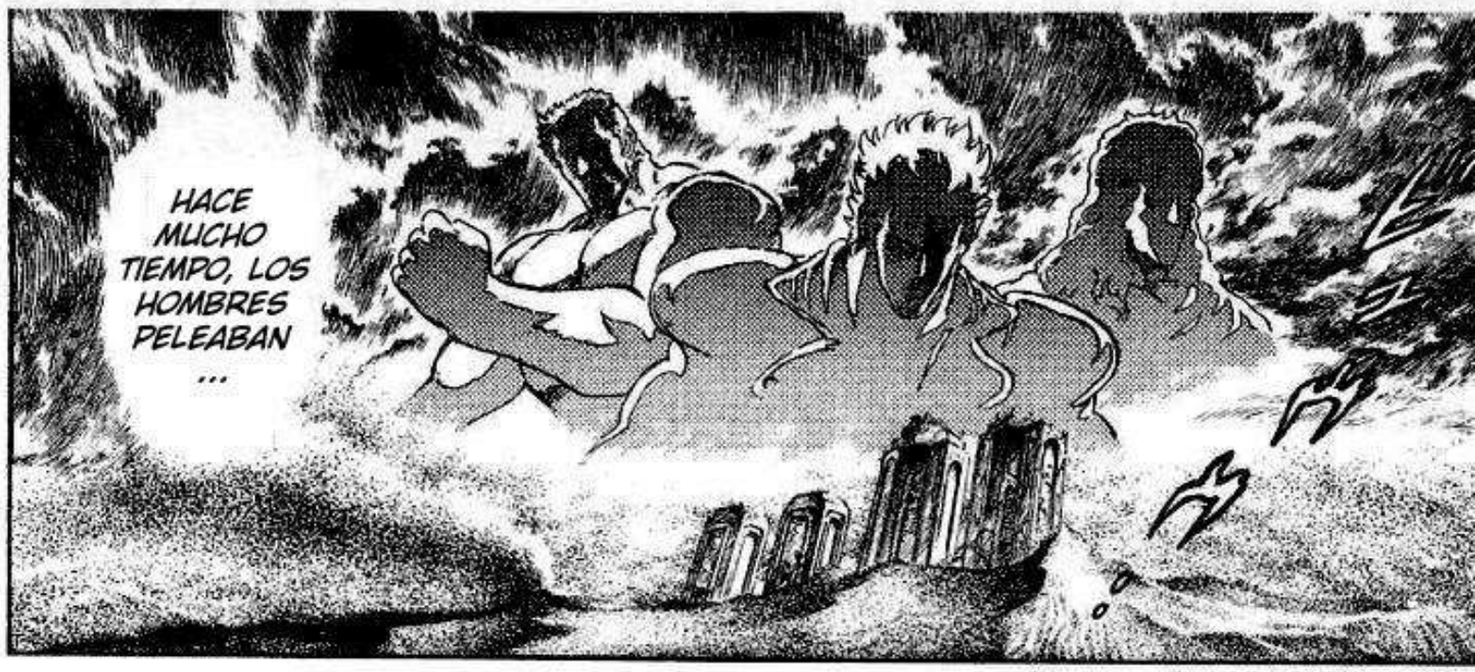
HACE MUCHO TIEMPO, LOS HOMBRES PELEABAN ...

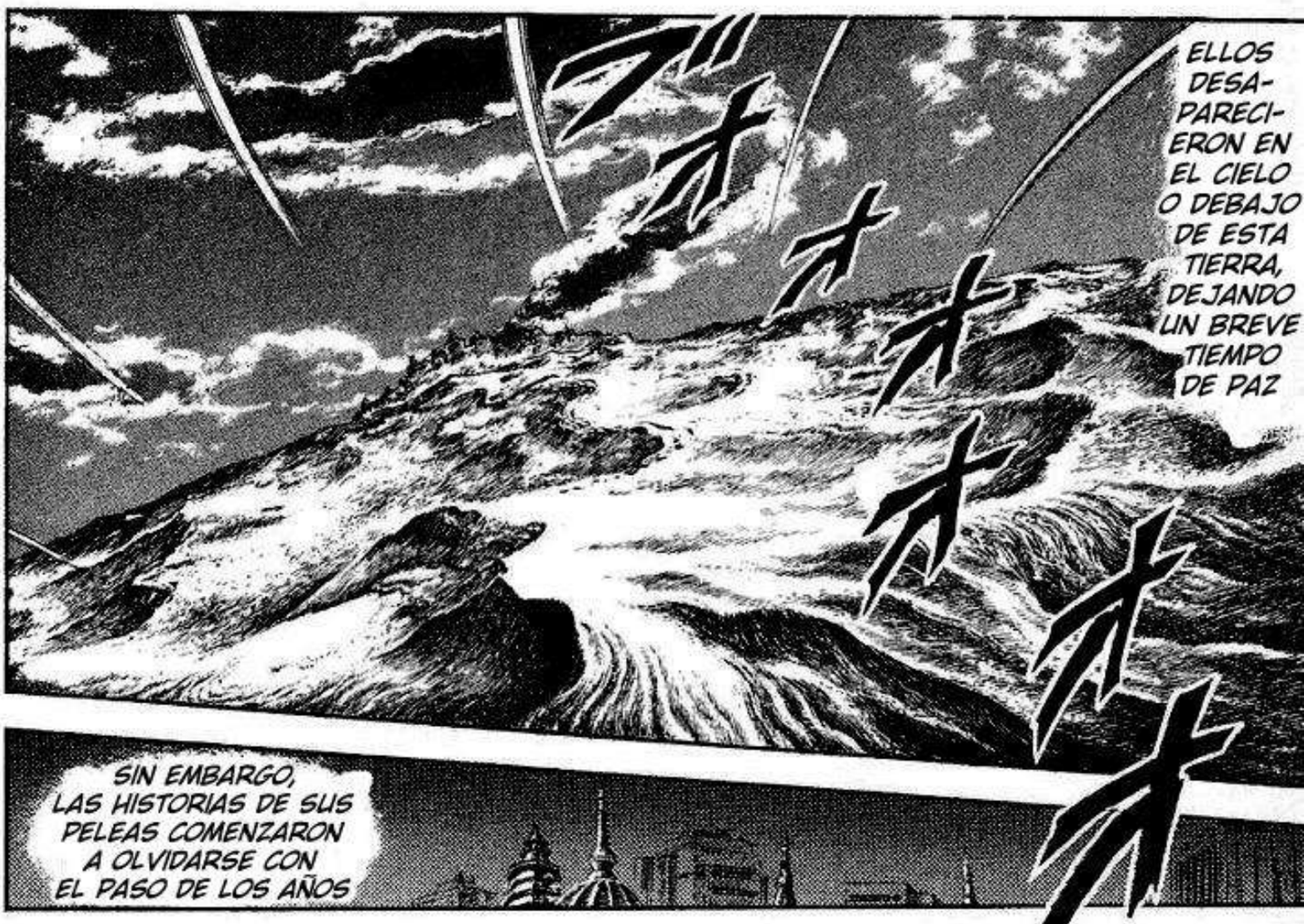
ELLOS DESA-PARECI-ERON EN EL CIELO O DEBAJO DE ESTA TIERRA, DEJANDO UN BREVE TIEMPO DE PAZ


SIN EMBARGO, LAS HISTORIAS DE SUS PELEAS COMENZARON A OLVIDARSE CON EL PASO DE LOS AÑOS
EL AULLIDO DE LOS LOBEZNOS!
Y AL FINAL, SE DESVANE-CIERON DE LA MEMORIA DE LA GENTE...


Y AÑOS DESPUES...
AAGH...
AH!!
OYE TU! DEJA DE HOLGAZANEAR! MUEVETE, RAPIDO, RAPIDO!
GHA!!
HYAA AA!!
HYA AA!!


KK!
UUH ...
BUA AA!!
PO... POR FAVOR ...
NO LLORES


POR QUE? NUESTROS NIÑOS SON HUMANOS COMO LOS DE ELLOS!
CUANDO NUESTROS NIÑOS LLORAN, EL LODO SE CONVINA CON LAS LAGRIMAS!
PERO SUS NIÑOS!
MIENTRAS LA GENTE CONTINUABA CON SUS DIVISIONES, EL MUNDO UNA VEZ MAS SE DIRIGIA HACIA TIEMPOS TURBULENTOS...
CON EL TIEMPO, LA PAZ TRAJO UNA DISTINCION DE CLASES: RICOS Y POBRES ...
ESCUCHEN: ELLOS SE APROVECHAN DE NOSOTROS !!


AH!!
Y ESO SE LES HACE BIEN? YA ES HORA DE QUE NOS LEVANTEMOS...
SUS LEYES SOLO LES BENEFICIA A ELLOS!
PERO A LA GENTE NO QUIERE OIR LAS NECE-DADES DE UN REVOLTOSO QUE NO OBEDEZE LAS LEYES!
ガミッ
LOS...LOS VERDUGOS PUBLICOS!!
OIGAN... ESPEREN, AUN NO TERMINO!
BUENO, A MI ME GUSTARIA OIR EL FINAL!
ヴリ ヴリ
AH!!


YO NO OBEDECERE A GENTE COMO USTEDES !!
MH ?!
Y TODO EL MUNDO ESTA FELIZ CON ESO!
CLARO! PORQUE NOSOTROS SOMOS LA LEY!
LEYES?! SI COMO NO!! SOLO LAS INVENTARON PARA SU PROPIO BENEFICIO!!
SUPONGO QUE TENDRE QUE EJECUTARLO AQUI MISMO
MMH... ENTONCES ...
UH GW AA A!!
UGH UUK!
POBRE DIABLO!
SI, HASTA EL TOPE
OYE, LA ALDEA DE LA MUERTE YA ESTA LLENA?
GW RE EE EE !!


LA LEY !!
DEBES RESPETAR ...
AH!!
RAYOS! ENSUCIE TODA MI ROPA!


WANTED
WANTED


ATACA-
REMOS
EL VAGON
DE PRI-
SIONEROS
AHI
ESTAN


ANDANO LIN, LIBERE-MOSLOS!
ｸﾞｯ


BAT!
ミィル!
DE ACUERDO
ドウ
A LA CARGA !!
OA AA AA AA !!


EH?!
EL EJERCITO DEL HOKUTO!!
ES... ES...!!
GWAA!!
GHRA!!
QUE HACEMOS JEFE?!
EL GRUPO ARMADO QUE APARECE DE LA NADA Y ATACA A LOS VAGONES DE PRISIONEROS !!
EL EJERCITO DEL HOKUTO?!


JE JE
VAMOS! LIBEREMOS A LOS PRISIONEROS!
COMO LO PLANEAMOS!
JE! HAY MUCHAS MANERAS DE DEFENDERNOS, ASI QUE...
A LA ORDEN!
DESCONECTEN EL CARRO!
GA... GASOLINA!!
EH?! QUE ES ESO?!
IDIOTA! NO TE LOS LLEVARAS TAN FACILMENTE!
NO OOO!! NOO OOO!!
WHA JA JA JA !!


GW AAA AAA AA!!
AH!!


EL PADRE DE MAMOO ESTABA AHI!
OH NO...




GY AA AA AA AA !!




U... UH!!


ALTO LIN!! QUIERES MORIR?!
SI SOLO ...
FUERA-MOS UN POCO MAS FUERTES ...!
SOLO UN POCO ...




QUE?! LOS QUE- MARON VIVOS?!


LIN...

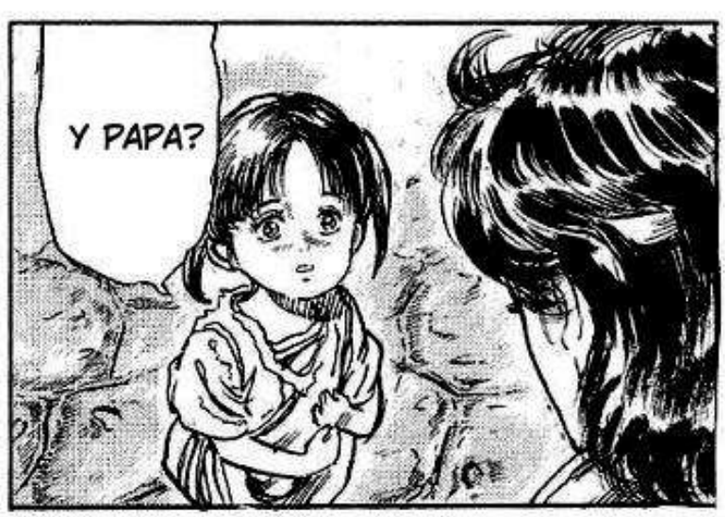
Y PAPA?


LO SINETO, RIHAKU, NO PUDIMOS HACER NADA CON LAS LLAMAS...


LO SIENTO MUCHO MAMOO ...
LO SIEN-TO ...


ガバ!!


MA... MAMOO!


SI SOLO ESTUVIERAS AQUI... PENSANDO EN ESO, ELLOS SIGUEN PELEANDO
ELLOS TE ESPERAN, AMBOS, LLENOS DE HERIDAS


KENSHIRO, PUEDES VERLOS, PELEANDO CON LA BANDERA DEL HOKUTO?

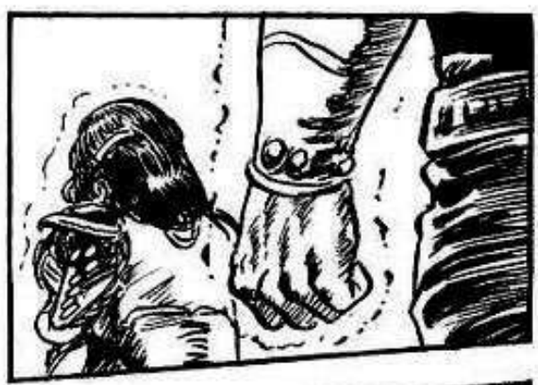


.....


NECESITAMOS DE TU FUERZA UNA VEZ MAS... LA LUZ DEL HOKUTO DEBE TRAER LA JUSTICIA A ESTE MUNDO
SI AL MENOS ESCUCHARAS EL LLANTO DE ESTOS JOVENES CORAZONES, TE LO RUEGO, VUELVE CON NOSOTROS!

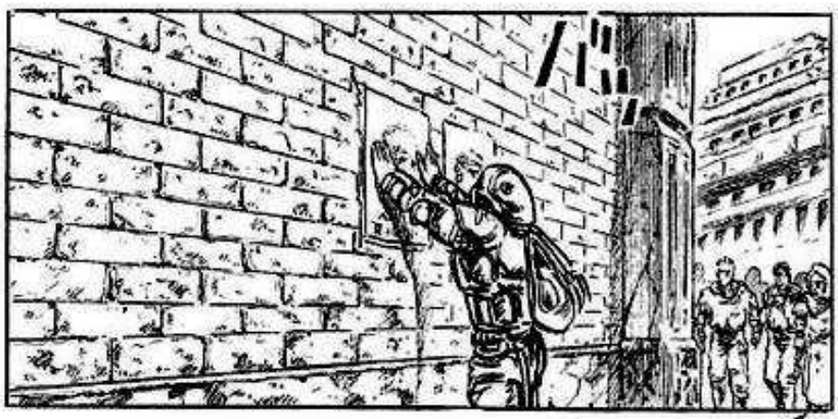


WANTED
₩ 10000
WANTED
₩10000

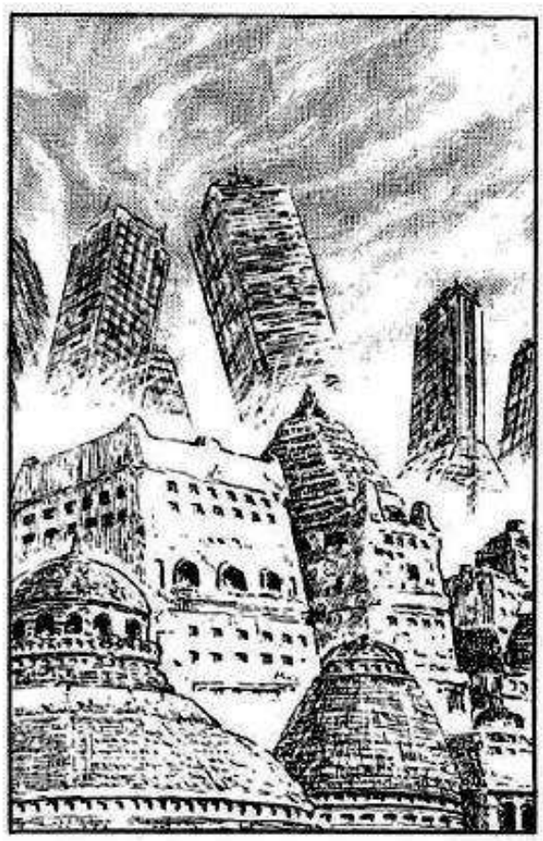

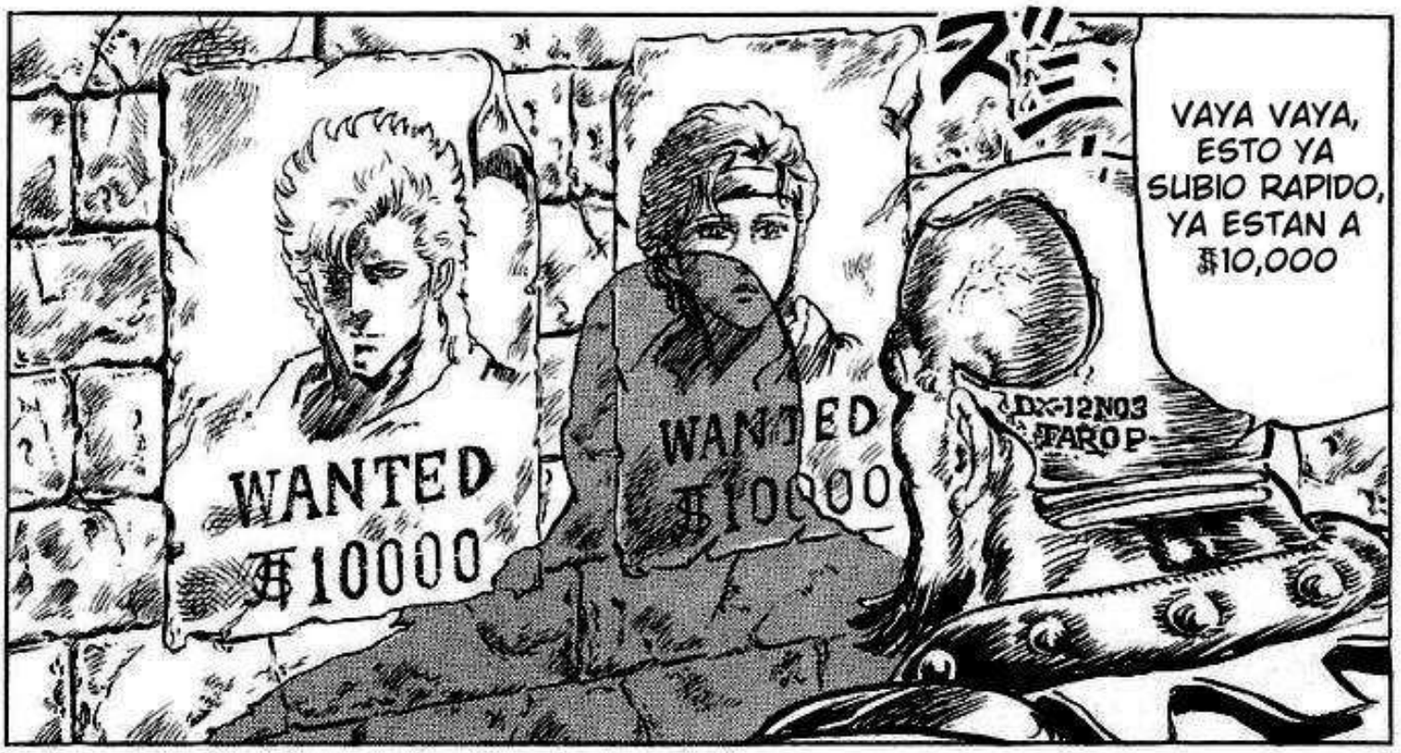
WANTED
₩10000
WANTED
₩10000
VAYA VAYA, ESTO YA SUBIO RAPIDO, YA ESTAN A ₩10,000


GHU!
NADA MAL... ME GANARE UNA BUENA RECOM-PENSA
AUU!!
QUE PASA CONTIGO IMBECIL ?!


BGW
AAA!!
GHAA!
KG
AA
A!
AAGH!!


ドシャ
ビリ!
WANTED
$100


GENESIS DE UNA
NUEVA LEYENDA!


UUH...
ESTA A PUNTO DE PASAR!
ALGO ...
MI CUERPO ARDE EN FIEBRE ... PERO MI SANGRE ESTA TEMBLANDO DE FRIO
PASA ALGO?
RIHAKU SAMA!

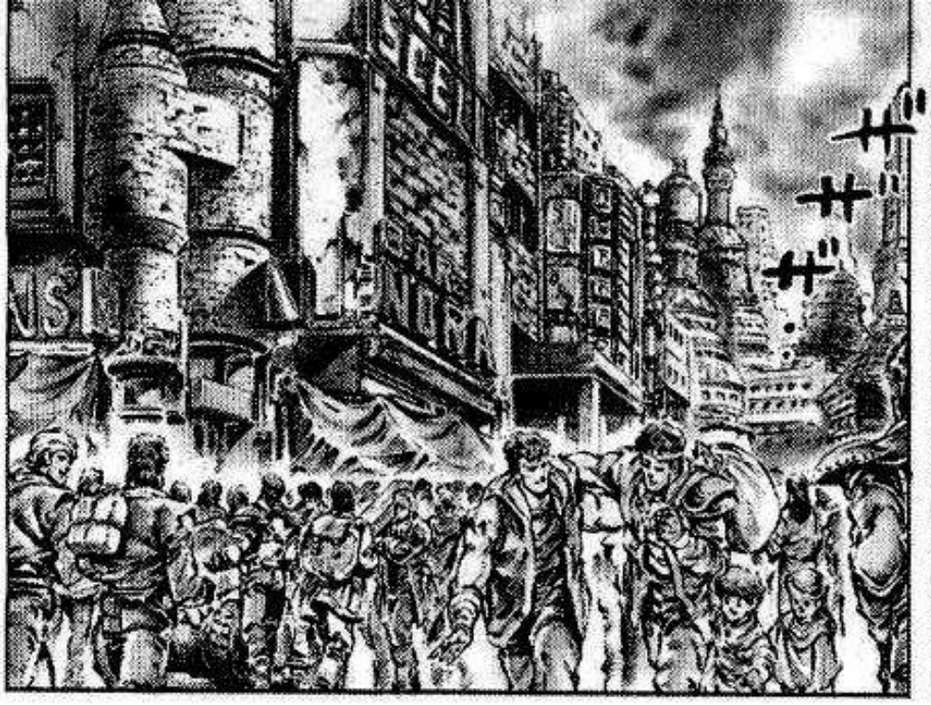

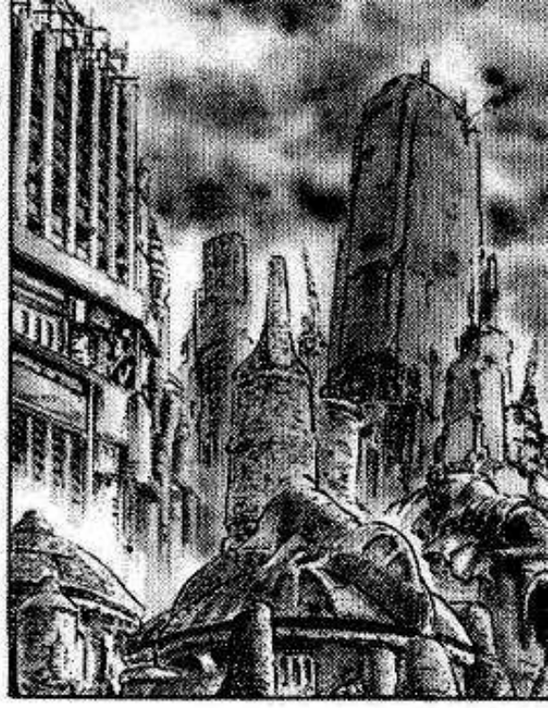






HAY UN GRAN NUMERO DE REFUGIADOS DIRIGIENDOSE A LA CIUDAD!
REFU-GIADOS !!


REFUGIADOS ?!


ブァァァァァ
UUH ...
ドドドドド
FUERA DE AQUI! ESTA CIUDAD ESTA BAJO EL MANDO DE EL EJERCITO IMPERIAL!
ESTA PROHIBIDA LA ENTRADA A USTEDES !!


UGH!


AH?!


AYUDA...
A...




QUE ?!




COMO TE ATREVES A PONER TUS PIES EN ESTA CIUDAD?!
MALDITO ZARRA-PASTROSO!
UU UGH ...


SON...SON ELLOS! LOS DE LA ELITE, LOS HOMBRES MAS CRUELES Y FUERTES, ENVIADOS DESDE EL CUARTEL PARA...
UN OFICIAL COMO NOSOTROS, EL ORGULLO DEL EJERCITO, REDUCIDO A ESTO?!
QUE?! ERES DEL EJERCITO IMPERIAL ?!
.....
CO... COMAN-DANTE !!
YA ESTOY ENTERADO


ALGO EXTRAÑO ESTA PASANDO
EH?!
LOS OTROS TAMBIEN, UNO TRAS OTRO...
EL DISTRITO OESTE NO ES EL UNICO QUE HA SIDO DESTRUIDO
PERO SERA DIFERENTE EN ESTE DISTRITO
MIENTRAS YO, BASK, ESTE AQUI, NADA VA A PASAR!


JU JU
AH!
KEE!!
GHAA!!
CO... COMAN- DANTE!
EEH!
NADA DE NADA!
QUE DICES?
UNO DE NUESTROS OFICIALES ESTA TRAS ELLOS
LOS LIDERES DEL EJERCITO DEL HOKUTO, LIN Y BAT, ESTAN EN LA CIUDAD!


HAH
HAH
HAH
HAAH
HAAH
WHAJA JAJA! ESPEREN!
CREEN QUE ESCAPARAN ?!


KYAA!!
GWAA!!
AAH!!
A PESAR DE QUE LO HAS CONFUNDIDO!
MONS-TRUO!
AAH!!
CALLATE !!
QUEE?!
JA JA JA!


QUE?!
TRAIGAN A ESTA MUJER, LA EJECUTAREMOS EN PUBLICO Y DIREMOS QUE ES LIN LA TRAIDORA
NO HAY PRO-BLEMA
QUE PASA?
PARECE QUE SE HAN VUELTO A BURLAR DE NOSOTROS!
AAH...


ES ELLA!
POBRE!
WHA JA JA JA JA !!
QUE SIGNIFICA TODO ESTO!
NO PUEDE SER!
!!
NO... NO LO SE! ESCUCHAMOS QUE USTEDES FUERON ARRESTADOS!
LOS REBELDES CAERAN ANTE MI, BASK, Y LA MULTITUD SE ARRODILLARA ANTE NOSOTROS!
NO IMPORTA CUANTAS LIN EXSISTAN! CON CADA EJECUCION, LA MULTITUD ENTENDERA QUE LOS REBELDES NO SON NADA!
NO NOS IMPORTA LA IDENTIDAD DE ESTA MUJER QUE SERA EJECUTADA, POR AHORA LA LLAMAREMOS LIN


UUH ...!
HUUUU!!
COMI-ENZE-EEEN !!!


.....
AAH!


ESTAMOS RODEADOS POR EL EJRECITO IMPERIAL, SERAN ASESINADOS COMO TONTOS!
AH! LIN, BAT! DETEN-GANSE!
UUH ...!


HE ELEGIDO MORIR COMO UNA GUERRERA!
NO ME PUEDO QUEDAR SIN HACER NADA MIENTRAS MATAN A UNA PERSONA!
DESDE QUE COMENZO ESTA PELEA, NUESTRAS VIDAS LAS HICIMOS A UN LADO!
Y TU CREES QUE LIN Y YO NOS QUEDAREMOS ASI COMO SI NADA?!
ESPEREN!
Y USTEDES DOS SABEN SU NOMBRE
CLARO QUE SI, EXSITE UN HOMBRE QUE SI PUEDE
DE QUE ESTAS HABLANDO?! CON TODOS ESOS SOLDADOS, NADIE PODRA SALVARLA!
ESTA MUJER SERA SALVADA
RIHAKU!
Q... QUE ?
BUENO, ESTO SE VE MUY MAL


BGLL GGH RR!
GLEE!
AGGH!
EEH...
UUH...
AAH...
UA AA AA AH !!
QUE ?!
HM?!


Q... QUE?! HAY ALGUIEN AHI DENTRO ?!
GW AA AA AA !!
EH?!
QUIEN... Q-QUIEN DIABLOS ERES?!
IMPOSIBLE!
NO PUEDE SER...
AA AA AH !!
EEH?!
OH!


DE LOS MILAGROS!
NUESTRAS LAGRIMAS HAN LLAMADO AL HOMBRE...


CABRON!


ES... ESTO ES UN SUEÑO!


A... ALTO AHI!

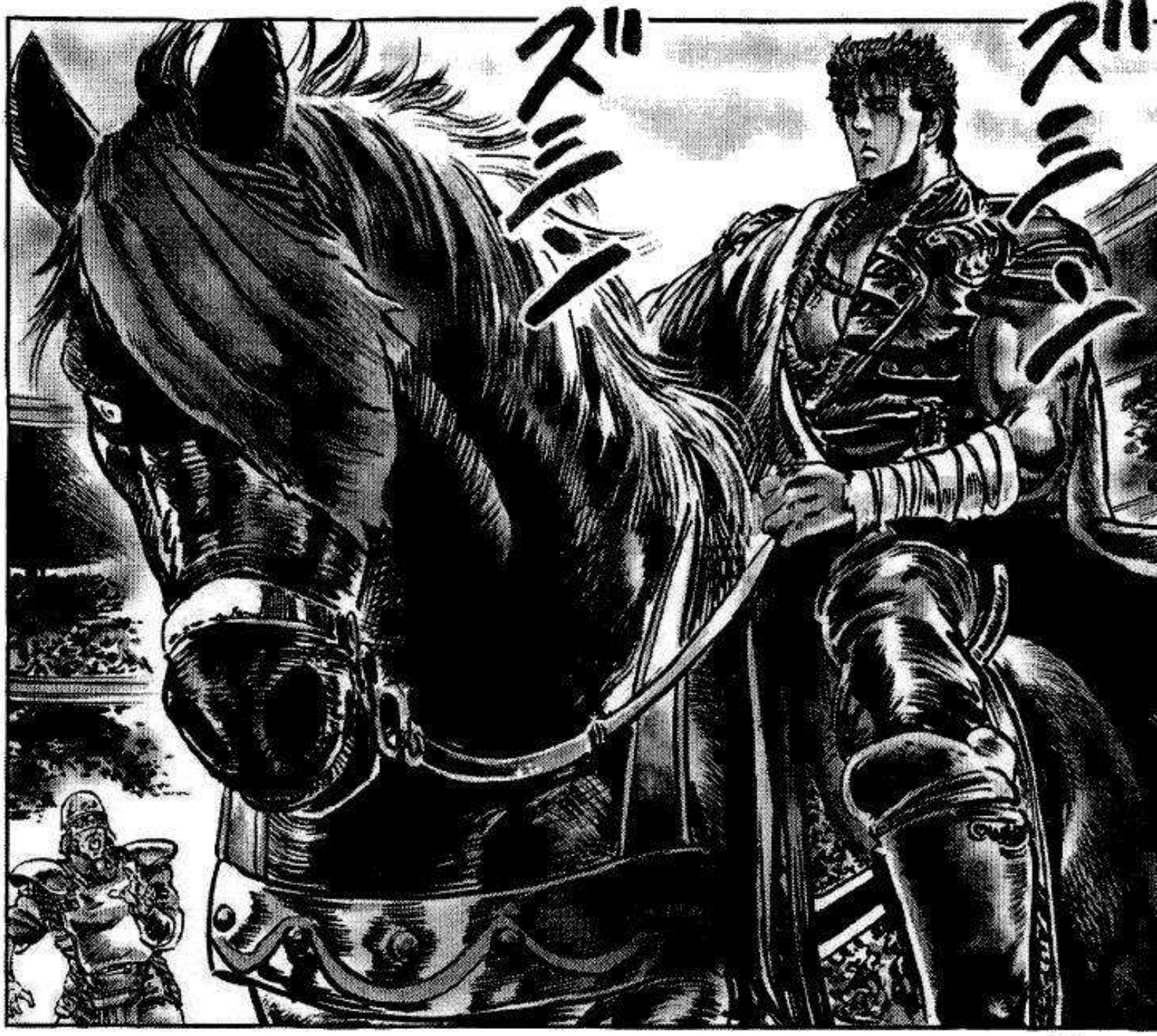


MALDI-
TOOO
OOO!!


パラ
パラ…
EE EH ?!
バキ
バキ!


GUU UR!!
MARCHA A TRAVES DEL EJERCITO IMPERIAL COMO SI NADA!


ズン


QUE ES LO QUE QUIERES ?!
DE DONDE VIENES ?!
A DECIRLES QUE YA ESTAN MUERTOS!
VENGO DEL NORTE


VIVE, UNA VEZ MAS!


QUE CREE QUE HARA EL SOLO?
ESE HOMBRE ...
KE... KEN!


QUE DICES ?!
Y QUE SI FUI YO? QUE PIENSAS HACER AL RESPECTO?
TU ERES EL QUE DESTRUYO LOS DIS-TRITOS!
FUISTE TU!


GR OOO OOO OA !!
ESPERA! ERES MUY DIVERTIDO, NO ME IMPORTA QUIEN SEAS, PERO BARONA TE PATEARA EL TRASERO!
GG RRR RRR RR!!
Y BIEN? NO TIENES BOLAS?!
VOY A APLAS- TARTE !!
VAMOS! ATACA!


CIERRA LA BOCA, TE APESTA!
HUH?!
QUEE EE?!
HIJO DE PUTA AA!!


HU!!
BGWAA!!


AA AA AH !!
EEH ?!
WHA JAJA JAJA JA!
AUNQUE LO SEPAS, DE NADA TE SERVIRA
CUAL ES TU NOMBRE?
VEO QUE NO ERES TAN TONTO
CREES QUE UN DEBILUCHO COMO TU PODRA CONTRA MI?!
LO A.




AAH!!


GROA
AAA
AAH
!!


TE ARRE-
PENTIRAS!
NO ME
CONFUNDAS
CON ESE
ESTUPIDO
NEGRO!



*Garra que aprieta de la prision del Monte Huashan


JA
JA
JA
!!


AH!!


DEJAME
VERLO
DE NUEVO


BONITO
TRUCO


ESTA VEZ TE SACARE LAS TRIPAS !!
JEE! ERES UN TONTO!
UU RYA AA AA !!
AAH !!
AH?!


GHU
!!


EH?!


Y BIEN?
YA NO
VAS A
GIRAR?


OOH!


OO
AA
AA
AH
!!




GWA
AAA
AAA
AA
!!
AARGH!!


ATAAA!!
BGWAA!!
GWAA!!
BGWA GAGA GAGA!!
ATATATA!!


DEL HOMBRE COMUN
BGW RAA!!
COMANDANTE!
AAH!
EH?!
AH!!
AAH!!
QU... QUIEN ERES?!
DE QUIEN ENCAR-NASTE ?!
BUUA ARGH!!


UAAAH!!
AAAH!! QUE MIERDAS ESTAN HACIENDO?!
KEN!
BAT!
LIN...


N... NO
VE, LIN!
EH?
SERA DESPUES DE TI, BAT
NO SERE LA PRIMERA
KE... KEN, MIRA!
.....




MIRA... MIRA A BAT!
¡!!




Y TODAS ESAS HERIDAS... FUERON... PARA SALVARME...


MUCHAS ...
Y NO SOLO ES ESA CICATRIZ, TODO SU CUERPO...


TODAS ESAS HERDIAS... SIEMPRE PARA PROTEGERME ...
ポロポロ


QUIZE VERTE UNA VEZ MAS!
POR FIN!


KEN


AHORA TIENES EL ROSTRO DE TODO UN HOMBRE!


BAT


UUH...




H!!
UUH...
KE... KEN...
ポロ ポロ
KEN...
UUUH...
KEN-SHIRO


EIN EL MAGNIFICO!
Y... QUE PASO CON YURIA-SAN?
SU VIDA FUE CORTA, PERO SU ALMA YA DESCANSA EN PAZ...


チャラ




LIN...


AHORA VIVIRAS CON UNA PARTE DE YURIA


ESTO ES PARA TI, DE PARTE DE YURIA


PARA MI...?
ESTO... ES... ES... PA...


YURIA QUIERE QUE TERMINES LO QUE ELLA NO PUDO COMPLETAR
TOMALO, LIN
PE... PERO ...
BAT...
LIN, BAT, ANDANDO!


ES LA PRIMERA VEZ QUE NOS PIDE QUE VAYAMOS CON EL...
QUE ?!
ES PORQUE YA SON UNOS GUERRERos
.....
EH? MIRA! QUE NO SON SOLDADOS DEL DISTRITO DE BASK?
FU FU FU


YA VIENE! EL QUE SIGUE ES ESTE!
EL...EL DISTRITO D..DE BASK, A SIDO DESTRUIDO COMO EL DE ZAK!
QUE PASA ?!
CIERREN! CIERREN LAS PUERTAS!
Q... QUE ?!
HUU UUR !!
HUU UUR !!


QUE ?!
EH?!
UFF!
AAH!! YA... YA LLEGO !!
GW AA AA AA !!
N...NO! MIRALO BIEN!
ES... ES EL!


NECESITO VER AL COMAN-DANTE!
MUY BIEN, FUERA DE MI CAMINO!


QUE DIABLOS ES ESO?!
ガギ
ギャリ

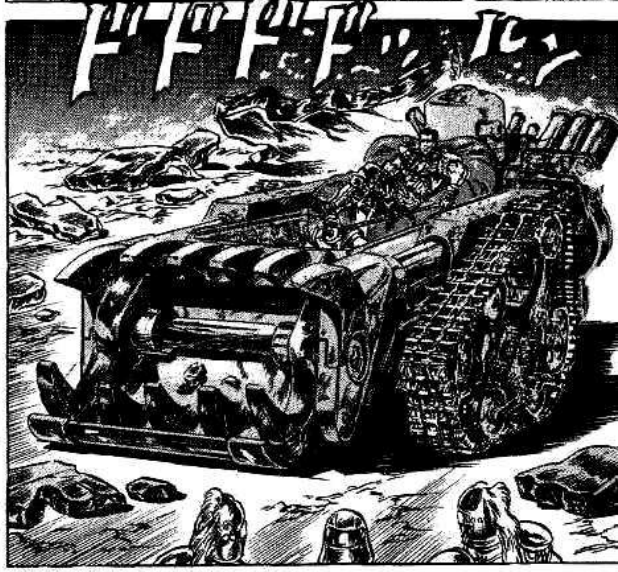
ドドド


DE... DE ACUERDO
ｶﾞｲｰ...


ｺﾝ
ｺﾝ


ドドドド

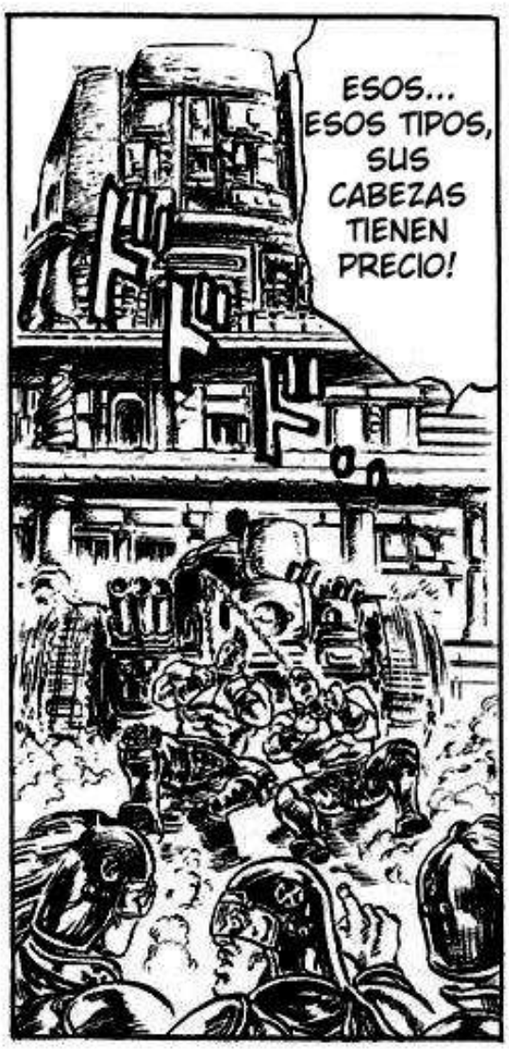
ESOS... ESOS TIPOS, SUS CABEZAS TIENEN PRECIO!


ド ド ド ド


UGG UG!
GHA AA!
ｽﾞｵｵ
ﾙﾙ
ｽﾞｵｵ
ﾙﾙ


PO... POR AQUI!
UU GH !!
HMPH!
O GW AA AG!
AG HRA AA!
POR FAVOR ESPERE UN MO-MENTO
HEY!


UH...
GE JE JE
DEJEN DE MO-LESTAR!
QUE PASA ?!
EH?


YA VEO, ASI QUE LOS ATRAPASTE


ポ ポ


TOMA ESTO
!!


HAY UNA RECOMPENSA DE $8000 POR ESTOS DOS!


HUH? UNA MUJER?
!


HMM? ENTONCES QUE ES LO QUE QUIERES?


ESPERA! NO QUIERO ESA BASURA DE DINERO QUE TU IMPRIMES!


COMAN-
DANTE!
A QUE
TE RE-
FIERES
?
EH
?
NO, LO
QUE ESTAN
USANDO
¡!
TRAJE A UNOS
DE LOS
PRISIONEROS
DE LA
PRISION
ESPECIAL!
SE LOS
PROMETO!
Y NOS
DARAS UN
DISTRITO?
OYE!
ES VERDAD
QUE SI NOS
CARGAMOS AL
TIPO DEL
CABALLO DE
UN SOLO OJO
NOS LIBERARAS?


Q... QUE DICES ?!
MUY BIEN! YO ME ENCARGARE DE ESE TIPO, ASI QUE ESFUMENSE!


ASI ES, SI DERROTAS AL TIPO LLAMADO KENSHIRO, RECIBIRAS ESA RECOMPENSA
ES CIERTO LO QUE ESTOS DICEN?


MMH... NO SUENA MAL, ESO LA PONDRIA FELIZ


ESO NO TE INCUMBE !!
QUEE?!


OIGAN, QUE QUIEREN PELEAR?
ESCUCHA IMBECIL, TIENES UNA GRAN BOCOTA!


TIENEN UNA MUJER ?
AMIGOS!


NO HAY RAZON PARA PELEAR
EH?
EH..
OGHRAA!!


BAS-
TARDO
OOO
!!
GH
RAA
AA
AG
AA!
ULUGH!
AAA
GHRAA
!!
BGW
AAA
!!


UNA, DOS Y...
WHA AAA AA !!
AAH!!
WHOOPS!
QUIZAS EL PUEDA HACERLO ...
ESE... ESE TIPO!
UAA AAA AAH !!
OOH !!


AAH!!
A-A-A-A LLEGADO! Y VIENE CON UN ENORME EJERCITO!
QUE?


AH... ES EL! ESE ES KENSHIRO!
ESE DE AHI ES KEN-SHIRO ?
MI NOMBRE ES EIN, NO TENGO NADA EN TU CONTRA, PERO TU TRASERO ES MIO!







NOTA: Al levantar el meñique, se refiere a que lo hace por una mujer


SONRISA AUDAZ


VAMOS! DENSE PRISA!
ガラガラ
SI SEÑOR !!
ガラガラ!!
NO QUIERO PERDERME NI UN SEGUNDO!
モゾ
モゾ
MMH ...
スチャ!
YA LLEGAMOS COMAN-DANTE, ESTA ES LA MEJOR VISTA!
ペロ-ン
GU JU JU! ESE CAZA-RECOMPENSAS EIN ES MUY HABIL!
ガチャ!!
ガチャ!


PERO SI PARECES EL TIPICO CASANOVA!
DE VERAS ?
NO
TIENES UNA MUJER?
ERES KENSHIRO ?


ASI QUE BAJATE DE ESE CABALLOTE
DE ESA MANERA PODRE DARTE UNA GOLPIZA SIN REMOR-DIMIENTO
BUENO... COMO SEA











*Arte marcial estilo callejero


LA GENTE QUE NO ME AGRADA, LA APLASTO CON MI PUÑO!


NO HAS PERDIDO ANTE EL?
NO TE GUSTA?






ATACA!




HMPH... PARECES MUY SEGURO DE TI MISMO
OOOH!!
HAAK!!


HUH
?!








UUGH!




JE JE,
SOLO
FUE UN
GOLPE DE
SUERTE


AAH!


QUE
?!


AHORA VERAS !!
HRAA!!
OO AAH !!


HA
AA
!!


APUESTO A QUE PIENSAS QUE ERES LA GRAN COSA!
ゲラ!
OOH!
BAS-TARDO OOO !!


AAH
...
UAH!
AA...
AAGH
...
AH!!
AA...
HAH...
HAAH...


HAAH
HAAH
WHAAAA!!


TIENES UNA MUJER, QUE NO?




PO... POR QUE ?
POR QUE NO ME GOLPE-ASTE?


ESTO NO PUEDE SER! EL CAZA-RECOMPENSAS A SIDO DERROTADO COMO SI FUERA UN BEBE!!
ポロリ


?


S-SI...




QUE PATETICO!
PERDI ?
?
UFF...
HUH? ERES TU, BUZORI!
MIRA BIEN EIN!! ERES UN IDIOTA!!


NO DEBERIA ESTAR PERDIENDO EL TIEMPO CON ESTOS DEBILUCHOS!
ERES UNA VERGÜENZA PARA LOS CAZA-RECOMPENSAS!
OYE TU! ESPERA!
ドォーン
YO SERE EL QUE SE QUDE CON TU CABEZA!
SOY BUZORI! EL CAZA-RECOMPENSAS NUMERO UNO!


UN MOMENTO
GHE?!
OCUPATE DE TUS ASUNTOS, IMBECIL!
HUM !!


BLGHA ...!!
.....
LO SIENTO
CREO QUE SOY DEMASIADO FUERTE...
ADEMAS EL ES MAS FUERTE
HEY!


KENSHIRO!!
ALGUN DIA TU TRASERO SERA MIO, DE ESO PUEDES ESTAR SEGURO! NO LO OLVIDES!


QUE TIPO!


HMPH...
ESTO ESTA MAL ... ME HA DERROTADO ...
ME PREGUNTO SI MI MUJER ME LO PERDONARA ...?



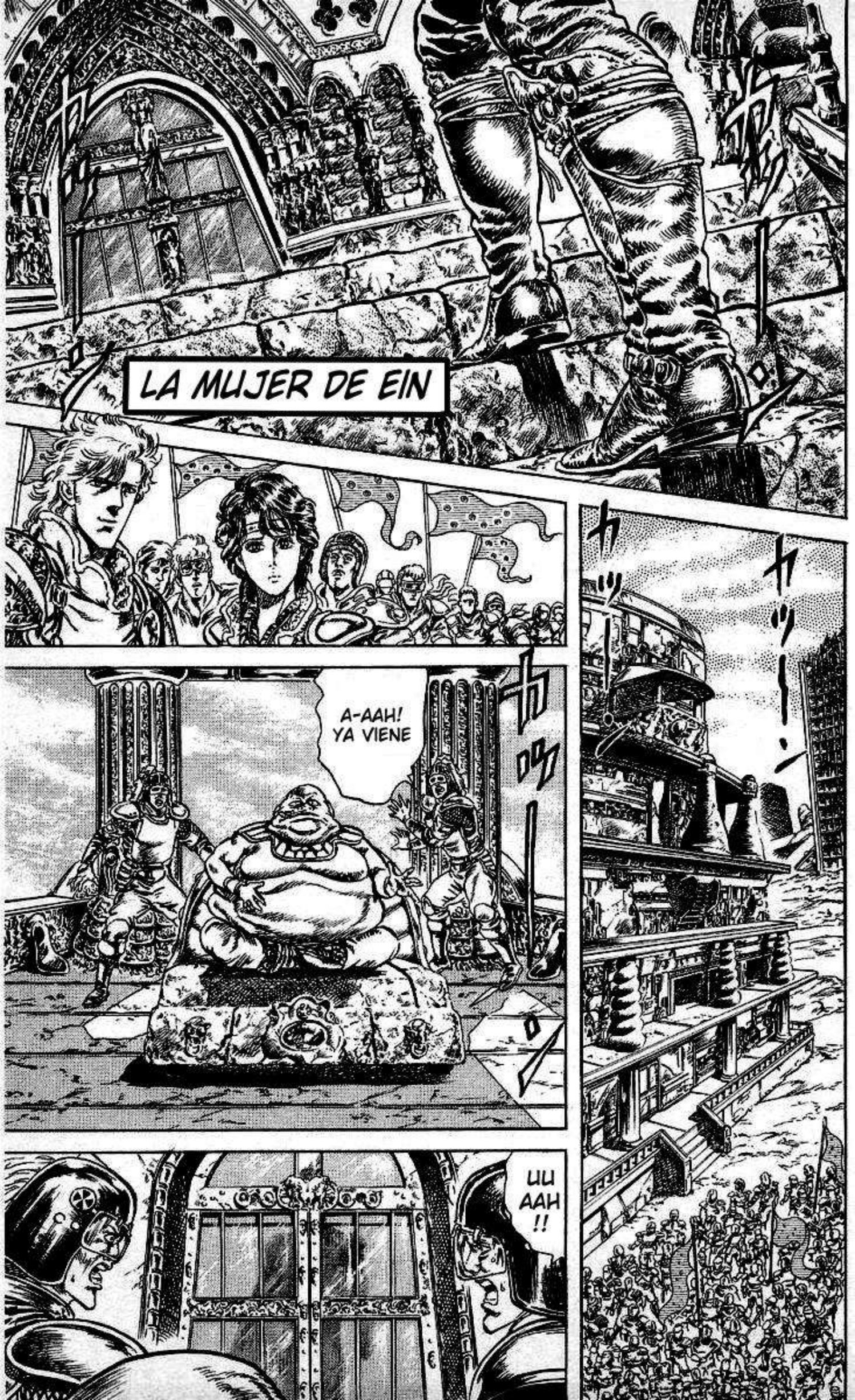
LA MUJER DE EIN
A-AAH! YA VIENE
UU AAH !!





LA MUJER DE EIN


ESTO ES MUY MOLESTO!
KHE!!
Y TENER QUE CAMINAR!
HU UU UM !!
NO QUIERO PELEAR CONTIGO, PERO SUPONGO QUE NO QUEDA DE OTRA
TODO ME MOLESTA!! HASTA RESPIRAR!!
O A A H ...
DIABLOS! ESTOY MUY MOLESTO!
QUE SUFRIR! QUE SUFRIR!


ME ENCARGARE DE TUS PESARES, NO TE PREOCUPES!
BUFF... FUE MUY ESTUPIDO DE TU PARTE EL ATACAR MI DISTRITO!
QUE MO-LESTO !!
PERO TE MOSTRATE MI PEQUEÑO TRUCO
GH ROO OA AA !!


GE JEJE JEJE !!
MUUUY BIEEEN! ESCUCHAMEE!
NO TE PUEDES RESISTIR AL SONIDO DE MI VOOOZ!
NO PUEDES PUEDES EDES EDES ES ...


AHORA SERAS MI ESCLAVO
ACER-CARTE A MI
MUY BIEN, HAZ LO QUE TE DIGA
VAMOS! LAMELO!
SIII! ASI SE HACE, BUEN CHICO!
PARA PROBAR TU FIDELIDAD, LAMERAS MI ZAPATO!
GE JE JE JE!


GHAA !!




PARECE QUE ESTE DISTRITO TAMBIEN LLEGO A SU FIN
JE... QUE TONTO, EN SERIO CREYO QUE FUNCIONARIA EN EL?


GW AA AA AA AA !!


IMPO-
SIBLE
!!
PE...
PERO
...

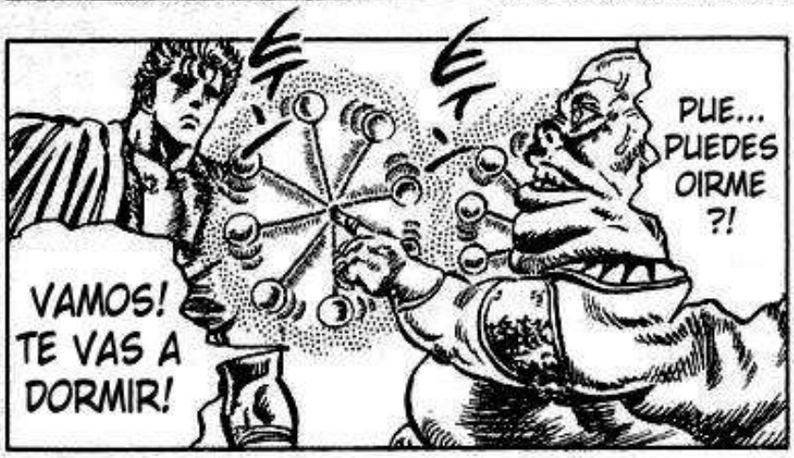
VAMOS!
TE VAS A
DORMIR!
PUE...
PUEDES
OIRME
?!


AAGH
!!
AYAY
AY!!


UGHAA!!


HEY!


SI, TE
ESCUCHE
UN POCO


GHAA ?!
BGHA DEE OOH!!
GAWA GOO!!
HRAA AAK!!
ESPE- GGH!!
ESPERA!
Q... QUE?! OYE!! QUE ME...?!
AH?!
DICES QUE TE MOLESTA TENER QUE RESPIRAR...


EE EE ESPE-RA!! POOR FAVO-OOR!!
AHORA PUEDES EXALAR, PERO NO INHALAR
TOQUE TU TSUBO ZEN-HA
UUF UFFF!
EEH?! ESTAS BROMEANDO, VERDAD?!
KWAG!!
OAA GOO ZKK AA!!
GHE AAL!!
OA AA GGH !!
OOO OOH !!
AAA AAH !!




CON ESTO, EL PRECIO POR LA CABEZA DE KENSHIRO CRECERA!
PARECE QUE GEILA NO LO LOGRO...


POR QUE TAN PREO-CUPADO ?
EH? PERO SI ES GOLH!
EIN !!


Q... QUE DICES ?!
ASUKA ?!
LOS OTROS CAZA-RECOMPENSAS ESTAN ATACANDO NUESTRA ALDEA PARA LLEVARSE A ASUKA!!
ドガガ
GW AAA GH !!
AA AH !!
FUERA DE NUESTRO CAMINO, INSECTOS !!
DONDE DEMONIOS ESTA ESA MUJER QUE EIN AMA TANTO ?!
AQUI HAY UNA MUJER LLAMADA ASUKA!!


PO...POR QUE QUIEREN LLEVARSE A ASUKA?!
BUENO... CREO QUE ESA MUJER ESTA EN ESTA HABITACION
AAH!!
ASI QUE EL RAPTARLA SUENA COMO UNA GRAN IDEA!!
NO ES OBVIO?! TODOS SABEN QUE EIN CAZA POR ESTA MUJER!!


SAL DE AHI MU-JER !!
AA AGH !!
SIEMPRE LLEVANDOSE TODA LA GLORIA!
ODIO A ESE TIPO!
PERO QUE DIABLOS!! ESTA ES ASUKA?!
AH !!
QUE ?!
!?


MIERDA!! RAPIDO, MATALA!!
E... EIN !!
HAAH
HAH
HAAH
GBW AA!!
UAAH!!
BASTRDOS!!


MAL-
DITO
!!
HAA!!
NUNCA DEJARE QUE BASURAS COMO USTEDES TOQUE UN SOLO PELO DE ASUKA
!!
OOGH!!


ASUKA
...
YA ESTA TODO BIEN, NO DEJARE QUE NADIE TE LASTIME!


UUF
...






KEN, NOS ESTA SIGUI-ENDO!
ES EIN, ESE CAZA-RECOM-PENSAS




ドドドド..
YA VERAS ASUKA, YO ATRAPARE A ESE HOMBRE, POR TU FUTURO!
JE...
DEDICARE MI VIDA CON EL UNICO PROPOSITO DE HACERTE FELIZ!

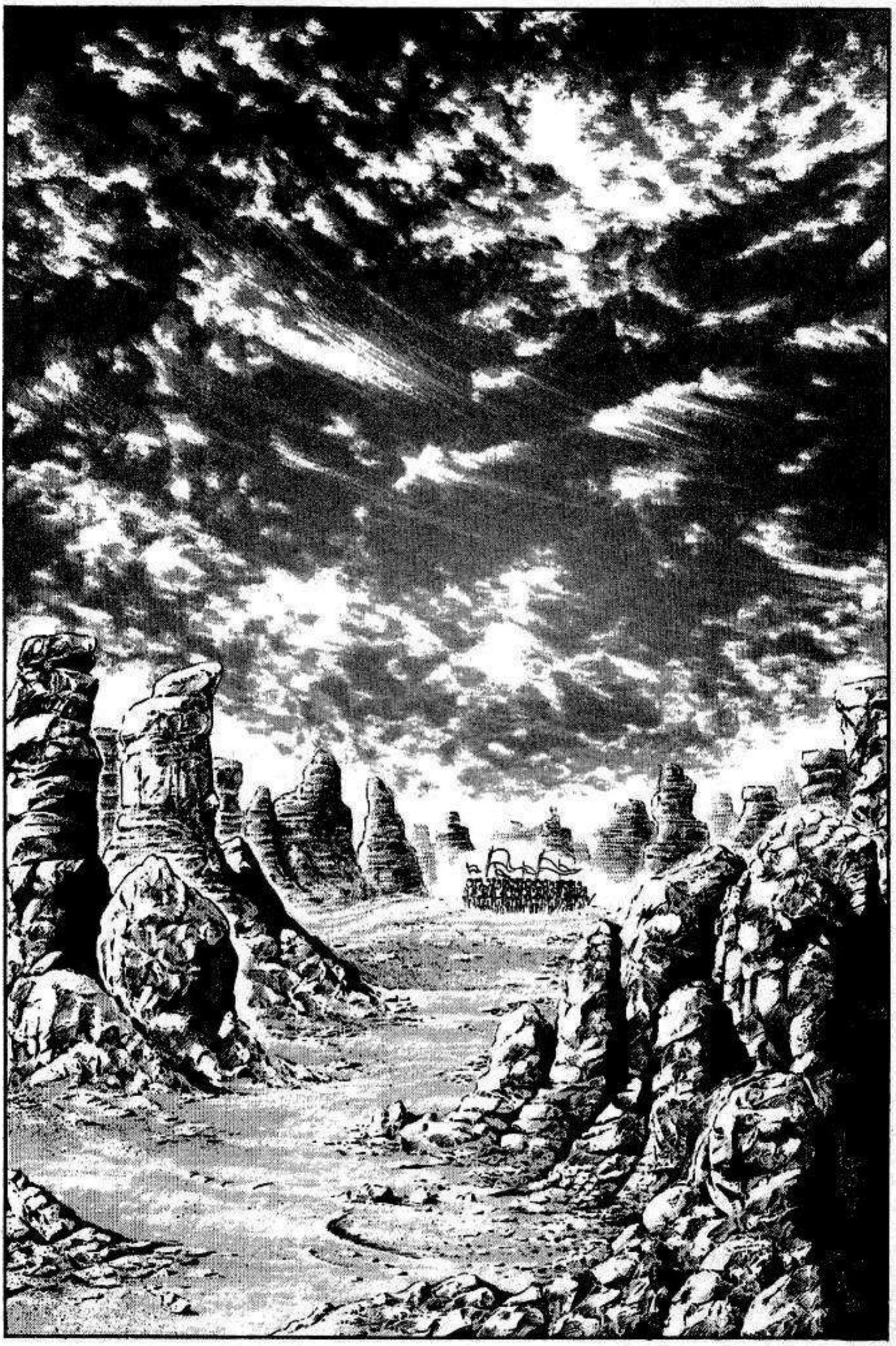


LOS LOBEZNOS AL ATAQUE!!








ミャ!


QUIEN ANDA AHI?


ガサ!


LOS LOBEZNOS
AL ATAQUE!!


KE... KEN!
ガッ
EH...?
HMM...
ガサ
NO ENCUENTRO NI SU MOTO NI SU BOLSA DE DORMIR
BAT ESTA DESAPA-RECIDO!


TU DEBERIAS SABER MEJOR QUE NADIE QUE NO HAY DE QUE PREOCUPARSE CON BAT


POR QUE ESTAS SIGUIENDO A KEN?
ASI ES, YO SOY BAT
EN TODO CASO, HAY UN PRECIO POR TU CABEZA
TU ERES ...
TU ERES SU COMPLICE!
POR SUPUESTO!
HUM!
ES OBVIO, QUIERO SU CABEZA!


USANDO ESTO!!
DAR SALTOS NO SERA SUFICIENTE PARA SALVATE DE MI




SIGUEME, HAREMOS UNA VISITA A UN DISTRITO!


ALGO LENTO


AUN PUEDES TOMAR FACILMENTE UN DISTRITO
AUNQUE TU ESTILO NO PUEDA CONTRA KEN...


QUE ?!

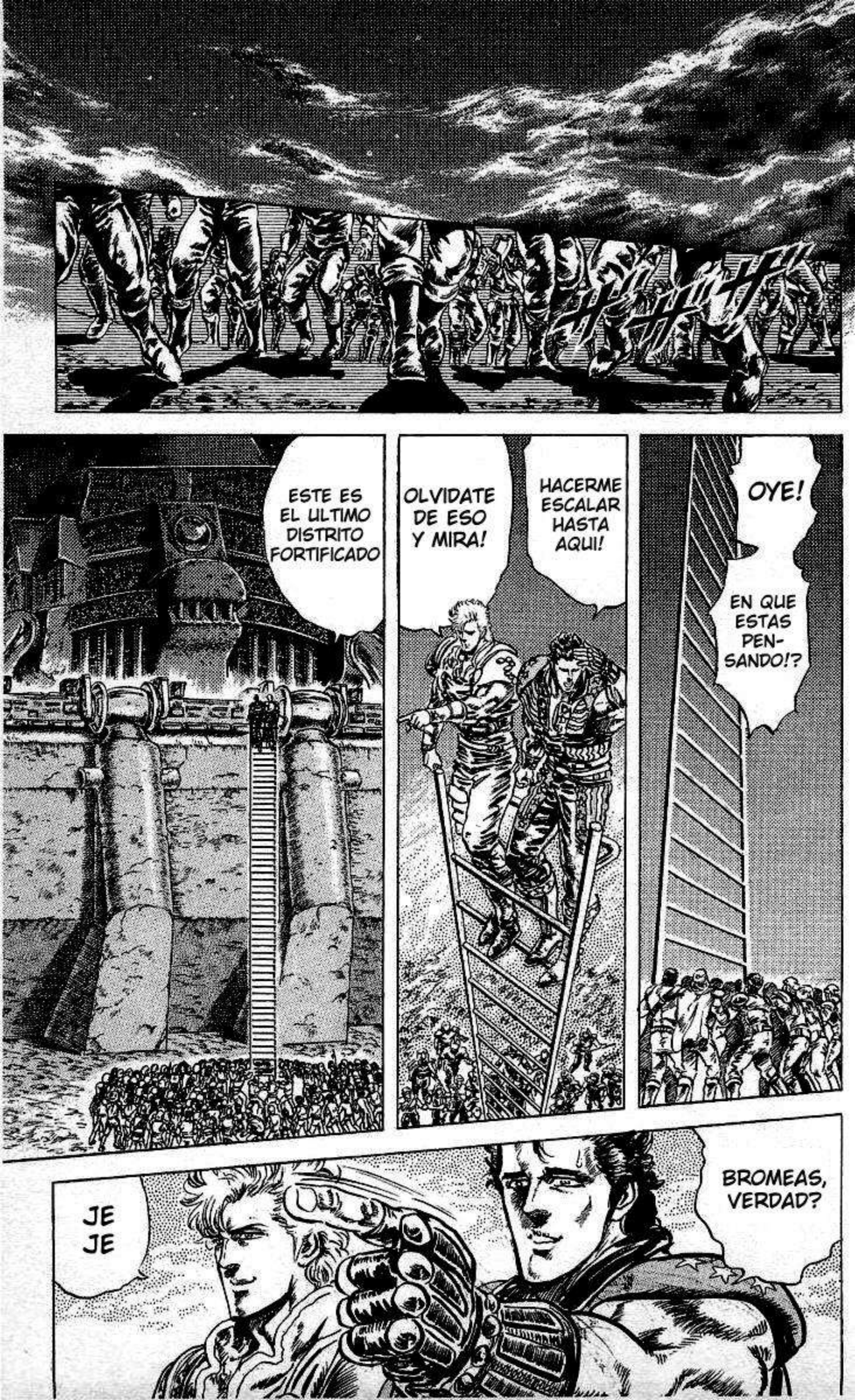
ESTE ES EL ULTIMO DISTRITO FORTIFICADO
OLVIDATE DE ESO Y MIRA!
HACERME ESCALAR HASTA AQUI!
OYE!
EN QUE ESTAS PENSANDO!?
JE JE
BROMEAS, VERDAD?


NORTE, SUR, ESTE, OESTE, NADA QUE REPORTAR


UA AA AA AA!


UA AA A!


UUH!
EEEH?! QUE... QUEE?!


AAH?!
HEY!

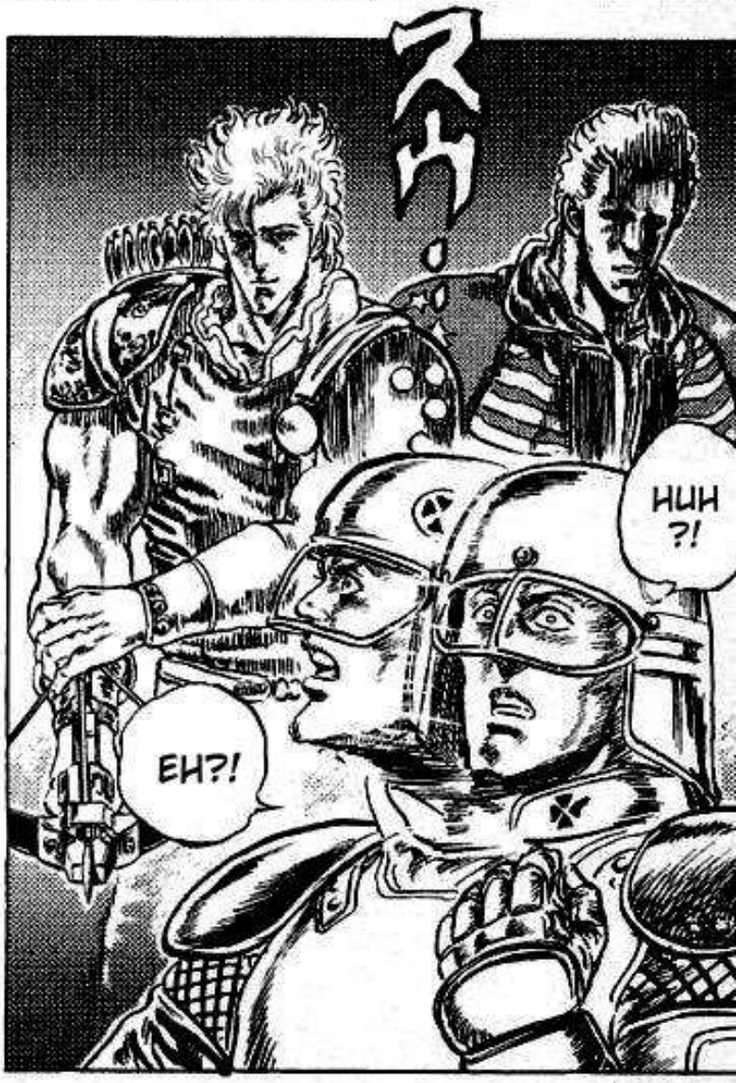
HUH ?!
EH?!


QUE?!
COMO?!
VA-MOS!
GE EH !!
ENEMIGO... ATAQUE ENEMIGO!!
HOP!
AU!
OH!
HUH ...?!
!?


UPS!
EMH...


OYE, LOS ENEMIGOS ESTAN POR ALLA, QUIERES PELEAR O MORIR?


I... IDIOTA, MIRA EN LO QUE ME METISTE!


ASI ESTA MEJOR!
ESTAS ENVIANDO ESE NOMBRE AL INFIERNO !!


TE LLAMAS BAT, VERDAD !?
HIJO DE TU MADRE !!


AA AGH !!
GHRA AA!!
MATENLOS!! MATENLOS!!
HAYAA!!


DESPUES DE ESTO, VAN A PONER PRECIO SOBRE MI CABEZA!
バキ
VAYA, TE LAS ARREGLAS MUY BIEN!
UAAH!!
AAH!!
GHR AAA AA !!
BGW AAA AAA !!


AUNQUE TOMEMOS EL DISTRITO Y NOS CONVIERTAMOS EN LIDERES, OTRO EJERCITO VENDRA POR NOSOTROS!
POR QUE BAT?! POR QUE ESTAMOS PELEANDO ?!
KH AA !!
SIGA- MOS A BAT!!
Y DESPUES DE ESO, EL EJERCITO DE LA CAPITAL IMPERIAL NOS DARA CAZA! SERA UNA PELEA SIN FIN!
ADEMAS, LA REBELION YA ENTRO EN ACCION!
PUES ENTONCES, TAMBIEN TENDREMOS QUE DES- TRUIR LA CAPITAL!


EL... EL EJERCITO DEL HOKUTO !!
WHAAAA!!


TODO LO QUE NECESITAMOS ES SACAR A ESTOS DE AQUI!
EL ESTA DE NUESTRO LADO!
うおぉ






ALGUIEN YA DEBE HABER TOMADO LA FORTALEZA!
HUMO! VIENE HUMO DE AQUEL DISTRITO!
KEN-SHIRO-SAMA!!
UH
BAT...
ES BAT
MMH


PEH!
HAAH
HAAH
HAH
HAH


POR QUE HACEMOS ESTO?
HAH, HAH, NO LO ENTIENDO
PUF... LO LOGRAMOS!


ES POR QUE TENGO UNA LINDA NIÑA!
NO LO HAGO POR DIVERSION


POR QUE ERES UN CAZA-RECOM-PENSAS?
Y TU ...


Y YO NO QUIERO ESO!

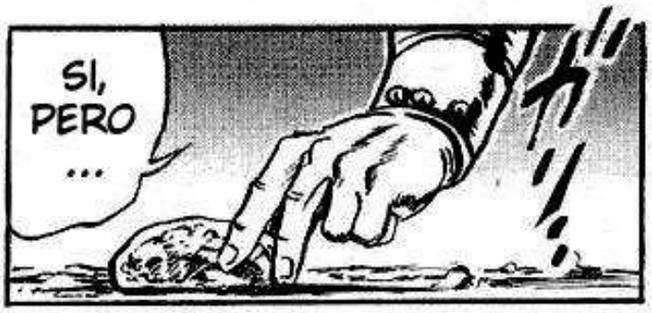
SI, PERO ...


Y LOS HIJOS DE UN ESCLAVO SIEMPRE SERAN LOS HIJOS DE UN ESCLAVO
LA HIJA DE UN CAZA RECOMPENSAS SIEMPRE SERA LA HIJA DE UN CAZA RECOMPENSAS


Y TODOS VAMOS A MORIR ALGUN DIA!
VIVIMOS EN UNA ERA OSCURA, VIDA, MUERTE, TODO ES LO MISMO


QUE DEBEMOS CAMBIAR ESTE MUNDO POR LA GENTE A LA QUE AMAMOS
ES POR ESO...


ES LO MISMO CONTIGO, NO?
.....
YO TAMBIEN TENGO UNA MUJER A LA QUE AMO, Y POR ELLA ...
MORIRA EN CUALQUIER MOMENTO!
.....
KENSHIRO ...?
ADEMAS, QUIERO SER COMO EL, COMO EL HOMBRE QUE SIGUIO PELEANDO SIEMPRE SOLO


DONDE... DONDE ESTAS?
BAT!
!!
LIN...
HMPH...
JE JE JE
EL AULLIDO DE LOS LOBEZNOS - FIN DEL TOMO 16

■ジャンプ・コミックス

北斗の拳

16若き狼の叫び！の巻

1987年5月15日　第1刷発行
1996年9月15日　第32刷発行

著者　武論尊
©Buronson 1987
原哲夫
©Tetsuo Hara 1987
編集　ホーム社
東京都千代田区一ツ橋2丁目5番10号
〒101-50　電話　東京　03(5211)2651
発行人　後藤広喜
発行所　株式会社　集英社
東京都千代田区一ツ橋2丁目5番10号
〒101-50
03(3230) 6233(編集)
電話 東京 03(3230) 6191(販売)
03(3230) 6076(制作)
Printed in Japan
印刷所　株式会社　美松堂
中央精版印刷株式会社

本書の一部あるいは全部を無断で複写複製することは、法律で認められた場合を除き、著作権の侵害となります。

乱丁・落丁本はおとりかえいたします。

ISBN4-08-851676-1 C9979

JUMP COMICS

黄金の刺客！
の巻

北斗の拳 17

原作 武論尊
漫画 原哲夫



北斗の拳 17

武論尊
原哲夫

☆1677

集英社

JUMP COMICS

北斗の拳

17

EL ASESINO DORADO!



GUION: BURONSON
DIBUJO: TETSUO HARA



CAZADOR CAZADO










CAZADOR CAZADO
SIGUIENTE PARADA: LA CAPITAL IMPERIAL!!
MMH... LA HIJA DE UN CAZA-RECOMPENSAS SIEMPRE SERA LA HIJA DE UN CAZA-RECOMPENSAS


DIME
QUE TAL SI TE ESCRIBO UNA HISTORIA?
UNA HISTORIA EN LA QUE UNA NIÑA LLAMADA ASUKA ESTABA ORGULLOSA DE SU PADRE!
TE GUSTARIA, VERDA?
REN, CUIDA DE ASUKA


JE JE, PARA PODER DAR EL PRIMER PASO, HAY ALGO QUE TENGO QUE HACER!
SIGANME! TODO AQUEL QUE QUIERA REDIMIR SU REPUTACION, SIGAME!
ドドドドド…


Q... QUE?!
A LIBERAR ALGUNOS REBELDES DE LA PRISION!
A DONDE VAMOS ?
EIN!
ドドドドド...
QUIERES DECIR... QUE ATACA-REMOS LA PRISION ?!
E... EIN!
SI LOS LIBERO, SERA COMO PONER UNA BOMBA... OH SI! Y UNA MUY POTENTE!
ENVIE A DOS HOMBRES ALUCSADOS DE REBELION CONTRA EL IMPERIO
SI!!
NUNCA CREI QUE SER LA PRESA SERIA MAS DIVERTIDO QUE SER EL CAZADOR!
JE JE JE


VA EN SERIO...
SACENLOS A TODOS! PREPARENLOS PARA LA EJECUCION!


SI, ES UNA ORDEN DE LA CAPITAL
JEFE, LOS MATAREMOS A TODOS?!
MUEVANSE!!
GWAAAAAAA!!
DEPRISA! ALINIEN A TODOS LOS PRISIO-NEROS!
SI LOS REBELDES DEL HOKUTO ATACAN Y CAPTURAN ESTE PUESTO, ENTONCES LOS PRISIONEROS SE UNIRAN A SUS FILAS
ESTO SERA MUY DIVERTIDO !!
ES POR ESO QUE DEBE-MOS DARNOS PRISA EN ENVIARLOS AL OTRO MUNDO

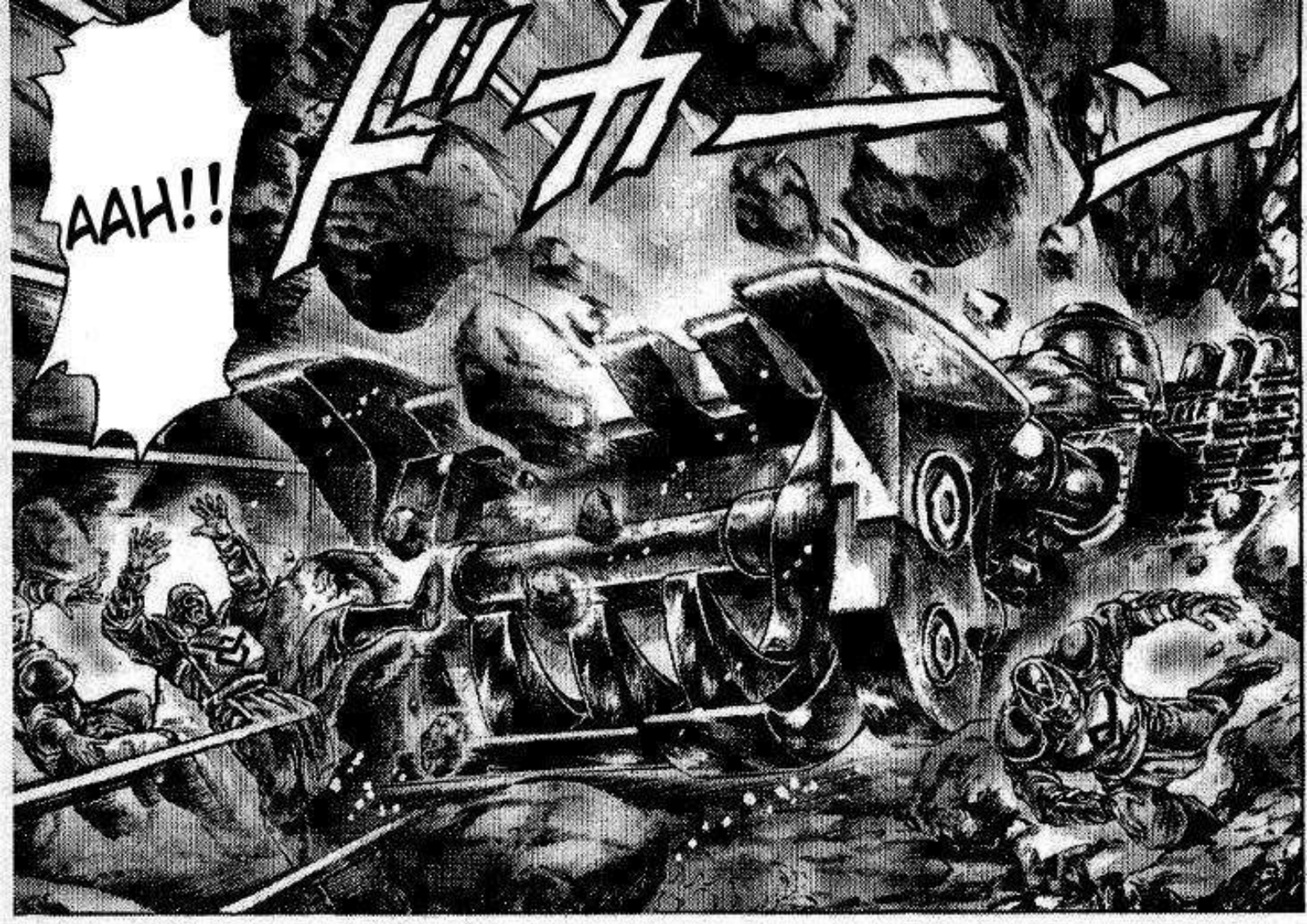
AAH!!


AH ?!


QUE ES ESO ?!
QUE ?!

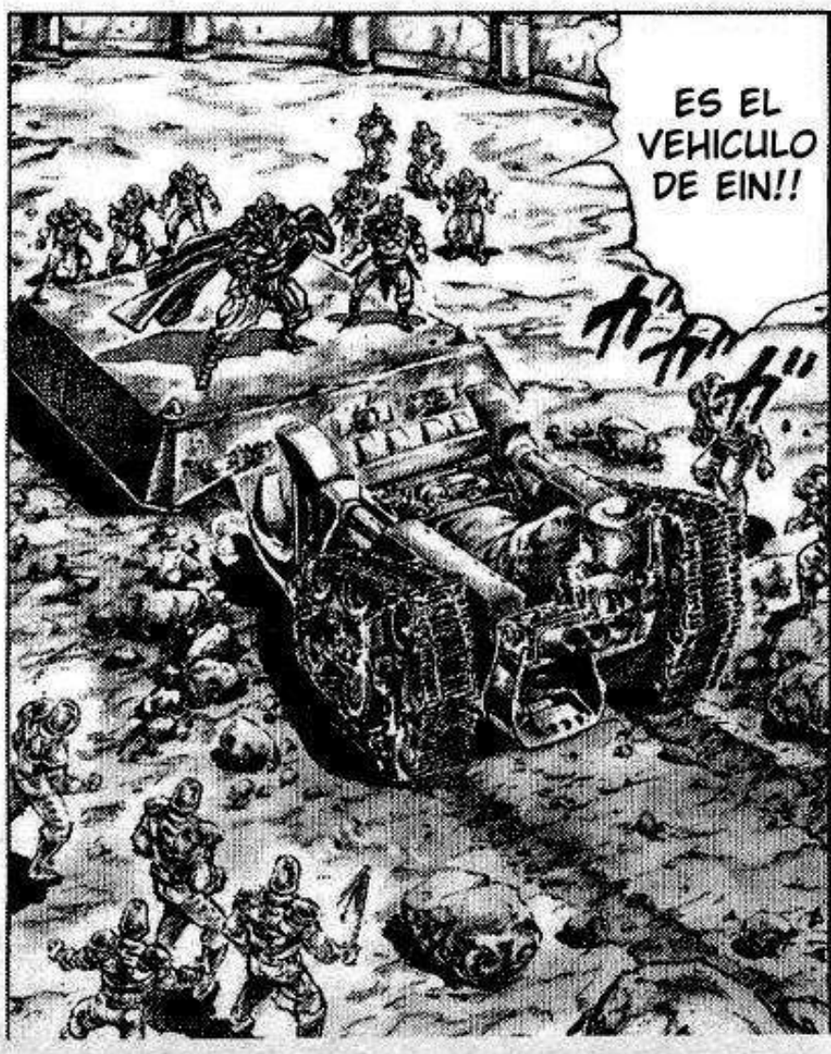
ES EL VEHICULO DE EIN!!

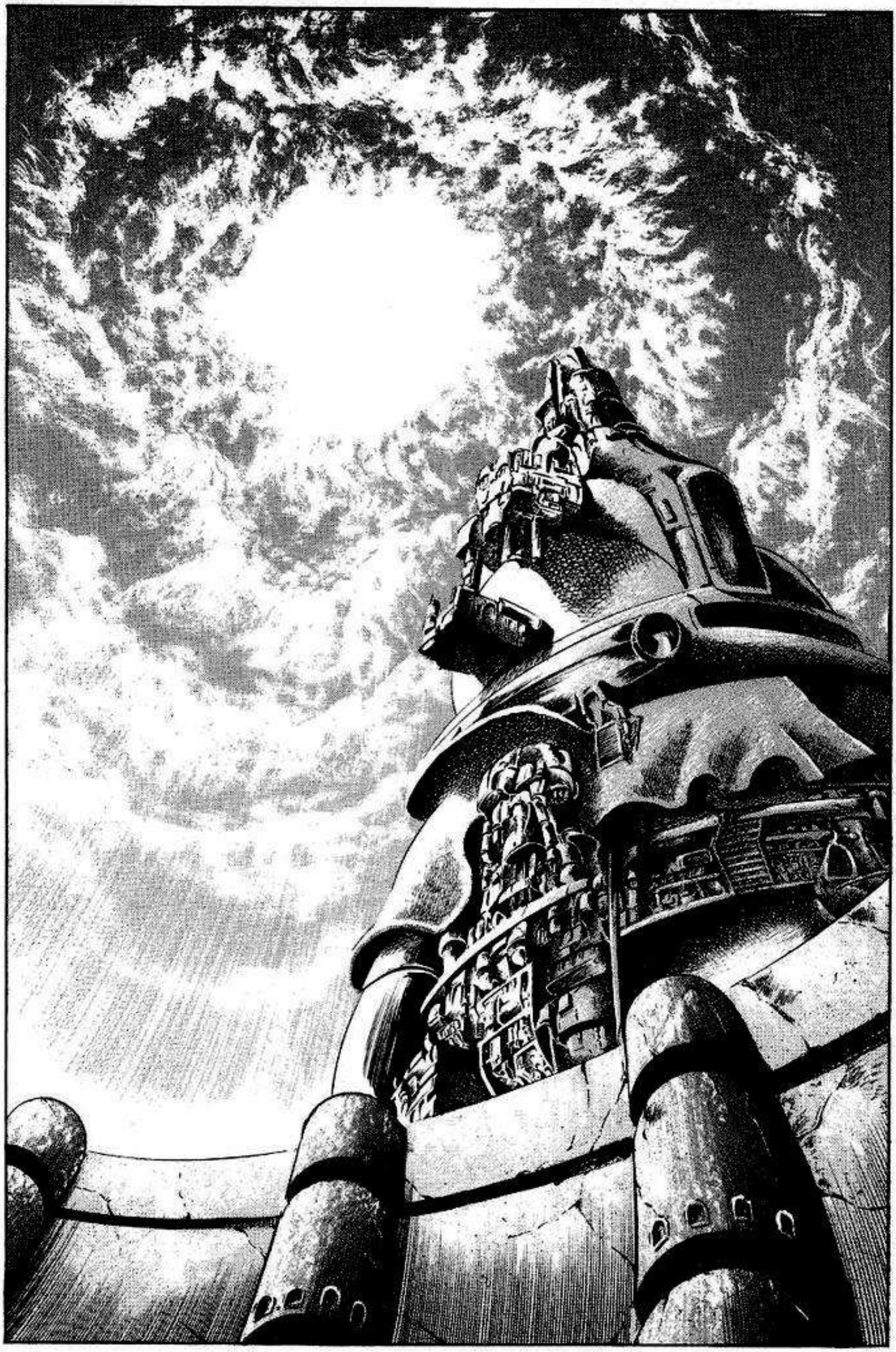


ESTO EL LO QUE ME PASA !!
E...EIN! Q...QUE PASA CONTIGO ?!
ES INUTIL QUE INTENTES HACER ALGO, LIBERA A LOS PRISIONEROS!
UGH !!


CLARO, SOY SOLO UN GUSANO ANTE TUS OJOS...


PO... POR QUE?! SOLO ERES UN GUSANO QUE HACE NUESTRO TRABAJO SUCIO!!
URG ...!!


SUFI- CIENTE, EIN!!
HUH ?!


PERO TE MOSTRARTE LO QUE ESTE GUSANO PUEDE HACER !!
GHRE EE!!


MALDITO! ME HAZ TRAICIONADO!
A... ASUKA ...
EH? TRAICIO-NADO?
REN!


S-SI! SE LOS GRANTIZO! LES DARE MUCHO DINERO!
EN ESPECIAL AHORA QUE TU CABEZA TIENE UN MUY BUEN PRECIO!
NO ES ASI?
SEGUIRE SIENDO UN CAZA-RECOMPENSAS!
NO SOY TAN ESTUPIDO COMO PARA SEGUIRTE, QUE SACARIA ATACANDO LA CAPITAL IMPERIAL?


ASUKA !!
JAJAJA! NO DEJARE QUE SE ME ESCAPE ESTA RECOMPENSA TAN FACIL!!
O ES QUE NO VALORAS LA VIDA DE ASUKA?!
LIBERA AL ALCAIDE!
JE JE JE...
PFF...
EH?
AQUI TIENE, SEÑOR ALCAIDE


GWAA!!
TE...TE DESTRO-ZARE!!
JE JE JE JE !!
PEDAZO DE MIER-DAAAA AAAA!!
DEJEME PROBAR!
OIGA!
JAJA JA!!
WHAJA JAJA!!
GH RAA ...


HY AA AA !!
OOOH! ESTAS EN UN PESIMO ESTADO! ES UN ASCO, NO, EIN? EL NO PODER ELEGIR LA MANERA DE MORIR...
JE JE JE JE ...
GRUU!!
WHAJA JAJAJA! MUERE! MUERE!
SI QUE TE PASASTE! TE AUTONOMBRASTE EL LIDER DEL GRUPO PERO YO NUNCA LO ACEPTE!!


VAMOS! HAZLO!
INTENTA HACERME ALGO Y VERAS LO QUE LE VA A PASAR!
QUE ME VES?! TE ESTAS RESISTIENDO?! LA VOY A MATAR!!
HUH?!
ERES UN COBARDE ...
EH!?


AAH!!
AH!
KE... KEN!
AAAH!!
EIN, NO TE DETENGAS


QUE ESTAN HACIENDO?! MA...MATENLO!!


AAH!!
AH!!
TU...
JE JE ...

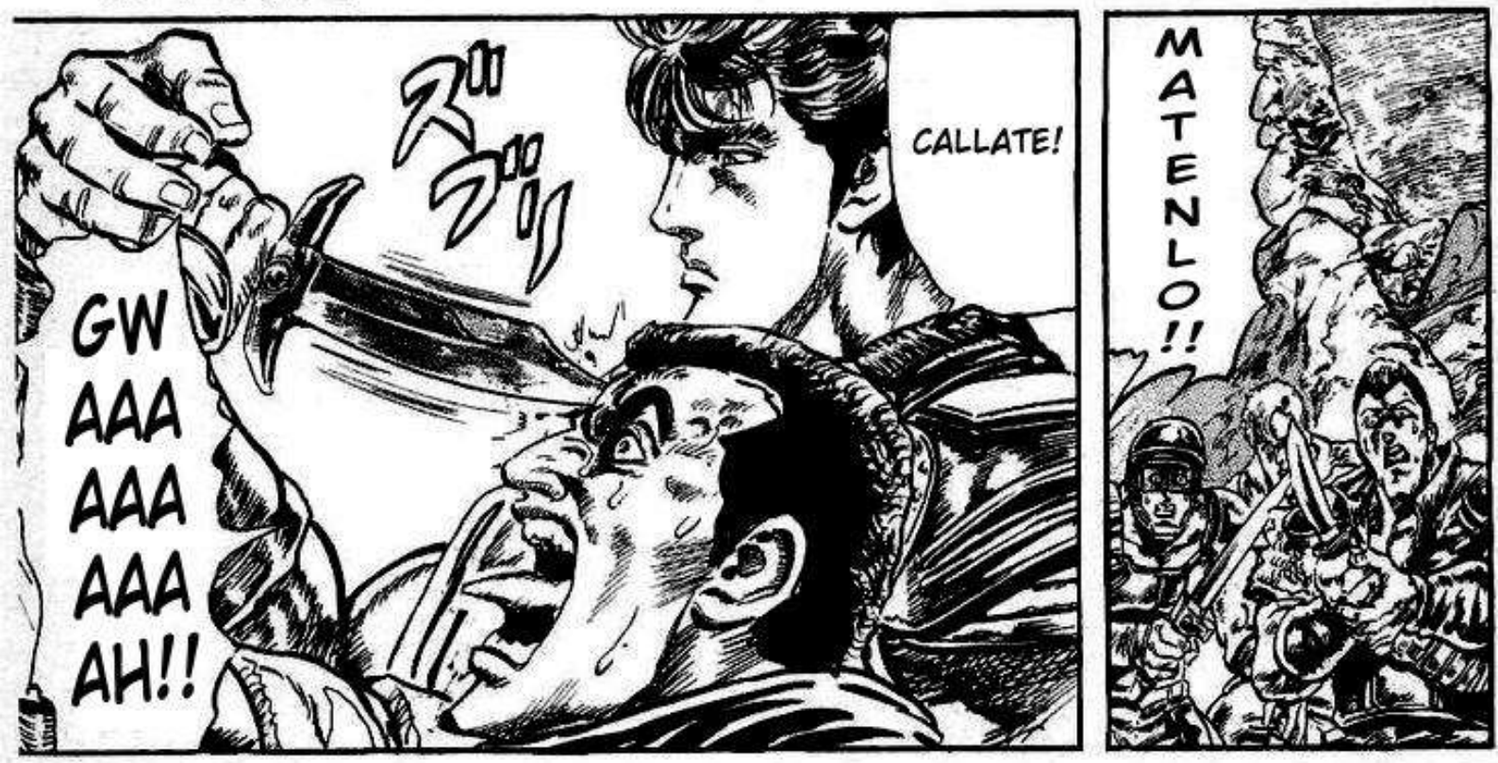
CALLATE!
GW AAA AAA AAA AH!!
MATENLO!!


SI!, SI QUIERO SALVRME!
QUIERES SALVARTE?
AU! SI! DUELE!
DUELE?


ESPERA, DETENTE! ESPERA!! DETENTE!!!
PE... PERO !!
Gy AA AA AA !!
PUES ESO NO PASARA!


MUY BIEN, ME DETENDRE


EH?!
OYE...


S-SI, CLARO!
PODRIA ?


AH...
AAH ...
AUCH! ME LASTI-MASTE ...




UFF...


PO... POR QUE VINISTE...?


OAAAA!!


PARA QUE MUERAS!
ES MUY PRONTO ...


FALCO, EL HOMBRE DE ORO!


LOS HOMBRES A LOS QUE QUIERO LIBERAR DEBEN DE ESTAR EN UNA CELDA ESPECIAL
KEN, ACOM-PAÑAME !!
NO, AQUI NO ES...
EIN, TAL VEZ SEA POR AQUI
EH?
ES AQUI ?!


¡SANTO DIOS! ME PREGUNTO SI ESOS DOS SEGUIRAN VIVOS


SI SON TAN FUERTES...
COMO LOGRASTE ATRAPARLOS ?
HOMBRES MUY FUERTES!
PERO SON HERMANOS, Y JUNTOS, SU PODER ES LA SUMA DE AMBAS PARTES, BUZZ Y GILL, LOS HERMANOS HARN!!
CADA UNO DE ELLOS ES TAN FUERTE COMO YO
Y QUIENES SON?
UN DIA FUERON DERROTADOS POR OTRO, Y APROVECHE LA OPORTUNIDAD!
CON ESTO!
HMM...
JE!


JE JE... MUY BIEN, AHORA, DONDE PODRIAN HABER ENCERRADO A ESOS DOS MONSTRUOS?
AAH!
PERO QUE DE...


RAYOS!
GH
EE
!!


SIGUE HACIENDO ESO, PERO NO MUY FUERTE


DIME, DONDE ESTAN LOS HERMANOS?


PREGUN-TEMOSLE A EL
UUH!
UGH!


TIENES LA MANDIBULA ROTA, CON QUE QUIERES QUE SIGUA?


VAYA, ESO HACE UN SONIDO INFERNAL!
MGU!!


NO... NO SE NADA SOBRE ESO!


TE LO DIRE !!
TE...
TE LO...


AAAAH... CON ESA VAN 18,650,765 VECES
NO HERMANO, VAN 18,650,767
DE VERAS? VAYA, CREO QUE ME QUEDE DORMIDO POR UN RATO


QUE PASA?
HEY!
HUH ?!


NO TE LO CREO ...
OAAH! EN SITUACIONES COMO ESTA, HUBIERA PREFERIDO HABER NACIDO CON UN CUERPO DEBIL, ASI YA ESTARIA MUERTO


ALGUIEN NORMAL, ENCERRADO EN UN BLOCK DE CONCRETO Y FORZADO A UNA TORTURA CON GOTAS DE AGUA YA SE HUBIERA VUELTO LOCA! Y ELLOS ESTAN COMO SI NADA!
MIRA KEN


WHOU! WHOU! ESPEREN! SI ME MATAN SE SENTIRAN MUY MAL!
TE VOY A MATAR !!


ERES EIN!! HIJO DE PUTA!!
OOH!!


.....
Y SI NO HAGO ALGO, VAN A MORIR, VERDAD KEN?
BIEN, SE QUE YO FUI QUIEN LOS PUSO AQUI, ES POR ESO QUE VINE A SACARLOS!


JE JE, ESTA COSA VA A SER UN POCO DIFICIL DE ROMPER!
NO ES ASI, KENSHIRO-SAN?
BUF...
EH?!
OK, OK, RELA-JENSE !
SI, SACANOS RAPIDO DE AQUI !!
Y QUE ESPERAS ?!
EN REALIDAD NO...
AAH!
YA SOMOS LIBRES !!
WOW, ES CIERTO!
OOH!


おおお
E... ESPEREN !!
AH!
OAAH!!
HUH!!
SIETE CICATRICES EN EL PECHO... PO... PODRIAS SER...?!
E... ESAS MARCAS !!
HAZTE A UN LADO !!


ESPERO QUE ESTO SEA LA SEÑAL DEL AMANECER DE UNA NUEVA ERA...
LA ESTRELLA DEL ALBA...

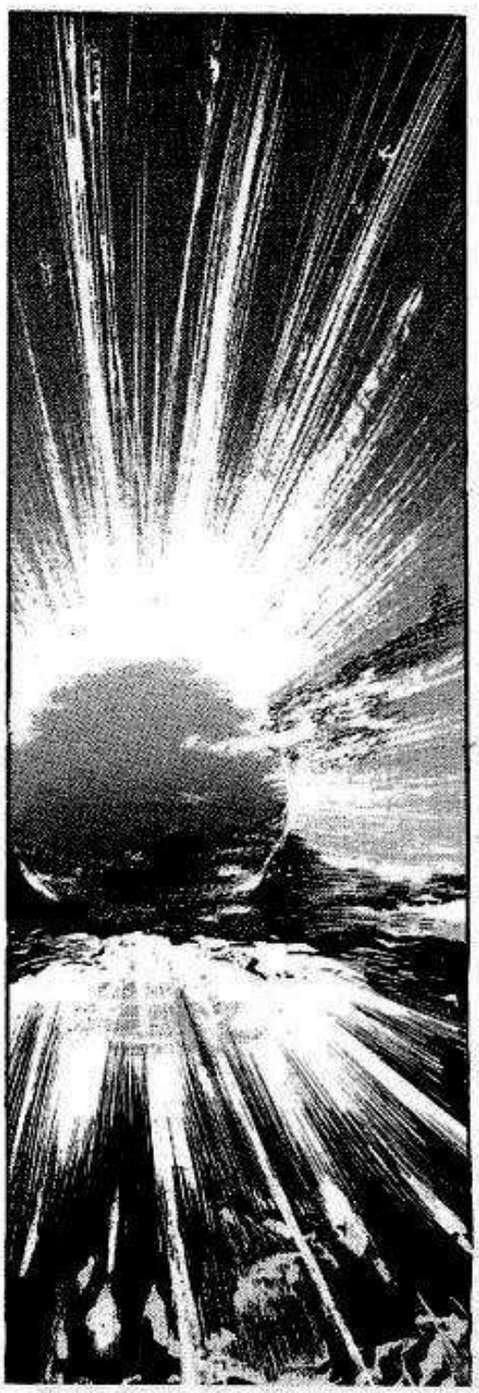


PERO... ESTE SOL NACIENTE ESTA TEÑIDO DE ROJO, PARECE PREDECIR UN DERRAMA-MIENTO DE SANGRE...


RIHAKU-SAMA, VE UN MAL PRESAGIO ?


NO LO SE


TODAS LAS TROPAS, RETIRADA!! ABANDONEN LA CIUDAD!!
RE... RETIRADA !!
NI SIQUIERA EL EJERCITO ENTERO PODRA CONTRA ELLOS!!
EL EJERCITO DE BAT VA A TODA MARCHA!!
HAAH, HAAH... NO SE DETENGAN!!
QUE ?!
JE... JEFE!!
MI... MIRE!


SU...SU CUERPO TIENE UN BRILLO DORADO! QUIEN... QUIEN ES EL ?!
A DONDE CREES QUE VAS ?
Q... QUE ESTA... HACIENDO AQUI?!
OH NO... ES EL!


TE HIZE UNA PREGUNTA: A DONDE CREES QUE VAS, SIENDO EL MINISTRO IMPERIAL?
ESTAMOS A SU SERVICIO, SEÑOR!
EL HOMBRE CONOCIDO COMO FALCO EL DORADO!!
KH KH KH
N..NO ES UN ERROR! ES..ES EL GENERAL! EL JOVEN Y FEROZ GENERAL DEL EJERCITO IMPERIAL!!
EL EMPERADOR DE LOS CIELOS ESTA FURIOSO...
UKH... VERA...
ES QUE...
MUERE!!
KIPP


AH
OO GA WA AA !!
UH!


ス!


FALCO ...?
EL GENERAL DEL EJERCITO IMPERIAL CON SU TREMENDO KEN! FALCO, EL DORADO!
QUE TIPO DE PERSONA PUDO HABERLOS DERRTADO A LOS DOS AL MISMO TIEMPO?


PODRIAS ENCONTRAR UN LUGAR SEGURO PARA ASUKA?
TENGO UN FAVOR QUE PEDIRTE
KEN ...
.....
EL ASESINO DORADO!
E...EIN, A QUE TE REFIERES ?!
NUESTRO ENEMIGO ES FALCO EL DORADO, QUIZAS NO PODAMOS DERROTARLO


QUIERO SER UN GRAN HOMBRE
COMO DE LOS QUE SE HABLA EN LOS CUENTOS!
POR FAVOR!
DE ACUERDO
CONOZCO UNA ALDEA CON UNA FUERTE PERO AMABLE MUJER
LA LLEVARE CON ELLA


ザザ


ズ…!
ワ…
ワ…
ワ…


AH...
H!
MAMIYA, AIRI...
KEN...
K...


MAMIYA... TENGO UN FAVOR QUE PEDIRTE


KE... KEN-SHIRO-SAN
HA PASADO TIEMPO!




ASE-SIANADO ?
ES DEL ANCIANO, FUE ASESINADO


... SI ...?


SE VE RECIENTE
DE QUIEN ES LA TUMBA ?


NUESTRA ALDEA VIVIA EN PAZ CON LAS ALMAS DE REI Y LOS OTROS HASTA QUE UNA SUBITA TORMENTA LLEGO!
POR QUE LA CAPITAL IMPERIAL ENTRO EN ACCION!
POR EL ASESINO DORADO
AL QUE LLAMAN FALCO, GENERAL DEL EJERCITO IMPERIAL!
FALCO !!
カ!
カ!
カ!






SI,
ASI ES,
GRANDES
HOMBRES
...


GUERREROS
DEL HOKUTO
Y DEL NANTO
RAOH,
TOKI,
REI...


EL EMEPRADOR DE LOS CIELOS ESTA FURIOSO!
Q...QUE ESTAS HACIENDO?
A PARTIR DE AHORA, HARE QUE EL HOKUTO Y EL NANTO DESA-PAREZCAN DE ESTE MUNDO!
HAA!!
NOO!!


ENTONCES DEBES MORIR !!
QUE HAS HECHO ?!
QUE ...
ERES EL PATRIARCA DE ESTA ALDEA?
A... ASI ES
ANCIANO !
AH!!


UNA VEZ DESTRUIDO, PASA LO MISMO CON LA VOLUNTAD
ドチャ!
EL PATRIARCA EN LA VOLUNTAD QUE GUIA A UNA ALDEA
ANCIANO!!
ESCUCHEN BIEN: DE AHORA EN ADELANTE NO SE VOLVERA A MENCIONAR AL HOKUTO O AL NANTO A LAS FUTURAS GENERACIONES! SEA HOMBRE O MUJER, NO MOSTRARE PIEDAD!
SOLO MI ESTRELLA MADRE, LA TAIKYOKU-SEI*, BRILLARA EN EL CIELO!
*Gran Estrella Polar
HOKUTO, LA OSA MAYOR, ES LA GUARDIANA DEL EMPERADOR DE LOS CIELOS! ES POR ESO QUE UNA REBELION DEL HOKUTO ES UNA TRAICION! DEBE SER DESTRUIDA, ES UNA ORDEN IMPERIAL!!

*Puño Imperial del Origen de la Osa




QUE SIGNI-FICARA ESTO ...?
ゴゴゴゴゴゴ
AAH! ES UN TERRE-MOTO!
RIHAKU-SAMA!
CUALQUIER PERSONA CON UNA CONEXION CON EL HOKUTO O EL NANTO MORIRA EN UN MAR DE SANGRE!
ESTAMOS RODEADOS!
UUK!
AAA AAH!!
UUH!


EJERCITO DEL HOKUTO, ACEPTEN SU DERROTA, NO QUIERO ORGANIZAR UNA MATANZA SIN SENTIDO!
SUS SOLDADOS PODRAN CONTAR HISTORIAS A SUS HIJOS DE LA GRANDEZA DEL EMPERADOR DE LOS CIELOS!
SIN EMBARGO, NO PUEDO PERDONAR A VUESTRO LIDER, QUIEN TOMO EL NOMBRE DE HOKUTO!


LOS GUARDIANES DEL EMPERADOR DE LOS CIELOS SE REBELAN CONTRA EL, UNA TRAICION QUE VUESTRO LIDER INICIO!
ACABARE CON CUALQUIERA QUE OSE USAR EL NOMBRE DEL HOKUTO O DEL NANTO!


BA... BAT!


JE... ESTARE FELIZ SI CON MI VIDA SE SALVAN USTEDES!


BAT!


NO... BAT...
SI, SOY YO!
BA... BAT!
ERES TU?


TE LLEVARE CONMIGO !!
NO PIENSO MORIR EN VANO!
JE JE JE... PERO SABES ...
TRAGATE ESTO!!


NO PUEDE HACER NADA CONTRA EL GENTO KOU-KEN !!
JU JU... DESPUES DE TODO, EL HOKUTO SOLO BRILLA DE NOCHE!!
HUH ?!
ガシィ!
PREPARATE A MORIR !!
BA...
BAT!!


TU NO ERES EL LIDER! TUS OJOS ME DICEN LA VERDAD DETRAS DE ESTE SACRIFICIO
MIENTES!
LIN... AMIGOS... ADIOS!
AUN ASI, NO ESTOY CEIGO!!
TU ERES LA VERDADERA LIDER!!

JUMP COMICS

NOTAS

SOBRE LAS ESTRELLAS (OTRA VEZ)

Bueno, ya mencione en un tomo pasado sobre el Hokuto y el Nanto, pero ahora con la aparicion del Taikyoku es necesario volver a hablar de astrologia xD
Ya quedo claro sobre las primeras dos, asi que solo hablare de la nueva, pero primero necesito mencionar las traducciones literales de Hokuto y Nanto, no son Estrella del norte/sur, seria algo mas o menos como Osa del norte/sur.
En fin, el Taikyoku seria la estrella Polaris, que aqui en occidente es mejor conocida como la estrella del norte, pero Hokuto siempre a sido traducido como Esrella del Norte asi que por eso lo dejo como esta.
Volviendo a Polaris, esta esta ubicada en la Osa Menor, que ya saben, no es el Nanto,

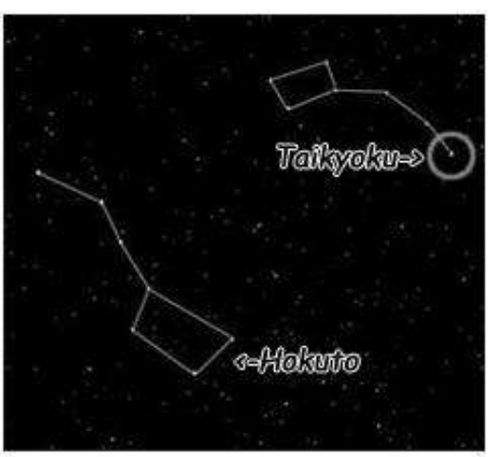

Sugerencias, comentarios y mentadas de madre a:
KTULU.2K@gmail.com


EL REGRESO DEL NANTO!!


NO SE PRECIPITEN EN LA PELEA, LIN! BAT!
NO PUEDEN GANAR CONTRA LOS GUERREROS DEL GENTO KOU-KEN QUE FUERON ENVIADOS POR EL EMPERADOR DE LOS CIELOS!
QUE PASA REY NEGRO?


ゴゴゴゴ…
ゴゴゴゴ…


LA REBELION DEL HOKUTO DEBE ACABAR, POR ESO DEBES MORIR!
JE JE JE... SOY SOLIA, LA LUZ PURPURA, UNO DE LOS GENERALES DE LA CAPITAL IMPERIAL!


ゴゴ
ゴゴ


KKKG... DETENTE, N... LIN NO ...!!
MUJERES, NIÑOS, NO MUESTRO PIEDAD, TODOS SON EJECUTADOS EN NOMBRE DEL EMPERADOR DE LOS CIELOS!
.....
GRACIAS A TODOS, POR FAVOR, DEJENME PASAR
ESTOY LISTA


OOH... YA LOS VEO!


LIN Y BAT DEBEN ESTAR VIVOS...
MALDICION! ES TODO UN EJERCITO!
PERO QUE PODEMOS HACER NOSOTROS TRES?
JE JE JE


UNA BOMBA!
SIGUE SIN ESTA-LLAR!


HECHA UN VISTAZO A ESTO!


BUENO, EMH... VERAS... UH, SUPONGO QUE...
EH?


スチャ..
SI LA GOLPEAMOS, VOLARA EN MIL PEDAZOS!
.....


PERO QUIEN VA A HACERLO ?
AH, YA VEO, LA USAREMOS PARA FORZAR AL EJERCITO A MARCHARSE


BUENO, POR QUE NO? UNA, DOS, TRES!


QUE?
PIERDA PAPEL O TIJERA!


.....




URK!
OK, OK... YA ENTENDI, YO IRE!
HUH?
ES MUY ARRIESGADO PARA ALGUIEN CON UNA HIJA!
JE... PARA ESTA MISION, NO HAY REGRESO!


NOO!! NO LO HAGAS !!
ESTE ES TU DESTINO! ACEPTALO Y MUERE!


TU ERES EL UNICO QUE VA A MORIR !!
MH?


HUM!

USTEDES
...
USTEDES SON LOS HERMANOS HARN

A PASADO TIEMPO, FALCO!


JE JE!
HMPH... TONTOS, TANTO QUIEREN MORIR?


VAN A SEGUIRNOS HASTA EL FONDO DEL INFIERNO!
WHA JA JA JA JA! MIREN ESTE BEBE!


DE OTRA MANERA, DETONA-REMOS LA BOMBA Y KABOOM!!
FALCO, DEJA IR A LA MUJER!


UNA... UNA BOMBA !!

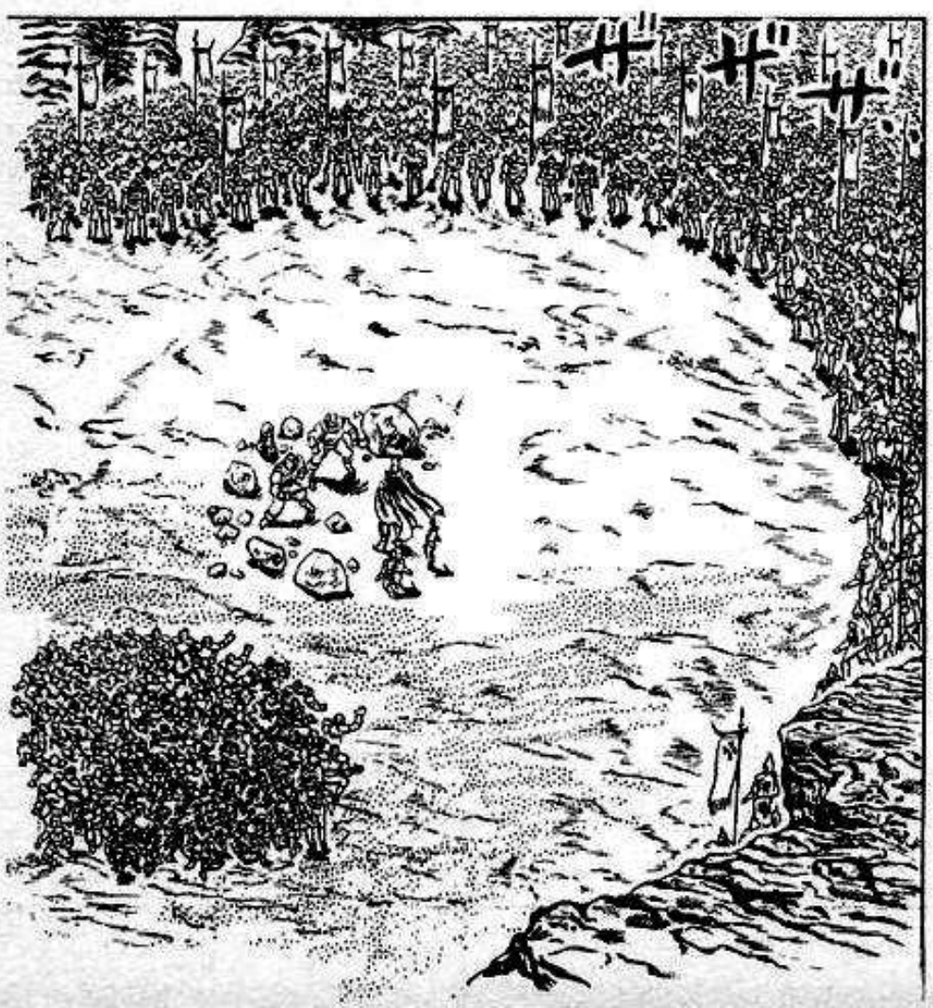


ESTAN PREPA-RADOS PARA ESO?
USTEDES TAMBIEN VOLARIAN

AQUI ESTA LA RES-PUES-TA!
KEH! MIRA MIS OJOS ...


FALCO, ESTAMOS AQUI POR NUESTRA REVANCHA!
MUY BIEN!
QUE DICEN ?
UUH...
AU! MMH...
ATRAS!
AAH! AHI ESTAN!
ガバッ!!
Y LA RAZON ES ESTA !!
NO, PASE LO QUE PASE, NOSOTROS TENEMOS UNA RAZON!
SE SUPONE QUE PROMETIMOS QUE ENTRE LOS TRES DERROTARIAMOS A FALCO!
OIGAN! ESPEREN!
EIN!


QUE?!
ESTE ES EL SIMBOLO DE NUESTRO DESTINO!!
ESO... ESO ES...
SOMOS LOS SUCESORES DEL NANTO SOUYOU KEN*, UNA DE LAS 108 ESCUELAS DEL NANTO SEI-KEN!!
MH... NANTO!
*Puño de los Halcones gemelos del Nanto
SOLO PLANEAN DESTRUIR AL NANTO Y AL HOKUTO POR QUE TEMEN SUS FUERZAS COMBINADAS!!
EN ESTA ERA, SOLO EL HOKUTO Y EL NANTO PELEARAN CONTRA EL EMPERADOR, CON LA RE-BELION DEL HOKUTO, EL NANTO AHORA SE MOVILIZA!!



MUY BIEN, EN ESE CASO... EN NOMBRE DEL EMPERADOR DE LOS CIELOS, APLASTARE A LOS REBELDES!!

ブオオオオ..

ドゴッ


LOS ATAQUES SON CIRCULOS, LA DEFENSA ES UN CIRCULO, LA ESCENCIA DE MI KEN, ES MOVENRSE EN CIRCULOS QUE DESTRUYE TODO!
¿?
HMPH!
ADELANTE!
HA.



*Corte de anillos de luz del Gento




URR GH !!
JA JA JA!! ES IMPOSIBLE ESQUIVAR EL MOVIMIENTO DE LOS CIRCULOS DE MI TECNICA!
Fuuu!!
.....
??


OATA!!
UGH!!


ENTONCES NO TIENES OPORTUNIDADES CONTRA FALCO!!
QUE PASA, KENSHIRO?! SI TIENES PROBLEMAS CONTRA SOLIA LA LUZ PURPURA...
.....
YO, SOLIA, PUEDO ENCARGARME DE BASURAS COMO TU!!
MIRA MI OJO, FALCO ME LO ARRANCO DURANTE UN ENTRENAMIENTO!


MORIRAS AQUI Y EL HOKUTO SE DES-VANECERA PARA SIEMPRE!
PERO GUARDA TUS PALABRERIAS PARA LOS DEMINOS DEL INFIERNO!!
SOLIA DEL GENTO KOU-KEN... RECUERDO HABER OIDO ESE NOMBRE
LA MASCARA QUE NO LLORA!




ENTONCES TAMBIEN LO ESTA HACIENDO EL GENTO KOU-KEN!


DICEN QUE EL EMPERADOR DE LOS CIELOS HA EMPEZADO A MOVILIZARSE?!
ASI ES!


SI...
GENTO KOU-KEN ?

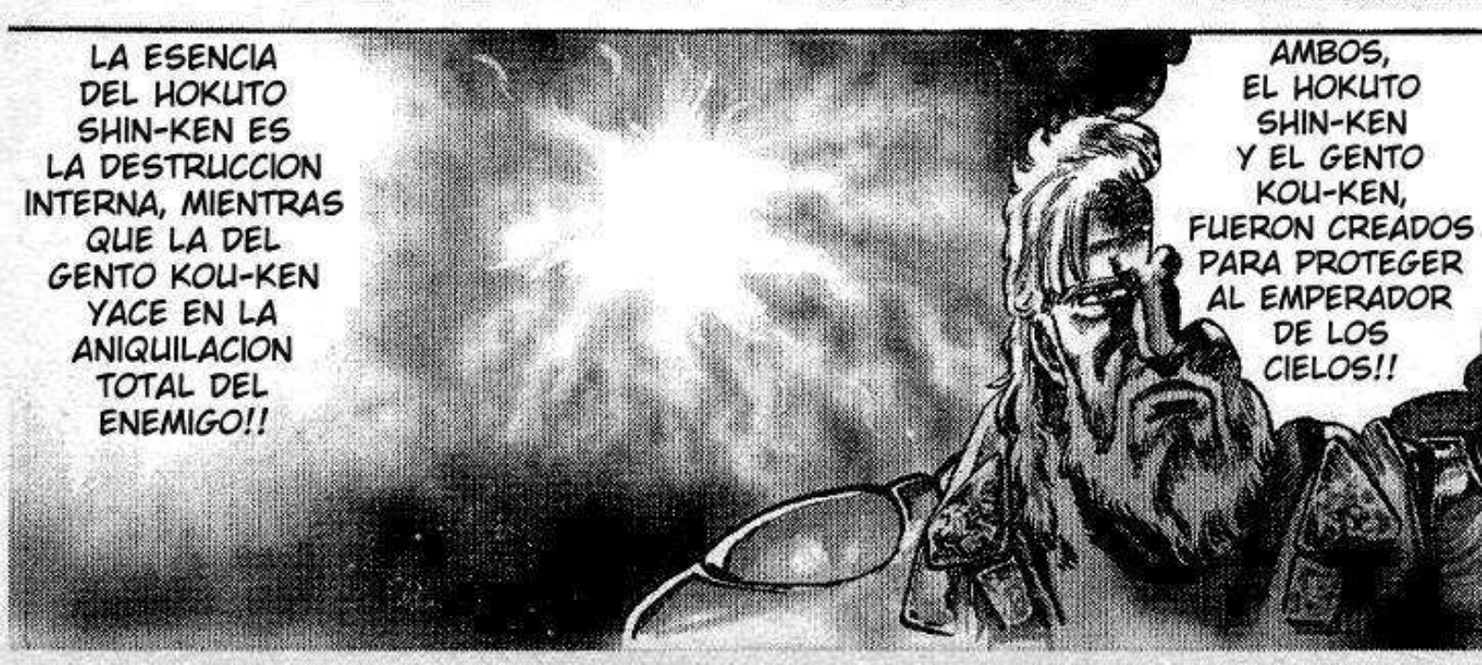
LA ESENCIA DEL HOKUTO SHIN-KEN ES LA DESTRUCCION INTERNA, MIENTRAS QUE LA DEL GENTO KOU-KEN YACE EN LA ANIQUILACION TOTAL DEL ENEMIGO!!
AMBOS, EL HOKUTO SHIN-KEN Y EL GENTO KOU-KEN, FUERON CREADOS PARA PROTEGER AL EMPERADOR DE LOS CIELOS!!


ESTE USA EL TOUKI COMO NAVAJAS PARA CORTAR EL CUERPO DEL ENEMIGO A UN NIVEL CELULAR EN INSTANTES!!
LOS SUCESORES DE SUS TECNICAS SON CONOCIDOS COMO "EL HOMBRE DE LAS MANOS BRILLANTES" TAMBIEN SE DICE QUE ESTE KEN SUPERA AL HOKUTO SHIN-KEN!!





*Anillos de destruccion




OOR
EE
AAA
!!
EL HOKUTO NUNCA SE DESVANECERA!


GHA AA!!
ATAA!!


AAAH!!


AAH!! GENE-RAL!!


LA LUZ QUE HACE QUE BRILLE SUS CORAZONES ...?


Y POR ESA LUZ, TU MORIRAS AQUI AUNQUE YO MUERA!!
SIN EMBARGO, LA LUZ DEL FALCO-SAMA ES LA QUE HACE QUE NUESTROS CORAZONES BRILLE




B-BIEN HECHO... ESTO ES EL HOKUTO SHIN-KEN ?
JUU...



*Corte de garra de plumas dobles cayendo


JA JA!! ESTA VES SERAS NUESTRO!!
OOH !!


MUERE!!
HUM !!
GHU!!




UUUGH!!


AAH !!


NADIE PUEDE TOCARME, NI SIQUIERA UN RAS-GUÑO!!


HER... HERMANO !!




NO...NO PODEMOS GANAR, FALCO ES DEMASIADO FUERTE!!


HERMANO... QUE ESTAS HACIENDO?! DETENTE!!
BAS... BASTARDOS!! NO SE MUEVAN!!
GILL, TODO A TERMINADO PARA MI, UNA DE MIS COSTILLAS A PERFORADO UNO DE MIS PULMONES, ASI QUE ME LLEVARE A FALCO CONMIGO!!
EIN, LLEVATE A GILL!!
N..NO!! HERMANO!!
TONTO! NO ES NECESARIO QUE MUERAMOS LOS DOS!!
HAA!!
AH!!
BUZZ, CUIDADO !!


HERMANO!!
GH AAA !!
LOH!!
ESTA ATURDIDO! RAPIDO, ACABEMOS CON EL!!
DE... DETENTE, NO PODEMOS HACER NADA PARA AYUDAR A BUZZ!!
NOOO!!


SOY UN GUERRERO DEL NANTO!! NO MORIRE TAN FACIL!!
ズボ!!!


QUE NO MORIRIAMOS JUNTOS?!
NOO OOO OO!!

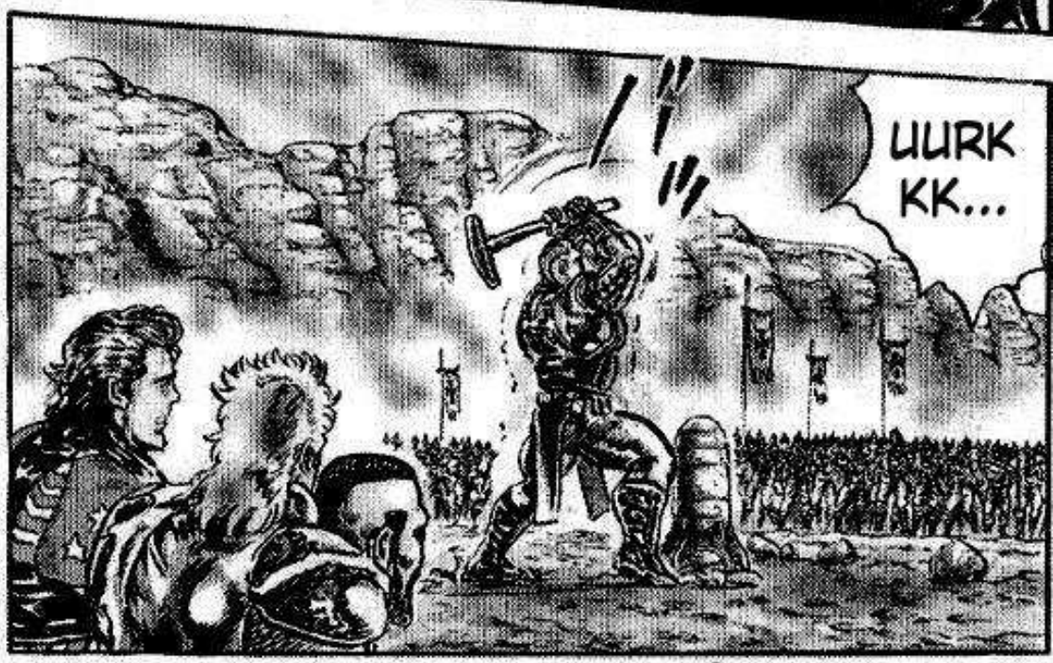
UURK KK...


BUZZ!
VAYANSE DE AQUI Y DEJENME MANEJAR ESTO!!


BUZZ!!
UA AA AH !!


YO ME LLEVARE A FALCO EL DORADO, HONRA MI MI MEMORIA CON UNA SONRISA!
NO LLORES HERMANO, Y NO TE ARREPIENTAS DE NADA!


PUFF ...
VAMOS, DEPRISA LIN-SAN! SUBA RAPIDO!!
ANDANDO !!
.....
MUY BIEN FALCO!! ES HORA DE IRNOS!!
AH!!


AH!!
バキ!!
DO RYA AA !!
AAH AAAH AAH ...
AH...
HIJOS DE PUTA !!
ATRA-PENLO !!


UA AAA AH !!


HER... HERMA- NO!!

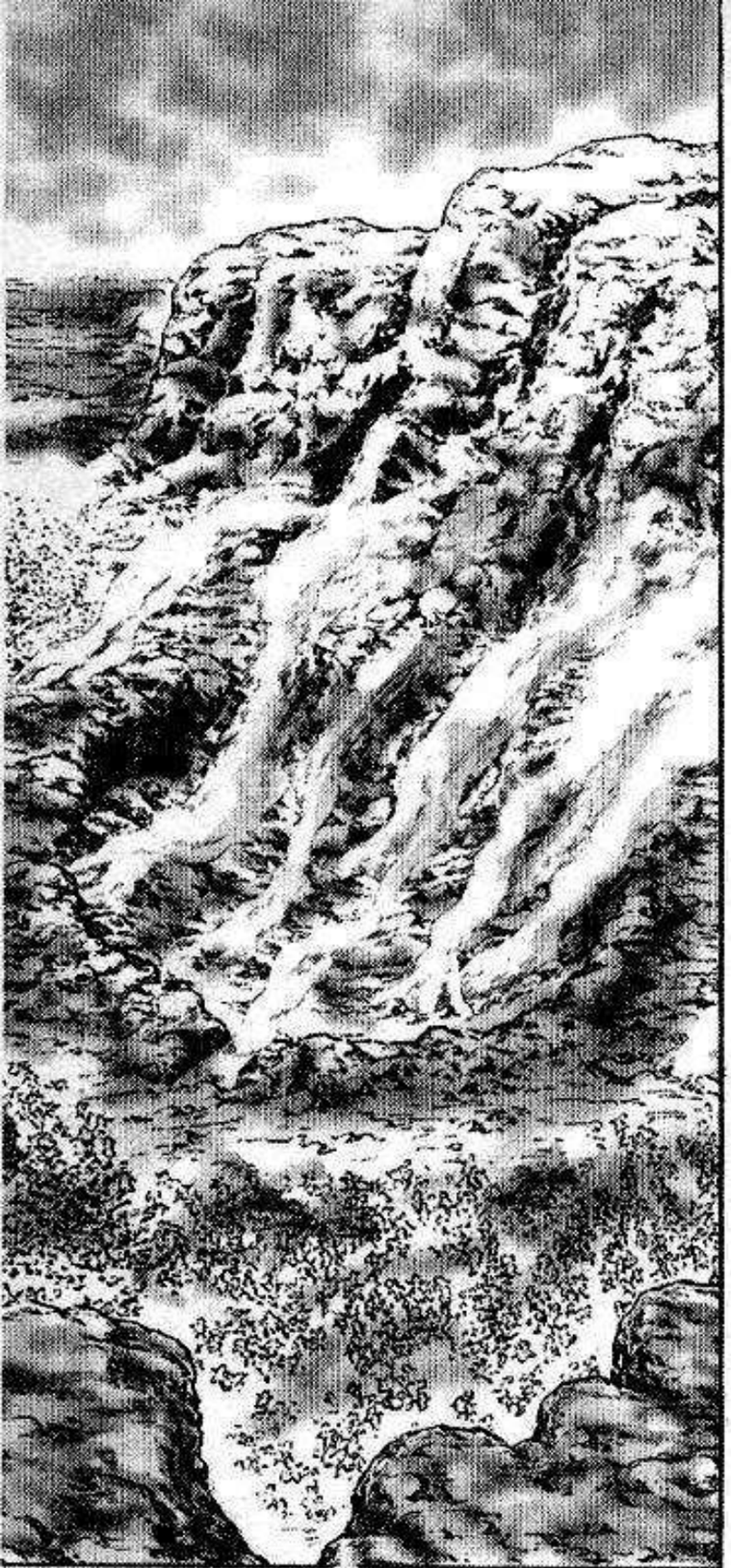


BU... BUZZ... FELICI- TACIONES!


BUZZ-SAN, SU MUERTE NO SERA EN VANO...


ドドド


ドドド


QU...QUE...?! LOS SOLDADOS IMPERIALES SACRIFICARON SUS VIDAS PARA SALVAR A FACLO!!
PO... POR QUE ?!
POR QUE HARIAN ESO?!
UUH... UUGH
A...AHORA PUEDO MORIR EN PAZ SABIENDO QUE MI VIDA SIRVIO AL GENERAL!
QUE ESTU-PIDEZ !!
A FALCO NO LE IMPORTA QUE SE HAYAN SACRIFICADO, NI SIQUIERA A DERRAMADO UNA LAGRIMA!




Y SUS LAGRIMAS YA SE SECARON ...
NO, EL GENERAL FALCO YA DERRAMO TODAS SUS LAGRIMAS POR NOSOTROS




QUE CLASE DE SECRETO NOS ESTA OCULTANDO ?!
PERO QUE DEMONIOS ...!

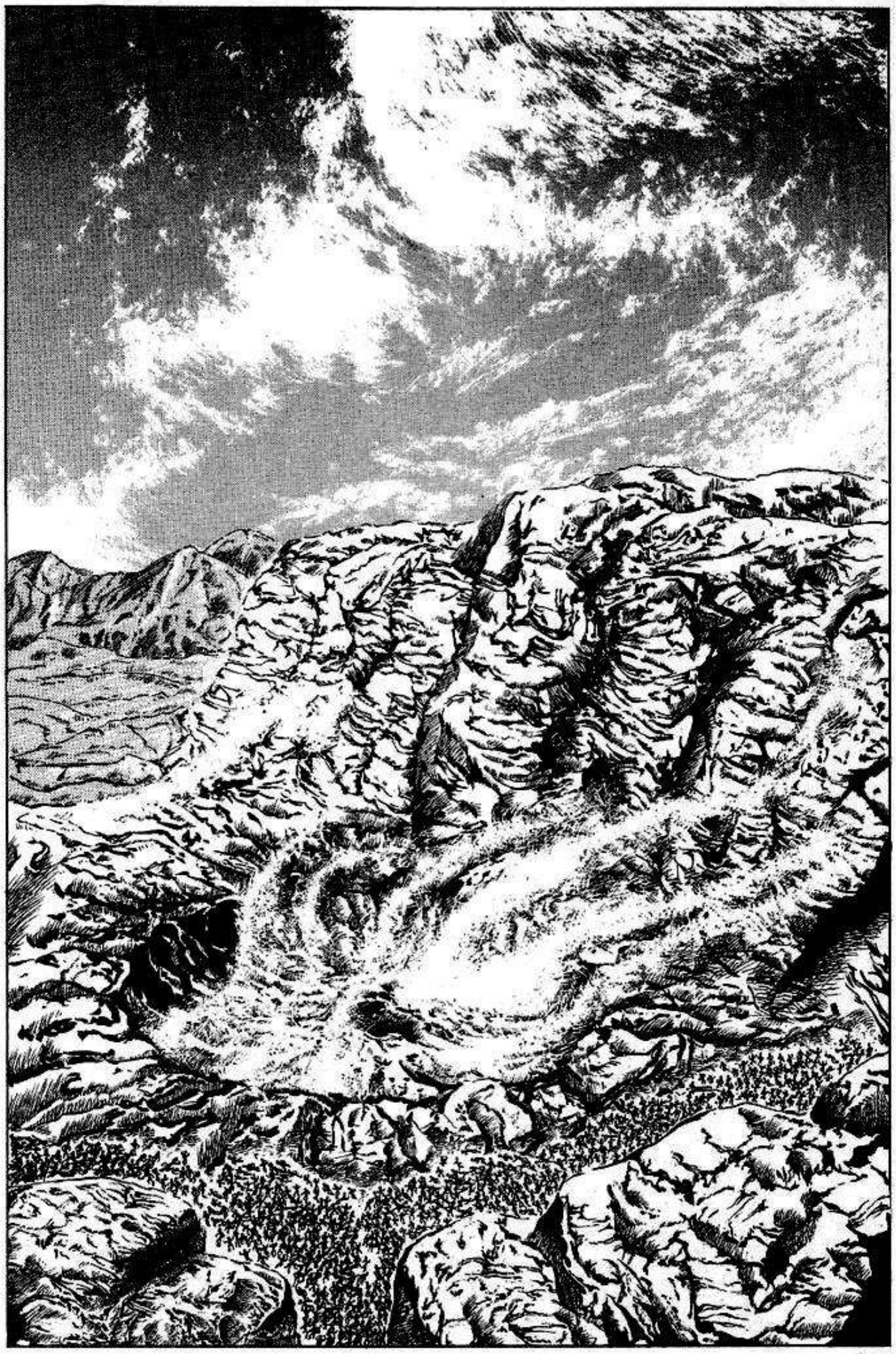


HAAA!!
UN BRAZO ES SUFICIENTE PARA ACABAR CON UN DEBILUCHO COMO TU!
JE JE JE... PREPARATE A CONOCER EL PODER DEL GENTO KOU-KEN!
LAS LAGRIMAS DEL GENERAL SE HAN SECADO!


LAS LAGRIMAS DEL GENERAL
SE HAN SECADO!


LOGRASTE ESQUIVARLO, TE FELICITO POR ESO!
NOSOTROS TRANSFORMAMOS EL TOUKI EN UNA NAVAJA EN NUESTRO CUERPO, Y GOLPEAMOS LAS CELULAS, Y LAS QUE SON TOCADAS SON VAPORIZADAS Y LAS QUE LAS RODEA SON CONGELADAS
ESCUCHA MUY BIEN: EL GENTO KOU-KEN ES UN ESTILO QUE DESTRUYE LAS CELULAS DEL CUERPO
NO HAY NADA QUE MI KEN NO PUEDA DESTRUIR !!


KKG
GG!!
OO
AAA
!!


GURGH!!
ATATATATA!!
ドズゥ
AAH! GENE-RAL!!
VENCIDO POR TI, EL EJERCITO DEL HOKUTO YA ENTRO EN ACCION!
JU JU JU JU... SON MUY DISTINTOS, NUESTROS CAMINOS SON MUY DISTINTOS
UU GGG RGH...
NOSOTROS TAMBIEN, ALUMBRADOS POR LA LUZ DORADA, HEMOS EMPEZADO A MOVERNOS!!
ES LO MISMO CON NOSOTROS!


HUH? Q... QUE ES ESO?
ドドド
QUE?!
ESO NO ES UNA ESTRELLA !!
AH!
PARECE COMO SI UNA ENORME ESTRELLA BRILLARA EN EL CIELO!
SI, ES DE NOCHE PERO ESA LUZ...
IPTTP
ESA ES LA CAPITAL IMPERIAL !!
OOH! ES INCREIBLE!


YO DARE MI VIDA POR EL GENERAL FALCO, EL DORADO!
TU NO MATARAS A SOLIA, LA LUZ PURPURA!
ESTOS... ESTOS HOMBRES NO TIENEN MALAS INTENCIONES ...
QUIEN ES EN REALIDAD FALCO?


AAH... ESO ES LUZ ELECTRICA! HABIA OLVIDADO LA ELEC-TRICIDAD!
PARECE COMO SI SIEMPRE FUERA DE DIA AQUI!


JU JU...LO ENTENDERAN UNA VEZ QUE ESTEN ADENTRO!
PERO COMO ES POSIBLE?
PERO PERO PERO ...
MARCHEN!
DE NUES-TROS DIAS ?
POR EL RESTO ...
DE AHORA EN ADELANTE, TRABAJARAN AQUI POR EL RESTO DE SUS DIAS!
A ... A DONDE NOS LLEVAN ...?
QUE ?!
AAH!
AL ORIGEN DE LA LUZ!
JE JE ...






CALLATE Y PONTE A TRABAJAR DE UNA BUENA VEZ! SERAS UN ESCLAVO HASTA TU MUERTE!
GYA AA!!
YO NO QUIERO MORIR EN UN LUGAR ASI!
YO... YO NO QUIERO ...
DEBE DE ESTAR BROMEANDO !
A... AYUDA !!
AH!
ESCUHEN Y ESCUCHEN BIEN!
SU MAJESTAD, EL EMPERADOR DE LOS CIELOS, DARA UNAS PALABRAS!

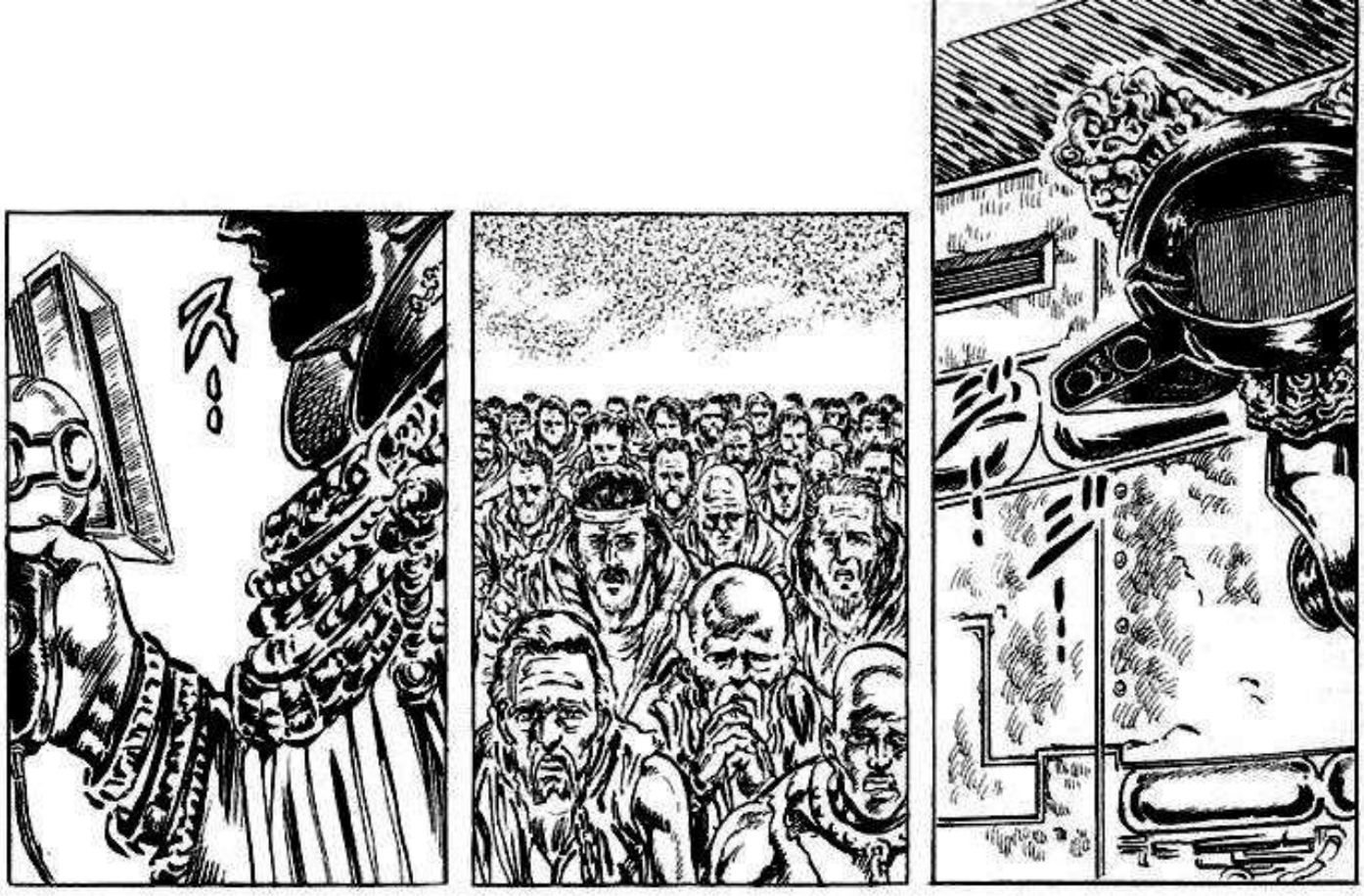

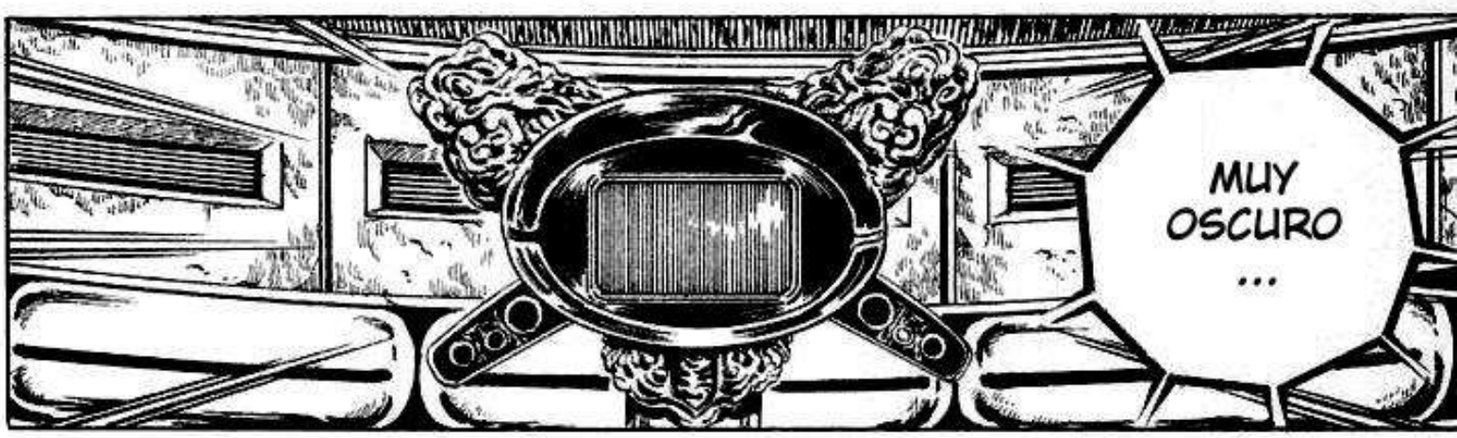
MUY
OSCURO
...

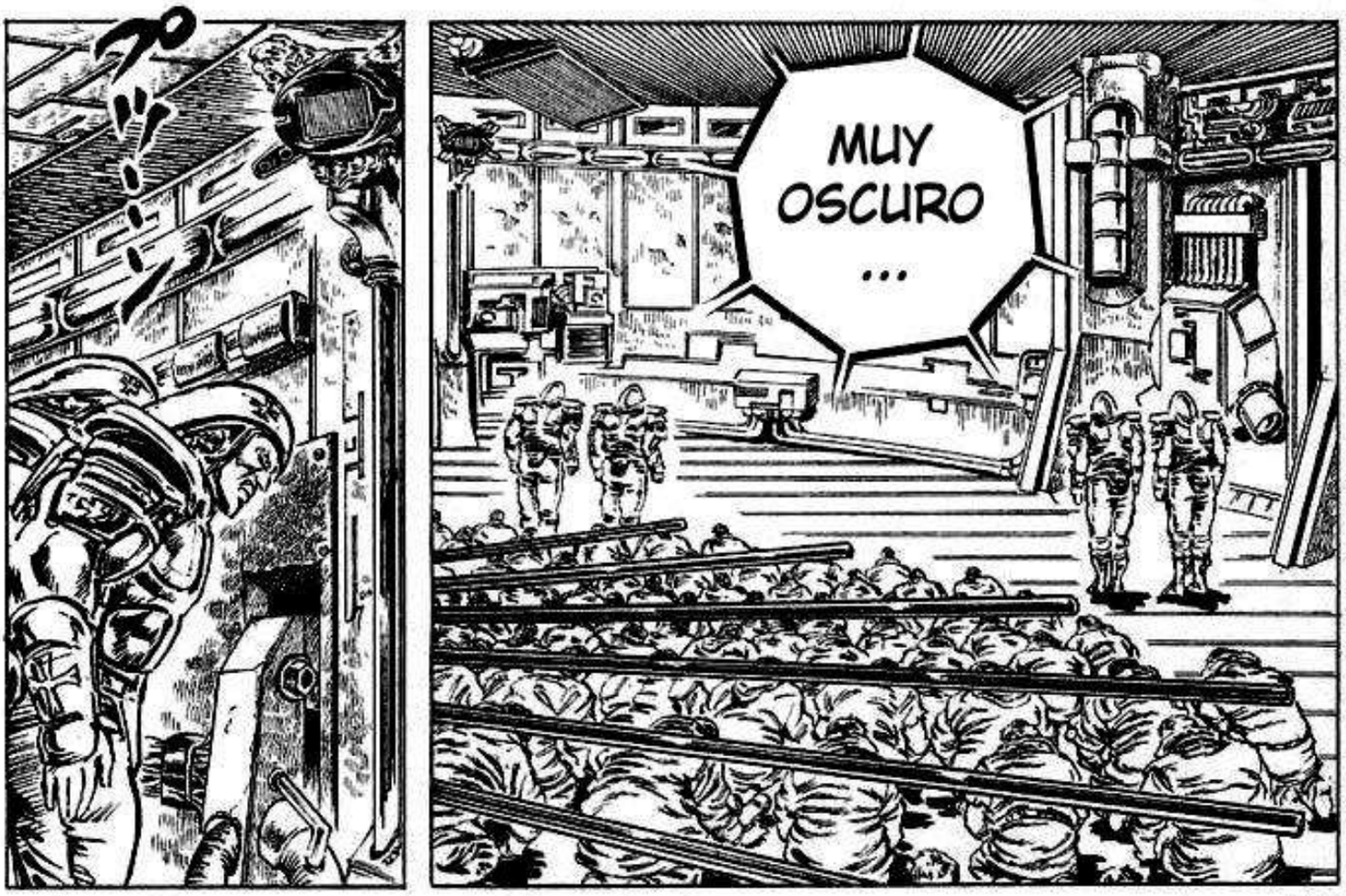
MUY
OSCURO
...


GIREN! GIREN!! GIRE CON TODAS SUS FUERZAS!!
KGAA !!
ESCUCHARON ESO?! A NUESTRO EMPERADOR NO LE GUSTA ESTAR EN LA OSCURIDAD!!
OYE TU, EL DE AHI!! QUIEN TE DIJO QUE PUEDES DESCANSAR ?!
NO...NO PUEDO RESPIRAR ...!
AAA AGH ...
UAH ...
EH?!


FA... FALCO!
OH... FALCO-SAMA!
EL GENERAL GOBERNADOR LO BUSCA!
GENERAL!!
MIERDA!


ギィ!


ESTA LLORANDO! EL GENERAL FALCO YA NO PUEDE LLORAR, PERO SU PIERNA ESTA LLORANDO ...


ギィ
ギィ


LO CONOCES, RIHAKU?
YA VEO... ENTONCES ES CIERTO QUE FALCO ES EL GRAL. DEL GENTO KOU-KEN
.....
HER-MANO ...


QUE ?!
UNA VEZ, VOLVIENDO A AQUELLOS LOCOS TIEMPOS, EL CAMBIO SU PIERNA POR LA AMBICION DE RAOH!
SI!


TU ERES FALCO DEL GENTO KOU-KEN?
LA AMBICION DE RAOH ARRASABA COMO UNA TORMENTA NUESTRO MUNDO! SU INFLUENCIA MALIGNA AMENAZO LA ALDEA DEL EMPERADOR!
SI, YO SOY!
PELEARAS O TE RETIRARAS? QUE ELIGES?


SOLO TE PIDO QUE PASES POR ESTA ALDEA SIN ATACAR!
NO ELIGO NINGUNA DE LAS DOS
FALCO, POR QUE NO QUIERES PELEAR?
MH?
HMPH... ESTE HOMBRE DICE LA VERDAD...
Y AUNQUE LO DERROTE, SUS HOMBRES SAQUEARIAN LA ALDEA Y MATARIAN A LOS ALDEANOS
CON EL TERROR INS-TRUIDO POR RAOH, LOS SOLDADOS TERMINARAN CONVIRTIENDOSE EN PERROS SALVAJES
PUEDO DERROTAR A RAOH, PERO ESO SEGURO SERIA A COSTA DE MI VIDA
POR ESO TE DARE UN REGALO!
NO PUEDO PERMITIR QUE ESO PASE!


TOMA LA PIERNA DEL HOMBRE QUE SE CONSIDERA EL MAS FUERTE DEL GENTO KOU-KEN!


NO QUIERO QUE NI UNA SOLA GOTA DE SANGRE DE ESTOS ALDEANOS SE DERRAME!
.....
Y DIO SU PIERNA DERECHA POR LOS ALDEANOS ?
SI, SU ACTUAL PIERNA DEBE DE SER UNA PROTESIS


EL NO PUEDE MATAR AL EMPERADOR!
POR LAS REGLAS QUE EL MISMO SE IMPUSO!


PERO...COMO PUEDE UN HOMBRE ASI OBEDECER LAS ORDENES DEL EMPERADOR...? EL DEBERIA DE ODIAR LA TIRANIA MAS QUE NADIE!


ASI ES! POR QUE NO SE CARGA AL EMPERADOR?




KENSHIRO-SAMA, SABE LO QUE ES ESTO?
EL CANAL DE LA MUERTE!
.....
SOLO HAY UNA SALIDA PARA LOS ESCLAVOS CAPTURADOS: ESTE CANAL! NADIE PUEDE ABANDONAR LA CAPITAL CON VIDA
SON CADAVERES, TODOS LOS ESCLAVOS QUE MUEREN, SON ARROJADOS A ESTE CANAL


EL CANAL DE LA MUERTE!






SHOKI
...
...


HMPH


FALCO!
NO TIENES
PORQUE
IR A VER
A JAKOH

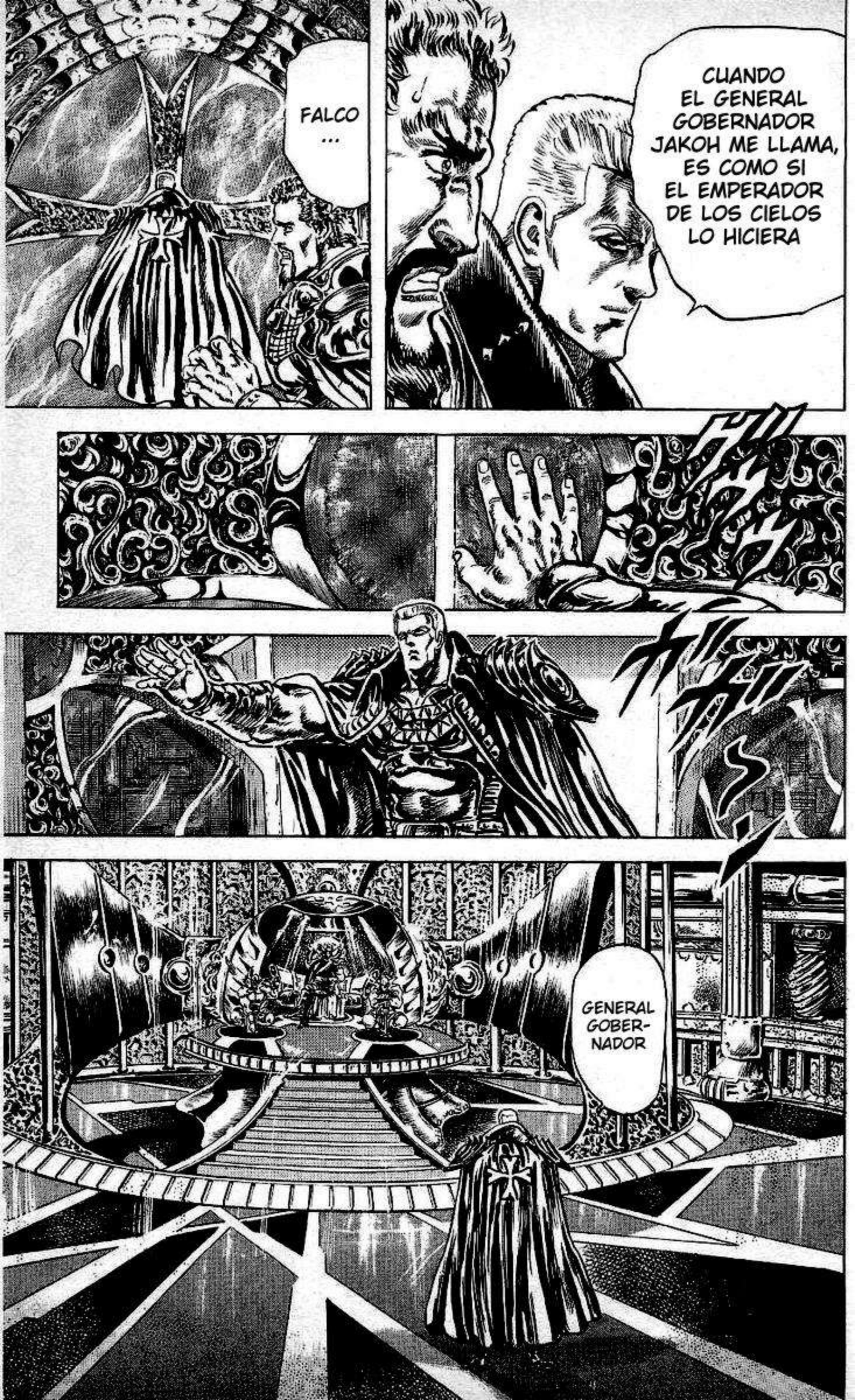
FALCO ...
CUANDO EL GENERAL GOBERNADOR JAKOH ME LLAMA, ES COMO SI EL EMPERADOR DE LOS CIELOS LO HICIERA
GENERAL GOBER-NADOR


FALCO
POR QUE VOLVISTE SIN HABER ARRASADO POR COMPLETO CON EL EJERCITO DE LOS REBELDES?


POR QUIEN ME TOMAS ?!
MAS BIEN SUENA COMO SI TE HUBIESES ASUSTADO
UN ENEMIGO INESPERADO APARECIO
UN ENEMIGO INES-PERADO ?
KEH!
UH!
DEBES INCLINARTE CUANDO ESTES ANTE MI PRESENCIA !!
JEJE


JEJE JEJE !!
AGH!
TU PIERNA DERECHA NO DEBERIA DOLERTE
YO SOY EL GENERAL GOBERNADOR QUIEN SE LA HA CONFIADO TODO EL PODER DEL EMPERADOR DE LOS CIELOS! Y TU TE ATREVES A LEVANTAR TUS PUÑOS HACIA MI?!
Q...QUE SIGNIFICA ESA MIRADA?! TE ATREVES A DESAFIARME ?!


HIJOS MIOS, INFORMEN A FALCO QUE CLASE DE PERSONA SOY!
JE... IDIOTA!
EL UNICO EN EL QUE EL EMPERADOR DE LOS CIELOS CONFIA!
SI! NUESTRO PADRE ES EL GOBER-ANDOR GENERAL!
SU BOCA ES LA BOCA DEL EMPERADOR DE LOS CIELOS!!
SI!
Y MI BOCA?


WHA JAJA JAJA JA !!
ESCU-CHASTE ESO?!
ENTONCES VE Y DERROTA AL HOKUTO!!
TE DUELE, FALCO ?


.....
TODO EN LO QUE RESIDE EL HOKUTO ES MALDAD!!
DERROTA AL HOKUTO Y A CUALQUIERA QUE SE REBELE CONTRA EL EMPERADOR DE LOS CIELOS!!
EH?!
YA ES SUFICIENTE !!
NO PUEDO SOPORTAR ESTO!!
SHOKI!


MUERE!!
TU ERES LA VERDADERA FUENTE DE TODO EL MAL!!
UAA AAH !!
QUE ?!


EL SOLO PRETENDE PASAR POR ENCIMA DE LAS PALABRAS DEL EMPE-RADOR DE LOS CIELOS!!
DEBES DE SABER QUE JAKOH ODIA EL HOKUTO POR MOTIVOS PERSONALES!!
HAH
HAH
HAH
.....
POR QUE TOLERAS ESTAS DESGRA-CIAS?!
POR QUE FALCO?! POR QUE LO OBE-DEZES CIEGA-MENTE?!
HUH ?!
グオオオ..
ボ!!
ボ!!


ACEPTARE TU PIERNA
ES MAS DIGNA QUE ESTA ALDEA, QUIZAS TANTO COMO UN PAIS
.....
SAL DE AHI, RATA APESTOSA !!


AAH!!
KGG!!
GHAA!!
JA-KOH!
PARECE COMO SI PALEARAS UNA CONS-PIRACION ...


DE OTRA MANERA, UN DIA SERA UNA GRAN AMENAZA PARA TI
FALCO, ESTE HOMBRE... SERIA MEJOR SI LO MATARAS
ドサ
ドドドド
EL TERROR CAUSADO EN JAKOH POR RAOH ES LA CAUSA POR LA QUE QUIERE DESTRUIR AL HOKUTO!
HO... HOKUTO! N-NUNCA OLVIDARE ESTO! EL UNICO QUE AMENAZA MI FUTURO ES EL HOKUTO!
HASTA HOY, HEMOS ESTADO LUCHANDO GUIADOS POR TU LUZ...
PERO ESTO, ESTO YA ES DEMA-SAIDO !!
MIENTRAS EXISTA EL HOKUTO, MI FUTURO ESTA EN PELIGRO!


MUERE, JAKOH !!
UAAH!!
PERDO-NAME SHOKI !!
GWAA!!
FA... FALCO...


WHAAAA!!
AAAAAH!!
AAAH!!
SHOKI TAMBIEN ERA UN GENERAL DEL EMPERADOR DE LOS CIELOS! Y VOY A ENT-TERRARLO CON MIS PROPIAS MANOS!
UUH...


U...
UUH...




LO SIENTO, PERO EL CANAL ES LA UNICA MANERA PARA SALIR


FA...FALCO, ME PUSISTE EN ESTADO DE MUERTE FALSA?


PERO POR QUE OBEDEZES A JAKOH?
NO ES NECESARIO QUE LO DIGAS


NO PUEDO IGNORAR LAS LEYES DE 2000 AÑOS DE NUESTRA ESCUELA
FA... FALCO


AHORA VIVE LIBRE!
SHOKI, TU YA ESTAS MUERTO, Y A NO TIENES PORQUE SER FIEL AL EMPERADOR DE LOS CIELOS


SI LO MATO, MATARE AL EMPERADOR, EL DESTINO DEL GENTO KOU-KEN ES PROTEGER AL EMPERADOR
EL EMPERADOR DE LOS CIELOS A CAIDO EN MANOS DE JAKOH!


ADIOS, AMIGO!
FALCO ...!


GWAA!!
KU KU ...
TAL Y COMO LO SOSPECHE


KE... KEN-SHIRO ?
HUH ?!
QUE ?!
KENSHIRO-SAMA! ESTE AUN RESPIRA!
KEN...LO CONOCES ?
.....
!!!!
UH...
ERES... ERES TU... CLARO... TU ERES EL HOMBRE DEL HOKUTO...
EL... EL DES-TINO ES ALGO... MUY EXTRAÑO ....
EL NOS DIO A YURIA Y A MI NUESTRA TIERRA PROMETIDA!
SI, LO CONOZCO!

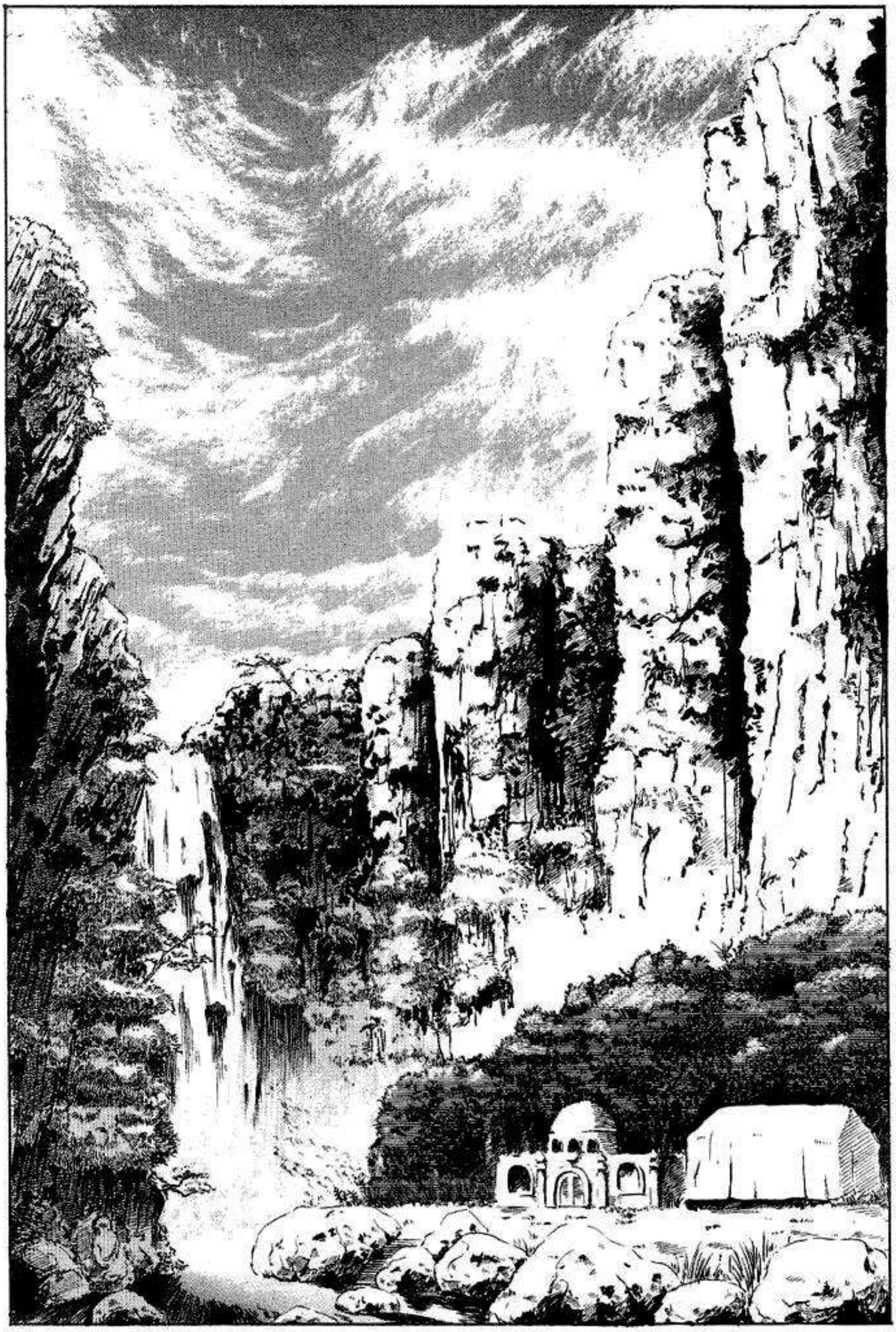


LA LANZA DE LA IRA!
SHOKI
...


LA LANZA DE LA IRA!


ESTAS BIEN YURIA?
.....
SI...
UU AAA AH !!


BANDIDOS! ESTAN ATACANDO LA ALDEA!
GWAA AAA!!


ゴッ






JE JE
JE JE!
TONTO
...




QUE
?!


JAJA JAJA JA!!
UAAH!!
KYAA!!
LLEVENSE TODA LA COMIDA Y AGUA QUE PUEDAN!
HUH ?!
WHAA!!
MATEN A QUIEN SE RESISTA!!
TAMBIEN LLEVEN MUJERES !!
QUE PASA ?
AH ... HAH ...


EH?!
HEY... QUE TE PASO?!
UUH UUGH !!
AAA AAH ...!!
AH ?!
AAAA AAAH!!
WHAA AAA!!
EH?
AH!


EEH?! QUE RAYOS QUIERES?!
VAMOS!!


GHA!!




HIJO DE PUTA !!

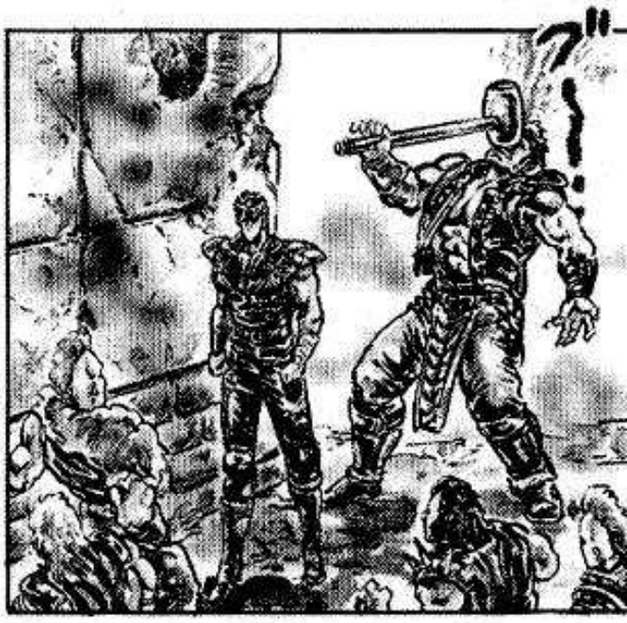


GRR!!


GHU!!


AH?!


QUE LE HICISTE ?! MUERE !!
GWAA AAAA AAH!!
QUE ...?!
AAH!!
KU!!
GWA!!
PWU!!




OH...
AH...







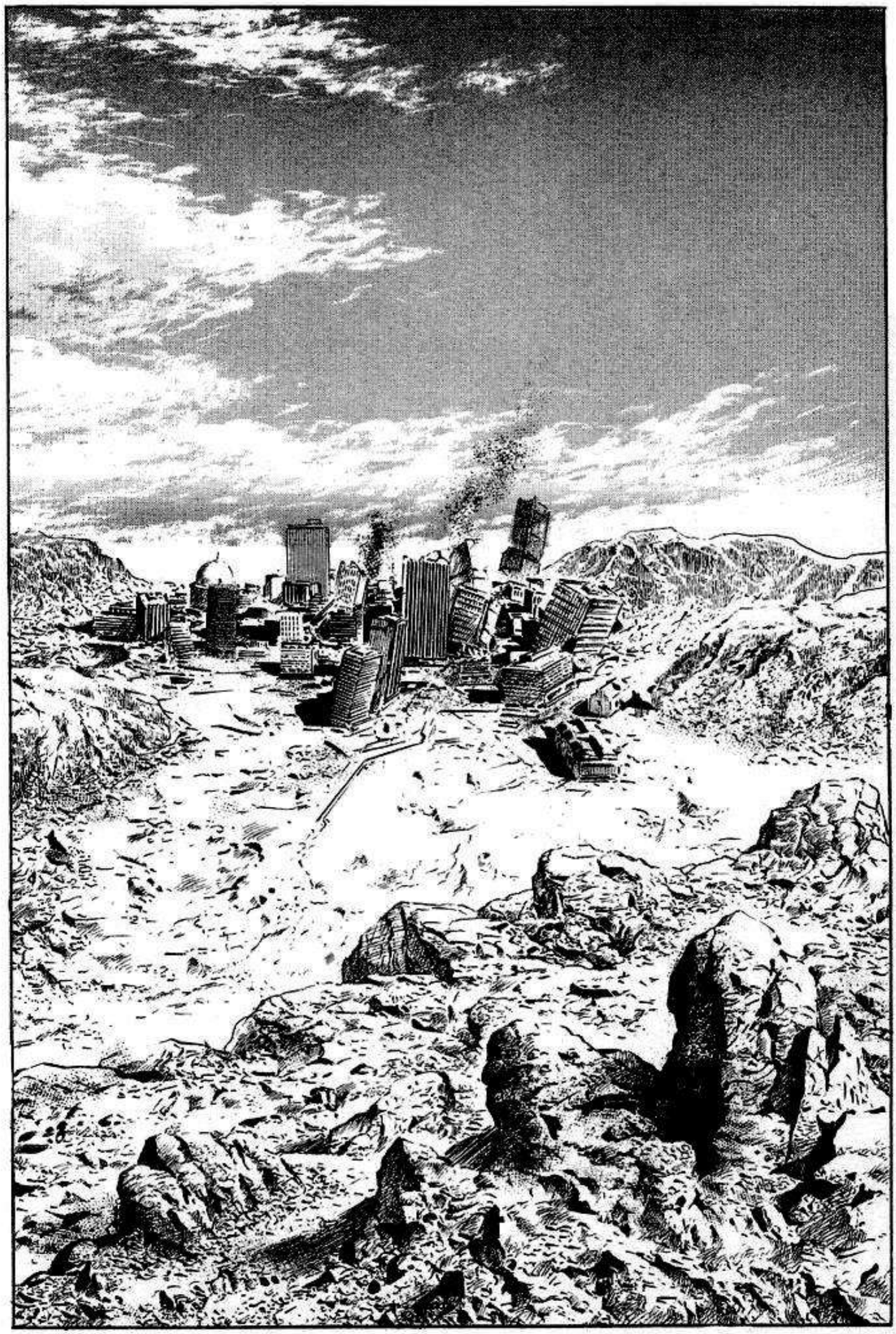


NO HUYAN! NI SE LES OCURRA ESCAPAR DE MI!!
MALDITOS BANDIDOS! TOMARON VENTAJA DE QUE NO ESTABA Y ATACARON LA ALDEA!
POR TODOS LOS ...!!
ESTE... ESTE HOMBRE ACABO CON LOS BANDIDOS
SHOKI-SAMA!






NO FUE NADA... ESTABA PASANDO POR AQUI...


SOY SHOKI, LIDER DE ESTA ALDEA! POR FAVOR PERMITAME EXPRESAR MI GRATITUD!




ESTUVO DELICIOSO
GRACIAS




BUSCAMOS UN LUGAR DONDE VIVIR
ESTAN VIAJANDO ?




ESTA ENFERMA ?


COFF
UH...




NO SEAN TIMIDOS, PUEDEN VIVIR AQUI TANTO COMO DESEEN
POR AHI HAY UN JARDIN Y UN ESTANQUE
MUCHAS GRACIAS ...


USO ESTE LUGAR CUANDO NECESITO ESCON-DERME
TENGO MUCHOS ENEMIGOS


UNA BUENA ACCION TRAE OTRA BUENA ACCION


SI LO SE, TAL VEZ ME VEA FORZADO A PELEAR CONTRA TI
ES MEJOR ASI
NO PREGUNTARAS POR MI NOMBRE?
.....
ASI QUE NO PUEDO ABANDONARLOS
EL TIEMPO DE ESTA MUJER EN LA TIERRA ES CORTO
UN HOMBRE QUE DERROTO A UNA BANDA DE LADRONES VIVIRA AQUI CON SU MUJER
SHOKI-SAMA?
YURIA, VIVE FELIZ A LADO DE ESTE HOMBRE!
!!
.....
HASTA LUEGO
!!


JE... HA PASADO MUCHO TIEMPO DESDE QUE ALGUIEN TOCO MI CORAZON ASI
SHOKI-SAN
KEN! ESTA LANZA FUE CON LA QUE MATARON A SHOKI, PERTENECE A SHIENO, UNO DE LOS HIJOS DE JAKOH
.....
SIN ESA TIERRA, YURIA NUNCA HUBIERA TENIDO UN LUGAR DE DESCANSO
SHOKI ...


EL...EL EJERCITO DEL HOKUTO SE DIRIGE A LA PRIMERA PUERTA!
BAH! IDIOTAS!


MI PADRE LE TEME AL HOKUTO, PERO NO HAY NADA DE QUE TEMER!
QUEMEN SU BANDERA !!


EL EMPERADOR DE LOS CIELOS NO SE PREOCUPA POR UN EJERCITO TAN PEQUEÑO!


ESTAN QUEMANDO NUESTRA BANDERA!
ESTE SERA SU DESTINO !!
MIREN ESTO, ESCORIAS DEL HOKUTO!


OO AAA AH !!
!?
EEH?! HAY ALGO BRILLANTE VINIENDO HACIA ACA!!
AAH!!
WHAAA!!


SHIENO-SAMA!!
DESDE AHORA, ESTA PELEA ES MI PELEA!
ES... ESTA ES MI LANZA ...!!
AH...
IMPOSIBLE! UNA LANZA NO PUEDE SER LANZADA DESDE TAN LEJOS!




LA SOMBRA NEGRA
INVOCA A LA MUERTE
AH!!
UA
AA
AA
AA
AH
!!


GGGH!!
UU GH !!
WHAAAA!!
LA SOMBRA NEGRA INVOCA A LA MUERTE

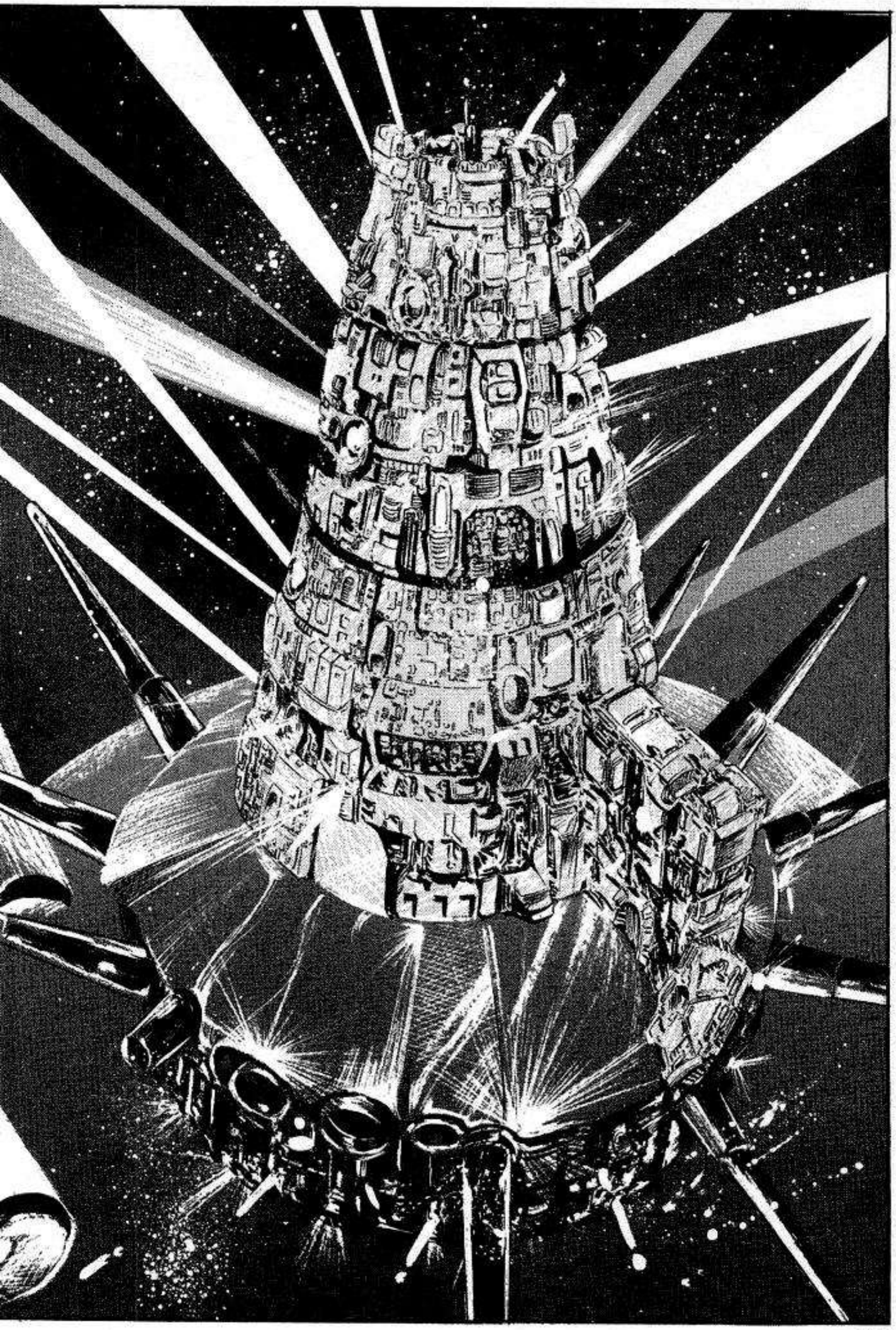


AAAAH!!
DE...DE QUIEN ERA ESA SOMBRA AUN MAS GRANDE QUE LA DE RAOH?!
HAH
HAH
HAH
MI...MI HERMANO FUE...
PA... PADRE !!
HAAH ...


Q-QUIEN HIZO ESTO?


LA... LA PRIMERA PUERTA FUE DESTRUIDA DESPUES DE QUE MATARAN SHIENO-SAMA!
SHI... SHIENO ...!


KE... KENSHIRO DEL HOKUTO!
SO... SOLO UN ENEMIGO!


.....


ES UN HOMBRE ATERRADOR! CAMINA CON CALMA, IMPARABLE, A TRAVEZ DE NUESTRAS TROPAS, COMO SI NO HUBIERA NADA EN SU CAMINO!


EL HOMBRE QUE DE-RROTO AL FEROZ RAOH ?!
KE... KEN-SHIRO ?!




YA LLEGO A LA SEGUNDA PUERTA!


ES POR QUE ESTA TOTALMENTE ELECRTI-FICADA!
AUNQUE SEAS TAN FUERTE, NO PODRAS ABRIR ESTA PUERTA!
ESCUCHA: NINGUNO DE NOSOTROS TE TENEMOS MIEDO!
TU ERES KEN-SHIRO ?!
ガ!!
JAA!! YA TE VAS, GALLINA?!
ガル
JAJA JAJA JA!! VAMOS, INTEN-TALO!!
ES QUE QUIERES QUEDAR ROSTIZADO ?!
SI CREES QUE ROMPERAS LA PUERTA CON ESO, PUES ADELANTE!
HEY!
ガガ!


QUE?!
YA TE LO DIJE, NADA TE SERVIRA!
DGW EAA!!
EEEH?!




GWA GA GA GA GA GA !!


AAH... AH... AAH!!
GHA!!


A... A... ATA-QUEN !!
UUH!


TODO AQUEL QUE SE META EN MI CAMINO, MORIRA!




OAAAAAH!!


AAAH!!
ATA!!
BGWA!!


BWRA!!
ATATATA!!
OAA!!
ATATATATATATATATA!!


MIERDA!
MATENLO, MATENLO! ESO NO ES TRABAJO PARA FALCO-SAMA!
EL EJERCITO DEL GRAL. GOBERNADOR SE ENCARGARA DE ESTO!
A LA CARGA !!
MUERE!!


EH?!
GLEH!!
VIENE HACIA ACA!!
GW AA AA !!


NO QUEDA TIEMPO QUE PERDER... ELLOS NO PODRAN DETENER A KENSHIRO!
AUN NO AVERIGUAS DONDE ESTA ENCERRADO EL EMPERADOR DE LOS CIELOS?
MYU...
YA VEO ...
JAKOH SUELE GUARDAR MUY BIEN SUS SECRETOS ...
NO...


?!
ESTAS... ESTAS PREPARADO PARA MORIR?
FALCO
PERDONAME POR PREO-CUPARTE
...NO MORIRE EN VANO
QU... QUE?! MI...MI EJERCITO TAMBIEN?!


LUZ !!
ESTA MUY OSCURO !!
SI... EL COMANDANTE FUE ASESIANDO DE UNA FORMA HORRIBLE! KENSHIRO SE ACERCA A LA CAPITAL IMPERIAL CADA VEZ MAS!
GHAA!!
HYAAA!! IMBECILES!! ESTA MUY OSCURO!!
ESO ESTA MUY MAL!
EL HOKUTO BRILLA EN EL CIELO OSCURO! Y JAKOH LE TEME A LA OSCURIDAD!


!!
JAKOH !!
AH!
UG HA AA !!
FA...FALCO-SAMA! EL EMPERADOR ESTA EN GRAVE PELIGRO!
DUE... DUELE!
PA-DRE ...!
AH!
AG AA GH !!
HAAH HAAAH HAAH!


HAZ QUE DESAPARE-ZCA DE ESTE MUNDO!!
MATA A KENSHIRO !!
!!
FALCO !!
HAZLO, O DESPIDETE DE LA VIDA DEL EMPE-RADOR!!
.....



EL ASESINO DORADO - FIN DEL TOMO 17

■ジャンプ・コミックス

北斗の拳

17 黄金の刺客！ の巻

1987年7月15日　第1刷発行
1996年9月15日　第27刷発行

著者　武論尊
©Buronson 1987
原哲夫
©Tetsuo Hara 1987
編集　ホーム社
東京都千代田区一ツ橋2丁目5番10号
〒101-50　電話　東京　03(5211)2651
発行人　後藤広喜
発行所　株式会社　集英社
東京都千代田区一ツ橋2丁目5番10号
〒101-50
電話　東京　03(3230) 6233(編集)
03(3230) 6191(販売)
03(3230) 6076(制作)
Printed in Japan
印刷所　株式会社　美松堂
中央精版印刷株式会社

本書の一部あるいは全部を無断で複写複製することは、法律で認められた場合を除き、著作権の侵害となります。

乱丁・落丁本はおとりかえいたします。

ISBN4-08-851677-X C9979

JUMP COMICS

ふたりの
天帝！の巻

北斗の拳 18

原作 武論尊
漫画 原 哲夫

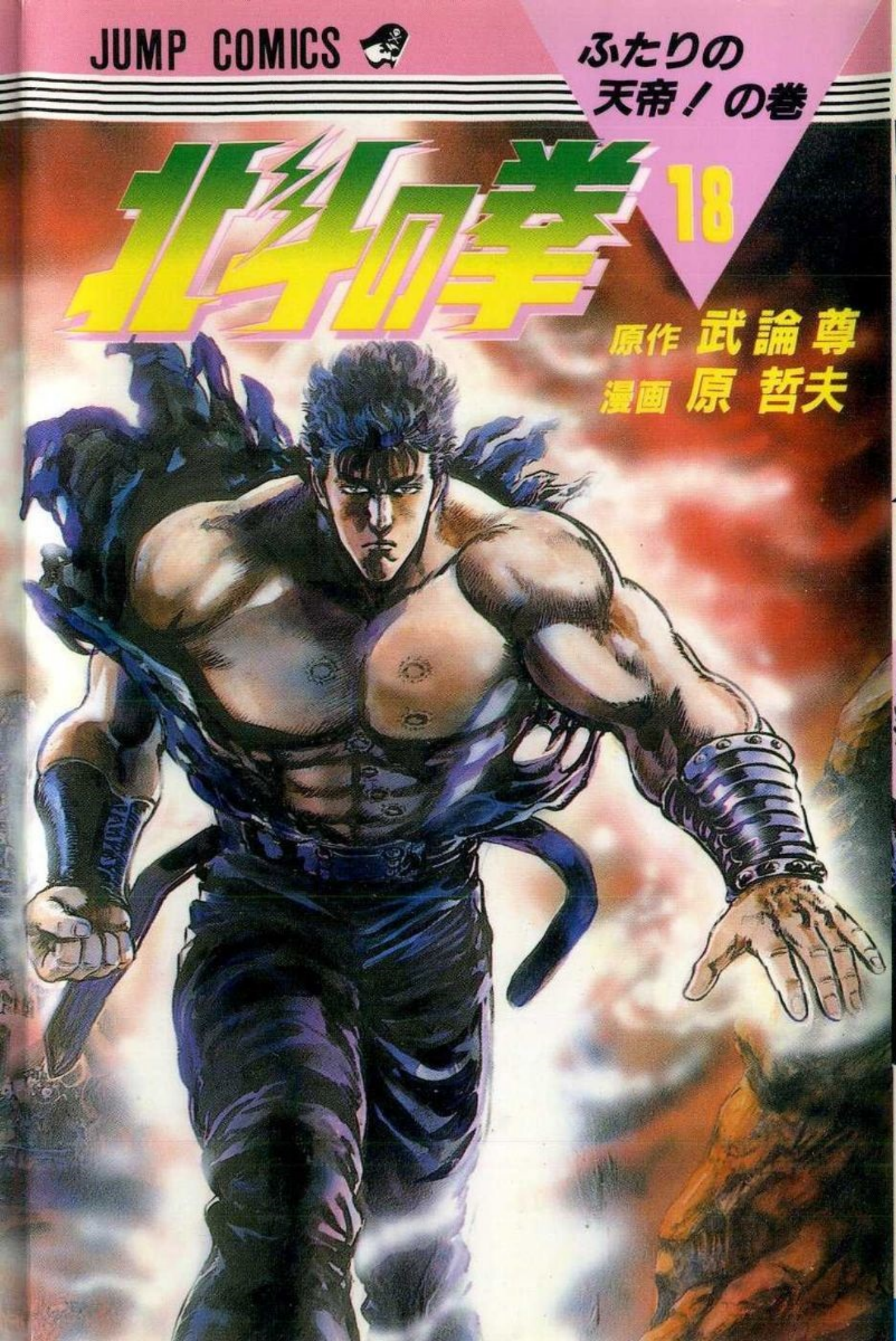

北斗の拳 18



原 武論尊
哲夫

☆1678
集英社

JUMP COMICS

北斗の拳

18

LOS DOS EMPERADORES DEL CIELO!



GUION: BURONSON
DIBUJO: TETSUO HARA


北斗の拳
TODO AL CIELO!


GW
AA
AA
!!


A EL!!
UUH...
ATA!!
HYA AAA !!
EH?!


NOSOTROS ESTAMOS LISTOS PARA MORIR POR FALCO-SAMA!


ERES HOMBRE DE FALCO?
TU ERES DIFERENTE DE LOS DEMAS SOLDADOS


KK...


Y AUNQUE MUERA, NO PASARAS!
S... SI, ASI ES!


SOLO ESPERARE A FALCO
ﾐｬﾗ!




MUY BIEN, ENTONCES ...


ﾐｬﾗ!


KENSHIRO... ESTA ES TU MANERA DE LLAMARME?
ME LLAMO? FALCO-SAMA?


SI LO MEDITO... ME VEO FORZADO A ACEPTAR QUE MI DEBILIDAD ES LA CAUSA DE TODAS ESTAS DESGRACIAS
MMH...


ES POSIBLE QUE LOS 2000 AÑOS DE HISTORIA DEL GENTO KOU-KEN TERMINEN CONMIGO...
PERDONENME, ANTEPASADOS DEL GENTO!
SERIA MEJOR SI LO MATARAS, DE OTRA MANERA, UN DIA SERA UNA GRAN AMENAZA PARA TI
SI AL MENOS HUBIERA ESCUCHADO LAS PALABRAS DE RAOH...


AH!!
NO!!
JAKOH!
HAH
UH...


NO LE IRAS A CREER A AQUEL BARBARO, VERDAD?! RECUERDA QUE TAMBIEN SOY MIEMBRO DE ESTA ALDEA!!
ES... ESPERA!






QUE?
TU, TU... TU TE ATREVERIAS A MATARME ENFRENTE DE TU MADRE ?!






AH!


HEH
HEH
UAAH!!
FUE TU MADRE QUIEN ME CRIO, SERIAS CAPAZ DE MATARME FRENTE A SUS PROPIOS OJOS?! VEAMOS SI TE ATREVES!!
JE JE JE!
VIENDO A MI ANCIANA MADRE REZAR, NO PUDE SEGUIR


NO, NOSOTROS TE SERVIMOS PORQUE ENTENDEMOS TU SITUACION


Y TODO ESTO ES POR MI DEBILIDAD!


SAIYA ...


UNA VEZ QUE MI MADRE MURIO, EL TOMO PRISIONERO AL EMPERADOR DE LOS CIELOS PARA GARANTIZAR SU SEGURIDAD, Y EN NOMBRE DEL EMPERADOR, CONSTRUYO LA CAPITAL IMPERIAL


Q... QUE ES ESTO?




CUALES SON SUS ORDENES?




QUE?!
SI VES QUE PUEDA PERDER EN MI PELEA CONTRA KENSHIRO, PRESIONA EL BOTON, JAKOH Y EL EMPERADOR VOLARAN EN MIL PEDAZOS JUNTO CON LA CAPITAL IMPERIAL!
ES EL DETONADOR DE UNA BOMBA OCULTA EN LAS PRO-FUNDIDADES DE LA CAPITAL IMPERIAL


USTED... USTED TIENE TODO PLANEADO!
FALCO-SAMA...


Y ESCAPARA JUNTO CON SU MALDAD
SI SOY DERROTADO, EL HORROR HACIA EL HOKUTO VOLVERA LOCO A JAKOH Y MATARA AL EMPERADOR


UK!
MYU-SAMA, QUIEN POR AMOR A USTED, ARRIESGO SU VIDA PARA ENCONTRAR LA PRISON DONDE ESTA EL EMPE-RADOR DE LOS CIELOS!
PERO... QUE PASARA CON MYU-SAMA?
SIENDO YO QUIEN CAUSO TODO ESTO, CON MI MUERTE, ME LLEVARE TODO AL CIELO!

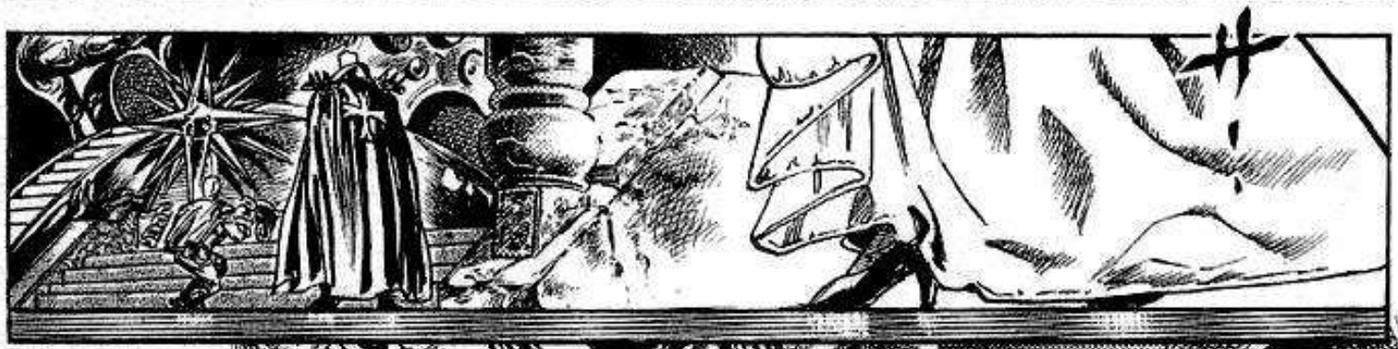


MYU ...
AH!
MYU-SAMA!


DEJAME PRESIONAR EL DETONADOR
...TU...?!
NO QUIERO SER LA CAUSA DE TU UNICO ARREPENTIMIENTO!
LA MUERTE DE FALCO-SAMA ES LA MUERTE DE MYU!


QUIERO QUE ME LLEVES CONTIGO!




FALCO-
SAMA!



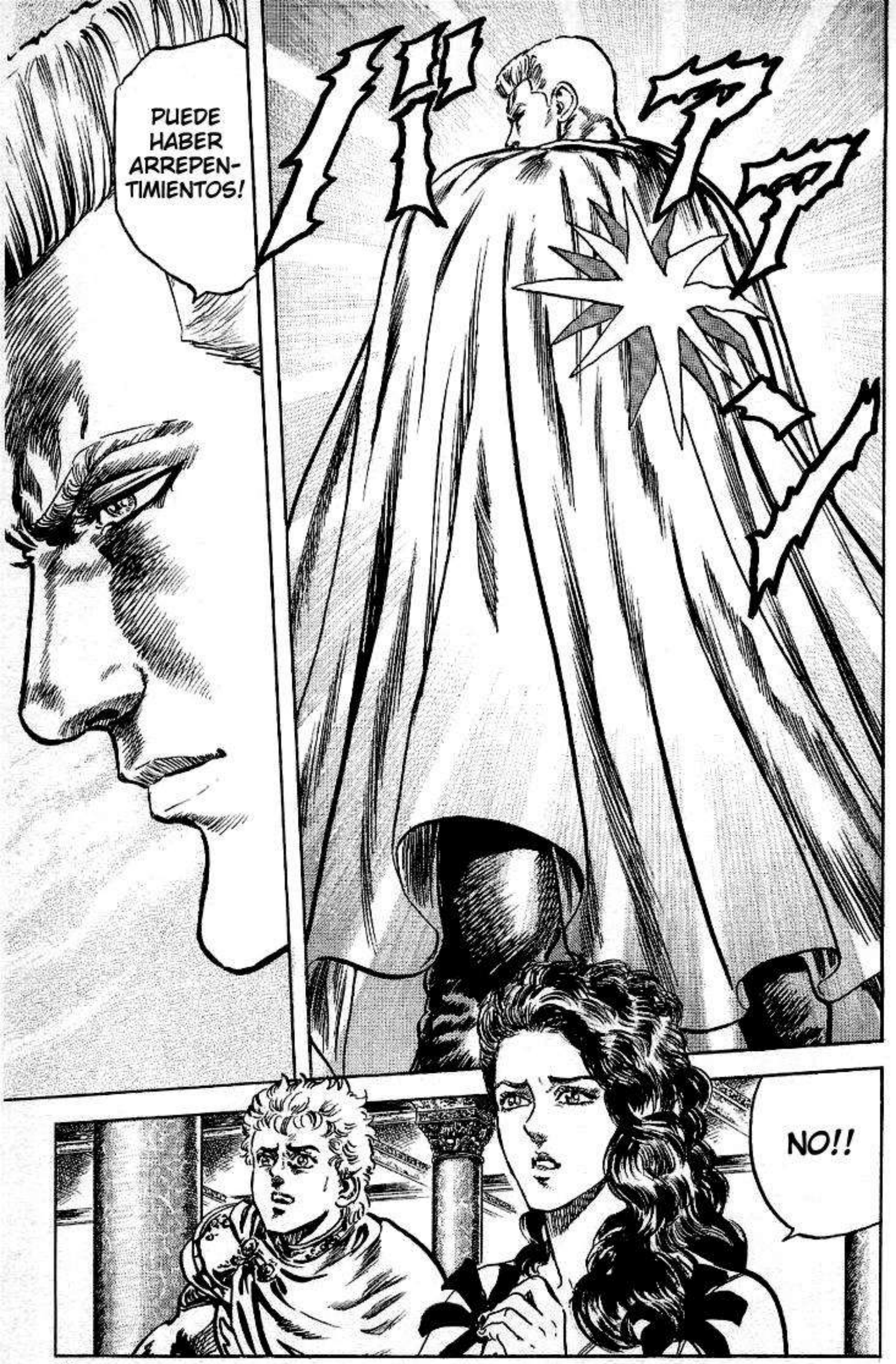
PUEDE HABER ARREPEN-TIMIENTOS!
¡¡¡HIP!!!
NO!!


LO RETARE A UN COMBATE COMO EL SUCESOR DEL GENTO KOU-KEN!!
ドドド


FALCO-SAMA SE DIRIGE AL CAMPO DE BATALLA!


OOH! SU PIERNA NO LLORA HOY!


AH! LA PUERTA PRINCIPAL SE ESTA ABRIENDO!






NO CEDERAS ?
NO CEDERE!
YO SOY!
TU ERES FALCO ?

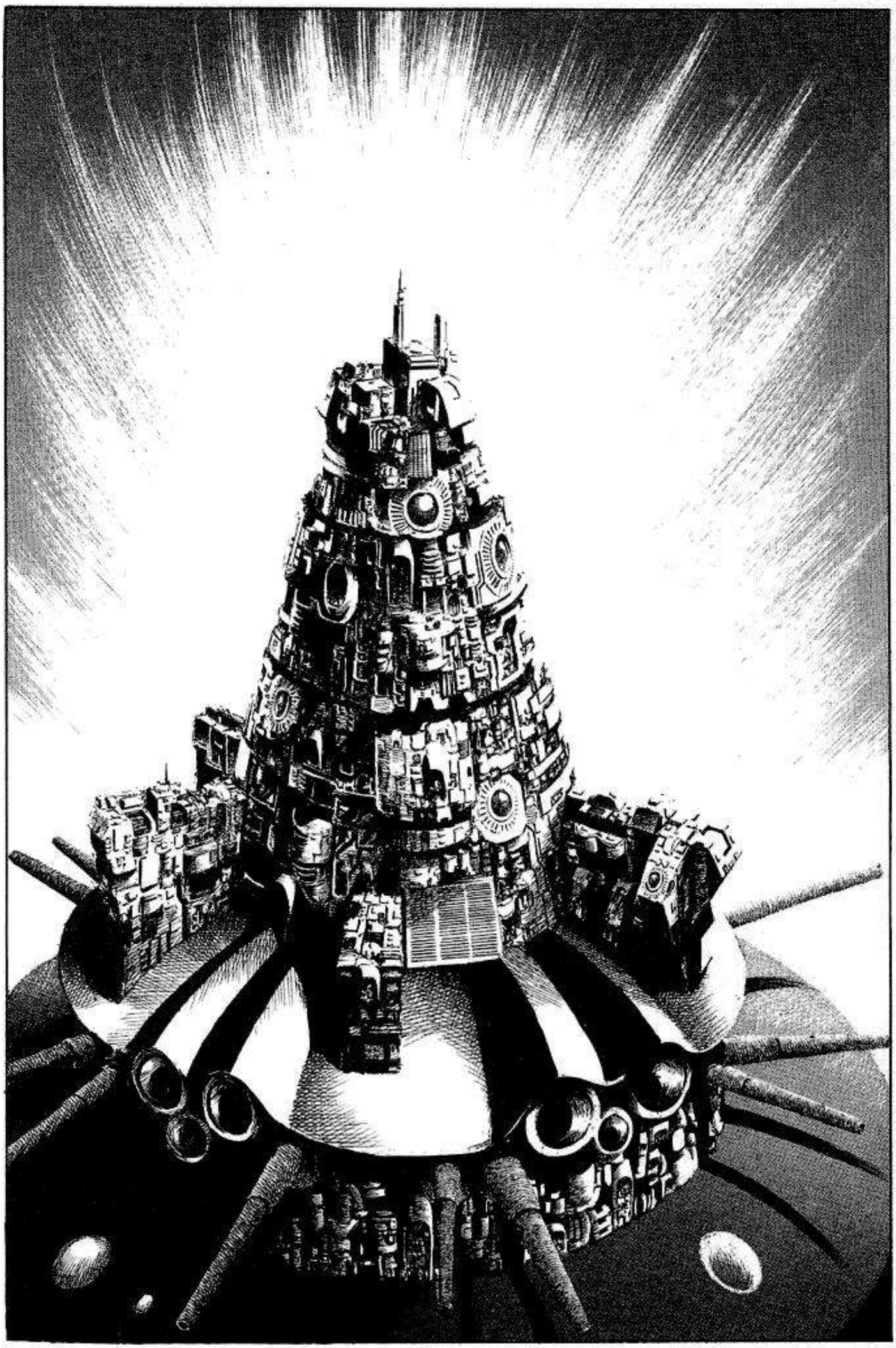



LA MORTAL BATALLA QUE PARTE EL CIELO!!



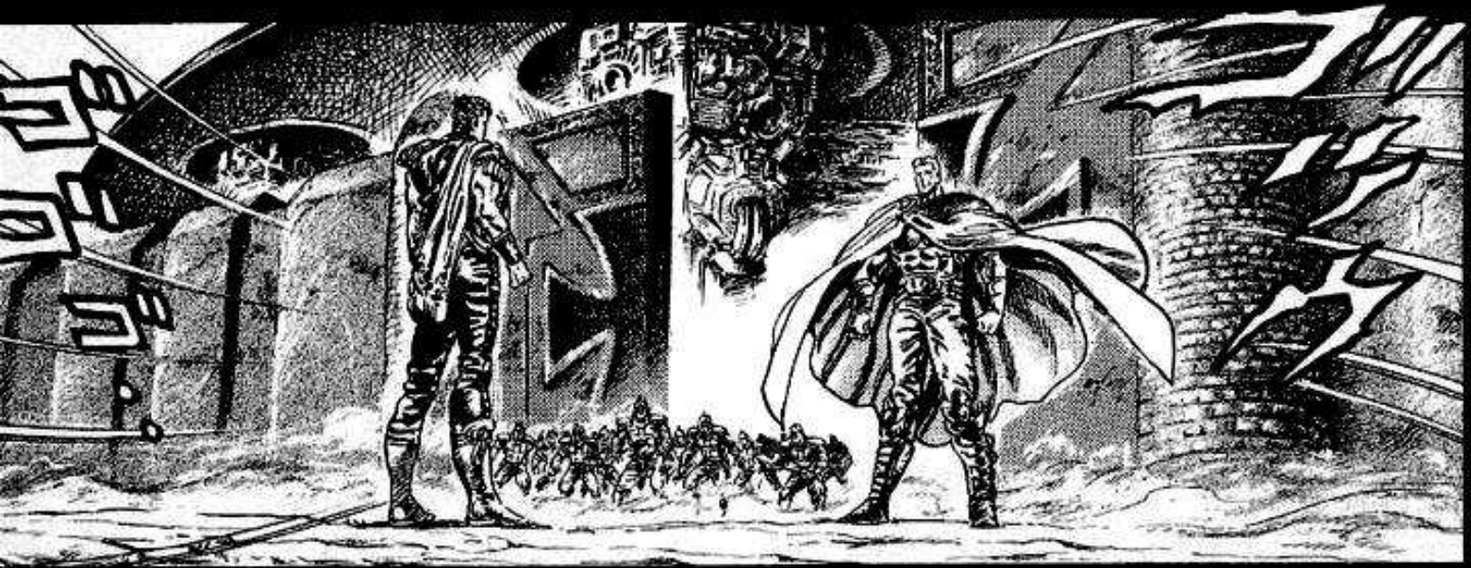


NO CEDERAS NI UN PASO?


NO,
EN NOMBRE
DEL GENTO,
NO PUEDO
HACERLO!


QUE?! UN BRILLO DORADO SALE DE UNA DE SUS MANOS!
...EL SUCESOR DEL GENTO KOU-KEN!
SIENDO YO...
HUM!!


HUH?!
KUH!
HMPH...
AH!!


HAA!!


NG WAA AA!!
HUH ?!
JU JU JU JU ...
HMPH
AH! FALCO-SAMA!


CONSI-
DERAME
EL ULIMO
PUENTE A
LA CAPITAL
IMPERIAL!
YO,
FALCO,
NO ESTOY
PELEANDO
PARA
SALVAR MI
PROPIA
VIDA!
ズオオ!!
ESTA CLARO
QUE TU
TOUKI NO
MUESTRA
DUDA ALGUNA!
YA NO
HAY MAS
PUENTES!
ENTONCES
CRUZARE ESE
PUENTE POR
TODOS MIS
AMIGOS!
NUNCA LO
CRUZARAS!
ガガア!!
ガオオ


AAH !!
OH!!
UAAH !!


MI CUERPO ESTA TEMBLANDO!
Q... QUE?!




QUIEN ES ESTE EMPERADOR QUE LAS PONE A PELEAR ?!
EN UN PRINCIPIO, EL GENTO Y EL HOKUTO FUERNO LAS ESTRELLAS QUE PROTEGIAN AL EMPERADOR!


OO AA AH !!
KEN ESTA ATACANDO!
TECNICA DEL GENTO KOU-KEN!!


SHO NO RIN* !!
KE... KEEEN !!
UGH!!
*Anillos de oposicion


ESTE ES TU FIN!!
GHU AAR!!
NADIE SE HA PODIDO LEVANTAR DESPUES DE ESE ATAQUE!
JU JU... AHORA ERES INCAPAZ DE MOVERTE!
ESTO NO SE VE BIEN!
MUERE, KENSHIRO !!
AAH !!


HUU!!
HUH ?!
OAAA!!
AAH !!


*Baile de oposicion del Cielo
TE GUSTA MI TEN SHOU BU* ?
QUE ?!


GW AA !!
HUM!!
QUE PASA, KENSHIRO, TE DAS POR VENCIDO?
ES MUY FUERTE! TENDRA A LOS CIELOS DE SU PARTE?
KE... KEN!


CON ESA PIERNA, PARECE QUE PERDERAS
QUE?!
CON EL TSUBO JOKEKKAI, INMOVI-LIZARE MI PIERNA!


SI TE MATO ASI, RAOH SE DESEP-CIONARIA!
ESA PIERNA, SE LA DISTE A RAOH SIN PELEAR...
A PESAR DE QUE FALCO ES TAN FUERTE COMO DEMONIO ...
UNA PELEA EQUIVALENTE... KENSHIRO QUIERE UNA PELEA EQUI-VALENTE CON FALCO...
QU ...?!
ASI ES COMO SE PELEA EN EL HOKUTO SHIN-KEN!
ASI QUE NO QUIERES VENTAJAS...
OO OOO AH !!
ドバオ!!
OOO REAA !!
HAZ ELEGIDO TENER UNA MUERTE HONORABLE!!
EN VERDAD ERES TODO UN HOMBRE DEL HOKUTO !


TAA!!
AAH!!
GWA RGH!!


QUE PASA LIN?!
AAAAAAAAH!!
QUE ESCUCHAS?
LA... LA ESCUCHO
EL EMPERADOR ESTA LLORANDO...
LLO... LLORANDO...
L-LIN!
EL CIELO SE ESTA PARTIENDO...!!





REUNION EN EL INFIERNO!

ドゴゴゴーン　ゴゴゴ・・ゴゴ・・




REUNION EN EL INFIERNO!
QUE... QUE ESTA PASANDO ?!


PFF... LA VIOLENICA DE ESE KEN NO FUE NADA


AUN NO EXPERIMENTAS EL VERDADERO PODER DEL HOKUTO SHIN-KEN!


HI HI


LA EXTRA-ORDINARIA FUERZA DE MI KEN!
TU TAMBIEN DESCU-BRIRAS...


ATACA, FALCO!
EN EL MOMENTO EN QUE VEAS EL MAXIMO SECRETO DE MI KEN, MORIRAS!





*Flor bala explosiva del Gento




ドガ
ガ
ヒュゴゴオオ..
POR QUE SE PARTE EL CIELO? SIGNIFICA QUE CADA UNO TIENE SU PROPIO CIELO?


JE JE JE!
PG WA AA !!


BAT, YO IRE POR AQUI!
HUH?


OK! DEMONOS PRISA!
POR... POR AQUI, EL LLANTO SE ESCUCHA MAS Y MAS FUERTE!


AUN PUEDES OIR LA VOZ?




NOS VEMOS !
HMPH... COMO QUIERAS
YO ME HARE UN BUEN TROFEO CON LA CABZEZA DE JAKOH! JE JE
AUN SOY UN CAZA RECOMPENSAS, TE DEJARE QUE VAYAS POR ESE EMPERADOR


AGH!


MH? QUE ES ESO?
AH!!
AGH!
MYU!
CREES QUE ENGAÑARAS A PADRE E HIJO EN LA CAPITAL IMPERIAL?!


UUH!!
SABEMOS QUE NOS ESPIAS!!
AAGH!!
M... MYU-SAMA ...
SAIYA!
NO PEDORNARE UNA TRAICION A JAKOH! MATENLA! MATENLA!!
IM... IMPER-DONABLE !!
ESTA CAJA ES EL DE-TONADOR DE UNA BOMBA!
AH...
ENTONCES TE ACERCASTE A MI CON EL PROPOSITO DE ENCONTRAR LA PRISION DEL EMPE-RADOR DE LOS CIELOS?


JE JE JE JE!
ESCUCHENME A MI JASK: ACABENLOS, ACABENLOS, QUE DEJEN DE RESPIRAR!!
JE JE JE! SI PA-DRE!
HA! HA! HA! HA! HA!
MATAR! MATAR! MATAR!
JA JA JA JA JA JA!! JA!!
!!
AAHG!!
EH?!


Q... QUE TE PASA?!
QUE?!
WHOOPS!
AU!
BASTARDO!!
BAS... BAS..


BGH EE!!
ORA ORA ORA !!
GHUU!!


JASK !!
AAA AAA AH!!


HUU!!


.....
EH?!


LO PAGARAS MUY CARO!!
YO SOY EL GRAN JAKOH-SAMA!


A... ALE-JATE !!
ASI QUE TU ERES JAKOH, EL GOBER-NADOR, EH?
JE JE, TUS GUARDIAS ERAN UNAS BASURAS!


I... I... IDIOTA, QUIERES MO... MORIR?!
EN SERIO? QUE TANTO?


BABOSO!


AH!
BGWAA!!
ES POR TU CULPA QUE MUCHA GENTE HA SUFRIDO!
GHRA AAA!!
DI TUS ORACIONES, ANCIANO!
GWA AAA AAA !!


DE... DETEN-GASE!!
QUE RAYOS ?!
NO... NO PUEDE MATAR A ESTE HOMBRE!
EH? POR QUE NO?
EL DESTINO DEL EMEPRADOR ESTA EN SUS MANOS!
SI ESTUVIERA EN LAS NUESTRAS, LO HUBIERAMOS MATADO DESDE HACE MUCHO, SI LO MATAMOS AHORA, ENTONCES LA PELEA DE FALCO SERA EN VANO!
ESO... ESO SIGNI-FICA...
QUE FALCO ...!!
JAA!! IDIOTAS!!


WHAJA JAJA!! AHORA MUERAN!! TODOS LOS QUE SE ME OPONEN MUEREN!!
AAAAH!!
HUH?!
UAAH!!


LOS OJOS DE ESTE HOMBRE!!
HUU!!
QUIEN ES ESTE EMPE-RADOR AL QUE TANTO PROTEGES?
SOLO DIME UNA COSA, FALCO!
Y ANTE TI, TAMBIEN HAY UN EMPERADOR DE LOS CIELOS!
HAY DOS CIELOS!
Q... QUE ?!

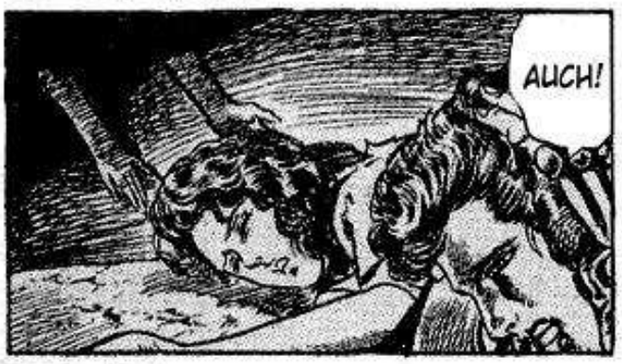
AUCH!


Q... QUE ...?
UH...


AH ...
AH!!

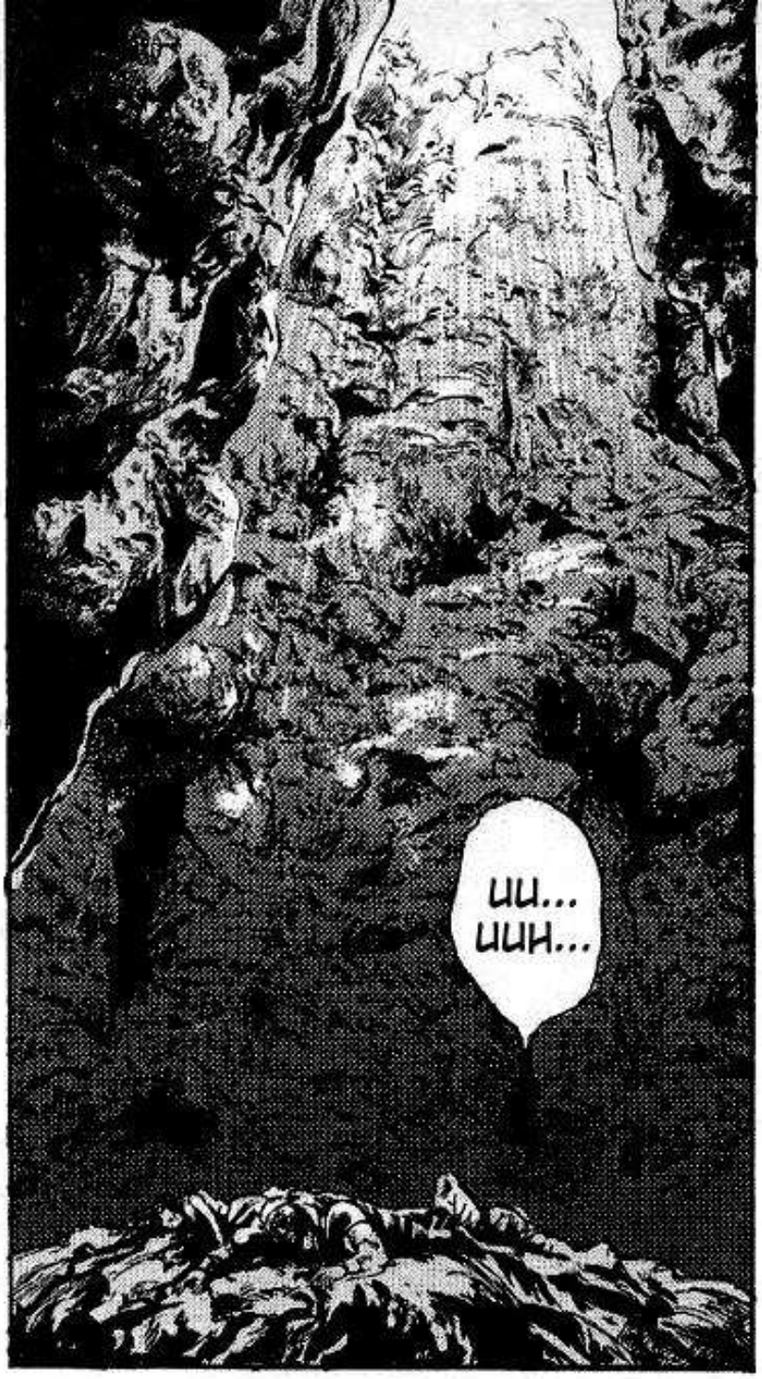
UU... UUH...


EMPERADOR DE LOS CIELOS LUI!
EN... EN ESTA CLASE DE LUGAR...!


DONDE ESTAMOS ?!




Q... QUE?! EL EMPE-RADOR DE LOS CIELOS?
.....
LOS DOS EMPERADORES DE LOS CIELOS!
ESTA MUY OSCURO PARA VER BIEN
MH?
ESTA... ESTA PERSONA ES... EL EMPE-RADOR DE LOS CIELOS ?!
EN... ENTON-CES...





LOS DOS EMPERADORES DE LOS CIELOS!


!!
WHOA!! ESTA VACIO!!
AH! LIN! BAT!
AAH!!


AH!!
ESTAS BIEN LIN?
COFF COFF
S... SI...
AAAH!!
UH...
QUE?




HAY...
HAY OTRA
YO...!


ES TODO LO QUE TE PUEDO DECIR!
A QUE TE REFIERES CON DOS EMPERADORES DEL CIELO?


NWGOO!!


FUE UN JOVEN FALCO QUIEN TRAJO TODOS ESTOS PROBLEMAS DE HOY!
FUI YO QUIEN PARTIO EL CIELO EN DOS!


GUG!


NO TIENES POR QUE SORPRENDERTE
GE... GEMELAS!


JU
JU
JU
!!


MATALA!!
FALCO!!








DEBEMOS
OBEDECER
LA LEY!




UN
EMPERA-
DOR DE
LOS CIELOS
BASTA!


WHA JAJA JAJA JAJA JAJA JA!!
MATALA, FALCO!!
ESA ES UNA TAREA DEL SUCESOR DEL GENTO KOU-KEN, PROTEGER LOS CIELOS Y A SU EMPERADOR!
EL CIELO ES UNO! SI LOS GEMELOS CRECEN, EL CIELO SE PARTIRA!
ESAS SON LAS REGLAS, FALCO!!
ドドオオ
UNAS ESTRELLAS GEMELAS SOLO NOS TRAERAN DESGRACIAS !!


MATA-
LAAA!!!


ガラガラ!!






PERDONAME
...
ESTA ES
PARTE DE
MIS OBLI-
GACIONES
COMO SUCE-
SOR DEL
GENTO
KOU-KEN!



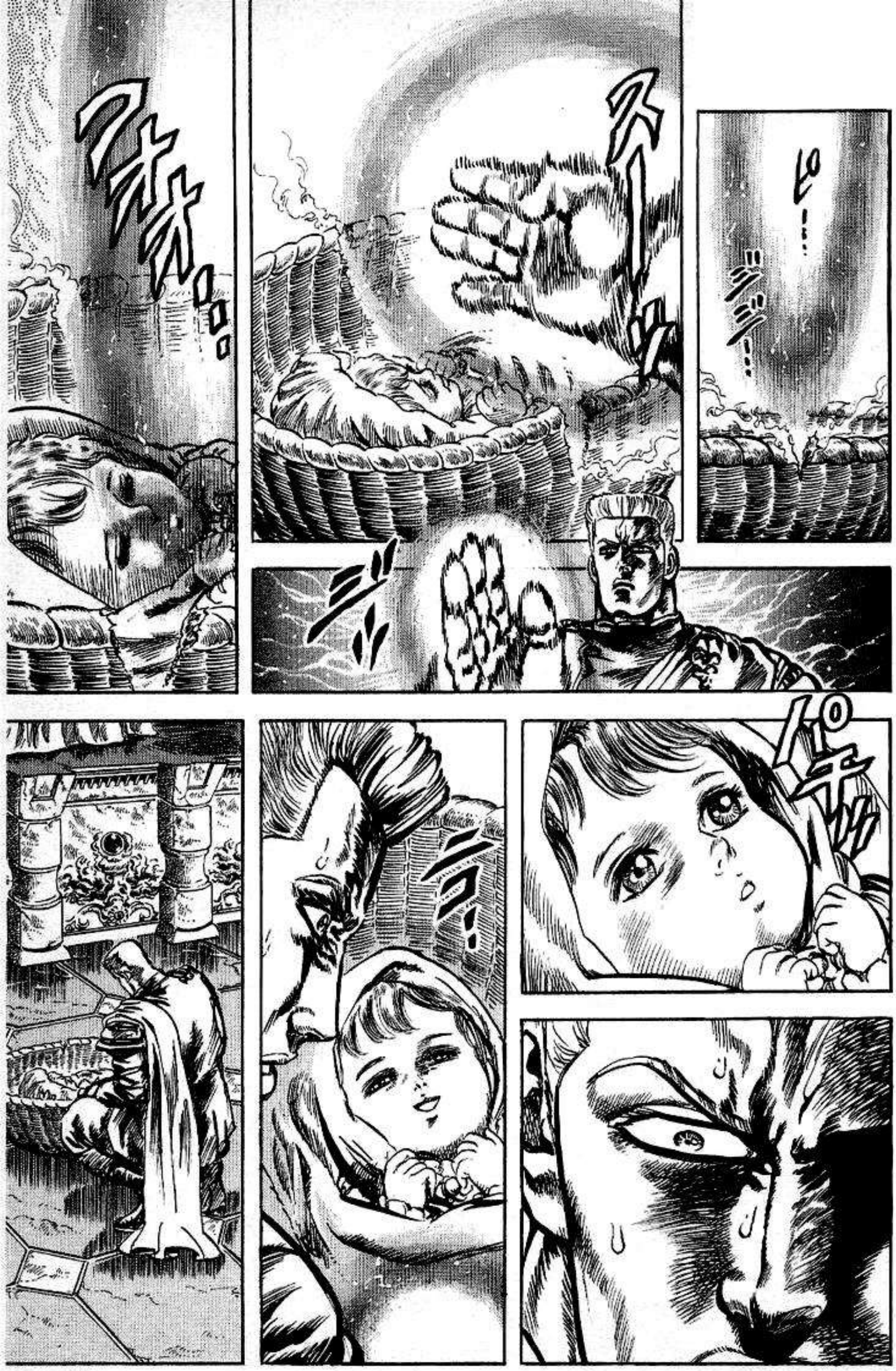
ピー…
ジジ…
スーッ
ジッ
フォォ…
パチッ
ニコ!


DAA ...
HM...
NO PUEDO HACERLE ESO A UNA CARA ASI
ESTA SONRISA ME SALVO DE TOMAR UN CAMINO MISERABLE!


Y MANTUVO EL SECRETO DE TU NACIMIENTO
DESPUES, EL TE DEJO A CARGO DE UNOS TIOS SUYOS


ガシッ




ENTONCES FALCO-SAN SALVO MI VIDA?
SI


LIN... QUEDE SORPRENDIDO AL VERTE COMO UNA ADULTA
QUIEN SE HUBIESE IMAGINADO QUE TE ALINEARIAS CON EL HOKUTO?


EL NO ES DEL TIPO DE LOS QUE MATA MUJERES Y NIÑOS
YA LO ENTIENDO, YA ENTIENDO LOS PRO-FUNDOS SENTIMIENTOS DE FALCO!


SI... Y LO QUE IMPLUSA A FALCO, ES SU DESEO DE TERMINAR LO QUE EMPEZO!


HAAA!!
Y ENTONCES, PONDRE FIN AL TRISTE DESTINO DE LAS ESTRELLAS GEMELAS !!
DEBO TERMINAR ESTO CON MIS PROPIAS MANOS!
NO TENGO NADA MAS QUE DECIRTE, KENSHIRO!


...?


LA HISTORIA DE MI POBRE HERMANA...


HE OIDO A GENTE QUE HABLA SOBRE TI
LI... LIN!


AH!
DO... DONDE ESTAS, LIN?
LU... LUI-SAMA, SUS... SUS OJOS!
LA ENCERRARON SIN UNA SOLA LUZ!
ESTA ES LA PARTE MAS BAJA DE LA CAPITAL...
DESA-FORTUN-ADEMENTE ESO ES NORMAL...
OH!
MIS MANOS ESCAVARON COMO TOPOS BUSCANDO AGUA!


KGG...

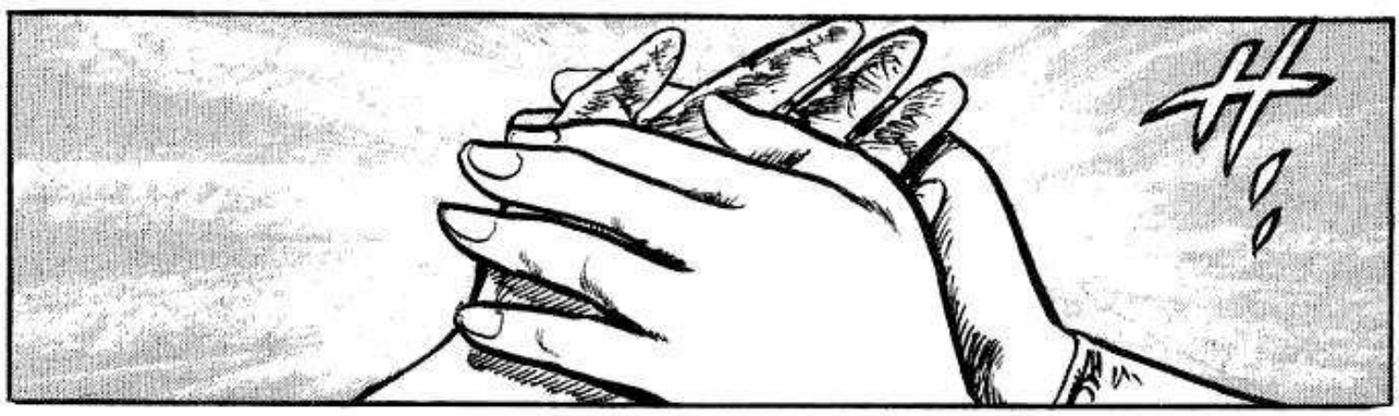


LI...LIN, PERDONAME, HAS PASDADO POR MUCHAS PENURIAS


HER... HERMANA!


AUNQUE HAYA SIDO ABANDONADA, HE TENIDO UNA VIDA MUY FELIZ!
NO, NO HER-MANA!
HER-MANA !!
LIN!!

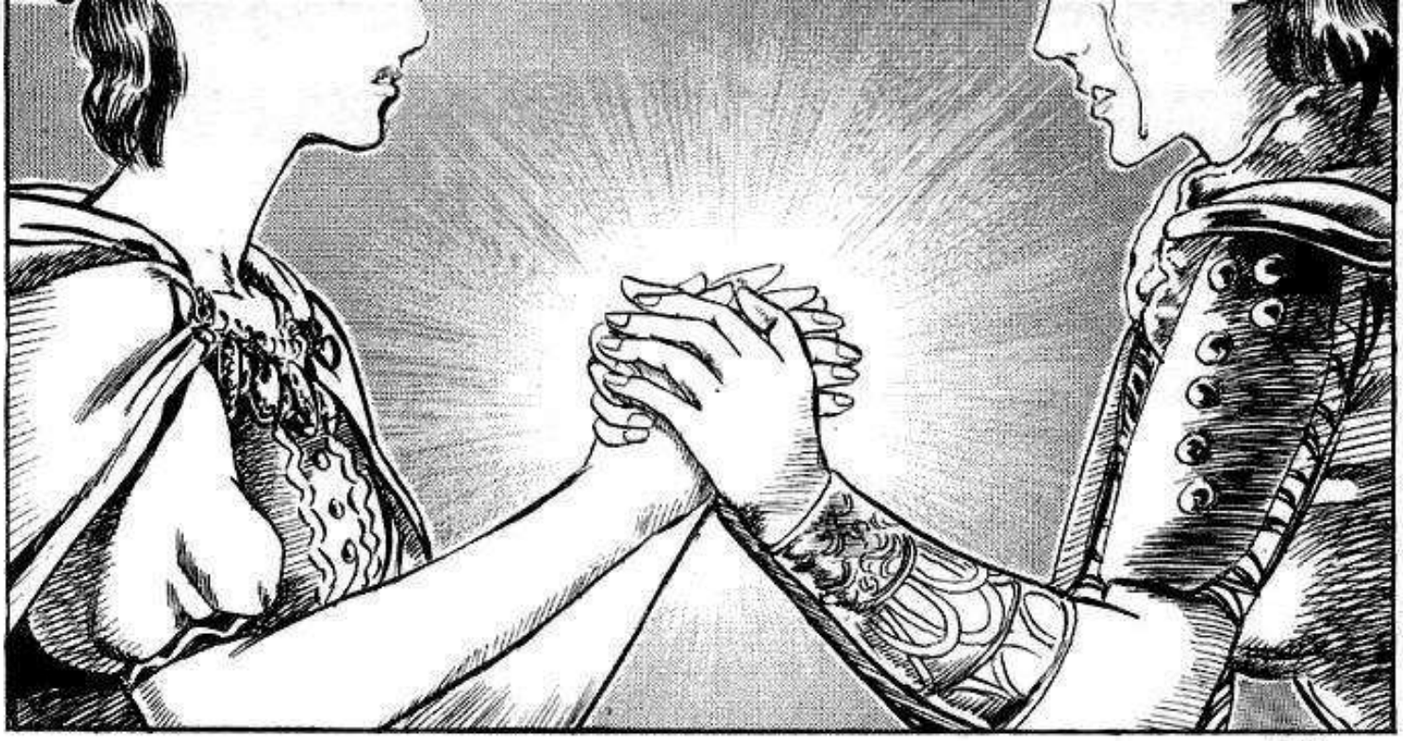





LIMPIEN TODA SU SANGRE!!




HUH ?!
AAAAH!!
AAH!!


ESTO ES TRABAJO PARA MI!
AGA-CHEN-SE!!
KYAAA!!

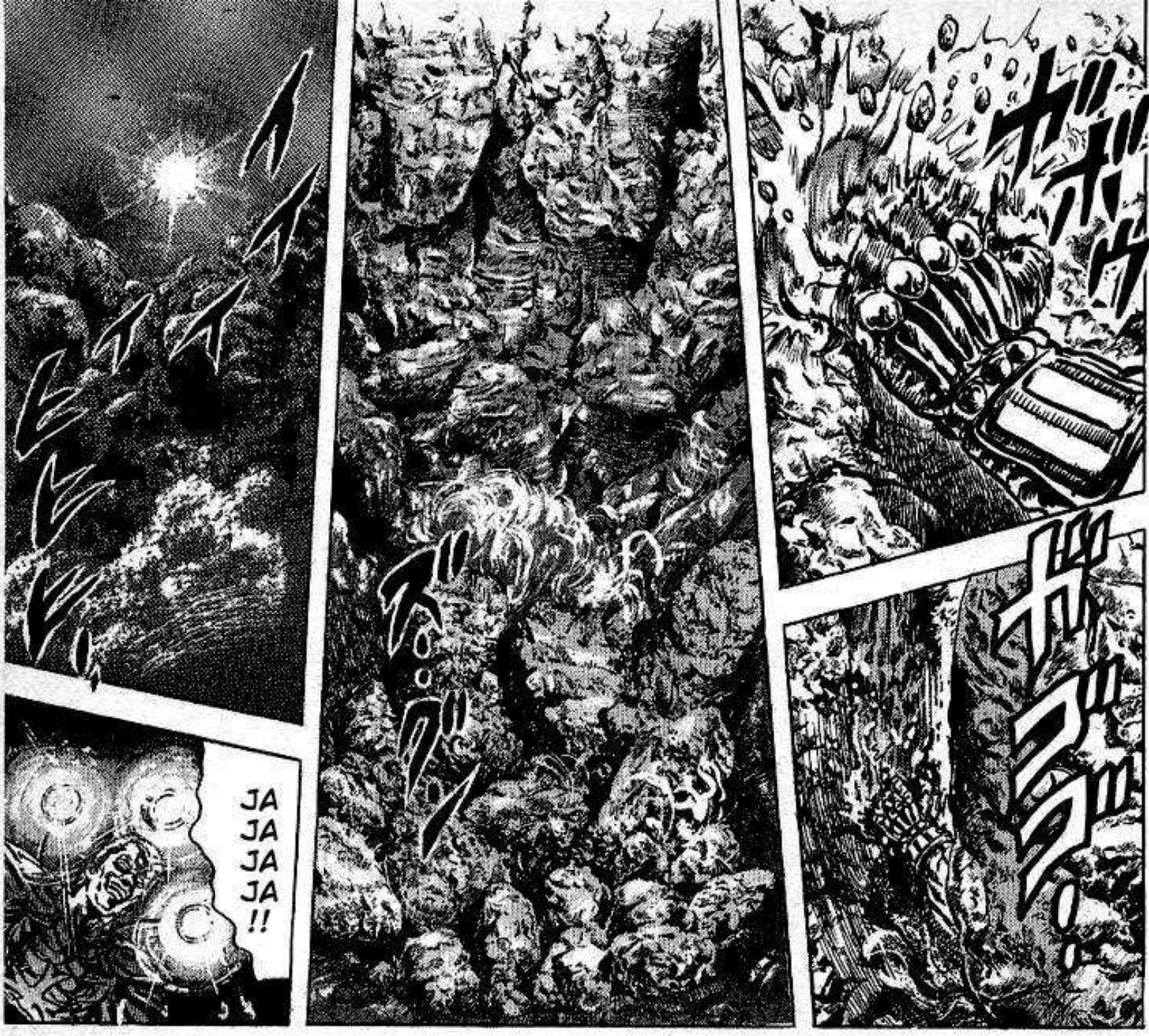
JA JA JA JA !!


KENSHIRO Y FALCO YA HAN USADO CASI TODAS SUS FUERZAS, Y ASI, YO, JAKOH, PODRE MATARLOS CON MIS PROPIAS MANOS!
Y AHORA YA NO LA NECESITO...
NO ES ASI, HIJO MIO? SOLO USE AL EMPERADOR PARA CONTROLAR A FALCO!
NUNCA HE TENIDO LA INTENCION DE CUIDAR AL EMPERADOR!


HAH
HAAH
HAH
...


HAAH
HAH
HAAH
...


Q...QUE?!
SE ESTA
BALANCEANDO
CON SU
PROTESIS?
ES QUE
QUIERE
MORIR O
QUE?!


OH...




HUAA!!
GUR!!
PERO QUE...?! ESA PATADA LA PUDO HABER ESQUIVADO!


SOLO ESTABA ESPERANDO A QUE QUEDARAS TOTALMENTE EXHAUSTO!
NO HAY NI UN PUNTO CIEGO EN MI ATAQUE EN UNA SOLA PIERNA!
JU JU JU ...
KUH!
UGH!
HU AA !!
ESTA PIERNA ESTA ENTRENADA COMO UN ARMA MORTAL!
AHORA YA NO SERAS CAPAZ DE LEER MIS MOVIMIENTOS !!


SI SIGUE ASI... KEN...
SI... SI...
KEN RECIBE LOS ATAQUES A PRO-POSITO
NO, LO ESTA HACIENDO PARA ENTENDER EL ATAQUE EN UNA PIERNA DE FALCO...


ギィ!
OO AA !!
ESTE ES EL ATAQUE FINAL, KENSHIRO !!
HA!!
HU!!


OO AAA AA !!
GWA!!
HUU!!


LO... LO TIENE !!
FALCO-SAMA!!


GOLPEE EL TSUBO KAKETSU, LA PELEA TERMINO!
JUJUJU... SOLO TU HAS VISTO EL PUNTO CIEGO DE MI TECNICA
GHU...
ESO ES LO QUE CREES?


Y POR GENERACIONES SE HAN PASADO TECNICAS PARA SELLAR AL HOKUTO SHIN-KEN!!
EL GENTO KOU-KEN TIENE DOS MIL AÑOS!!
AAH!!
GW... ...AA ...!!
UU UG
GUU


JU
JU
...


GW
AA
AA
AH
!!


Y DETUVO EL EFECTO DEL TSUBO
DIOS MIO! HA DES-TRUIDO SUS CELULAS!


ESTA PELEA APENAS COMIENZA, KENSHIRO!


AH!!
QUE ...?!




UH?






E...
EIN!!




UU
NG!



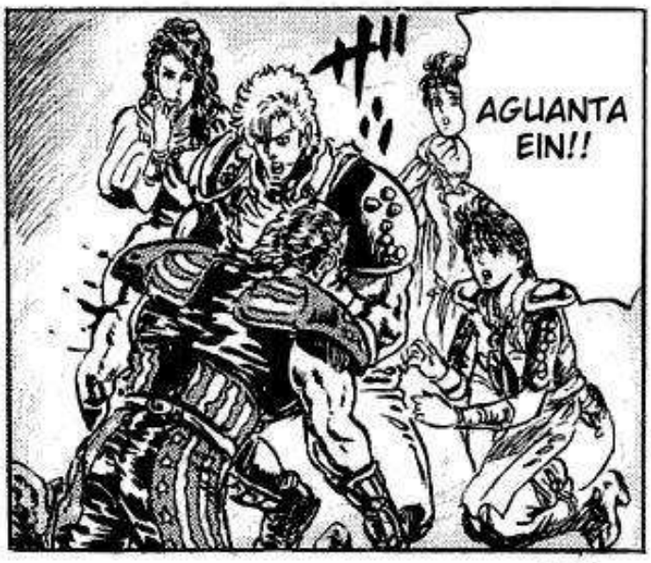
AGUANTA EIN!!


EIN!!




ESTA SANGRANDO MUCHO!


QUE?
SOLO TU Y LUI PUEDEN DETENER LA PELEA DE KEN Y FALCO... VAYAN Y LIMPIEN TODA SU SANGRE!




ESTARE BIEN... NO SE PREOCUPEN POR MIS HERIDAS...




GHU!


YO LAS SACARE DE AQUI, CUESTE LO QUE CUESTE!


E... EIN!!
AAH!!




COMO LO HARAS?
PE... PERO... COMO...


DE HECHO, SIEMPRE DECIAN QUE ERA UN GENIO CUANDO SE TRATABA DE ESCAPAR DE TERRITORIO ENEMIGO
JE... SOY UN CAZA RECOMPENSAS PROFESIONAL...


JE JE... PARECE QUE EL CIELO AUN NO NOS ABANDONA!
NNG...
KGG...
JAJAJA!! PRONTO NO PODRAN DETENRE EL ATAQUE DE MIS TROPAS DE HIERRO!!
WHAJAJA JAJAJA!! IMBECILES!! SIGAN GASTANDO SUS FUERZAS!!


CARGEN LAS FLECHAS !!
LOS MATARE!! LOS MATARE A LOS DOS!!


LA PROMESA A ASUKA!


PARECE QUE LA PELEA TERMINO
MI...MIREN EL CUERPO DE FALCO-SAMA!!
AAH!!


KWAAA!!


EL HOKUTO SHIN-KEN ES REALMENTE INVENCIBLE!
KKK!!
AAH!! ESO NO ES SU TOUKI!!
ES...ES SANGRE!! TODOS SUS POROS ESTAN EXPLU-SANDO SANGRE COMO VAPOR!!
POR...POR QUE NO ACABAS CONMIGO? UN ATAQUE MAS Y QUEDARE LIQUIDADO!


AUN NO LO ENTIENDO
Q... QUE ?!
PERO CUANDO VEO TUS OJOS...
...ME DICEN QUE DETENGA MIS ATAQUES
JAKOH !!
AAH!!
AMBOS ESTAN MUY CAN-SADOS
AHORA ...
AAH !!
EH?


FUEGO!!
WHAJAJA JAJAJA!! SON UNOS IMBECILES !!
JE JE JE!! EL EMEPRADOR DE LOS CIELOS LUI HA SIDO EXTERMINADA JUNTO CON LAS RATAS QUE LA ACOMPAÑABAN !!
Y AHORA, HA LLEGADO TU TURNO!!


EIN, QUE ES LO QUE PLANEAS ?


ガラ!
PARECE QUE ANTES INTENTARON ATRAVESAR ESTAS CAPAS DE ROCA...


ES MUY PROBA-BLE...


CREES QUE INTENTARON BUSCAR AGUA EN ESTOS TUNELES?


PERO COMO LO HAREMOS SIN LAS HERRAMIENTAS ADECUADAS?
QUE?


ROMPEREMOS ESTAS ROCAS Y ASI EL AGUA SALDRA DIS-PARADA!
ENTONCES USAREMOS ESA AGUA


NADA PUEDE DETENER MI PUÑO!
ESTE BEBE!
PERO YO TENGO MI ARMA SECRETA!
BUENO, PARA USTEDES PUEDE QUE SEA IMPOSIBLE...


SI, DETENTE EIN!
PODRIAS EMPEORAR!
DE NINGUNA MANERA! NO PUEDES HACERLO EN ESAS CONDICIONES!


E... EIN!
PUEDE QUE YA SEA MUY TARDE
SI NO DETENEMOS A KEN Y A FALCO PRONTO, SERA DEMASIADO TARDE!
TONTOS!


¡CUENTO CONTIGO AMIGO!
DEBEMOS HACER TODO LO QUE PODAMOS!
OK, DEJENME EMPEZAR!
WH OO OO !!


HAY QUE DETENER LAS FLECHAS !!
OH NO! FALCO-SAMA ESTA EN PELIGRO!


UH !!

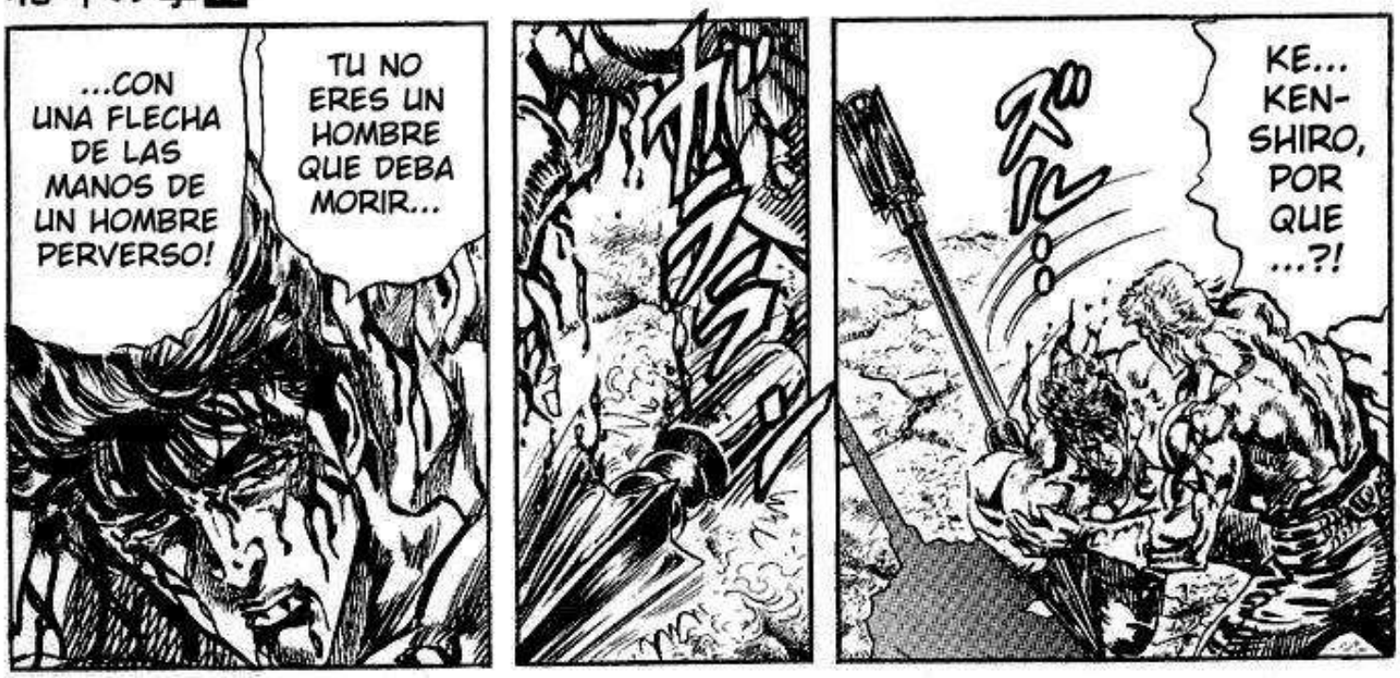
...CON UNA FLECHA DE LAS MANOS DE UN HOMBRE PERVERSO!
TU NO ERES UN HOMBRE QUE DEBA MORIR...
ズン
KE... KEN-SHIRO, POR QUE ...?!


LOS VOLARE EN PEDAZOS !!
PONGAN BOMBAS EN LAS FLECHAS!!
FUAJAJA JAJAJAJA!! IMBECILES... MI VERDADERO ATAQUE APENAS COMIENZA!


AHORA SERAN BORRADOS! ELIMINADOS! EXTINTOS! DESTRUIDOS! ERRADICADOS!
WHAJAJA!! NO PODRAN ESCAPAR MAS!!


UFF!!
HAAH ...
HAH ...




E...EIN!! ESO ES DEMASIADO PELIGROSO, MORIRAS!!


QUE ESTARIA ORGULLOSA DE MI! Y SI MI VIDA PUEDE SER DE UTIL, SEGUIRE MANTE-NIENDO MI PROMESA!
LE PROMETI A MI HIJA ASUKA QUE SE CONTARIAN GRANDES HISTORIAS SOBRE SU PADRE!


JE...
ESTARE BIEN... LIN, PONTE ATRAS!


HAA!!
PONDRE TODO EN ESTE GOLPE!!
OO AAA AH !!




E...!!
AH!!


EIN
!!


GW
AA
!!


E...
EIN!!
ドサッ




PO...POR QUE NO SE ROMPIO ...?
HAAH HAAH


ドドドド
POR QUE? MI VIDA NO BASTA?!


ヒュー

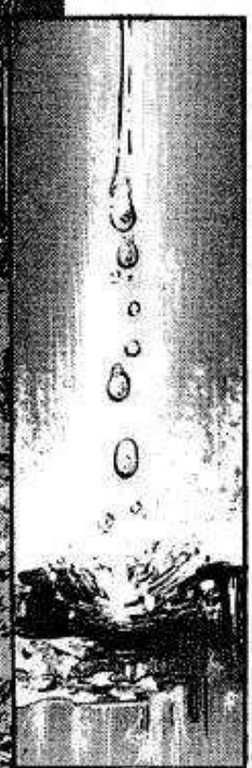


PUTA MADRE!


WHA JAJA JAJA JAJA !!
APUNTEN!!
EH?
BW AA AA AA !!
WHAA!!
QUE ?!


HUH?


QUE DEMONIOS ES ESTO ?!
QUE EEE ?!
ドドドド




EL EMPERADOR DE LOS CIELOS ESTA SANO Y SALVO!!
EL UNICO ENEMIGO ES JAKOH !!


ドドド




FALCOOO!!
KEEEN!!


E...
EIN!!
LI...LIN,
PU...PUEDES
VER A KEN
Y A FALCO
...?
SI!
PUEDO
VERLOS
CLARA-
MENTE!
AH!
QUE
BUENO!
Y...YO
NO PUEDO
VER NADA


EIN!!


EIN !!
AH!


PERDON POR DECIRLO, PERO PARECE QUE ESTE ES MI FIN...
JE JE!


ES QUE TE GUSTARIA MORIR ASI?!
AGUANTA EIN!!


NO... NO SEAS TONTO!




JE...


TIE...TIENES QUE SEGUIR LUCHANDO... PARA CUIDAR DE ASUKA, QUE NO?
COMO PIENSAS HACERLO SI TE MUERES ?!
セ"
セ"
セ!


PERO NO ME HE TENIDO QUE PREOCUPAR DESDE QUE LOS CONOCI
JE... NO LO SE...


CREO QUE AL FIN Y AL CABO... NO ES TAN MALO MORIR POR ELLA...






ES GENIAL, NO CREES ...?
JE... ES...
EIN...
EI...
ESO FUE GENIAL!!
I... IDIOTA!


LAS LAGRIMAS
DE UN
GUERRERO!!




ガッ


FALCO!
KEN!
COMO PIENSAN RESPONDER ?!
UN AMIGO QUE COMPARTIA LA MISMA SANGRE QUE NOSOTROS ACABA DE MORIR!
EIN...
BAT...


SI NO ME VOY DE AQUI, ESTARE EN GRANDES PROBLEMAS!
HUH?!
EEH?!
AAH!!
AAH!!
BGWA AAA!!


BGWAWA WAWAWA!! LA CORRIENTE ME ARRAS-TRAAAAA!!
LA CAPITAL IMPERIAL !!
WHAAA!!
AAH!
WH AA AA AA AA !!
PGUF!
EH?!
ESTO AUN NO ACABA!


Y COMO LIDER, PODRAN HACER LO QUE QUIERAN !!
O NADIE QUIERE SER LIDER DE LA CAPITAL IMPERIAL?!
ALGUIEN QUE MATE A ESOS DOS!!
AA AA AA AH !!
MMMH...
JE JE... LIDER?
YA ESTAN CASI MUERTOS POR EL CANSANCIO, ESTO SERA FACIL!
SUS PIERNAS ESTAN TEMBLANDO!
SI!!
MUY BEIN! HAGA-MOSLO !!
??


KEN
JEJE
JEJE
...


AH?!
EH?!


VENGAN!
PERO SI YA CASI ESTABA MUERTO!
ES... ESTABA SEGURO ...!
WOO OOO OO!!
ATAQUEMOS EN GRUPO!!


HUU
AAA
AAA
AAA
AA!!
HMF!
BWW!!


AAH!!
GW AA !!
NI SIQUIERA PUEDEN DARME ALGO DE TIEMPO, IMBECILES!!

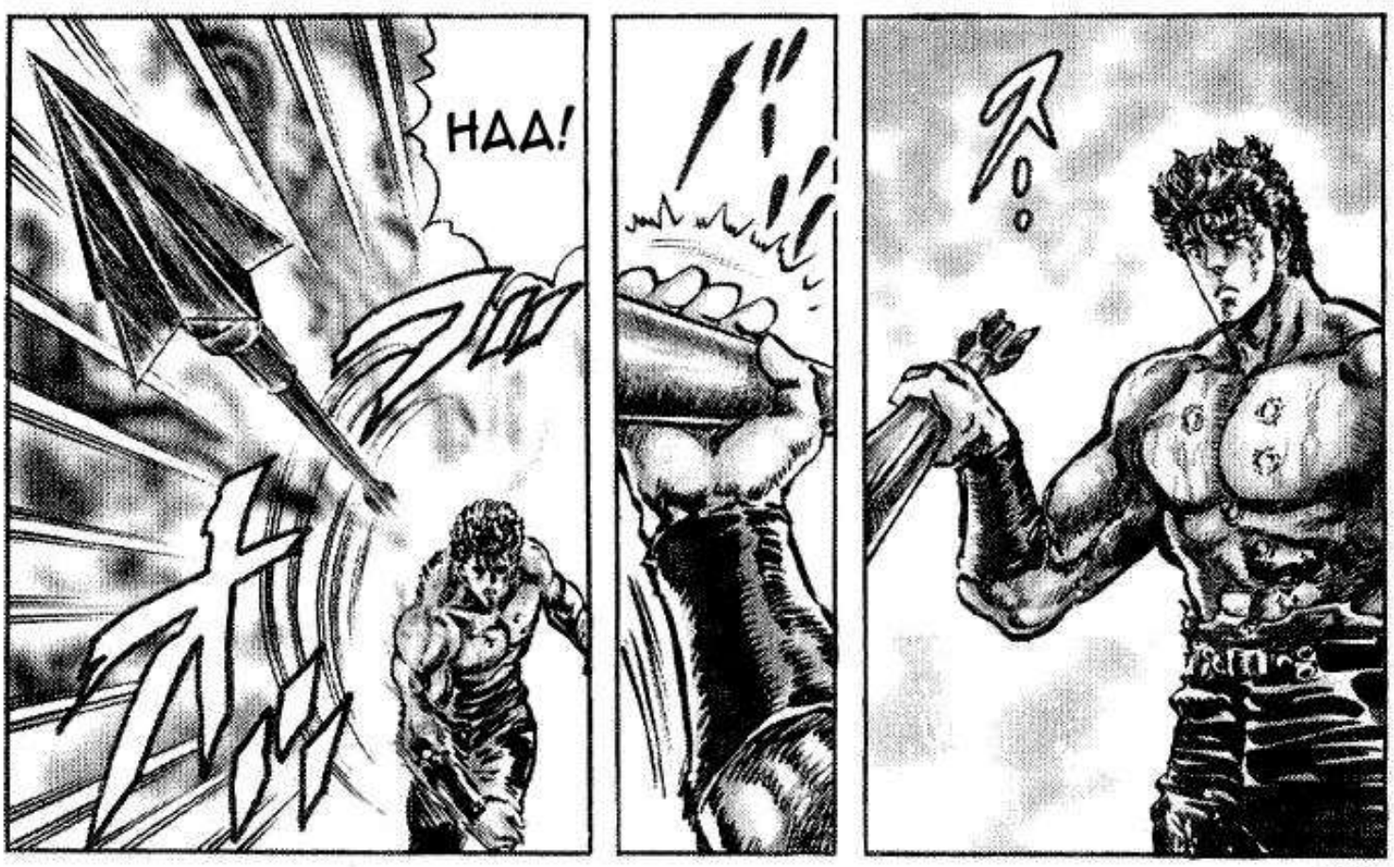
HAA!


AAH!!
AA AH!!
AA AAH!!
AH!!
AH!!
GRACIAS ...
DEJARE QUE TU LE DES EL ULTIMO GOLPE


KK UU!
AH?!
DE...DE ACUERDO? ME LO PROMETE?
SI...SI MATO A FALCO, ME DEJARA IR ?
KE... KENSHIRO-SAMA!!
JEJEJE!! ESTO ES MARAVILLOSO!!
SIII !!
SOLO SI LO DERROTAS


INTEN-
TALO!
WHA
JA
JA
JA
JA
!!
YO
PUEDO
CON EL!!
EN ESAS
CONDI-
CIONES
PUEDO
ACABAR
CON EL!!
!?
SI APUNTO
AQUI, NO
PODRAS
SEGUIR
DE PIE!!
ESTAS
EQUIVOCADO,
A PARTE DE
KENSHIRO,
NADIE
PUEDE
ROMPERLA
AH...
FALCO-
SAMA!
APENAS
VIVES!!
MUERE,
MALDITO!!


QUE?!
AUNQUE ESTE 99% MUERTO, SOLO NECESITO UN DEDO PARA ACABAR CONTIGO
MUERE!!
POR CULPA TUYA, MUCHA GENTE HA PASADO A LA OTRA VIDA !!
HI AA AA AA AA !!
AH!!


ES...ESTABA EQUIVOCADO! VOLVAMOS A SER AMIGOS JEJEJE!
ES... ESPERA FALCO!!


LA PALABRA ODIO NO ES SUFI-CIENTE PARA EXPRESAR LO QUE SIENTO POR TI!


Y CON CADA MUERTE UNA PARTE DE MI CORAZON MORIA!


HUUU!!


CALIENTE!


UGHA!!


DESA-
PARECE
DE ESTE
MUNDO,
JAKOH!!
BOO
AGH!!
WH
AA
AA
AA
AG
!!


FALCO-
SAMA!
……
LU...
LUI-
SAMA!
!!


GRACIAS A DIOS ESTA A SALVO...
.....
FALCO... MIENTRAS ESTES AQUI, YO NO MORIRE
NO ES ASI ?
LUI-SAMA!
GRA... GRACIAS!
FALCO... HASTA HOY, POR PROTEGERME, TU CORAZON HA DERRAMADO INCONTABLES LAGRIMAS DE SANGRE


DEJAME ATENDER LAS HERIDAS DE TU CUERPO
COMPARADO CON EL TUYO, MI CALVARIO NO ES NADA...
GRA... GRACIAS
FALCO...

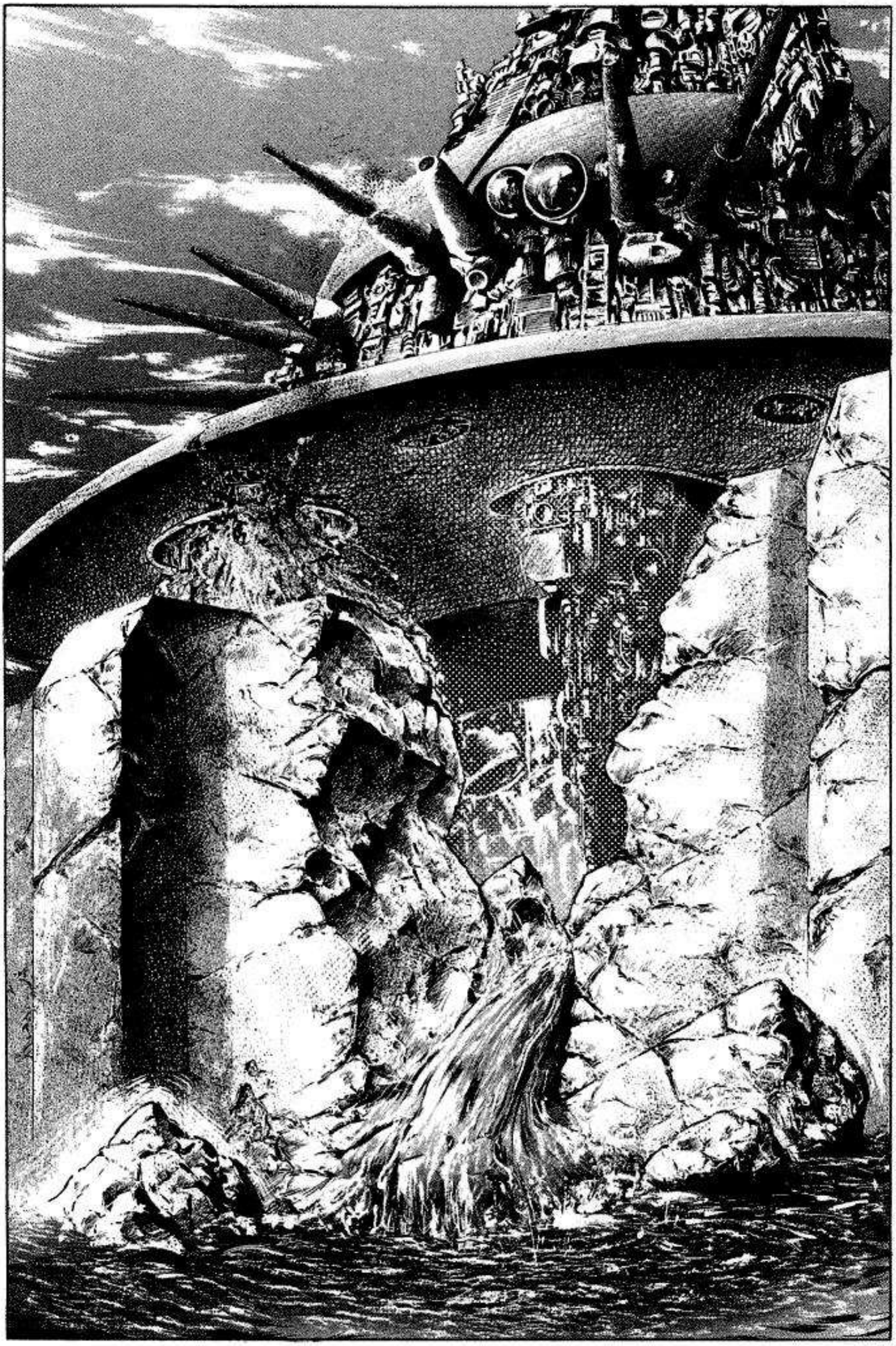


FF...
LA ETERNA ALMA DEL PADRE!


LE DIRE A TU QUERIDA HIJA ASUKA, SOBRE TUS ULTIMOS MOMENTOS... Y NO DEJARE DE CONTARLE CUENTOS DE TU VIDA


LA ESCENA QUE TANTO QUERIAS VER AUN A COSTA DE TU PROPIA VIDA
EIN, PUEDES VER?


.....


LA ETERNA ALMA DEL PADRE!


DONDE ESTAS?
L... LIN!!


QUE ?!
TAMPOCO SAIYA!
LIN-SAMA NO ESTA!


ドドド..
DONDE ESTA LIN-SAMA ?


ス!


ドドドド


NO PUDE SER! TAL VES SE FUE A BUSCAR ESCLAVOS QUE HAYAN QUEDADO ATRAPADOS!
LI... LIN!!


AH!


SAIYA DEBE DE ESTAR POR AQUI
HAAH ...!


HAH
HAH


DE... DESPIERTA SAIYA!
UH... UNH...
LI... LIN-SAMA...
SA... SAIYA!
AQUI... AQUI HAY OTRO!
LIN-SAMA
LA CAPITAL IMPERIAL AUN ESTA INFESTADA DE SOLDADOS SEDIENTOS DE SANGRE!
PO...POR QUE VINO HASTA ACA ABAJO?!
AH!
PERO, TU Y LOS OTROS AUN ESTA ATRAPADOS ...


EH?
HUUU!! ESTA BIEN?
NO TE RINDAS! ... ESTA TODO HERIDO!
JA... JASK!!
KYA!


PARECE QUE MI SUERTE NUNCA ACABA!
GE JE JE! NI CREAS QUE DIRE "GRACIAS"!
AGGH!!
NOO OOO!! SAIYA !!


WHA JAJA JAJA JAJA !!
WHA JAJA JAJA JAJA !!


LIN-SAMA !!


UGH!


FALCO... CON LA BOMBA QUE HICISTE, VOLARE TODO!!
JEJEJE! AHORA LES MOSTRARE! VENGARE A MI PADRE!


HUH ?!
POR AHI!
DE PRISA !!
QUE ?!
AH?! SAIYA, CUIDADO !!
CORRAN!! TIENE EL DETONADOR DE LA BOMBA!!
LI...LIN-SAMA HA SIDO SECU-ESTRADA POR JASK!!
CORRAN!!
ES SAIYA!
QUE PASA ?!
ESTA DICIENDO ALGO
WHAAAAA!!


LA CAPITAL IMPERIAL !!
LIN!!


GE JE JE JE !!


Y AMBOS MORIRAN!! SE LOS GARANTIZO!!
LOS FORZARE A ENTRAR A UNA PELEA SIN FIN!!


GYAJA JAJAJA JAJAJA JAJA!!


KENSHI-ROOO!! FALCOOO!! SU GUERRA AUN NO ACABA!!
GYA JAJAJA JAJAJA JAJA JAJA JA!!


LA CAPITAL IMPERIAL SE DERRUMBA...


ゴゴゴ
LUI-SAMA...
POR QUE LIN....? AL FIN ESTABAMOS JUNTAS
POR QUE ?
ESTO SOLO PUEDE SIGNIFICAR QUE AUN NECESITAMOS DE LA FUERZA DEL HOKUTO Y EL GENTO... LA FUERZA DE SUS KENS...
POR QUE EL CIELO NO QUIERE DARLES PAZ A ESTAS HERMANAS?
H!!


MIENTRAS ESTE AQUI, LIN NO MORIRA!
NO SE PREO-CUPE!
KEN...



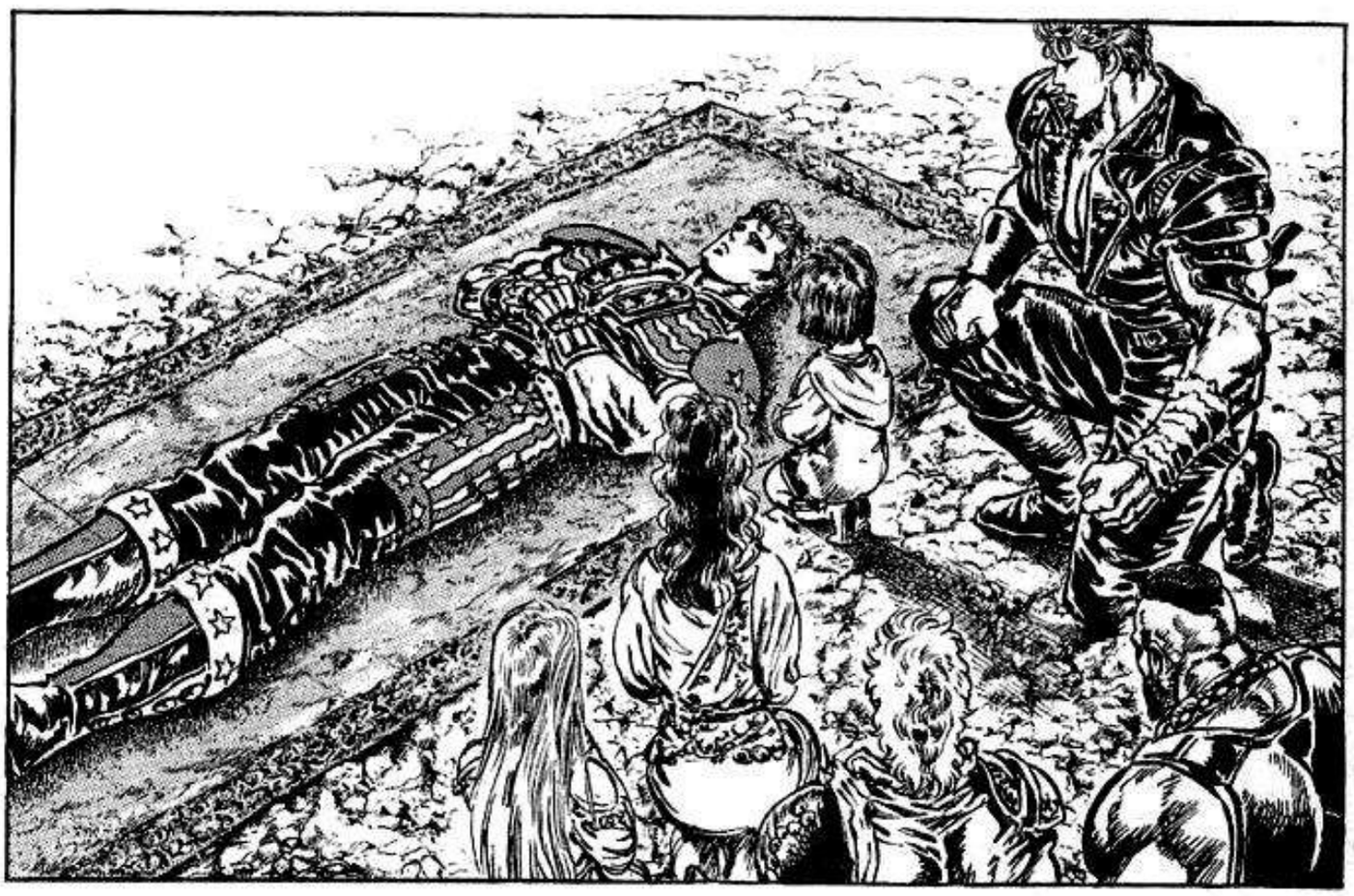

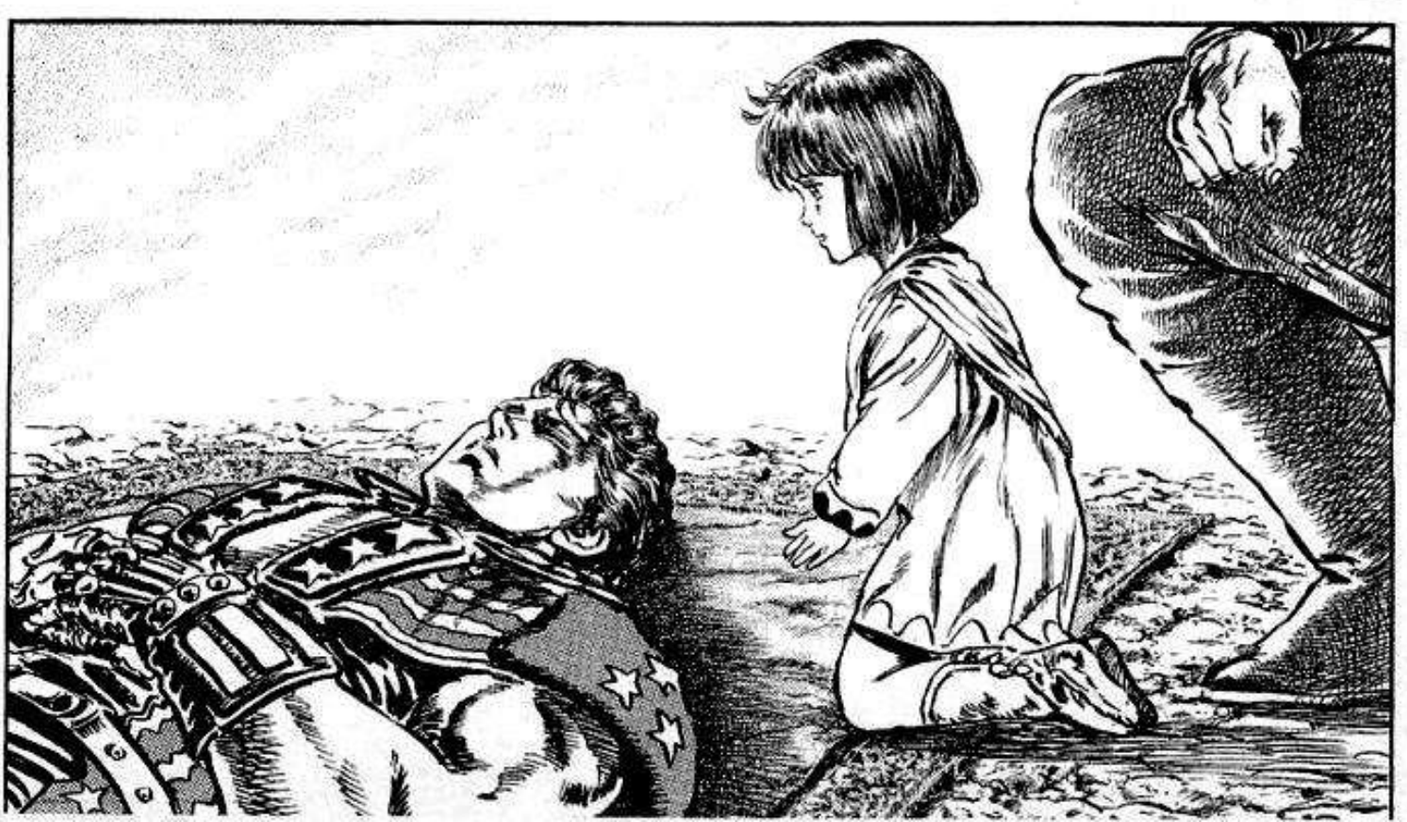








PA...
PI...


PUEDES LLORAR... PUEDES LLORAR TANTO COMO QUIERAS...
A... ASUKA






NO
SI LLORO, PAPI NO PODRA DORMIR
NO LLORARE ...


UUU
UUH
...


EIN ERA DE SEGURO DEL TIPO DE PADRE QUE NO SE VA A DORMI ANTES QUE SU HIJA LO HICIERA
EIN... EIN ERA...




SNIFF


ESTO... ESTO ES DE MI PAPI...


K-O


H''!

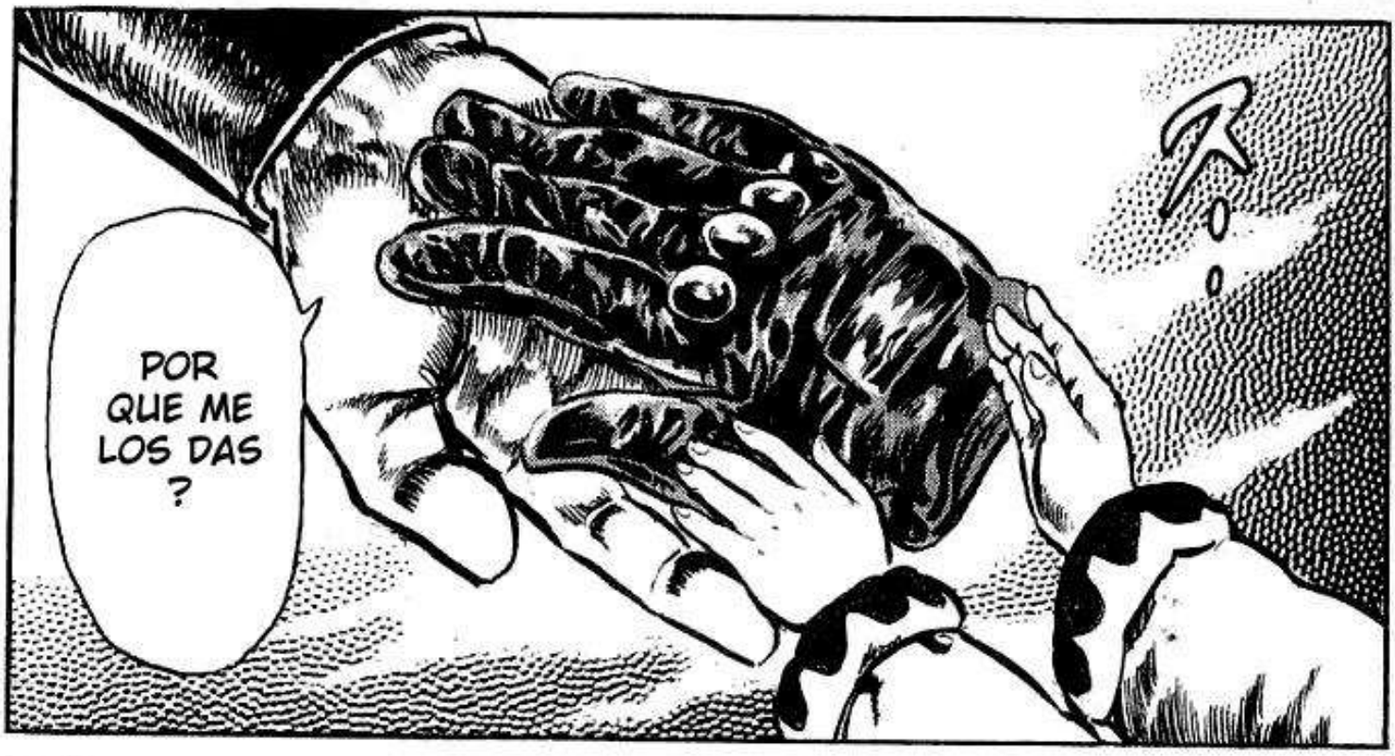
POR QUE ME LOS DAS ?


PORQUE CREO QUE A MI PAPI LE HUBIESE GUSTADO


ギュ…




EIN!!
TE JURO QUE
TU MUERTE
NO SERA
EN VANO!!


EL MAR DE LA MUERTE, EL UNICO QUE QUEDA EN ESTE MUNDO
JASK TUVO QUE HABER CRUZADO POR AQUI
NADIE LO QUE LO HAYA CRUZADO A VUELTO CON VIDA
UNA PELIGROSA PLEGARIA!


QUE HAY AL FINAL DE ESTE MAR?
UNA TIERRA DONDE SOLO VIVEN FIEROS GUERREROS CONOCIDOS COMO DEMONIOS, LA TIERRA DE ASURA!
SE CUENTA QUE AHI EXISTE UN ARTE MARCIAL DE 4000 AÑOS DE ANTIGUEDAD Y EL CUAL PUEDE SER EL QUE DIO ORIGEN AL HOKUTO, AL NANTO Y AL GENTO!
EN ESA TIERRA, LA LEY DEL COMBATE REINA!


UN TERRBILE PAIS EN DONDE AL CUMPLIR UN NIÑO LOS 15 AÑOS, PELEA CONTRA CIEN RIVALES EN COMBATE A MUERTE!
EL RANGO DE SUPERVIVENCIA DE LOS HOMBRES ES DEL 1%!


EN ESA TIERRA DE GUERREROS, LOS EXTRANJEROS NO PUEDEN ENTRAR, ES UNA LEY
KENSHIRO Y YO VAMOS POR LIN


ENTONCES QUE ES LO QUE PLANEA JASK?
.....


LLEVANDOLA DE REHEN, JASK NOS INVITA A KEN-SHIRO Y A MI AL INFIERNO!


PERO SIN IMPORTAR QUE, CRUZARE ESTE MAR!!
YO, FALCO, SERE CAPAZ POR FIN DE PELEAR CON TODO MI PODER POR PRIMERA VEZ!


ESCUCHAME MYU... ES POSIBLE QUE NO REGRESE DE ESE LUGAR CON VIDA...
ESPERARE POR TI! TE ESPERARE... SIEMPRE!
KENSHIRO... EIN...TRAERE A LIN AUNQUE ME CUESTE LA VIDA!
MMH



NOTA: Aka es rojo, Shachi es Orca


GHAA!!
AA AA AH !!
OIGAN! VIENE OTRO TONTO!
YARR HAR HAR !!


MIRENLO! VIENE HACIA NOSOTROS!
QUE NO LE IMPORTA QUE SEAMOS PIRATAS?!
QUE LE PASA?!
JE... TARADO!
CREO QUE NO VE BIEN!


NI SIQUIERA NOS DICES "HOLA", QUE NO TE ENSEÑARON NADA?
CREES QUE PASARAS POR AQUI, MIERDITA?!




JE JE JE! ENSEÑEMOSLE LO QUE LES PASA A LOS DE TIERRA FIRME!
A DARLE !!


YAR HAR HAR!


ENSEÑEMOSLE BUENOS MODALES!


FUEGO !!
MUY BIEN!!
CON ESO BASTARA!
WHA JAJA JAJA !!
HAR HAR HAR !!
LO TENEMOS !!


バキ
バキ
AH!! COMO LO...!!


JEJEJE, NADA MAL
BUENA PESCA, NO?


AH!!
EH?


UGHAA!!


CA-NALLA !!
CA...


BGU!!
BGEH!!
UH!!
BGW
EEH!!


UUK...
AH!
WHA GAG AA!!
EEGH!!
ASI QUE TOMARE ESTE BARCO
GRACIAS A USTEDES, MI BOTE ESTA FUERA DE SERVICIO
ESTAS LOCO?! DEJE DE BROMEAR !!
CREES QUE ME DARAS ORDENES ?!
Q... QUE ?!
LLEVAME A LA BAHIA QUE ESTA AL FINAL DE ESTE MAR!
GWUU!!


AGH AAG AA!!
AAGH!!
AAH... AAH...
HAZLO!
UH... GHII!!
EJEM... SEÑORITA, ESTA SENTADA EN MI SILLA!


ESTE PERRO QUIERE MANDAR EN EL BARCO!
AH! CAPITAN!
OOOH... PARECE QUE ERES TODO UN TIPO RUDO!
ガシャ
PERO ESO ES IMPOSIBLE, PORQUE ...
ASI QUE QUIERES CRUZAR EL MAR
...NO ME SIENTO MUERTO AUN!!


HUM!!
URGH!!


KKGU!!
UUH
UUH
...
BLUG
GUG!!
WHUUR!!


WHAAA!!
AAAH!! NI SIQUIERA EL CAPITAN AKASHACHI PUEDE CONTRA EL!!
AAH... AH... AAH!!


POR AHI!
HUH ?!
ABANDONEN LA NAVE!!
UAAAH!!
YO... YO NO QUIERO MORIR A LADO DE ESE MANIACO!
AH... AH PERDIDO LA CABEZA!!
HMPH... NO SE PREOCUPE, SEÑORITA!













LOS DOS EMEPRADORES DEL CIELO - FIN DEL TOMO 18

■ジャンプ・コミックス

北斗の拳

18 ふたりの天帝！ の巻

1987年9月15日　第1刷発行
1996年9月15日　第23刷発行

著者　武論尊
©Buronson 1987
原哲夫
©Tetsuo Hara 1987
編集　ホーム社
東京都千代田区一ツ橋2丁目5番10号
〒101-50　電話　東京　03(5211)2651
発行人　後藤広喜
発行所　株式会社　集英社
東京都千代田区一ツ橋2丁目5番10号
〒101-50
03(3230) 6233(編集)
電話　東京 03(3230) 6191(販売)
03(3230) 6076(制作)
Printed in Japan
印刷所　株式会社　美松堂
中央精版印刷株式会社

本書の一部あるいは全部を無断で複写複製することは、法律で認められた場合を除き、著作権の侵害となります。

乱丁・落丁本はおとりかえいたします。

ISBN4-08-851678-8 C9979

JUMP COMICS

野望の仮面！
の巻

北斗の拳 19

原作 武論尊
漫画 原哲夫

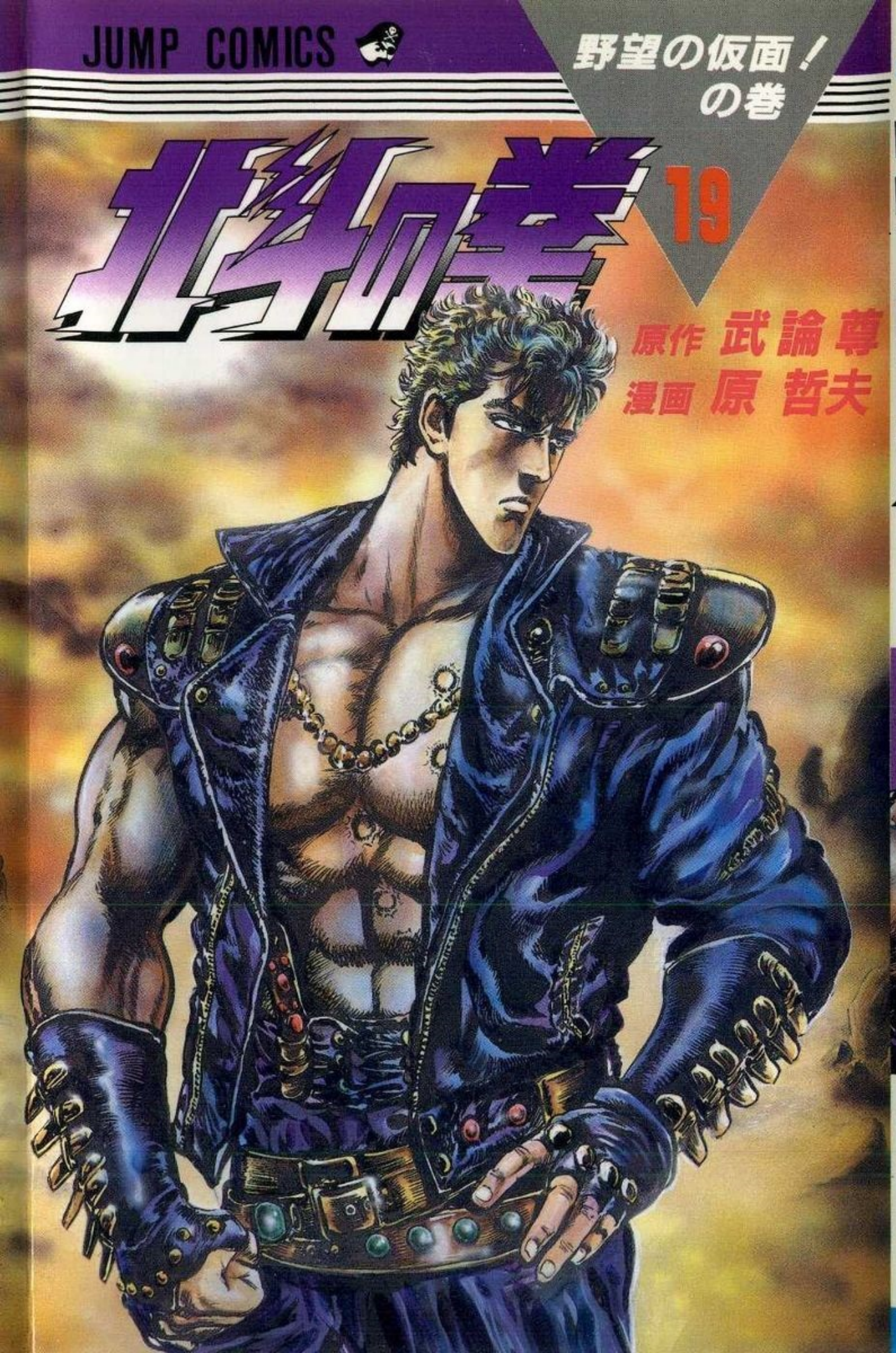

北斗の拳 19



武論尊
原哲夫

☆1679

集英社

JUMP COMICS

北斗の拳

19

MASCARA DE AMBICION!



GUION: BURONSON
DIBUJO: TETSUO HARA


JE... ENCONTRAR LO QUE NO DEBISTE HABER PERDIDO?
北斗の拳
EN MARCHA! HACIA LA TIERRA DE ASURA!


JE... NO ME IMPORTA LA RAZON PERO GRABATE ESTO AMIGO MIO!




DINERO? UNA MUJER?


EN MARCHA! HACIA LA TIERRA DE ASURA!




LA TIERRA HACIA LA QUE VAMOS ES EL INFIERNO EN LA TIERRA!
LA TIERRA ESTA EMPAPADA CON SANGRE, LOS DEMONIOS QUE VIVEN AHI SON FUERTES Y CRUELES!


HUH ?!


SON LOS SOLDADOS DE JASK!
DIO... DIOS MIO!



NOTA: Cuando hablan de Demonios, se refieren a guerreros de Asura


JE JE JE! QUE MUERAS JUNTO CON EL HOKUTO Y EL GENTO EN ESTA TIERRA!
JE! JE JE JE! ESO ES TODO LO QUE QUIERO!
GHUU!!


HUH?!
KUH!




QUE SIGNIFICARA ESTO? ME ATACO SIN REVELAR SU PRESENCIA ...


GWA!!


DONDE ESTA LA MUJER QUE TOMARON?
YO SOY FALCO DEL GENTO KOU-KEN, NO SOY UN SIMPLE INTRUSO!






QUE?




JU!
OLVIDALO! TU INSIG-NIFICANTE PODER NO SE COMPARA CON EL DE NUESTROS DEMONIOS!!


AH?!
OH...


CUANDO VEO EL ATARDECER, SIEMPRE TERMINO PENSANDO EN ELLOS, NO LO PUEDO EVITAR ...
JE... AHI ESTAS...
HAY ALGO QUE QUIERO MOSTRARTE
VEN CONMIGO
ELLOS?
ESTO ...?


PERO EL RESULTADO FUER TRAGICO
HACE MUCHO TIEMPO, LLEGE A ESTAS TIERRAS CON VARIOS CAMARADAS... SOÑANDO CON UNA NUEVA TIERRA
ドドドド
NO SOLO HIZO QUE PERDIERA A TODOS MIS HOMBRES, TAMBIEN UN OJO, UN BRAZO Y UNA PIERNA... Y ES POR ESO QUE SOY ASI!
Y EN UN INSTANTE ACABO CON TODOS!
PORQUE FUIMOS DERROTADOS POR UN SIMPLE ENEMGIO!






DESDE ESE MOMENTO, ME DI CUENTA QUE ESA TIERRA ERA DE AUTENTICOS DEMONIOS QUE PROVOCABAN UN ENORME TERROR!
EL TIPO ERA UN CHICO QUE NO PODIA TENER MAS DE 15 AÑOS!


Y NO SOLO ESO, MI HIJO DE 15 AÑOS QUEDO ATRAPADO EN ESE LUGAR!


TU HIJO ...?
YA DEBE DE ESTAR MUERTO
YA NO ME QUEDA NADA PARA VOLVER A TIERRA
SOY INCAPAZ DE VOLVER A MI PAIS, ASI QUE ME CONVERTI EN UN PIRATA
ESTE MAR ES LO UNICO QUE ME QUEDA


FUERA DE AQUI!
O TU SERAS EL QUE MORIRA!
QUIEN LA CRUZA SIN PERMISO, MUERE!
AQUI COMIENZA LA FRONTERA DE NUESTRO PAIS
QUE QUIERES ?


IGNORANTE!
MUERE !!
HUM!


JU JU... ERES MIO!
HUK, HUK...
OAAH!!


ATA!!
BUGH!!
ATATATA!!
GRR!!
OOOOOOH!!


LO HACES BIEN
PERO NO LO SUFICIENTE
UUGH!!
OA TA AA !!
UUN GG!!
HUH?!
QU...
QU... QUEE ?!
BGW AAA AAH !!


AKA-SHACHI, CUAL ES EL NOMBRE DE TU HIJO?
PUEDE QUE LO VEA, Y SI ESO PASA, LE HABLARE DE TI
ES POR ESO QUE ME A-YUDAS, QUE NO?
QUI... QUI... QUIERES ENCON-TRAR A MI HIJO ...?
UH...
PERO...
PERO NI SIQUIERA EL PUEDE CAMBIAR ESE LUGAR
ESPERARE AQUI, CON ESA ESPERANZA ESPERARE AQUI...

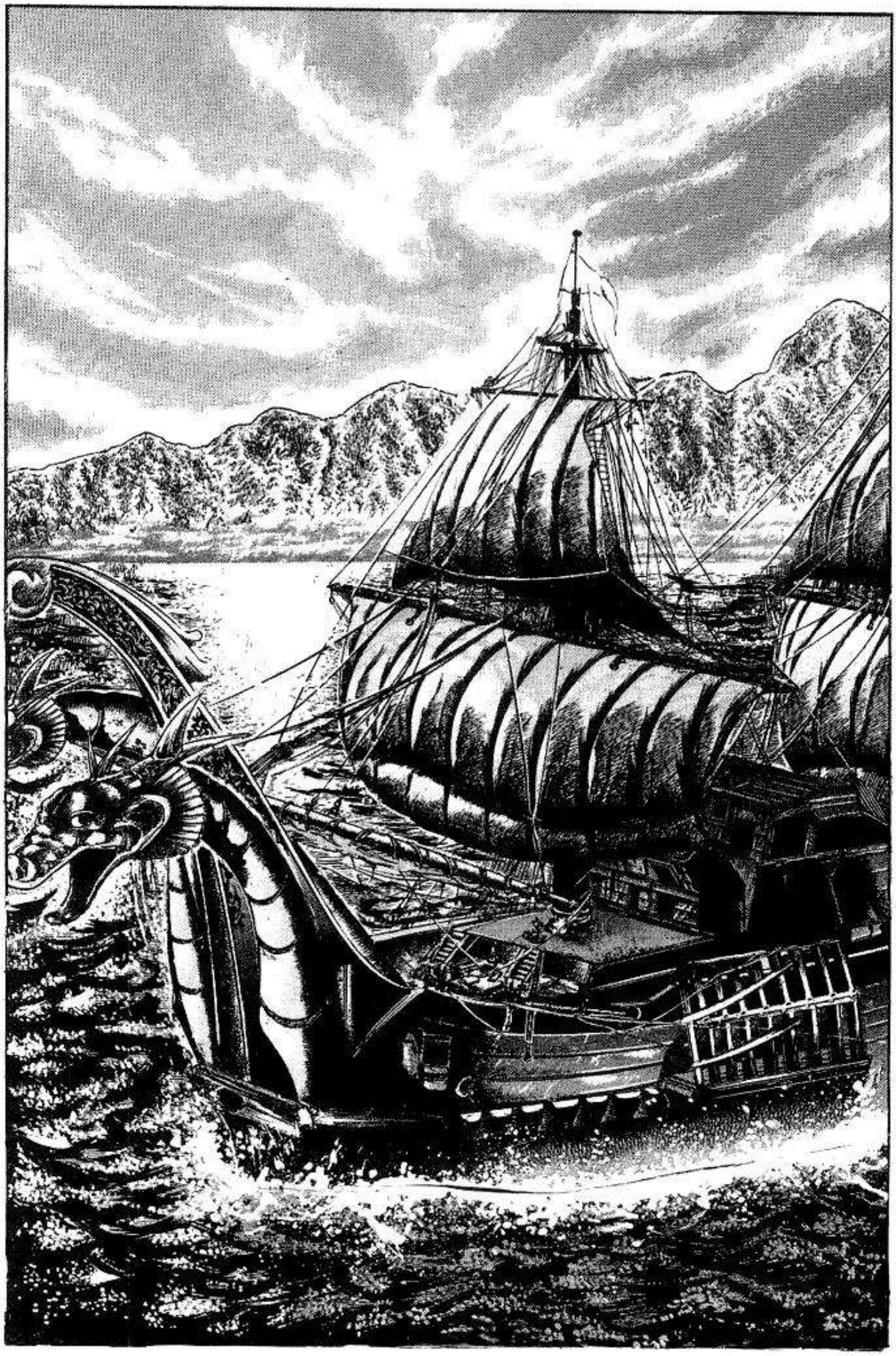



*Baculo ninja hechizado de posicion destructiva

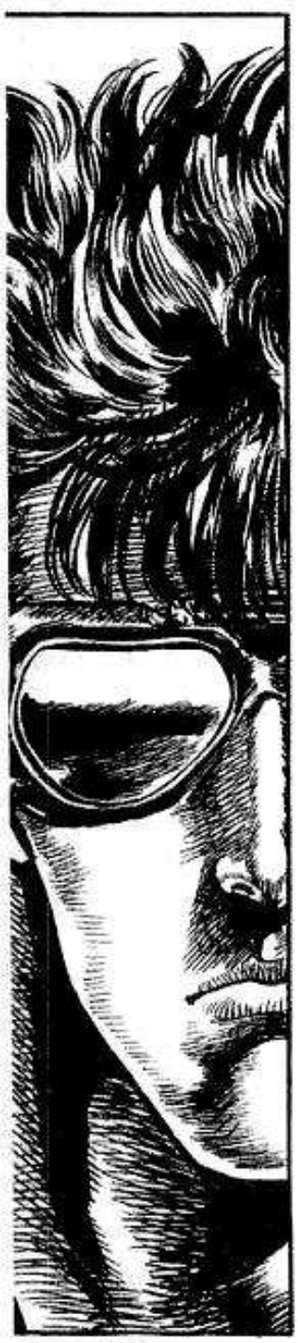





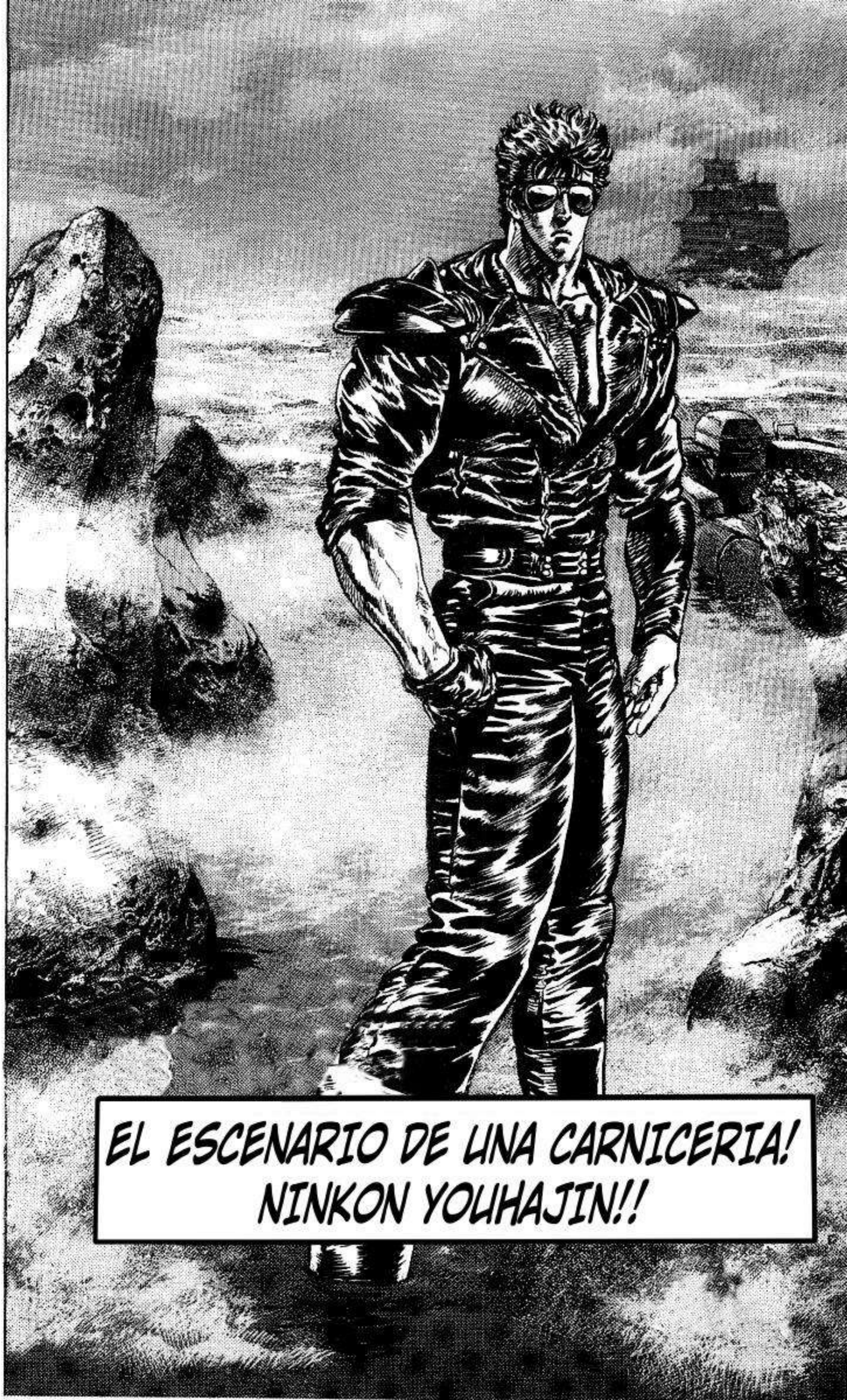
EL ESCENARIO DE UNA CARNICERIA!
NINKON YOUHAJIN!!










GHAA!!


NO TIENE CASO QUE NOS PREGUNTES PORQUE VAS A MORIR MUY PRONTO!


DONDE ESTA?
UNA MUJER LLAMADA LIN FUE TRAIDA AQUI






JE JE JE! SUFRIRAS EL MISMO DESTINO QUE EL OTRO HOMBRE




HUH ?!
FALCO!!
KE... KEN-SHIRO ...


ELLOS ME ENCON-TRARON!
ES... ESTAS...
ドガ
NI... NI SIQUIERA MI PODER ES SUFICIENTE PARA...
ES...ESTA TIERRA SOBRE-PASA MIS EXPECTATIVAS, TODOS SON MUY PODEROSOS !!
FALCO!


CRUZASTE EL MAR EN ESTAS CONDICIONES ?!
ES...ESTA ES UNA MARCA DE MI KEN...
FALCO!
GURG!
SI... ESE FUE MI DESEO ...
HUH?!
KENSHIRO... YO TAMBIEN SOY UN GUERRERO... Y EL SUCESOR DEL GENTO KOU-KEN!
Y SI MI CUERPO ES INCAPAZ DE MOVERSE, MI ESPIRITU SEGUIRA DE PIE, AUNQUE ME ESTE ARRASTRANDO!
HAY ENEMIGOS CON LOS QUE DEBO PELEAR Y GENTE A LA QUE TENGO QUE SALVAR...
KE... KEN- SHIRO ...


ERES UN GRAN HOMBRE, NO TIENES POR QUE ...
FA... FALCO!
POR... POR FAVOR PERDONAME
LO SIENTO... NO...NO FUI CAPAZ DE SALVAR A LIN...!


ドサッ


ERES UNO DE LOS QUE LE HIZO ESTO A FALCO?
CORRECTO!


ES EL! EL FUE EL QUE MATO A MIS AMIGOS Y EL QUE ME HIZO ESTO!


NO...NO HAY DUDA, SIGUE VIVO!


!?








ENTONCES OBSERVA MI DANZA DE LA MUERTE!




TIENES MUCHA PRISA POR MORIR?


TOMA ESTO: NINKON YOUHAJIN !!
OAAH !!
ATA !!


OOH
!!


EL ORIGEN DEL ARTE MARCIAL DE ESTA TIERRA ES MUY ANTIGUO!
KENSHIRO, CUIDADO! ESE HOMBRE USA SUS BACULOS COMO BRAZOS!
KGGG...
Y MENOS A UN HOMBRE CON UN KEN DE UNA SOLA PIERNA!!
EN ESTE PAIS NO PRESTAMOS ATENCION AL EL GENTO KOU-KEN!!


VEN Y TE MOSRARE A LO QUE ME REFIERO!
SI LA PIERNA DE FALCO NO SE HUBIERA ROTO, NO HUBIERAS TENIDO NI UNA OPORTUNIDAD CONTRA EL!
HPMF...
INTERESANTE! ENTONCES, MUESTRAMELO!


OAAAAH!!
HUH ?!
QU ...?!


H!!!
UNG!
NO MERECE OTRA COSA MAS QUE LA MUERTE!!
QUIEN DESHONRA EL ORGULLO DE UN HOMBRE...
ESTA HIRVIENDO! HACE TIEMPO QUE MI SANGRE DEMONIACA NO SE CALENTABA DE ESTA MANERA!
HUUUO!!


CON ORGULLO!
CUAL ES TU NOMBRE ?
SOY UN SIMPLE DEMONIO!
JE... ELLOS AUN NO ME PERMITEN TENER UN NOMBRE PROPIO!


DE LA MONTAÑA DE CADAVERES QUE SE DEBE ACUMULAR PARA SER DIGNO DE UN NOMBRE!
PERO NO TIENES NI IDEA...
IRAS AL INFIERNO CON MIS MANOS MAGICAS!
.....
HYAA!!


DE... DESAPA-RECIERON ?!
ESTAS ACABADO!


!?
HUH?!
JE... QUE TONTO!


COMO ?!
HUH?!
カチャ!
パラ?
パラパラ
POR QUE NO ME APUNTASTE? ESA FUE TU UNICA OPORTUNIDAD PARA MATARME AHORA QUE YA ME RECUPERE DE MI FATIGA POR LA PELEA CON FALCO
HMPH... MUY MAL KEN-SHIRO!
チン
チン


AQUI NO HAY COMPASION DURANTE EL COMBATE! ESE ES EL CAMINO DE UN DEMONIO: GANAR Y SOBREVIVIR A TODA COSTA!
PERO EN LA TIERRA DE ASURA, LA DERROTA ES LA MUERTE!
EL TAMBIEN, DURANTE NUESTRA PELEA PUDO HABERME HERIDO AUN CON SU PIERNA PUESTA...
SIN ESO, NO SERIAS CAPAZ DE DERROTAR A FALCO!
HUH? QUE?
ESO PENSE ...
ESO CREE? DICES COSAS MUY GRACI-OSAS!!


HA!!
TU?! PLANEAS PELEAR DE NUEVO DESPUES DE REAJUSTAR TU PIERNA?
HUH?
FALCO!
KENSHIRO! HE OIDO SOBRE UNA TECNICA DEL HOKUTO SHIN-KEN QUE PUEDE REVIVIR A UN HOMBRE POR UNOS INSTANTES
KK...
AGUANTA!


TU VIDA SERA MUY CORTA, DESPUES SOLO TE ESPERARA LA MUERTE!
PERO SI HE DE MORIR, QUIERO QUE SEA CON ORGULLO !!
... PRONTO ESTARE MUERTO !!
FA... FALCO, NO ESTARAS PENSANDO ...
ESTOY LISTO PARA MORIR!
DESDE QUE CRUZE ESTE MAR ...
PUEDO ACPETAR ESO!!
ACEPTO TU DESEO!
FALCO...


ERES DIGNO DE SER EL SUCESOR DEL GENTO KOU-KEN! A PARTIR DE HOY, TU ALMA SIEMPRE ESTARA CONMIGO!
QUE?!
GW AA !!
PERDONAME KENSHIRO!







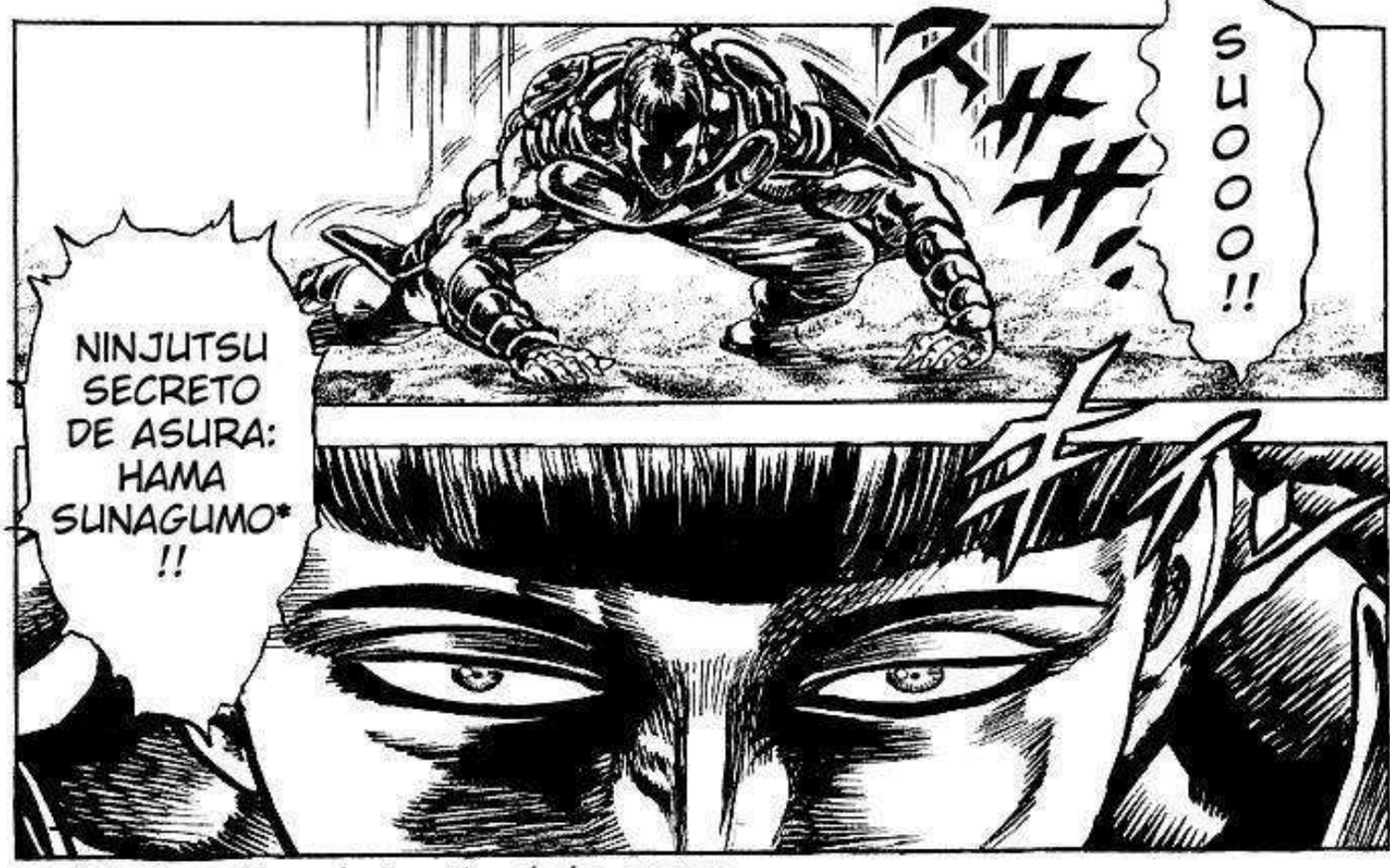

 *Araña maligna destructiva de las arenas


OOOAAAH!! LA PROXIMA VEZ QUE ME VEAS, AUNQUE SEA POR UN INSTANTE, ESTARAS MUERTO!!


HUH?
QUE?!


HA DESA-PARECIDO!



 *Lineas amenazadoras doradas congelantes destructoras


HUUD!!
HA CONGELADO LA ARENA QUE LO REODEA PARA DETECTAR LOS MOVMIMIENTOS DE SU ENEMIGO
AHI ESTAS !!









*Corte de la Araña venenosa con colmillo hechizado destrucror


OAAAH!! GENTO MOUTEN SHO*!!
*Palmada salvaje del Cielo del Gento
DWO AAA AH !!
MUERE!!
URK!!


QUE ?!
GWA AAA!!
HUU!!
BAS-TARDO !!



*Templo Asesino de la luz Dorada


NGWAA!!
MA... MAL-DITO SEAS!!
VV... VETE AL INFIERNO!!
PERO TEN EN CUENTA ESTO: A PARTIR DE AHORA, LOS DEMONIOS SIN NOMBRE MAS FUERTES QUE YO TE ESPERA!!
GWAAA!!
HE TOMADO NOTA, FALCO!




KENSHIRO, MI HORA FINALMETE HA LLEGADO ...
ESPERO QUE EL CIELO ME PERMITA REUNIRME CON MIS VIEJOS AMIGOS ...
POR SUPUESTO QUE LOS VERAS
EL HOMBRE DEVORADO POR LA MUERTE!!


EL HOMBRE DEVORADO POR LA MUERTE!!


QUE HERMOSO ATARDECER ...
HUH?
ES... ES UNA PALOMA MENSAJERA DEL GENTO!
.....
.....
CUANDO EL SOL SE PONGA, EL GENTO DEJARA ESTE MUNDO CONMIGO
BUFF... MIS OJOS COMIENZAN A JUGARME TRUCOS...
ESO ME ENTRIS-TEZE...

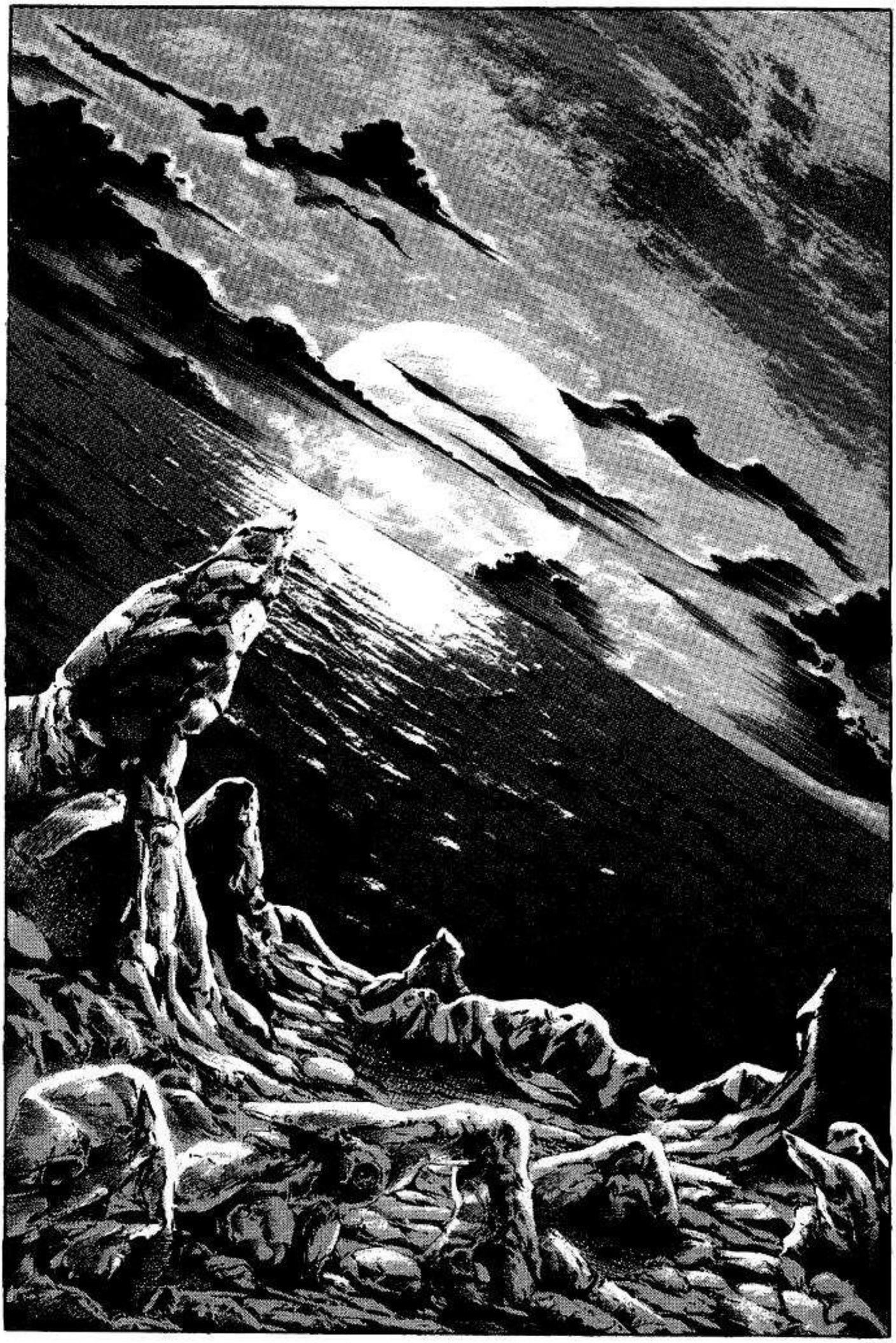

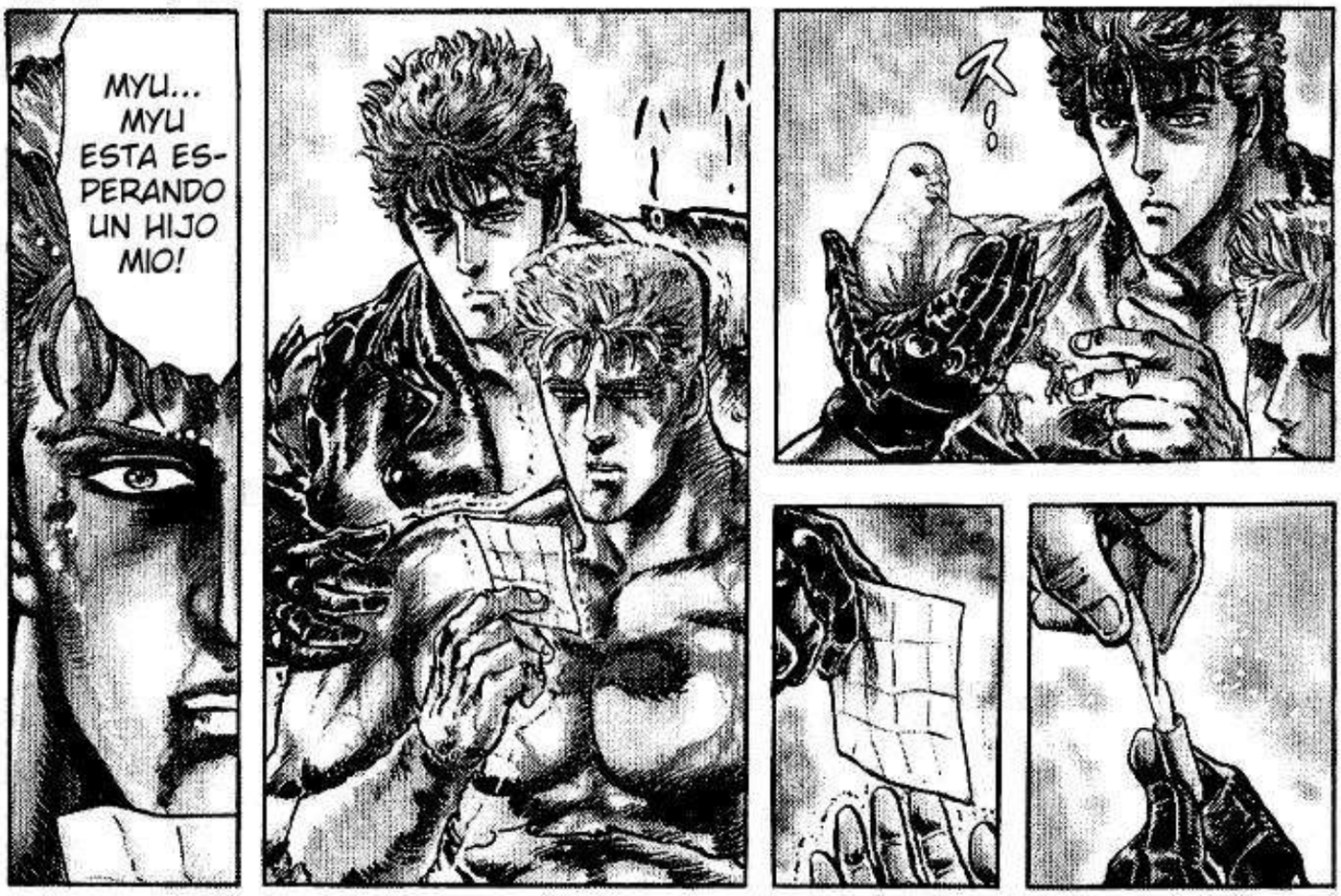
MYU... MYU ESTA ESPERANDO UN HIJO MIO!


EN ESE CASO, EL GENTO KOU-KEN NO PERECERA! TU HIJO SE CONVERTIRA EN UN DIGNO HEREDERO
.....
!!
KE... KEN
MYU LLEVA UN HIJO MIO EN SU CUERPO!


SI...


PON ESTO EN EL TUBO DE LA PALOMA...
CUE... CUENTO CONTIGO! LLEVA MI ESPIRITU A MYU!


FALCO!
#7


FA...
FALCO-
SAN!!




HAH
HAH


ズー…
カチャ…
ズー…
カチャ…
AH!
ズー…
カチャ…
ズー…
ALGUIEN VIENE!
ガシャン
ガシャン
ギィ…
カチャ…
VENDRAS CONMIGO
OH, LAVATE LA CARA Y ARRE-GLATE EL PELO PRIMERO


ESTA MANCAHDA CON LA SANGRE DE AQUELLOS QUE QUIERAN CONVERTIRSE EN DEMONIOS ...
SON LAS PUERTAS DE ASURA

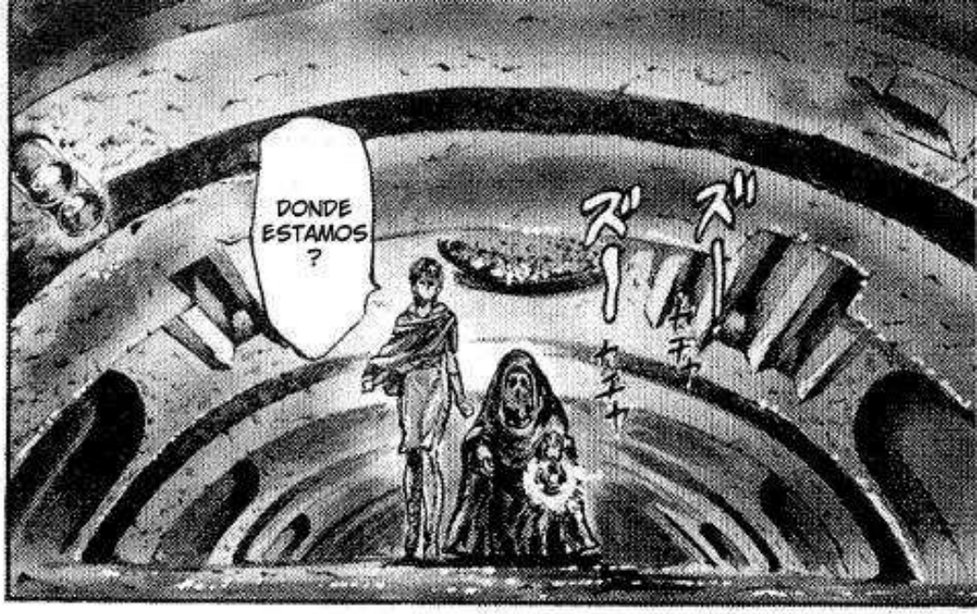
DONDE ESTAMOS ?
ズー ズー


AH!


UH!
MIRA POR ALLA POR UN MOMENTO!




TU ERES EL PREMIO!
SERAS OFRECIDA AL GANADOR DE ESTE COMBATE!


EL OTRO A DERROTADO A 155 RIVALES EN MENOS DE 3 MINUTOS!


ESTE A PELEADO 122 VECES Y A DERROTADO A 105 RIVALES EN TAN SOLO 2 MINUTOS!

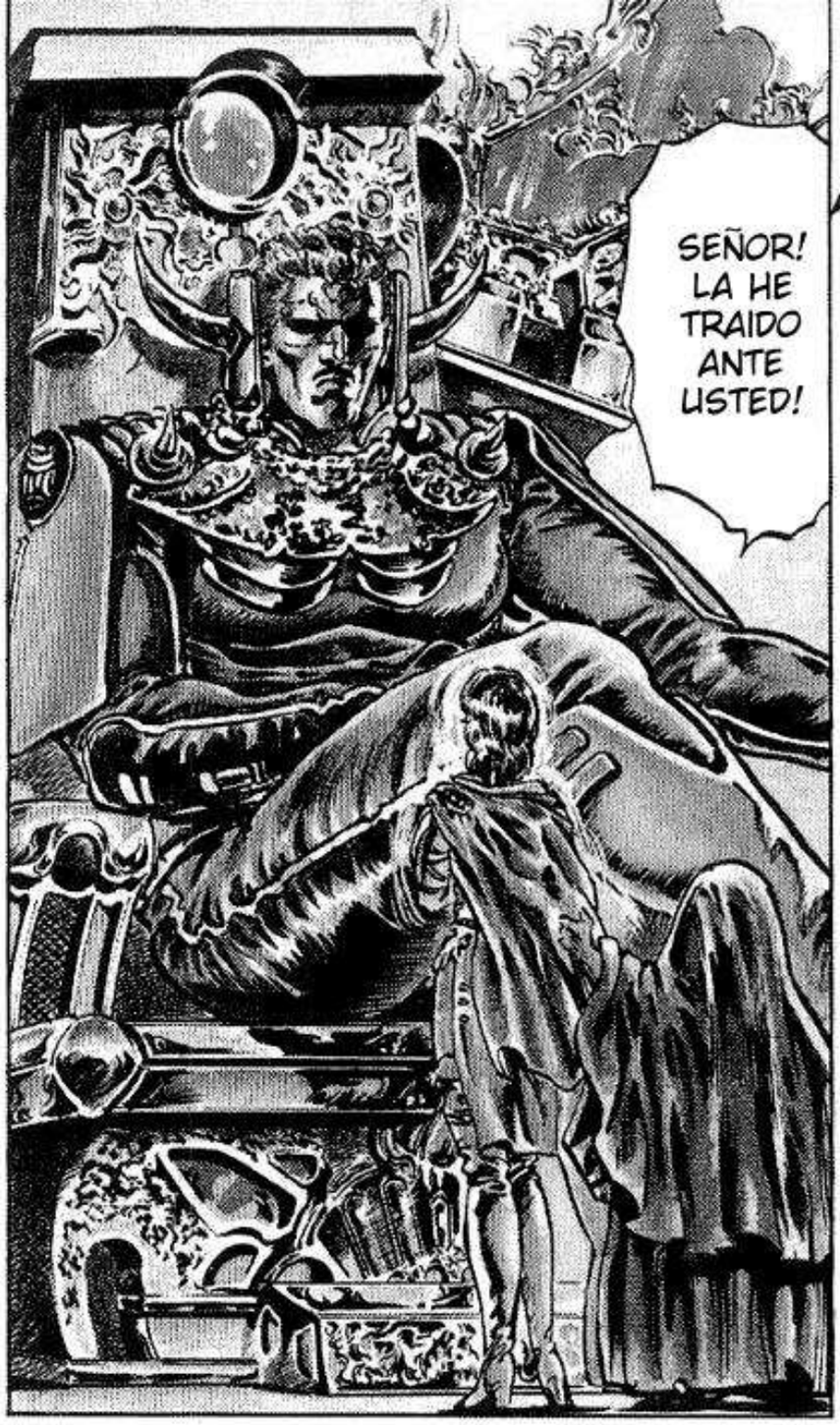
SEÑOR! LA HE TRAIDO ANTE USTED!


AMBOS SON DEMONIOS DIGNOS DE NOMBRE!


VAYAMOS ANTE EL AMO










HAAAA!!
GWAA!!
HUM!


AH!
AH!!
NI UN RASGUÑO ?!
EH?


HMPH... ESO NO ES NADA, YO PUEDO DES-TRIPAR A UN HOMBRE SIN DEJAR UNA SOLA HERIDA
EL GANADOR BEBERA DE ESTA COPA CON LICOR SAGRADO CONBINADO CON TU SANGRE!
EN ESE MOMENTO, SERAS OFRECIDA AL GANADOR PARA TRAER UN HIJO SUYO A ESTE MUNDO!
UUU RKG!
GRRR ...!!
TU PELEASTE CONTRA 155 HOMBRES ELEGIDOS AL AZAR
EN CAMBIO YO, ELEGI A TODOS MIR ADVER-SARIOS!


A...ACABA CONMIGO Y TOMA MI SANGRE EN TU CUERPO!
KU... ESTOY DERRO-TADO!
SI NO LES GANO EN MENOS DE 2 MINUTOS, NO LA CONSIDERO VICTORIA!
DOS MINUTOS !!
GWA AA!!


A TRAVES DE MIS HERIDAS, TU SANGRE ME HARA MAS FUERTE!!
TU SANGRE ES MIA !!


AQUI LA MUERTE NO SIGNIFICA MORIR SINO REVIVIR EN LA SANGRE DEL GANADOR!
LOS HOMBRES DE ESTAS TIERRAS SON MUY DIFERENTES!
COMANDANTE SUMPREMO, LA COPA SAGRADA!


UN DEMONIO DE BAJO NIVEL A SIDO ASESINADO POR UN HOMBRE CON SIETE CICATRIZES EN EL PECHO
HUH? QUE ES LO QUE SIGNIFICA ESTO?
!!

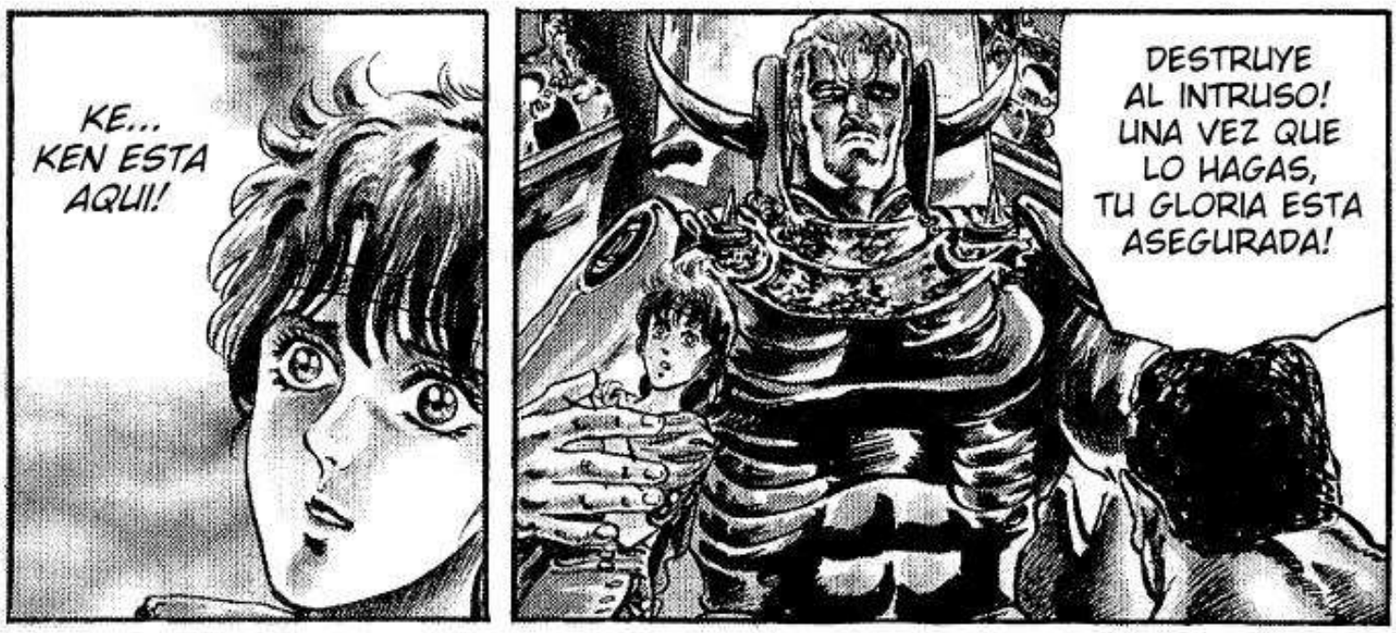
KE... KEN ESTA AQUI!
DESTRUYE AL INTRUSO! UNA VEZ QUE LO HAGAS, TU GLORIA ESTA ASEGURADA!


MUY FACIL!


MASCARA DE AMBICION!


AAH!!
AAH!!
UAAAH !!
UH?!
POR QUE HUYES ?!
NO ESTOY LOCO! NO PELEARE CONTRA UN HOMBRE COMO EL!


UK!!
QUE PATETICO!
ES POR ESO QUE NO SE TE PERMITE QUITARTE LA MASCARA!




QUE ESTILO PRACTICAS ?
PARECE QUE SABES LO BASICO DE ARTES MARCIALES
TU ERES EL HOMBRE DE LAS SIETE CICATRICES EN EL PECHO?
HMPF...
NO LO CONOZCO!
HOKUTO SHIN-KEN!


SIEMPRE DERROTO A MIS OPONENTES EN DOS MINUTOS O MENOS!
DOS MINUTOS


CUANDO LA ARENA PASE AL OTRO LADO, TU YA ESTARAS MUERTO!
HOO... VES A ALGUIEN MAS APARTE DE MI?
QUE?!
INTERESANTE, CON QUIEN TENGO QUE PELEAR ?
PENSE QUE SERIA CON EL DE LOS ARAPOS...
Y EL?



*Invitacion al combate en una danza roja en circulos






OOH
!!
ATAAA
!!


HUH?!


ESTA CAPA QUE GOLPEASTE ESTA ENVENENADA! JU JU JU!
HAS CAIDO EN MI TRAMPA!
JA JA JA!
!?


TUS OJOS AHORA DEBEN DE ESTAR FALLANDOTE!
JU JU JU, YA CASI ES HORA
MORIRAS!


ドン


HUU!!

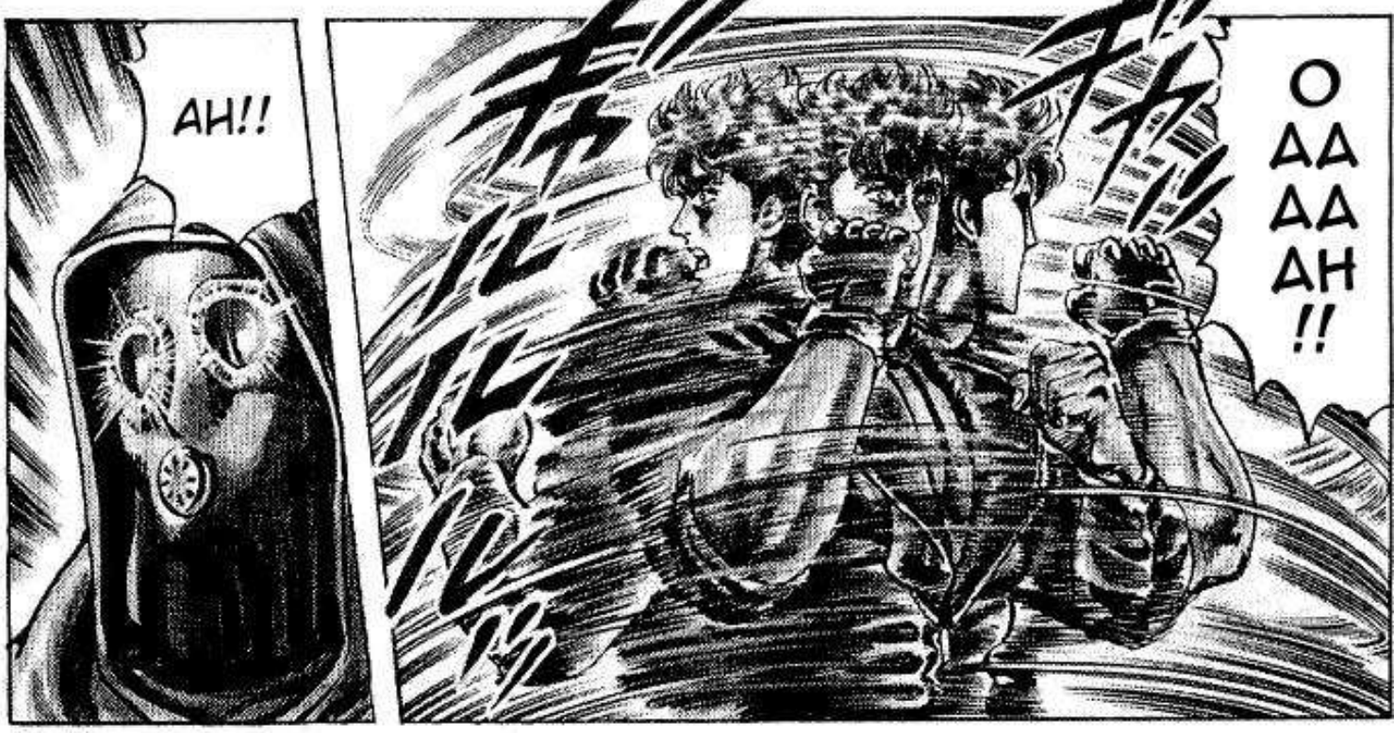
AH!!
OAAAAAH!!


GUH!!
DWA!!
BWOG!!
TA TA TA !!
A TA TA TA TA !!
CU... CUAL ES TU NOMBRE ...?!
OE GGW !!
IM... IMPO ...
UUR BGG ...!!
KAA...
EL TIEMPO TERMINO
GULU RGH !!


GWAAAAAA!!
NO PUEDO CREEE... COMO ME PUDISTE... CON TANTAS ...!!
KENSHIRO
UNA DE LAS RAMAS DEL HOKUTO ?
YA VEO... ASI QUE PRACTICAS UNA DE LAS RAMAS DEL HOKUTO...
... HOKUTO SHIN-KEN


CONOCES A QUIEN LO USA?!
!?
EN ESTE PAIS EXSISTE UN KEN QUE DIO ORIGEN AL HOKUTO!
NO, NO, ESO LO SE MUY BIEN!
KU KU KU!
EL HOKUTO NO TIENE RAMAS, EL HOKUTO SHIN-KEN ES EL UNICO KEN QUE LLEVA SU NOMBRE!
UN INCREIBLE DEMONIO!
HAY SOLO UNO!
BUSCO A UNA MUJER LLAMADA LIN, LA CONOCES?
PERO, A QUE VINISTE A ESTE PAIS?
NO LA CONOZCO KU KU KU...
ヒョオオオ…



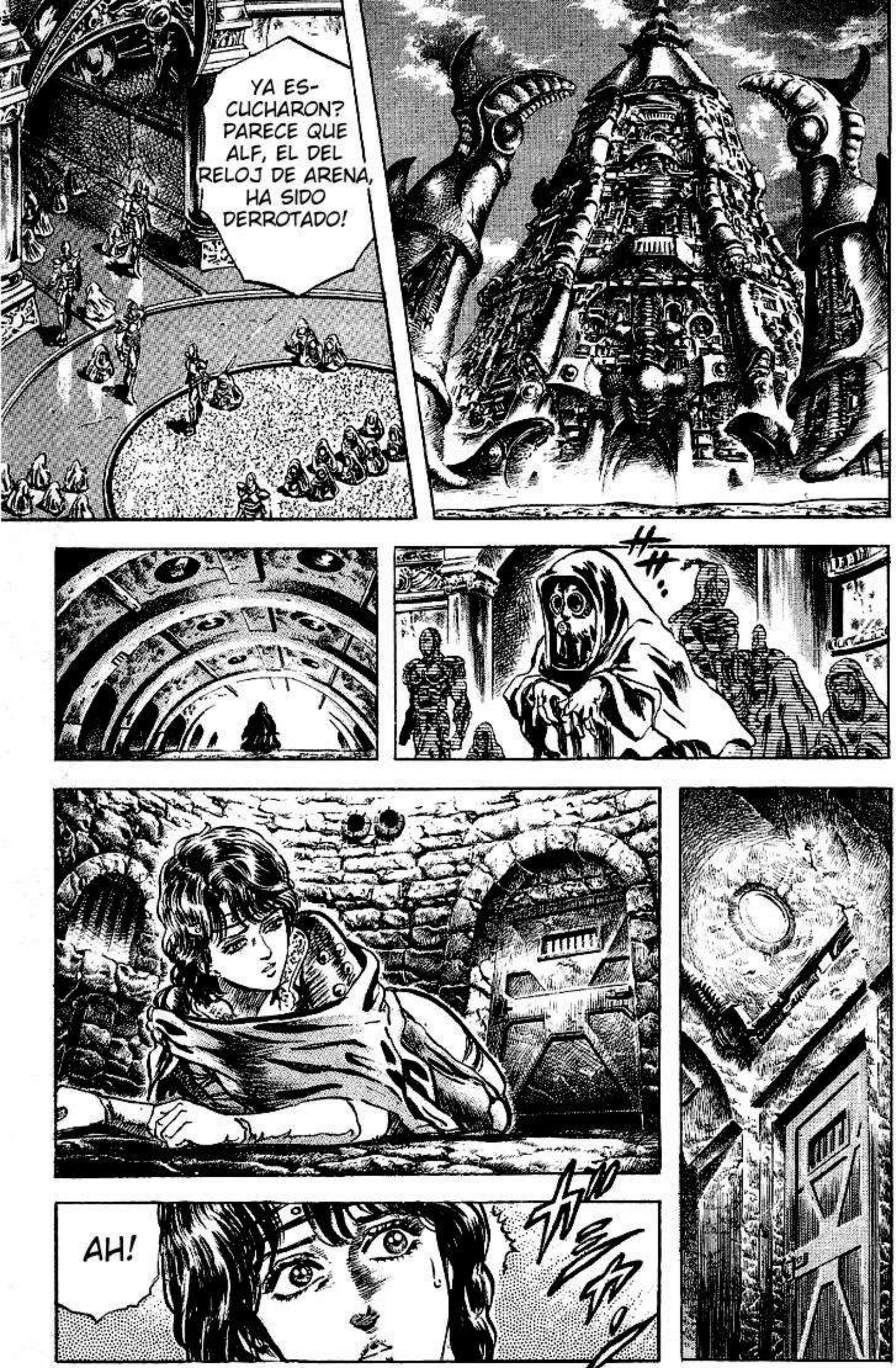
YA ES-
CUCHARON?
PARECE QUE
ALF, EL DEL
RELOJ DE ARENA,
HA SIDO
DERROTADO!
AH!


LA CENA
SABES ALGO SOBRE EL HOKUTO SHIN-KEN?
USTED VIO A KEN ...?
A QUE SE REFIERE ...
ENTONCES TU TE LLAMAS LIN!
LO SABIA ...
EH?!
!!
LA OPORTUNIDAD DE TENER UNA CARTA DEL TRIUNFO COMO TU!
KU KU KU, HE ESTADO USANDO ESTA MASCARA DE BORO ESPERANDO A QUE ESTE DIA LLEGARA!


LOS HOMBRES DE AQUI NO TIENEN AROMA...
PERO TU, TU HUELES COMO A HUMANO... DE DONDE ERES?
TU NO ERES DE ESTAS TIERRAS...
EXACTO, YO NO SOY DE ESTE PAIS!
KU KU KU
MMH...
AAH !!
AH?!
AAH ...


EL ES MUY FUERTE!!
DEMASIADO, HA MATADO A VARIOS DEMONIOS, Y CON SU PURA APARIENCIA, HACE QUE TODO EL PAIS SE TAMBALEE!!


SIN EMBARGO, EL ES COMO UN HURACAN DE SANGRE!
Y TARDE O TEMPRANO, SERA DES-TRUIDO JUNTO CON LOS DEMONIOS DE ASURA!


Y ENTONCES ...

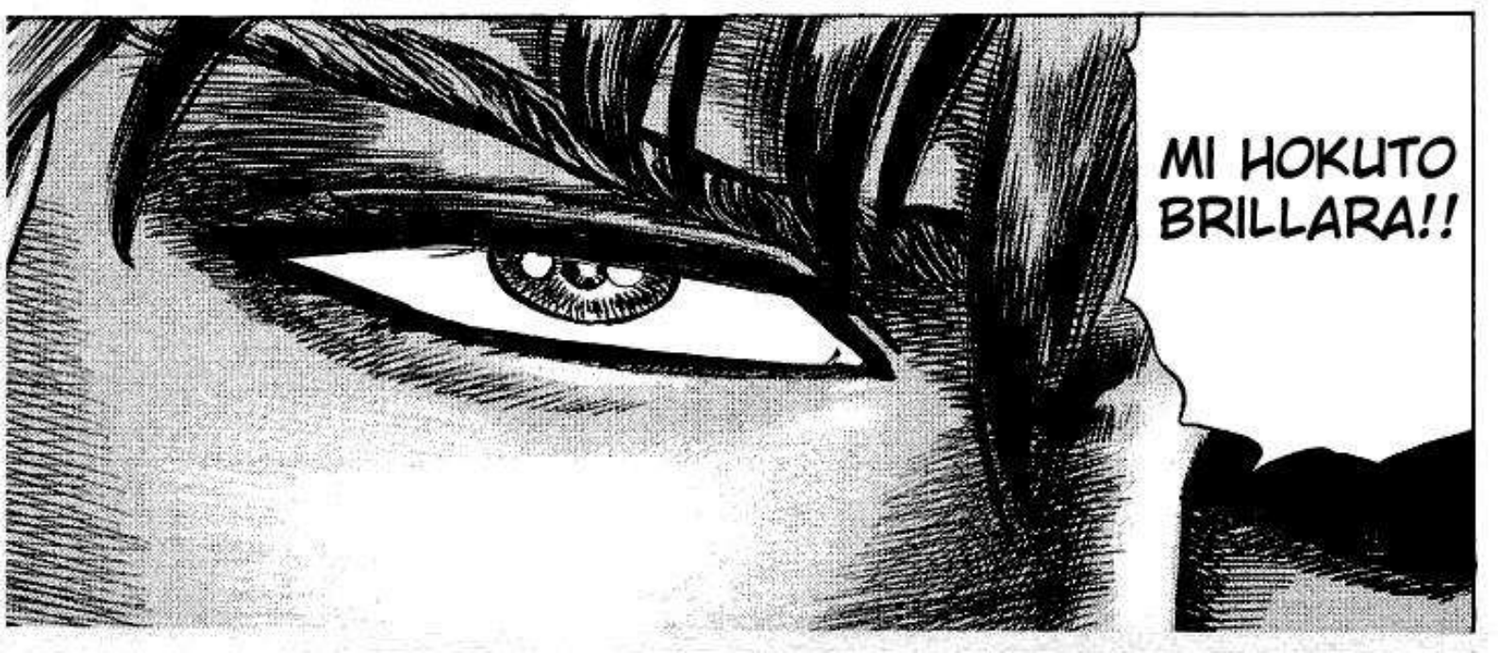
MI HOKUTO BRILLARA!!

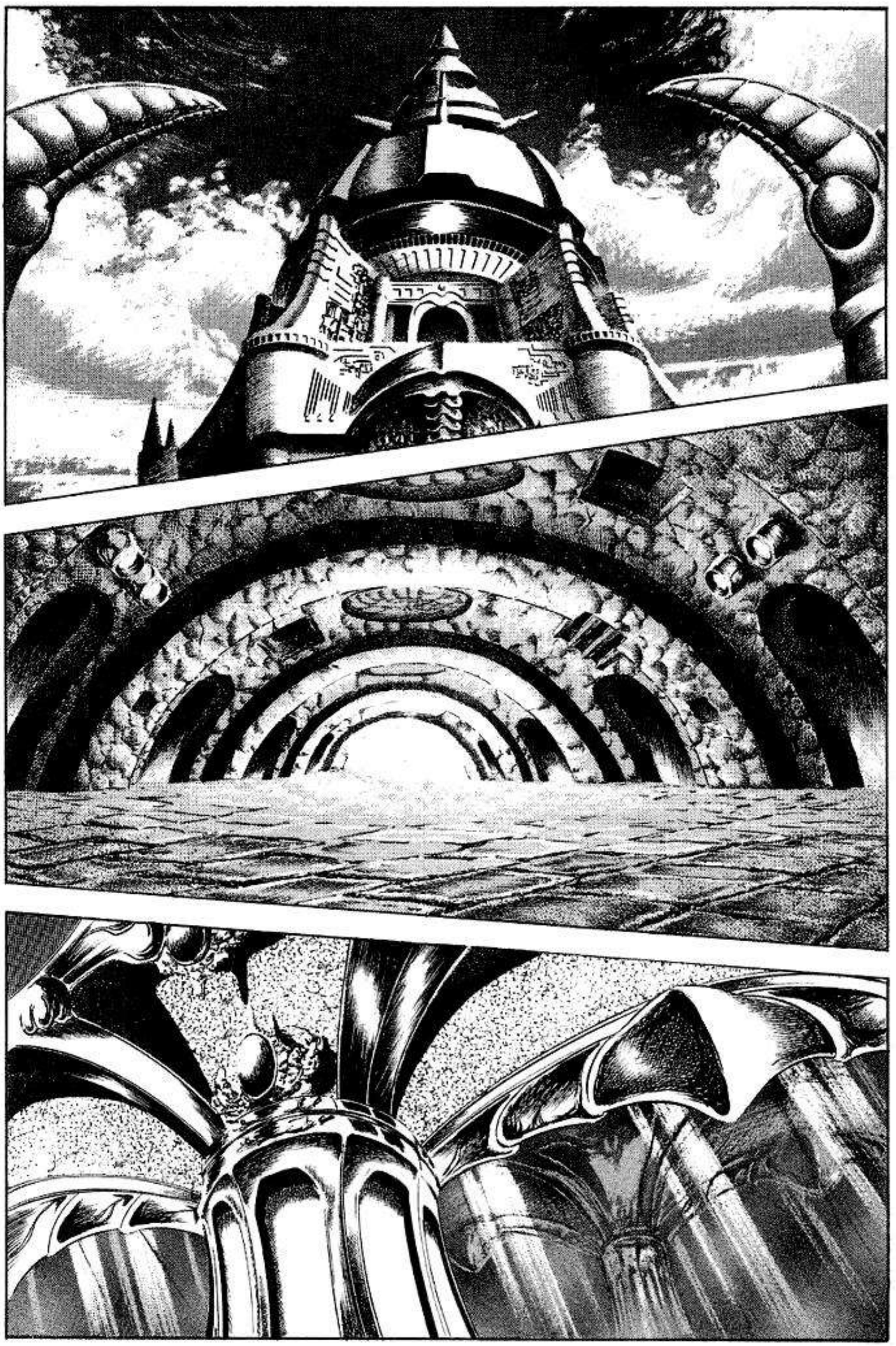


RASETSU DE LA OSCURIDAD!


A DONDE VAMOS?


MUY BIEN, VEN CONMIGO!


KU KU KU... ESO NO IMPORTA, SOLO CALLATE Y SIGUEME


PO!
PAO!


UKA!

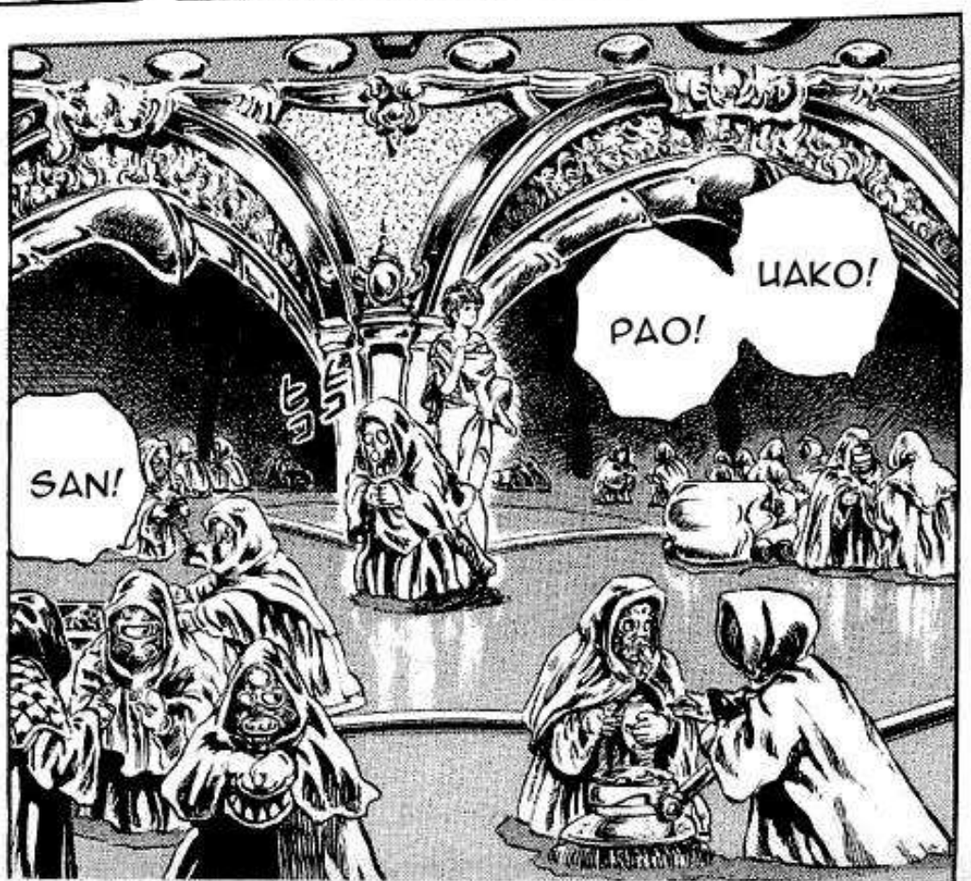
UAKO!
PAO!
SAN!


RASETSU DE LA OSCURIDAD!


NO ESTA AQUI !!
LA MUJER SE HA IDO !!
QUE DICEN ?!
UNO DE LOS BOROS SE HA ROBADO A LA MUJER PROMETIDA A UN DEMONIO ?!
ASI ES!


MMH...
ULTIMAMENTE HAN HABIDO PERSONAJES MUY SOSPECHOSOS POR AQUI
ENVIEN A UN DEMONIO
SI!


KU KU KU... YA VERAS
QUE PLANEA HACER ?
ゴオオ...
PRONTO ESTARA AQUI
YA VIENE
ドドドド..

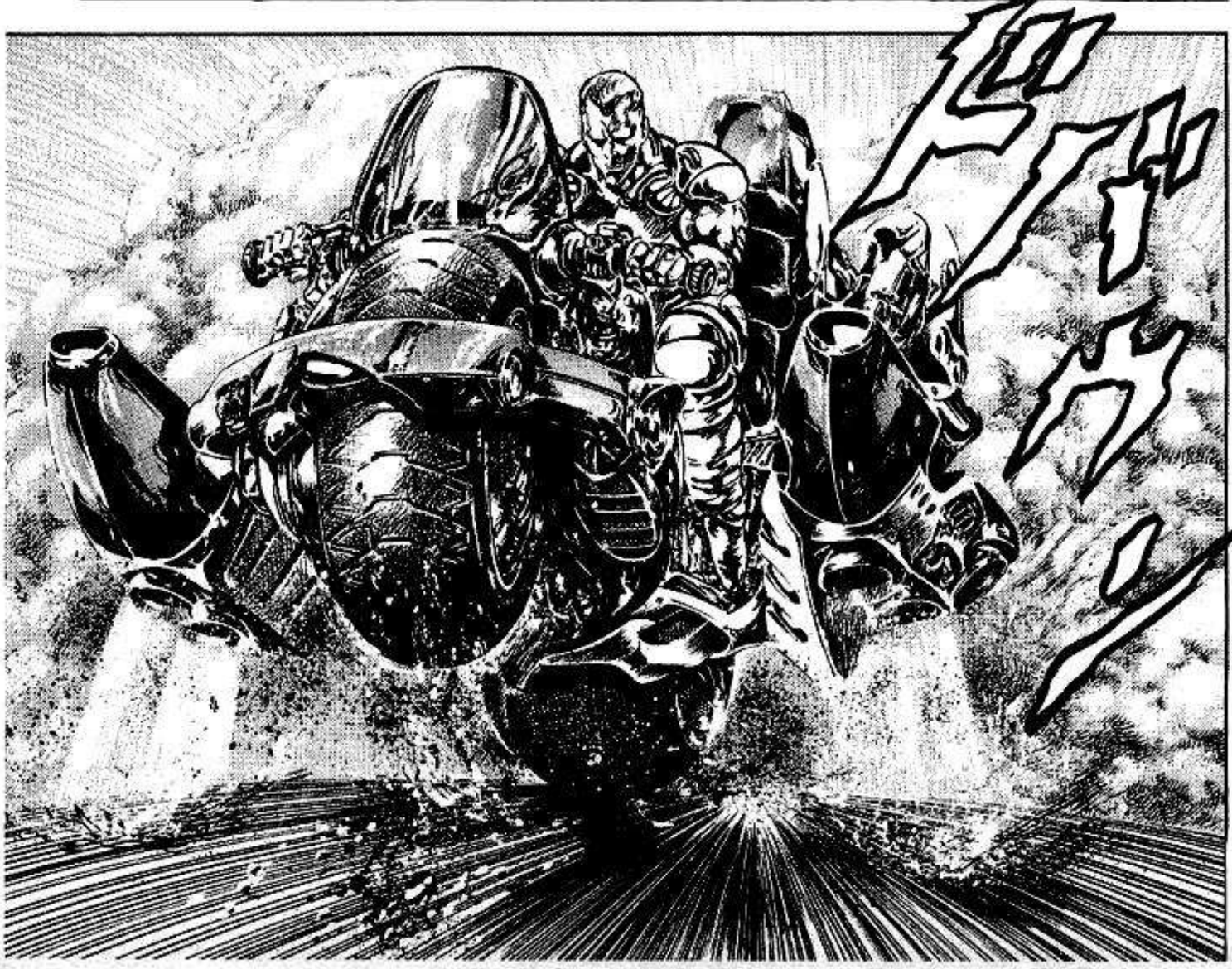
ドドド


OLVIDARLO?! NO TIENES NI IDEA DE EL PROBLEMA EN EL QUE TE HAS METIDO! TE TENGO QUE MATAR AQUI MISMO!


ESA MUJER ESTA DESTINADA A TRAER HIJOS DE UN DEMONIO A ESTE MUNDO!
OYE TU, QUE CREES QUE ESTAS HACIENDO?




LO HICE SIN PENSAR, POR QUE NO LO OLVIDAS?
KU KU KU...


NO HAY NADIE POR LOS ALREDERORES ?


NADIE!


KEH! OBVIO! NO NECESITO AYUDA PARA ACABAR CON GUSANOS COMO TU!
OOOH... COMO SEA, TENGO ALGO QUE PREGUNTARTE, VINISTE SOLO?


MUERE !!
QUE TIENES EN LA CABEZA ?!
NO ERES RIVAL PARA MI
ENTONCES VETE!
DIJE QUE TE VAYAS!
QU ...?!
YO NUNCA FUI DERROTADO
PERO SI ERES UN BORO! HOMBRES QUE SE REHUSARON A MORIR TRAS SER DERROTADOS, POR LO QUE SE LES AMPUTAN LAS PIERNAS! COMO PUEDES SALTAR?!
EH?!


UKK!!
EH?!
QU...QUE DIABLOS ES ESTO?!
AAH... AAAH...
MIERDA!


CABRON! DE QUE ESTAS HABLANDO?!
YA TE LO DIJE, NO ERES RIVAL PARA MI!
AGH!
HMPH!
AH!







*Puño del lapislazuli del Hokuto



**Agarre rapido que reprime

NOTA: El lapislazuli (ryuu) es una gema color azul




BG WA AA !!
AAG GWE EEE GH!!

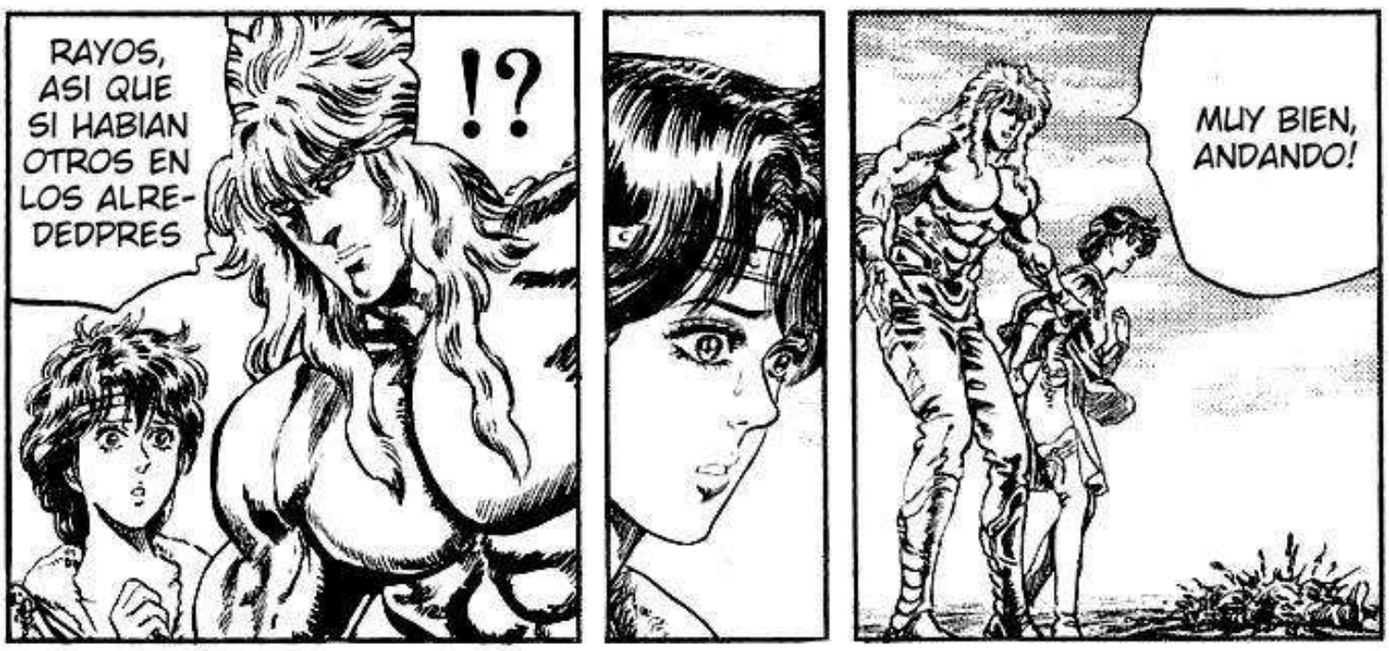
RAYOS, ASI QUE SI HABIAN OTROS EN LOS ALRE-DEDPRES
!?
MUY BIEN, ANDANDO!






SI VIVISTE EN ESTE PAIS, TUVE QUE HABER OIDO ALGO SOBRE EL
PERO DONDE APRENDISTE ESO?


ES UN KEN MUY PODEROSO QUE PUEDE ACABAR CON UN DEMONIO CON UN SOLO ATAQUE...
HOKUTO RYUU-KEN!



NOTA: Rasetsu es un monstruo del budismo que devora hombres




ザワ
ザワ
ザワ


QUE PASA ?


Y PUSO AL LIDER BAJO UN HECHIZO!
EL RA... EL RASETSU VINO HACE TRES DIAS...
RASETSU?
NOS DIJO QUE MORIRIA CUANDO EL HOKUTO BRILLE BRILLE EN EL CIELO!
DESDE ENTONCES, SUS PIERNAS SE PARALIZARON, Y NO PUEDE HABLAR, ES COMO UNA ESTATUA!
WHAAA!!



*Destruccion oscura del fantasma


PORQUE QUIERO A ESTA MUJER!


PERO POR QUE TE MUESTRAS AHORA? CON QUE PROPOSTO?
FUISTE MUY BUENO OCULTANDO TU IDENTIDAD


HAZ COMO QUIERAS! TE DOY A LA MUJER
EN ESTE PAIS, SI ERES FUERTE, EL CRIMEN NO IMPORTA


YO YA ESCOGI UN NOMBRE DESDE EL PRINCIPIO
HMPH


QUE?


ESCOGE EL QUE QUIERAS
PERO, AHORA QUE SE QUE USAS EL HOKUTO RYUU-KEN, COMO COMANDANTE EN ESTAS TIERRAS, DEBO DARTE UN NOMBRE


ES SHACHI !!


ERES MUY AMBICIOSO, DIME LO QUE DESEAS


TENGO ALGO MAS QUE PEDIRTE


ES UN BUEN NOMBRE
ORCA...


COMO YA SABES QUIEN SOY, QUIERO TU CABEZA!!

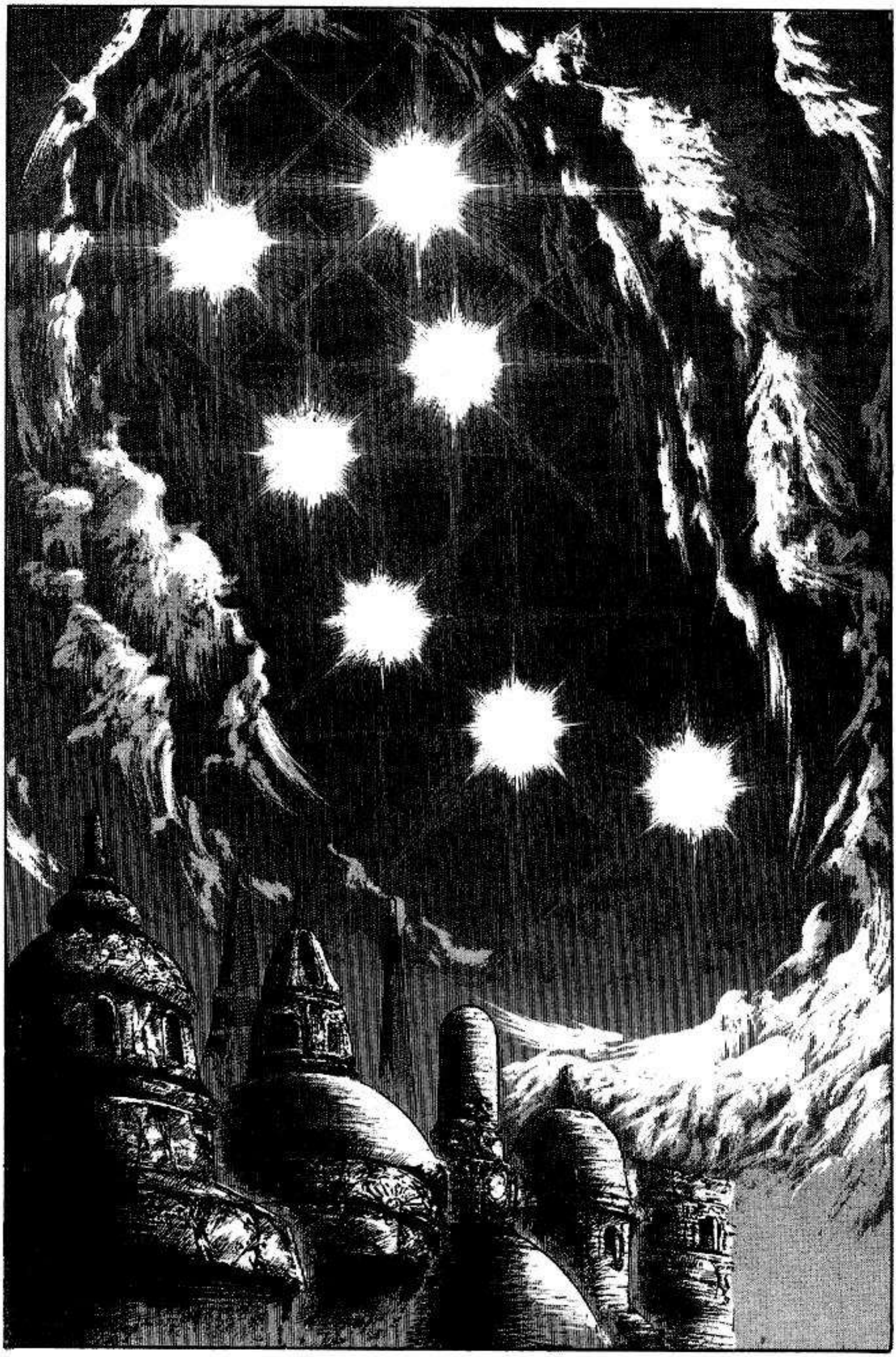


RASETSU... UN DEMONIO QUE DEVORA HOMBRES ...
CAZERIA DE DEMONIOS - PROLOGUO
PERO CUAL ES SU PROPOSITO DEVORARANDO DEMONIOS...?


QUIERES LA CABEZA DE KAISER, EL COMANDANTE DEL EJERCITO?!
WHA JA JA JA JA JA JA JA!!
MI CABEZA ?!
CAZERIA DE DEMONIOS - PROLOGUO


JA JA JA! QUE DIVERTIDO, ERES DE MI TIPO!
PERO, SERAS IGUAL DE FUERTE?
AL MENOS SERAS APTO PARA PELEAR CONTRA MI?
SHA! ZAN!


A UN LADO
JE...
ESTOS DOS DEMONIOS SON DE UN NIVEL SUPERIOR, INTENTA DERROTARLOS!
AL MENOS TENDRE UN BUEN CALENTA-MIENTO


CADA UNO SE PUSO EN EL LUGAR OPUESTO DEL OTRO, POR LO QUE ATACARAN AL MISMO TIEMPO, EL PRIMERO EN MOVERSE DETERMINARA EL MOMENTO DE MI ATAQUE!
カシー!
カシー!


POR AQUI!


AGA
KGGG
...!!
GHAA!!


HIZO BIEN AL USAR EL INTERVALO ENTRE ATAQUES PARA DARLE LA ESPALDA AL ENEMIGO
OH... EL SABE QUE PUEDE DERROTAR CON LOS DOS A LA VEZ


GU...
UH?!


AAAH!!
UKKK ...!!
UN DEMONIO NO DEBE DE RETROCEDER
AH!
UUH ...
PATETICO GUSANO!
AG WA AA AH !!


KAH!
AAH!
KWU AAA AH!!
AUAU AU!!
AA KGG !!



*Palma de ave hechi-zada del estilo antiguo






OOOH!!


POR QUE QUIERES A ESTA MUJER?
CONTESTAME HONESTAMENTE


POR UNA MUJER...? EXSITE UN HOMBRE QUE ES CAPAZ DE VENIR A ASURA SOLO POR UNA MUJER?


QUE ?!


MI OBJETIVO ES EL HOMBRE QUE VENDRA A RESCATARLA!


ESTE HOMBRE NO VIVE PARA SI MISMO!
LA GENTE DE ESTE PAIS NUNCA LO ENTENDERA!


AH!!
UK!
HAH
HAH
HAH
TSK!
TODOS LOS HOMBRES DE ESTE PAIS DEBEN CONVERTIRSE EN DEMONIOS A PARTIR DE LOS 12 AÑOS
POR QUE ESCAPAS DEL SALON DE ENTRE-NAMIENTO ?
YO NO QUIERO! NUNCA REGRESARE!
ASI QUE...
TIENES MIEDO?




COMO SE SUPONE QUE PELEE CONTRA EL?!
SI NO LO ODIO, ENTONCES POR QUE ?!


NO ES ESO! NO QUIERO ENTRAR EN PELEAS SIN SENTIDO
MI PRIMER OPONENTE SERA MI MEJOR AMIGO!


ESTE MOCOSE DEBIO DE HABER NACIDO PARA SER HEREJE
SI NO ACEPTA EL CAMINO DE DEMONIO, DEBEMOS ACABAR CON SU CLAN!


HMPF...
UN BEBE QUE APENAS PUEDE CAMINAR QUE PODRIA HACERME?


!!
EN... ENTONCES, PELEARE CONTRA USTEDES! NO TENDRE PROBLEMAS CON ESO!


HY AA AA AA !!




SI
EN ESTAS NOCHES SE DICE QUE EL APARECE, DATE PRISA!


ADEMAS ESTOY UN POCO INQUIETO ESTA NOCHE, LAS ESTRELLAS ESTAN MUY BRILLANTES




LO H!!


UN CHICO COMO ESTE NO DEBE CRECER, SI LO HACE, LA DARA UNA MALA RE-PUTACION AL PAIS!
GRAH!

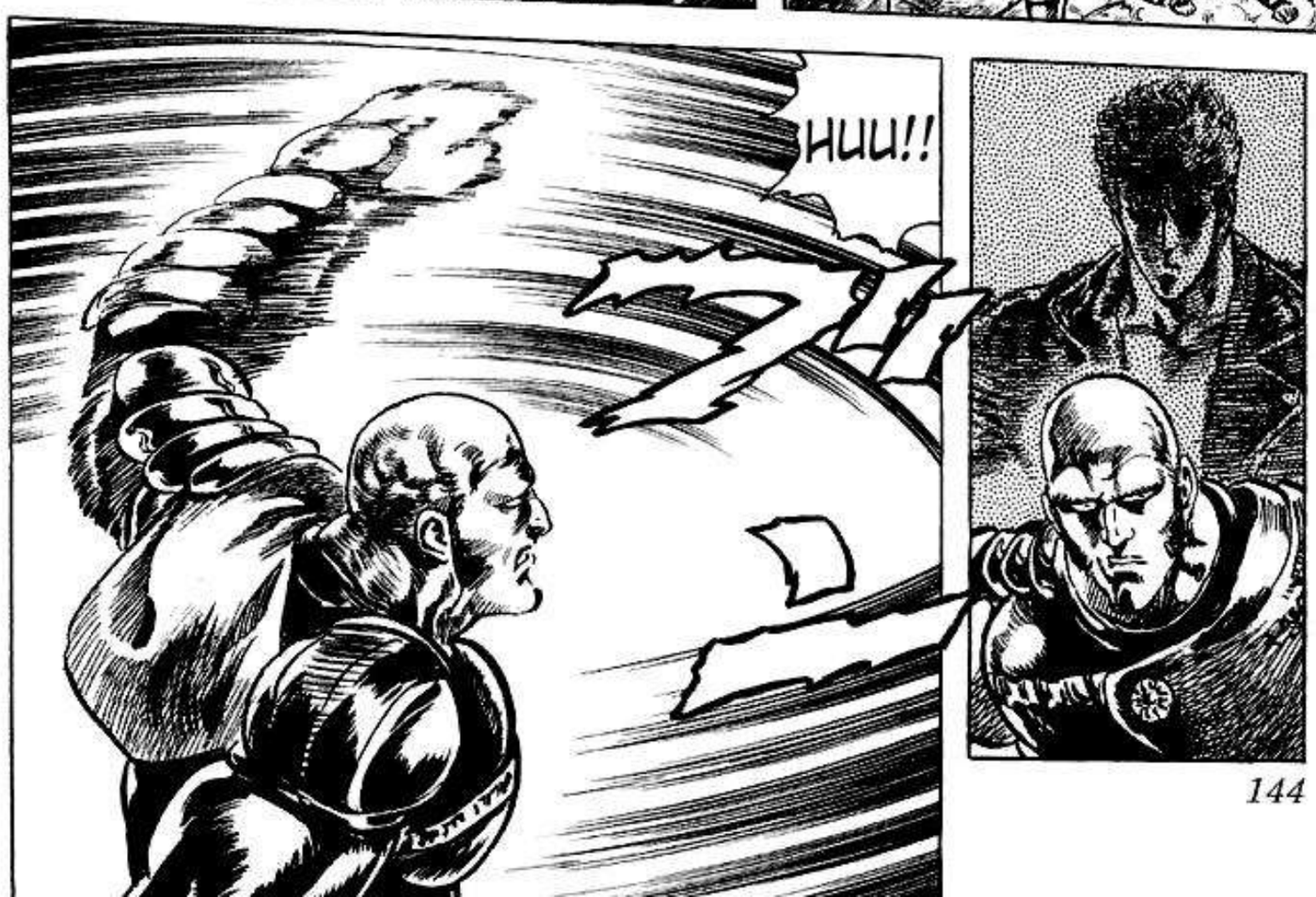
HUU!!


SENTI UNA PRESENCIA ASESINA


IGUAL YO


QUE?!
AH?!

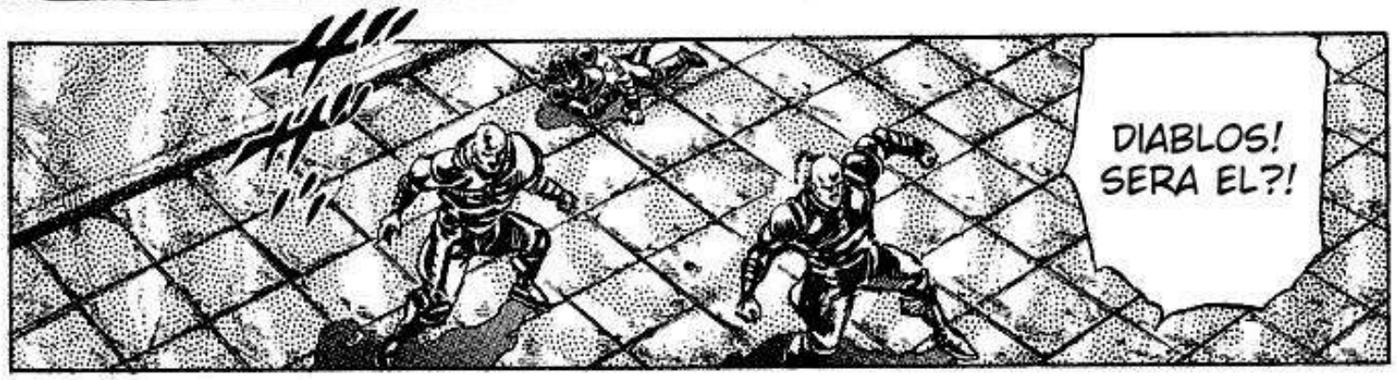
DIABLOS! SERA EL?!


AH!








NO, PERO ESO NO SIGNIFICA QUE NO VAN A MORIR
T...TU ERES EL FAMOSO RASETSU?!


KEH! NO SI TU MUERES PRIMERO !!
OATA !!


OOAAH!!
KGAA!!
UGG!!
GWA!!


E...
ESO...
!?


ドドド


CONOCES A UN HOMBRE QUE USE UN KEN DEL HOKUTO ?
HOKUTO RYUU-KEN ...?


HO...HOKUTO TU TAMBIEN CONOCES EL HOKUTO RYUU-KEN?!


SHACHI!!


ﾌﾌ...


SU NOMBRE ES SHACHI !!
SHACHI!!


ES EL HOMBRE AL QUE MI HERMANA AMA!


EL KEN MAS SINIESTRO!


"QUE TAN FUERTE PODRE SER?"
"CUANTOS HOMBRES PODRE MATAR?"
INCONTABLES DEMONIOS CAMINAN POR LA TIERRA DEVORANDO VIDAS
LOS HOMBRES DE ESTE PAIS SOLO TIENEN UNA META: GANAR PELEAS!


HEMOS OLVIDADO ALGO
PERO ALGO NO ANDA BIEN


ES AQUI


PERO MI HERMANA SABE QUE ES


NO LO RECUERDO
QUE ES?




ZORRO
Y
TIGRE
ドド


ギィ


ELLA
ESTA AQUI,
MI HERMANA
MAYOR



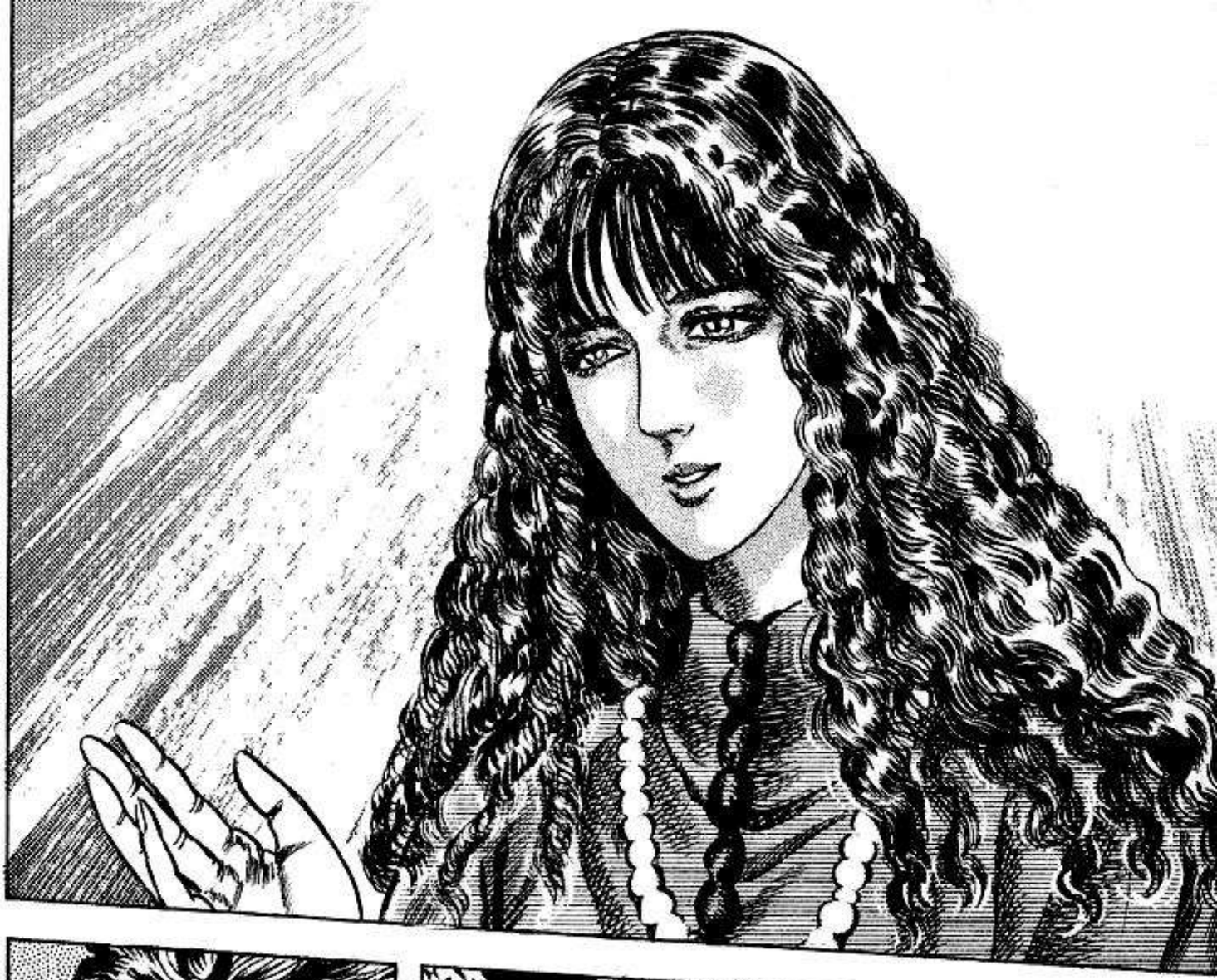




ES UNA ESCUELA SECRETA DONDE ESNEÑA MI HERMANA A LOS NIÑOS ANTES DE QUE SEAN LLAMADOS A LA SALA DE ENTRENAMIENTOS PARA DEMONIOS


QUE ES EL AMOR? ES LA PRIMERA VEZ QUE ESCUCHO ESA PALABRA


ザワ ザワ..
AMOR?


SI
SI UN AMIGO O ALGUIEN AL QUE QUIERAS MUERE, TE SIENTES TRISTE, VERDAD?
LO LLEVAMOS DESDE QUE NACEMOS Y NADA PUEDE HACER QUE DESAPAREZCA
ESE SENTIMIENTO, NADIE TE LO ENSEÑO
OH...
HAY UNA FUERZA QUE NOS AYUDA A SEGUIR ADELANTE Y SENTIRNOS MEJOR, ESO ES EL AMOR
POR EJEMPLO, SI ALGUIEN AL QUE CONOCES ES ASESINADO O ERES TRAICIONADO ...
Y AHORA ESTOY MAS QUE CONVENCIDO DE QUE EL CORAZON ME DICE LA VERDAD
YO TAMBIEN ESTUDIE AQUI


EN ESTE PAIS, AUNQUE GRITES LA PALABRA AMOR, NADIE LA ESCUCHA
DE HECHO, QUIENES PREDICAN EL AMOR, SON ASESINADOS


AUN ASI, ESTO ES MUY TRISTE


EL KEN DEL HOKUTO RYUU-KEN LO VOLVIO LOCO!


PERO EL SHACHI DE AHORA NO ES EL MISMO QUE SOLIA SER!


SHACHI ESTUVO AQUI?
SI




ゴゴゴ
HE DERROTADO A 800 DEMONIOS HASTA LA FECHA, NO ERES DIGNO DE ENFRENTARTE AL GRAN KAISER!
KOHAI YUUGA TOU*!
*Robo del colmillo del oso de la parte de atras del tigre
ESTO VA DE MARAVILLA, MI HOKUTO RYUU-KEN YA ESTA HARTO DE DEVORAR A DEMONIOS INFERIORES!
HMPH... UNA REACCION DIGNA DEL COMANDANTE
JU... EN ESE CASO, MUESTRAME TU HOKUTO RYUU-KEN!!


SI PUDIERA NEUTRALIZARLAS ...
EL MOVIMIENTO DE SUS MANOS
ES MUY RAPIDO!
URK!


HAA!!
KU... QUE PASA ?
ENTONCES SUS PIERNAS!
JE...


UURK!
ESTAS A 100 AÑOS DE ENFRENTARTE A MI!
DESPUES DE LAS MANOS TE VAS POR LAS PIERNAS, NO ME SUBESTIMES! TU KEN YA NO GUARDA SECRETOS PARA MI!


ESTE HOMBRE TIENE ALGO QUE PREGUNTARTE


.....


HERMANA!


SI PUEDES MATARLO, TE LO DIRE
HER-MAMA ?!


SHACHI?!


SI ME PODRIAS DECIR DONDE ENCON-TRARLO, ME GU-STARIA CONOCERLO
EL QUE SE LLAMA SHACHI ...




POR QUE ?
EL HOKUTO RYUU-KEN NO ES UN KEN ORDINARIO, ES EL ESTILO MAS SINISETRO EN ESTE MUNDO!
ES CAPAZ DE DOMINAR ESTE PAIS, SIN EMBARGO, TERMINAREMOS SUFRIENDO GRANDES TRAGEDIAS
ENTONCES, QUE PARTE QUIERES QUE TE ARRANCE ?
EL CORAZON? LOS PULMONES? LA COLUMNA?


AHI!


ガ
ガ
ガ


ガ
ガ
ガ


ズ


ズキ




AHORA!!
QUE ?!


AAH!!
GW AAA AA !!
UNA COSTILLA POR UN BRAZO...
JE JE JE ...
CORRECTO! SABES LO QUE ESO SIGNIFICA?
JU JU JU...
DEJASTE QUE TE GOLPEARA A PROPOSITO PARA PODER ARRANCARME EL BRAZO MIENTRAS YO ME CONCENTRABA EN TU COSTILLA!
UUG GH...
SIGNIFICA QUE PUEDO DECIFRAR TODOS TUS MOVIMIENTOS!






ス！！


NO
HUYAS
!!




AAH!!


SI INTENTAS VOLVER A ESCAPAR, AUNQUE SEAS MUJER, TE MATO!!
ESCUCHAME: NO PIENSO DECIRTELO DOS VECES!!


CO...COMO PUEDES PEDIRLE QUE MATE A SHACHI?!
ES CIERTO QUE PREDICO EL AMOR, PERO...
TU QUE PREDICAS EL AMOR, POR QUE QUIERES QUE LO MATE?
ARDIENTE AMBICION!


PERO A LADO DE ESE HOMBRE, INCLUSO EL DIABLO PARECERIA UN NIÑO PEQUEÑO


E... ESPERA HERMANA!




POR QUE YA NO ME SONRIES?
PO... POR QUE ...?

!?


NO, NO ES CIERTO! ES QUE NO QUIERO SEGUIR VIVIENDO CON MIEDO!


Y POR ESO TE LLEVARON LOS DEMONIOS
DIJISTE QUE QUIERES SER COMO SHACHI


Y ASI ENTENDI LO QUE SIEMPRE DECIAS!
ME DIJERON QUE MATARA A MI MEJOR AMIGO...
PE... PERO...

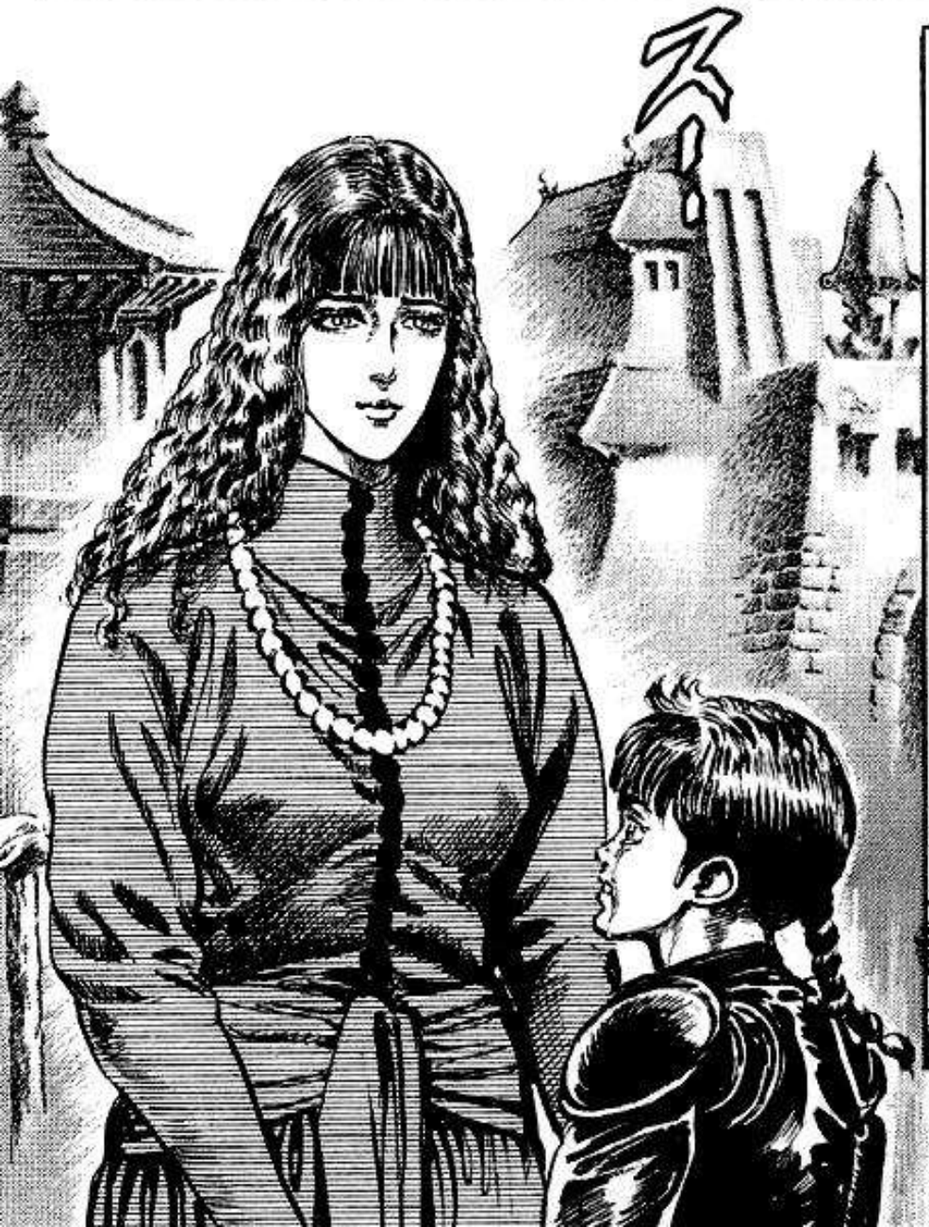




BIENVENIDO DE NUEVO, TAO!
7
TAO...
NOSOTROS DOS, QUE UNA VEZ AMAMOS A SHACHI, NO DEBEMOS REPETIR SUS ERRORES...
LEIA-SAMA!
HERMANA!!


SHA... SCHACHI HA REA-PARECIDO !!
QUE?
SALVARA ES LA RAZON POR LA QUE VINE A ESTE PAIS!
LIN!!
SECUESTRO A UNA MUJER EXTRANJERA LLAMADA LIN Y AHORA ESTA PELEANDO CON EL COMANDANTE!
LA CONOCES ?
PERO PARECE QUE ESTE GUERRERO DEL HOKUTO HIZO QUE VINIERA HACIA ACA!


HAS PERDIDO UN BRAZO A CAMBIO DE MI COSTILLA, EL PRECIO DEBE DE SER ALTO, KAISER!!
DEFINI-TIVAMENTE ERES EL RASTESU!!


YA DESCUBRI TODOS LOS MISTERIOS DE TU KEN, PREPARATE A CONOCER TODO EL PODER DEL HOKUTO RYUU-KEN!
SABRAS POR QUE YO, KASIER, TENGO EL TITULO DE COMANDANTE!!
PERO CONTRA UNA ESCORIA COMO TU, ME BASTA UN BRAZO !!
DIGO LO MISMO!!
AQUI VOY!


BRAZO IZQUIERDO!
QUE ?!
PATEARA CON SU PIERNA DERECHA!
OOH!!
UK!


HAA !!
HUM!
UNG!
EL DEMONIO QUE GANO 1800 VECES DIJO LO MISMO!
ANTE MI KEN QUE A ESTADO EN MILES DE PELEAS, EL TUYO NO SE COMPARA!
PUEDO ESQUIVAR TODOS!
PFF... RINDETE! YA CONOZCO TODOS TUS MOVIMIENTOS!



*Castigo mongol de la cruz de la destruccion


LO TENGO !!


HUH?!


KGA AA!!



*Dedo demoniaco que rasga


HACIENDO ESO, BAJAS LA GAURDIA AL INTENTAR ESQUIVAR UN ATAQUE INESPERADO
ANTES DE MATRME, CREES ESTAR SEGURO DE QUE GANASTE, Y TE DESCUIDAS
KKK!!


UN POCO MAS DE PRESION EN MI DEDO Y SERA TU FIN!
PODRAS ARREPENTIRTE DE TU DEBILIDAD EN EL INFIERNO!


COMO LO SABES ?!
SIN MENCIONAR QUE VIGILAS TU VIEJA HERIDA


PARA VER TUS PUNTOS DEBILES!
ESTUVE CERCA DE TI CUANDO ME HIZE PASAR POR UN BORO, SABES POR QUE?!


HAA !!
HU UU UU UD !!


BIE... BIEN HECHO, PERO QUE HARAS AHORA QUE ME HAS DERROTADO?!
GWA AAA AAH !!
MAS QUE ESO!
PLANEAS CONVERTIRTE EN DIOS AL DEVORAR A TODOS LOS DEMONIO O QUE?!
DIOS ES MI SIRVIENTE !!
ESO ES LO QUE CREES! SOLO HAS DERROTADO A LOS QUE SON COMO YO!
KEH... IMBECIL!

*Generales de Asura














ENVIARE A KENSHIRO CON LOS RASHOS, ESE HOMBRE ME SERVIRA COMO TITERE!


RASHO HAN...


RASHO HAN?


SI... SI SHACHI SECUESTRO A ESA MUJER PARA TRAERTE AQUI, DEBE DE DIRIGIRSE CON EL RASHO HAN






サー!!
スー!
スー
スー
ガチャ
ビクッ
QUE PASA?
ス〜


SI VES QUE ESTOY DESCUIDADO, PUEDES CORTARME LA GARGANTA


ハァ。
HAAH ... HAAAH ...
HA... HAN-SAMA, A CAUNTOS DEMONIOS A MATADO ASI?
ガガガ
A CIENTOS, NO RECUERDO MUY BIEN!
MASCARA DE AMBICION - FIN DEL TOMO 19

■ジャンプ・コミックス

北斗の拳

19 野望の仮面！ の巻

1987年11月15日　第1刷発行
1996年9月15日　第22刷発行

著者　武論尊

©Buronson 1987
原哲夫
©Tetsuo Hara 1987
編集　ホーム社
東京都千代田区一ツ橋2丁目5番10号
〒101-50　電話　東京　03(5211)2651
発行人　後藤広喜
発行所　株式会社　集英社
東京都千代田区一ツ橋2丁目5番10号
〒101-50
電話　東京　03(3230) 6233(編集)
03(3230) 6191(販売)
03(3230) 6076(制作)
Printed in Japan
印刷所　株式会社　美松堂
中央精版印刷株式会社

本書の一部あるいは全部を無断で複写複製することは、法律で認められた場合を除き、著作権の侵害となります。

乱丁・落丁本はおとりかえいたします。

ISBN4-08-851679-6 C9979

JUMP COMICS

ラオウ伝説
走る！の巻

北斗の拳 20



原作 武論尊　漫画 原 哲夫

北斗の拳 20



武論尊
原 哲夫

集英社

JUMP COMICS

北斗の拳

20

LA LEYENDA DE RAOH CONTINUA!



GUION: TETSUO HARA
DIBUJO: BURONSON


北斗の拳
EL REINADO DEL PUÑO MAGICO!


DESDE QUE APRENDIO EL HOKUTO RYUU-KEN
FUE AQUI DONDE SHACHI ABANDONO SU CORAZON JUNTO CON SU HUMANIDAD
HAAH !!
HAAH !!


UAAAAH!!
AAAH!!
AAH...
AAH!!
QUE LINDO GATITO!
AH ?!


ゴゴゴゴ
OH, QUE MONADA! LINDO GATITO, LINDO GATITO!
ナデナデ
JA JA JA JA JA JA JA JA !!
ミギャ!
MEOWGR
QUIEN ERES TU?
EH?


ポイ
TU SERAS MI MASCOTA AHORA!
AYUDAAAA!!


AH... AAH!!
AH?!
GLRRG
ゴギー
QUE HACES EN MI CASA?


EH? GATITO MURIO


QUE HAY DE DIVERTIDO EN ESO?
EEH?!
HMPH... TENER DE GATITO A UN FELINO TAN FEROZ
ERES TODO UN MONSTRUO!
Q...Q... QUE DIJISTE ?!
TE ARREPENTIRAS DE HABER DICHO ALGO TAN MALO!
ME SERVIRAS COMO CONEJILLO DE INDIAS PARA MI KEN!
UOO!!


UGG
HAA
?!



*Puntos circulatorios destructivos


WHA
JAJA
JAJA
JAJA
JA!!
ju
ju
ju
...
ju...


DE AHORA EN ADELANTE, MI KEN SUPERA A DIOS!!
ME DARA TODO LO QUE DESEE!! JA JA JA JA!!
EL HOKUTO RYUU-KEN PUEDE DEVORAR INCLUSO A DIOS
TODOS SUS HEREDEROS HAN SIDO DEVORADOS POR LA AMBICION, HASTA LA ULTIMA GOTA DE SU SANGRE!
Y DESAFORTUNADAMENTE SHACHI YA ESTA COMO EL
COMO QUIEN?
COMO HAN, EL TERCER RASHO, EL TAMBIEN ES HEREDERO DEL HOKUTO RYUU-KEN!
AH!

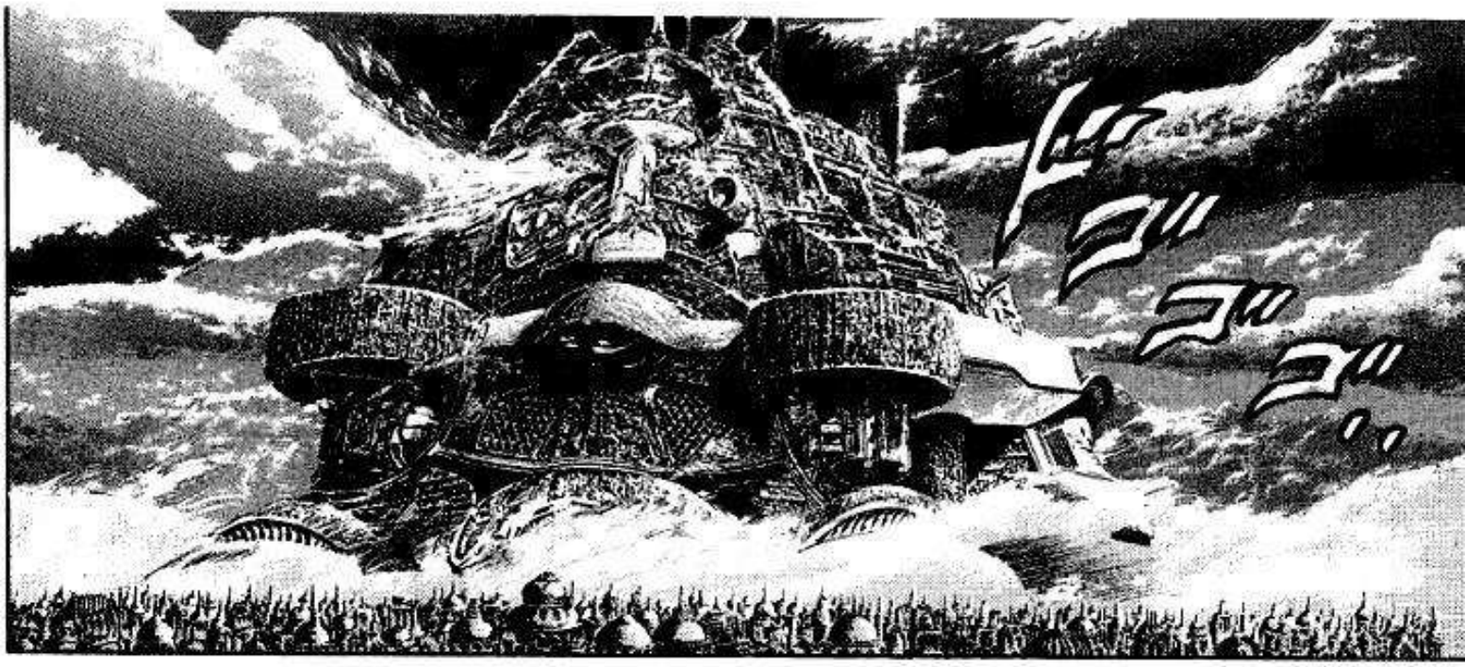

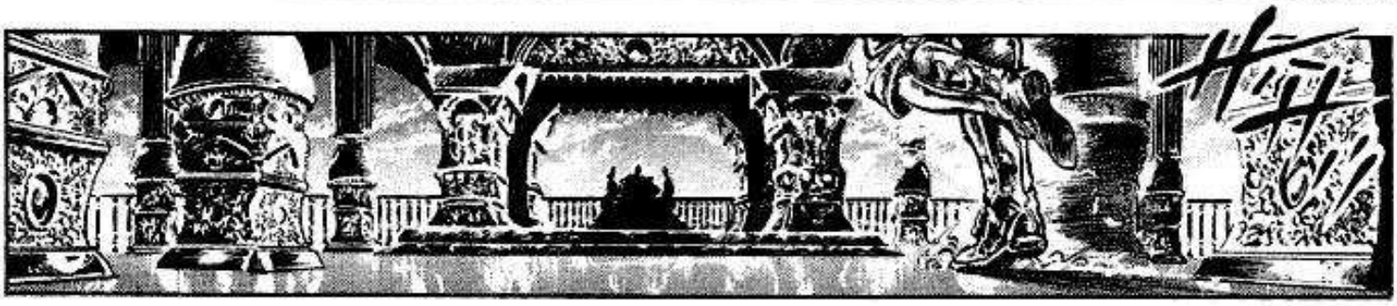


HAN-SAMA, UN NUEVO DEMONIO HA NACIDO EN LA ARENA


EL SESEA VERLO, HAN-SAMA
DE LA ESCUELA SAIGOKU, USA UNA GRAN LANZA DE PLATA
HA SI? DE QUE ESCUELA?
MMH...
ガッ ガッ


TODO ESTA BIEN!
NO, DE HECHO, NO TENGO NINGUNA
SI TIENES ALGUNA PETICION, DIMELA!
TE FELICITO HABER SOBREVIVIDO HASTA HOY
MI PROGRESO HA LLEGADO AL MAXIMO, SI ME LO PERMITE, ME GUSTARIA ESTAR A SU SERVICIO POR EL RESTO DE MI VIDA, HAN-SAMA
ENTONCES NO TIENES NINGUNA AMBICION?


ENTONCES POR QUE TE MOLESTAS EN VIVIR?
NINGUNA!
EH?

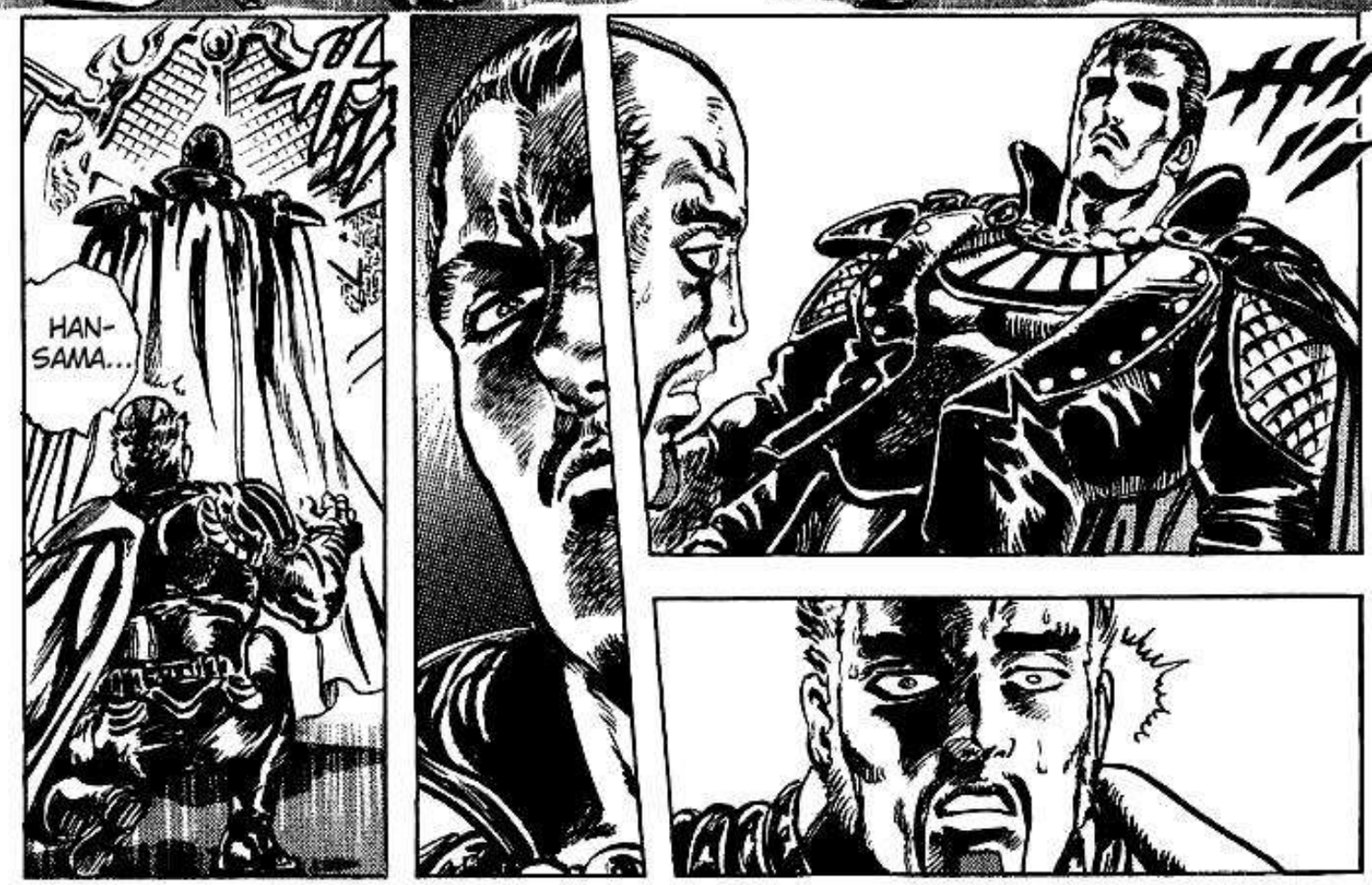
HAN-SAMA...


AQUI Y AHORA ...
EL VA A MATARME ...


ME DIO LA ESPALDA!
MUERE!
UUH ...
UGH ?!
YA ACABE CONTIGO
GWAAA!!









*Danza macabra escarlata






SHACHI
...


ESTAS SEGURA DE QUE QUIERES QUE MATE A SHACHI?
AH ?!


ｱﾝ!


HE... HERMANA, ESO NO ES LO QUE QUIERES, VERDAD?!






AH?
AUN NO ES MUY TARDE...


YA LO DECIDI


ESO ES IMPOSIBLE! QUE LE DESEES LA MUERTE DESDE EL FONDO DE TU CORAZON!
LO QUE QUIERES QUE SEA DESTRUIDO ES EL HOKUTO RYUU-KEN, PERO NO SHACHI!






MIENTRAS ESTE VIVO, AUN LO PUEDES HACER VOLVER


TRAERE A SHACHI VIVO!
PUEDES ESPERAR AQUI

JUMP COMICS



NOTAS

SOBRE ASURA

Bueno, si tienen algo de memoria, recordaran que Asura ya fue mencionada en un tomo pasado, en el 10, al final, cuando Shuu se prepara para pelear contra Souther, menciona que para ganar se convertira en un Asura, los cuales son demonios de la cultura hindu, asi que "La Tierra de Asura" puede traducirse como "La Tierra de los Demonios"
E igual, a los guerreros que se le llaman demonios se les puede llamar Asuras.
En Japones Asura es Shura.

PUNTOS DE PRESION (OTRA VEZ)

Tambien ya les hable del keiraku en el arco de Souther, canales por donde viaja el ki, y el keiraku hiko son puntos que el Hokuto Shin-Ken golpea para matar. Ahora viene el keiraku hako que es usado por el Hokuto Ryuu-Ken, e igual, no pienso poner un termino tan largo asi que tambien se queda en tsubo, solo que ya saben que para el Hokuto Shin-Ken es hiko y para el Hokuto Ryuu-Ken es hako.

Sugerencias, comentarios y mentadas de madre a:
KTULU.2K@gmail.com


CAPITAN, VENIMOS POR USTED!
SI!
!?
DEBEMOS DARNOS PRISA ANTES DE QUE VENGAN LOS DEMONIOS!
CAPITAN AKASHACHI! DEBE DE VOVLER CON NOSOTROS!!
AUN NO PIENSAS VOVLER?
DIME SHACHI ...
LA VOZ QUE LLAMA DESDE MUY LEJOS!

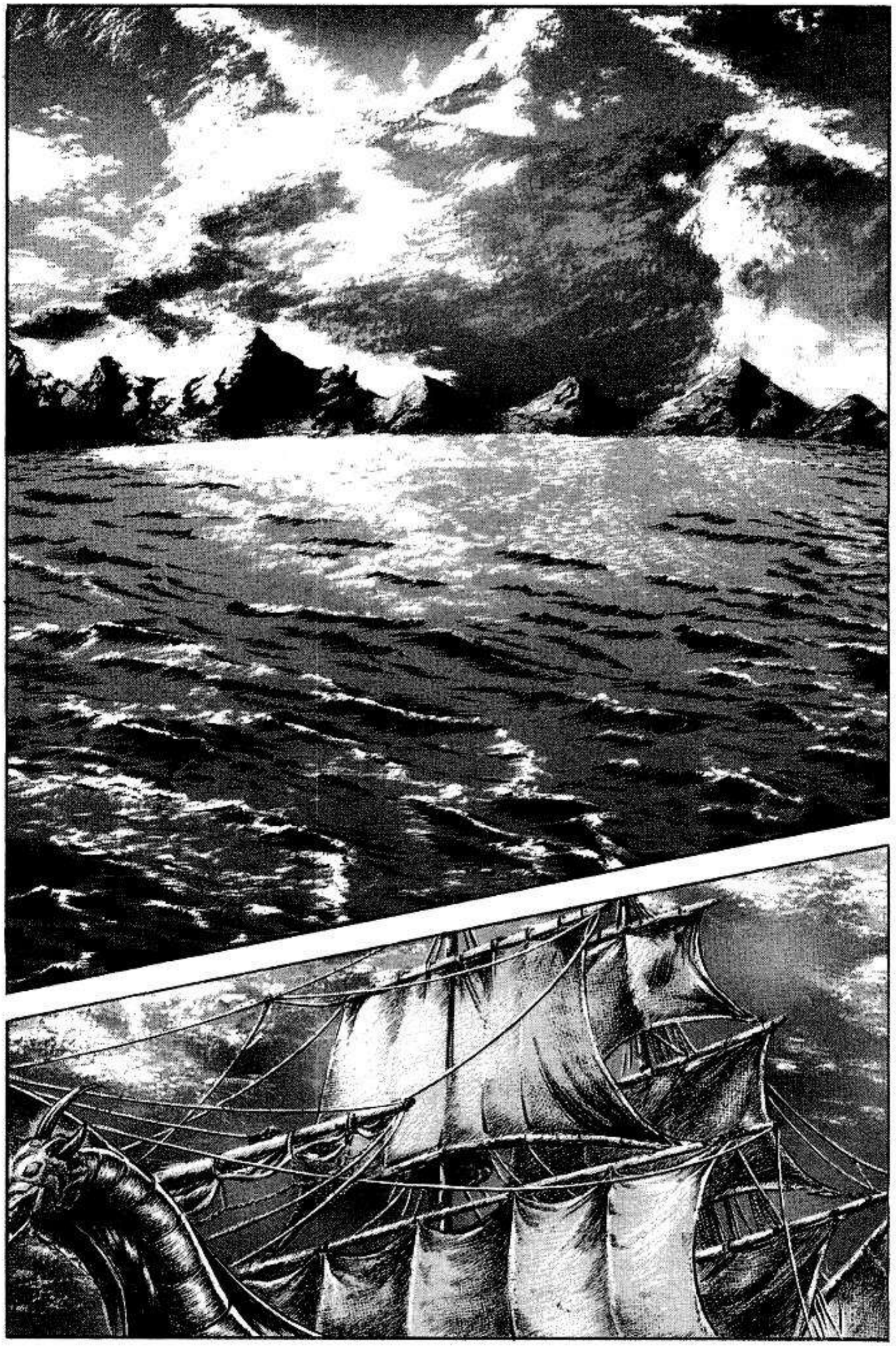


VAMOS! DEBEMOS DARNOS PRISA!
SHACHI, HIJO MIO!
ESPERARE AQUI A ESE HOMBRE DE MIRADA CLARA Y PROFUNDA!
LE HICE UNA PROMESA A ESE AMIGO
POR FAVOR, SIGUE VIVO, E INTENTA ENCONTRARE CON EL HOMBRE DEL HOKUTO!
ESPERARE AQUI, INCLUSO AUNQUE MUERA!
CA... CAPITAN AKA-SHACHI!






キラ
キラ




POR QUE ME MIRAS ASI?
QUE?


!?


NO TIENE CASO QUE DIGAS ESAS COSAS!
CALLATE !!
LOS HOMBRES DE ESTAS TIERRAS NO TIENEN OJOS TRISTES
ESTOY SEGURA DE QUE TU NO ERES DE AQUI
TU ERES LA CARNADA PARA TRAER A KENSHIRO Y HACERLO PELEAR CONTRA RASHO HAN!
NO OLVIDES QUE TU SERAS SACRIFICADA PARA MI AMBICION!
UN HOMBRE QUE INTENTA DESTRUIR A DIOS Y QUE ABANDONO SU HUMANIDAD!
ESCUHAME: NO IMPORTA LO QUE PIENSES, YO SOY EL RASETSU, EL DEVORADOR DE DEMONIOS!
EN ESPECIAL SI ESE RASHO HAN ES ALGUIEN CONTRA QUIEN DEBA PELEAR!
EL VENDRA!
QUE ?
AUNQUE NO ME USES DE ESA MANERA, KEN VENDRA!


VAYAMOS CON ESE RASHO HAN
SIGA-MOS!
QUE NO TIENE MIEDO?
TIENE FE CIEGA EN ESE HOMBRE ?
NO LO ENTIENDO!
AMOR?
O SERA QUE ES...


GYAAAA!!
YO SOY UNO DE LOS DEMONIOS QUE CONTROLAN ESTA AREA!!
QUIEN TE CREES QUE ERES?!
EH?!
UAA RGHA AAH!!
AU AU AU!
AAH!!
QUE PASA ?!


NO SE NADA!
EH?!
DONDE PUEDO ENCONTRAR EL CASTILLO DEL RASHO HAN?
AGHAGHA AGHAGHA!!
AH?!
NO SE NADA, DE VERAS!
LO SABES, SI O NO?
AGGR GGH!!
BGG GH!!


WHA AAA AAA AA!!
GW AA AA !!
NO SE NADA!
QUE NO! NO!
NO! NO!
QUE FUE ESO, UN SI O UN NO?
OH... ES POR AHI!
GHRUA!!

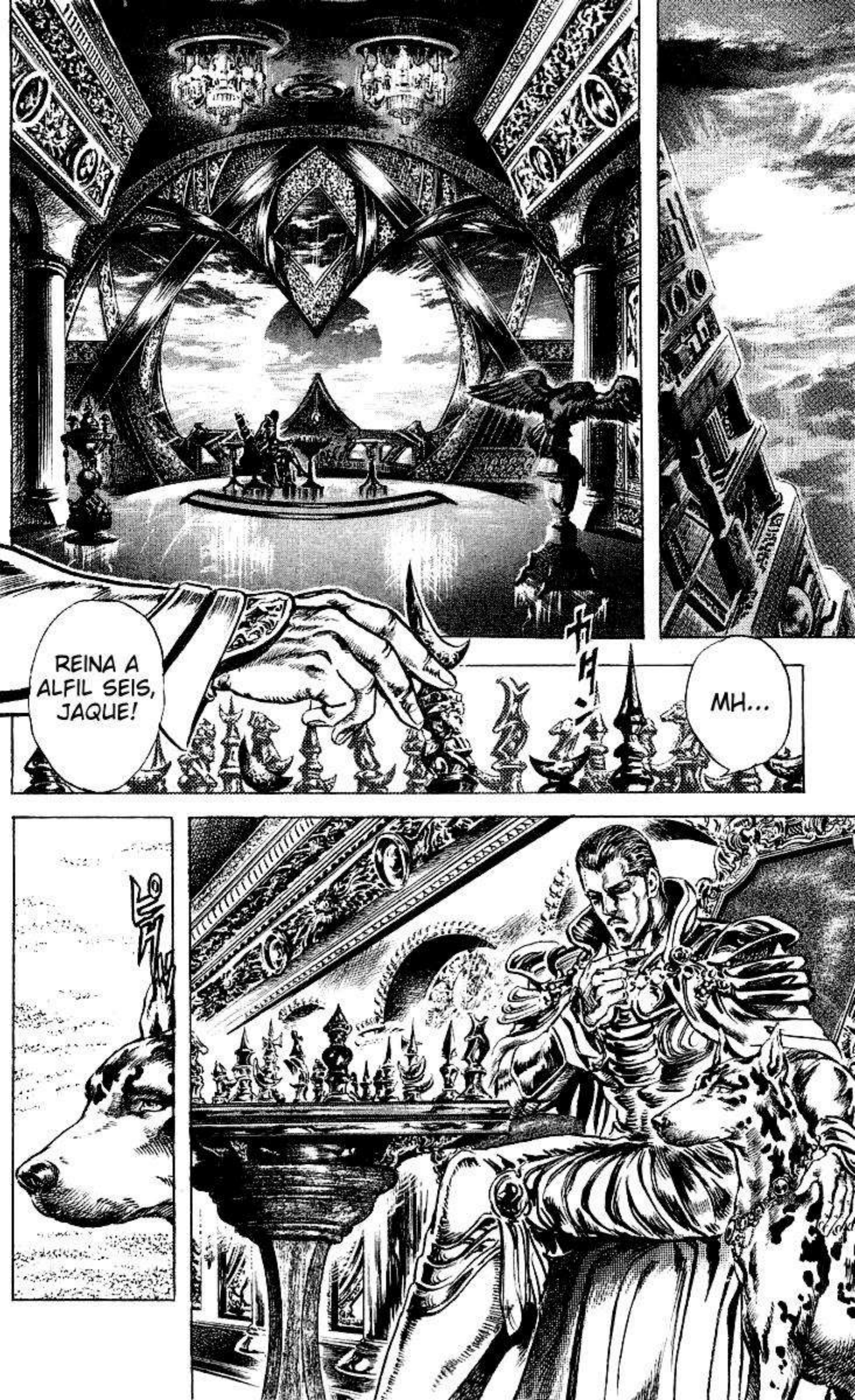
REINA A ALFIL SEIS, JAQUE!
MH...






HAN-SAMA, UN BORO A VENIDO A OFRECERLE UNA MUJER


TRAEME OTRA


EN...EN SEGUIDA!


MH
VENGO CON UNA ESPLENDIDA MUJER, KU KU, VENGO A OFRECERSELA
MI SEÑOR!


!!
EH?!
SABIA QUE ME DESCUBRI-RIAS
JE...
HMPH... ESE DISFRAZ DE BORO FUE UNA BUENA IDEA PARA ACERCARTE A MI


*Entierro doble en reversa
YO SOY SHACHI DEL HOKUTO RYUU-KEN Y ACABARE CONTIGO!!
EXACTO!
HUH? ESO ES SOUHAI GYAKU SOU* DEL HOKUTO RYUU-KEN


UGH
!!
?!
!!!

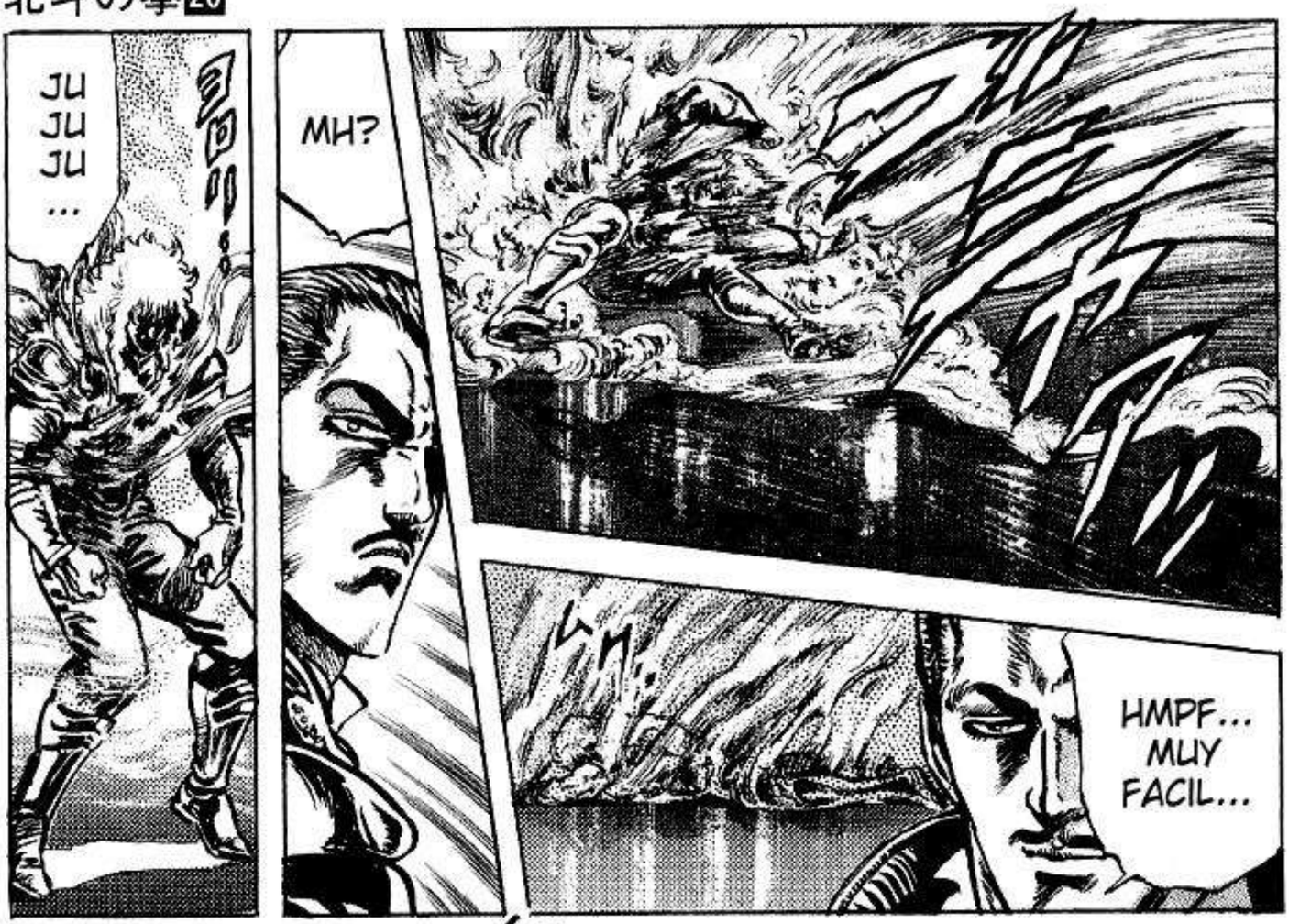
JU JU JU ...
MH?
HMPF... MUY FACIL...




ASI QUE TE DARE A ESTA MUJER!
PARA PODER REVLEAR LOS SECRETOS DE TU KEN, ES NECESARIO UN SACRIFICIO


QUE GRAN PODER!
PARECE QUE NO PUEDO LEER TU KEN


QUE?
MIENTRAS TANTO, CUIDA MUY BIEN DE ELLA Y TRATALA BIEN!
HMPH...
TARDE O TEMPRANO, ESTA MUJER TE TRAERA DESGRACIAS!


QUE DICES ?
JA JA JA JA JA JA! COMO?
YO, EL INVENCIBLE HAN DEL HOKUTO RYUU-KEN?
QUE QUIZO DECIR?
QUE PRONTO SERAS DESTRUIDO!


ESA MUJER NO DICE MENTIRAS!


AUNQUE SEAS MENTIROSA, ERES UNA MUY DAMA MUY INTERESANTE, ES LA PRIMERA VEZ QUE VEO TANTO PODER EN UNA MIRADA DE MUJER!




NO TE QUEDAN MAS OPCIONES MAS QUE MORIR!
JAQUE MATE!