MANGAS Y MANHWAS
PERÚ
SOLO RECOPILAMOS Y AGRUPAMOS IMÁGENES, PARA LUEGO SER CONVERTIDOS A PDF, TODO LO DEMÁS ESTÁ HECHO POR LOS RESPECTIVOS FANSUBS
@MangasEnPdf
+51979547961
Quiñones Otaku
Mangas PDF Español
@Izuku_Midoriya16

Champion RED Comics

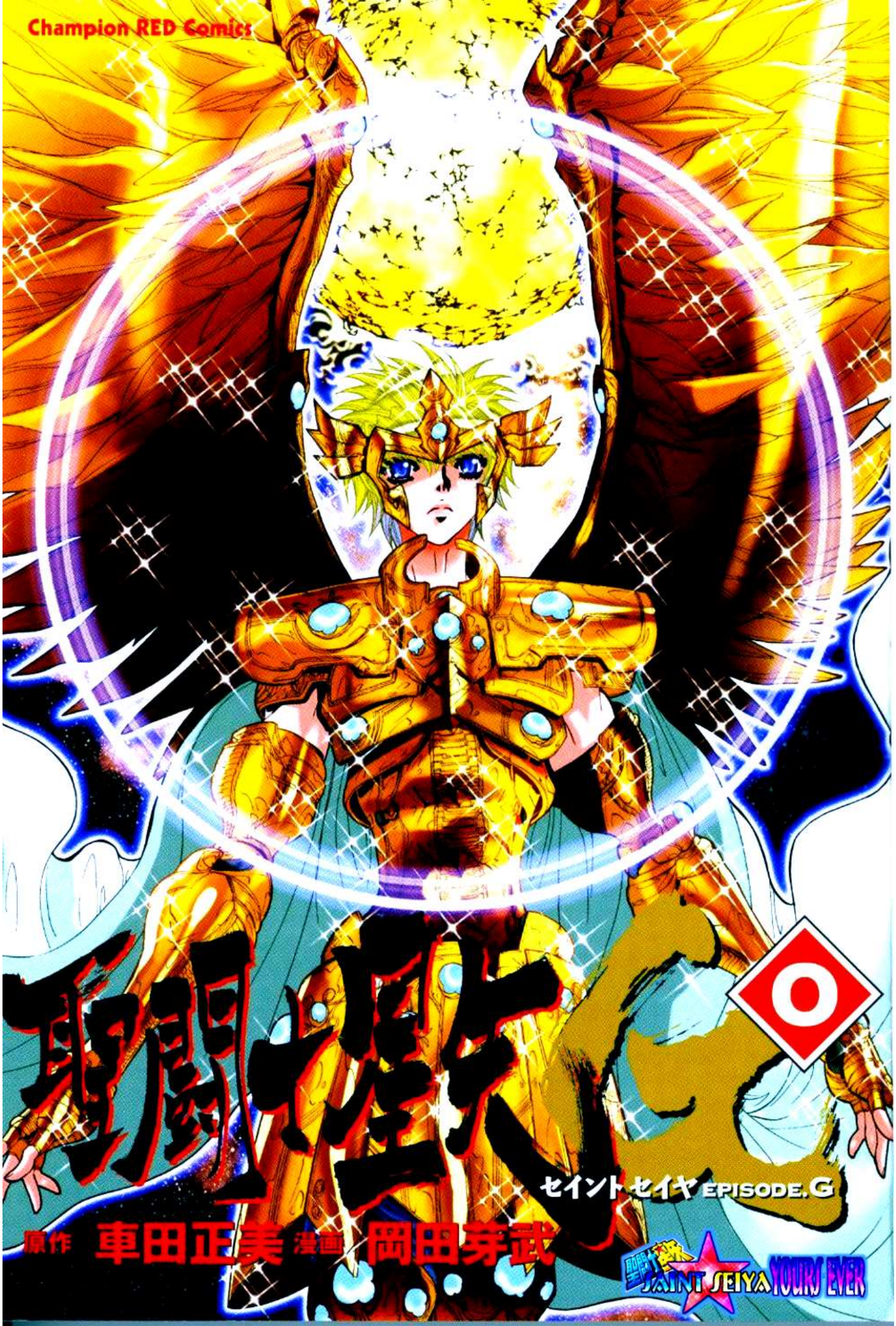

聖闘士星矢

セイント セイヤ EPISODE.G

原作 車田正美 漫画 岡田芽武

聖闘士星矢 SAINT SEIYA YOURS EVER

Mientras más avanzo, la gruta se hace más profunda
¡¡¡Hasta ahora los trabajos de construcción en la Presa Alta de Asuán han ocultado la entrada!!!
Mientras el mundo se expandía, oculta a la vista del hombre moderno...
permaneció privada de la luz del sol por milenios
¡¡¡La entrada a las ruinas inexploradas!!!
No me quedan dudas, esto es...
SAINT SEIYA EPISODE.G
Aiolos-Hen Prologue
Aquel que busca
SAINT SEIYA NOUVEAU EVER

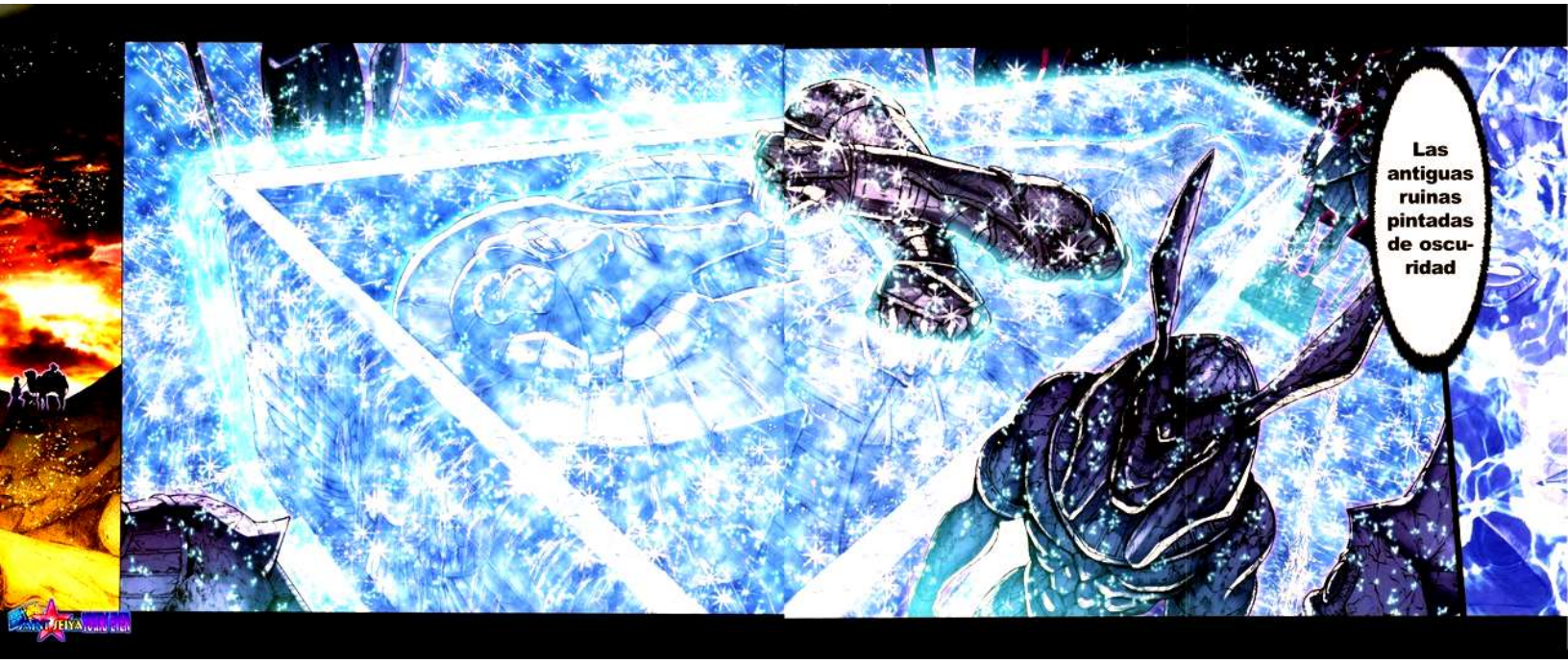
Las antiguas ruinas pintadas de oscuridad

Aquel que busca Fin

http://SSYE.tk

SAINT SEIYA YOURS EVER

Sin embargo, estoy satisfecha con aquel encuentro.
Me gustaría volver a verlos pero es imposible, vivimos en mundos totalmente diferentes.
No los volveré a ver más...
Bah... Esta expedición no dio frutos...

¿Por qué? Porque deseaba verte Miko.
¿Ah...?
¿A algo importante?
tun-tun tun-tun tun-tun tun-tun tun-tun tun-tun
Tenía algo muy importante que decirte.
ZU
Ustedes...
¡Pero... pero ¿Por qué...?!
Este... ¿Cómo te ha dio?
¡¡¡Hey... Miko, ha pasado mucho tiempo!!!
Sólo a pasado un momento...
¡¡¡Todavía no se han ido!!!
¡¡Gyaaaaa!!
SAINT SEIYA YOURS EVER

ÑIK
Mi paga de guía.
Vamos, por Favor.
...!?
¡¿Qué?!

¡¡HA, HA, HA!!
Gasté la totalidad del presupuesto que el Santuario me había confiado para esta misión.
Es por eso que no podemos volver, estamos quebrados.
Lo que pasa es que le compré varios recuerdos a Aiolia y dimos mal paso al ocio.
FIU FIU

...Fue entonces que pensamos en ti. Después detodo Fui tu guía¿No?

...
De acuerdo, entiendo.

¡HURRA!
Los buenos acuerdos, hacen buenas amistades. Una regla que todos debemos seguir.
...Y pensándolo bien, no me pagaste por eso, ¿verdad?

¡¡¿ME ESTÁN TOMANDO POR IDIOTA?!!

¡¡¡Voy a pagar mi deuda de un solo golpe!!!

Vamos... a olvidar todo...

Bueno... ¡si no se puede nos conformaremos con la mitad, ¿está bien...?!

Parece que entienden mejor el japonés que desde nuestro primer encuentro.

Así es, yo hablo bien japonés, pero no hacía mucho esfuerzo sobre mi acento para que no te atrevas a regañarme. ♡

QUÉ MALO SOY ¿EH? ♡

No tenía muchos deseos de ser el guía. ♡

Si entiendes japonés...

¡¡¡Entenderás también que esta vez no tengo razones para contener mi rabia!!!

¡¡Nos puede caer en la cara...!!

¡¡Miko!!

En realidad queríamos que nos lo diera.

¡¡¡Puedo cumplir todos tus deseos!!!

Era broma... sólo queríamos pedirte prestado ese dinero.

¡Todos mis deseos?

...

SAINT SEIYA EPISODE.G ⓪ \ Fin

www.SSYE.tk

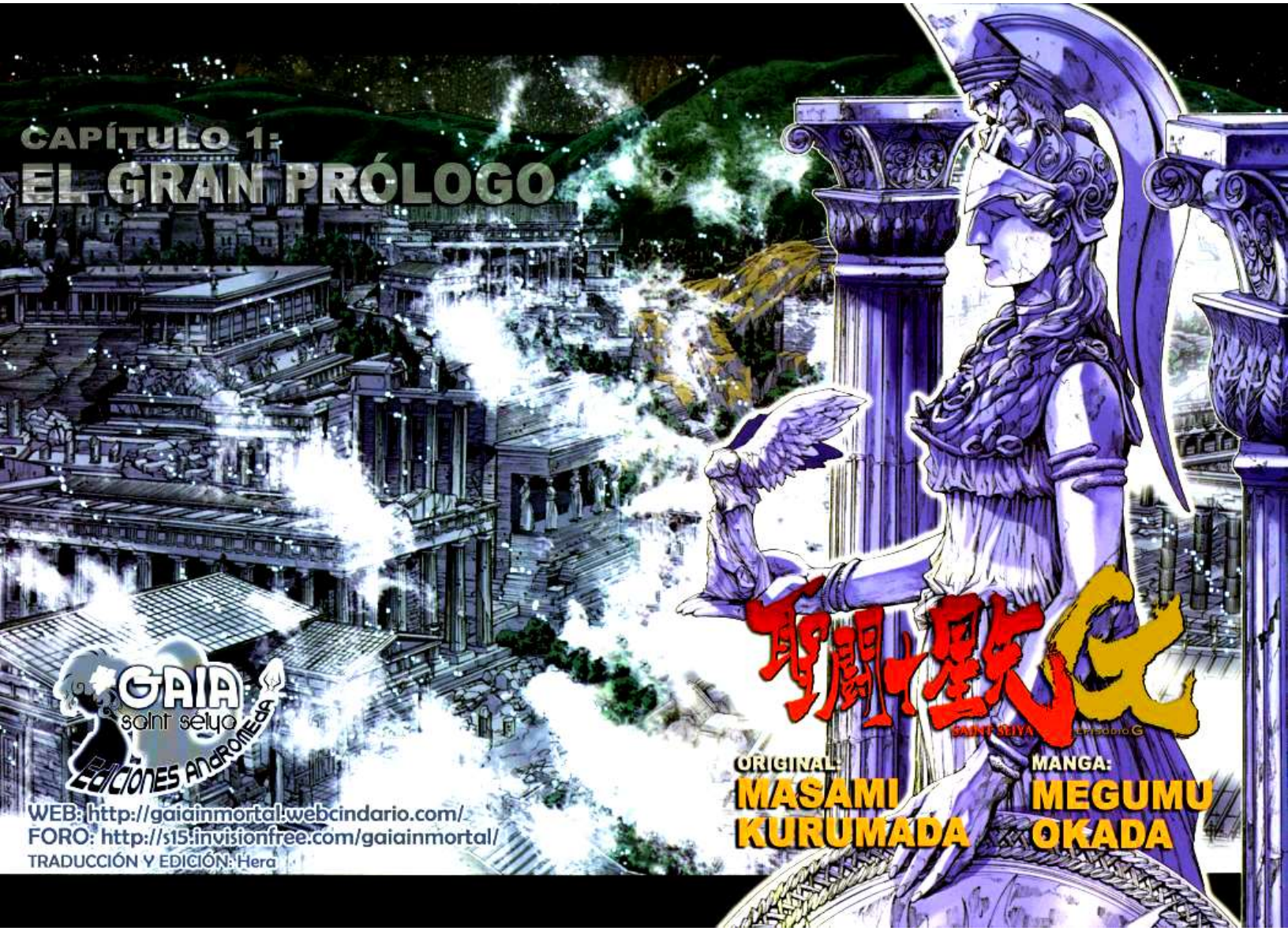
CAPÍTULO 1:
EL GRAN PRÓLOGO
聖闘士星矢
SAINT SEIYA
episodio G
ORIGINAL:
MASAMI KURUMADA
MANGA:
MEGUMU OKADA
GAIA
saint seiya
Ediciones Andromeda
WEB: http://gaiainmortal.webcindario.com/
FORO: http://s15.invisionfree.com/gaiainmortal/
TRADUCCIÓN Y EDICIÓN: Hera

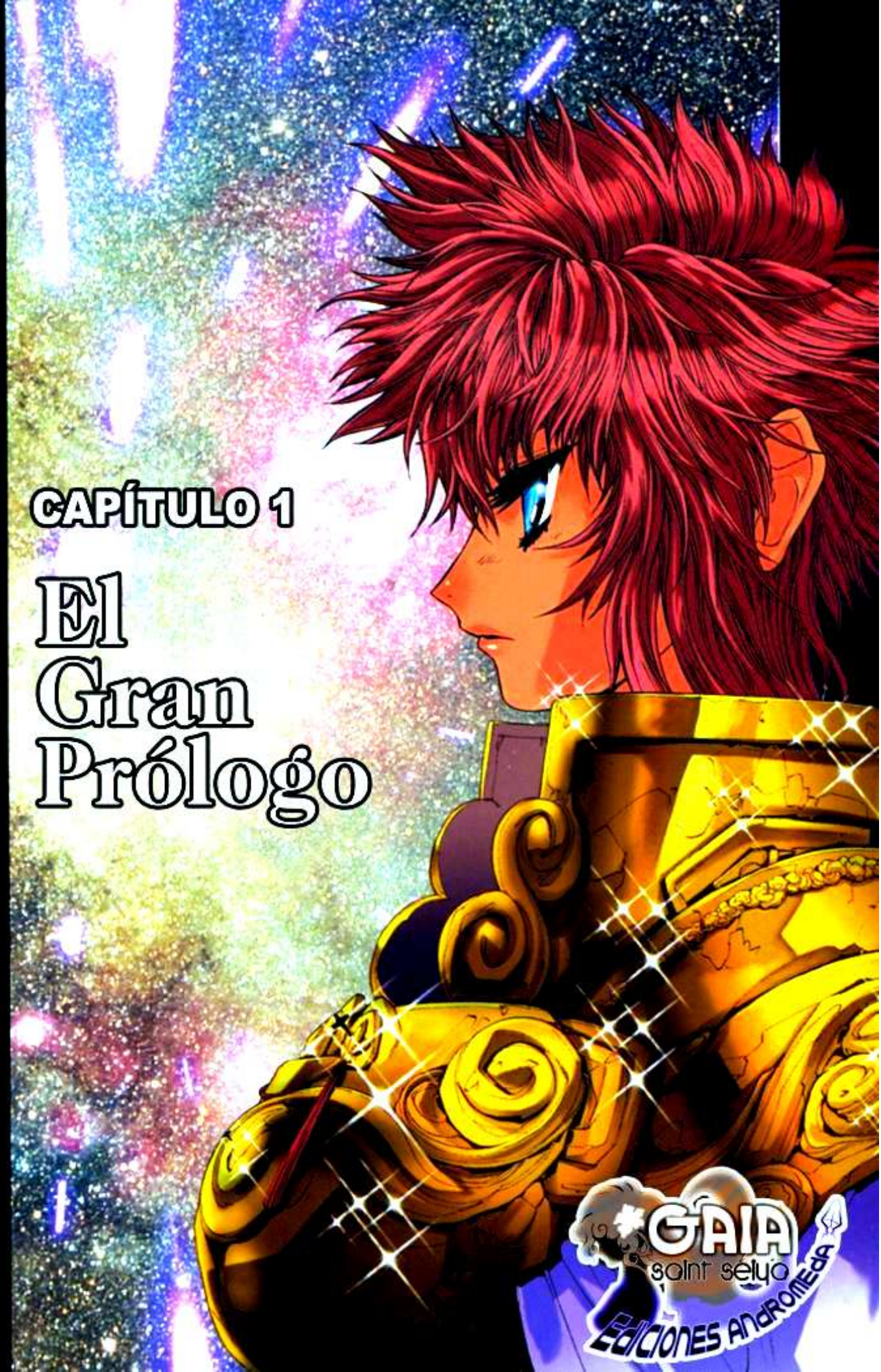

CAPÍTULO 1

El Gran Prólogo

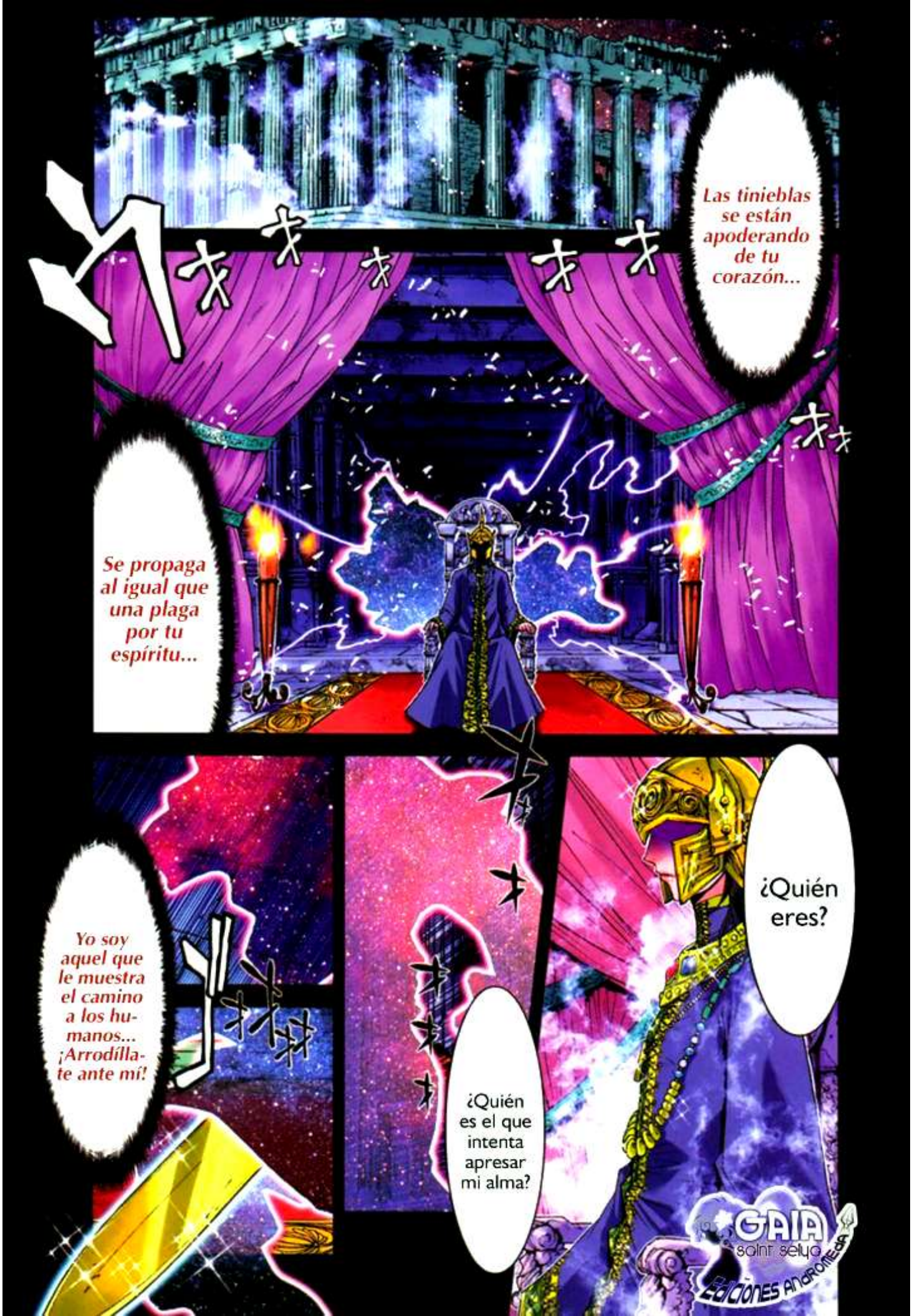
Las tinieblas se están apoderando de tu corazón...
Se propaga al igual que una plaga por tu espíritu...
¿Quién eres?
¿Quién es el que intenta apresar mi alma?
Yo soy aquel que le muestra el camino a los humanos... ¡Arrodíllate ante mí!
GAIA saint seiya
Ediciones Andromeda

EL COSMOS

WEB: http://gaiainmortal.webcindario.com/ FORO: http://s15.invisionfree.com/gaiainmortal/ TRADUCCIÓN Y EDICIÓN: Hera

SOY LA INFINITA OSCURIDAD... EL PODER QUE SE ENCUENTRA DURMIENDO EN LO MÁS PROFUNDO DE LOS CORAZONES DE LOS HOMBRES...

YO SOY.....

GAIA saint seiya
Ediciones Andromeda

Y tú eres la prescencia que se opone a todo el poder que poseo.
El Cosmos y el Orden, que mantiene el equilibrio y la armonía en todo el mundo.

Serás quien traiga la confusión
EL CAOS

¿Para matar... a los dioses?
Vamos, toma esta Daga, la Daga que ha sido destinada para matar a los dioses...
El hombre de espíritu oprimido, el que posee un corazón bondaso que lleva a cabo crueles actos...
GAIA saint seiya
Ediciones Andromeda

ASÍ ES, TÚ TE CONVERTIRÁS...
GAIA
saint seiya
Ediciones Andromeda
EN EL ASESINO DE LOS DIOSES.

ATHENA, LA DIOSA VIRGEN
HA LLEGADO EL MOMENTO DE SEPARARME DE TÍ...
CON MI CORAZÓN.
Y VOLVERME UNO...
YA NO ME PERTENECE.
PORQUE AHORA MI CORAZÓN...
NO,
GAIA saint seiya
Ediciones Andromeda

ME ENCO-
MENDARÉ
A TU
MANO
ATHENA...

ANTES
DE QUE
EMPRENDAS
EL VIAJE...

NO...
ESO NO
SERÁ
TODO...

GAIA
saint seiya
Ediciones Andromeda

!

¿Planea
blandir
esa daga
en contra
de ella?

"MI VIDA
ES TUYA"

"TE AMO
MI DIOSA"

TE
SUSURRARÉ
UNA VEZ
MÁS MI
JURAMENTO...

Quien acaba de bajar a la Tierra, piensa blandir esa daga en contra de un bebé inocente... no creo que.....
Un acto como este sea la misión que se le haya encomendado, Patriarca.
Aioros...
¿Piensas interponerte en mi camino, Sagitario...?
Esa niña que duerme ante usted es Athena, es el símbolo de la paz para todos los caballeros...
GAIA
saint seiya
Ediciones Andromeda

Todo esto es... debido a la gran voluntad de los dioses.

No es mi voluntad la que desea hundir esta daga...

¿DE LOS DIOSES?

¡Y nosotros no podemos oponernos a la voluntad de los dioses!

¡Acéptalo!, ¡Nadie puede detener el destino!

¡Los dioses han elegido el destino de esta niña… La Muerte!

GAIA saint seiya Ediciones Andromeda

WEB: http://gaiainmortal.webcindario.com/ FORO: http://s15.invisionfree.com/gaiainmortal/ TRADUCCIÓN Y EDICIÓN: Hera

¡Tú eres... el... Patriarca?

!!

Me has visto... ahora tu también tendrás que morir...

Porque todos los que protejan la vida de Athena están condenados a hundirse en la profunda oscuridad...

Si usted dice que el destino de Athena es la Muerte...

El alma de esta niña está teñida por la oscuridad... justo como la mía.

!!

¡NO LO ACEPTARÉ!

GAIA saint seiya
Ediciones Andromeda

Entonces yo cambiaré el destino de esta niña aunque mi alma sea condenada a la eterna oscuridad.

Protegeré a Athena a toda costa...

Sólo por esa razón...

¡ESA ES LA ÚNICA RAZÓN POR LA QUE EXISTIMOS NOSOTROS LOS CABALLEROS DE ATHENA!

GAIA saint seiya ediciones andromeda

¡DE AQUÍ EN ADELANTE ES...!

¡TERRITORIO PROHIBIDO!

CAP. 2: EL JOVEN DORADO

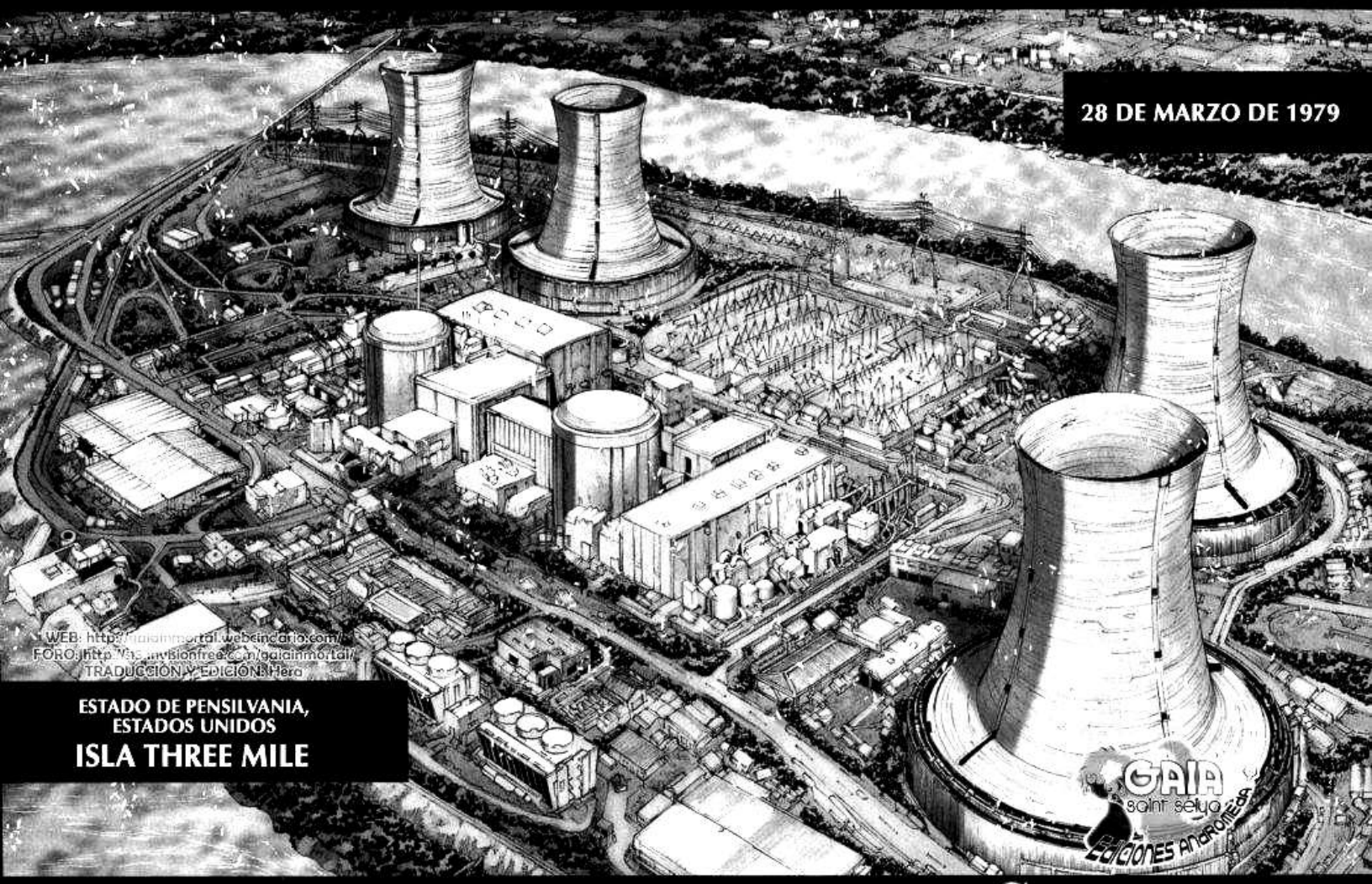

CAP. 2: EL JOVEN DORADO

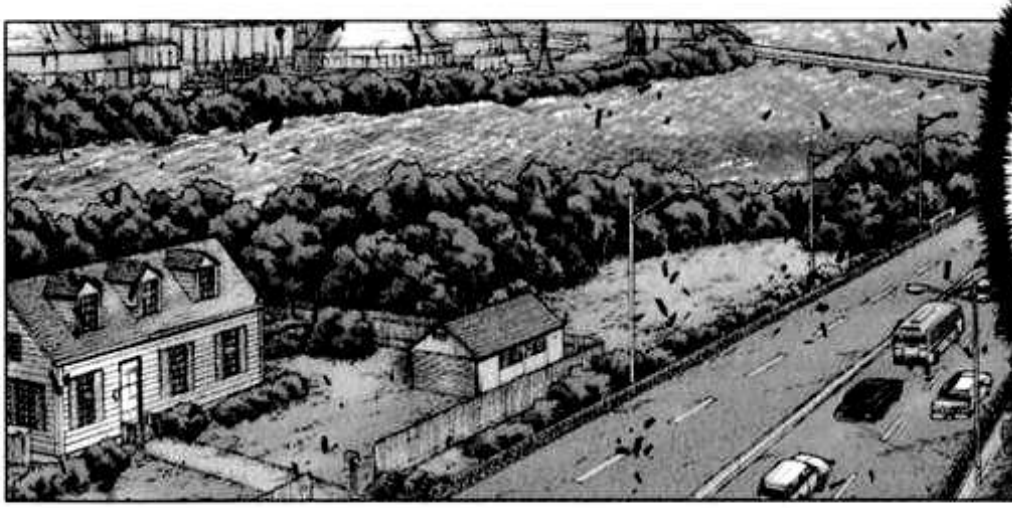

Estamos frente a un peligro que no habíamos experimentado en el mundo.

Un problema en el 2do reactor de Three Mile (aprox. 5 kilómetros) ha puesto al núcleo en peligro de fusión.

En estos momentos la isla Three Mile se ha convertido en un infierno sobre la tierra…

La radiación se está concentrando en el aire que rodea la central nuclear elevándose aún más.

Si las burbujas de hidrógeno producidas en el núcleo llegan a explotar…

El número de víctimas alcanzará los 27,000 muertos.

GAIA saint seiya
Ediciones Andromeda

Dando paso al "Síndrome de China".

Description of the Event
De no detenerlo, los Estado Unidos serán los responsables de la destrucción del planeta entero.

Para frenar la catástrofe deberás llevar a cabo esta misión secreta...

Confiamos en tus habilidades...

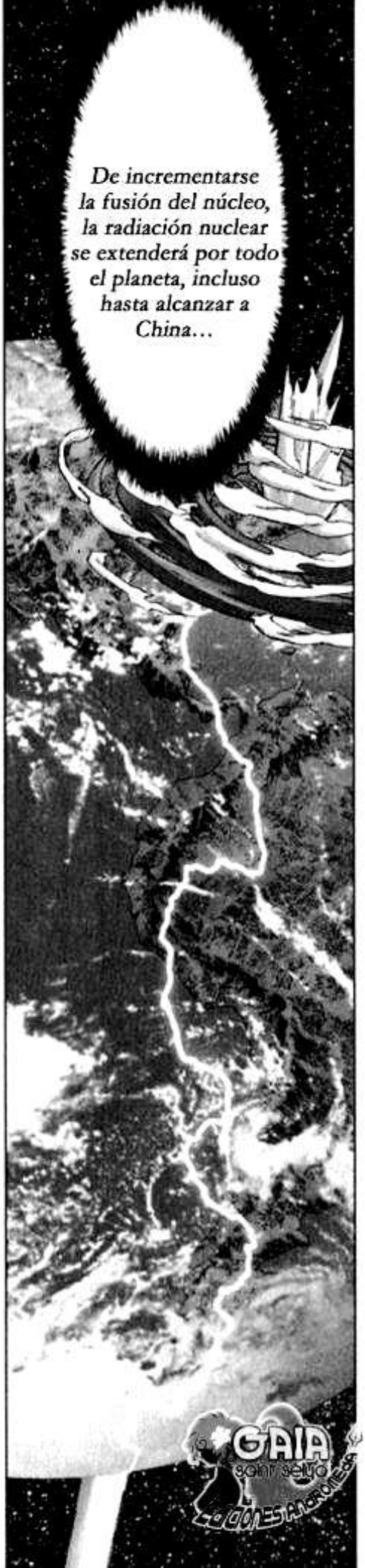
De incrementarse la fusión del núcleo, la radiación nuclear se extenderá por todo el planeta, incluso hasta alcanzar a China...
GAIA
saint seiya
LEGENDES ANDROMEDE

Estoy listo incluso si es necesario ingresar al mismo núcleo.
John Black.
Pero si han llamado a un negociador como yo significa que no se trata sólo de un accidente.
ES UN ACTO TERRORISTA.
Pensé que mi trabajo sólo consistiría en negociar con otro tipo de personas...
No estaba al tanto de que actuaría como un miembro del servicio secreto.
GAIA
saint seiya
Ediciones Andromeda

GAIA
sello
EDICIONES ANDROMEDA

WEB: http://gaiainmortal.webcindario.com/ FORO: http://s15.invisionfree.com/gaiainmortal/
¡EL PODER DE ESTOS HOMBRES ALCANZA NIVELES SORPRENDENTES.....
MÁS DE LO QUE PUEDA IMAGINAR!
EN ESTE MUNDO EXISTEN FUERZAS CONTRA LAS QUE USTEDES NADA PUEDEN HACER...
SERES QUE POSEEN UN INCREÍBLE PODER... Y ESO...
NO SE TRATA DE... NINGUNA ILUSIÓN.
GAIA
saint seiya
Ediciones Andromeda

¿Quieren que lo guíe directamente a un infierno radioactivo liderado por terroristas?
...Imposible... ¿Quieren que lleve a este niño hasta ese sitio?

No son órdenes del presidente...

Lo siento pero tendre que oponerme a esa orden, ni aunque el mismo presidente lo ordenara.

Ese no es asunto suyo, su trabajo consiste en guiarlo hasta el reactor número 2.

¡Es una orden de una persona con aún más autoridad!
Sino de... alguien que está por encima de él.

GAIA
SOMBRÍO
EDICIONES ANDRÓMEDA

¡Qué interés tienen en enviar a un muchacho hasta tal infierno...!

¡Una persona que sea capaz de controlar el gobierno de los Estados Unidos!

¿Existe una persona con más autoridad que el presidente?

¡FIN DE LA CONVERSACIÓN!

Durante esa hora el destino del mundo estará en sus manos.

Ustedes tienen menos de una hora para llevar a cabo la misión...

GAIA sant seiya EDICIONES ANDROMEDA

¿John Black... nos vamos pronto...?

Tu inglés... no es nativo... ¿dónde naciste?

Está bien que mantengas algunas cosas en secreto pero si vamos a trabajar juntos por una hora...

Vaya, vienes desde muy lejos... entonces...

...GRECIA.

¿No crees que podrías decirme al menos tu nombre?

GAIA saint seiya
Ediciones Andromeda

¡...Leo!
¿Leo...? Supongo que es algo así como tu sobrenombre.
Entiendo que no confies en alguien a quien acabas de conocer pero...
Confía en mí porque yo te protegeré.
¿Me protegeras por el honor que poseen los militares?
No es por esa razón... además yo soy sólo un negociador que trabaja por su cuenta...
¿Por qué...?
Esta mision es peligrosa... ¿Por qué arriesgas tu vida si no eres militar?
GAIA
saint seiya
LOS CAMINOS ESTAN ROTOS

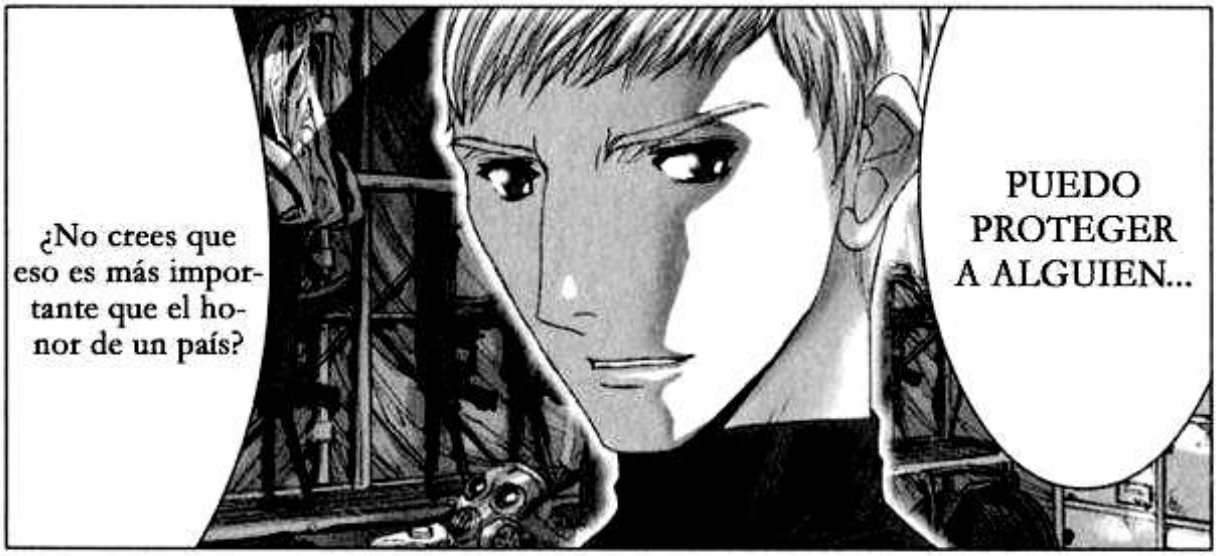

GAIA saint seiya
Ediciones Andromeda

Oye, oye... veo que tu inglés no es muy bueno, eso es no es por mi honor...
¡Es por aquello que llamamos Orgullo!
GAIA
¿Eh? ¿No entendiste mi inglés? Si no te pones esto estarás en peligro.
No necesito... eso...
Leo ponte el traje de protección y salgamos ya.
Bueno esta conversación termino, no tenemos mucho tiempo...
No necesito eso, si tu vas a protegerme...
Por eso ¿no podrías confiar en mi?
Decidí confiar en ti, quien acabo de conocer...

WEB: http://gaiainmortal.webcindario.com/ FORO: http://s15.invisionfree.com/gaiainmortal/

Es lo único que puedo hacer por ti.

Si... así será...

¿Me... protegerás?

Yo también te protegeré...

GAIA saint seiya
Ediciones ANDROMEDA

El agua helada destinada a mantener frío el reactor está fluyendo bajo mis pies...
Algo que fué creado por los humanos, lo que llamamos un Infierno sobre la Tierra, un Infierno de radiación.
Un lugar donde los niveles de radiación son extremadamente altos...
Ese es el lugar por donde estoy caminando ahora...
Sin embargo, no siento asombro ni temor alguno... tal vez...
GAIA
saint seiya
ediciones andromeda

Y por alguna misteriosa razón este muchacho despide una brillante aura... que nos rodea con su tranquilidad.

Probablemente sea porque este muchacho llamado Leo permanece a mi lado...

¿John Black estás bien?

Además... hay algo alrededor de nuestros cuerpos... ¿no puedes sentirlo?

Pero ¿por qué? no les ha sucedido nada a nuestros cuerpos...

Si...

Esta luz... en el aire ¿será peligrosa...?

Es una especie de luz de color dorado... ...¿será un efecto de la radiación?

GAIA saint seiya
EDICIONES ANDRÓMEDA

No debes salir fuera de esta luz... esta es... una barrera de protección.
¿Una barrera de protección que separa la vida de la muerte? Pero ¿qué clase de habilidad es esa?
John Black...

¿Este es el centro del reactor nuclear...?
GAIA
saint seiya
EDICIONES PANINI COMICS

El terrorista debería estar en este lugar... pero es difícil creer que un humano este aqui...
!
Si... hemos llegado pero dime que es lo que hemos venido a hacer a un lugar como este?

!!
GAIA
saint seiya
Ediciones Andromeda
¡¡Una explosión!! ¿Acaso ya habrá llegado al punto crítico?
¡...No, no es eso .....!

¡Un hombre!
WEB: http://gaiainmortal.webcindario.com/ FORO: http://s15.invisionfree.com/gaiainmortal/
GAIA
saint seiya
ediciones andromeda

¿Un Caballero?

¿QUÉ?

Lo siento pero no tengo idea de lo que me está hablando...
¿Eres un caballero?
Dígame, ¿qué es lo que usted quiere?
Soy un negociador... y he venido a escuchar sus demandas...
De otra forma no habrías podido venir hasta este lugar si protección... oye tú...
GAIA
sont sellés

Enfrentarme con un caballero.
¿¡Enfrentarse!?
Sólo hay una cosa que quiero…
Ustedes los insignificantes humanos no pueden entenderlo...
GAIA
saint seiya
Ediciones Andromeda
En sus cuerpos reside poder de los dioses…
Son guerreros que viven por la paz y la justicia en este mundo.
Ellos continúan existiendo desde la lejana Mitología de la Tierra...

Las batallas de las que habla la mitología...
¡Son los Caballeros de Athena!
Todas son verdaderas... aquellas que narra la mitología sobre las guerras de los dioses.
Los guerreros que poseían un poder inimaginable, el ejército de la diosa Athena que protegía a todos, ellos son...
A los que la historia llamó Caballeros.
GAIA
saint seiya
Ediciones Andromeda

Con sus puños desgarran el cielo...
Y sus patadas despedazan la tierra.
Pero a pesar de que yo poseo el mismo poder de un caballero, no pude convertirme en uno de esos hombres...
¿Demasiado... poderoso?
Para ser un caballero se necesitan algo mucho más importante que la fuerza...
!!
GAIA
saint seiya
Ediciones Planeta

¿¡Qué es... esta energía!?
!!
La fuente capaz de generar la energía de esos poderosos ataques...
¡Qué!
¡¡Destruyó parte del reactor usando sólo sus manos!!
EL COSMOS
El cosmos es la energía del alma, es la fortaleza que impulsa al guerrero a seguir luchando...
GAIA sonl_sello
Ediciones Mondonedo

Por esa razón, participé en incontables combates para lograr encender mi cosmos...
Arde hasta convertirse en el poder capaz de derrotar al enemigo...
Ni siquiera recuerdo la cantidad de hombres que asesine.
No pude obtener los ropajes divinos, la prueba que me acreditaba como un caballero.
Me expulsaron de él antes de que lograra convertirme en un caballero...
Y al parecer eso no les agradó en el Santuario donde recibia mi entrenamiento de caballero...
¡LA ARMADURA!
GAIA
saint seiya
LA CIONES ANGRIOS

Si destruyo este reactor nuclear... reduciré este mundo a cenizas.
Les demostraré a los humanos que soy digno de convertirme en caballero... Por eso he venido hasta aquí.
Y en ese momento...
Y ya que los caballeros son guerreros que protegen la Tierra es muy seguro que vengan a detenerme.
¡Por eso un negociador como tú resulta ser inútil en estos momentos!
Entonces los humanos verán que poseo la fuerza para convertirme en un caballero...
Acabaré con la vida de uno de ellos...
GAIA
saint seiya
LEGIONES ANDROMEDA

¡MUERE!
!
¡No eres el indicado, débil humano!
GAIA saint seiya
ediciones hidrometa
El ataque de ese hombre... no fue un ataque normal.
Yo hubiera estado bien... ¡Fué inútil lo que hiciste!
¿Por qué...? John Black ¿por qué lo hiciste? ¿por qué saliste de la luz?
Eres... una persona... con un inglés... que con...tinúa... siendo pésimo...
¿Por qué... no... escuchaste?

Dicen que... es natural... nunca es... en vano...
El ayudar... a las personas... es algo lógico...
Aunque... pongas tu vida... en juego... para proteger... a alguien...
Es... natural...
Un hombre que protege a los demás peleando sólo con las palabras...
Este hombre, ¿Acaso deseaba tanto ser un héroe?
No se necesita saber más... no necesitas ex...plica... ciones.....
No consiguió nada con sus negociaciones...
GAIA
saint seiya
Ediciones Glorieta

GAIA sont selus
EDICIONES ANDROMEDA

¡¡Detuvo mi golpe con una sola mano...!! Este sujeto es...
¡UN CABA-LLERO!
¡YO SOY EL DIOS DE LA MUERTE QUE HA VENIDO POR TÍ!
...Eso es todo, sólo este poder ¿crees que es suficiente?
¿Piensas que puedes desafiar a un caballero con tan sólo este poder y velocidad?
Muerte... ¡No me hagas reír! ¡El único que va a caminar por la tierra de la muerte serás tú!
GAIA
saint seiya
EDICIONES ANDRÓMEDA

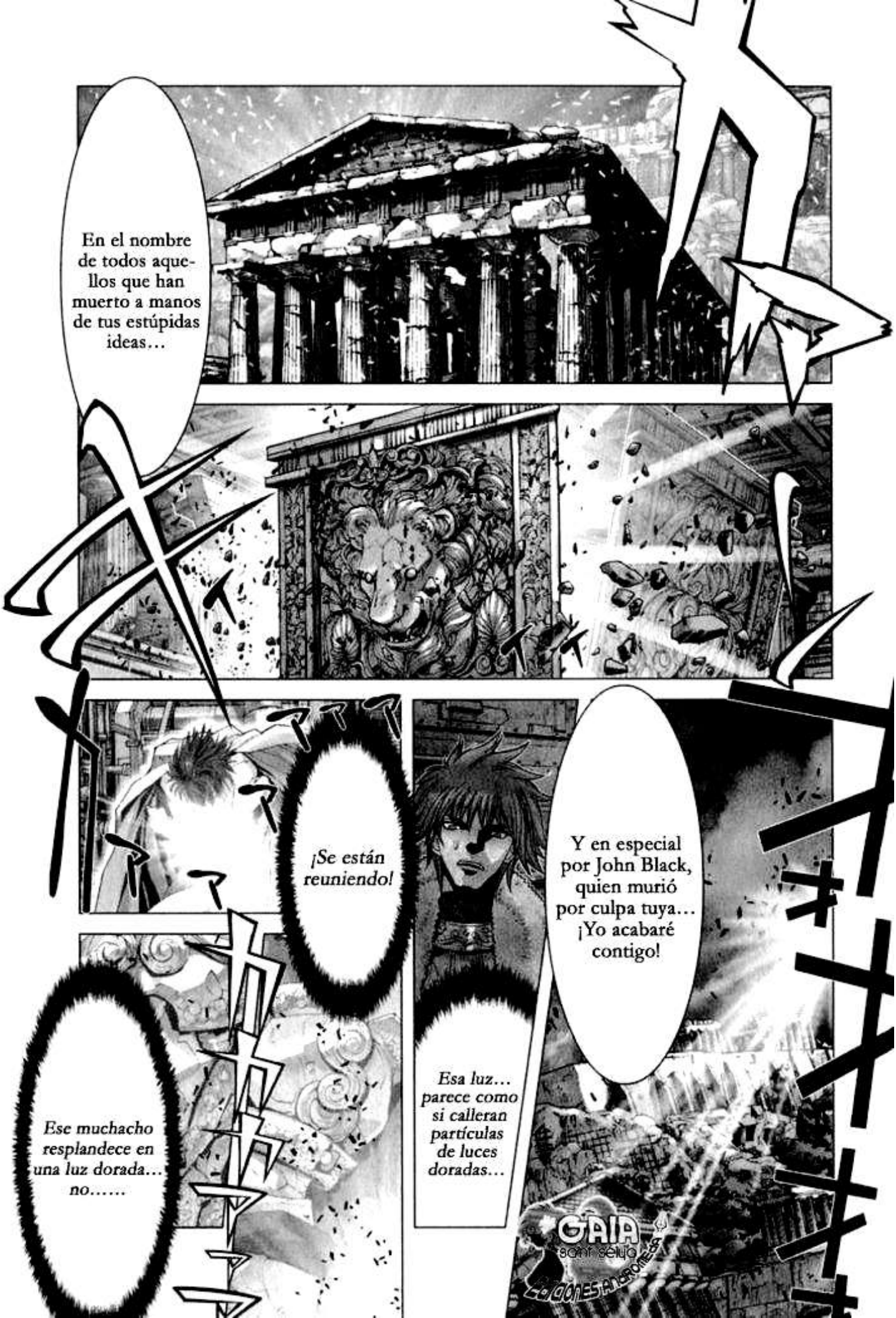
En el nombre de todos aquellos que han muerto a manos de tus estúpidas ideas…
¡Se están reuniendo!
Ese muchacho resplandece en una luz dorada… no……
Esa luz… parece como si calleran partículas de luces doradas…
Y en especial por John Black, quien murió por culpa tuya… ¡Yo acabaré contigo!
GAIA
sam selup
LA CONESAN BROMEE

DORADO
WEB: http://gaiainmortal.webcindario.com/ FORO: http://s15.invisionfree.com/gaiainmortal/
UN GUERRERO
Tendrás una muerte llena de desesperación…
GAIA
saint seiya
EDICIONES ANDRÓMEDA

Las 12 armaduras que corresponden a el nombre de cada constelación que brilla alrededor de la órbita del sol... Armaduras que pertenecen a los 12 guerreros más poderosos...
¡Una Armadura Dorada!
¡Las armaduras de más alto rango que continúan existiendo desde tiempos Mitológicos!
¡LOS CABALLEROS DORADOS!
No me interesa escuchar tu nombre...
¡No me subestimes mocoso!
¡Muere!
Porque la lápida de tú tumba no llevará ningun... y nadie sabrá más de ti.

¿Quién está subestimando a quién?
!!
¡Ha bloqueado mi golpe antes de lanzárselo! ¡Qué increíble velocidad!
Tu poder es insignificante para mí...
GAIA
saint seiya
Como el mundo de almas se concentra para ser la fuente de todo el poder...
¿Alguna vez has sentido como la oscuridad se extienden dentro de tu corazón?
¡Te mostraré todo mi cosmos!
¡Que significa esto...! ¡Su ataque es muy poderoso...! pero...
¡Es perfecto! Si mato a un Caballero Dorado demostraré la fuerza que poseo!
La única prueba que obtendrás, la prueba de tu fuerza será...

WEB: http://gaiainmortal.webcindario.com/ FORO: http://s15.invisionfree.com/gaiainmortal/

放電 LIGTHING PLASMA

¡Y la que demostrará mi fuerza!

¡La que demuestre tu debilidad…!

電光 PLASMA RELÁMPAGO

GAIA saint seiya
LOCIONESTANCRONESCA

No pude ver... su ataque... unas diez mil partículas de luz han golpeado mi cuerpo...
¡Un golpe a la velocidad de la luz...!
Ha hecho pedazos mi cuerpo por completo... fue un golpe de luz...
Pensé que derrotarte... sólo era un desperdicio...
No conocía nada sobre esta gente... pensé que sólo era un descuido del Santuario que ellos deberían correguir...
GAIA
saint seiya
ediciones andromeda

Pero... no era así... nunca fue así...
No pude comprender algo tan fácil.
Mi familia sufrió mucho bajo el régimen del Santuario... y pensé que... ellos debían de desaparecer.
GAIA

Fui un estúpido, al no comprenderlo...
Que no necesitaba una razón para proteger a las personas...

Quiero que escuches el mío...
Yo nunca olvidaré tu nombre... por eso...
Perdóname John Black... tú me hiciste el favor de protegerme aunque no te dije mi nombre...

MI NOMBRE ES... AIORIA.
EL CABALLERO DORADO DE LEO, AIORIA...
GAIA
saint seiya
EDICIONES ANDROMEDA

GRECIA, SANTUARIO

Aioria ha conseguido acabar con el rebelde...

SALÓN DEL PATRIARCA

En cuanto al reactor, los Estados Unidos van a hacerse cargo del resto.

¿Cuál es tu opinión... sobre la llamada humanidad de Aioria?

¿Crees que el hombre con la misma sangre de aquel traidor pueda seguir sirviéndonos como caballero?

Lo mejor ahora es que Aioria regrese al Santuario.

Creo que no será necesario de convocar a más caballeros...

GAIA saint seiya
Ediciones Andromeda

Aunque yo Shaka no puedo verlo, aún no puedo juzgarlo... lo mejor que podemos hacer es esperar a que el tiempo nos muestre la respuesta.

Él ha nacido en esta Era y su jornada apenas inicia, cada paso que da lo conducen a la nueva dirección del León...

GAIA saint seiya
Ediciones Andromeda

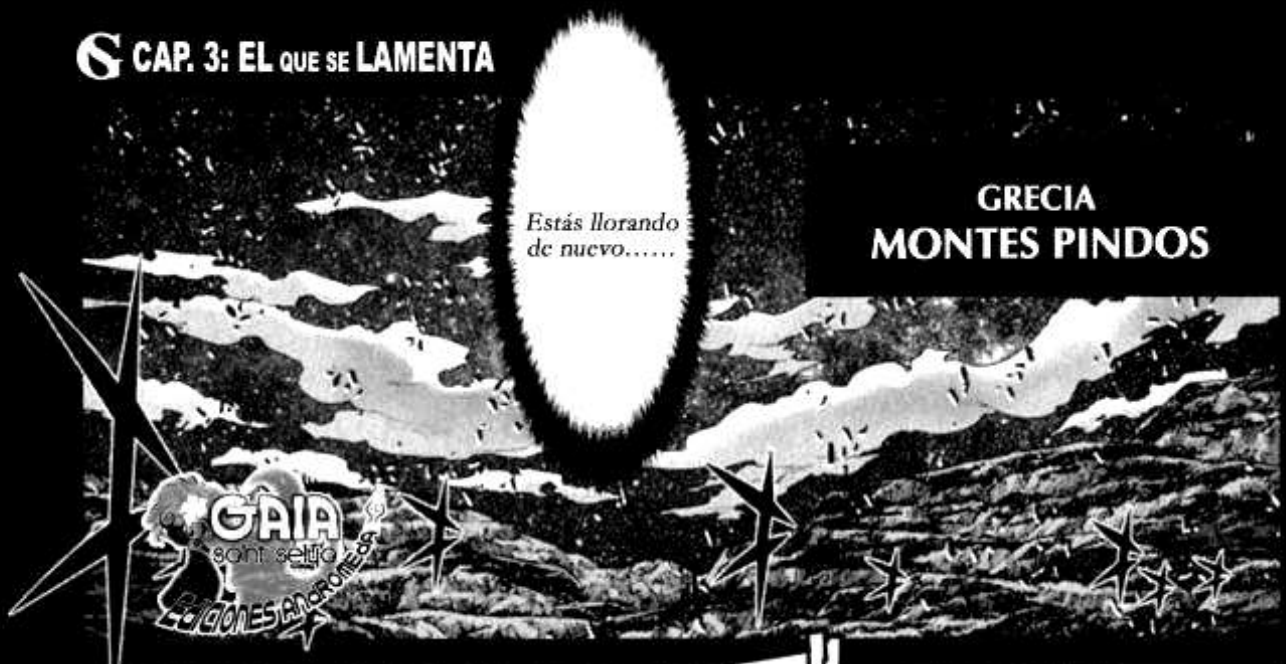
GRECIA
MONTES PINDOS
Estás llorando de nuevo……
GAIA
saint seiya
LEGIONES ANCRONEGA

Pero ya no dejaré que sufras más…

Tus gemidos son tan intensos que están estremeciendo a esta tierra…
Aún no logras escapar de esos recuerdos dolorosos que te asechan…

Espera sólo un poco más……
Te demostraré que detendré el odio que nació de ese sufrimiento, a toda costa……
Para detener ese sufrimiento yo…… haré cualquier cosa……

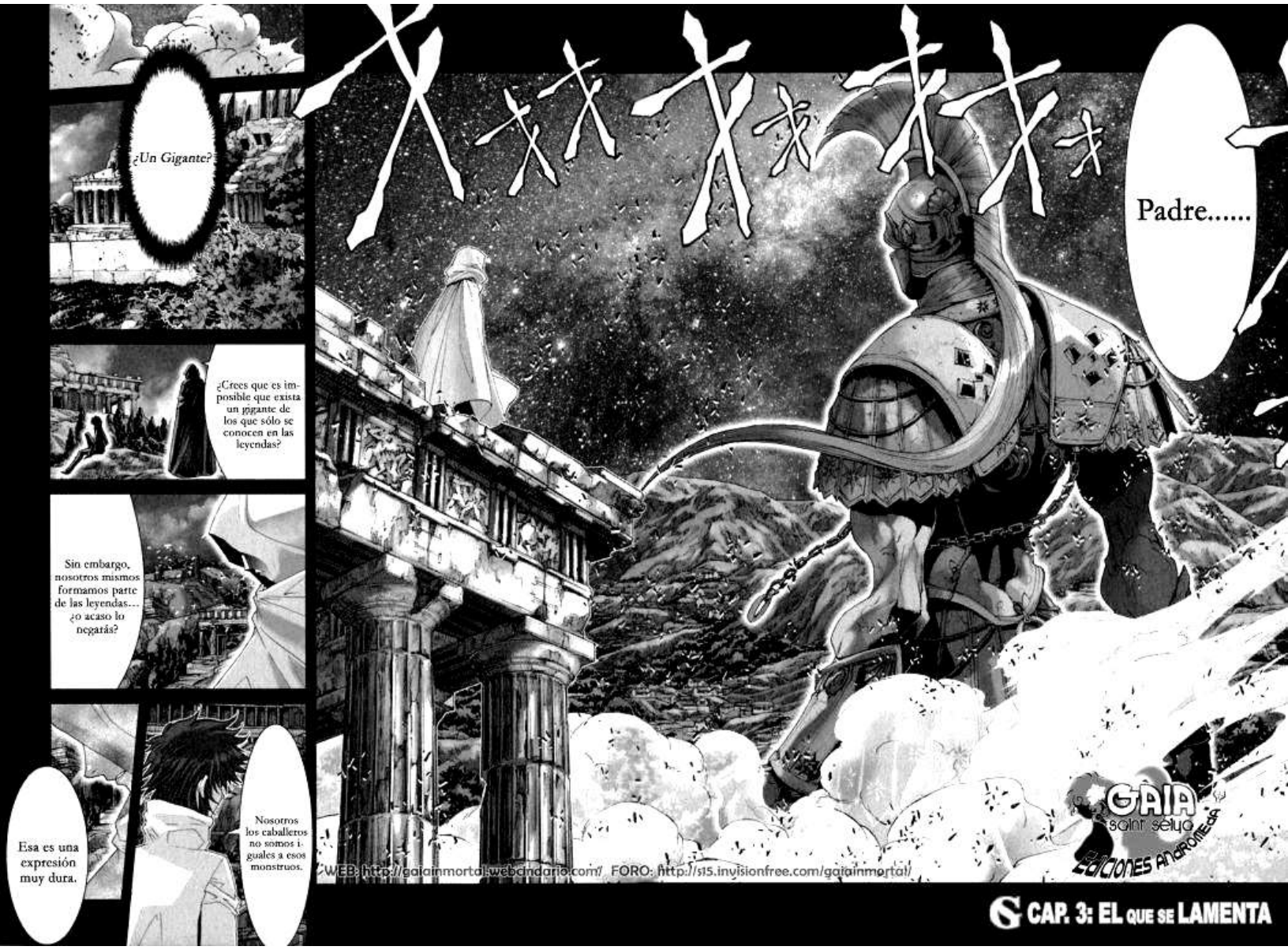

WEB: http://gaiainmortal.webcindario.com/ FORO: http://s15.invisionfree.com/gaiainmortal/

¿Te estás oponiendo?
Aioria...
GAIA
saint seiya
Hay mucha ironía en esas palabras.
...Pero en realidad sólo somos esclavos de las peleas para proteger a la gente, eso es a lo que me opongo.
No me refiero a eso, sino de que los caballeros deban existir bajo el honor y el orgullo...
Grr
¡No hables...!
¡De mi...!
Grr
¡Hermano ...!
El deshonor causado por el estigma de tu hermano mayor desaparecerá pronto de tu camino ¿no lo crees?
El deber de los caballeros es proteger y permanecer al lado del amor y de la justicia de la Tierra y Athena... si tú obedeces esas palabras...

¡EN MI PRESENCIA...!
Hablé demasiado.
!!
De ahora en adelante tendré cuidado con lo que digo... Discúlpame.
Mi ataque... ¡consiguió detenerlo sosteniendolo sólo con su mano!
Aioria... debes de tranquilizarte.
Como lo esperaba, él es igual que yo...
GAIA
sant seiya
Ediciones Andromeda

Tú puedes ser tan frío como desees, ahora entrégame el escrito con la orden del Patriarca.
Debo suponer que yo seré la persona que tendrá que derrotar al gigante.
Lo desconozco, me ordenó entregártelo en cuanto regresaras de los Estados Unidos.
No he leído su contenido.
Ante situaciones como esta debes de mantener la calma... o tus subordinados se sentirán inseguros.
Nosotros los Caballeros Dorados somos los guerreros de más alto rango de entre todos los caballeros...
CABALLERO DORADO, CAMUS DE ACUARIO.
GAIA
saint seiya
Ediciones Andromeda

GAIA
sin sello
LOCOHESANCRONEGA

Está más allá de sus propios recursos.

Pero ninguna de sus armas modernas ha logrado hacerle daño al gigante.

GAIA saint seiya

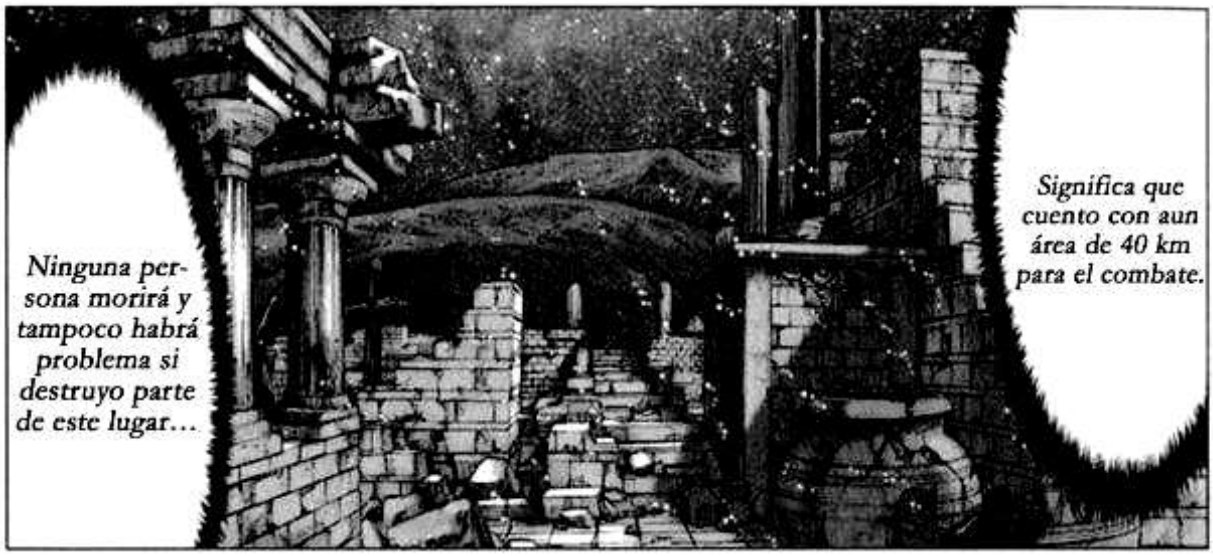

GAIA
saint seiya
ediciones andromeda

¿Has venido a matar al gigante?
¿UN... NIÑO?
Entiendo que ha hecho cosas malas, pero... pero... es porque está sufriendo.
Yo... lo mataré, por eso...
¡No mates a mi padre por favor!
¿...Tu padre?
GAIA saint seiya
LA CONES ANGRONTEGA

!!
¡Demonios! Si utilizo todo mi poder probablemente este niño salga herido.
¡Tengo que estar atento a su defensa!
¡Y en el momento indicado le lanzaré un golpe con toda mi fuerza!
¡ES EL GIGANTE!
¡Ya ha salido!
GAIA
saint seiya
ediciones andromeda

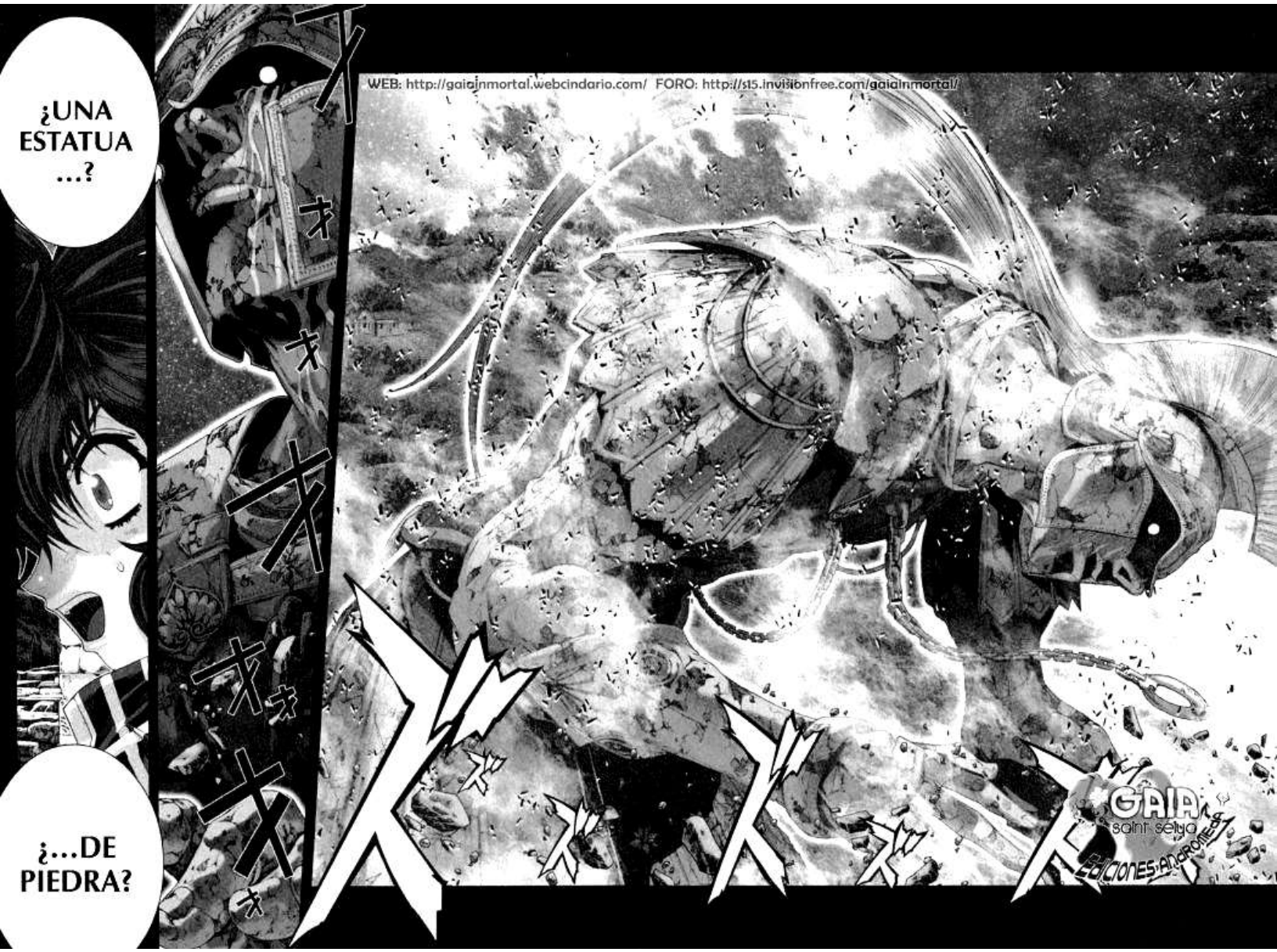
¿UNA ESTATUA ...?
¿...DE PIEDRA?
WEB: http://gaiainmortal.webcindario.com/ FORO: http://s15.invisionfree.com/gaiainmortal/
GAIA
saint seiya
Ediciones Andromeda

¡Qué cosa es este sujeto!
GAIA
saint seiya
Ediciones Andromeda

¡Es una estatua viviente!

¡Hay un poder en ella que la impulsa a seguir moviendose.

¡Esta usando el deseo una persona!

Los sueños que estan en lo profundo del alma... el poder mas grande que poseen los humanos.

¡Se mueve por el cosmos!

Esta estatua...

¡Todo su cuerpo ha comenzado a deteriorarse y aún así continua en pie!

Todo su resquebrajado cuerpo de piedra continúa moviendose... por esa razón ha soportado el ataque del ejército.

GAIA
saint seiya
LOS CONES ANDROMEDA

¡MALDITO!
¡VEN! ARMADURA DE LEO.
Conviértete en luz y ven aquí...
¡Protege mi cuerpo!
¡No te aprovechas de la situación!
GAIA
saint seiya
EDICIONES ANDROMEDA

GAIA
SOLIT SELIO
LOS DIOSES ANDROIDES
La armadura de Leo se ha puesto en movimiento.
¿Qué has venido a hacer a mi templo?
No... en realidad me dirijo al templo que está más adelante.
!

Caballero Dorado, Milo de Escorpión...
¿Qué intenciones tienes al dirigirte al Templo de Leo cuando su guardián está ausente?

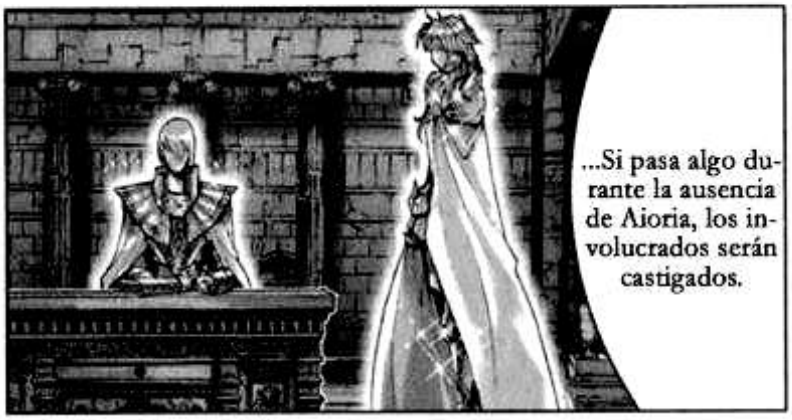
...Si pasa algo durante la ausencia de Aioria, los involucrados serán castigados.

Camus es mi amigo y le prestaré un poco de mi poder.

Podria ser que... ¿lo haces por Aioria...?

Por supuesto que no... ese es un hombre que no respeta nada, además...

Para llegar al Templo de Leo primero tengo que atravesar el templo de Virgo que tu proteges...
Entonces te pido que me dejes seguir con mi camino...
GAIA
saint seiya
EDICIONES ANDROMEDA

SU HERMANO MAYOR TUVO LA OSADÍA DE LEVANTARSE EN CONTRA DEL PATRIARCA, ¡ES UN **DEMONIO** SIN CORAZÓN!

Por sus venas corre la sangre de aquel traidor, no puedo confiar en él.....

¿Un hombre sin corazón?

¿Un corazón bondadoso...?

Porque para esta útilma comisión debe mostrar un corazón bondadoso.

Entonces nosotros también debemos apelar un poco a nuestro corazón y esperar un poco más.

El profundo sentimiento que poseen los hombres y que ahora está en juego...

No será capaz de destruir la figura que el hombre pudo construir a partir de los sentimientos.

Si Aioria resulta ser hombre sin corazón al igual que su hermano, entonces en esta ocasión no podrá ganarle al enemigo.

GAIA sant seiya
LA CÓNES ANDROMEDA

Ahhhh
Para detener esos sentimientos necesitará mostrar un gran corazón.
GAIA saint seiya
EDICIONES ANDROMEDA
¡Pero... se está reconstruyendo así mismo!
¿Qué pasa? ¡Debería estar cayéndose en pedazos!
!!

¡Por eso las armas no tuvieron efecto en él!

¡REVIVE!

¡ES UN CABALLERO .....!

Una armadura...

Tú padre ha exagerado en sus historias, eso no es verdad.

Seguramente es uno de los que mi papá me mostraba en sus historias... ¡Los caballeros que protegen la paz y a las personas!

Este lugar es muy peligroso... ¡oye tu debes alejarte de este lugar!

¡Espera! ¡Por favor escúchame!

¡Dioses que poseen un corazón humano!

GAIA saint seiya
Ediciones Andromeda

Mi padre era un escultor al servicio del Santuario.
Por designio del Patriarca debió construir enormes estatuas de piedra para el Santuario.
Mi padre construyó 99 de estas pero, cuando trabajaba en los ojos de la última figura……
…Cayó gravemente enfermo.
Prometiéndole que construiría 100 de esas gigantescas estatuas de piedra.
Papá… nunca se apartará de ti…
Tu madre a muerto... y ya no queda nadie... pero...
Tu padre… siempre… estará a tu lado…
Mientras mi padre guardaba reposo, él continuaba hablando conmigo…
GAIA
saint seiya
LEGENDS ESTANDARD

GAIA saint seiya
Ediciones Andromeda

¡Yo… tengo que morir! ¡Quiero hacerlo si eso lo detiene!

¡Por eso… si yo muero… él seguramente se detendrá!

Observa…

…Ven conmigo.

¡Eh!

……

…Aún después de muerto, tu padre sólo intenta protegerte……

¡¡Oye!! ¡¡Mira!! ¡¡Tu hijo está aqui!!

No muriendo, sino viviendo…

Así que tú debes responder a los sentimientos de tu padre…

GAIA saint seiya Los Caballeros Dorados

¿Me escuchaste? yo me haré cargo de él hasta que pueda vivir por su cuenta, hasta entonces...
Yo...
Yo me convertiré en su hermano mayor...
Me haré cargo de tu hijo.
GAIA
Debes creer en mis palabras... debes... sentir la honestidad de mi cosmos.
¡MI COSMOS!
ENCIÉNDETE...
Mi cosmos reside en lo más profundo de mi alma y no te puede mentir...

WEB: http://gaiainmortal.webcindario.com/ FORO: http://45.invisionfree.com/gaiainmortal/

電撃

LIGTHING BOLT

雷撃

ライトニングボルト

RELÁMPAGO DE VOLTAJE

¡MUÉSTRALE LA SINCERIDAD QUE VIVE EN MI CORAZÓN!

¡ATRAVIÉSALO CON TU RELÁMPAGO!

GAIA
saint seiya
ediciones internacionales

GAIA saint seiya ediciones

El poder del cosmos puede guiar nuestros caminos por el sendero correcto.
Aunque en ocasiones lo emplean con fines malignos sin embargo...
El cosmos reside en los corazones de todas las personas...

Aioria cumplió perfectamente con su misión.
GAIA
saint seiya
ediciones andromeda

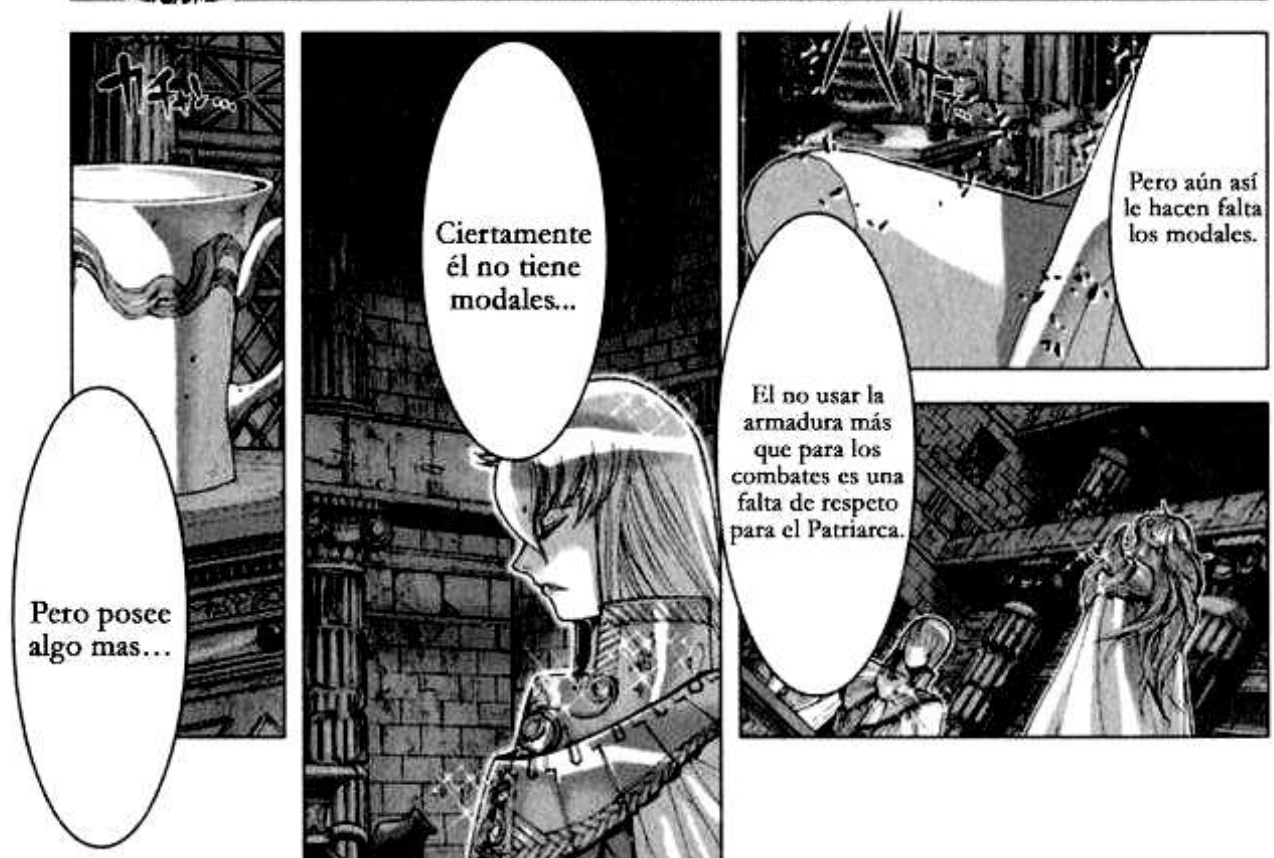
Pero posee algo mas...
Ciertamente él no tiene modales...
El no usar la armadura más que para los combates es una falta de respeto para el Patriarca.
Pero aún así le hacen falta los modales.

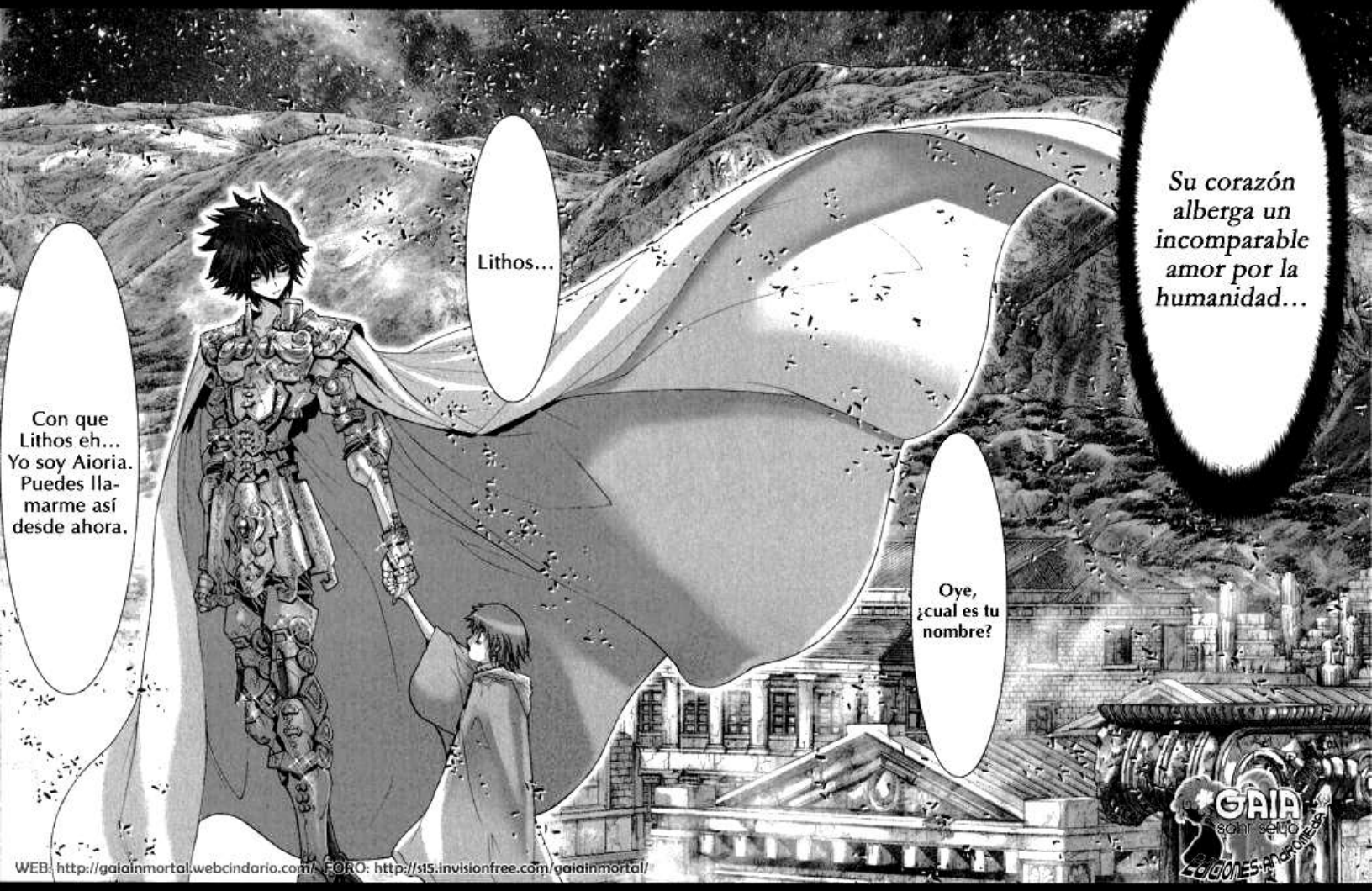

WEB: http://gaiainmortal.webcindario.com/ FORO: http://s15.invisionfree.com/gaiainmortal/

¿Leo...?
GAIA
saint seiya
LEYENDAS ANCIANAS
No creo que sea un obstáculo a nuestros grandes planes... ignóralo.....
¿Qué no es sólo uno de los Caballeros Dorados...? ¿Piensas que sería un hombre de problemas?
Se dice que "las heladas traen consigo al granizo"
Leo es un hombre inmaduro que trae la señal de la catástrofe.
No ha duda de que en poco tiempo podría ser el factor de nuestro desastre...

Entre los Caballeros Dorados que posees, ¿también hay un hombre que podría ser el factor de nuestro desastre...?
¡EL FACTOR DE NUESTRO DESASTRE!
Pero, no creo que ese tal Leo sea un problema... sin tan alto es tu grado de desconfianza...
Dame una prueba.
El lazo sanguíneo cuyo destino está impregnado del desastre.....
Todo... está en su sangre...
GAIA
saint seiya
Ediciones Andromeda

Ese Aioria de Leo es el único hermano de Aioros de Sagitario.
El Caballero Dorado Aioros de Sagitario, quien protegió con su vida el intento de eliminar a Athena,
GAIA
saint seiya
EDICIONES ANDROMEDA
!!
Esta no será... ¿la voluntad de los dioses...?
Es la prueba de un mal presagio...
Que el mismo Aioria haya sido elegido como el Caballero Dorado de Leo...
No existe tal voluntad
!!
¿La voluntad de los dioses?

WEB: http://gaiainmortal.webcindario.com/ FORO: http://s15.invisionfree.com/gaiainmortal/

Más que a Mí.
No apruebo a otro dios...
Quien considere a las otras falsas deidades...
Sus palabras son mis deseos, mi señor.....
Y no acepte el régimen de nuestro rey, es un tonto.
GAIA
saint seiya
Comprobaré...
El nivel del cosmos que posee Leo.
Me intrigan... los colmillos y las garras del león.

El nivel de fortaleza del cosmos equivale a la fuerza del corazón...

Comprobaré hasta donde llega el nivel de tu espíritu... Aioria...

GRECIA

EL LUGAR DONDE VIVO AHORA NO SE ENCUENTRA EN LOS MAPAS ORDINARIOS.

HACE YA 2 SEMANAS QUE ME CONVERTÍ EN SIRVIENTE DEL SEÑOR AIORIA...

GAIA saint seiya
Ediciones Andromeda

WEB: http://gaiainmortal.webcindario.com/ / FORO: http://s15.invisionfree.com/gaiainmortal/

ESE ES EL LUGAR DONDE YO VIVO...

EL SANTUARIO

GAIA saint seiya
Ediciones Andromeda

LA SAGRADA TIERRA DONDE ESTÁN LOS CABALLEROS QUE PROTEGEN Y REGULAN LAS NACIONES Y AL MUNDO JUNTO CON ATHENA.....

Soy Lithos Chrysalis.

NORMALMENTE ESCONDIDA AL OTRO LADO DE LA ZONA URBANA, CUYOS HABITANTES DESCONOCEN.

Sirviente del Caballero Dorado, el señor Aioria...

EXISTE UN LUGAR RESGUARDADO POR EL PODER SAGRADO DE ATHENA...

ES UN IMPERIO AL QUE SÓLO SE LE ES PERMITIDO IR Y OBSERVAR A LOS COMBATIENTES Y COLABORADORES.....

EL SANTUARIO ES EL LUGAR DONDE GOBIERNA EL PATRIARCA, PORTAVOZ DE ATHENA.
VITAL TIERRA DONDE SE REALIZAN COMPETENCIAS PARA ENTRENAMIENTO DE LOS CABALLEROS QUE PROTEGEN LA PAZ.
PARA PELEAR AL LADO DE ATHENA QUIEN ODIABA LAS ARMAS, SE DECIDIÓ QUE LOS CABALLEROS PELEARAN SIN ELLAS.
GAIA
saint seiya
ediciones andromeda
NO PERDÍAN SIN IMPORTAR EL OPONENTE AL QUE SE ENFRENTARAN, AÚN SIN LLEVAR ARMAS Y PARA APRENDER TÉCNICAS DE COMBATE...
LOS GUERREROS SE REÚNEN TODOS LOS DÍAS PARA ENTRENAR.

QUE IMPRESIONANTES SON LOS COMBATES QUE SE DESARROLLAN EN ESTE LUGAR TODOS LOS DÍAS.

...Que miedo...

GAIA saint seiya

Ediciones Andromeda

¡!

¿Hiciste las compras haya afuera? Lithos.

Lo siento mucho... sólo cometo errores y provoco que te metas en problemas.

No me causas ningún problema, porque tú y yo juntos somos los sirvientes del señor Aioria, estamos aquí para servirle.

¡Sí!

Peleas como esa no son inusuales en este lugar..... te acostumbrarás pronto.

No deberías darte prisa con el encargo del señor Aioria..... no debes entretenerte en el camino.

¡Galan!

Al convertirse en caballeros, eventualmente deben aprender a llevar el poder destructivo más allá del entendimiento humano.

No puedo creer que practiquen rompiendo piedras con solo sus manos...

GAIA
saint seiya
ediciones andromeda
¡Y que para convertirse en caballeros entrenen tan sorprendentemente!
Pero... no me acostumbraré fácilmente... estoy sorprendida por el Santuario que aún conserva edificaciones tan antiguas en esta era moderna.

La simple fuerza del impacto solo lograría destruir tu propio cuerpo.
Es imposible destruir cosas con la fuerza ordinaria y con las manos desnudas.

Todas las cosas están unidas por electrones y núcleos, así complementan a los átomos.

Lithos... ¿sabías que todo en este mundo está compuesto por átomos?
Si... lo aprendí en la escuela, pero... ¿eso qué tiene que ver?

Y destruir a los átomos.
La esencia de las técnicas de combate de los caballeros encender el cosmos que está en el fondo de sus propios corazones...
La voluntad de los caballeros les permite expulsar eventualmente ese poder explosivo oculto... el nombre de ese poder es...
El universo nació del Big Bang.
COSMOS
Muchos hombres que buscaban ser caballeros lograron encender sus cosmos pero sus cuerpos no lo soportaron...
No es lo que piensas, aunque el poder de sus golpes es increíble sus cuerpos siguen siendo de humanos ordinarios.....
Impresionante... ¡el cuerpo de los caballeros debe ser tan duro como el hierro!
Ese enorme poder explosivo está impregnado en todas las cosas vivientes de este mundo.
GAIA
saint seiya
EDICIONES ANDROMEDA

GAIA
saint seiya
ediciones andromeda

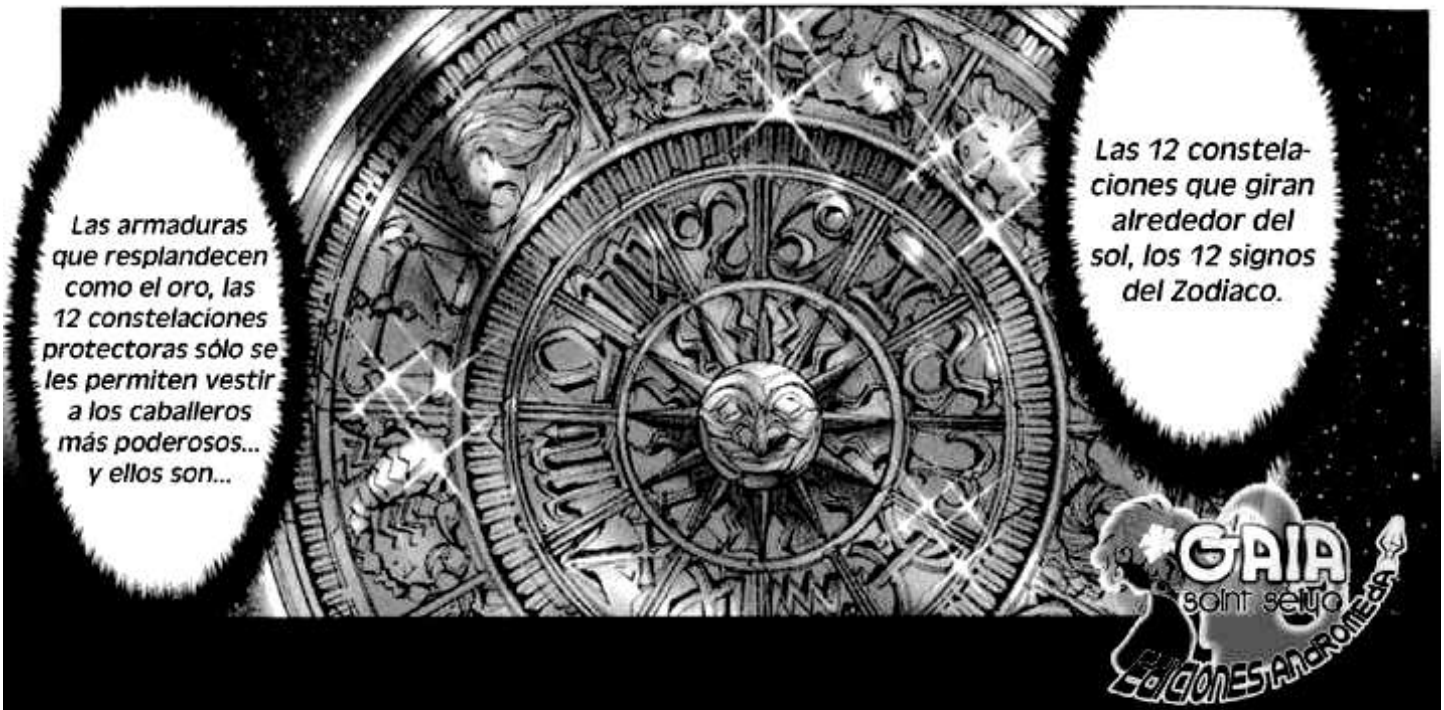

LOS CABALLEROS DORADOS

...Bien, dejemos esta plática aquí, ve a llevarle al señor Aioria eso que te encargo.....
¡Si! ¡Galan encárgate de la cena por favor!
A pesar de ser aún joven, posee un gran corazón.
...Es verdad, el señor Aioria no sólo es fuerte, ¿verdad?.....
Porque él nos salvó... a mi padre y a mí...

¿Un trueno? Es extraño con un clima como este...
?
!!!
GAIA
saint seiya
SOLDADOS ANDROMEDA

¡El brazo que perdí duele como su se incendiara!

¿Qué... sucede?

¡Hay algo escrito... en mi brazo artificial!

¿¡ARKHEIN!?

Arkhein

GAIA saint seiya
Ediciones Andromeda

He comprado lo que me pidió pero... esto es para teñir el cabello, ¿verdad?

¿Quién va a usar algo así?

¿Lithos...? ¡Estoy en la bañera!

Señor Aioria... ¿en dónde está?

Cómo que quién... yo lo haré.
Si yo fui quien te pidió que lo compraras entonces, ¿quién más que yo lo usaría?
¡Señor Aioria! ¡El color de su cabello es..... dorado!
Me lo tiño porque no me gusta mucho.
Eh sí, el color natural de mi cabello es rubio.
.....
Es porque hay personas muy molestas...
Pero, ¿por qué? Es un desperdicio con un tono tan hermoso como ese.
GAIA
saint seiya
Ediciones Andromeda

En mi quieren ver a una persona que ellos no quieren recordar.

Hay muchas personas que al mirar mi rostro no tienen una buena reacción.....

GAIA saint seiya
Ediciones Andromeda

¡Como sea, ayúdame a teñirme Lithos!

Ah... ¡entonces haré los preparativos!

Quieren ver...

¿A una persona?

¡Señor Aioria ya está todo listo!

¡Pop!!

Una vez más yo...

En mi debí sellar esa apariencia... la suciedad que no debe ser mostrada.....

Bien...

¡Date prisa en teñirme y vayamos a cenar!

Me parezco más a ti.

Pero aunque lo oculte y lo niegue, con cada año que pasa puedo sentir la amarga realidad...

¡¡Tú... Tú... Tú eres...!!
Aprovecharé para enjuagar su espalda, soy muy hábil en eso ya que siempre lavaba la espalda de mi padre.
!!!
GAIA saint seiya
Ediciones Andromeda

¡Debiste ser más clara conmigo!
¡¡TONTA!!
¿Eh? Sí lo soy, ¿hay algo extraño con eso?
¡¡ERES UNA MUJER!!

Aunque se trate de una niña, porque entraría a bañarme con una mujer...
Que error.

¿Qué sucede? ¿Qué fue lo que hice para que el señor Aioria se enojara?

¡Fuera de aquí! ¡Y vístete!

Tú...

Desde que llegó Lithos, el Templo de Leo se ha vuelto muy animado, ¿no lo cree?.....

Va a atrapar un resfriado, cubra su cuerpo.
!!
GAIA
saint seiya
LA CONESTA ANDROMEDA

¡Pues yo no lo sabía! ¡Si hubiera sabido antes que era mujer no la hubiera dejado entrar a la bañera!
Pero pienso que eso no es tan grave.
¿Dice que no sabía?... ¿Qué no era evidente que era una niña?
ムキィ〜!!
¡Tú sabías que Lithos era una mujer, por qué no me lo dijiste!

Aunque la conozcamos en apariencia, su verdadero ser está muy en lo profundo... es como si nos topáramos con una persona completamente diferente.
Es poco lo que se puede entender al ver a una persona

Si observa el brillo del cosmos que está en el fondo del corazón... podrá conocer su verdadero ser.
No es la apariencia... sino el corazón el que hay que conocer, ¿no lo cree?

¿Qué le sucede a tu brazo derecho? ¿Qué no está temblando?
¿Así fue como le sonó? Debe disculparme por eso.
¿Ese es uno de tus complicados sermones?
Hablando de eso... Galan...
Eso no importa... tú eres un sujeto que siempre dice lo que piensa...
Dicen que las viejas heridas duelen, o al menos eso dicen.
...No estoy muy seguro pero yo me encuentro bien.....
Seguramente no hay nada de qué preocuparse...
GAIA
saint seiya
Ediciones Andromeda

GAIA
saint seiya
Los cisnes Andromeda
También hemos identificado el lugar del tesoro sagrado de mi señor que fue ocultado.
Mi señor... por favor espere sólo un poco más...
Para que mi señor retome el dominio del mundo, superaremos cualquier tipo de dificultad.
Sin duda nosotros romperemos este abominable castigo.
Por debajo del Santuario, debajo de una gigantesca construcción...

Más adelante de los 12 Templos se encuentra la cámara del Patriarca... y detrás de ella se levanta una enorme estatua...
Es la estatua de la diosa de la guerra Athena y sellada en su pedestal está su divina arma...
WEB: http://gaiainmortal.webcindario.com/ FORO: http://s15.invisionfree.com/gaiainmortal/
Fortaleza sagrada protectora del Santuario... que mantiene los 12 Templos, cada uno de ellos con su protector, los Caballeros Dorados más poderosos.....
El Zodiaco Dorado
GAIA
saint seiya
Ediciones Andromeda

WEB: http://gaiainmortal.webcindario.com/ FORO: http://s15.invisionfree.com/gaiainmortal/

Esa llave es protegida por los Caballeros Dorados, ellos no pueden compararse a nosotros...

La estatua de Athena es la gran llave para liberar su divina arma.

He tomado la decisión de hacernos cargo inmediatamente de la vida de Leo, la prueba del mal presagio.

Ese hombre será destruido...

A manos de aquel en quien confía.

EL MEGAS DREPANON

GAIA saint seiya
Ediciones Andromeda

GAIA
saint seiya
ediciones andromeda
Un guerrero que reniega de la lucha no tiene razón de vivir... ya que la lucha siempre será parte de su ser.
¡El verdadero triunfador es quien lleva el asesinato en su corazón!
¿Galan?
Tú eres... ¡un mal presagio!
¡Esta energía... oscura e indiferente...!
A... Aio... ria...

¡Se puede sentir un cosmos de color oscuro!
GAIA
saint seiya
ediciones andromeda
¡Está siendo manipulado por el gigantesco cosmos de alguien más!
Aokrei
¿ARKHEIN? (DOMINAR)
!!
¡Un cosmos tan frío como este no le pertenece a Galan!
¡Tonta! ¡No vengas Lithos!
¡Señor Aioria! ¿Qué es lo que sucede?
El cosmos de Galan... ¿ha desaparecido?
¡¡Gghh!!

!?
!!!!
ギリ!!
!GALAN!
バキッ!!
¡Gahh!
GAIA
saint seiya
Ediciones Andromeda
Tú reacción no fue lenta..... sino que...
Tú mismo te detuviste, ¿no es así?...
¡Señor Aioria!
...!!!!

¿Por qué permites semejante alboroto en los 12 Templos sagrados... Desearía que tú como guardián de este templo, mantuvieras el orden.

El corazón de este sirviente está siendo manipulado y ya no te ve como a su maestro...

Y aún así... ¿cómo es que ha logrado darte problemas algo tan insignificante?

De atacarlo con uno de tus golpes, matarías al sirviente... y también...

Si te proteges de sus ataques vistiendo la armadura, la misma fuerza de esta le causaría daño.

La respuesta a tu problema es muy sencilla... te la diré...

.....Cá ...llate... Shaka... sólo vas a los templos de los demás... para decir insolencias... ¿verdad?

Mata a ese hombre.

¿Matarlo...?

El Templo de Leo es... mi templo... no quieras... interferir en esto.

GAIA saint seiya
Ediciones Andromeda

Galan... tú mismo lo dijiste, sobre la apariencia de las personas... ¿acaso este es tu verdadero ser?
Galan es... una persona muy molesta, un sirviente que me irrita con sus frases pero...
Es un idiota muy valioso para mí porque ha permanecido a mi lado...
Un asesino que mata gente sin motivo, ¡dime! ¿Este es tu verdadero ser?
¡TÚ ERES UN GUERRERO DEL SANTUARIO QUE MANTIENE SU ORGULLO EN UN COMBATE!
¡YO NO LO ACEPTARÉ! ¡ESTE DE AQUÍ NO ES TU VERDADERO SER!
¡Mgh!
¡CREO EN EL RESPLANDOR DE TÚ COSMOS!
¡¡INCENDIA TU COSMOS!! ¡¡YO... YO...!!
GAIA
saint seiya
ediciones andromeda

¡¡El cosmos que posee el poder de la maldición puede verse claramente!!
¡Puedo verlo!
¡El cosmos de Galan expulsa el cosmos de aquel que lo está controlando!
¡SEA ELIMINADO!
Con mis cosmos haré que ese cosmos de maldición...
En ese caso... ¡también es capaz de destruir la luz!
¡Al incendiar su cosmos y expulsar su poder explosivo un caballero puede aplastar los átomos!
¿Golpearás una maldición hecha de luz...? Pero... ¿podrás hacerlo?
GAIA
saint seiya
Ediciones Andromeda

WEB: http://gaiainmortal.webcindario.com/ FORO: http://s15.invisionfree.com/gaiainmortal/

¡SOBREPASAR...

光を超える...

...LA LUZ!

La velocidad de un golpe lanzado por un caballero que concentra todo su cosmos puede...

GAIA saint seiya
Ediciones Andromeda

GAIA
saint seiya
Los cisnes Andromeda
.....
Ugh
...
?
Que...
me.....
¿qué fue...
lo que
sucedió?

GAIA saint seiya
Ediciones Andromeda

WEB: http://gaiainmortal.webcindario.com/ .FORO: http://s15.invisionfree.com/gaiainmortal/

MOSTRÉMOSLE NUESTRO PODER...

EL PODER DE LA FAMILIA DE LOS DIOSES.

CAPÍTULO 5: AQUEL QUE SE REÚNE
Sí... aún puedo sentir su presencia aunque en una pequeña cantidad, sin embargo en un instante pude darme cuenta del nivel de ese cosmos...
¿La presencia de un cosmos tan negro como el ébano?
Probablemente una fisura maligna...
Y más que eso...
Me preocupa el lugar de donde se irradió ese cosmos.
En ese lugar... la parte más profunda del Santuario.
GAIA
SAINT SEIYA
EDICIONES ANDRÓMEDA

CAPÍTULO 5: AQUEL QUE SE REÚNE

WEB: http://gaiainmortal.webcindario.com/ FORO: http://s15.zetaboards.com/gaiainmortal/

...Shaka...
Caballero Dorado de Virgo que se ha llamado a sí mismo el más cercano a dios...
¿Puedes verlo? Puedes ver la maldad que caerá sobre la tierra...
.....
¿Maldad?
La fuerza que busca superar y controlar... me refiero a esa gigantesca maldad.
La fuerza de espíritu que surcó en lo profundo del alma.
Aún asumiendo que sólo se tratase de un cosmos sin cuerpo físico.
GAIA
sello
EDICIONES ANBROMEDA

Yo si puedo verla
GAIA
saint seiya
Ediciones Anarquía

Lo correcto en esta situación sería tomar el asunto en sus manos lo antes posible.....

Sin embargo Patriarca, si usted puede sentirla entonces debe ser un hecho.

Aún soy joven e inexperto..... no soy capaz de sentirla.

Ya he iniciado con las medidas necesarias.

Por esa razón, nosotros combinaremos todos nuestros poderes y pelearemos.

El Santuario... la balanza que mantiene el equilibro de la armonía sobre la tierra, debe ser protegido.

WEB: http://gaiainmortal.webcindario.com/ FORO: http://s15.zetaboards.com/gaiainmortal/
ASAMBLEA DORADA
Reuniré a todos los Caballeros Dorados... aquellos que permanecen en el Santuario... a excepción de los que deambulan dispersos por todo el mundo...
En el nombre del Patriarca que gobierna el Santuario... se los ordeno.
"CRUSOS SUNAGEIN"
ASAMBLEA DORADA
CRUSOS SUNAGEIN
GAIA
saint seiya
EDICIONES ANDROMEDA

En el momento en que ese gigantesco poder se levante en esta tierra...

Todos los Caballeros Dorados... reúnanse... Deben reunirse en el nombre de la justicia y por la maldad que se desborda sobre la tierra.

El Santuario...

Colapsará.

¡Jóvenes sirvientes del Templo de Leo! ¡Venimos con una encomienda para el señor Aioria!

¡Abran las puertas! ¡Por favor abran las puertas!

SANTUARIO, 12 TEMPLOS DEL ZODIACO DORADO

TEMPLO DE LEO

¡Pedimos disculpas por nuestra descortesía al llegar en mitad de la noche! ¡Pero es importante.....!

GAIA sohr selua
EDICIONES ANDROMEDA

GAIA
SOFT SELLO
Caballeros Andromeda

Αναστέλλεται
Es un Escrito dirigido al Caballero Dorado de Leo, el señor Aioria.
Por favor hazlo... el plazo es mañana por la mañana.
¡E...Entiendo, me aseguraré que llegue a sus manos!
Tra...
¿Traidor?
.....
Será considerado un traidor al Santuario..... no, un traidor a Athena, téngalo en cuenta.
En caso de no obtener respuesta del señor Aioria para el amanecer.....
GAIA saint seiya
Ediciones Andromeda

Pero dijeron que era una emergencia... espero me perdone.
"Crusos Sunagein"
Asamblea Dorada
Creo que... no estaría bien darle una mirada, ¿verdad?
GAIA
saint seiya
EDICIONES ANDROMEDA

No se trata de algún deber en especial, los Caballeros Dorados tienen hasta el amanecer para reunirse en la "Cámara Dorada".
Es un llamado especial para los Caballeros Dorados decretado por el Patriarca.....

¡Muy bien!

¿Se le considerará un crimen de no ir para el amanecer?
Pero... tengo el presentimiento de que el señor Aioria no irá...

¿A dónde irá...?

Lithos...

GAIA
Saint Seiya
Soldiers Anbrosia

Hasta ahora los he ignorado.

De cualquier manera, no debería ignorar un decreto del Patriarca.

Seguramente es porque sabe que usted no irá... tal vez está preocupada, ¿cree que piense hacer algo?

チッ

En esta ocasión el decreto viene en nombre del Patriarca, si no se presenta se le considerará una rebelión al Santuario.

Tampoco se ha presentado a las reuniones periódicas por decisión propia, sin embargo...

Sé lo que significa... pero no me importa.

Tal vez una gran crisis se aproxima, ¿no lo cree así?

El *Crusos Sunagein* significa que todos los Caballeros Dorados deben reunirse en el Santuario.

Además... de cualquier manera no asistirán todos ellos.

Es demasiado tarde para ser camaradas, ¿no crees?

No quiero encontrarme frente a los otros Caballeros Dorados y ellos tampoco desean verme.

GAIA
saint seiya
LOS GIONES ANDROMEDA

Fue asesinado.
Ya no existe el Sagitario dentro de las 12 Constelaciones.
Mi hermano mayor murió, ...no.....
¡Por los Caballeros Dorados!
GAIA
saint seiya
caballeros andromeda

GAIA
saint seiya
ediciones andromeda

Las constelaciones de la Cámara Dorada arden por la llegada de los Caballeros Dorados.

Es la prueba de que los Caballeros Dorados se reúnen en el Santuario.
El Reloj de Fuego que representa las 12 Constelaciones del Zodiaco ha sido encendido.

Jejeh... Llegas muy temprano, Shaka.
!

Usualmente soy el primero en aparecer, ¿acaso tenías prisa por encontrarme? Shaka de Virgo.
Salí lo más pronto posible del Templo de Tauro pero veo que llegaste antes que yo.
Jeh... Esa bien podría ser la razón, Aldebarán de Tauro.
はははは
¡Bien dicho! Asumo que estabas con el Patriarca cuando recibiste directamente el decreto.
Sí...
...Aldebarán... parece que traes algo de equipaje...
GAIA
saint seiya
Ediciones Andromeda

Mu de Aries, guardián del Templo de Aries, él ahora está en Jamil.
Son mensajes de disculpa de 2 de los caballeros que no podrán asistir al *Crusos Sunagein* de hoy.
Mu es el único hombre capaz de reparar las armaduras...
Y el viejo maestro guardián del Templo de Libra, Dohko de Libra.
Actualmente efectúa reparaciones a una gran cantidad de armaduras y no puede responder al llamado.
GAIA
saint seiya
Ediciones Andromeda

Nosotros mismos no sabemos sobre el viejo maestro o si tiene alguna clase de deber.

Toda una leyenda que continúa viviendo después de pelear en la Guerra Santa hace más de 200 años.....

No entendemos bien pero el antiguo maestro dijo ausentarse a causa de su deber.

GAIA
saint seiya
Leyendas Andromeda

Si esos deberes son por el bien del Santuario... es una razón comprensible, ¿no lo crees?

Mu y también el viejo maestro se aprovechan de su situación para rehusarse a aparecer.

No creo que exista deber más importante que un *Crusos Sunagein*.

¿Eh?

¡Claro que no! Como Caballeros Dorados hay cosas con las que deberíamos de cumplir.

Y si el Santuario está en peligro, ¿no deberían darse prisa para reorganizarse?

Milo de Escorpión.

¡Sus ausencias son sólo patéticas habladurías!

GAIA saint seiya
EDICIONES ANDRÓMEDA

Hoy estamos aquí porque el peligro acecha al Santuario.

No le veo sentido discutir entre Caballeros del mismo rango.

!!

¡Qué has dicho Milo! ¡Te burlas de los deberes que tienen ellos dos!

Debemos conservar la calma en un momento como este... porque nosotros somos la última línea que protege a la justicia.

Si nos dejamos llevar por nuestros sentimientos no podremos ser los más fuertes en combate.

No has cambiado Camus de Acuario, sigues tan calmado como siempre.

GAIA
sello
Ediciones Andromeda

Yo creo que para alcanzar la victoria en un combate no se necesita sólo de frialdad.

Lo que finalmente decidirá el combate es la fuerza física.

Un golpe tan preciso como el acero.

El poder absoluto que traerá la justicia.

Uno que corte completamente los deseos del enemigo y a él mismo... eso es...

Jejeh... Bien dicho, Shura de Capricornio.

...

La justicia está del lado de la fuerza.

Es la teoría más acertada... ¿no les parece?

GAIA saint seiya
EDICIONES ANDROMEDA

Un enorme poder capaz de guiar la justicia en cualquier dirección.
Lo que necesitan los Caballeros Dorados es...
¿Máscara de Muerte de Cáncer? Es verdad, sólo usas tu poder por agrado a las peleas.
No tiene ningún mérito disponer del poder sólo para hacerse de la victoria.
Un combate debería poder permanecer en la memoria.
Que mal.
¿Qué hay de malo? Al final lo único que tiene sentido en una pelea es la victoria... además...
Yo detesto perder.
GAIA
saint seiya
Ediciones Andromeda

Siempre debe haber belleza en una pelea.
GAIA
sort selyo
EDICIONES ANDROMEDA
La fuerza y la victoria la obtendrá aquella persona que entienda a la belleza.
Géminis, el guardián del Templo de Géminis desapareció hace varios años... ya estamos todos.
No... Falta Leo.
Afrodita de Piscis, guardián del Templo de Piscis...

Ya que quienes expiaron a su hermano mayor fuimos nosotros los Caballeros Dorados.
Jeh... De cualquier forma odiaría vernos a todos nosotros.
Ahora que lo dices ese sujeto nunca ha venido a las reuniones... ya casi no lo he visto...

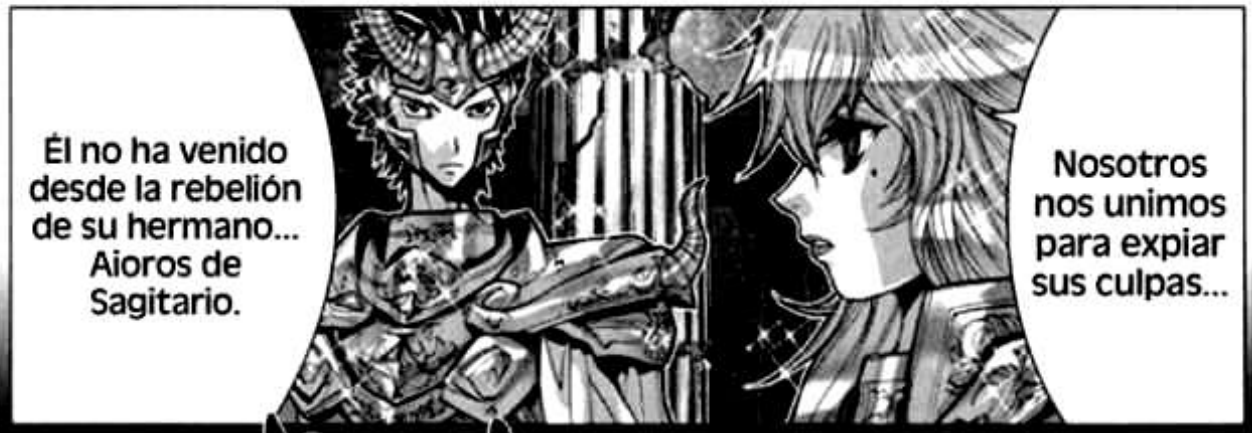
Él no ha venido desde la rebelión de su hermano... Aioros de Sagitario.
Nosotros nos unimos para expiar sus culpas...

Fue un sagrado guerrero que nunca cometió ninguna falta...
Un hombre que era la unión perfecta entre el coraje y la sabiduría hallados en un caballero...
Aioros de Sagitario.
De eso han pasado 6 años...
GAIA
Saint Seiya
Ediciones Andromeda

¡Ahí está! ¡Cerca del acantilado! ¡Vallamos por él!
¡Esperen hasta que lleguen los refuerzos!
¡No tengan miedo!
¡El enemigo está herido!
Pero perpetró el más grande crimen registrado en la historia del Santuario desde la Era Mitológica.
AÑO 1973, SANTUARIO
Un acto tan atroz que desafiaba el miedo a los dioses...
GAIA saint seiya
Ediciones Andromeda

WEB: http://gaiainmortal.webcindario.com/ FORO: http://s15.zetaboards.com/gaiainmortal/

無垢な赤子の女神を勾引

抹殺すると

SECUESTRAR A LA BEBÉ ATHENA...

Y TENER LA DEMENCIA DE TRATAR DE ASESINARLA.

GAIA saint seiya
Ediciones Andromeda

¡PERDÓNENOS!
¡Preparen armas, el Patriarca nos ha autorizado a usarlas!
¡Ha perdido la razón!
Grr
GAIA
¿Recibió el daño? ¿Por qué no lo evadió?

!!!
GAIA
saint seiya
La leyenda de Andromeda
¡Con gusto ofreceremos nuestras vidas a cambio!
¡Me arriesgaré!
!!!
¡Cortó solo las hojas de las armas!
.....!!
¡No ataquen a Athena!
No podremos ganar... pero...

¿No ataca aún estando cerca de la muerte? ¡Está haciendo su poder a un lado!
.....Ustedes protegen a Athena usando sus vidas como armas.
¡Maldito... no te burles de nosotros!
!!!!
GAIA
saint seiya
EDICIONES ANCRONES

Para combatirlos...
Ustedes son verdaderos caballeros que aman a Athena, no tendría el valor...

¿En verdad esos son los ojos de un hombre que planeó revelarse...?
¿Por qué...? ¿Cómo es que sus ojos lucen tan puros...?
¿Señor...
Aioros?

¡Está cortando la superficie!
!
¡Sólo hay alguien que posee el golpe para realizar un corte a esta magnitud... es aquel hombre...!
¡Escuchen, no deben dejarse engañar!
GAIA
saint seiya
Ediciones Andromeda

El afilado golpe de acero que pudo cortar la tierra y cuya daga tal cual una espada es llamada "Excalibur".
GAIA
saint seiya
EDICIONES ANDROMEDA
Este hombre es el criminal que planea asesinar a Athena.
¡Shura de Capricornio!
Es muy pequeña para que te escondas detrás de ella... sólo debo evitar cortar donde está Athena.
Aunque no servirá de nada que trates de usarla como escudo.
Yo nunca... haría algo así.....
He de elogiarte por recibir mi ataque con tu cuerpo y no utilizar a Athena como escudo.

Porque... proteger... a Athena... es nuestro.....
Si sabes eso entonces... ¿por qué realizar un acto tan estúpido?
Deber... como... Caballeros Dorados.....
¡Si no lo viera con mis propios ojos no podría creer que alguien como tú... llevará a cabo este acto!
GAIA
saint seiya
Ediciones Andromeda

Yo... lo hago..... por todo aquello en lo que creo...
Tal vez sea... un acto estúpido... pero no puedes... entenderme.

¡Cortaré las piernas de Aioros con mi Excalibur! ¡Así no sólo salvaré a Athena...!
¡...que pases!
¡No permitiré...!
Yo me... abriré paso...
Si no te... haces a un lado...

¡Si no te haces a un lado..... tendré que ponerle fin a tu vida, Aioros!
HAHA!!!
聖
ク
剣
抜
カ
リ
バ
EXCALIBUR
¡QUÉ!
¡Ha dejado... ha dejado que mi ataque lo alcanzase!
¡Está lanzando su propia sangre como una distracción!
GAIA
saint seiya
ediciones andromeda
WEB: http://gaiainmortal.webcindario.com/ FORO: http://s15.zetaboards.com/gaiainmortal/

¡Desapareció...!
!!
GAIA
saint seiya
Ediciones Andromeda
En aquel momento... Aioros no realizó ningún sólo contraataque... esa vez lo vi... como si...
¡E... Esperen por favor!
¡El señor Aioria no es ningún traidor! ¡Créanme por favor!
Jeh, tal como imaginé, ese idiota escapó... que gran error.
Habrá que matarlo ♥
Como si se tratara de un mártir, como alguien que creyó en si mismo.....
Ya amanece... y Aioria no viene...

¡Tonta, él no vendrá! ¡Ese sujeto está en contra de los Caballeros Dorados, ambos hermanos son unos traidores!
Y...Yo soy Lithos, sirvienta del señor Aioria! ¡El señor Aioria vendrá aquí seguramente... por favor espérenle sólo un poco más!
¡Quien es esta chiquilla! ¡La entrada a este sitio está prohibida a excepción de los Caballeros Dorados!
¡Largo de aquí!
GAIA
saint seiya
EDICIONES PANINI
¡No sólo pelea... él hace todo lo posible para que su luz dorada construya caminos para la gente que perdió el sendero de su vida!
¡Se equivoca! ¡El señor Aioria es un espléndido caballero!
¡Ahh!
¡Será llamado traidor!
¡No estás enterada! ¡Ese sujeto debía presentarse antes de que saliera el sol!

WEB: http://gaiainmortal.webeindario.com/ FORO: http://s15.zetaboards.com/gaiainmortal/

CAPÍTULO 6: AQUEL DE NEGRO INTENSO

GAIA saint seiya
Ediciones Andromeda

WEB: http://gaiainmortal.webcindario.com/ FORO: http://s15.zetaboards.com/gaiainmortal/

CAPÍTULO 6: AQUEL DE NEGRO INTENSO

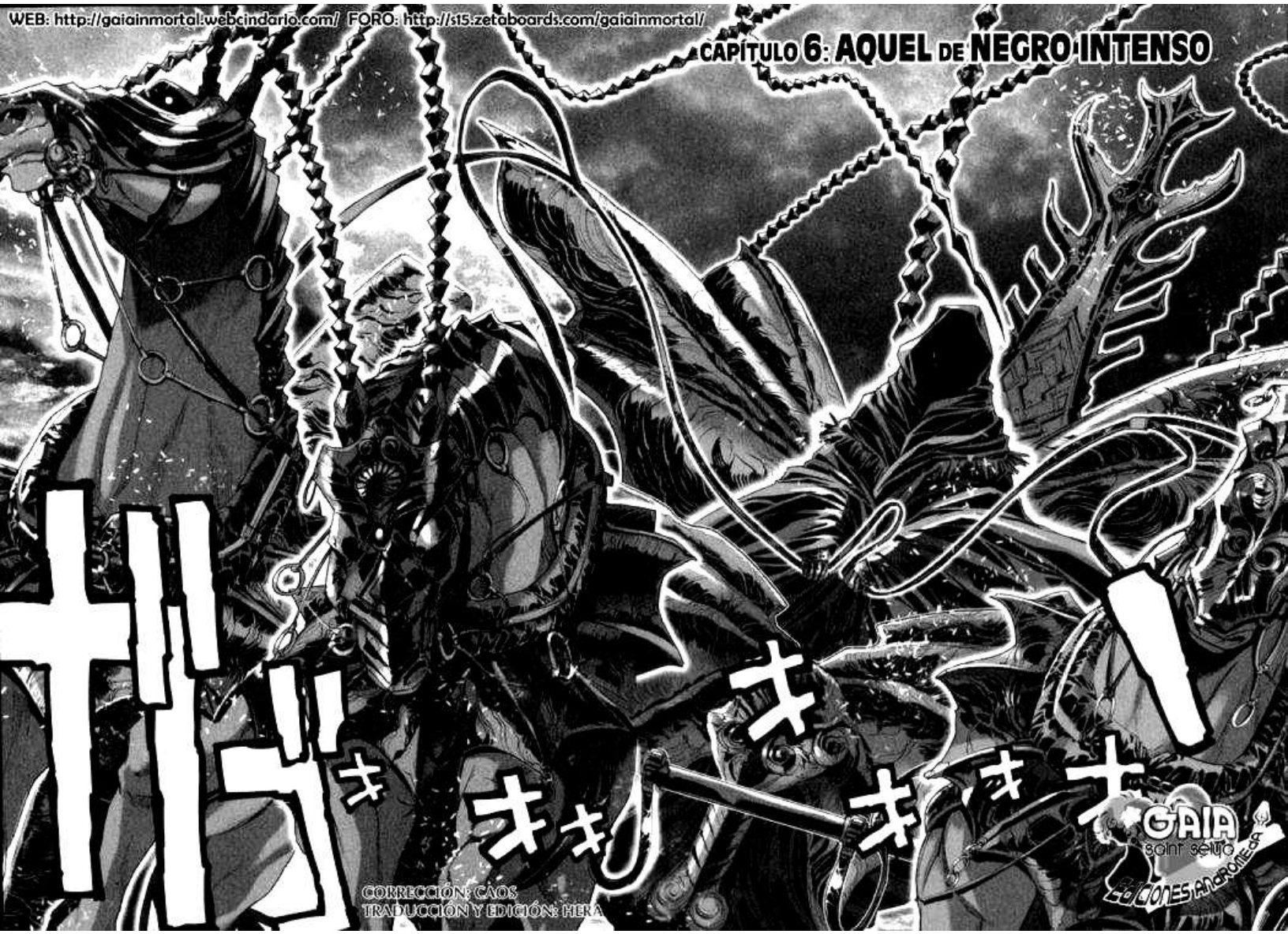

CORRECCIÓN: CAOS
TRADUCCIÓN Y EDICIÓN: HERA

¡Un vehículo de guerra!

Un Carruaje Negro... no... no sólo es eso... se trata de...

Por favor muéstrenos su documento de derecho de paso del Santuario.

¿Quisiera bajar de ahí?

¡¡Está prohibido introducir armas al Santuario!!

¡Descúbrete y muéstranos tu rostro!

¿Nos ha escuchado..... cochero?

¡Maldito! ¡Tú no eres del Santuario!

¡Baja de ahí!

GAIA saint seiya
Ediciones Andromeda

¿Acaso eres tan tonto como para invadir el Santuario?
¡Maldito!
Yo soy... quien se los llevará arrastras.
Esto no es... una invasión al Santuario.
¿Qué esta presión...?
¡¡Cosmos!!
El poder que llama al desastre y a la nada...
Soy el "Desastre"
GAIA
EDICIONES PANINI

WEB: http://gaiainmortal.webcindario.com/ FORO: http://s15.zetaboards.com/gaiainmortal/

VORTEX EBONY

VÓRTICE DE ÉBANO

旋ボルテックス漆黒ボニー

Yo brindaré la nada... a esta tierra, el Santuario.

GAIA saint seiya
Ediciones Andromeda

WEB: http://gaiainmortal.webcindario.com/ FORO: http://s15.zetaboards.com/gaiainmortal/
Soy la existencia que llamará a las tinieblas a cubrir el Santuario...
GAIA
saint seiya
Saidones Andromeda

Ese indignante comportamiento merece un castigo...

Una tierra sagrada construida por el hombre... es un lugar corrompido.

GAIA
soni seiyo
Ediciones Andromeda

Merece que le otorgue la destrucción.

...¿Hombre...?

"Hombre" es un término usado para los humanos.

¡Detectamos al intruso! ¡Es un solo hombre!

¡Hay problemas en el portón principal!

¡Tomen posiciones de batalla!

!!
¡Es un tremendo cosmos!
Y yo... no soy un hombre.
¡El torbellino negro está barriendo con todo!
Seres que viven sobre el mundo de los humanos... muéstrense ante mi
Y arrodíllense.
GAIA
saint seiya
Ediciones Andromeda

WEB: http://gaiainmortal.webcindario.com/ FORO: http://s15.zetaboards.com/gaiainmortal/

LA ESTIRPE DE LOS TITANES

ティターン神族(しんぞく)

SOY UN DIOS... NOSOTROS SOMOS QUIENES LOS GOBERNAMOS.

GAIA saint seiya
EDICIONES ANDROMEDA

Fue un crimen severo el haberla sellado... ahora recibirán la furia del dios supremo.
Todos los seres que viven sobre la tierra serán maldecidos y destruidos.
La portentosa arma divina de nuestro rey, el Megas Drepanon...
---SERÁ EL MUNDO DE LA NADA---
...Es la presencia de un cosmos sumamente oscuro...
GAIA sonr selto
EDICIONES ANDROMEDA

Hasta ahora sólo se trató de la presencia de ese cosmos pero.....

Esta presencia es similar al cosmos que irrumpió en el Santuario el otro día...

GAIA saint seiya Ediciones Andromeda

La fuerza de ese cosmos es de tal nivel que el día de hoy esa existencia pueda sentirse claramente.

¡Siendo así no tiene caso perder el tiempo hablando!

La persona que menciona Shaka es quien causó esas explosiones.....

No creo que las explosiones de hace unos momentos hayan sido por entrenamientos...

¿Quieres decir que está invadiendo directamente el Santuario?

¡Un enemigo que nosotros los Caballeros Dorados deben derrotar!

El que está invadiendo el Santuario debe ser de alguna clase de oponente...

GAIA
saint seiya
Ediciones Andromeda

Es patético...
Que los llamados Caballeros Dorados sean así de inútiles.
Aunque tengamos el poder para matar fácilmente a otros humanos...
No podemos usar ese poder igual de fácil para protegerlos.
Ja Ja Ja Ja
Oye tú, ¿ya olvidaste que en tu sangre llevas la suciedad de aquel traidor?
¿Qué es eso? ¿Uno de tus malditos sermones? ¡Valla y en tu posición, eso si es tener agallas!
¡No tienes derecho a hablar! ¡Porque tu existencia no es más que un maldito error!
Señor Aioria...
GAIA
sonrisetto
Ediciones Andromeda

WEB: http://gaiainmortal.webcindario.com/ FORO: http://s15.zetaboards.com/gaiainmortal/

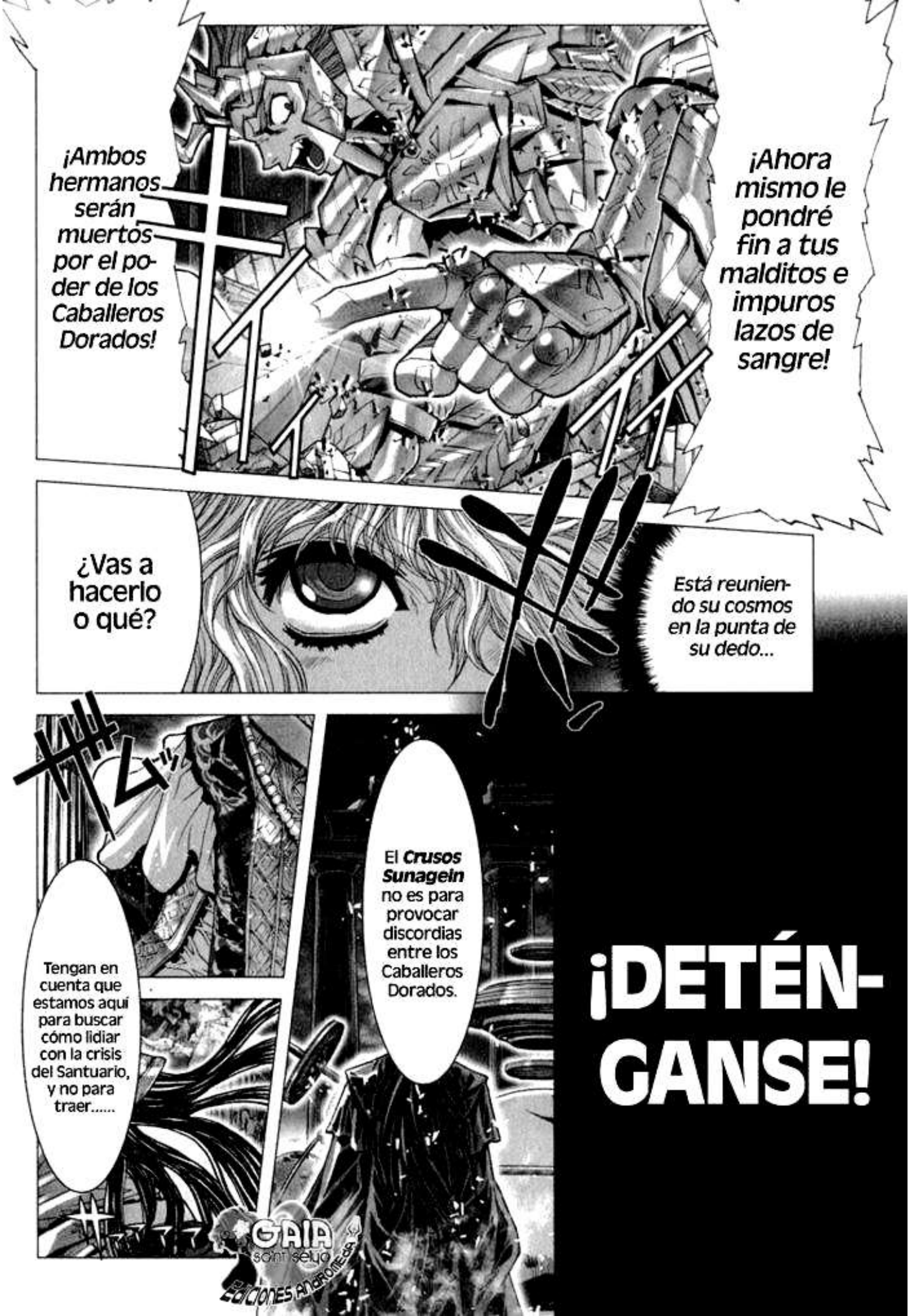
¡Ambos hermanos serán muertos por el poder de los Caballeros Dorados!
¡Ahora mismo le pondré fin a tus malditos e impuros lazos de sangre!
¿Vas a hacerlo o qué?
Está reuniendo su cosmos en la punta de su dedo...
Tengan en cuenta que estamos aquí para buscar cómo lidiar con la crisis del Santuario, y no para traer.....
El Crusos Sunagein no es para provocar discordias entre los Caballeros Dorados.
¡DETÉN-GANSE!
GAIA saint seiya
Ediciones Andromeda

Disputas a este lugar.
Lo...
.....
Me tome mi tiempo para llegar.....
Lo siento mucho... Patriarca...
¿Debería recibir alguna clase de castigo?
Tampoco te mostré mis respetos... y peleé con otro Caballero Dorado, no crees que yo...
GAIA
SOIN SEIJO
SOLDADOS ANDROMEDA

¿Tanto así deseas eliminar al intruso con tus propias manos?
...Me da la impresión de que lo hubieras calculado todo, incluso ocasionar una disputa... Leo...

Muy bien, será como lo has planeado... Aioria.

Silencio, Escorpión.

No te atrevas a refutar la decisión del representante de Athena y gobernante del Santuario.
.....
!!!

¡E... Espere! ¡Piénselo de nuevo por favor!
¿Permitirá que Leo rehúya a un asunto de tan suma importancia?
Se te ordena someter al enemigo que ha invadido el Santuario... los demás resguardarán los Doce Templos del Zodiaco.
GAIA
saint seiya
Leyendas Andromeda

Muy bien, ignoraré el castigo.

¿Podría perdonar a mi hermana por entrar a este lugar de acceso restringido para el resto de la gente?
!!

Acepto la tarea... sin embargo hay algo que me gustaría pedir a cambio.

De acuerdo..... entonces déjemelo a mí.
!!

GAIA
saint seiya
Leyendas Apócrifas
...Yo lo mataré.

¿No le parece precipitado el enviar sólo a Leo para enfrentarlo en una batalla?
Patriarca... aún no hemos confirmado la identidad del enemigo...
...Ellos son...
!!! Entonces, ¿de quién rayos se trata?
...La identidad del enemigo.
...Ya conozco...
AQUELLOS QUE HAN REGRESADO...
DESDE LOS TIEMPOS MITOLÓGICOS
GAIA saint seiya
Ediciones Andromeda

Al comienzo de este mundo...
Gea era la madre de toda la tierra, consecuentemente dio vida a quien se convertiría en su esposo y rey... su nombre era.....
Urano.
Sólo existía Gea.
GAIA
Urano creó las montañas y las nubes; así como a las primeras criaturas vivientes.
Y engendró a otros dioses junto con su esposa Gea.
GAIA
saint seiya
Ediciones Andromeda

NO RECONOCÍA A MÁS DIOS QUE A SÍ MISMO.

PERO URANO FUE UN TIRANO

Agitando el arma sagrada que había recibido de manos de Gea... él.....

Acabó con su padre Urano.

GAIA saint seiya

Ediciones Mondadori

Por haber derrotado a Urano, el joven dios fue elegido rey y ahora lo controlaría todo.

Ayudó a liberar a los Hecatónquiros y a los Ciclopes del exilio impuesto por Urano.

Se convertiría en el soberano que gobernaría todo el mundo.

El dios que fundaría la edificación de la historia que vincula a los dioses griegos e incluso al Santuario...

Siendo el más joven de los hijos y habiendo derrotado a su padre...

ESA ESTIRPE DE DIOSES FUE...

LA ESTIRPE DE LOS TITANES

AQUEL QUE DESTAJA
LAS VIDAS CON SU HOJA
Y QUIEN ELIGE EL MOMENTO
PARA PONERLES FINAL...
CRONOS
時を司り命の終わりを
GAIA
saint seiya
WEB: http://gaiainmortal.webcindario.com/ FORO: http://s15.zetaboards.com/gaiainmortal/

¡El rey Cronos!
¡El feroz y supremo dios que controlaba los cielos y la tierra...!
Nuestro enemigo es...
¿UN DIOS?
El rey Cronos... él también se convirtió en un tirano.
¿No había sido derrotado hace ya mucho tiempo?
Antes de que lo hiciera desaparecer, Urano auguró una profecía a su hijo Cronos...
"Cronos, así como yo fui asesinado por mi propio hijo..."
GAIA saint seiya
Ediciones Andromeda

"TÚ TAMBIÉN SERÁS ASESINADO POR TU PROPIO HIJO"

La profecía se hizo realidad cuando el rey Cronos también fuera derrotado por su propio hijo y enviado al Tártaro.

El dios que derrotó al rey Cronos usaba como arma al relámpago y posee un nombre cuyo significado es "tesoro resplandeciente"...

ZEUS

EL SUPREMO DIOS

GAIA soft sella
EDICIONES PANDRONEGRA

GAIA
sonrisa
Ediciones Andromeda

Ellos están de vuelta...
...Madre...
...Madre...
Despierta...
Gh... ggh...
Ayúdenla...
Ayude...
A mi madre...
Hijo del hombre...
¿Imploras piedad a un dios?
Muy bien... te brindaré la salvación.
GAIA
saint seiya
LEGIONES ANDRÓMEDA

Hijo del hombre... yo te ofreceré una "muerte" sin dolor.

Esa mujer ya está muerta... antes de que vivas por el camino de la desesperación...

¡Se trata de un dios, su cosmos y poder es demasiado estremecedor!

GAIA sant seiya Ediciones Andromeda

...Es probable.

El mocoso de Aioria aún no tiene la suficiente experiencia en combates.

¡Le servirá de lección! ¡Por mí que se muera!

¡Jajajaja! ¡Me parece muy bien! ¡Seguramente vencerá a Aioria!

¡Le vendrá bien eso como castigo!

No... no tiene importancia..... no le prestes atención.
¿Qué dices? Shura, ¿acaso estas tratando de insinuar algo?

¿Qué fue... lo que vi hace un momento?

Hace seis años...
La vitalidad que, de entre todos los Caballeros Dorados, sólo yo pude ver...
ズズズズズズ
Fue lo mismo que vi en aquel momento...
Lo que vi cuando levantó a su pequeña hermana en brazos...
GAIA saint seiya
Ediciones Andromeda

WEB: http://gaiainmortal.webcindario.com/ FORO: http://s15.zetaboards.com/gaiainmortal/

朱に塗れた最強の黄金聖闘士

しゅにまみれたさいきょうのゴールドセイント

LA CUBIERTA ESCARLATA QUE ENVOLVÍA AL CABALLERO DORADO MÁS PODEROSO.....

LA IMAGEN DE AIOROS DE SAGITARIO

GAIA saint seiya
CATORAES ANDROMEDA

—Admirable, muchacho.
Tu poder para repeler el poder de un dios en un instante es digno de alabanza.
GAIA
saint seiya
ediciones ANDRÓMEDA

¿Un...dios?
¡Estúpido, deja ya de decir sin sentido!

Si tú fueras un dios genuino habría algo más que podrías haberle ofrecido.

¡No me hagas reír, imbécil!

¿Dices que debería morir como su madre para que no caiga en la desesperación?

No perdonaré ese lenguaje frente a un dios.
¡No es "desesperación" lo que la gente desea ante los ojos de la muerte! ¡Es "esperanza"!
Te castigaré.
Humano... arrepiéntete.
Hagámoslo... pero déjame decirte algo.
GAIA
saint seiya
Ediciones Adaromeda

Este humano pelearà...
Y te matarà aunque seas un dios...
GAIA
saint seiya
ediciones andromeda
Serás tú.
El que se arrepentirá...

Esa clase de emociones negativas son propias de los humanos
¿Arrepentirme?
No es algo digno de nuestra gente
...para enfrentarte contra mí?
Sera que... ¿usarás esas emociones que surgen de tu interior...
Te lastimaré lo suficiente para que tengas tiempo de arrepentirte por tus palabras
Y después te mataré
GAIA

¡ESTÁS EN PROBLEMAS, FALSO DIOS!

WEB: http://gaiainmortal.webcindario.com/ - FORO: http://gaiainmortal.

雷撃 LIGHTNING BOLT

雷ライトニングボルト

¡RELAMPAGO DE VOLTAJE!

GAIA

WEB: http://gaiainmortal.webcindario.com/ FORO: http://s15.zetaboards.com/gaiainmortal/
激(撃)
破
(MEGA)
APLASTAMIENTO
GAIA

¡¿Hizo pedazos mi Relámpago de Voltaje?! ¡Imposible, lo ha hecho con una gran facilidad!

...

!!!?

Ya veo, es una técnica bastante interesante

¡Repelió mi ataque usando simplemente su manto!

Ciertamente es un poderoso ataque, pero solo debo repeler la superficie del relámpago con una velocidad mayor a la de tu puño

Es el principio en el que se atraviesan los gases diluidos con una descarga eléctrica... el fenómeno "descarga eléctrica de vacío"

Tu puño enviado a una súper velocidad corta el aire del espacio... entonces disparas alto voltaje creado por tu cosmos a ese mismo espacio, ¿no es así?

Posibilitando el rechazarlo de forma sencilla

!!!!

GAIA SOFTEUO EDICIONES

En ese caso, comprobaré si puedes verlos o no
Así que era eso...
Y yo soy capaz de ver tus movimientos
Tus ataques solo funcionan cuando el oponente es más lento que tú
¡No será un solo ataque directo sino uno múltiple lleno de ataques falsos a una alta velocidad!
¡Probemos con esto!
¡En el instante en que haga su movimiento de evasión, lo atacaré con un solo golpe!

WEB: http://gaiainmortal.webcindario.com/ FORO: http://s15.zetaboards.com/gaiainmortal/

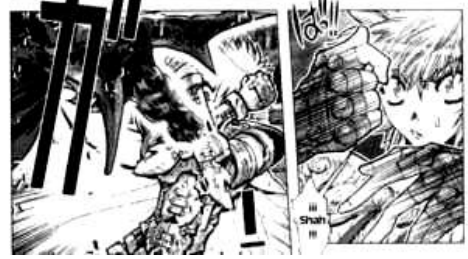

業 (剛) 腕

DESTREZA (DE) BRAZO

GAIA SOFT SELLO EDICIONES ANGRIFFER

WEB: http://gaiainmortal.webcindario.com/ FORO: http://s15.zetaboards.com/gaiainmortal/
¡Su capacidad ofensiva es formidable!
¡Ha elevado mi cuerpo manteniéndose en evasión!
旋風
¡VORTEX (VÓRTICE)
GAIA

¡Es fuerte!
GAHHHHH!!!
No puedes alcanzar a los dioses
¿Pudiste comprenderlo con esta "prueba"? Con tu poder...
Ha soportado mis ataques sin romperse
Aunque lo que llevas puesto parece acercarse mucho a algo divino
Una "Armadura" de Oro de las llamadas las más fuertes
Impresionante "armadura" ... y además de eso...
¡ESTE SUJETO ES...!
GAIA
WEB: http://gaiainmortal.webcindario.com/ FORO: http://s15.zetaboards.com/gaiainmortal/

Se convertirá en unos simples y pesados grilletes
Pero si esa "armadura" la porta alguien sin merito alguno...
Es un hecho que al proceder al lugar de la batalla se debe llevar la "armadura" integra
Es una falta de estrategia el desafiar a un combate ...
Sin asegurarse del poder del propio adversario
Pero tú dejas la cabeza descubierta en lugar de protegerla por sobre todo, que acto más estúpido
GAIA

¡¡AAHHHHHHH!!!
Pero por encima de todo, tu mayor negligencia como guerrero...
Es aparecerte en el campo de batalla...
ゴキッ
Desafiarme a mí teniendo esas heridas... eres realmente estúpido
!!!
Estando tu cuerpo en esas condiciones
Aunque no es necesario avergonzarse por caer ante mí
Hum !!!
Deberías avergonzarte por oponerte a alguien desconociendo la diferencia de poderes

WEB: http://gaiainmortal.webcindario.com/ FORO: http://s15.zetaboards.com/gaiainmortal/

AAHH...!!!
AHHH...
AGHH...
GAIA
Y además... esa persona dijo que el señor Aioria estaba herido
¡Pero no ha sido capaz de contra-atacar ni una sola vez!
GUHH...
¡No puede ser...! ¡El señor Aioria es un Caballero Dorado, los caballeros de más alto rango!
¡Señor Aioria!

VÓRTICE DE ÉBANO
(EBONY VORTEX)
¿Cuándo lo hirieron? ¡Pero si estaba bien justo antes de que yo saliera del Templo de Leo!
El Vórtice de Ébano captura al enemigo dentro de un tornado de rápida presión y fuertes vientos
GAHHHH!!!
Los cambios de presión hacen hervir la sangre y la presión del viento destroza el cuerpo

WEB: http://galainmortal.webcindario.com/ FORO: http://s15.zetaboards.com/galainmortal/

HIPERIÓN DE OSCURIDAD

Soy un dios de la estirpe de los Titanes, aquellos que existen en el cielo

Con todo el organismo destrozado la sangre estalla y este tornado no desaparecerá hasta que tu cuerpo se pulverice por completo

¿Qué cosa eres tú?

Quién...

¿Quién eres tú?

¿Cuestionas mi existencia? Chiquilla...

GAIA

!
Está desapa-reciendo
El cosmo de Aioria que ardía intensamente hasta hace unos momentos...
Aioria...
La rapidez con que la desaparece no es normal

¿Habrá muerto.....?
A nadie se le permite molestar al Patriarca cuando está meditando
Espera un poco... el Patriarca ha vuelto a su meditación
¡Iré a hablar ahora mismo con el Patriarca para que me permita ir!
¡Por eso fue que me opuse a que se hiciera cargo él solo! ¡Es una mancha en la historia de los Caballeros Dorados!
No te apresures Milo, nuestro deber es la protección de los 12 Templos del Zodiaco
¿Dices que no debemos hacer nada? ¡Un dios maligno ha venido!
No hay por qué apresurarse
Así es

¿Por qué no esperamos a ver el resultado del combate de Aioria? Ese sujeto también es una pieza de los Caballeros Dorados

Mientras que pelee con todas sus fuerzas se tratará de un combate más, no hay de qué preocuparse

Por otro lado... si no pudiera usar todas sus fuerzas o estuviera herido, estaría en serios problemas

Sentí como Aioria atacó a Máscara de la Muerte por uno de los lados, pero...

En ese momento...

¡¿Qué quieres decir con eso, Máscara de la Muerte?!

Nada, piensa lo que quieras

GAIA Scan
Los Caballeros Angelicales

¿Le habrá regresado el golpe sin que nadie se diera cuenta?
Regresaré al Templo de Cáncer
Protegeré el Zodiaco y tal vez así pueda toparme con ese dios maligno
Si se presenta ante mi lo mataré... naturalmente...
Aunque desconozco si Aioria siga o no con vida para ese momento
Es un hombre terrible
No se detendrá ante nada para vencer a un oponente que se le enfrente
GAIA

¿Por qué no dejamos que Aioria se haga cargo por un tiempo más?

Todos debemos proteger los Templos según las órdenes del Patriarca

¿Eh?

Espera un poco

Pero con la situación actual, ¿no deberíamos vigilar con nuestros propios ojos y no fiarnos de solo la presencia del cosmo?

ゴス〜

No me gustaría hacerlo pero es inevitable

Al parecer ya se está haciendo la vigilancia

オ オ オ オ オ オ オ オ オ オ

GAIA

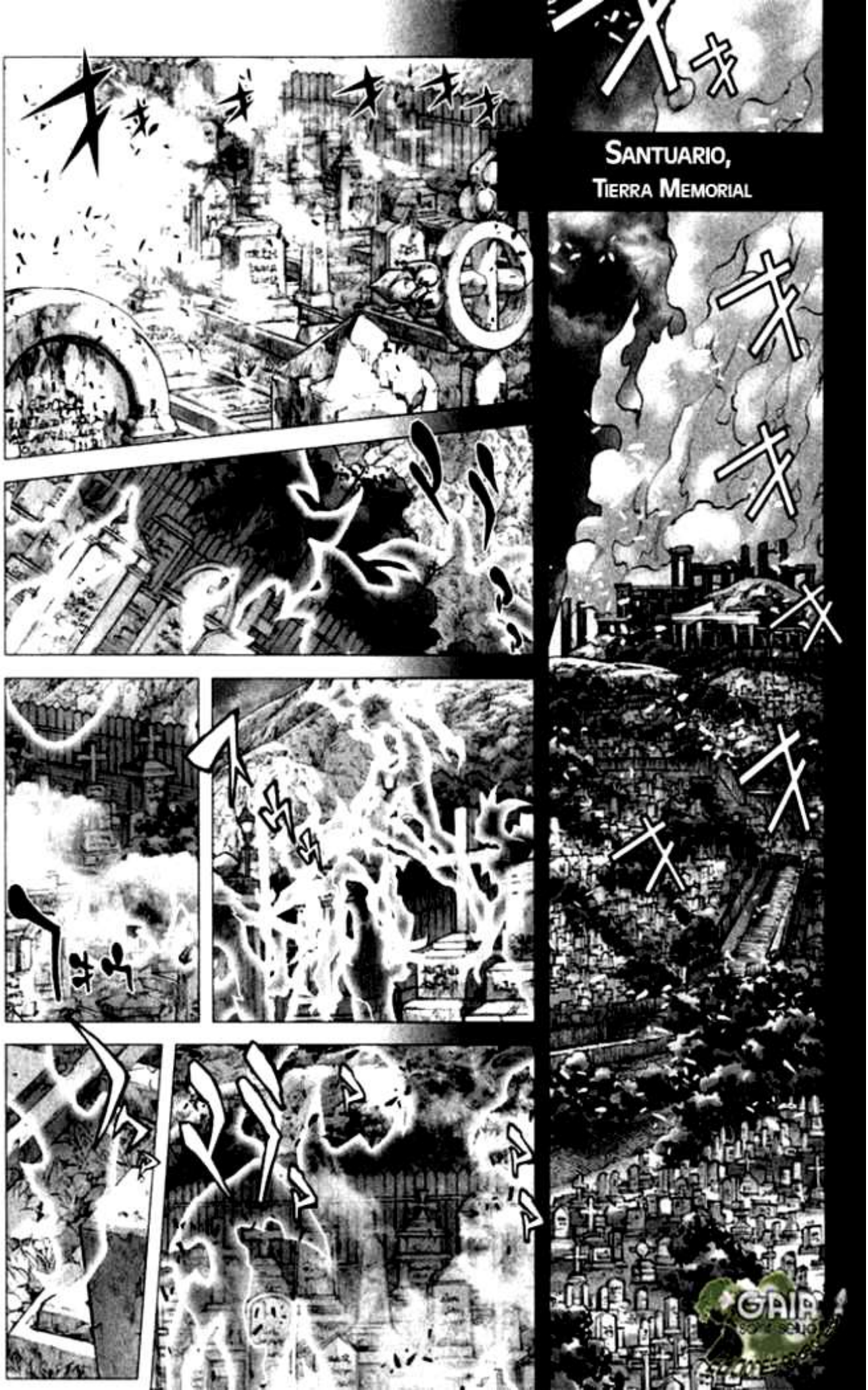
SANTUARIO,
TIERRA MEMORIAL
GAIA

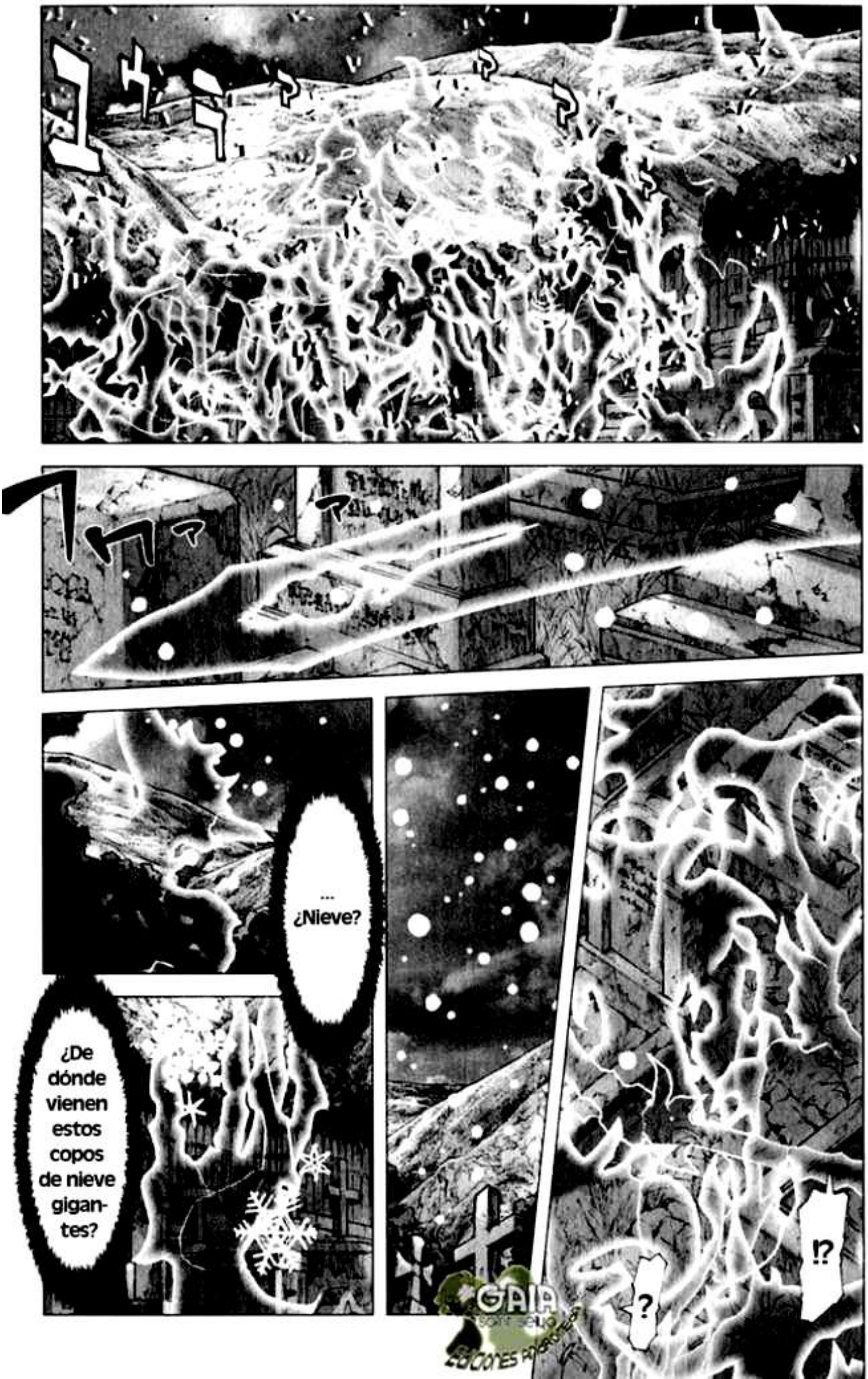
...
¿Nieve?
¿De dónde vienen estos copos de nieve gigantes?
?
!?

Funcio-
nan como
una barrera
invisible
que no
puede ser
vista a
simple
vista
Lo más
adecuado
para una
invasión
secreta
pero no
funcionará
conmigo

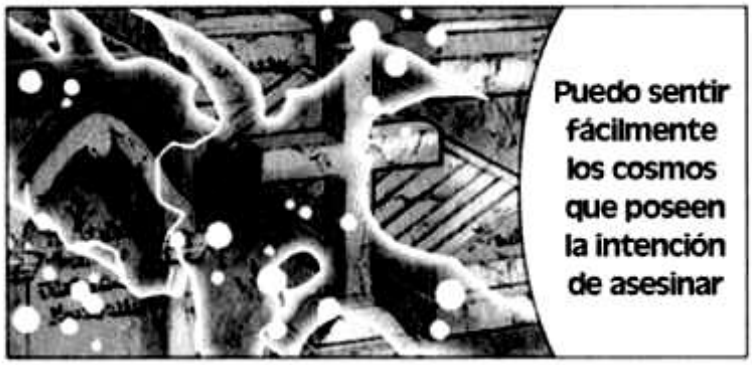
Puedo sentir
fácilmente
los cosmos
que poseen
la intención
de asesinar

El
Santuario
no
perdona
ninguna
clase de
intruso
Arrojen
sus armas
y ríndanse

Veo que
no me
escucha-
ron bien

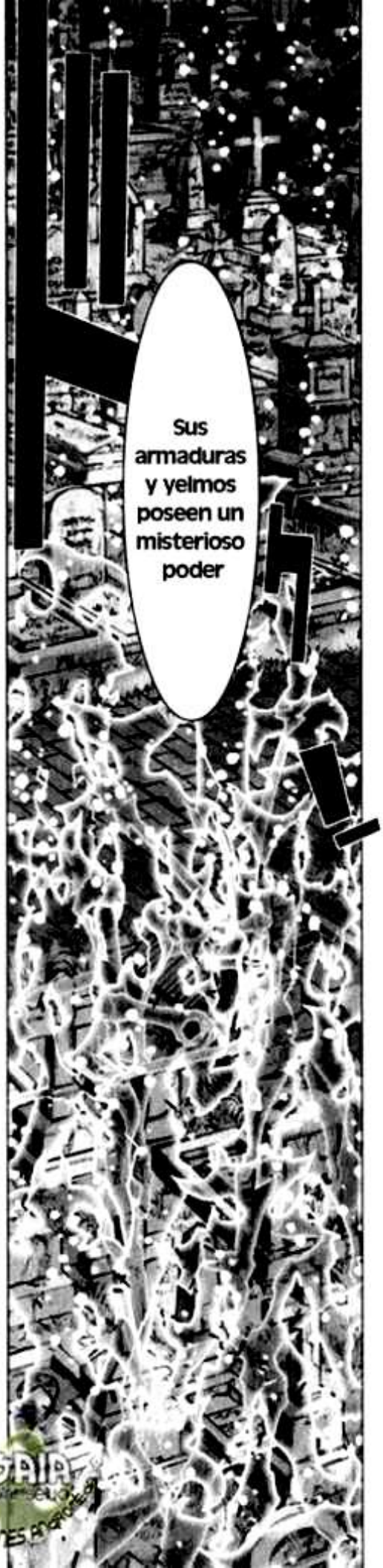
Sus
armaduras
y yelmos
poseen un
misterioso
poder

No les pregun-taré sus nombres ya que probable-mente son sirvientes del dios maligno

Y mientras su señor está peleando, ustedes tratan de penetrar en lo profundo del Santuario

Avan-zando por la Tierra Memo-rial del Santuario hasta el Zodiaco

Los espíritus que duermen en esta tierra...
Nunca se los permitirán

En ese caso yo iré, soy un Caballero Dorado
CAMUS DE ACUARIO

...
!!!
...
!?
¡¡Nuestros cuerpos... se congelan!! La función de invisibilidad se congela...
!!!!
GAIA
Es el fin, ¡rindanse!
.....Tsk!!!!!
No tiene sentido seguir adelante, ya no pueden moverse a voluntad
¡¡Han sido destruidos!!
Lo sabía, no retrocederán... en ese caso...
Si se mueven rápido sus cuerpos congelados se destruirán, sabiendo eso, ¿aún piensan en atacar?
...
!!!

WEB: http://galainmortal.webcindario.com/ FORO: http://s15.zetaboards.com/galainmortal/

GAIA

GAIA EDICIONES

WEB: http://gaiaimortal.webelmartario.com/ FORO: http://gs.spaceboards.com/gaiaimortal/

Los cosmos de mis sirvientes desaparecieron, no pudieron llegar a la estatua de Athena

.....!?

GAIA SOFTEUR EDICIONES PERIODICAS ©

Como lo supuse, nadie más que yo debe enfrentarlos directamente

Derrotaron a diez de mis seguidores en un instante... Parece que hay algunos prodigios entre los Caballeros Dorados

Pero debo darme prisa

!?

Tenía la intención de verte morir

¿Aún sigues con vida, estúpido guerrero?

¿Qué estás haciendo, chiquilla? Tales acciones son inútiles
No podrás impedir mi fuerza de ataque ni con tu cuerpo ni con tu vida
Es posible que tengas razón, pero... aún así no voy a retroceder
Porque yo... estoy al servicio del señor Aioria... aún cuando sea inútil
¡Arriesgaré la vida por mi señor! ¡Ese es mi trabajo!
Ya veo, tú deseas la muerte... en ese caso ...
Lo cumpliré
...!!!
Lo siento mucho... señor Aioria... no soy del todo útil pero... siempre estaré con usted...

WEB: http://gaiainmortal.webcindario.com/ FORO: http://s15.zetaboards.com/gaiainmortal/

WEB: HTTP://GAIAINMORTAL.WEBCINDARIO.COM/ FORO: HTTP://S15.ZETABOARDS.COM/GAIAINMORTAL/

放電プラズマ

LIGHTNING PLASMA

雷ライトニングプラズマ

PLASMA RELÁMPAGO

GAIA scan

TRADUCCIÓN: HERA
CORRECCIÓN: HERA Y ANAHI
EDICIÓN: RELL DE ARIES

WWW.SAINTSEIYA-ZONEV2.COM

www.saintseiya-zonev2.com

CAPÍTULO 8; "AQUEL QUE QUEBRANTA HUESOS"

Estos scans han sido hechos por el ssz directamente de los tomos japoneses. Esperamos que nuestro trabajo sea respetado y las imágenes aquí compartidas no sean mal utilizadas

WWW.SAINTSEIYA-ZONE.COM

第8話 骸ヲ破ル者

WWW.SAINTSEIYA-ZONE.COM

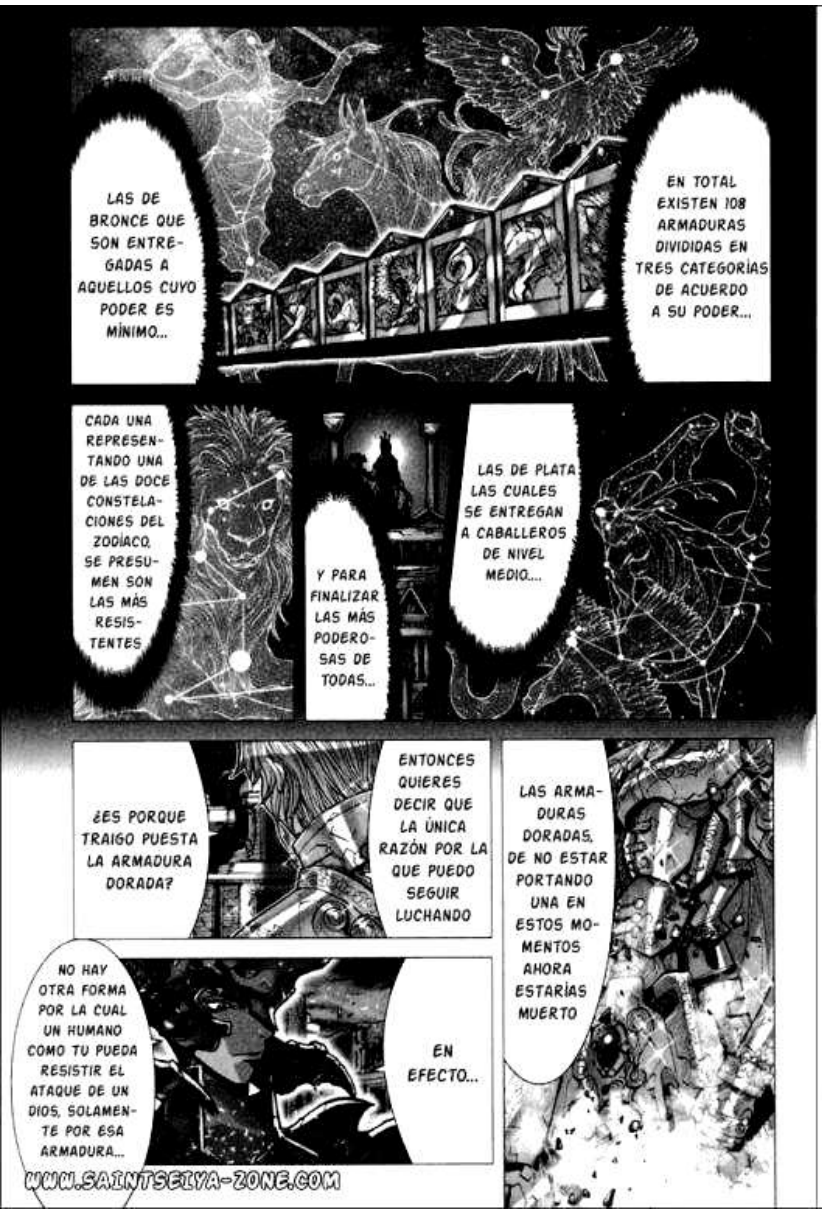

WWW.SAINTSEIYA-ZONE.COM

WWW.SAINTSEIYA-ZONE.COM

CON UNA PATADA HA LOGRADO PARTIR EL SUELO EN DOS...
A PESAR DE ESO... JAMÁS PODRÁS DESTRUIR MI ARMADURA ....
¿TAN SEGURO ESTÁS DE ESO...? ¿TANTO CONFÍAS EN SU RESISTENCIA?
VEO QUE ERES UN HUMANO MUY PODEROSO...
WWW.SAINTSEIYA-ZONE.COM
WWW.SAINTSEIYA-ZONE.COM
!!! NO ME
¡..TOMES A LA...!
¡...LIGERA..!
¡...MALDITO!!!!

¡¡¡CONTRA ATACARTE!!!

!?

ALZÓ LA GUARDIA AL NIVEL DE LA CABEZA...

¿SABÍA QUE ¡BA A ATACARLO? ¿ADOPTÓ ESA POSTURA A PROPÓSITO? QUERRÍA QUE LE ATACASE POR ARRIBA

ESTABA BUSCANDO EL VACÍO QUE QUEDA AL LANZAR SEMEJANTE GOLPE...

WWW.SAINTSEIYA-ZONE.COM

WWW.SAINTSEIYA-ZONE.COM

¡NO ME DEJAS OTRA OPCIÓN...!!!

¡TENGO QUE DESTRUIRLA!!!

ADEMÁS, FORZASTE TU POSTURA CON ESE ATAQUE...

LO CUAL ME PERMITE

UNA PATADA TRIPLE... FUÉ MUY RÁPIDA PERO LOS INTERVALOS ENTRE CADA UNA FUERON MUY CORTOS

WWW.SAINTSEIYA-ZONE.COM
RAYO
RELAMPAGUEANTE
UGH!!!
PARA CONTRA-ATACAR DESDE MI COSTADO DERECHO DESDE UNA DISTANCIA MÍNIMA...
ASOM-BROSO!!!
LOGRASTE ANTICIPAR MI ATAQUE Y PEGAN-DO EN EL PUNTO EXACTO
POR UN INSTANTE TU PODER SE IGUA-LÓ AL DE UN DIOS...
WWW.SAINTSEIYA-ZONE.COM

WWW.SAINTSEIYA-ZONE.COM

WWW.SAINTSEIYA-ZONE.COM

O BIEN, TOMAR EL ASPECTO DE UN ARMA QUE SIRVE PARA EL COMBATE
QUE PODRÍAN ALTERAR SU ESTRUCTURA EN FORMA DE ARMADURAS
OBJETOS DIVINOS DE GRAN POTENCIAL, TANTO DE ATAQUE COMO DE DEFENSA
¿COMO?
DE IGUAL MANERA QUE NUESTRAS ARMADURAS ASEMEJAN LA FORMA DE SU CONSTELACIÓN PROTECTORA
¿SU ARMADURA PUEDE CAMBIAR PARA PROTEGERLO MEJOR?!
LAS ARMADURAS QUE POSEEMOS LOS TITANES...
EL ARMA QUE ME OTORGARON FUÉ LA GRAN ESPADA CON LA QUE PUEDO CORTAR OBJETOS COMO SI FUERAN HOJAS
WWW.SAINTSEIYA-ZONE.COM

WWW.SAINTSEIYA-ZONE.COM
!!OH OH... OHHH!!!
NO PUEDO DESCUIDARME ANTE UN OPONENTE TAN TERRIBLE...
NO SOLO DESTRUYÓ MI ARMADURA...
GEA, LA MADRE TIERRA, PARA DERROTAR A URANO, SU ESPOSO...
OTORGÓ A CADA UNO DE LOS DOCE TITANES
¡¡¡SU PODER ES... EXTRAORDINARIO!!!!
TAMBIÉN DESTRUYÓ LOS MÚSCULOS Y LOS HUESOS DE MI BRAZO...

TIENEN UNA RESISTENCIA INFINITA Y UN PODER INIMAGINABLE...
WWW.SAINTSEIYA-ZONE.COM
聖闘士
SOMA
1
WWW.SAINTSEIYA-ZONE.COM

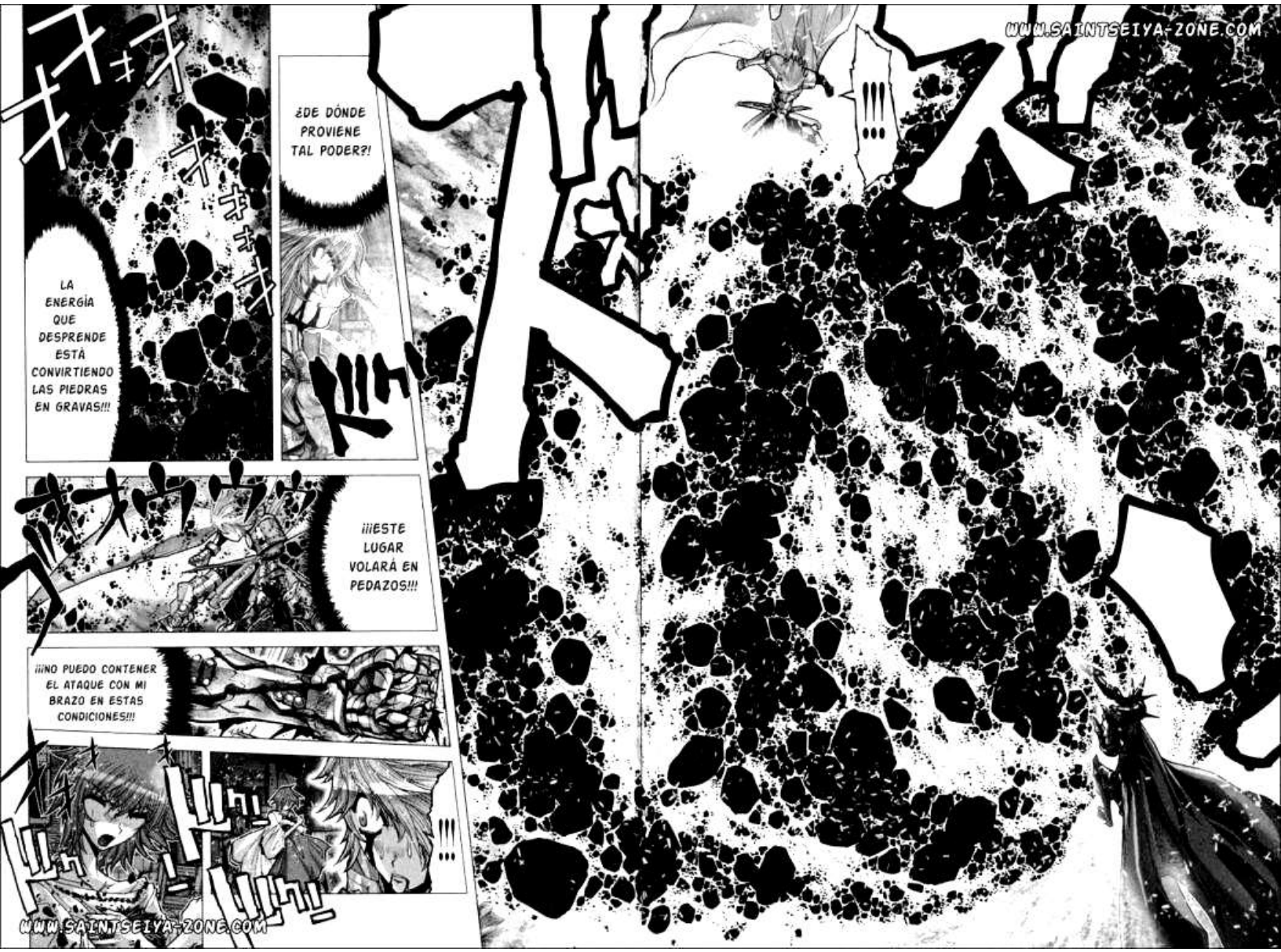
LA ENERGÍA QUE DESPRENDE ESTÁ CONVIRTIENDO LAS PIEDRAS EN GRAVAS!!!
¿DE DÓNDE PROVIENE TAL PODER?!
¡¡¡ESTE LUGAR VOLARÁ EN PEDAZOS!!!
¡¡¡NO PUEDO CONTENER EL ATAQUE CON MI BRAZO EN ESTAS CONDICIONES!!!
!!!
!!!
WWW.SAINTSEIYA-ZONE.COM
WWW.SAINTSEIYA-ZONE.COM

WWW.SAINTSEIYA-ZONE.COM
放プラズマ雷
PLASMA
ライトニング
¡OH ..HO OH!!!
¡¡¡NO ME HARÁS HUÍR!!!
¡¡¡NO VOY A MOVERME!!!
電光石火
RELAMPAGUEANTE
WWW.SAINTSEIYA-ZONE.COM

CONFIAR EN EL SEÑOR AIORIA...
LO ÚNICO QUE PUEDO HACER ES...
YO NO SÉ PELEAR...
EL NO VA A SER DERROTADO... EL CABALLERO DE LEO VENCERÁ
WWW.SAINTSEIYA-ZONE.COM

WWW.SAINTSEIYA-ZONE.COM
¿CÓMO TE ATREVES A ENFRENTAR MI ATAQUE DE FRENTE TENIENDO EN CUENTA MI PODER?!
TONTO!!! ¿QUÉ PIENSAS HACER?!
MI ATAQUE DEBIÓ HABERTE LANZADO POR LOS AIRES...
ESTÁ USANDO SU BRAZO HERIDO PARA EMPLEAR SU TÉCNICA DE UNA MANERA DISTINTA A LA ANTERIOR...
TAMBIÉN A TODOS LOS QUE VIVEN EN EL SANTUARIO...
NO TEMAS...
EL SEÑOR AIORIA NOS VA A PROTEGER, Y NO SOLO A NOSOTROS...
¡ESTOY ASUSTADO!
TENGO MUCHO MIEDO...

WWW.SAINTSEIYA-ZONE.COM

WWW.SAINTSEIYA-ZONE.COM

¿ES ACASO TAN PODEROSO NUESTRO ADVERSARIO?
ME NIEGO A CREERLO
ATACÓ HASTA HACER ARDER HASTA EL LÍMITE SU COSMOS DE CABALLERO DORADO...
PARECE QUE ALGUIEN MÁS TENDRÁ QUE IR...
¿¡CÓMO ES POSIBLE QUE UN CABALLERO DORADO HAYA SIDO DERROTADO!?
¡¡¡YO IRÉ... NO VOY A AGUANTARLO!!!
¿Y ESO IMPORTA?
ERA DE SUPONERSE
EN CUALQUIER CASO LLEGAMOS A LA MISMA CONCLUSIÓN... AIORIA HA SIDO DERROTADO...
¿NO HAS CONSEGUIDO SUPERAR TUS LÍMITES AIORIA?
WWW.SAINTSEIYA-ZONE.COM

WWW.SAINTSEIYA-ZONE.COM
¡EL COSMOS DE AIORIA ACABA DE ESTALLAR!
DESAPARECIÓ
AIORIA, NO PUDISTE NIVELAR TU PODER CON EL DE UN DIOS...
¿YA NOS HAS DEJADO?

¿SACRIFICASTE TU VIDA AL ENCARAR DE FRENTE MI ATAQUE PARA SALVARLOS?!
¿¡LEO... TODO LO QUE HAS PASADO HA SIDO PARA PROTEGER A ESTOS DOS?!
SE ALZA FRENTE A MI Y CONTINÚA PROTEGIÉNDOLOS...
EL COSMOS DE ESTE HUMANO AÚN RESIDE EN SU ARMADURA AÚN DESPUÉS DE HABER PERDIDO SU CUERPO
¿HABRÁN DESPARECIDO POR EL IMPACTO DE MI ATAQUE?
O ES QUE ACASO...
¡¡¡LA ARMADURA NO ESTÁ COMPLETA!!!
¡NO SE ENCUENTRA NI LA PATA IZQUIERDA, NI LA CABEZA NI EL PECHO EN EL ENSAMBLE!
¡¡¡ESPERA... AQUÍ HAY ALGO QUE NO ENCAJA!!!
WWW.SAINTSEIYA-ZONE.COM

WWW.SAINTSEIYA-ZONE.COM
LA FUERZA DE UN DIOS!...
「神の力はいつだって
「奇蹟」ってことだ
ES COMO UN MILAGRO...

WWW.SAINTSEIYA-ZONE.COM

EL LEÓN...

闘う牙を

失なってないのか

AÚN NO PIERDE SUS COLMILLOS!

PARA RESGUARDAR LA VIDA DE ESTOS NIÑOS SE DESPOJÓ DE PARTE DE SU ARMADURA Y SE ANTEPUSO ENTRE ELLOS PARA SALVARLOS

エボニーボルテックス

漆黒旋風

VORTICE DE EBANO

Y AL MISMO TIEMPO DIÓ UN SALTO A GRAN VELOCIDAD PARA PASAR DESAPERCIBIDO

¿¡ESTO QUIERE DECIR QUE SU VELOCIDAD SOBREPASÓ LA MIA?!

WWW.SAINTSEIYA-ZONE.COM

NO TIENE IMPORTANCIA LA FUERZA UNA VEZ QUE EL OPONENTE HA VISTO EL ATAQUE DE SU RIVAL, EN ESTE PUNTO YA ES MUY TARDE PARA EL ENEMIGO
CUANDO UN CABALLERO LOGRA VER A TRAVÉS DE LOS ATAQUES DE SU ADVERSARIO, PUEDE OBSERVAR LOS COMPONENTES DEL ATAQUE, POR LO QUE YA NO TENDRÁ EFECTO...
ES POR ESO QUE EL MISMO ATAQUE NO FUNCIONA DOS VECES CON UN CABALLERO...
TENGO EL COLMILLO DE MI BRAZO IZQUIERDO ROTO
NO HAY DUDA ALGUNA...
WWW.SAINTSEIYA-ZONE.COM

ES LA VELOCIDAD
DE LA LUZ...
速
WWW.SAINTSEIYA-ZONE.COM

WWW.SAINTSEIYA-ZONE.COM
オレにはまだ
PERO MIS COLMILLOS
牙ぎばが
在ある
AUN CONSERVAN
SU FILO...
WWW.SAINTSEIYA-ZONE.COM

WWW.SAINTSEIYA-ZONE.COM
電光石火
ライトニングプラズマ
LIGHTING PLASMA
WWW.SAINTSEIYA-ZONE.COM

WWW.SAINTSEIYA-ZONE.COM

WWW.SAINTSEIYA-ZONE.COM

WWW.SAINTSEIYA-ZONE.COM

WWW.SAINTSEIYA-ZONE.COM

WWW.SAINTSEIYA-ZONE.COM

WWW.SAINTSEIYA-ZONE.COM

WWW.SAINTSEIYA-ZONE.COM

WWW.SAINTSEIYA-ZONE.COM

WWW.SAINTSEIYA-ZONEV2.COM

www.saintseiya-zonev2.com

CAPÍTULO 8; "AQUEL QUE QUEBRANTA HUESOS"

Estos scans han sido hechos por el ssz directamente de los tomos japoneses. Esperamos que nuestro trabajo sea respetado y las imágenes aquí compartidas no sean mal utilizadas

WWW.SAINTSEIYA-ZONE.COM

第8話 骸ヲ破ル者

WWW.SAINTSEIYA-ZONE.COM

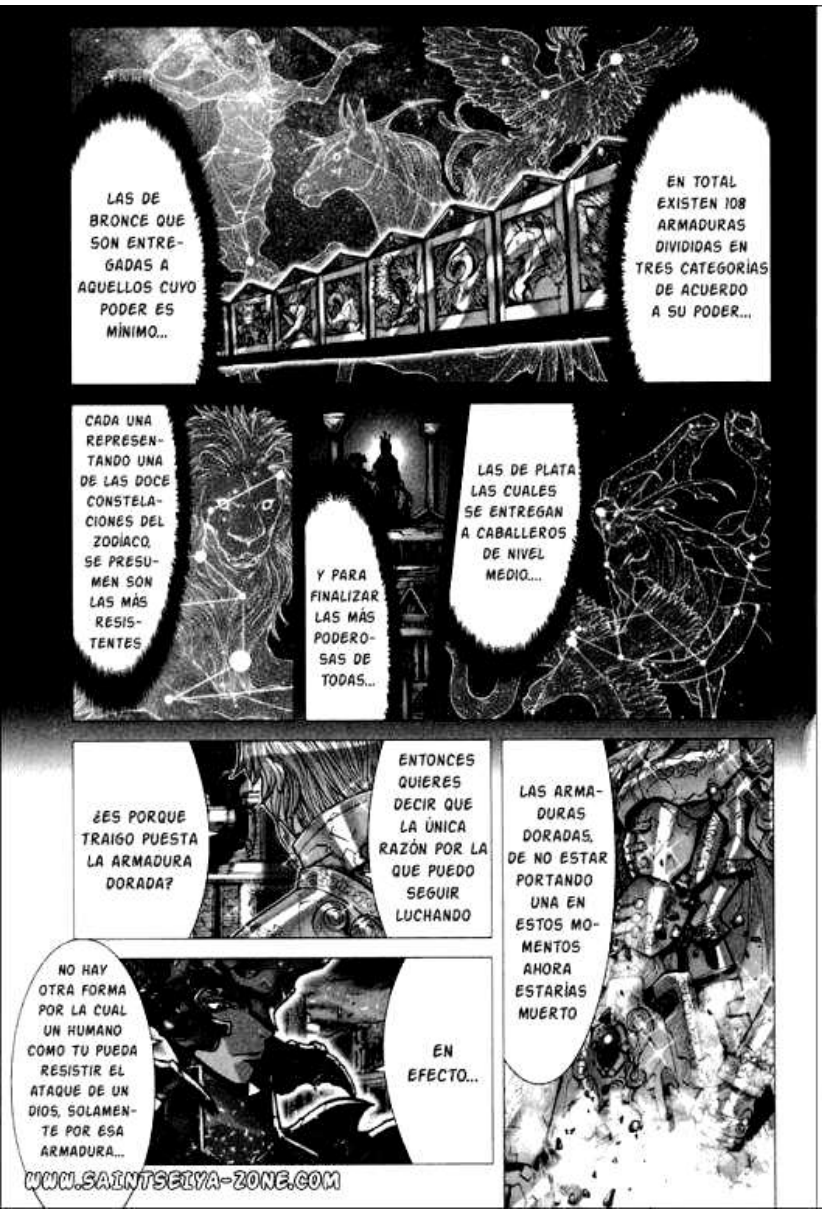

WWW.SAINTSEIYA-ZONE.COM

WWW.SAINTSEIYA-ZONE.COM

CON UNA PATADA HA LOGRADO PARTIR EL SUELO EN DOS...
A PESAR DE ESO... JAMÁS PODRÁS DESTRUIR MI ARMADURA ....
¿TAN SEGURO ESTÁS DE ESO...? ¿TANTO CONFÍAS EN SU RESISTENCIA?
VEO QUE ERES UN HUMANO MUY PODEROSO...
WWW.SAINTSEIYA-ZONE.COM
WWW.SAINTSEIYA-ZONE.COM
!!! NO ME
¡..TOMES A LA...!
¡...LIGERA..!
¡...MALDITO!!!!

¡¡¡CONTRA ATACARTE!!!

!?

ALZÓ LA GUARDIA AL NIVEL DE LA CABEZA...

¿SABÍA QUE ¡BA A ATACARLO? ¿ADOPTÓ ESA POSTURA A PROPÓSITO? QUERRÍA QUE LE ATACASE POR ARRIBA

ESTABA BUSCANDO EL VACÍO QUE QUEDA AL LANZAR SEMEJANTE GOLPE...

WWW.SAINTSEIYA-ZONE.COM

WWW.SAINTSEIYA-ZONE.COM

¡NO ME DEJAS OTRA OPCIÓN...!!!

¡TENGO QUE DESTRUIRLA!!!

ADEMÁS, FORZASTE TU POSTURA CON ESE ATAQUE...

LO CUAL ME PERMITE

UNA PATADA TRIPLE... FUÉ MUY RÁPIDA PERO LOS INTERVALOS ENTRE CADA UNA FUERON MUY CORTOS

WWW.SAINTSEIYA-ZONE.COM
RAYO
RELAMPAGUEANTE
UGH!!!
PARA CONTRA-ATACAR DESDE MI COSTADO DERECHO DESDE UNA DISTANCIA MÍNIMA...
ASOM-BROSO!!!
LOGRASTE ANTICIPAR MI ATAQUE Y PEGAN-DO EN EL PUNTO EXACTO
POR UN INSTANTE TU PODER SE IGUA-LÓ AL DE UN DIOS...
WWW.SAINTSEIYA-ZONE.COM

WWW.SAINTSEIYA-ZONE.COM

WWW.SAINTSEIYA-ZONE.COM

O BIEN, TOMAR EL ASPECTO DE UN ARMA QUE SIRVE PARA EL COMBATE
QUE PODRÍAN ALTERAR SU ESTRUCTURA EN FORMA DE ARMADURAS
OBJETOS DIVINOS DE GRAN POTENCIAL, TANTO DE ATAQUE COMO DE DEFENSA
¿COMO?
DE IGUAL MANERA QUE NUESTRAS ARMADURAS ASEMEJAN LA FORMA DE SU CONSTELACIÓN PROTECTORA
¿SU ARMADURA PUEDE CAMBIAR PARA PROTEGERLO MEJOR?!
LAS ARMADURAS QUE POSEEMOS LOS TITANES...
EL ARMA QUE ME OTORGARON FUÉ LA GRAN ESPADA CON LA QUE PUEDO CORTAR OBJETOS COMO SI FUERAN HOJAS
WWW.SAINTSEIYA-ZONE.COM

WWW.SAINTSEIYA-ZONE.COM
!!OH OH... OHHH!!!
NO PUEDO DESCUIDARME ANTE UN OPONENTE TAN TERRIBLE...
NO SOLO DESTRUYÓ MI ARMADURA...
GEA, LA MADRE TIERRA, PARA DERROTAR A URANO, SU ESPOSO...
OTORGÓ A CADA UNO DE LOS DOCE TITANES
¡¡¡SU PODER ES... EXTRAORDINARIO!!!!
TAMBIÉN DESTRUYÓ LOS MÚSCULOS Y LOS HUESOS DE MI BRAZO...

TIENEN UNA RESISTENCIA INFINITA Y UN PODER INIMAGINABLE...
WWW.SAINTSEIYA-ZONE.COM
聖闘士
SOMA
1
WWW.SAINTSEIYA-ZONE.COM

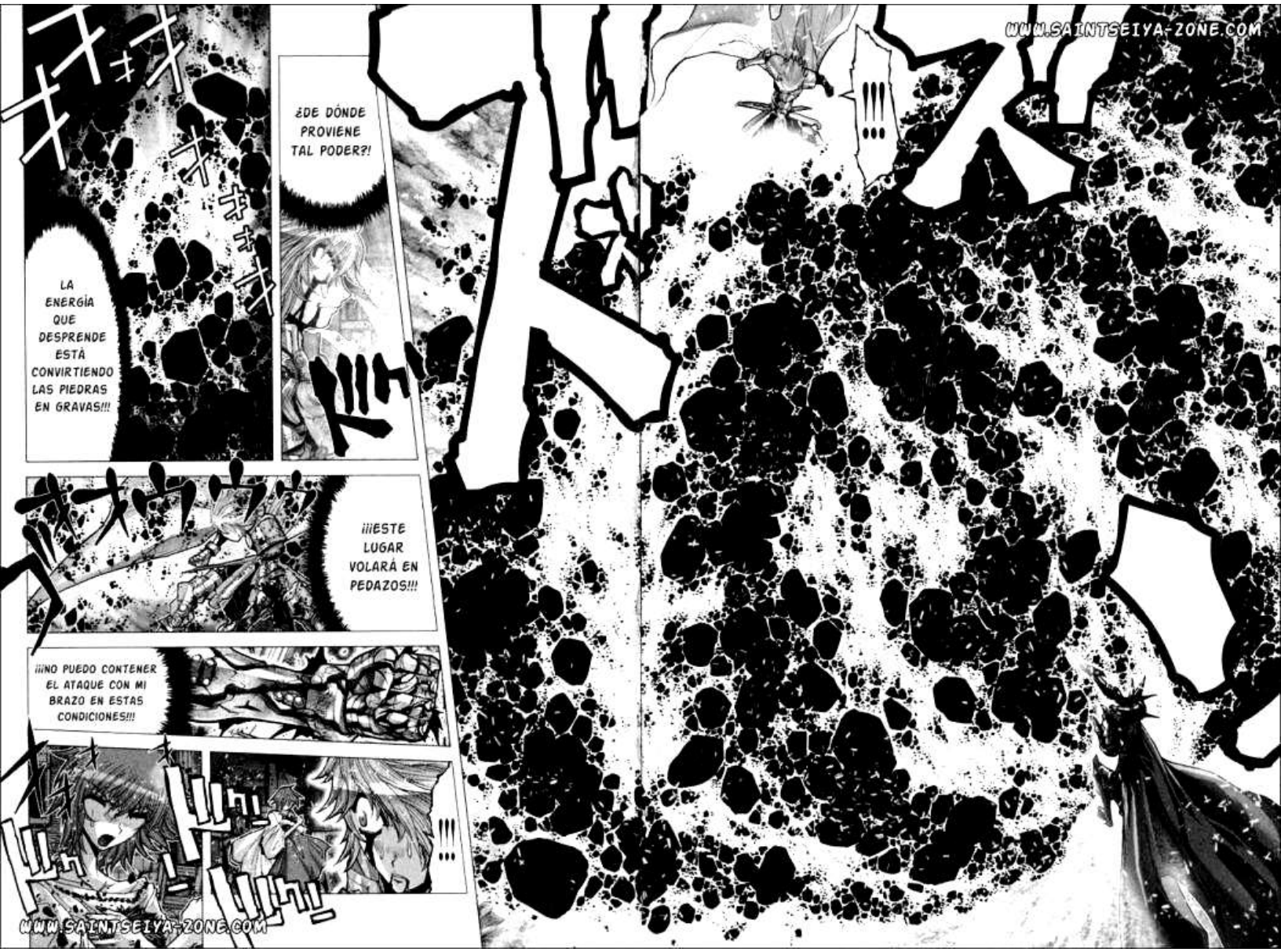
LA ENERGÍA QUE DESPRENDE ESTÁ CONVIRTIENDO LAS PIEDRAS EN GRAVAS!!!
¿DE DÓNDE PROVIENE TAL PODER?!
¡¡¡ESTE LUGAR VOLARÁ EN PEDAZOS!!!
¡¡¡NO PUEDO CONTENER EL ATAQUE CON MI BRAZO EN ESTAS CONDICIONES!!!
!!!
!!!
WWW.SAINTSEIYA-ZONE.COM
WWW.SAINTSEIYA-ZONE.COM

WWW.SAINTSEIYA-ZONE.COM
放プラズマ雷
PLASMA
ライトニング
¡OH ..HO OH!!!
¡¡¡NO ME HARÁS HUÍR!!!
¡¡¡NO VOY A MOVERME!!!
電光石火
RELAMPAGUEANTE
WWW.SAINTSEIYA-ZONE.COM

CONFIAR EN EL SEÑOR AIORIA...
LO ÚNICO QUE PUEDO HACER ES...
YO NO SÉ PELEAR...
EL NO VA A SER DERROTADO... EL CABALLERO DE LEO VENCERÁ
WWW.SAINTSEIYA-ZONE.COM

WWW.SAINTSEIYA-ZONE.COM
¿CÓMO TE ATREVES A ENFRENTAR MI ATAQUE DE FRENTE TENIENDO EN CUENTA MI PODER?!
TONTO!!! ¿QUÉ PIENSAS HACER?!
MI ATAQUE DEBIÓ HABERTE LANZADO POR LOS AIRES...
ESTÁ USANDO SU BRAZO HERIDO PARA EMPLEAR SU TÉCNICA DE UNA MANERA DISTINTA A LA ANTERIOR...
TAMBIÉN A TODOS LOS QUE VIVEN EN EL SANTUARIO...
NO TEMAS...
EL SEÑOR AIORIA NOS VA A PROTEGER, Y NO SOLO A NOSOTROS...
¡ESTOY ASUSTADO!
TENGO MUCHO MIEDO...

WWW.SAINTSEIYA-ZONE.COM

WWW.SAINTSEIYA-ZONE.COM

¿ES ACASO TAN PODEROSO NUESTRO ADVERSARIO?
ME NIEGO A CREERLO
ATACÓ HASTA HACER ARDER HASTA EL LÍMITE SU COSMOS DE CABALLERO DORADO...
PARECE QUE ALGUIEN MÁS TENDRÁ QUE IR...
¿¡CÓMO ES POSIBLE QUE UN CABALLERO DORADO HAYA SIDO DERROTADO!?
¡¡¡YO IRÉ... NO VOY A AGUANTARLO!!!
¿Y ESO IMPORTA?
ERA DE SUPONERSE
EN CUALQUIER CASO LLEGAMOS A LA MISMA CONCLUSIÓN... AIORIA HA SIDO DERROTADO...
¿NO HAS CONSEGUIDO SUPERAR TUS LÍMITES AIORIA?
WWW.SAINTSEIYA-ZONE.COM

WWW.SAINTSEIYA-ZONE.COM
¡EL COSMOS DE AIORIA ACABA DE ESTALLAR!
DESAPARECIÓ
AIORIA, NO PUDISTE NIVELAR TU PODER CON EL DE UN DIOS...
¿YA NOS HAS DEJADO?

¿SACRIFICASTE TU VIDA AL ENCARAR DE FRENTE MI ATAQUE PARA SALVARLOS?!
¿¡LEO... TODO LO QUE HAS PASADO HA SIDO PARA PROTEGER A ESTOS DOS?!
SE ALZA FRENTE A MI Y CONTINÚA PROTEGIÉNDOLOS...
EL COSMOS DE ESTE HUMANO AÚN RESIDE EN SU ARMADURA AÚN DESPUÉS DE HABER PERDIDO SU CUERPO
¿HABRÁN DESPARECIDO POR EL IMPACTO DE MI ATAQUE?
O ES QUE ACASO...
¡¡¡LA ARMADURA NO ESTÁ COMPLETA!!!
¡NO SE ENCUENTRA NI LA PATA IZQUIERDA, NI LA CABEZA NI EL PECHO EN EL ENSAMBLE!
¡¡¡ESPERA... AQUÍ HAY ALGO QUE NO ENCAJA!!!
WWW.SAINTSEIYA-ZONE.COM

WWW.SAINTSEIYA-ZONE.COM
LA FUERZA DE UN DIOS!...
「神の力はいつだって
「奇蹟」ってことだ
ES COMO UN MILAGRO...

WWW.SAINTSEIYA-ZONE.COM

EL LEÓN...

闘う牙を

失なってないのか

AÚN NO PIERDE SUS COLMILLOS!

PARA RESGUARDAR LA VIDA DE ESTOS NIÑOS SE DESPOJÓ DE PARTE DE SU ARMADURA Y SE ANTEPUSO ENTRE ELLOS PARA SALVARLOS

エボニーボルテックス

漆黒旋風

VORTICE DE EBANO

Y AL MISMO TIEMPO DIÓ UN SALTO A GRAN VELOCIDAD PARA PASAR DESAPERCIBIDO

¿¡ESTO QUIERE DECIR QUE SU VELOCIDAD SOBREPASÓ LA MIA?!

WWW.SAINTSEIYA-ZONE.COM

NO TIENE IMPORTANCIA LA FUERZA UNA VEZ QUE EL OPONENTE HA VISTO EL ATAQUE DE SU RIVAL, EN ESTE PUNTO YA ES MUY TARDE PARA EL ENEMIGO
CUANDO UN CABALLERO LOGRA VER A TRAVÉS DE LOS ATAQUES DE SU ADVERSARIO, PUEDE OBSERVAR LOS COMPONENTES DEL ATAQUE, POR LO QUE YA NO TENDRÁ EFECTO...
ES POR ESO QUE EL MISMO ATAQUE NO FUNCIONA DOS VECES CON UN CABALLERO...
TENGO EL COLMILLO DE MI BRAZO IZQUIERDO ROTO
NO HAY DUDA ALGUNA...
WWW.SAINTSEIYA-ZONE.COM

ES LA VELOCIDAD
DE LA LUZ...
速
WWW.SAINTSEIYA-ZONE.COM

WWW.SAINTSEIYA-ZONE.COM
オレにはまだ
PERO MIS COLMILLOS
牙ぎばが
在ある
AUN CONSERVAN
SU FILO...
WWW.SAINTSEIYA-ZONE.COM

WWW.SAINTSEIYA-ZONE.COM
電光石火
ライトニングプラズマ
LIGHTING PLASMA
WWW.SAINTSEIYA-ZONE.COM

WWW.SAINTSEIYA-ZONE.COM

WWW.SAINTSEIYA-ZONE.COM

WWW.SAINTSEIYA-ZONE.COM

WWW.SAINTSEIYA-ZONE.COM

WWW.SAINTSEIYA-ZONE.COM

WWW.SAINTSEIYA-ZONE.COM

WWW.SAINTSEIYA-ZONE.COM

WWW.SAINTSEIYA-ZONE.COM

WWW.SAINTSEIYA-ZONEV2.COM

www.saintseiya-zonev2.com

CAPÍTULO 10: "ARIES"

Estos scans han sido hechos por el ssz directamente de los tomos japoneses. Esperamos que nuestro trabajo sea respetado y las imágenes aquí compartidas no sean mal utilizadas

NO PUEDO SENTIR EN ESTA ARMADURA...
EL DAÑO ES PEOR DE LO QUE CREÍA...
...
NINGÚN RASTRO DE VIDA...
WWW.SAINTSEIYA-ZONE.COM

WWW.SAINTSEIYA-ZONE.COM
あっとうてきな
IMPRESIONANTE!!!
ちから
¡¿ACASO ES ESO... PSICOKINESIS?!

WWW.SAINTSEIYA-ZONE.COM

WWW.SAINTSEIYA-ZONE.COM

WWW.SAINTSEIYA-ZONE.COM

LIGHTING PLASMA

[PLASMA]

¡¡¡ENTONCES USARÉ LA FUERZA!!!

¿ESTÁ ATACANDOLO PARA QUE LE HAGA UN FAVOR?

¡SEÑOR AIORIA NO LO HAGA!

SI LAS PALABRAS NO AYUDAN .....

[RELAMPAGUEANTE]

PLASMA

WWW.SAINTSEIYA-ZONE.COM

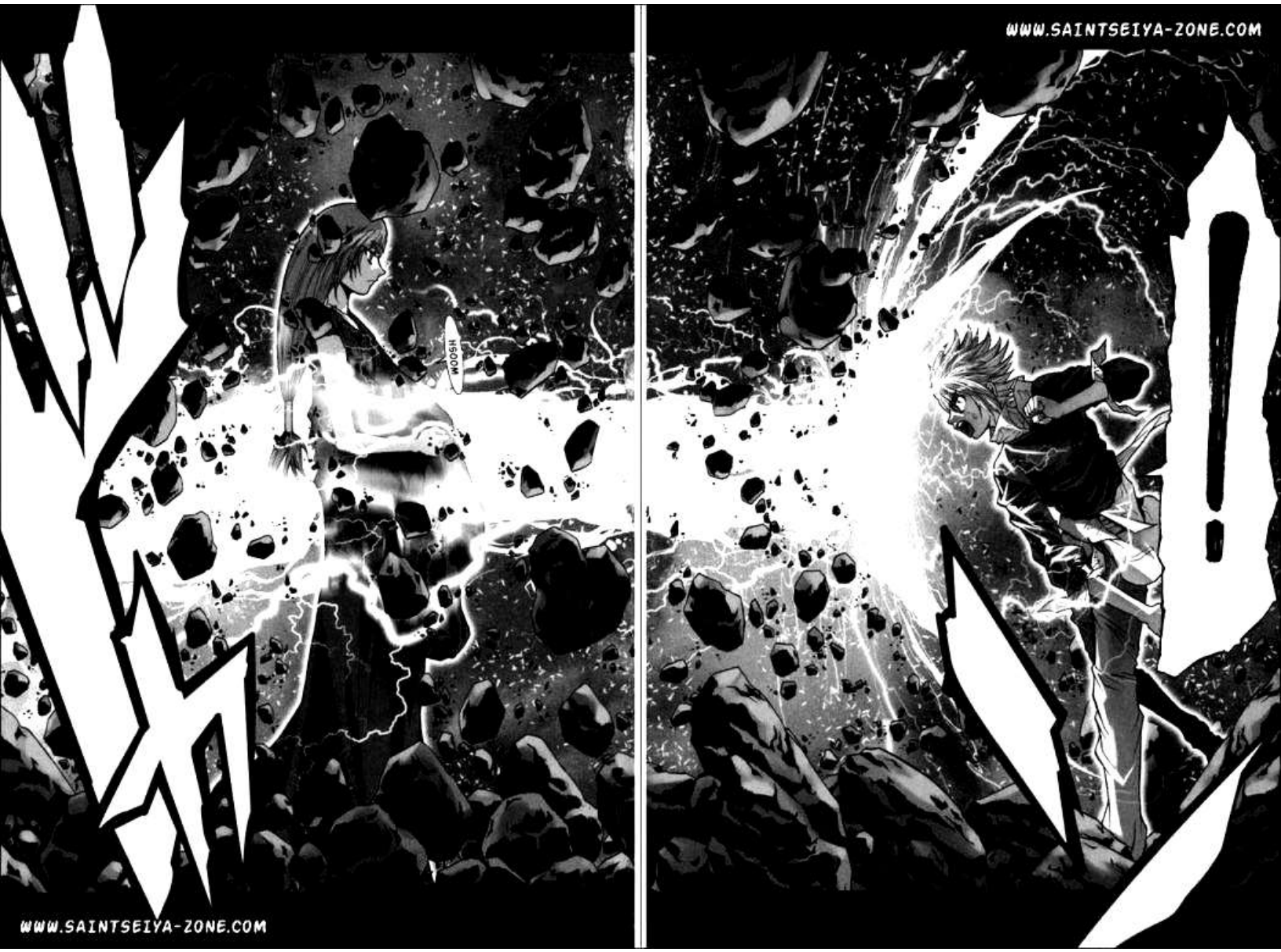
WOOSH
WWW.SAINTSEIYA-ZONE.COM
WWW.SAINTSEIYA-ZONE.COM

¡ES COMO SI DESPEDAZARA LA HABITACIÓN Y VINIERA DE OTRA DIMENSIÓN!

WWW.SAINTSEIYA-ZONE.COM

WWW.SAINTSEIYA-ZONE.COM

¡¡¡EL RELÁMPAGO APENAS LO TOCÓ!!!

¡¡¡SE MUEVE MUY RÁPIDO, DEMASIADO RÁPIDO!!!

NO ES LA NATURALEZA DE UN MOVIMIENTO VELOZ, NI UNA FALLA DE PERCEPCIÓN ES...

SU COSMOS ESTÁ FUSIONADO CON ESTA HABITACIÓN

ENCIMA NO DEJA SABER HACIA QUE LADO LO ESQUIVA

WWW.SAINTSEIYA-ZONE.COM

WWW.SAINTSEIYA-ZONE.COM

WWW.SAINTSEIYA-ZONE.COM

WWW.SAINTSEIYA-ZONE.COM

WWW.SAINTSEIYA-ZONE.COM

WWW.SAINTSEIYA-ZONE.COM
El Santuario
Star Hill

UN MAL AUGURIO...
EL GUIÑO DE LAS ESTRELLAS, QUE LLUEVE SOBRE LA TIERRA, NOS ENSEÑA EL DESTINO DE LOS HUMANOS
WWW.SAINTSEIYA-ZONE.COM

WWW.SAINTSEIYA-ZONE.COM
LAS ESTRELLAS PARPADEAN RÁPIDA Y CONFUSA-MENTE HOY

WWW.SAINTSEIYA-ZONE.COM

WWW.SAINTSEIYA-ZONE.COM

WWW.SAINTSEIYA-ZONE.COM

WWW.SAINTSEIYA-ZONE.COM

WWW.SAINTSEIYA-ZONE.COM
PUEDO VISLUMBRAR UN MAL AUGURIO... "MUERTE" "FATALIDAD" Y...
LA RESU-RRECCIÓN DE UN DIOS DIOS MUY PODEROSO...
WWW.SAINTSEIYA-ZONE.COM

WWW.SAINTSEIYA-ZONE.COM

WWW.SAINTSEIYA-ZONE.COM

WWW.SAINTSEIYA-ZONE.COM

WWW.SAINTSEIYA-ZONE.COM

WWW.SAINTSEIYA-ZONE.COM

己の主を守護する騎士のように——

獅子の牙を持つ闘士を獅子の聖衣が優しく包みこんでゆく

COMO UN CABALLERO PROTEGIENDO A SU SEÑOR...

¿ESTA LA ARMADURA... PROTEGIENDO A SU DUEÑO?...

WWW.SAINTSEIYA-ZONE.COM

WWW.SAINTSEIYA-ZONE.COM

黄金の騎士

LE SANTO DE ORO

WWW.SAINTSEIYA-ZONE.COM

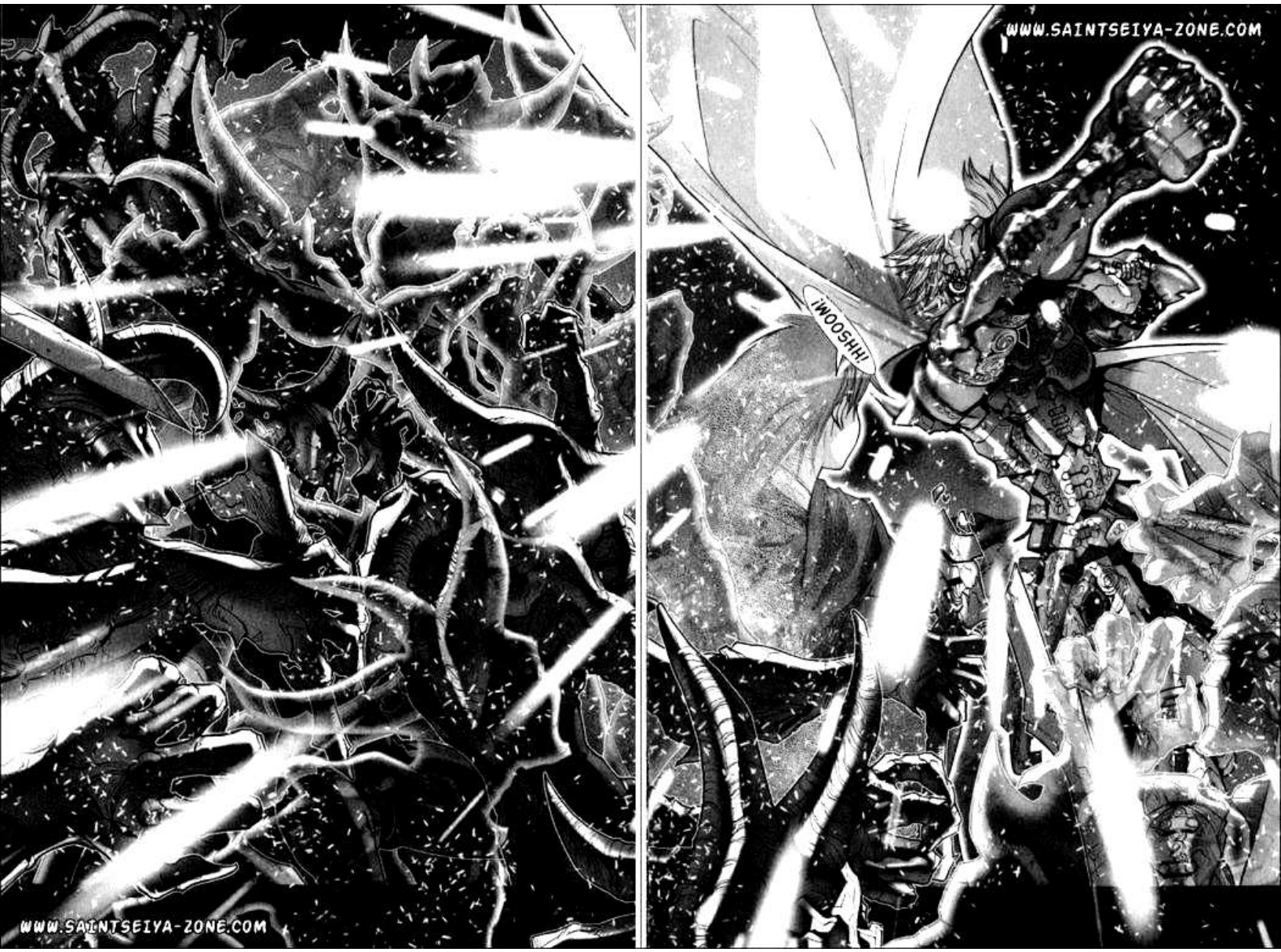
¡HHOOM!
WWW.SAINTSEIYA-ZONE.COM
WWW.SAINTSEIYA-ZONE.COM

WWW.SAINTSEIYA-ZONE.COM
RELÁMPAGO
(LIGHTING)
(PLASMA)
DE VOLTAGE
¿¡QUÉ!?
NUNCA PLANEARON ENFRENTARSE EL UNO AL OTRO...
UN COSMOS INVISIBLE Y PERVERSO NOS HA SEGUIDO TODO EL CAMINO...
AMBOS LO NOTARON Y FINGIERON TENER UN COMBATE PARA TENER UN ATAQUE SORPRESA
DIABLOS... ESPERO QUE FUNCIONE PERO APENAS ACERTÉ...
LA ARMADURA ES MUY PESADA PARA MI, ME MUEVO MUY LENTO
EXCELENTE
WWW.SAINTSEIYA-ZONE.COM

OH BIEN, AQUÍ VAMOS...
¡ES ÉL!
¡ESPERA PORFAVOR!
¡NO HAY RAZÓN PARA QUE LUCHES!
YO PROTEJO ESTE LUGAR... Y SI ALGUIÉN VIENE A CAUSAR CAOS...
WWW.SAINTSEIYA-ZONE.COM

WWW.SAINTSEIYA-ZONE.COM
¡UN INMENSO COSMOS
巨大な小宇宙が
残って
つ
る
¡AÚN PERMANECE!

SANTO DORADO
牡羊座の黄金
DE ARIES
ENTONCES MI DEBER ES EN-FRENTARLO
ダイヤモンド
WWW.SAINTSEIYA-ZONE.COM
WWW.SAINTSEIYA-ZONE.COM

WWW.SAINTSEIYA-ZONE.COM

WWW.SAINTSEIYA-ZONE.COM

MANGAS Y MANHWAS
PERÚ
SOLO RECOPILAMOS Y AGRUPAMOS IMÁGENES, PARA LUEGO SER CONVERTIDOS A PDF, TODO LO DEMÁS ESTÁ HECHO POR LOS RESPECTIVOS FANSUBS
@MangasEnPdf
+51979547961
Quiñones Otaku
Mangas PDF Español
@Izuku_Midoriya16

WWW.SAINTSEIYA-ZONEV2.COM

www.saintseiya-zonev2.com

Capítulo 11: "Aquel que abre las dimensiones"

Estos scans han sido hechos por el ssz directamente de los tomos japoneses. Esperamos que nuestro trabajo sea respetado y las imágenes aquí compartidas no sean mal utilizadas

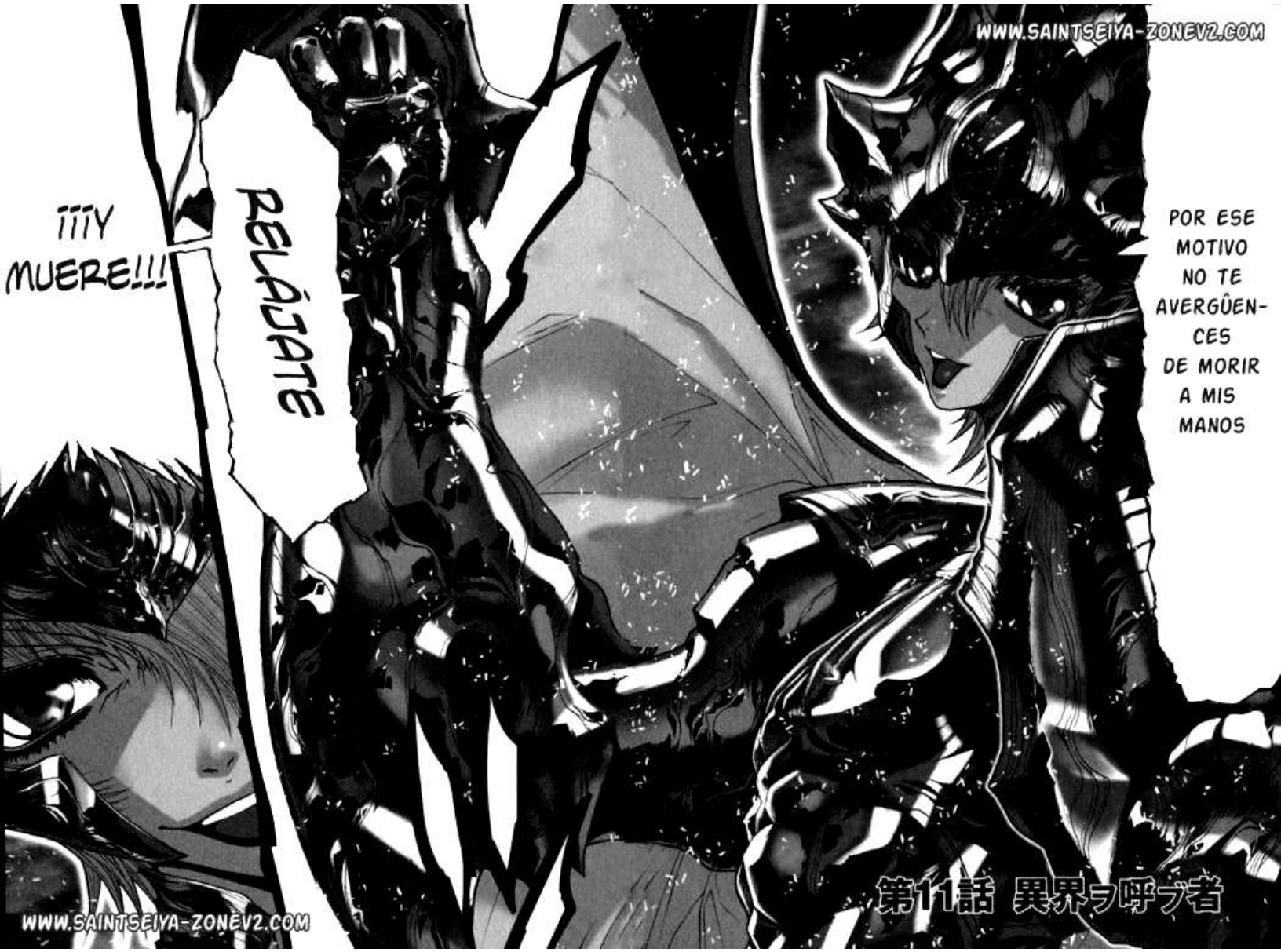
WWW.SAINTSEIYA-ZONEV2.COM
POR ESE MOTIVO NO TE AVERGÜENCES DE MORIR A MIS MANOS
RELÁJATE
¡¡¡Y MUERE!!!
第11話 異界ヲ呼ブ者
WWW.SAINTSEIYA-ZONEV2.COM

¿¡CÓMO ES POSIBLE?¡ ¡SU BRAZO ESTÁ RAZGANDO EL AIRE!
¡NO, NO ES ESO!, NO ES UN SIMPLE ATAQUE FÍSICO...
POR MEDIO DE LOS ESPACIOS QUE ABRE
¡SE AGITA EL CIELO!
WWW.SAINTSEIYA-ZONEV2.COM
Temmeinnei
[DIMENSIONAL]
Khora
[CORTE]
¡JA!
WWW.SAINTSEIYA-ZONEV2.COM

WWW.SAINTSEIYA-ZONEV2.COM

WWW.SAINTSEIYA-ZONEV2.COM

JAJAJA
¡QUE DÉBILES SON! ESPERABA MÁS DE LOS MORTALES QUE DESAFIARON A LOS DIOSES
¿REALMENTE TUVO HYPERIÓN PROBLEMAS AL ENFRENTARTE? ¡RIDÍCULO!
LOS MORTALES SON SERES DÉBILES NO PUEDEN LOGRAR NADA POR SU CUENTA
WWW.SAINTSEIYA-ZONEV2.COM
WWW.SAINTSEIYA-ZONEV2.COM

WWW.SAINTSEIYA-ZONEV2.COM

障壁 Crystal Wall

[MURO]

[DE CRISTAL]

LOS HUMANOS HEMOS ENFRENTADO DIOSES MIL VECES MÁS FUERTES DESDE LA ERA DEL MITO

SUPONGO QUE A LOS OJOS DE UN DIOS SOMOS CRIATURAS DÉBILES E INÚTILES, PERO NUESTRAS ALMAS ALBERGAN UN PODER Y FUERZA SIN LÍMITES

NO PUEDES AFIRMAR QUE SOMOS TOTALMENTE INCAPACES

WWW.SAINTSEIYA-ZONEV2.COM

WWW.SAINTSEIYA-ZONEV2.COM

WWW.SAINTSEIYA-ZONEV2.COM

DICHA FUERZA ES EL COSMOS

WWW.SAINTSEIYA-ZONEV2.COM

Khora 空間
[CORTE]

¡Y NO TIENE NADA QUE ENVIDIARLE A UN DIOS!

CUANDO ME ENFRENTÉ A MU PUDE SENTIR SU COSMOS ...

¡JA AAH AHH AGH!

Temenein 時間
[DIMENSIONAL]

WWW.SAINTSEIYA-ZONEV2.COM

EL PODER DE MU TAMBIÉN ES TERRIBLE LA LÍNEA QUE SEPARA A LOS DIOSES DE LOS MORTALES APENAS ES PERCEPTIBLE PARA ELLOS

LA VICTORIA SERÁ PARA AQUEL QUE LOGRE ARDER MÁS SU COSMOS

WWW.SAINTSEIYA-ZONEV2.COM

クリスタル障壁

Crystal Wall

-KUR'I.SUTARU-

-UORU-

TU MURO PODRÁ REPELER MIS ATAQUES PERO NO POR MUCHO TIEMPO

¿POR QUÉ TE ESCONDES MORTAL?

¡PUEDES COMENZAR A CONTAR EL TIEMPO QUE TE QUEDA!

¿CUÁNTOS MINUTOS RESISTIRÁS? O ACASO ¿SERÁN SEGUNDOS?

WWW.SAINTSEIYA-ZONEV2.COM

¡EL AIRE ESTÁ VIBRANDO!

¡NO PUEDO MOVERME!

¡!!!

¡EL COSMOS DE MU SE ENCIENDE RÁPIDAMENTE!

DE SEGUIR ASÍ SU ENERGÍA...

¿¡ACASO TRATAS DE SUPERAR MI COSMOS DIVINO!?

NO ERES MÁS QUE UN MORTAL

¿CO-COMO ES POSIBLE?¡

¿!SUPERARÁ LA DE LOS DIOSES?!

WWW.SAINTSEIYA-ZONEV2.COM

MI COSMOS CREARÁ ESTRELLAS Y SU BRILLO DESTRUIRÁ LA DIMENSIÓN

WWW.SAINTSEIYA-ZONEV2.COM

¡SI NO PUEDES DESTRUIR MI DIMENSIÓN ALTERNA ESTA TE ABSORBERÁ POR COMPLETO!

EL MURO DE CRISTAL NO TIENE LÍMITE DE RESISTENCIA, SEGUIRÁ EN PIÉ MIENTRAS MI COSMOS SE MANTENGA

?!

SIN EMBARGO ES CIERTO QUE DE ESTA MANERA NUESTRA PELEA NO ACABARÁ NUNCA

EN ESE CASO...

WWW.SAINTSEIYA-ZONEV2.COM
PERDONA SI TE OFENDE, PERO ASÍ ES
Starlight Extinction
[EXTINCIÓN DE LUZ ESTELAR]
!!!
WWW.SAINTSEIYA-ZONEV2.COM

¡ESTÁ DESAPARECIENDO!
¿¡SU LUZ ESTÁ ABSORBIENDO EL ESPACIO DE MI CORTE DIMENSIONAL?!
LA EXTINCIÓN DE LAS ESTRELLAS GUÍA LA LUZ
¡NADA SOBRE LA FAZ DE LA TIERRA PUEDE ESCAPAR SU RESPLANDOR!
Y CUANDO DETENGO SU CURSO ...
WWW.SAINTSEIYA-ZONEV2.COM
WWW.SAINTSEIYA-ZONEV2.COM

WWW.SAINTSEIYA-ZONEV2.COM

TODO DESAPARECE CON ELLAS...

全てが消える

WWW.SAINTSEIYA-ZONEV2.COM

WWW.SAINTSEIYA-ZONEV2.COM

WWW.SAINTSEIYA-ZONEV2.COM

WWW.SAINTSEIYA-ZONEV2.COM
HEKATONKHEIR
[LA LLAMA]
ヘカトンケイル
Hekatonkheir
カレイン
Kalein
[DEL HECATONQUIRO]
WWW.SAINTSEIYA-ZONEV2.COM

WWW.SAINTSEIYA-ZONEV2.COM

WWW.SAINTSEIYA-ZONEV2.COM

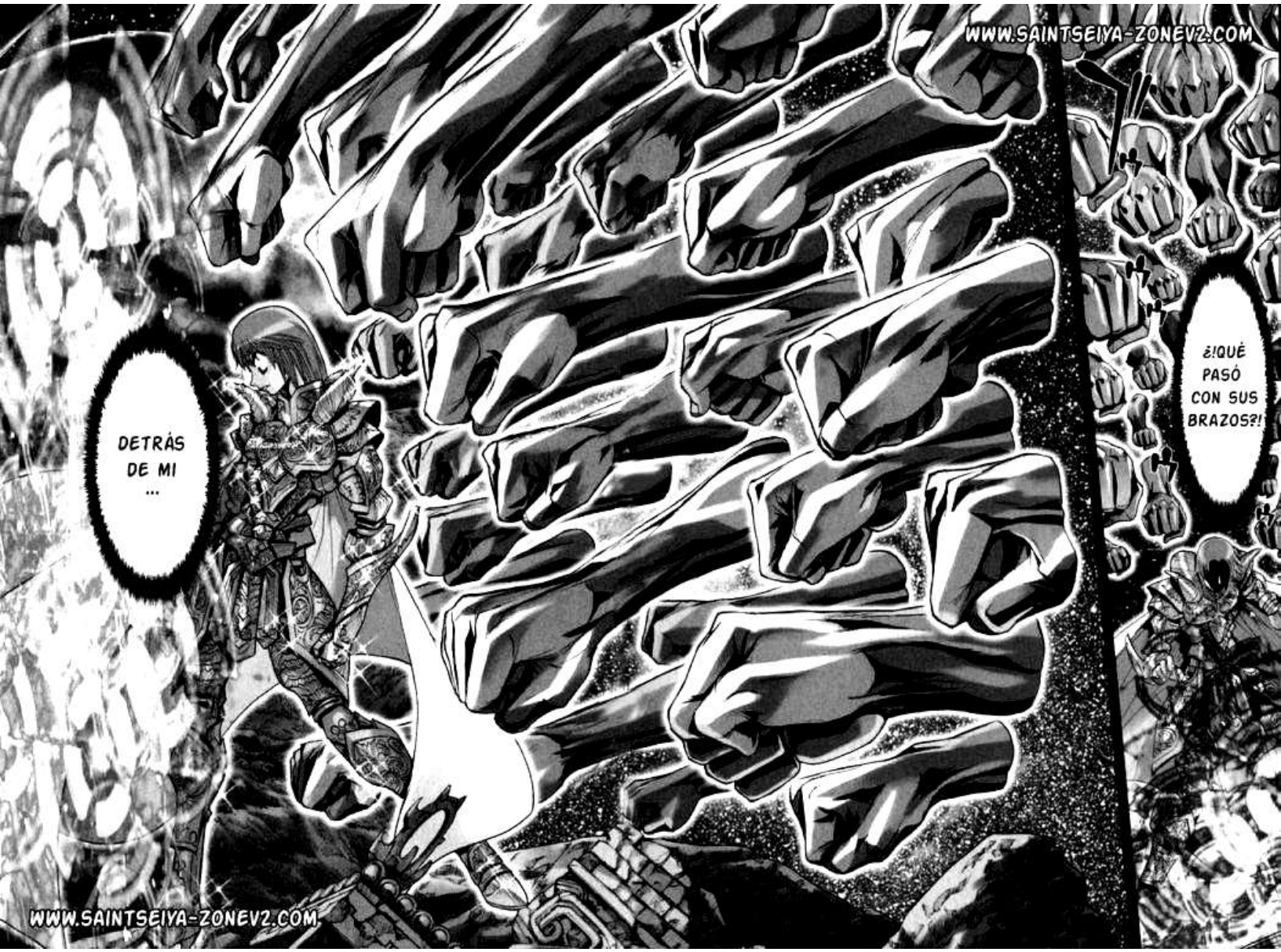
WWW.SAINTSEIYA-ZONEV2.COM
DETRÁS DE MI ...
¿!QUÉ PASÓ CON SUS BRAZOS?!
WWW.SAINTSEIYA-ZONEV2.COM

LOS 100 BRAZOS CORTADOS ATRAVESARÓN POR UN MOMENTO MI DIMENSIÓN ALTERNATIVA Y APARECIERON DETRÁS DE TI
DESTRUYERON EL MURO DE CRISTAL DESDE ADENTRO
!QUE ESTRATEGIA TAN IMPECABLE!
¿!QUÉ SIGNIFICA SU MANERA DE PELEAR?!
¿USA UN SIERVO PARA QUE LUCHE EN SU LUGAR?
ESO NO IMPLICA QUE SEA MENOS PODEROSO
SIMPLEMENTE ES UNA DE SUS HABILIDADES
ADEMÁS SI LO ANALIZAS NO ES EXTRAÑO QUE LO HAGA
WWW.SAINTSEIYA-ZONEV2.COM

ヘカトンの激怒

WWW.SAINTSEIYA-ZONEV2.COM
HEKATON
[ATAQUE DE LOS]
MENIS
[CIEN BRAZOS]

WWW.SAINTSEIYA-ZONEV2.COM
YA QUE DESDE UN PRINCIPIO
LOS DIOSES
神
カミ
という存在だ
そんざい
全ての生物を支配するのが
せいぶつ
¡JAJAJA! ¡NO PUEDES CONTRA MI SOY UN DIOS!
¡NINGUNO DE LOS DOCE TITANES PUEDE PERDER CONTRA UN MORTAL!
¡Y YO SOY UNO DE ELLOS! JAPETO DE LAS DIMENSIONES
DOMINAN A TODAS LAS CRIATURAS
WWW.SAINTSEIYA-ZONEV2.COM

KEKATON
¡LAS CIEN!
ヘカトン
モリュブダイナ
Kekaton Molybdaina
MOLYBDAINA
¡BALAS!
¡¡¡LOS HARÉ DESAPARECER DE ESTE MUNDO!!!
¡CASTIGARÉ A TODOS LOS HUMANOS QUE SE ATREVEN A DESAFIAR A LOS DIOSES!
WWW.SAINTSEIYA-ZONEV2.COM
WWW.SAINTSEIYA-ZONEV2.COM

WWW.SAINTSEIYA-ZONEV2.COM
!JAJAJA! ¿ACASO CREÍSTE QUE PODRÍAS VENCER A UN DIOS?
¡TOTALMENTE ABSURDO!
¡TU VOLUNTAD ES INÚTIL!
NO PROVOCARÁS NINGÚN MILAGRO CON ELLA
¡LOS MILAGROS SON DE SERES DIVINOS!
!!
WWW.SAINTSEIYA-ZONEV2.COM

WWW.SAINTSEIYA-ZONEV2.COM
JAPETO DE LAS DIMENSIONES, AHORA QUE FINALMENTE TE HAS PRESENTADO
小宇宙
EL COSMOS....
AHORA ME CORRESPONDE A MI...
¿¡QUÉ SIGNIFICA ESTA FUERZA QUE ME HACE TITUBEAR?!
¿C-CÓMO?
¿¡QUÉ PASA!?
WWW.SAINTSEIYA-ZONEV2.COM

www.saintseiya-zonev2.com

★ Edición: Shun Piscis
★ Traducción: Lykes

WWW.SAINTSEIYA-ZONEV2.COM

WWW.SAINTSEIYA-ZONEV2.COM

SOY UNO DE LOS SANTOS DORADOS DE ATHENA MI NOMBRE ES MU DE ARIES

Y EN NOMBRE DE NUESTRA DIOSA QUE PROTEGE LA JUSTICIA Y LA PAZ EN ESTA TIERRA

WWW.SAINTSEIYA-ZONEV2.COM

www.saintseiya-zonev2.com

Capítulo 12: "Aquel que libera gran Poder"

Estos scans han sido hechos por el ssz directamente de los tomos japoneses. Esperamos que nuestro trabajo sea respetado y las imágenes aquí compartidas no sean mal utilizadas

WWW.SAINTSEIYA-ZONEV2.COM
アリエス
!ELÉVATE COSMOS!
!EL CARNERO DEL ARDOR DORADO!
!CREA EL MILAGRO!
WWW.SAINTSEIYA-ZONEV2.COM

!!!
¿QUÉ?
¿TODAVÍA LO POSEE?
¿ACASO HARÁ SU ATAQUE AÚN MÁS FUERTE?
!!EL COSMOS DE MU ESTÁ AUMENTANDO!!
Y SU ATAQUE INDIRECTO; LA EXTINCIÓN DE LUZ ESTELAR, PERO SOLO SON ESO... ATAQUES INDIRECTOS
ADEMÁS DE ELLO SU TÉCNICA PRINCIPAL; EL MURO DE CRISTAL
MU POSEE HABILIDADES SOBREHUMANAS COMO LA TELEQUINESIS
PERO SU COSMOS SOLO PUEDE DOMINAR ESO
WWW.SAINTSEIYA-ZONEV2.COM

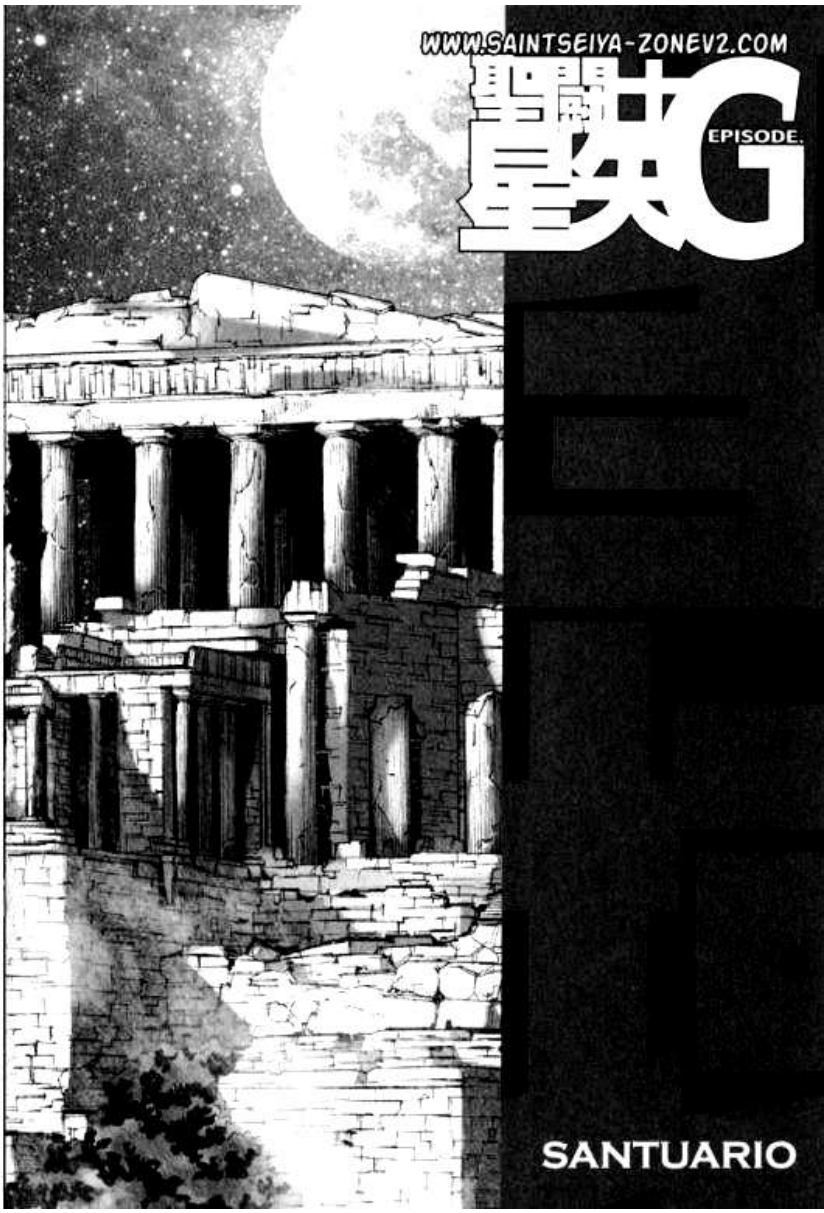
WWW.SAINTSEIYA-ZONEV2.COM
聖闘士星矢G
EPISODE.
SANTUARIO

¡ENTONCES TU RECIBIRÁS EL CASTIGO!

¡DE ACUERDO MU DE ARIES!...

¡POR TENER LA OSADÍA DE ENFRENTARTE A UN DIOS!

WWW.SAINTSEIYA-ZONEV2.COM

!Y SE CONVERTIRÍA EN UN ATAQUE DIRECTO DE INCREÍBLE PODER!

POSEE VARIAS TÉCNICAS SORPRENDENTES, PERO... NO CREO QUE SEA SUFICIENTE

ADEMÁS TODAS ELLAS YA SON DE TREMENDA FUERZA

SI SU PODER PUEDE SOBREPASAR ESO

ENTONCES DEJARÍA DE SER UN ATAQUE INDIRECTO...

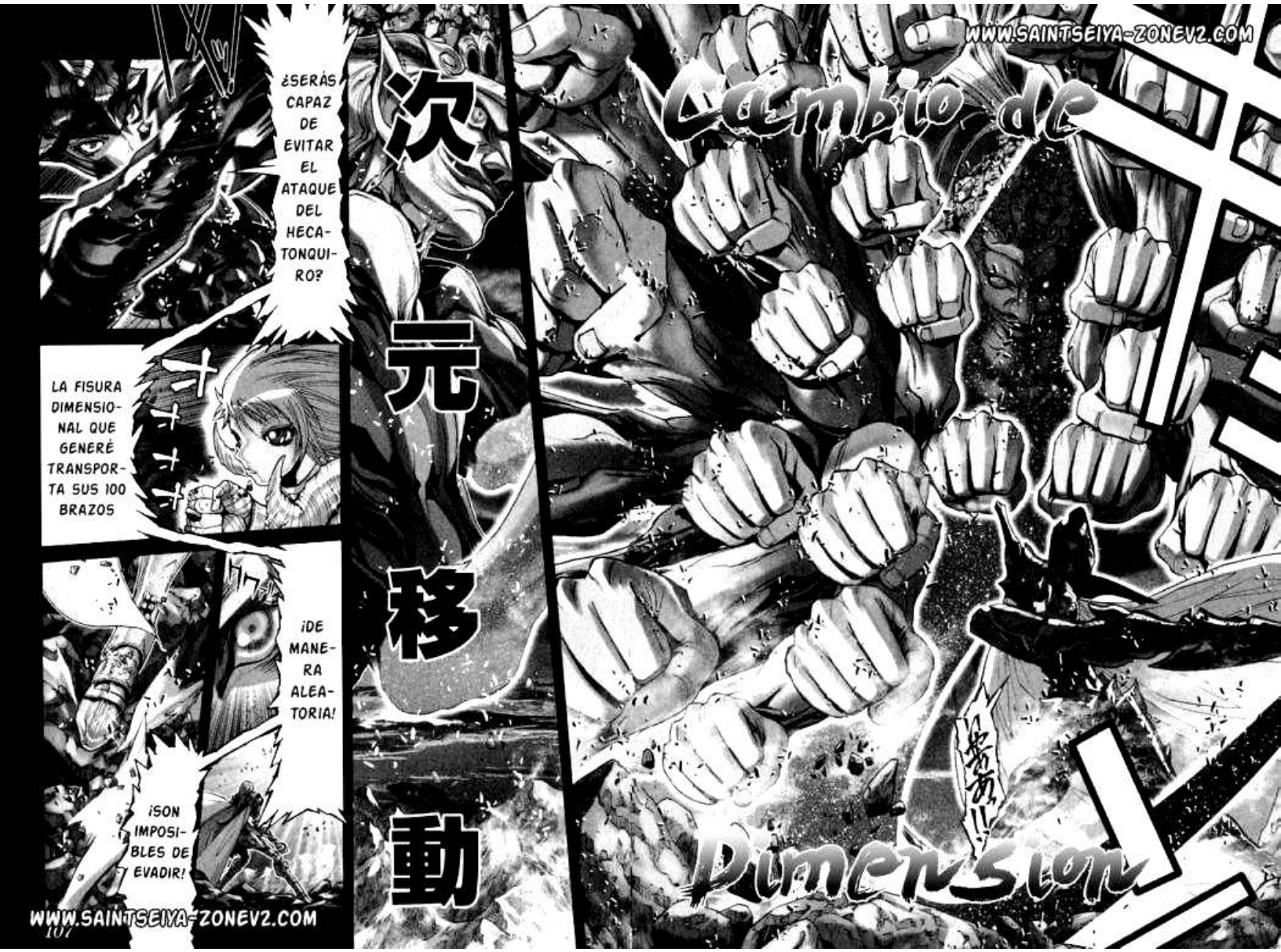
¿SERÁS CAPAZ DE EVITAR EL ATAQUE DEL HECATONQUIRO?
LA FISURA DIMENSIONAL QUE GENERÉ TRANSPORTA SUS 100 BRAZOS
¡DE MANERA ALEATORIA!
¡SON IMPOSIBLES DE EVADIR!
次元移動
Cambio de Dimensión
WWW.SAINTSEIYA-ZONEV2.COM
WWW.SAINTSEIYA-ZONEV2.COM

WWW.SAINTSEIYA-ZONEV2.COM
WWW.SAINTSEIYA-ZONEV2.COM

¿QUÉ ES ESTE GRAN COSMOS QUE SE EXTIENDE POR ESTE PROFUNDO ABISMO?
¿QUÉ?
ESTA ES LA HERENCIA DE MI MAESTRO SHION, EL ATAQUE MÁS PODEROSO DE ARIES...
TE RECONOZCO COMO UN RIVAL PODEROSO, Y ME VEO FORZADO A USAR MIS TÉCNICAS DIRECTAS
JAPETO DE LA DIMENSIÓN, HAS EVADIDO TODOS MIS ATAQUES INDIRECTOS
銀河クラッシュ!?
WWW.SAINTSEIYA-ZONEV2.COM

WWW.SAINTSEIYA-ZONEV2.COM
¿ACASO LO SERÁ CAPAZ DE EVITAR?
¿DEBAJO DEL SUELO?
¡EL ATAQUE SIMULTÁNEO POR TIERRA Y AIRE ALTERA SU PERCEPCIÓN DE LA DISTANCIA!

WWW.SAINTSEIYA-ZONEV2.COM
Stardust
[REVOLUCION DE]
銀河革命
スターダスト
レボリューション
Revolution
[POLVO ESTELAR]
WWW.SAINTSEIYA-ZONEV2.COM

¿ACASO SON METEO-RITOS?
WWW.SAINTSEIYA-ZONEV2.COM
WWW.SAINTSEIYA-ZONEV2.COM

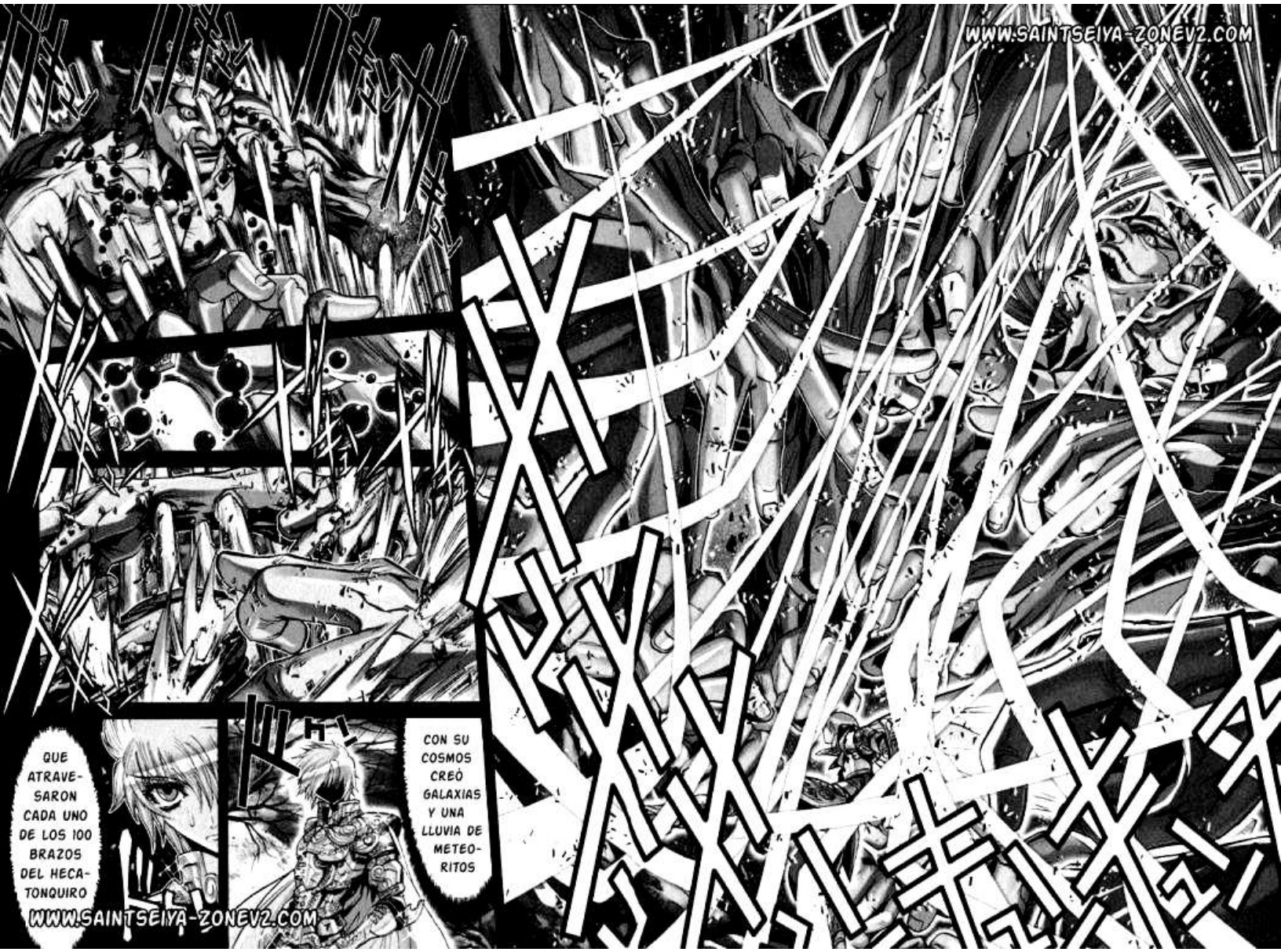
WWW.SAINTSEIYA-ZONEV2.COM
QUE ATRAVESARON CADA UNO DE LOS 100 BRAZOS DEL HECATONQUIRO
CON SU COSMOS CREÓ GALAXIAS Y UNA LLUVIA DE METEORITOS
WWW.SAINTSEIYA-ZONEV2.COM

Y AHORA ESTE DIOS
TE ELOGIO YO QUE SOY UN DIOS
DESPLEGARÁ TODO SU PODER DIVINO
!!!
ASI COMO TU TIENES UN ATAQUE DIRECTO
¡¿TAMBIÉN TIENE ÉL EL PODER DE ATACAR DE IGUAL MANERA?!
WWW.SAINTSEIYA-ZONEVZ.COM

WWW.SAINTSEIYA-ZONEVZ.COM
SU ATAQUE SOBREPASA TODA LÓGICA PARECE UN HOMBRE PACÍFICO
PERO EN SU INTERIOR ESCONDE UN TERRIBLE PODER
破 UN 壊 PODER 的 ABRUMADOR 男
PARECE COMO SU NO DISMINUYERA
INCREÍBLE... ¿VERDAD MU?
SI...EL COSMOS DE JAPETO
NO HA DADO UNA RESPUESTA ACORDE
PERO JAPETO A PESAR DE QUE MU INSULTÓ SU VANIDAD DIVINA

WWW.SAINTSEIYA-ZONEV2.COM

そこまで SUFICIENTE

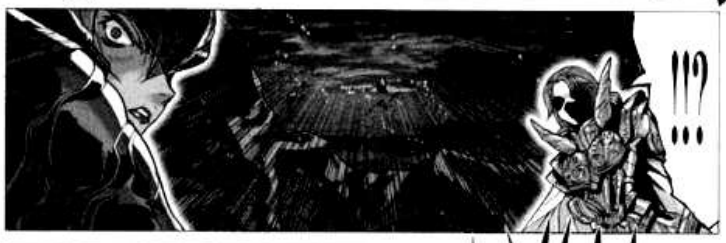

WWW.SAINTSEIYA-ZONEV2.COM

!ES UNA ILUSIÓN!
!!!QUE COSMOS TAN INMENSO... DEFINITIVAMENTE ES DEL DIOS DE LOS DIOSES!!!
クロノス
CRONOS
WWW.SAINTSEIYA-ZONEV2.COM
WWW.SAINTSEIYA-ZONEV2.COM

¡DE INMEDIATO MI SEÑOR!
我が元に帰れ
REGRESA A MI...
SANTOS DE ORO, LA PRÓXIMA VEZ LOS ELIMINARÉ SIN DUDAR
PUES USTEDES HAN DESAFIADO A LOS DIOSES
ESO EQUIVALE AL CASTIGO DE LA MUERTE
WWW.SAINTSEIYA-ZONEV2.COM

WWW.SAINTSEIYA-ZONEV2.COM
JAPETO
HAS TENIDO LA OSADÍA DE VENIR POR TU CUENTA SIN TOMAR MIS ÓRDENES

¿ACASO ME DESAFÍAS?

¡QUIÉN DECIDE!
¡SOY YO!

¡QUERÍA ACABAR CON ELLOS ANTES DE QUE LOS DEMÁS DESPERTARAN!

¡NO! NO ME ATREVERÍA A HACER TAL COSA
CREÍ QUE MI PODER SERÍA SUFICIENTE PARA ACABAR CON LOS SANTOS DORADOS

オレを見ている?
ESTA MIRANDO EN ESTA DIRECCIÓN... ¿ACASO ME MIRA A MI?
TU ERES AQUEL DEL MAL PRESAGIO
NO ES NECESARIO QUE ME CONOZCAS
EL DESTINO DE TODO MORTAL ES VOLUNTAD DE LOS DIOSES
PAREZCES CONOCERME
PERO YO NO CONOZCO A NINGÚN DIOS...
WWW.SAINTSEIYA-ZONEV2.COM

WWW.SAINTSEIYA-ZONEV2.COM
SIENDO JAPETO TAN PODEROSO
FUÉ TOTALMENTE SUMISO CON CRONOS
ESE NO ES EL PUNTO
¡UN COSMOS TAN ABRUMADOR QUE GENERE UNA ILUSIÓN DE ESA MAGNITUD!
¿DE VERDAD HA RESUCITADO...
大神は
復活しているのか
EL DIOS DE LOS DIOSES?...

WWW.SAINTSEIYA-ZONEV2.COM

WWW.SAINTSEIYA-ZONEV2.COM

WWW.SAINTSEIYA-ZONEV2.COM

WWW.SAINTSEIYA-ZONEV2.COM

WWW.SAINTSEIYA-ZONEV2.COM

WWW.SAINTSEIYA-ZONEV2.COM

¿PODRÍA PREGUNTAR A LA DIOSA ATHENA UNA VEZ MÁS ACERCA DE LA NOCHE QUE FUÉ ATACADA?

POR ESA RAZÓN VENGO DIRECTAMENTE HACIA USTED

MI DUDA ES CONTINUA...

ESA ES LA REALIDAD...

FUÉ ATACADA POR AIOROS DE SAGITARIO

NO ES NECESARIO...

NO SENTÍ MALDAD ALGUNA EN SU COSMOS

AUNQUE ESA VEZ YO ME ENFRENTÉ A AIOROS DE SAGITARIO Y ...

SI USTED LO DICE MAESTRO

DEBE SER LA ÚNICA VERDAD

WWW.SAINTSEIYA-ZONEV2.COM

WWW.SAINTSEIYA-ZONEV2.COM

NO QUISIERA RESPONDER A ESO...

¿SHURA DE CAPRICORNIO?...

¿ES UN ASUNTO DE TAL MAGNITUD?

DÍME ...

HMM... PUEDE QUE NO SEA PRECISAMENTE GRAVE ...

LO DEJARÉ A SU CRITERIO SEÑOR...

WWW.SAINTSEIYA-ZONEV2.COM

WWW.SAINTSEIYA-ZONEV2.COM

¡¿ACASO HA VENIDO A ATACARME?!
UGH
ESTÁ JUSTO DETRÁS DE TÍ, ¿ACASO NO LO PUEDES VER?
Gemini
WWW.SAINTSEIYA-ZONEV2.COM
WWW.SAINTSEIYA-ZONEV2.COM

WWW.SAINTSEIYA-ZONEV2.COM

WWW.SAINTSEIYA-ZONEV2.COM

WWW.SAINTSEIYA-ZONEV2.COM
双子座(ジェミニ)は
Gemins
ここに在る
Está aqui
WWW.SAINTSEIYA-ZONEV2.COM

WWW.SAINTSEIYA-ZONEV2.COM
魔Genma幻
[PUÑO DEL]
皇人
拳Ryuken
[SATAN IMPERIAL]
龍
WWW.SAINTSEIYA-ZONEV2.COM

www.saintseiya-zonev2.com

★ Edición: Shun Piscis
★ Traducción: Lykes

WWW.SAINTSEIYA-ZONEV2.COM

WWW.SAINTSEIYA-ZONEV2.COM

TU ALMA DUDA DE MI...

AHORA ES MIA

www.saintseiya-zonev2.com

Capítulo 13: "Aquel que impone Justicia"

Estos scans han sido hechos por el ssz directamente de los tomos japoneses. Esperamos que nuestro trabajo sea respetado y las imágenes aquí compartidas no sean mal utilizadas

WWW.SAINTSEIYA-ZONEV2.COM

WWW.SAINTSEIYA-ZONEV2.COM

¿QUÉ ES ESTO?

SIENTO UN COSMOS QUE EXPLOTA COMO UN VOLCÁN EN ERUPCIÓN...

UN COSMOS INMENSO Y TEÑIDO DE OSCURIDAD ....

¿ACASO SON DOS?

Y AMBOS PROVIENEN DEL CORAZÓN DEL SANTUARIO ...¿DE LA HABITACIÓN DEL GRAN PATRIARCA?

WWW.SAINTSEIYA-ZONEV2.COM

¡UN RELÁMPAGO IMPACTA A SHURA!

AA AH ARGH WAH AH

EL ATAQUE QUE MANIPULA LA MENTE DEL ENEMIGO Y DOBLEGA SU VOLUNTAD...

UN ATAQUE SOLO CONCEDIDO AL PATRIARCA... GENMA RØV-KEN [PUÑO DEL SATÁN IMPERIAL]

SI LLEGA A ATRAVESAR POR COMPLETO EL CEREBRO DEL ENEMIGO...

ES IMPOSIBLE ESCAPAR DEL DOMINIO DE AQUEL QUE LO LANZA

WWW.SAINTSEIYA-ZONEV2.COM

CAPÍTULO 13; "AQUEL QUE HACE JUSTICIA"

第13話 正義ノ者

NO SE DOBLEGA Y CONTINÚA RESISTIÉNDOSE...
SIN EMBARGO EL COSMOS DEL SANTO DE CAPRICORNIO...
¿ACASO ME ES IMPOSIBLE DOMINAR EL ATAQUE?
¿SERÁ QUE UN IMPOSTOR COMO YO NO PUEDE CON ELLA?
SOLO EL PATRIARCA ES EL QUE TIENE DERECHO A ESTA TÉCNICA
WWW.SAINTSEIYA-ZONEV2.COM

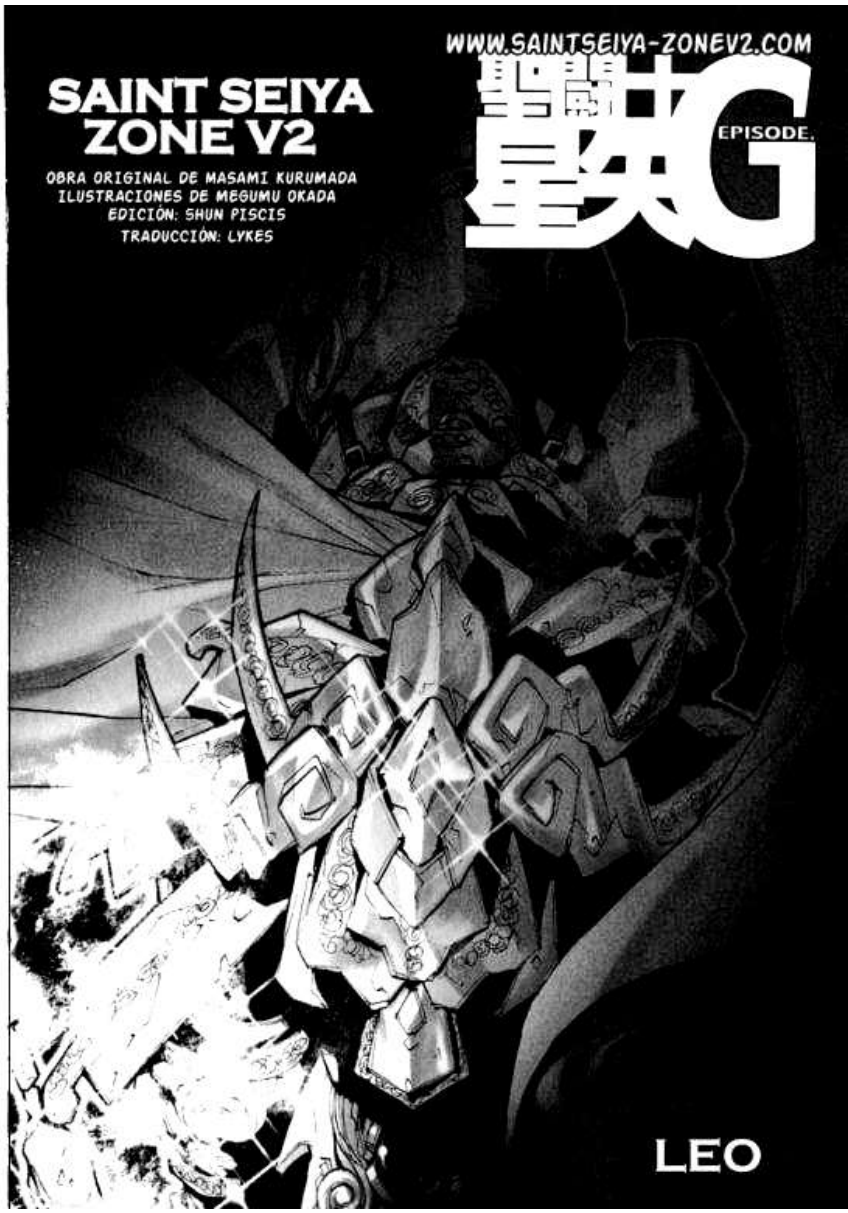
WWW.SAINTSEIYA-ZONEV2.COM
SAINT SEIYA ZONE V2
OBRA ORIGINAL DE MASAMI KURUMADA
ILUSTRACIONES DE MEGUMU OKADA
EDICIÓN: SHUN PISCIS
TRADUCCIÓN: LYKES
聖闘士星矢G
EPISODE.
LEO

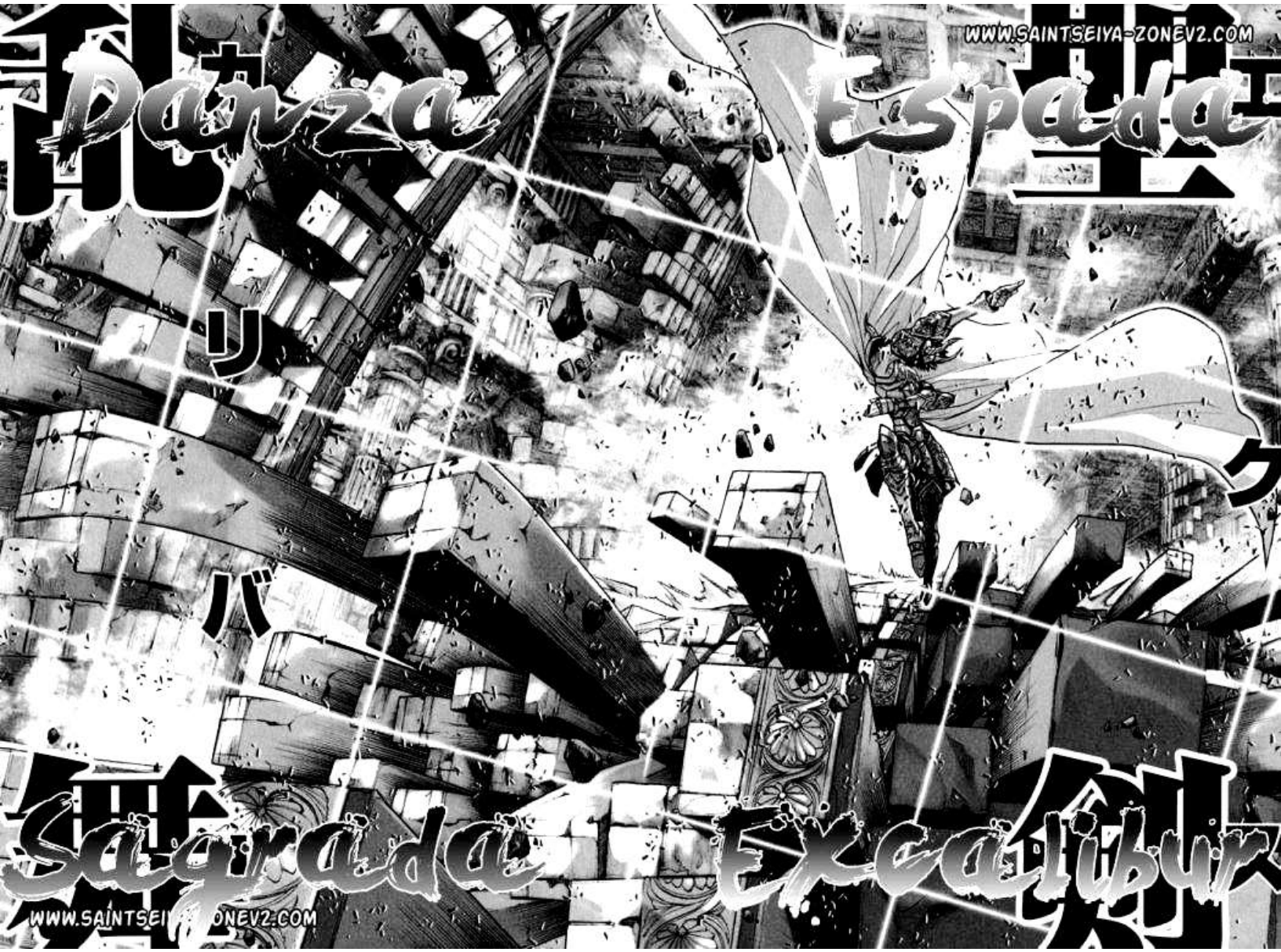
WWW.SAINTSEIYA-ZONEV2.COM
Panza
Espada
リ
バ
Sagrada
Excalibur
WWW.SAINTSEIYA-ZONEV2.COM

AÚN SIENDO DOMINADO TIENE EL COSMOS PARA LANZAR UN ATAQUE ASÍ
!!!
A PESAR DE QUE LO HE BLOQUEADO NO ME LIBRO DE SU EFECTO
PERO ¿¡QUÉ ES LO QUE ME OCURRE!? ¿¡QUIÉN ES ESTE HOMBRE!?
NO PUEDO PENSAR CON CLARIDAD ¿POR QUÉ?
NO PUEDE SER
WWW.SAINTSEIYA-ZONEV2.COM

WWW.SAINTSEIYA-ZONEV2.COM
¿TODO LO QUE ES TANGIBLE QUE ME RODEA SE CORTA A CUADROS?
ES IMPOSIBLE ESQUIVAR ESTA TÉCNICA
ME VERÉ PRESA DE SU FUERZA
¡UN ATAQUE QUE TODO LO CORTA!

サガ Saga
WWW.SAINTSEIYA-ZONEV2.COM
AUNQUE ME SEA IMPOSIBLE ESQUIVAR TU TÉCNICA ...
NO TEMO PORQUE...
AL IGUAL QUE A TI, ME PROTEGE UNA ARMADURA DORADA
力 de Gemini
WWW.SAINTSEIYA-ZONEV2.COM

WWW.SAINTSEIYA-ZONEV2.COM

WWW.SAINTSEIYA-ZONEV2.COM

WWW.SAINTSEIYA-ZONEV2.COM
Galaxian
[EXPLOSION]
銀河爆破
ギャラクシアン
エクスプロージョン
Explosion
[DE GALAXIAS]
WWW.SAINTSEIYA-ZONEV2.COM

¡UGH UH!
¡AH RGH!
¿TODAVÍA TE PUEDES MOVER? VERDADERAMENTE ADMIRABLE SHURA
PERO TODAVÍA PUEDO DOBLEGARTE
¡¡¡RECIBE NUEVAMENTE MI ATAQUE!!!
WWW.SAINTSEIYA-ZONEV2.COM

WWW.SAINTSEIYA-ZONEV2.COM
¿!GALAXIAS?!
砕
SE
け
る
DESTRUYEN

WWW.SAINTSEIYA-ZONEV2.COM
魔皇拳
Rou-Kien
[SATÁN IMPERIAL]
¿AÚN TE RESISTES A MI VOLUNTAD?
¿ASÍ DE PODEROSA ES LA JUSTICIA EN TÍ?
EN ESE CASO TE MOSTRARÉ MI VERDADERO ROSTRO
WWW.SAINTSEIYA-ZONEV2.COM

WWW.SAINTSEIYA-ZONEV2.COM

WWW.SAINTSEIYA-ZONEV2.COM

WWW.SAINTSEIYA-ZONEV2.COM

WWW.SAINTSEIYA-ZONEV2.COM

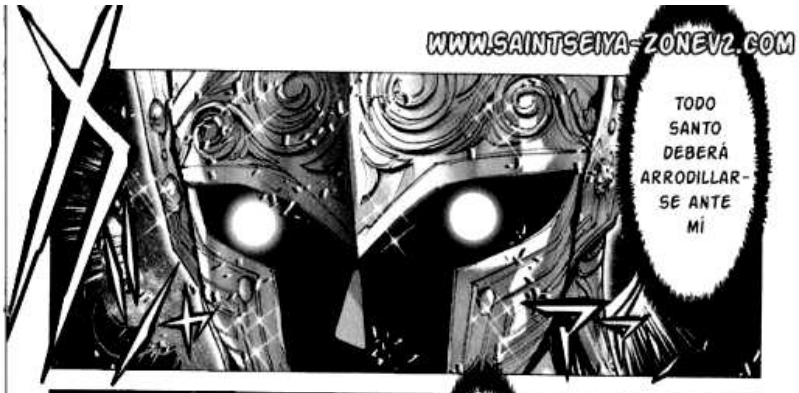

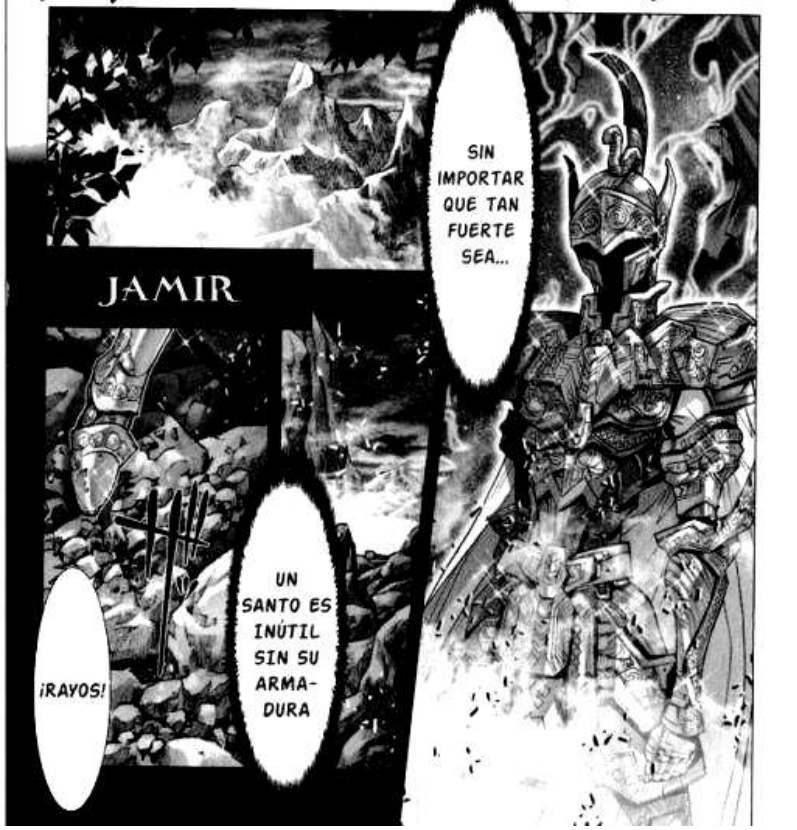

WWW.SAINTSEIYA-ZONEV2.COM

WWW.SAINTSEIYA-ZONEV2.COM

POSEES UN GRAN Y NOBLE CORAZÓN
ERA DE ESPERARSE...
CREE EN LA JUSTICIA QUE AHÍ RESIDE...
COLMILLO, ¡RELAMPAGUEA CON VIDA NUEVAMENTE!
WWW.SAINTSEIYA-ZONEV2.COM

WWW.SAINTSEIYA-ZONEV2.COM
ADEMÁS DEBE SER DEL QUE LLEVA EL COSMOS EN SU INTERIOR, DE UN SANTO
PORQUE PARA PODER REVIVIR A UNA ARMADURA SE NECESITA SANGRE
UNA GRAN CANTIDAD DE ELLA, EL ORÍGEN DE LA VIDA
LA GUERRA EN CONTRA DE LOS DIOSES ESTÁ COMENZANDO NO PERMITIRÉ QUE UN SANTO DE ORO MUERA EN VANO
¡¡¡NO SEAS RIDÍCULO!!! SI TU MUERES ¿DE QUÉ NOS SIRVE?
NO ES NECESARIO SACRIFICAR A NADIE, Y LA ARMADURA, ¡BAH!, NO LA NECESITO

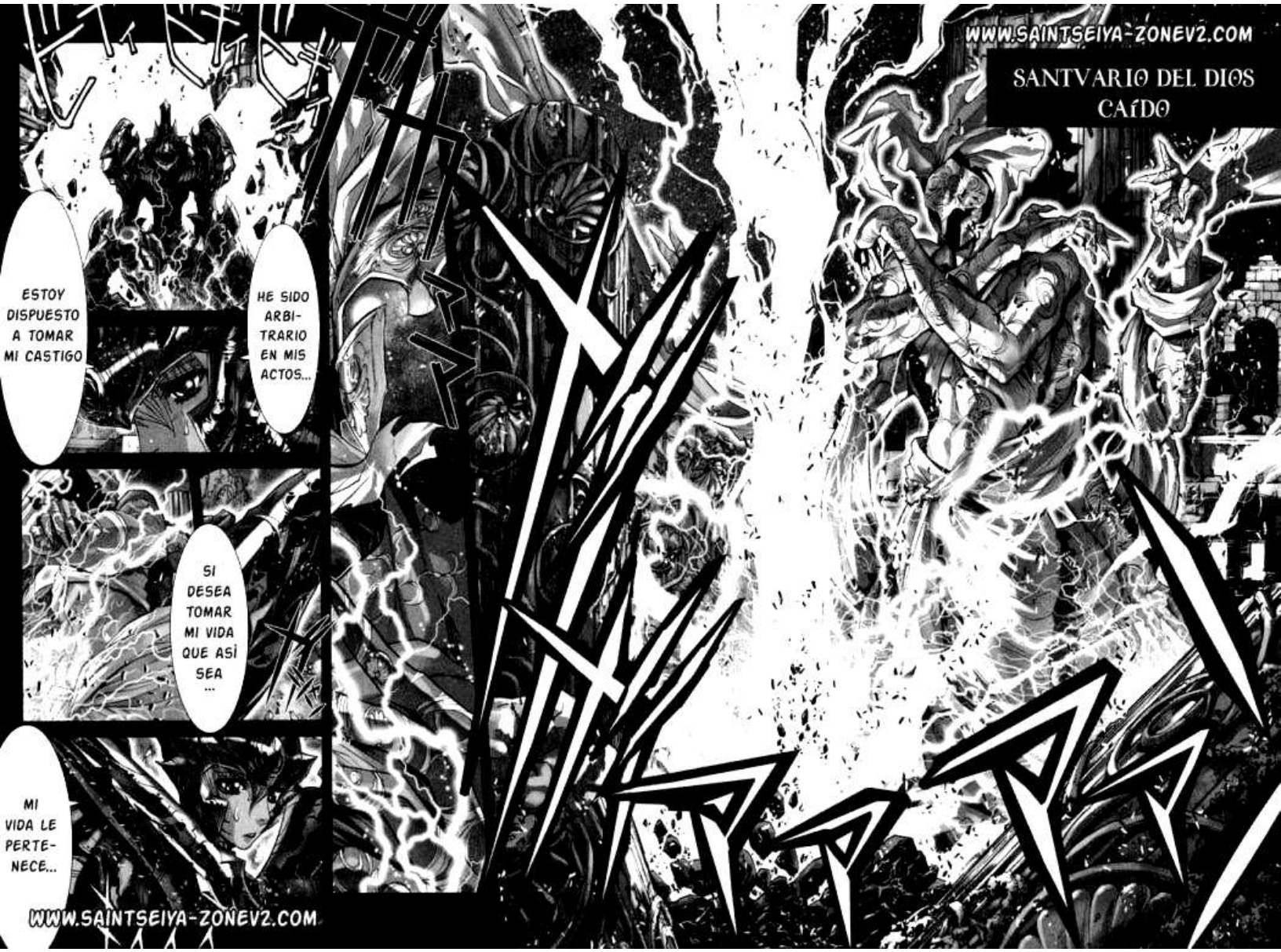
WWW.SAINTSEIYA-ZONEV2.COM
SANTVARIO DEL DIOS CAíDO
ESTOY DISPUESTO A TOMAR MI CASTIGO
HE SIDO ARBI-TRARIO EN MIS ACTOS...
SI DESEA TOMAR MI VIDA QUE ASÍ SEA ...
MI VIDA LE PERTE-NECE...
WWW.SAINTSEIYA-ZONEV2.COM

WWW.SAINTSEIYA-ZONEV2.COM
JAPETO TAMBIÉN PELEA POR LIBERARLO DE EL SELLO QUE LO OPRIME, IMPRUDENTE, SI...
PERO ÉL PIENSA Y ACTÚA POR USTED AL IGUAL QUE YO...
SEÑOR CRONOS ESPERE POR FAVOR
WWW.SAINTSEIYA-ZONEV2.COM

黙れ
SILENCIO
仲間が欲しいのか？
¿NECESITAN ALIADOS?
ならば
ENTONCES
呼んでやろう
LOS TENDRÁN
WWW.SAINTSEIYA-ZONEV2.COM

WWW.SAINTSEIYA-ZONEV2.COM
RUEGO SU PERDÓN
POR FAVOR
CONFÍO EN QUE NO SE REPETIRÁ
ESE NO ES EL PUNTO
¡FUÉ MI FALTA Y NO DUDO EN DAR MI VIDA POR ELLA!
¡FUERA DE AQUÍ HYPERIÓN NO NECESITO DE TU INTERVENCIÓN!
PARA ELLO ES PRECISO QUE TODOS SIGAMOS EN PIE, PUES INDIVIDUALMENTE CADA UNO ES IMPORTANTE
SOMOS LOS ÚNICOS QUE PODEMOS REGRESARLO A SU ANTIGUA GLORIA...
SON 12 TITANES QUE SIRVEN Y PROTEGEN AL DIOS CRONOS

WWW.SAINTSEIYA-ZONEV2.COM
WWW.SAINTSEIYA-ZONEV2.COM

www.saintseiya-zonev2.com

★ Edicion: Shun Piscis
★ Traducción: Lykes

WWW.SAINTSEIYA-ZONEV2.COM

WWW.SAINTSEIYA-ZONEV2.COM

¡IMPO-
SIBLE!

¿LOS
GIGANTES?

WWW.SAINTSEIYA-ZONEV2.COM

www.sainteeiya-zonev2.com

CAPÍTULO 14: "AQUEL QUE SE AGIGANTA"

Estos scans han sido hechos por el ssz directamente de los tomos japoneses. Esperamos que nuestro trabajo sea respetado y las imágenes aquí compartidas no sean mal utilizadas

WWW.SAINTSEIYA-ZONEV2.COM

WWW.SAINTSEIYA-ZONEV2.COM

聖域(サンクチュアリ)を灰燼(かいじん)と帰すのだ

DESTRUYAN LA ESTATUA DE ATHENA, DIOSA DE LA VICTORIA Y LA GUERRA

¡HÁGANLA PEDAZOS!

戦神(せんしん)アテナ像(ぞう)を打(う)ち砕(くだ)き

WWW.SAINTSEIYA-ZONEV2.COM

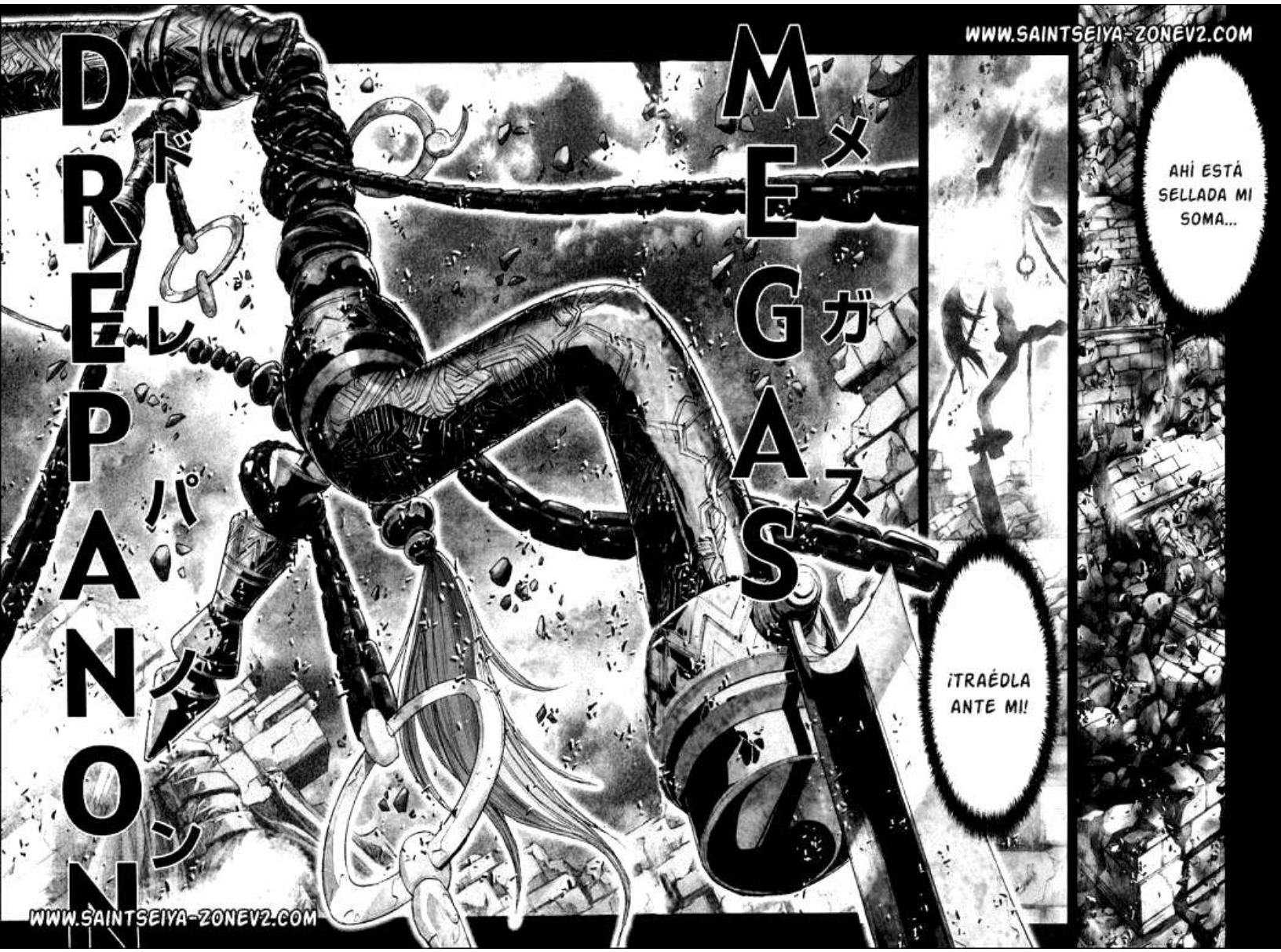
WWW.SAINTSEIYA-ZONEV2.COM
DREPANON
ドレパノン
MEGAS
メガス
AHÍ ESTÁ SELLADA MI SOMA...
¡TRAÉDLA ANTE MI!
WWW.SAINTSEIYA-ZONEV2.COM

JAMIR
我がに跪け
SE DEBERÁ ARRODILLAR ANTE MÍ
キィ キィ キィ キィ
キシィ
YO...
¿ME DES-MAYÉ?
WWW.SAINTSEIYA-ZONEV2.COM

WWW.SAINTSEIYA-ZONEV2.COM
HAY QUE CONCLUIR LOS PRE-PARATIVOS PARA LA ...
¡ESPERE MI SEÑOR NO HACE FALTA QUE SE LO PIDA A LOS GIGANTES!
黙れ
¡SILENCIO!
お前達に別の役目がある
USTEDES ENCARGO UNA MISIÓN APARTE
全ての者よ
TODO HOMBRE
我が
DESTRUID TODO A VUESTRO PASO ES MI VOLUNTAD
お前達の復活の儀を行う
REVIVAN A LOS TITANES RESTANTES

YA SE HA RETIRADO, ¿NO ES CIERTO?
AIORIA... ÉL...
¡AH! ÉL DE SEGURO SE HUBIERA SONROJADO AL DECÍRTELO EN PERSONA
¿LÍMITE?
QUIZÁ DESCUBRIÓ EL LÍMITE DE SU PROPIO PODER
CREO QUE ÉL HA PERCIBIDO ALGO DURANTE TU PELEA EN CONTRA DEL TITÁN
NO DIJO NADA, PERO... SE QUE ALGO LE PREOCUPA
PUES A PESAR DE ESTAR DESTINADO A COMBATIR A LOS DIOSES, TAN SOLO POSEE DOS TÉCNICAS, EL RELÁMPAGO DE VOLTAJE Y EL PLASMA RELÁMPAGO
AL VER TUS HABILIDADES SOBRENATURALES Y LA GRAN CANTIDAD DE TÉCNICAS QUE POSEES, ¿NO PARECE LÓGICO QUE SE HAYA PERCATADO DE SU INEXPERIENCIA?
WWW.SAINTSEIYA-ZONEV2.COM

WWW.SAINTSEIYA-ZONEV2.COM
NO TE DEBERÍAS LEVANTAR, MEJOR DESCANZA UN PAR DE DÍAS...
!?
LAMENTO SER UNA CARGA ALDEBARÁN...
¡NO DIGAS ESO!, NO ES UN PROBLEMA SOBRETODO CON TU ESFUERZO
A PESAR DE TODAS TUS HERIDAS TÚ REPARASTES LA ARMADURA DE AIORIA
AÚN CUANDO TUS FUERZAS Y TU COSMOS ERAN MERMADAS AL LÍMITE...
GRACIAS A TÍ LA ARMADURA DE LEO HA REGRESADO A LA VIDA
AHORA ES VERDADERAMENTE EL LEÓN DORADO, REBOSANTE DE SOBERBIA Y GALA...
YO TE LO AGRADEZCO EN NOMBRE DE AIORIA...

WWW.SAINTSEIYA-ZONEV2.COM

WWW.SAINTSEIYA-ZONEV2.COM

WWW.SAINTSEIYA-ZONEV2.COM
黄金の牙が楽園を造るか
地獄を生むか
彼が選択するのです
SU COLMILLO DORADO
PUEDE CONCEBIR
UN PARAÍSO O UN INFIERNO
ESA SERÁ SU ELECCIÓN
WWW.SAINTSEIYA-ZONEV2.COM

¡ENEMIGO INVADE!
EL
AARGH
SIRVIENTES DE CRONOS
WWW.SAINTSEIYA-ZONEV2.COM

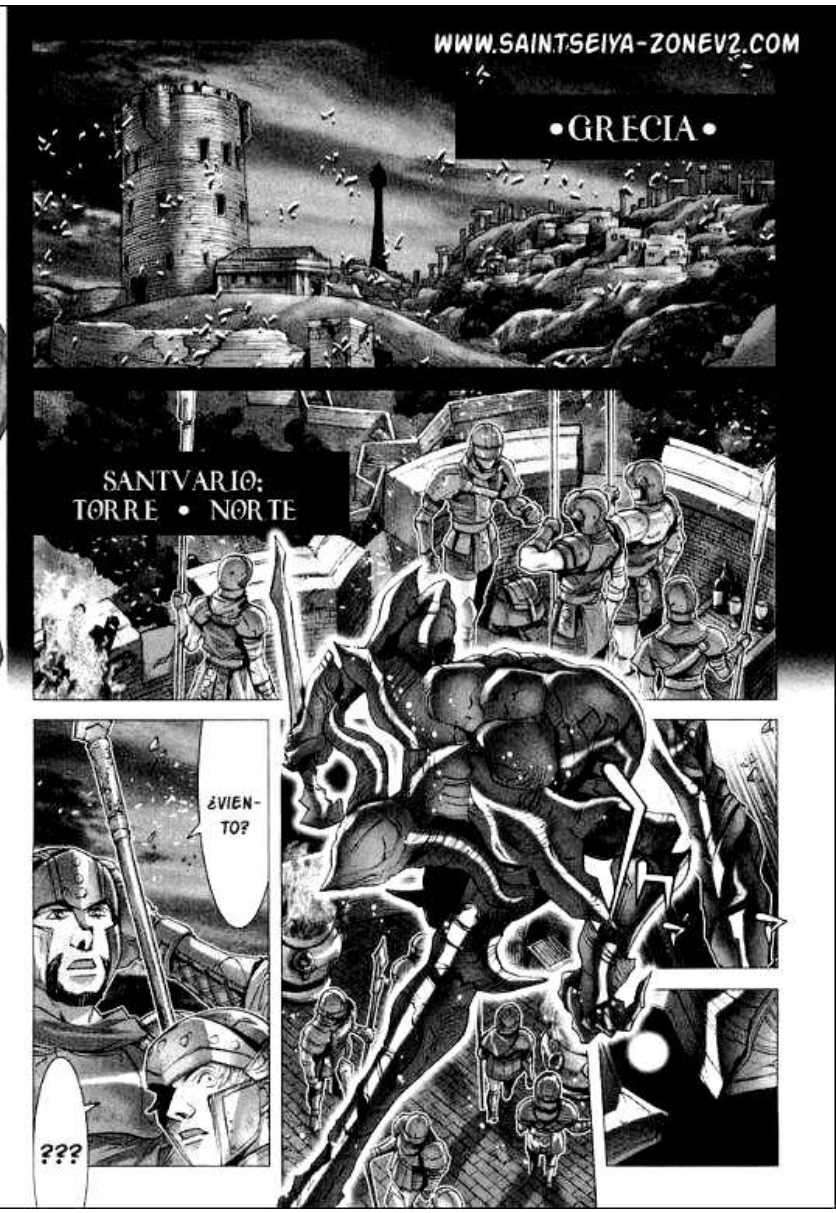
WWW.SAINTSEIYA-ZONEV2.COM
•GRECIA•
SANTVARIO:
TORRE • NORTE
¿VIEN-
TO?
???

WWW.SAINTSEIYA-ZONEV2.COM

WWW.SAINTSEIYA-ZONEV2.COM

WWW.SAINTSEIYA-ZONEV2.COM

WWW.SAINTSEIYA-ZONEV2.COM
¡YO ME ENCARGO DE ESTO!
おおおお
¡ES UNA SANTA DE PLATA!
¡UNA ARMADURA DE PLATA!

WWW.SAINTSEIYA-ZONEV2.COM
¡A PESAR DE SER TANTOS NO PUDIMOS VENCER AL ENEMIGO, Y ELLA SOLA PUDO CON TODOS!
A PESAR DE HABERLOS DERROTADO A TODOS SIENTO ALGO EXTRAÑO
QUE EXTRAÑO...
おかしい
REALMENTE ES UN SANTO DE PLATA
WWW.SAINTSEIYA-ZONEV2.COM

WWW.SAINTSEIYA-ZONEV2.COM
巨大な小宇宙が
きょだい
コスモ
迫ってくる
せま
se aproxima
cosmos
pascomunal
WWW.SAINTSEIYA-ZONEV2.COM

WWW.SAINTSEIYA-ZONEV2.COM
!!!!
¡UNA FUERZA MUY VIOLENTA PARA SER HUMANA!
UGHH
¡¡¡¡JA!!! ¿NO TE APLASTÉ?
¡MALDITO! QUIÉN ERES
HA PASADO MUCHO DESDE QUE ALGUIÉN RECIBIÓ MI ATAQUE Y SOBREVIVIÓ MUJER
QUÉ ¿QUÉ ES ESTO?
!!!
WWW.SAINTSEIYA-ZONEV2.COM

WWW.SAINTSEIYA-ZONEV2.COM
Phoenix
SOY LYAKOS DE ESCARLATA
SOY UNO DE LOS 9 GIGANTES AL SERVICIO DEL DIOS CRONOS
Ryuex
WWW.SAINTSEIYA-ZONEV2.COM

WWW.SAINTSEIYA-ZONEV2.COM

WWW.SAINTSEIYA-ZONEV2.COM

MÁS BIEN DE UNA BESTIA...
BAH, DA LO MISMO ¡NO TE MUEVAS!
¡MUY BIEN BUENA CHICA!
¡SE DETUVO QUE MONTÓN DE SENTIMENTALES!
A MENOS QUE PREFIERAS VENIR Y TOMAR SU LUGAR
SI LO HACES APLASTARÉ A ESTA MUJER
WWW.SAINTSEIYA-ZONEV2.COM

WWW.SAINTSEIYA-ZONEV2.COM
¿QUÉ?
¡ALGUIÉN HA VENIDO EN TU AUXILIO!
SIN EMBARGO ESTE COSMOS NO EMANA UNA SENSACIÓN HUMANA

WWW.SAINTSEIYA-ZONEV2.COM
WWW.SAINTSEIYA-ZONEV2.COM

UGHH
¡UN PUNZANTE DOLOR RECORRE TODO MI CUERPO!
¿QUÉ? ¿Y ESTAS CINCO MARCAS?
¿TANTO DISFRUTAS DESTRUÍR?
¿SON ACASO DE SUS DEDOS?
TÚ QUE GUSTAS DE APLASTAR TODO AQUELLO CON VIDA
WWW.SAINTSEIYA-ZONEV2.COM

WWW.SAINTSEIYA-ZONEV2.COM
ENTIENDE POR LAS BUENAS
TE APLASTARÉ COMO A UN INSECTO
NO PUEDO ENFRENTARLE COMO UN SIMPLE MORTAL
¡UNA RODILLA CON TODO EL PESO DE UN GIGANTE!

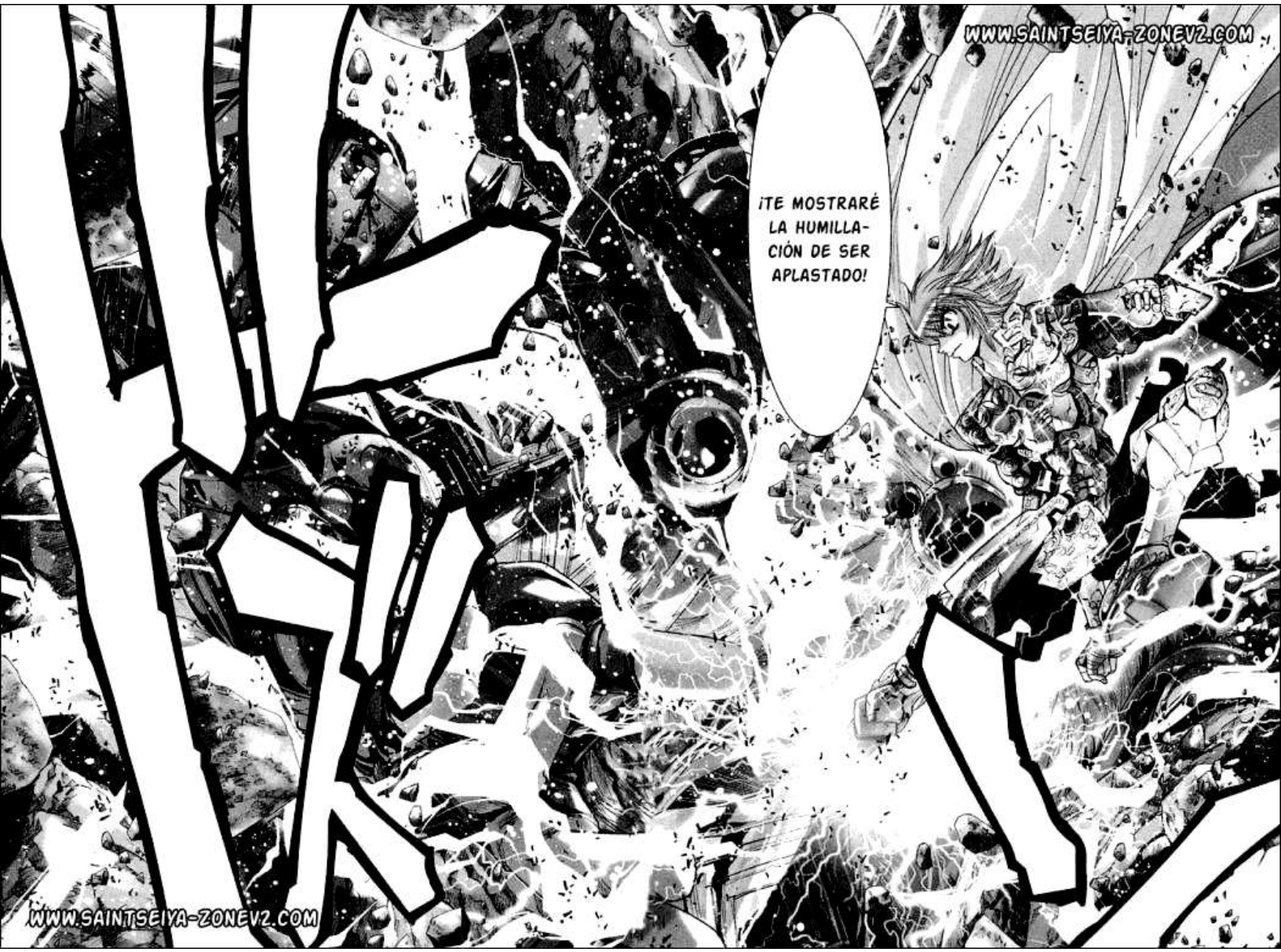

WWW.SAINTSEIYA-ZONEV2.COM
WWW.SAINTSEIYA-ZONEV2.COM

WWW.SAINTSEIYA-ZONEV2.COM
El Leo
TÚ QUE HUMILLAS A AQUEL QUE ES PEQUEÑO TE MOSTRARÉ EL VERDADERO PODER
LEVÁNTATE PROBARÁS MI NUEVA ARMADURA DORADA
PERO SOBRE TODO ...
Dorado
WWW.SAINTSEIYA-ZONEV2.COM

www.saintseiya-zonev2.com

★ Edición: Shun Piscis
★ Traducción: Lykes

WWW.SAINTSEIYA-ZONEV2.COM

WWW.SAINTSEIYA-ZONEV2.COM

¡TE ATREVISTES A INSULTAR A MI COMPAÑERA!

¡NO TE LO PERDONARÉ!

¿¡QUÉ SIGNIFICA ESTE ATAQUE?!

ENTERRAR EL CUERPO DE UN GIGANTE CON UN SOLO MOVIMIENTO...

¡UN MORTAL NO PUEDE TENER TAL FUERZA!

MALDITO

¿QUIÈN ERES?

WWW.SAINTSEIYA-ZONEV2.COM

WWW.SAINTSEIYA-ZONEV2.COM

www.sainteeiya-zonev2.com

CAPÍTULO 15: "AQUEL DEL COLMILLO DORADO"

Estos scans han sido hechos por el ssz directamente de los tomos japoneses. Esperamos que nuestro trabajo sea respetado y las imágenes aquí compartidas no sean mal utilizadas

¡¡¡AIORIA Y SU ARMADURA REGRESAN A LA VIDA!!!
¡ES COMO SI UN RELÁMPAGO ATRAVESARA MI BRAZO!
¡MI HOMBRO SE DISLOCÓ!
WWW.SAINTSEIYA-ZONEV2.COM

WWW.SAINTSEIYA-ZONEV2.COM
¿QUIÉN SOY... PREGUNTAS?
SOY QUIÉN PULVERIZARÁ TU CORAZÓN Y EL RESTO DE TU CUERPO CON ÉL...
¡INFELIZ DIOS MORIBUNDO!

WWW.SAINTSEIYA-ZONEV2.COM
WWW.SAINTSEIYA-ZONEV2.COM

WWW.SAINTSEIYA-ZONEV2.COM

WWW.SAINTSEIYA-ZONEV2.COM

¡ES IMPOSIBLE QUE UN INSECTO LE HAGA ESO A UN GIGANTE!
¡YO NO LO PERMITIRÉ!
¿ACASO DICES QUE LOS MORTALES SIEMPRE DEBEN ESTAR SUBYUGADOS A LOS DIOSES?
¿QUIÉN DEFINIÓ QUE EL MUNDO FUERA ASÍ?
¡¡¡NO PUEDO HACERLO!!!
¡¡¡UN MORTAL NO PUEDE HUMILLAR A UN DIOS!!!
WWW.SAINTSEIYA-ZONEV2.COM

¡UGHHH!
ARRGH ...
YO, QUE SOY UNO DE LOS TITANES ...
¿ESTÁ MI CUERPO SIENDO PULVERIZADO SIN QUE SIENTA DOLOR?
¡LOS MORTALES NO SON MÁS QUE INSECTOS PARA MI!
WWW.SAINTSEIYA-ZONEV2.COM

WWW.SAINTSEIYA-ZONEV2.COM
¡SON TONTERIAS QUE LOS DIOSES MISMOS INVENTARON!
¿POR QUÉ HABRÍAMOS LOS MORTALES DE APEGARNOS A ELLAS?
WWW.SAINTSEIYA-ZONEV2.COM

WWW.SAINTSEIYA-ZONEV2.COM
神が作った
かみ つく
幻想だ
げん そう
QUE LOS MORTALES SOMOS MÁS DÉBILES QUE LOS DIOSES...
ES UN ENGAÑO CREADO POR USTEDES
WWW.SAINTSEIYA-ZONEV2.COM

TEMPLO DE ARIES
DETENTE ...
WWW.SAINTSEIYA-ZONEV2.COM

WWW.SAINTSEIYA-ZONEV2.COM
SANTUARIO
Las 12 Casas

WWW.SAINTSEIYA-ZONEV2.COM
REALMENTE NO LO CREERÍA
ARIES, TAURO Y GÉMINIS NO TIENEN GUARDIÁN
PERO NO PENSÉ QUE SERÍAS TAN ILUSO DE CREER POSIBLE PASAR TAN LIBREMENTE A TRAVÉS DE LOS TEMPLOS DEL ZODÍACO
WWW.SAINTSEIYA-ZONEV2.COM

WWW.SAINTSEIYA-ZONEV2.COM

WWW.SAINTSEIYA-ZONEV2.COM

www.saintseiya-zonev2.com

★ Edición: Shun Piscis
★ Traducción: Lykes

WWW.SAINTSEIYA-ZONEV2.COM

SAINT SEIYA ZONE
EPISODE G

EPISODE.G

Leo

Shun Pisces

Lykos

WWW.SAINTSEIYA-ZONEV2.COM

WWW.SAINTSEIYA-ZONEV2.COM

第16話 悪鬼ナル者
Capítulo 16

WWW.SAINTSEIYA-ZONEV2.COM

www.saintseiya-zonev2.com

CAPÍTULO 16: "AQUEL QUE SE CONVIERTE EN DEMONIO"

Estos scans han sido hechos por el ssz directamente de los tomos japoneses. Esperamos que nuestro trabajo sea respetado y las imágenes aquí compartidas no sean mal utilizadas

WWW.SAINTSEIYA-ZONEV2.COM

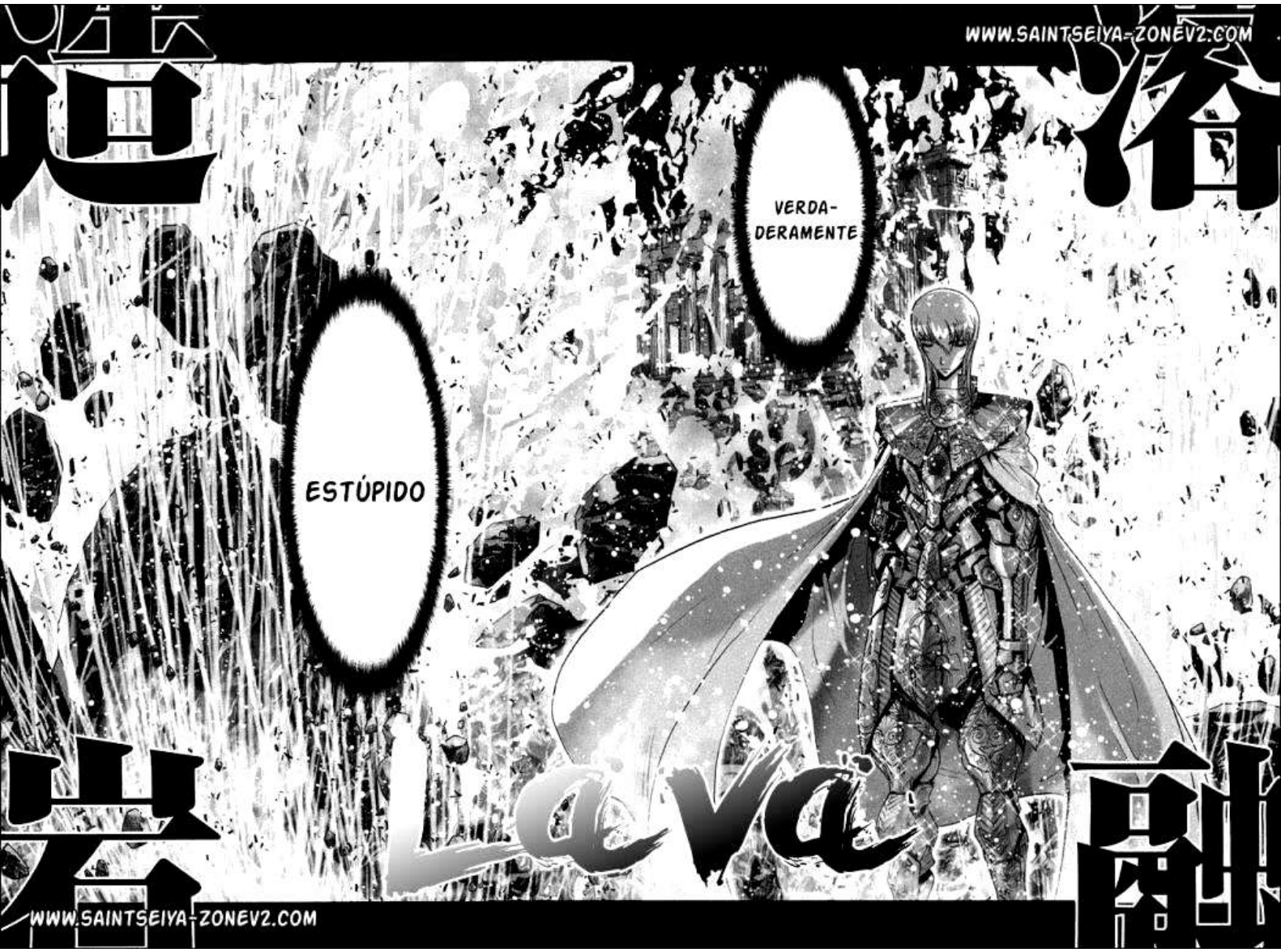

WWW.SAINTSEIYA-ZONEV2.COM

LAVA
...
LOS GIGANTES VIVIMOS GRACIAS AL SOPLO DE VIDA DE GEA, LA TIERRA
WWW.SAINTSEIYA-ZONEV2.COM
WWW.SAINTSEIYA-ZONEV2.COM

AQUEL QUE RIGE EL PULSO DE LA TIERRA
MI NOMBRE ES KYANOS PHLOX [LLAMA AZUL]
WWW.SAINTSEIYA-ZONEV2.COM
WWW.SAINTSEIYA-ZONEV2.COM

WWW.SAINTSEIYA-ZONEV2.COM

WWW.SAINTSEIYA-ZONEV2.COM

EL MUNDO DE FUEGO DESAPARECE
¿¡QUÉ, QUÉ ES ESTE LUGAR?!
ELIMINARÉ ESE MUNDO CREADO POR LOS DIOSES
SOMOS MUY DIFERENTES SIN EMBARGO
WWW.SAINTSEIYA-ZONEV2.COM
WWW.SAINTSEIYA-ZONEV2.COM

WWW.SAINTSEIYA-ZONEV2.COM
AUNQUE SEAS UN DIOS
DE MI COMO UN MORTAL
PUEDO HACERTE TEMER
CONO-CERÁS EL MIEDO
WWW.SAINTSEIYA-ZONEV2.COM

PARECES NO ESCUCHAR
¿AH SI?...
ESTE LLANTO COMO COSMOS
¿QUÉ?
LLANTO DE UN DIOS...
LO QUE CAUSA ESTE GRITO TEMEROSO ES...
WWW.SAINTSEIYA-ZONEV2.COM

WWW.SAINTSEIYA-ZONEV2.COM
TEMERLE A UN MORTAL
¿QUÉ DICES? LOS DIOSES...
QUE UN DIOS NO TEME DE LOS MORTALES
MORTAL, TE ENSEÑARÉ
TONTERÍAS
DAN LÁSTIMA
PUÉS ESTOS SÓLO PUEDEN TEMERLE A LOS DIOSES

WWW.SAINTSEIYA-ZONEV2.COM
人
ひと
の
力
ちから
De un Mortal
WWW.SAINTSEIYA-ZONEV2.COM

WWW.SAINTSEIYA-ZONEV2.COM
Lightning Bolt
[RELÁMPAGO DE VOLTAGE]
Roca de Fuego
WWW.SAINTSEIYA-ZONEV2.COM

WWW.SAINTSEIYA-ZONEV2.COM
WWW.SAINTSEIYA-ZONEV2.COM

¿¡QUÉ?! ¿QUIÉN ES ESTE HOMBRE?
QUE SE ATREVE A LEVANTAR SU PUÑO CONTRA UN GIGANTE... ¡UN DIOS!
SIN EL MÁS MÍNIMO TITUBEO
¿QUÉ ACASO NO LE TEME A LOS DIOSES?
ARGHH
!!!
!!!
!!!
!!!
WWW.SAINTSEIYA-ZONEV2.COM
WWW.SAINTSEIYA-ZONEV2.COM

NO LO SÉ DIME TÚ
¿CREES QUE NO SERÁS CASTIGADO?
ES QUE ACASO ERES ESTÚPIDO?
ARRGH
WWW.SAINTSEIYA-ZONEV2.COM

WWW.SAINTSEIYA-ZONEV2.COM
¡NADA DETIENE A ESTE HOMBRE NI LA IRA NI EL CASTIGO DIVINO!
LOS MORTALES SIEMPRE HAN TEMIDO A LOS DIOSES PERO...
ES QUE ACASO TÚN AÚN SIENDO UN SANTO...
¿NO LE TEMES A LOS DIOSES?
¡HHO!

¿CREES QUE LOS DIOSES SON PERDONADOS POR TODO LO QUE LE HACEN A LA HUMANIDAD?
WWW.SAINTSEIYA-ZONEV2.COM
WWW.SAINTSEIYA-ZONEV2.COM

COMO
DEIDADES TAN DEFECTUOSAS
ESTOY A SALVO
...
LO SON
DERROTÓ AL GIGANTE TAN FÁCILMENTE
USTEDES
Y AIORIA PARECE...
WWW.SAINTSEIYA-ZONEV2.COM

WWW.SAINTSEIYA-ZONEV2.COM
¡SU DIVINIDAD RESIDE EN SU ALARDE DE PODER!
¡MATAN A LOS OTROS SERES PARA HUMILLARLOS!
COMO PARA RECONOCER
¡LOS MORTALES NO SOMOS TAN ESTÚPIDOS!

WWW.SAINTSEIYA-ZONEV2.COM
神を討つ悪鬼だ
Un Demonio
Que Vence a los Dioses
NO ME PARECES UN DIOS
NO ERES INMORTAL NI UNA DEIDAD
ERES UN SIMPLE MONSTRUO
WWW.SAINTSEIYA-ZONEV2.COM

WWW.SAINTSEIYA-ZONEV2.COM

WWW.SAINTSEIYA-ZONEV2.COM

WWW.SAINTSEIYA-ZONEV2.COM

WWW.SAINTSEIYA-ZONEV2.COM

Y ESTE SANTUARIO QUE ALBERGA LA MALDAD
¡LO HARÉ DESAPARECER!
LO ESQUIVÓ...
UNA VELOCIDAD PROPIA DE UN INSECTO COMO TÚ
WWW.SAINTSEIYA-ZONEV2.COM

WWW.SAINTSEIYA-ZONEV2.COM
¡MALDITOS HUMANOS A USTEDES LOS RECONOZCO COMO
UÑAS ROJAS
¡LA MALDAD PURA!

DEJA QUE VENGA A MI...
SHAKA, PUEDES IRTE SIN HACER ALGO INNECESARIO
¿YA NO DEFENDERÁS EL SANTUARIO?
ESTÁ BIEN, TE LO CEDO
PUEDES COMPROBARLO POR TÍ MISMO
MORTALES DÉBILES Y ESTÚPIDOS.
¿ALGUNA RAZÓN PARA RETIRARTE, O ES QUE HUYES ATERRORIZADO?
WWW.SAINTSEIYA-ZONEV2.COM

WWW.SAINTSEIYA-ZONEV2.COM
¿SERÁS CAPAZ DE DERROTARME?
ERES MUY GRANDE PARA PODER ATRAPARME
¡LO HARÉ INMEDIATAMENTE!
TANTO ARIES COMO TAURO ESTÁN SIN GUARDIÁN
NO TE ATREVAS A INTERVENIR EN MIS ASUNTOS
¡ESPERA SHAKA!
ATRAVIESA LOS TEMPLOS Y VEN DONDE TE ESPERO
!!

¿QUÉ DEMONIOS ES ESTO?
MÁSCARAS DE MUERTE
UNA INFINIDAD DE ROSTROS
!!!
WWW.SAINTSEIYA-ZONEV2.COM
WWW.SAINTSEIYA-ZONEV2.COM

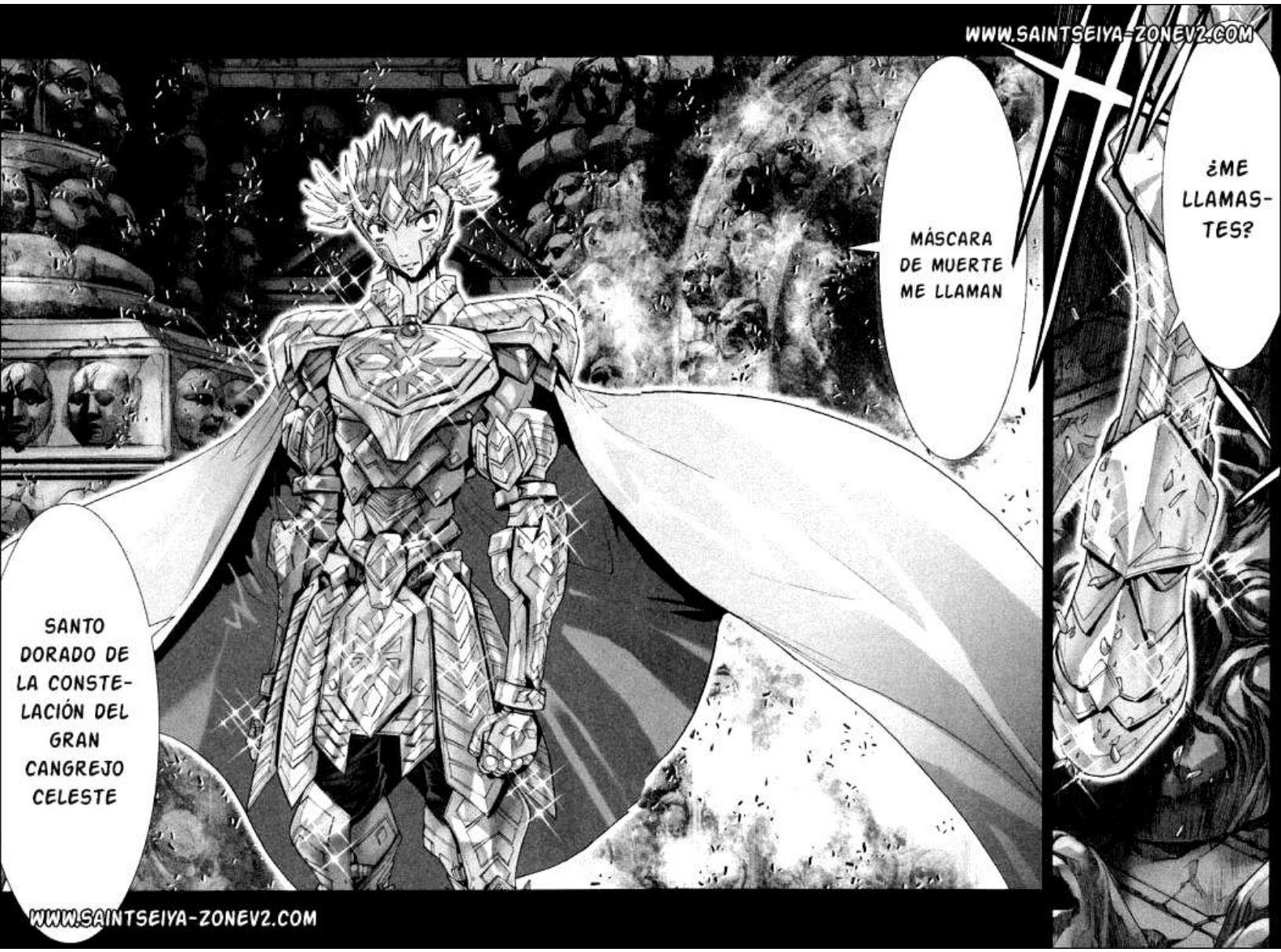
WWW.SAINTSEIYA-ZONEV2.COM
¿ME LLAMASTES?
MÁSCARA DE MUERTE ME LLAMAN
SANTO DORADO DE LA CONSTELACIÓN DEL GRAN CANGREJO CELESTE
WWW.SAINTSEIYA-ZONEV2.COM

¡El Gigante contra la Maldad
La batalla más
cruel da inicio!
sszV2

www.saintseiya-zonev2.com

★ Edición: Shun Piscis
★ Traducción: Lykes
★ Coloreado: Shun Piscis

WWW.SAINTSEIYA-ZONEV2.COM

WWW.SAINTSEIYA-ZONEV2.COM

¿ASÍ QUE LOS SANTOS SOMOS LA MALDAD ENCARNADA?

SI... ESTOY TOTALMENTE DE ACUERDO CONTIGO

YO SOY EL IDEAL PARA SER ...

LA MÁS PURA MALDAD

WWW.SAINTSEIYA-ZONEV2.COM
ESAS MÁSCARAS DE MUERTE SON PRUEBA DE MI PODER
HOMBRES, MUJERES
ANCIANOS Y NIÑOS
MUERTOS EN MI TEMPLO
ALGO COMO TÚ NO DEBERÍA HABLAR DE MUERTOS
SUFICIENTE, ¿NO MONSTRUO?
LLEGAN A SUPERAR LOS LÍMITES QUE LES IMPONEMOS
WWW.SAINTSEIYA-ZONEV2.COM

WWW.SAINTSEIYA-ZONEV2.COM

Saint Seiya

www.sainteeiya-zonev2.com

聖闘士星矢Ω

Capitulo 17; "Aquel que Guía al más allá"

Estos scans han sido hechos por el ssz directamente de los tomos japoneses. Esperamos que nuestro trabajo sea respetado y las imágenes aquí compartidas no sean mal utilizadas

WWW.SAINTSEIYA-ZONEV2.COM

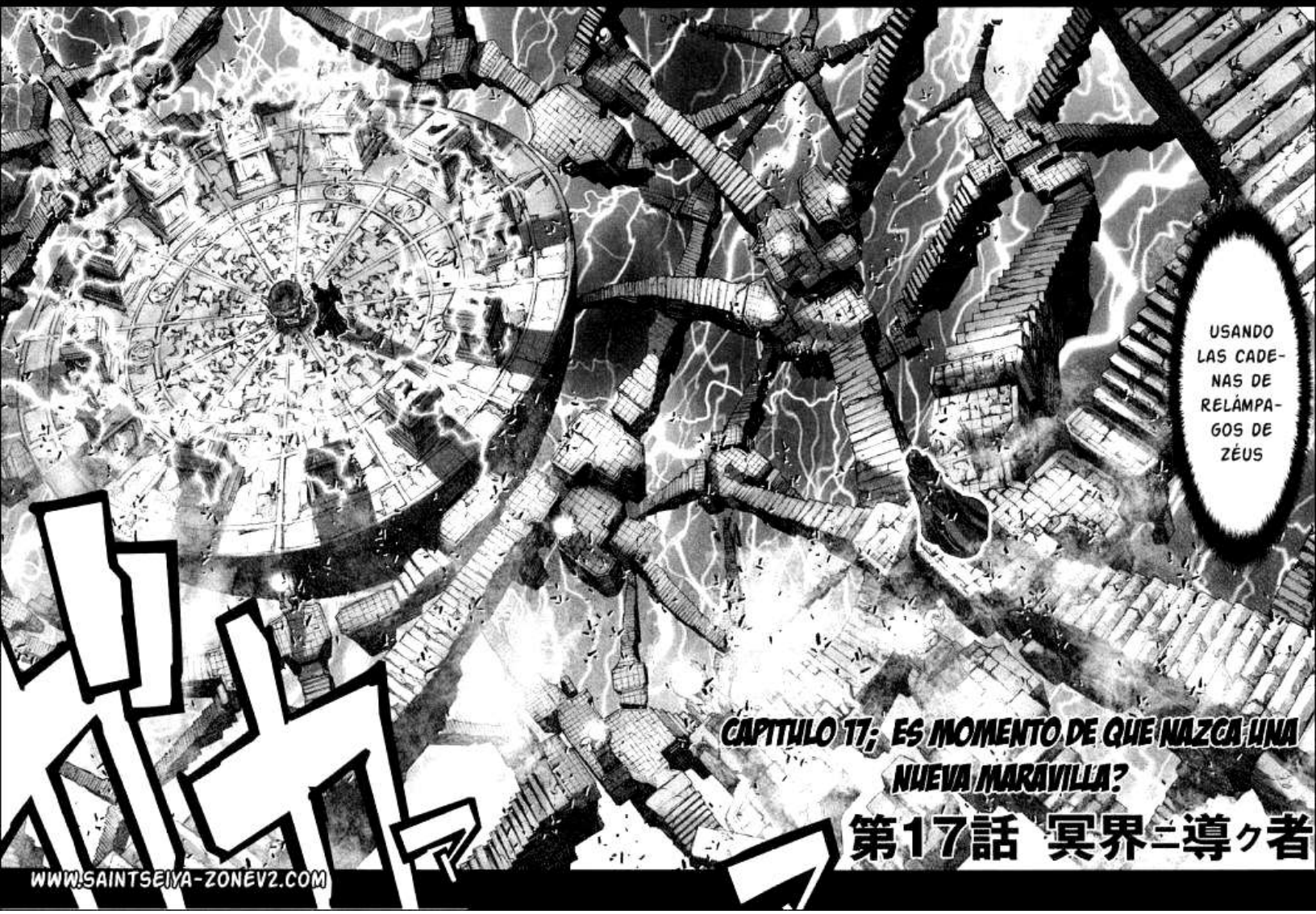

CAPITULO 17; ES MOMENTO DE QUE NAZCA UNA NUEVA MARAVILLA?

第17話 冥界ニ導ク者

WWW.SAINTSEIYA-ZONEV2.COM

WWW.SAINTSEIYA-ZONEV2.COM

WWW.SAINTSEIYA-ZONEV2.COM

WWW.SAINTSEIYA-ZONEV2.COM
Θεμις
[THEMIS]
Ωκεανος
[OCEANO]
Τηθυς
[TETHYS]
Κοιος
[KOIOS]
Φοιβη
[PHOEBE]
Υπεριων
[HYPERIÓN]
LAS DOCE
SOMAS
LOS TITANES
Μνημοσυνη
[MNEMOSYNE]
Κρειος
[CRIOS]
Ρεα
[RHEA]
Κρονος
[CRONOS]
Θεια
[THEIA]
Ιαπετος
[JAPETO]
WWW.SAINTSEIYA-ZONEV2.COM

WWW.SAINTSEIYA-ZONEV2.COM

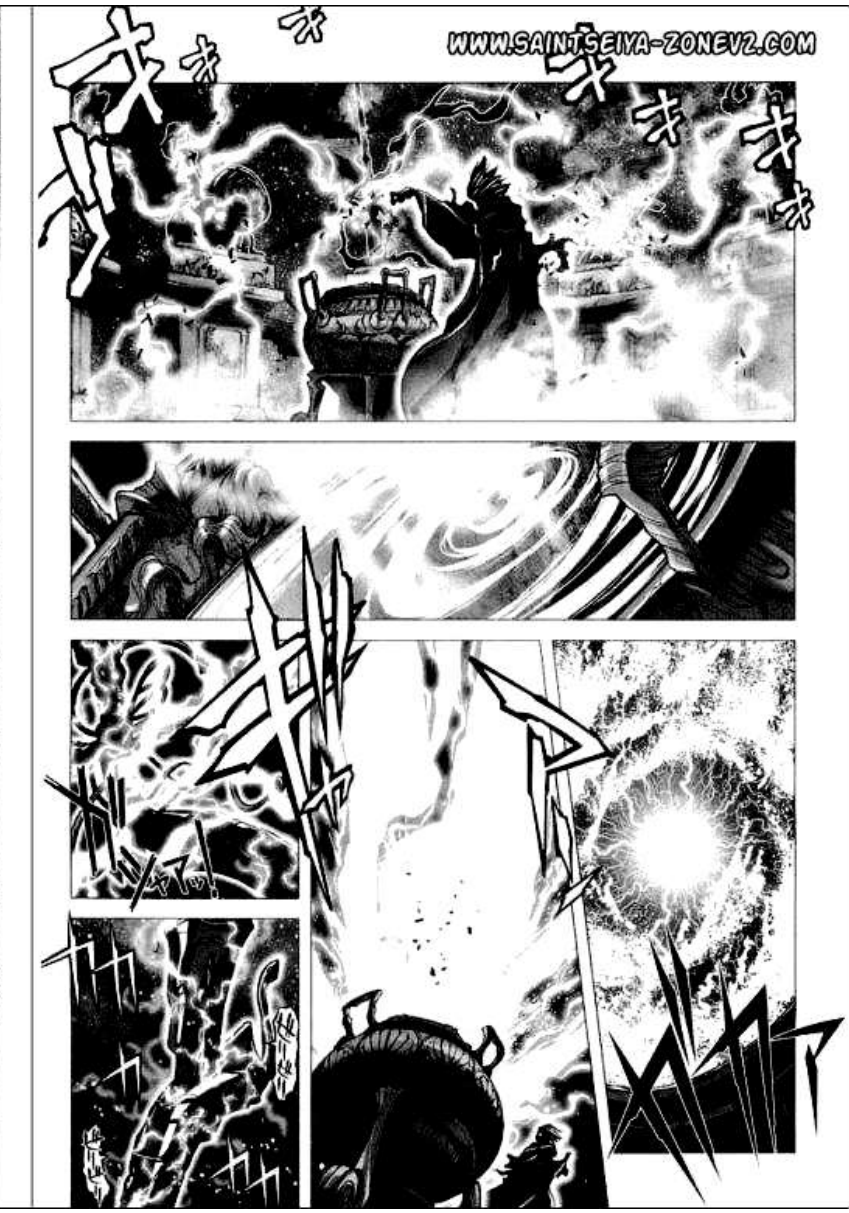
WWW.SAINTSEIYA-ZONEV2.COM

WWW.SAINTSEIYA-ZONEV2.COM

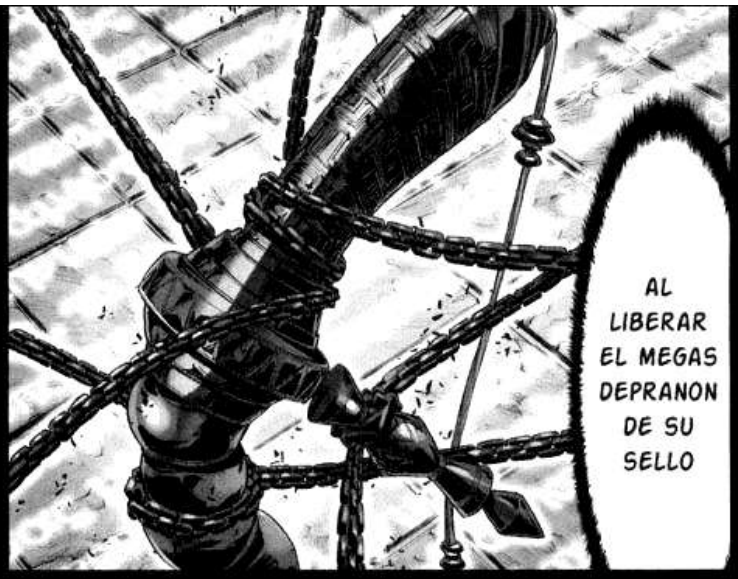

WWW.SAINTSEIYA-ZONEV2.COM

WWW.SAINTSEIYA-ZONEV2.COM

WWW.SAINTSEIYA-ZONEV2.COM

全ての者は王の前に平伏し

TODOS DEBERAN INCLINARSE ANTE EL

王に背いた者は恐怖と痛みを知るだろう

Y TODO AQUEL QUE LE TRAICIONO CONOCERA EL MIEDO Y EL DOLOR

WWW.SAINTSEIYA-ZONEV2.COM

WWW.SAINTSEIYA-ZONEV2.COM

WWW.SAINTSEIYA-ZONEV2.COM

WWW.SAINTSEIYA-ZONEV2.COM

ずっと強(つよ)い存在(そんざい)かもしれん

SON QUIZA MAS FUERTES DE LO QUE ESPERABAMOS

LOS SANTOS QUE PROTEGEN AL SANTUARIO

WWW.SAINTSEIYA-ZONEV2.COM

SOLO HIMNOS Y ALABANZAS POR PARTE DE AQUELLOS A QUIENES ASESINÉ
ENTONCES CREO QUE
YA ENLOQUECISTES
LLANTOS Y GEMIDOS COMO HIMNOS Y ALABANZAS
ALGUIEN TAN ENFERMO COMO TU
¡DEBE MORIR!
WWW.SAINTSEIYA-ZONEV2.COM

WWW.SAINTSEIYA-ZONEV2.COM
LAS MÁSCARAS DE MUERTE ¡GÍMEN!
SUS ALARIDOS DE AGONÍA RESUENAN POR TODO EL TEMPLO
¿LLANTOS, ALARIDOS?
YO NO ESCUCHO TAL COSA
¿¡CÓMO PUEDES CONSERVAR TU CORDURA?!
ENTRE TODOS ESTOS LLANTOS Y ALARIDOS

WWW.SAINTSEIYA-ZONEV2.COM
ENZOUBEN
焔えん
爪そう
鞭べん
BLAZING
CLAW WHIP
ガキュン
WWW.SAINTSEIYA-ZONEV2.COM

WWW.SAINTSEIYA-ZONEV2.COM
WWW.SAINTSEIYA-ZONEV2.COM

MORTAL QUE CREES GOBERNAR LA MUERTE
SI DESEAS GOBERNAR A LOS MUERTOS
PRIMERO DEBES MORIR TU MISMO
ESTOS MUERTOS QUE VES AHORA
¡LES ENTREGARÉ TU CADAVER!
WWW.SAINTSEIYA-ZONEV2.COM

WWW.SAINTSEIYA-ZONEV2.COM

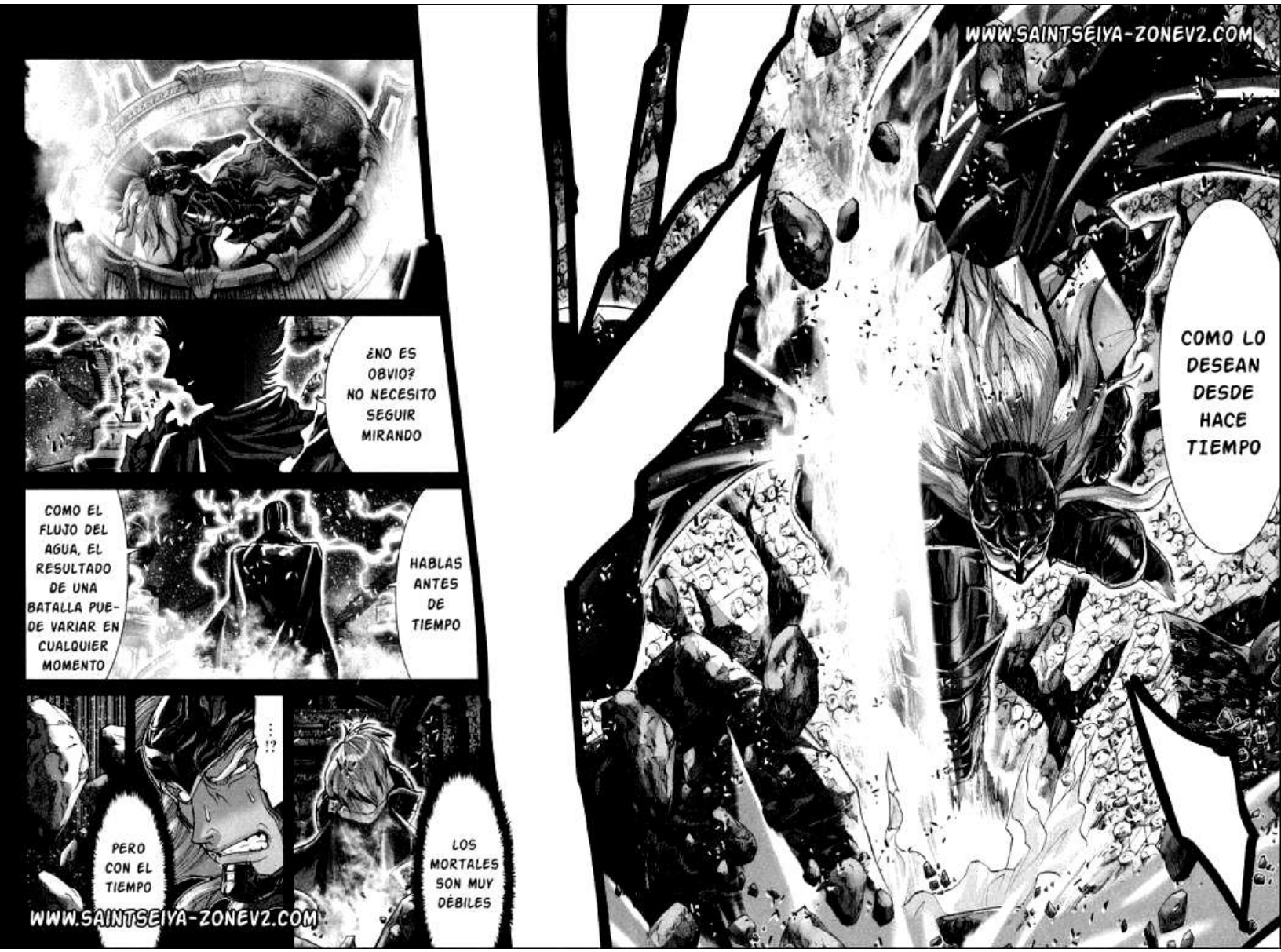

WWW.SAINTSEIYA-ZONEV2.COM
WWW.SAINTSEIYA-ZONEV2.COM

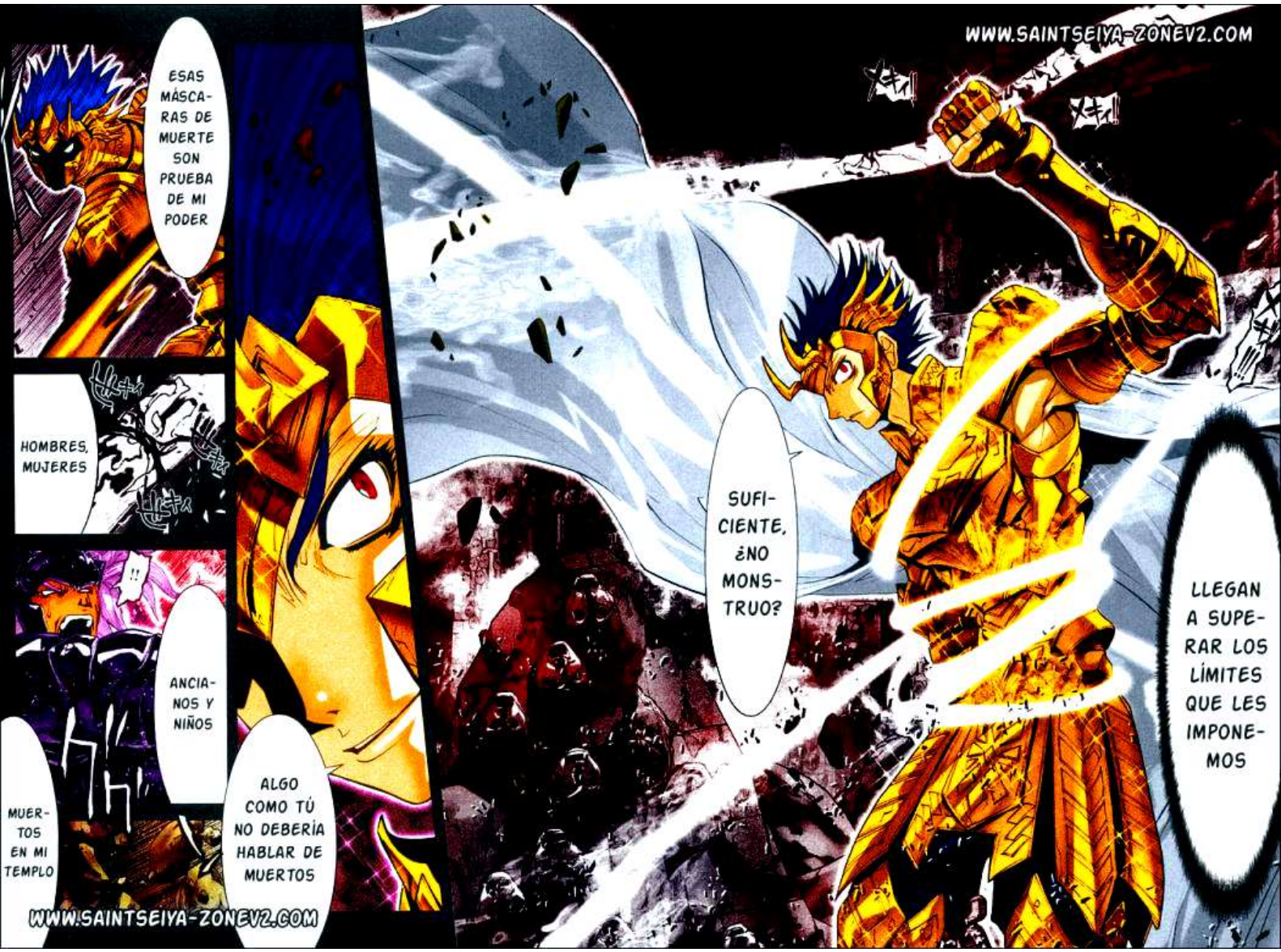
WWW.SAINTSEIYA-ZONEV2.COM
ESAS MÁSCARAS DE MUERTE SON PRUEBA DE MI PODER
HOMBRES, MUJERES
ANCIANOS Y NIÑOS
MUERTOS EN MI TEMPLO
ALGO COMO TÚ NO DEBERÍA HABLAR DE MUERTOS
SUFICIENTE, ¿NO MONSTRUO?
LLEGAN A SUPERAR LOS LÍMITES QUE LES IMPONEMOS
WWW.SAINTSEIYA-ZONEV2.COM

WWW.SAINTSEIYA-ZONEV2.COM
NO IMPORTA QUIÉN SEA
SI SE LLEGA A INTER-PONER EN MI OBJETI-VO LO MATA-RÉ
WWW.SAINTSEIYA-ZONEV2.COM

MATAR Y ADQUIRIR MÁS FUERZAS ES LO QUE SOY, SIN SENTIMIENTOS. UN CORAZÓN FUERTE CREA UN COSMOS IMBATIBLE
SI ESO ES MALDAD, ENTONCES ES LO QUE SOY
ME QUEDA A LA PERFECCIÓN
PORQUE SOY MALVADO, LA MORAL NO EXISTE
NO IMPORTA SI ERES UN DIOS O NO
SOLO
MUERE
WWW.SAINTSEIYA-ZONEV2.COM

WWW.SAINTSEIYA-ZONEV2.COM
TÚ ERES EL MALDITO QUE SE BURLA DE LOS MORTALES
¡MAMALDITO!
¡ENGREÍDO!
¡TRÁGATE TUS PALABRAS!

PRAESEPE, UN CÚMULO DE ESTRELLAS DE LA CONSTELACIÓN DE CÁNCER, ES CONOCIDO EN EL ORIENTE COMO EL 'SEKISHIKI'
QUE ES EL FUEGO FATUO QUE DESPRENDEN LOS CADÁVERES
MI CONSTELACIÓN DESTELLA FUEGO MORTAL
EL LUGAR A DONDE SE VAN LAS ALMAS, EL MUNDO DE LA MUERTE
ESTA AURA EN MIS DEDOS ATRAVIESA
FINALMENTE TU CORAZÓN Y TE ENVÍA HACIA ALLÁ
RECIBE MI
TÉCNICA
WWW.SAINTSEIYA-ZONEV2.COM

WWW.SAINTSEIYA-ZONEV2.COM
¡INSOLENTE!
¡CÁLLATE! SIN IMPORTAR CUANTAS GARRAS ME LANCES...
PERO
LA LUZ DE TUS DEDOS NO PUEDE MATARME
LA LUZ FLUORESCENTE DE MIS DEDOS LO HARA SIN PROBLEMAS

WWW.SAINTSEIYA-ZONEV2.COM
冥界波は
SEKISHIKI
Meikai Ha
WWW.SAINTSEIYA-ZONEV2.COM

WWW.SAINTSEIYA-ZONEV2.COM

分ぶん 魂こん 作り 出だす

Separación de Almas

WWW.SAINTSEIYA-ZONEV2.COM

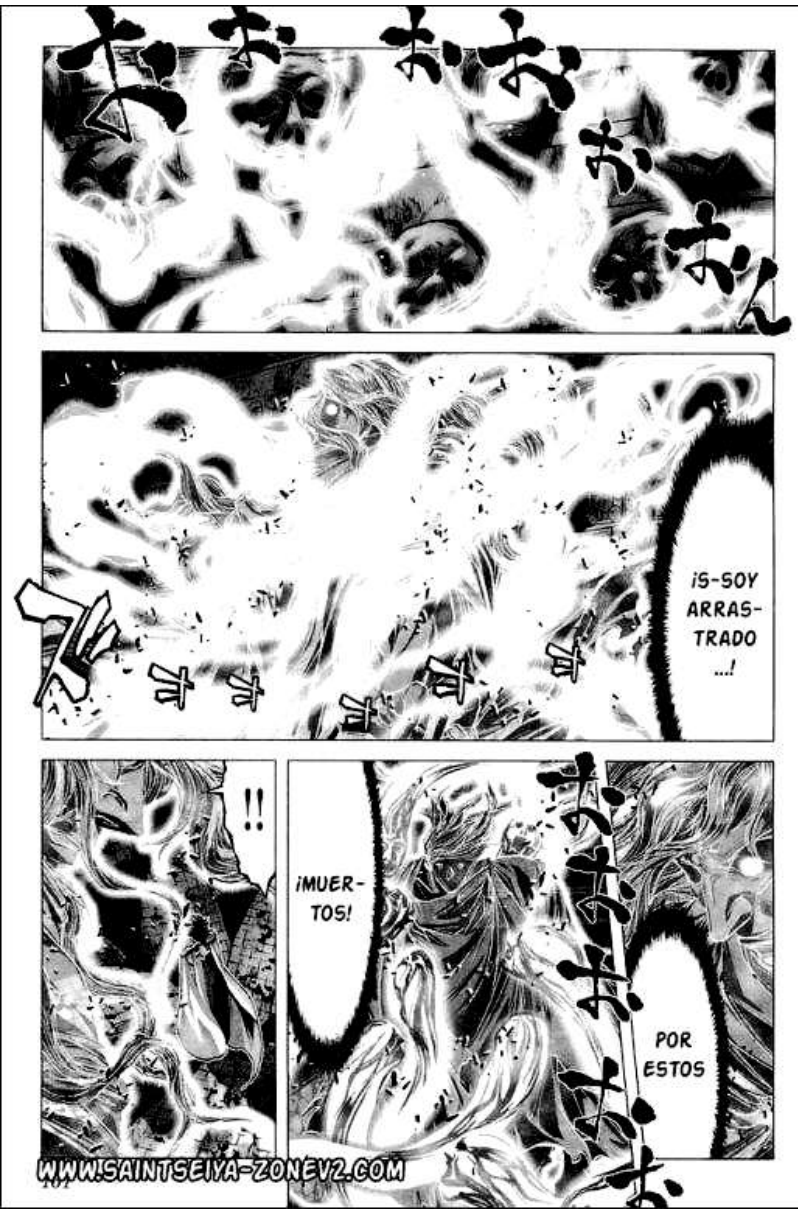

WWW.SAINTSEIYA-ZONEV2.COM

WWW.SAINTSEIYA-ZONEV2.COM

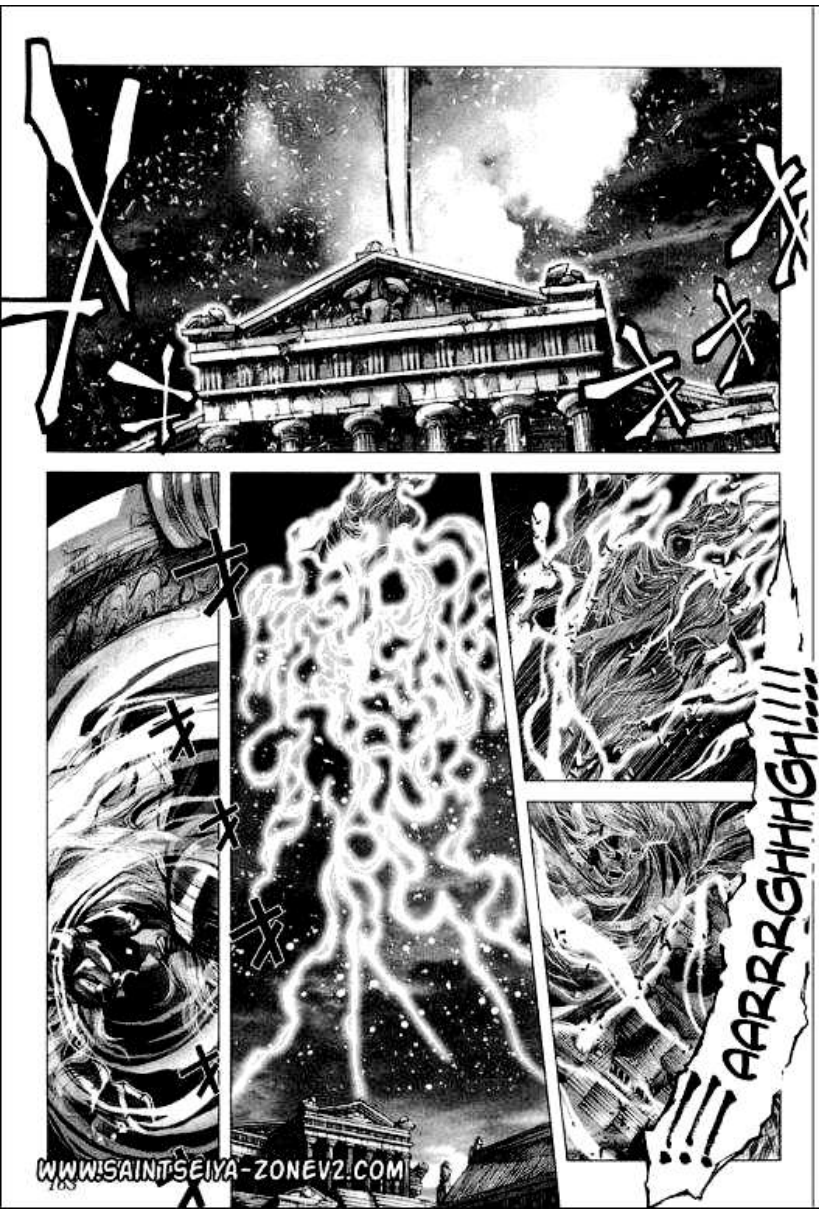

WWW.SAINTSEIYA-ZONEV2.COM

WWW.SAINTSEIYA-ZONEV2.COM

WWW.SAINTSEIYA-ZONEV2.COM

WWW.SAINTSEIYA-ZONEV2.COM
UNO DE LOS MÁS PODEROSOS
WWW.SAINTSEIYA-ZONEV2.COM

www.saintseiya-zonev2.com

★ Edición: Shun Piscis
★ Traducción: Lykes
★ Coloreado: MD

WWW.SAINTSEIYA-ZONEV2.COM

WWW.SAINTSEIYA-ZONEV2.COM

www.saintseiya-zonev2.com

Capítulo 18; "Aquel que responde al llamado"

Estos scans han sido hechos por el ssz directamente de los tomos japoneses. Esperamos que nuestro trabajo sea respetado y las imágenes aquí compartidas no sean mal utilizadas

WWW.SAINTSEIYA-ZONEV2.COM
HIJO MÍO
!REGRESA!
WWW.SAINTSEIYA-ZONEV2.COM

¡AH... PUEDO SENTIRLO!
.....
MI HERMANO Y AMIGO..
HYPERIÓN TU COSMOS ES TAN FAMILIAR
WWW.SAINTSEIYA-ZONEV2.COM

WWW.SAINTSEIYA-ZONEV2.COM
¡RENACE EN ESTE LABERINTO ORGULLO MÍO!
¿SABES QUIÉN SOY, COIOS?

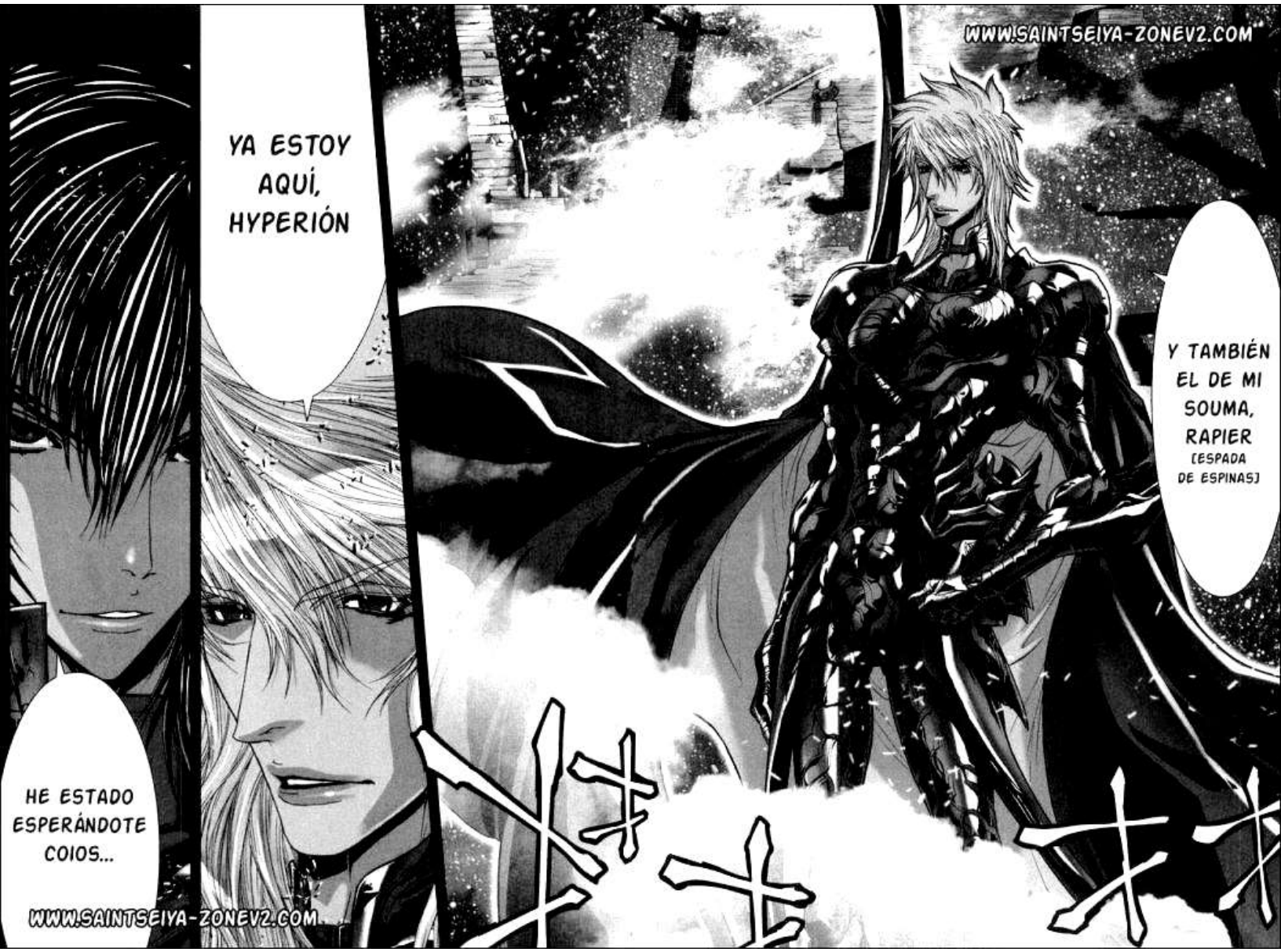
WWW.SAINTSEIYA-ZONEV2.COM
YA ESTOY AQUÍ, HYPERIÓN
Y TAMBIÉN EL DE MI SOUMA, RAPIER [ESPADA DE ESPINAS]
HE ESTADO ESPERÁNDOTE COIOS...
WWW.SAINTSEIYA-ZONEV2.COM

WWW.SAINTSEIYA-ZONEV2.COM

WWW.SAINTSEIYA-ZONEV2.COM

WWW.SAINTSEIYA-ZONEV2.COM

WWW.SAINTSEIYA-ZONEV2.COM

WWW.SAINTSEIYA-ZONEV2.COM

WWW.SAINTSEIYA-ZONEV2.COM

WWW.SAINTSEIYA-ZONEV2.COM
ARRGHH!
WWW.SAINTSEIYA-ZONEV2.COM

!?
GRACIAS POR SAL-VARME AIORIA
¿MARIN? ...
A MI Y A LOS GUARDIAS ESTAMOS EN DEUDA
HMM NO
ESA NO ERA MI INTENCIÓN SOLO QUISE PROBAR MI ARMADURA
WWW.SAINTSEIYA-ZONEV2.COM
Y NO PUDE MEDIR MIS FUERZAS
WWW.SAINTSEIYA-ZONEV2.COM
!VAYA! COMO MI ARMADURA ESTÁ RECIÉN REPARADA TRABAJA MUY BIEN

UNA MISIÓN PARA EL SEÑOR AIORIA POR PARTE DEL SANTUARIO
Y TRAE UN COFRE
MENCIONA UNA CALAMIDAD EN CRETA QUE DEBE RESOLVERSE
¿A CRETA?
SI, LA ISLA QUE ESTÁ A 45 MIN. EN AVIÓN DE AQUÍ
PERO LO QUE MÁS ME INTRIGA SABER ES ...
¡SI NO HAY PROBLEMA EN QUE LYTHOS HAYA LEÍDO LOS PERGAMINOS!
AAHH
WWW.SAINTSEIYA-ZONEV2.COM

WWW.SAINTSEIYA-ZONEV2.COM
NADA MÁS
FUÉ UNA SIMPLE CASUALIDAD DE LA CUAL SALISTES BENEFICIADA
¿¿EEH, EN SERIO??
¡YO ESTOY HACIENDO MI TRABAJO! ÒɜÓ
LYTHOS
PENSÉ QUE CUANDO SINTIÓ UN EXTRAÑO COSMOS Y SALIÓ A TODA VELOCIDAD FUÉ PARA SALVARLA
VINE A DARLE ESTO
¿QUE HACES AQUI?

RVINAS DEL TEMPLO DE CRONOS
PENSÉ QUE ESTARÍA MÁS CERCA
ドーン!!
JUSTO COMO MARIN DIJO 45 MIN. EN AVIÓN
WWW.SAINTSEIYA-ZONEV2.COM
WWW.SAINTSEIYA-ZONEV2.COM
CRETA
¡SERE CASTIGADA AYUDAME ATHENA ME VAN A CASTIGAR!
¡NO TE PREO-CUPES LYTHOS!

YO SOY EL QUE ADMINISTRA EL PRESUPUESTO DEL TEMPLO DE LEO

NO ES QUE NO HUBIERA DINERO, PERO ES IMPORTANTE AHORRAR

ES UNA MISIÓN URGENTE, DEBEMOS REPONER EL TIEMPO PERDIDO Y TERMINARLA LO ANTES POSIBLE

SEÑOR AIORIA, ¿SABE DE LA CIVILIZACIÓN MINOANA?

SI, AQUELLA MÁS ANTIGUA QUE LA GRIEGA

BUENO ESTAMOS EN LAS RUINAS Y AHORA?

¿O ES QUE PREFIEREN DEVOLVER EL DINERO QUE TOMARON AYER SIN PERMISO?

NO SEÑOR

WWW.SAINTSEIYA-ZONEV2.COM

CREÍ QUE NECESITARÍA QUIÉN LE LLEVARA EL EQUIPAJE Y QUE VENDRÍAMOS EN AVIÓN

GARÁN FUÉ EL QUE COMPRÓ LOS BOLETOS QUEJATE CON EL

¿¡TIENES ALGUNA QUEJA?!

WWW.SAINTSEIYA-ZONEV2.COM

NO CREÍ QUE EN BARCO SE TARDARÍAN DOCE HORAS

YA SE NOS HIZO DE NOCHE

TE DIJE QUE NO TENÍAS QUE VENIR

AL HIJO DE ESE TORO
PARA LUEGO DAR A LUZ
UN TERRIBLE MONSTRUO DEVORADOR DE HOMBRES
Y LUEGO CONSTRUYÓ UN GRAN LABERINTO PARA QUE LO HABITARA
EL REY MINOS ACEPTÓ AL MONSTRUO Y CADA AÑO LE OFRECÍA 7 HOMBRES Y 7 MUJERES JÓVENES CIERTO?
¡CONOZCO ESA HISTORIA, PAPÁ ME LA CONTABA!
QUE BIEN LO SABES LYTHOS, PERO...
WWW.SAINTSEIYA-ZONEV2.COM

WWW.SAINTSEIYA-ZONEV2.COM
MINOS EN BUSCA DEL TRONO ORDENABA SACRIFICIOS HUMANOS, ROGANDO QUE APARECIERA UN TORO DE MAR
GOBERNADOS POR EL REY MINOS, BAJO EL CONSENTIMIENTO DE POSEIDÓN
DIJO QUE SI DICHO TORO APARECÍA LO SACRIFICARÍA A POSEIDÓN PARA SER ACEPTADO COMO REY
SIN EMBARGO MINOS QUEDÓ EMBELEZADO POR LA GRANDEZA DEL ANIMAL, ASÍ QUE SACRIFICÓ OTRO TORO EN SU LUGAR
Y SUS REZOS FUERON ESCUCHADOS PUES DEL MAR LLEGÓ UN TORO
SE ENAMORÓ DEL TORO Y CONSUMÓ CON EL
HIZO A PASIFAE, ESPOSA DE MINOS PRESA DE UNA MALDICIÓN
ESTO ENFURECIÓ A MINOS Y COMO CASTIGO

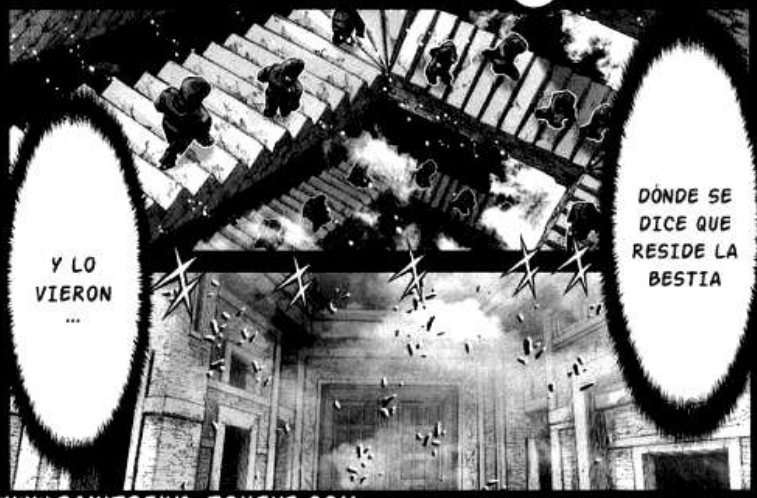

WWW.SAINTSEIYA-ZONEV2.COM

WWW.SAINTSEIYA-ZONEV2.COM

WWW.SAINTSEIYA-ZONEV2.COM

幽鬼となったミノス王の恐ろしい姿を

CONVERTIDO EN UN ESPECTRO

LA FANTASMAL FIGURA DE MINOS

WWW.SAINTSEIYA-ZONEV2.COM

WWW.SAINTSEIYA-ZONEV2.COM

WWW.SAINTSEIYA-ZONEV2.COM

!?
¿QUÉ DICEN?
SI, LYTHOS Y YO SUSTITUIRÉMOS A LOS NIÑOS DE AHI ADENTRO
¿QUÉ, Y EL ADULTO, ES SU TUTOR O QUÉ?
NO SOMOS CIVILES SOMOS SUSTITUTOS
NO PUEDEN ENTRAR
NO SE LE PERMITE EL PASO A LOS CIVILES
WWW.SAINTSEIYA-ZONEV2.COM

WWW.SAINTSEIYA-ZONEV2.COM
NO PERMITIRÉ QUE LOS PADRES DE ESTOS NIÑOS PASEN POR LO MISMO
DESDE QUE NACÍ VIVÍ CON MI HERMANO
SEÑOR AIORIA...
SEÑOR AIORIA
DEBEMOS TENER UNA AUTORIZACIÓN PARA PASAR
SE LO QUE ES PERDER A ALGUIÉN DE TU MISMA SANGRE

WWW.SAINTSEIYA-ZONEV2.COM

WWW.SAINTSEIYA-ZONEV2.COM

ES UN MONSTRUO
AAAHHH!!!
NO, NO ES UN MONSTRUO
ESTÁ VACÍO POR DENTRO
ES SOLO UNA ARMADURA
GARÁN
¿QUÉ DICES?
WWW.SAINTSEIYA-ZONEV2.COM
WWW.SAINTSEIYA-ZONEV2.COM
PARECE QUE HEMOS LLEGADO AL FINAL DEL CAMINO

MORI MIENTRAS GRITABA DE IRA
DEDALO ME ENGANO CAI EN SU TRAMPA!
INSATIS-FECHO CON MI MUERTE TAMBIEN MATO A MI HIJO
MI CUERPO SE CONSUMIO Y HASTA AHORA SUFRE EL DOLOR ETHERNO
AAHH!
ODIO A LOS ATE-NIENSES QUE COMPAR-TEN SU SANGRE
AHORA CAERA SOBRE EL COBAR-DE HEROE TESEO, QUIEN LE DIO MUERTE
WWW.SAINTSEIYA-ZONEV2.COM

WWW.SAINTSEIYA-ZONEV2.COM
¡EL COSMOS NEGRO DEL REY MINOS!
NO ESTÁ VACÍO, PUEDO VER SUS OJOS SIN PROBLEMA
GRIEGOS
SOY ODIO IRA Y VENGAN-ZA
CAERA SOBRE USTEDES MI MALDICION
ATENIENSES

¡NO CONFUNDAS LA ERA ANTIGUA CON LA MODERNA!
SI VAS A QUEJARTE DE TU MUERTE, PRIMERO MUÉRETE BIEN
AQUELLOS DE ESTA EPOCA NO COMPRENDEN EL SUFRIMIENTO DE ANTES
ES LA META DE QUIEN REGRESO POR LOS TITANES
CON TAL DE DEJARLO ATRAS Y VOLVER HARE LO QUE SEA
¿¡LOS TITANES?!
RAYOS
Y POR QUE CREES QUE ME IMPORTA
WWW.SAINTSEIYA-ZONEV2.COM
WWW.SAINTSEIYA-ZONEV2.COM

WWW.SAINTSEIYA-ZONEV2.COM
聖衣
裝着
¡LEÓN DE ORO, PROTEGE MI CUERPO!
WWW.SAINTSEIYA-ZONEV2.COM

www.saintseiya-zonev2.com

★ Edición: Shun Piscis
★ Traducción: Lykes
★ Coloreado: Shun Piscis

WWW.SAINTSEIYA-ZONEV2.COM

www.saintseiya-zonev2.com

★ Edición: Shun Piscis
★ Traducción: Lykes
★ Coloreado: Shun Piscis

WWW.SAINTSEIYA-ZONEV2.COM

WWW.SAINTSEIYA-ZONEV2.COM

ERES UN

E-ESO ES...

AIORIA DE LEO, SANTO DE ORO

Y ME VAS A ALABAR DESGRA-CIADO

WWW.SAINTSEIYA-ZONEV2.COM

www.saintseiya-zonev2.com

Capítulo 13; "Aquel ser Antiguo"

Estos scans han sido hechos por el ssz directamente de los tomos japoneses. Esperamos que nuestro trabajo sea respetado y las imágenes aquí compartidas no sean mal utilizadas

WWW.SAINTSEIYA-ZONEV2.COM

WWW.SAINTSEIYA-ZONEV2.COM

¡LA ESTATUA DE ATHENA ESTÀ BRILLANDO!
¡ES COMO SI ARDIERA EN LLAMAS!
¿EL COSMOS DE ATHENA QUE PROTEGE LA TIERRA?
ES OBRA DE ALGÚN PODER INVISIBLE
WWW.SAINTSEIYA-ZONEV2.COM
WWW.SAINTSEIYA-ZONEV2.COM

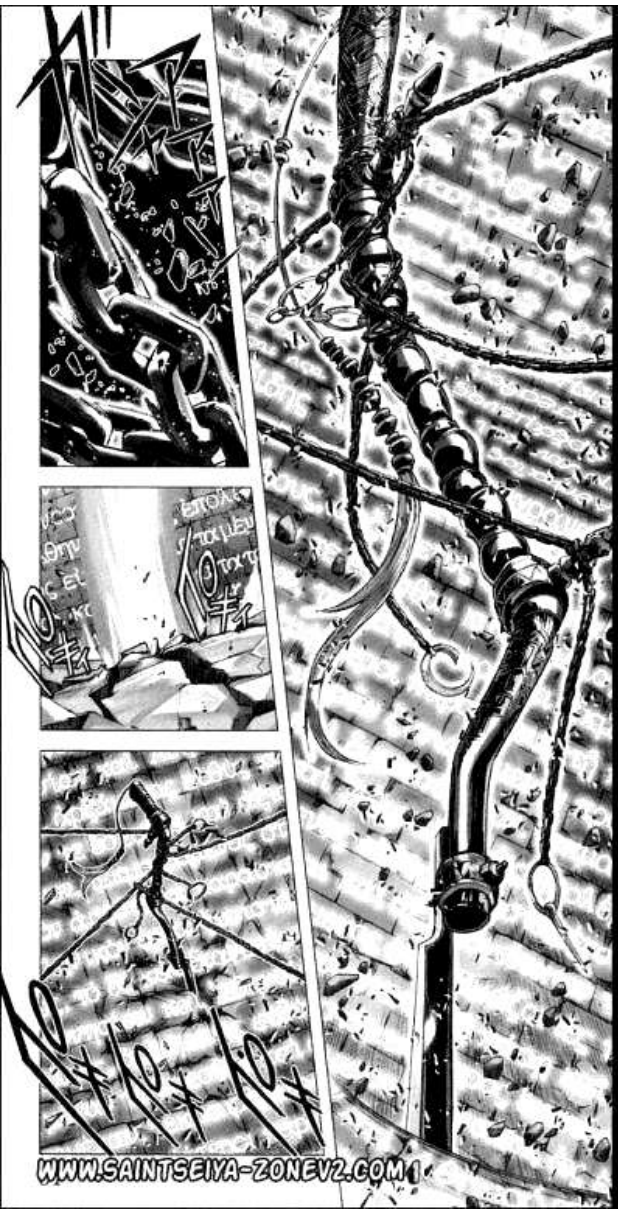

MEGAS DREPNON

WWW.SAINTSEIYA-ZONEV2.COM

WWW.SAINTSEIYA-ZONEV2.COM

WWW.SAINTSEIYA-ZONEV2.COM
HE SIDO TESTIGO DE SU HONORABLE VALOR AL ENFRENTAR EL PELIGRO POR LA JUSTICIA
SANTO DORADO CAMUS DE ACUARIO
NUNCA OLVIDEN QUE LOS SANTOS DE ORO ESTAMOS PARA PROTEGER GUERREROS TAN VALIENTES COMO USTEDES
NO PERMITIRÉ SUS MUERTES
ESE GRAN COSMOS QUE NOS PROTEGE DEL MAL
Y PRESERVA LA PAZ EN NOMBRE DE ATHENA
¿!SE CONCENTRA EN EL BRAZO DE EL SEÑOR CAMUS?!
WWW.SAINTSEIYA-ZONEV2.COM

WWW.SAINTSEIYA-ZONEV2.COM
NO PERMITIRÉ SUS MUERTES
NUNCA OLVIDEN QUE LOS SANTOS DE ORO ESTAMOS PARA PROTEGER GUERREROS TAN VALIENTES COMO USTEDES
HE SIDO TESTIGO DE SU HONORABLE VALOR AL ENFRENTAR EL PELIGRO POR LA JUSTICIA
SANTO DORADO CAMUS DE ACUARIO
ESE GRAN COSMOS QUE NOS PROTEGE DEL MAL
Y PRESERVA LA PAZ EN NOMBRE DE ATHENA
¿!SE CONCENTRA EN EL BRAZO DE EL SEÑOR CAMUS?!
WWW.SAINTSEIYA-ZONEV2.COM

WWW.SAINTSEIYA-ZONEV2.COM

WWW.SAINTSEIYA-ZONEV2.COM

EL GRAN COSMOS DE UN SANTO DORADO ES CAPAZ DE DETENER EL MOVIMIENTO ATÓMICO DE UNA MOLÉCULA
EL CUARTO DEL SELLO SE CONGELO EN UN INSTANTE
PORQUE ESTOS GUERREROS LUCHAN DÍA A DÍA PARA PROTEGERNOS
地上の平和は
恒久なのだ
LA PAZ EN ESTA TIERRA SERA ETERNA
LA ESTATUA DE ATHENA ES EL LUGAR CON MAYOR SEGURIDAD
PARECE QUE CRONOS HA ACUMULADO SUFICIENTE PODER
WWW.SAINTSEIYA-ZONEV2.COM
WWW.SAINTSEIYA-ZONEV2.COM

WWW.SAINTSEIYA-ZONEV2.COM
UN COSMOS DEL MAL PERTURBA LA PAZ EN LA TIERRA
¿IRÁN POR CRONOS AL MISMO TÁRTA-RO?
UN COSMOS QUE SOLO ATRAE CALAMI-DADES
WWW.SAINTSEIYA-ZONEV2.COM

COMIENZA MI VENGANZA EN CONTRA DE LOS GRIEGOS, DESTRUCTORES DE NUESTRA HISTORIA

¡SOLDADOS DE CRETA VENID DE NUEVO HACIA MI!

!!

!?

¡TEMIBLES SOLDADOS INMORTALES, DESTRUYAN A NUESTROS ENEMIGOS!

¿LEON DE ORO PODRAS VENCER A MIS SOLDADOS?

WWW.SAINTSEIYA-ZONEV2.COM

WWW.SAINTSEIYA-ZONEV2.COM

SIMBOLOS DE GRECIA Y DE TODA SU HISTORIA

SANTOS DE ORO, TOMARON MI VIDA Y LA DE MI QUERIDO HIJO

¡NO SERAN PERDONADOS, SUFRID Y MORID!

¿PERDÓN? COMO SI LO QUISIÉRAMOS

FORZADOS A VAGAR POR EL LABERINTO Y PUDRIRSE EN EL

EL LABERINTO DE CNOSOS ES ESPECIAL

¡UNA VEZ ADENTRO NO PODRAS SALIR JAMAS!

え!!

SIN IMPORTAR CUAN TERRIBLE SEA LA PELEA LUCHARAN POR NUESTRO HONOR

LLAMENOS COMO QUIERAN, NO ELEGIMOS LOS METODOS

¿TERRIBLE?

LUCHAR NO ES TERRIBLE, ES MI DEBER

?!

NO LOS DETENDRÉ USANDO COMO FUERZA TODO LO QUE HAN PERDIDO

¿NO ES LO ADECUADO? USTEDES ROBARON NUESTRO FUTURO Y AHORA DEBEN ENFRENTAR EL SUYO

ESO SI ES TERRIBLE

SINO ARRIESGANDO MI VIDA Y MI PROPIO FUTURO

WWW.SAINTSEIYA-ZONEV2.COM

WWW.SAINTSEIYA-ZONEV2.COM

¿QUÉ CLASE DE SOLDADOS SON?

¡SON SON LOS NIÑOS SECUESTRADOS!

SOSTENEMOS A LA ESPADA DE ACERO

LLAMARSE DEFENSORES DE CAUSAS NOBLES

Y AÚN ASÍ ESCONDERSE TRAS NIÑOS INOCENTES,

Y A LOS NIÑOS COMO ESCUDO

REPUGNANTE

SIN DUDA ES ALGO

WWW.SAINTSEIYA-ZONEV2.COM
PERO QUE ES ESTO
ME COMPRIME UN COSMOS, ESTO ES...
¿EL COSMOS DE UN SANTO DORADO?
SEA CUAL SEA LA RAZÓN
Y TÚ QUE CREES EN TU PROPIA JUSTICIA VENGAS Y NOS DIGAS LO QUE VENDRÁ, ME REPÚGNA TOTAL-MENTE
DESTRUÍR EL FUTURO DE NIÑOS INOCENTES PARA TUS PROPIAS ENFERMAS INTENCIO-NES
WWW.SAINTSEIYA-ZONEV2.COM

WWW.SAINTSEIYA-ZONEV2.COM
LIGHTNING
LA VIDA SE ENRIQUECE CON LA ILUSIÓN DEL FUTURO
NI EL DIABLO
NADIE
¡NADIE TIENE EL DERECHO A ENTROMETERSE!
¡NI LOS DIOSES!
FANG
WWW.SAINTSEIYA-ZONEV2.COM

¿¡EHH?!

DESCONOCÍA ESA TÉCNICA

¡EL RELÁMPAGO VIENE DESDE LA TIERRA Y ESQUIVA A LOS NIÑOIS PARA ATACARNOS!

YO TAMBIÉN

¿CUÁNDO FUÉ QUE EL SEÑOR AIORIA...

CRECIÓ TANTO COMO PERSONA Y COMO SANTO?

¿EL LLAMADO DE LOS TITANES?

SERE ENVIADO DE NUEVO AL TARTARO, AUNQUE REGRESE GRACIAS AL LLAMADO DE LOS TITANES

GUAAAAHH

¿REALMENTE ES UN COLMILLO DE ELECTRICIDAD?

WWW.SAINTSEIYA-ZONEV2.COM

WWW.SAINTSEIYA-ZONEV2.COM

OOHH

¿QUE ES ESTO?

NO SE PREOCUPE POR SALIR
¡¿QUÉ DICES?!
QUÉ
EL LABERINTO ES UN PATRIMONIO DE LA HUMANIDAD NO LO DESTRUYA
EL OVILLO DE HILO DE ARIADNA
EL OBJETO SAGRADO OTORGADO POR EL SANTUARIO
¡¿OVILLO DE ARIADNA?!
!!!
NO
WWW.SAINTSEIYA-ZONEV2.COM

WWW.SAINTSEIYA-ZONEV2.COM
A AQUELLOS CON ODIO Y RENCOR HACIA GRECIA
EL COSMOS DE LOS TITANES ES INCREIBLE POR SI SOLO NOS TRAE DE VUELTA DEL TARTARO
LOS ENEMIGOS DE GRECIA SEGUIRAN ATACANDO
AUNQUE NO FUERA SU VOLUNTAD, SERES COMO NOSOTROS SEGUIRAN SALIENDO
¡JA! SOLO HARÉ PEDAZOS ESTE LUGAR
NO ES SUFICIENTE LA FUERZA BRUTA
NO LOS DEJARÁ VER DE NUEVO LA LUZ DEL SOL Y MORIRÁN AQUÍ
SIN EMBARGO USTEDES NO SE ENFRENTARAN A ELLOS
EL LABERINTO MAGICO

LAS HEREDARA MI HIJO
DESAPARECERE PERO LAS VIDAS QUE TOME
OOHHH
!!
QUE PASA
TOMA MI VIDA HIJO MIO
Y DESPIERTA
AHORA
¡LA MÁSCARA DE TORO QUE SE EXHIBE EN EL MUSEO!
WWW.SAINTSEIYA-ZONEV2.COM

WWW.SAINTSEIYA-ZONEV2.COM
RECUERDA TODO EL CAMINO DESDE AQUÍ HASTA LA ENTRADA
FUÉ ESTE OVILLO EL QUE LE PERMITIÓ AL HEROE TESEO SALIR DE AQUÍ
Y NOS GUIARÁ UNA VEZ MÁS FUERA DEL LABERINTO
¡VAYA! EL SANTUARIO SI AYUDA DE VEZ EN CUANDO
NO LO PUEDO CREER
LOS ENVIARE AL TARTARO
GNAHHH

MINOTAURO
WWW.SAINTSEIYA-ZONEV2.COM
WWW.SAINTSEIYA-ZONEV2.COM

WWW.SAINTSEIYA-ZONEV2.COM

WWW.SAINTSEIYA-ZONEV2.COM

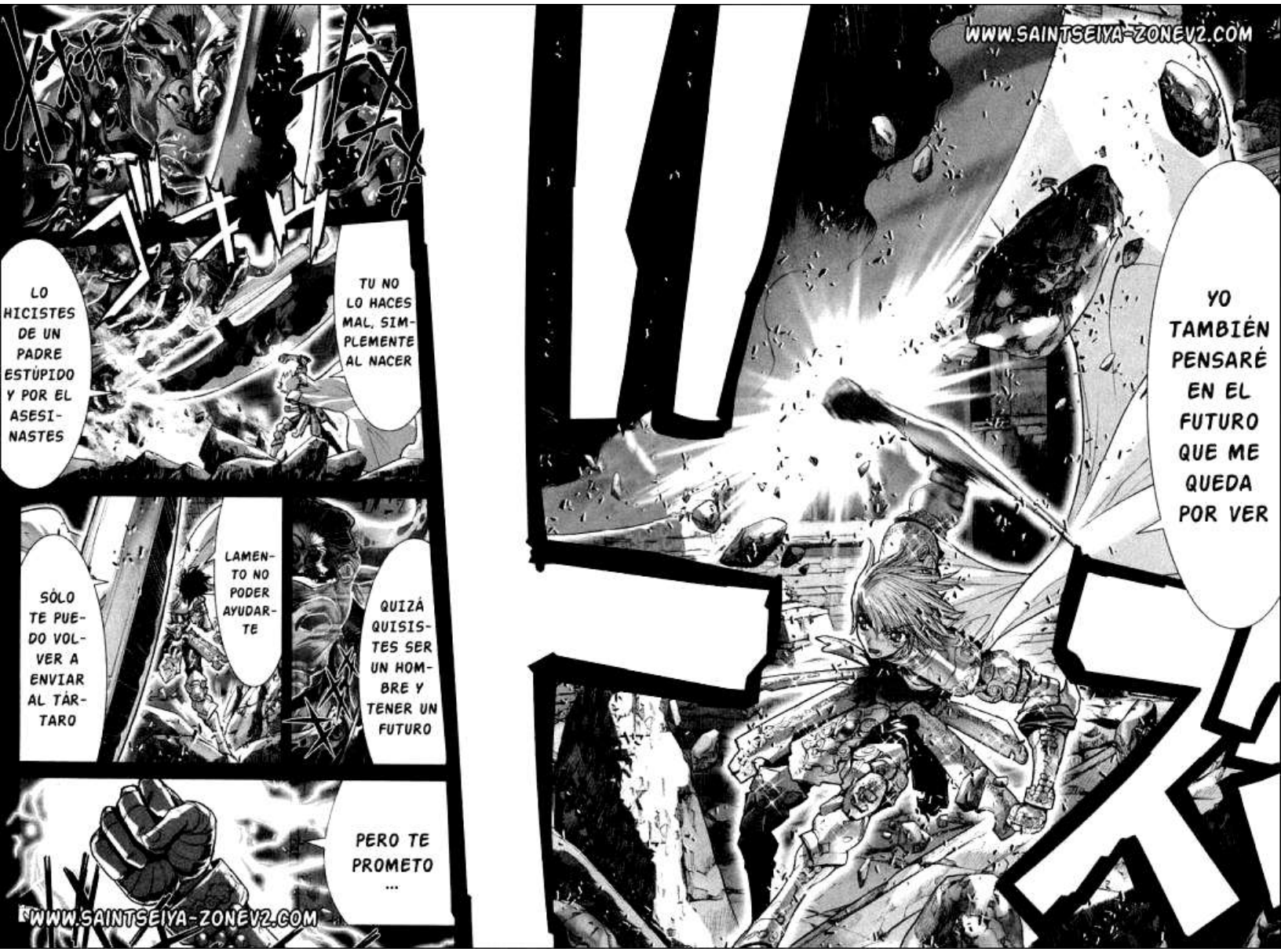
LO HICISTES DE UN PADRE ESTÚPIDO Y POR EL ASESINASTES
TU NO LO HACES MAL, SIMPLEMENTE AL NACER
SÓLO TE PUEDO VOLVER A ENVIAR AL TÁRTARO
LAMENTO NO PODER AYUDARTE
QUIZÁ QUISISTES SER UN HOMBRE Y TENER UN FUTURO
PERO TE PROMETO ...
WWW.SAINTSEIYA-ZONEV2.COM
YO TAMBIÉN PENSARÉ EN EL FUTURO QUE ME QUEDA POR VER
WWW.SAINTSEIYA-ZONEV2.COM

WWW.SAINTSEIYA-ZONEV2.COM
LIGHTING
BOLT
QUE EL FUTURO DE ESTOS NIÑOS SECUESTRADOS, Y HASTA EL TUYO QUE QUISISTES NACER COMO HOMBRE
BRILLARÁ
WWW.SAINTSEIYA-ZONEV2.COM

EN ESTE PEQUEÑO LAPSO DE TIEMPO
EL SEÑOR AIORIA NO SOLO HA CRECIDO COMO GUERRERO
TAMBIÉN HA CRECIDO COMO PERSONA
半分いいかな?
¿LA MITAD?
DE ESTE TESORO ¿CUÁNTO PODEMOS LLEVARNOS?
GARÁN
¿NI UN POQUITO?
WWW.SAINTSEIYA-ZONEV2.COM

WWW.SAINTSEIYA-ZONEV2.COM
A MI LADO VIVAMOS COMO HOMBRES
VIVIRÁS EN MI COSMOS
Y NO TE OLVIDARÉ
PORQUE ROBÉ TU FUTURO COMO BESTIA
Y AMBOS CONSTRUÍREMOS UN FUTURO
LOS ESCUDEROS QUE ENTIENDEN A SU AMO NO MERECEN SERLO
¿¡EH?!
SEÑOR AIORIA
.....

WWW.SAINTSEIYA-ZONEV2.COM

WWW.SAINTSEIYA-ZONEV2.COM

WWW.SAINTSEIYA-ZONEV2.COM
La Llave para
神
ク
ロ
ノ
ス
Revivir a Nuestro
Dios Cronos
ÉL SE CONVER-TIRÁ EN
WWW.SAINTSEIYA-ZONE

www.saintseiya-zonev2.com

★ Edición: Shun Piscis
★ Traducción: Lykes
★ Coloreado: Shun Piscis

WWW.SAINTSEIYA-ZONEV2.COM

WWW.SAINTSEIYA-ZONEV2.COM

PRONTO REGRESARE ...

PUEDO SEN-TIRLO

LA SUTIL SOLTURA EN MIS CADE-NAS

WWW.SAINTSEIYA-ZONEV2.COM

WWW.SAINTSEIYA-ZONEV2.COM

www.saintseiya-zonev2.com

Capítulo 20; "Aquel que Hereda"

Estos scans han sido hechos por el ssz directamente de los tomos japoneses. Esperamos que nuestro trabajo sea respetado y las imágenes aquí compartidas no sean mal utilizadas

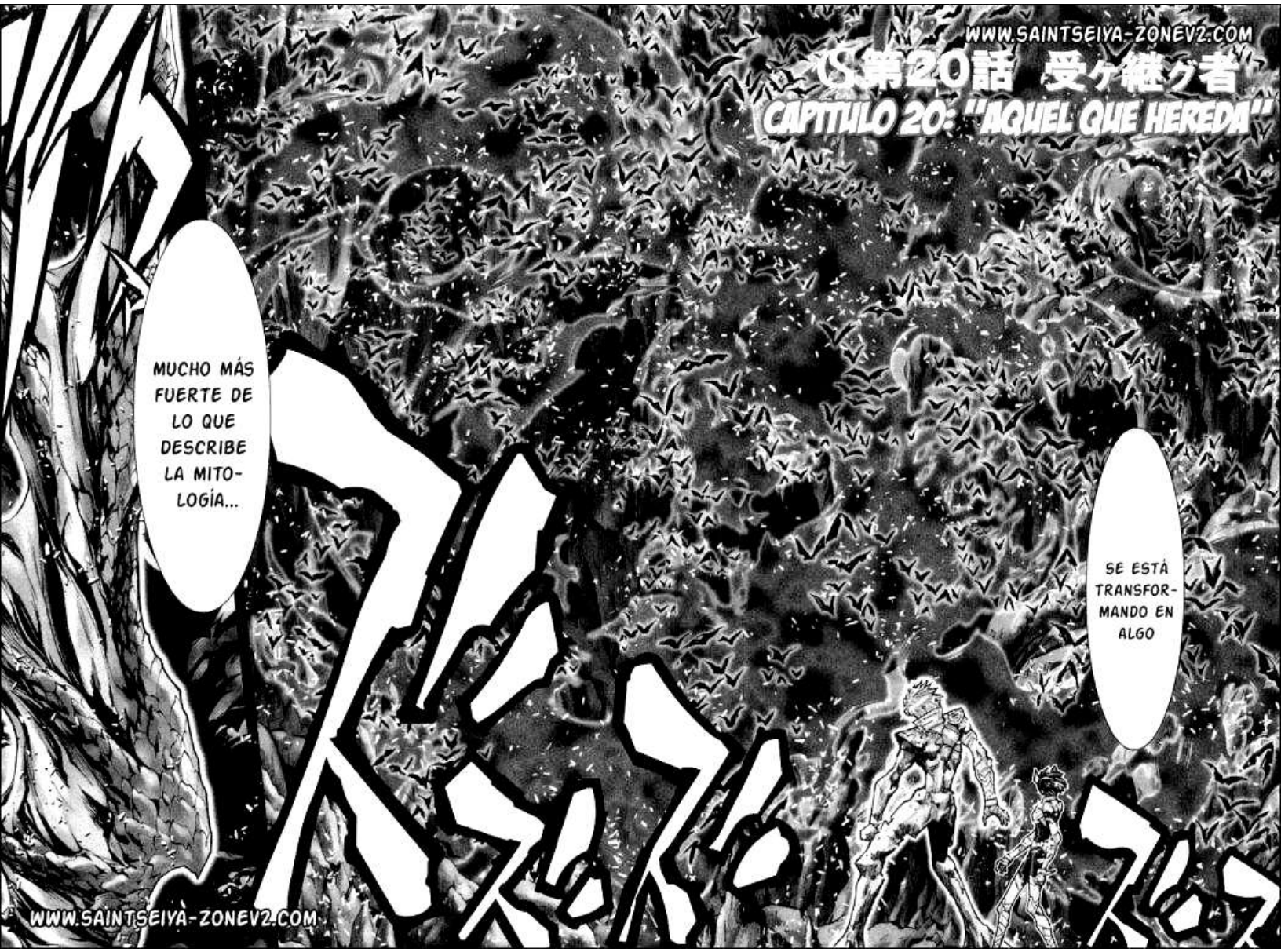
WWW.SAINTSEIYA-ZONEV2.COM
第20話 受ケ継ク者
CAPITULO 20: "AQUEL QUE HEREDA"
MUCHO MÁS FUERTE DE LO QUE DESCRIBE LA MITOLOGÍA...
SE ESTÁ TRANSFORMANDO EN ALGO
WWW.SAINTSEIYA-ZONEV2.COM

¡NO! PELEARÉ A SU LADO MAESTRO
POR MI BIEN, VETE RETSU...
RETSU, ES TU DEBER PROTEGER AL PUEBLO, NO A MI...
¡USA LO QUE ME RESTA DE VIDA Y ENCIÉNDETE COSMOS!
M-MAESTRO...
LA MÁS GRANDE TÉCNICA DEL SANTO DE PLATA NOESIS DE TRIÁNGULO
WWW.SAINTSEIYA-ZONEV2.COM

WWW.SAINTSEIYA-ZONEV2.COM
TODO MI CUERPO ES AHORA DE PIEDRA PERO...
MI ARMADURA DE PLATA LE DA VIDA A MI BRAZO DERECHO Y CONSCIENCIA A MIS PENSAMIENTOS
¡ASÍ QUE APROVECHARÉ PARA DARLE VIDA A MI COSMOS Y APLASTAR A ESTE MALDITO!
ESTA ARMADURA QUE LO CUBRE
RECIBIRÁS MI ÚLTIMA TÉCNICA
¡ASÍ ENCONTRARÉ SU PUNTO DÉBIL!
!VE Y AVISA AL SANTUARIO!
¡RETSU!

WWW.SAINTSEIYA-ZONEV2.COM
TRITOS
(SELLO DE LAS EXISTENCIAS)
トリトス
¡PUÑO, CONVIÉRTETE EN LA FUERZA QUE PROTEGERÁ A RETSU Y AL PUEBLO!
スプラギスマ
SPHARAGISMA
(DEL PASADO, PRESENTE Y FUTURO)
¡MAESTRO!
WWW.SAINTSEIYA-ZONEV2.COM

¿QUIÉN ESTÁ AHÍ? ES I-NÚTIL ESCON-DERSE
EL VIENTO DELATA TU COS-MOS, ¡SAL DE AHÍ!
WWW.SAINTSEIYA-ZONEV2.COM

WWW.SAINTSEIYA-ZONEV2.COM
3 DÍAS DESPVÉS
DEPARTAMENTO DE LOS 4 RIOS AFVERAS DE LA GRAN CIVDAD

WWW.SAINTSEIYA-ZONEV2.COM

WWW.SAINTSEIYA-ZONEV2.COM

WWW.SAINTSEIYA-ZONEV2.COM

WWW.SAINTSEIYA-ZONEV2.COM

ASÍ QUE ES TU DEBER
PROTEGERME A MI TAMBIÉN
¡S-SIN DUDA!, PARA PROTEGERLOS A TODOS...
RETSU, HAZ LO QUE DEBAS HACER, YO HARÉ LA FOGATA
¡SÍ! GRACIAS
NUNCA MÁS HUIRÉ ...
WWW.SAINTSEIYA-ZONEV2.COM

WWW.SAINTSEIYA-ZONEV2.COM
EL SANTUARIO DICE: "UNA BESTIA DEL MAL AMENAZA AL PUEBLO VECINO Y EL SANTO DE PLATA NOESIS DE TRIÁNGULO HA MUERTO"
QUIÉN PELEARÁ SERÁS TÚ
"SUPERVISAR QUE EL SANTO DE BRONCE RETSU DE LYNX LA ELIMINE"
YO... LUCHARÉ...
EL SANTUARIO CREE EN MÍ, ¿CIERTO?
POR ESO DEBES DARTE PRISA, MUCHA GENTE ESTÁ SUFRIENDO...
RETSU DE LYNX DEBES LEVANTARTE Y LUCHAR...
SOY LEO, UN SIMPLE ENVIADO DEL SANTUARIO POR LO QUE NO PUEDO LUCHAR

WWW.SAINTSEIYA-ZONEV2.COM

¿¡PETRIFI-CADOS ACASO!?
MUCHAS ESTATUAS DE PIEDRA CON UN ASPECTO MUY REAL
TAN REALISTAS QUE NO PARECÍAN ESCULTURAS
WWW.SAINTSEIYA-ZONEV2.COM
WWW.SAINTSEIYA-ZONEV2.COM

ES COMO UN DRAGÓN
CREO QUE PETRIFICA CON EL ALIENTO
¡VAYA, QUE ENEMIGO TAN DIFICIL!
.....
LA MÁS FUERTE DE UN SANTO DE PLATA
RECIBIÓ LA TÉCNICA DE MI MAESTRO
SI, SIN DUDA, PERO NO QUIERE DECIR QUE NO PUEDE SER DERROTADO
HA HERIDO GRAVEMENTE A LA BESTIA
LANZADA CON LO QUE LE RESTABA DE VIDA, ESA TÉCNICA SIN DUDA...
WWW.SAINTSEIYA-ZONEV2.COM

WWW.SAINTSEIYA-ZONEV2.COM
Y LUEGO DEVORADO POR LO QUE AQUÍ HABITA....
TODO LO QUE HA VENIDO HASTA AQUÍ SE HA CONVERTIDO EN PIEDRA
UN GRAN SER CON UN FILOSO Y OPACO CUERNO...
UNA LARGA COLA ESCAMOSA
TIENE GRANDES Y OSCURAS ALAS
NO LO VÍ CON CLARIDAD PERO...
TIENE MUCHAS ESCAMAS
VIVE EN ESA CUEVA Y DEVORA LO QUE PETRIFICA...
¿ALAS COLA Y CUERNO?

WWW.SAINTSEIYA-ZONEV2.COM

EL DRAGÓN ESTÁ DÉBIL

¿QUIERE DECIR QUE ASÍ PODRÁS VENCERLO?

¿RETSU?

MAES---

TRO---

MA-

Y POR ESO SE CONVIRTIÓ EN PIEDRA

ÉL ME PROTEGIÓ DEL ALIENTO PUES NO LO PUDE ESQUIVAR

PARA SALVARME...

LO SIENTO...

¿EH?

PERO...

¿POR QUÉ SU BRAZO DERECHO SIGUE EN PIE?

SÓLO EL BRAZO DERECHO Y EL TORSO QUE LO SOSTIENE MIENTRAS EJECUTA EL ATAQUE SE MANTIENE

ES PRUEBA DE QUE SE SACRIFICÓ PARA PROTEGER ALGO MUY PRECIADO

AUNQUE SU CUERPO HAYA MUERTO

SU ALMA NUNCA PERECERÁ..

WWW.SAINTSEIYA-ZONEV2.COM

¡A MÍ LYNX!
¡¡¡RETROCEDA!!!
¡¡¡SEÑOR LEO!!!
WWW.SAINTSEIYA-ZONEV2.COM

WWW.SAINTSEIYA-ZONEV2.COM
SU COSMOS SIEMPRE VIVIRÁ
¡AHÍ ESTÁ!
¡LA BESTIA!

WWW.SAINTSEIYA-ZONEV2.COM

WWW.SAINTSEIYA-ZONEV2.COM

WWW.SAINTSEIYA-ZONEV2.COM
WWW.SAINTSEIYA-ZONEV2.COM

¡SE HAN CONVERTIDO EN PIEDRA!
SEÑOR LEO, ESTO...
ERAN TRES, MEDUSA MURIÓ A MANOS DE PERSEO
¡ES UNA BESTIA COMO LA QUE PERSEO MATÓ!
CON CUERPO DE MUJER, COLA DE SERPIENTE Y GRANDES ALAS, UNA GORGONA
PERO SUS HERMANAS HAN DESAPARECIDO DESDE ENTONCES...
¡POR ESTAS ENORMES ALAS... ÉSTA DEBE SER...!
¡EURÍALE AQUELLA QUE VUELA ALTO!
WWW.SAINTSEIYA-ZONEV2.COM

WWW.SAINTSEIYA-ZONEV2.COM
¡SALTA RETSU!
¡¡¡CUIDADO CON SUS OJOS, RETSU!!!
¡MIS PIES! AHH AHH AHH
¡SALTA DE SU CAMPO VISUAL!

¡ARDE COSMOS, QUEMA LOS COLMILLOS DE PIEDRA ---
--- CON MIS GARRAS DE FUEGO!
WWW.SAINTSEIYA-ZONEV2.COM

WWW.SAINTSEIYA-ZONEV2.COM
¡POR EL LLAMADO DE LOS TITANES, MUCHAS BESTIAS HAN RENACIDO!
¿HAY MÁS DEMONIOS COMO ESTE SUELTOS EN EL MUNDO?
¡¡¡SEÑOR LEO!!!
¡VOY A ENCENDER MI COSMOS!
¡Y LE DARÉ UNA LECCIÓN A ESTA MALDITA!
PARECE QUE NO PUEDE ATACAR DE MANERA CONTINUA...
¡ESE ES EL DAÑO OCASIONADO POR MI MAESTRO!
¡AHORA!
¡MI ATAQUE PERFORARÁ SU PUNTO DÉBIL!

CREYENDO NO EN TU RANGO SINO EN TU PODER
MI DEBER ES VER QUE EL TRABAJO SE CUMPLA
EL SANTUARIO TE DIÓ UNA MISIÓN
NO, NO LO HARÉ ...
S-SEÑOR LEO ...
EL PODER DE UN SANTO NO SE DEFINE POR SU ARMADURA
SINO POR EL COSMOS QUE ARDE EN SU INTERIOR
YO NO CREO EN EL BRONCE, CREO EN TÍ
WWW.SAINTSEIYA-ZONEV2.COM

WWW.SAINTSEIYA-ZONEV2.COM
¡AHORA, SEÑOR LEO! INFORME AL SANTUARIO SOBRE LA GORGONA!
¡LO LOGRÉ!
¡UN MONSTRUO ASÍ NO LO PUEDE DERROTAR UN SANTO DE BRONCE!
¡SOLO UN GUERRERO CON UN COSMOS MAYOR PUEDE!
¡SOLO UN SANTO DE ORO PUEDE!
¡AUNQUE PIERDA MI VIDA, POR FAVOR VAYA!

¡NO CAERÁ!

¡EL ALMA DE MI MAESTRO!

POR ESO SERÉ MÁS FUERTE

¡NO SERÉ DÉBIL ANTE MI MAESTRO!

SIEMPRE ME PROTEGERÁ, SIEMPRE A MI LADO

¡PROBARÉ QUE NOESIS ERA UN GRAN GUERRERO!

¡SI YO CAIGO SU ESFUERZO SERÁ EN VANO!

¡NO PUEDO PERMITIRLO!

¡ARDE COSMOS!

WWW.SAINTSEIYA-ZONEV2.COM

WWW.SAINTSEIYA-ZONEV2.COM

AÚN MUERTO PROTEGERÁ A SU DISCÍPULO

¡EL PODER DEL SANTO DE PLATA, NOESIS DEL TRIÁNGULO!

¡ESTA LUZ!

¡ES DE LA TÉCNICA DEL MAESTRO!

¡INCREÍBLE!

FISSURE
(FISURA)
WWW.SAINTSEIYA-ZONEV2.COM
¡DALE FUERZA A MIS GARRAS PARA DERROTAR A LA BESTIA!
HURRICANE
(HURACAN)
WWW.SAINTSEIYA-ZONEV2.COM

WWW.SAINTSEIYA-ZONEV2.COM

WWW.SAINTSEIYA-ZONEV2.COM
PORQUE YO SOY TESTIGO
SEÑOR ...
SANTO DE ORO, AIORIA DE LEO LO INFORMARÁ Y AQUEL QUE NO LO CREA ...
¿LEO? ...
SUFRI-RÁ
WWW.SAINTSEIYA-ZONEV2.COM

WWW.SAINTSEIYA-ZONEV2.COM
SANTO DE ORO, AIORIA DE LEO LO INFORMARÁ Y AQUEL QUE NO LO CREA ...
SEÑOR ...
PORQUE YO SOY TESTIGO
SUFRI-RÁ
¿LEO?
WWW.SAINTSEIYA-ZONEV2.COM

www.saintseiya-zonev2.com

★ Edición: Shun Piscis
★ Traducción: Lykes
★ Coloreado: MD

WWW.SAINTSEIYA-ZONEV2.COM

WWW.SAINTSEIYA-ZONEV2.COM

MANGAS Y MANHWAS
PERÚ
SOLO RECOPILAMOS Y AGRUPAMOS IMÁGENES, PARA LUEGO SER CONVERTIDOS A PDF, TODO LO DEMÁS ESTÁ HECHO POR LOS RESPECTIVOS FANSUBS
@MangasEnPdf
+51979547961
Quiñones Otaku
Mangas PDF Español
@Izuku_Midoriya16