MANGAS Y MANHWAS
PERÚ
Solo Recopilamos y Agrupamos Imágenes,
Para Luego Ser Convertidos A Pdf, Todo lo
Demás está hecho por los respectivos
Fansubs
@MangasEnPdf
+51979547961
Quiñones Otaku
Mangas PDF Español
@Izuku_Midoriya16

WWW.SAINTSEIYA-ZONEV2.COM

www.saintseiya-zonev2.com

Capítulo 21: "Aquel que Alaba al Destino"

Estos scans han sido hechos por el ssz directamente de los tomos japoneses. Esperamos que nuestro trabajo sea respetado y las imágenes aquí compartidas no sean mal utilizadas

WWW.SAINTSEIYA-ZONEV2.COM

G第21話 運命ノ証ノ者

WWW.SAINTSEIYA-ZONEV2.COM

EPISODE G: CAPITULO 21
"AQUEL QUE ALABA AL DESTINO"

WWW.SAINTSEIYA-ZONEV2.COM

WWW.SAINTSEIYA-ZONEV2.COM

WWW.SAINTSEIYA-ZONEV2.COM

WWW.SAINTSEIYA-ZONEV2.COM

PARA ENFRENTARTE A UN DIOS, QUE HOMBRE TAN TEMIBLE...
UN SIMPLE HUMANO JAMÁS LLEGARÁ AL NIVEL DE UN DIOS
NO HAY POR QUE TEMER
ASÍ ES POR LO QUE ENVIARÉ A ALGUIEN DE GRAN PODER
NO IMPORTA QUIÉN SEA, MORIRÁ SIN REMEDIO
DEDUZCO ENTONCES QUE SABES LO QUE PIENSO...
Y ESTÁS ENTERADO DE LA PERSONA QUE ENVIARÉ CON SHAKA
TODA LA INFORMACIÓN QUE TUS SENTIDOS CAPTAN YO SOY CAPAZ DE DETECTARLA
PORQUE NUESTROS COSMOS ESTÁN UNIDOS
WWW.SAINTSEIYA-ZONEV2.COM

WWW.SAINTSEIYA-ZONEV2.COM
POR LO QUE NECESITAS ALGUIEN QUE TE PROTEJA
NECESITAS ENTRAR A UN PROFUNDO ESTADO DE CONCENTRACIÓN PARA ELEVAR TU COSMOS
AL MÁXIMO, DURANTE ESE PERÍODO DE TIEMPO ESTARÁS INDEFENSO ANTE EL ATAQUE DEL ENEMIGO
ESTÁ BIEN SHAKA, TE LO ENCARGO
PERO NO IRÁS SOLO...
GRACIAS POR SU PREOCUPACIÓN
CON SU PERMISO ME RETIRO
ENTIENDO QUE SI PRETENDES DETENER ESTO
ES QUE TIENES LA SUFICIENTE CONFIANZA
CONOZCO BIEN EL OSCURO COSMOS DE LOS TITANES

WWW.SAINTSEIYA-ZONEV2.COM

KVSHINAGARA

LA MUERTE DE SHAKA DE VIRGO

INDIA

VTTAR PRADESH CASSIA

QUIÉN ACOMPAÑARÁ A SHAKA ES UNA PERSONA QUE GUARDA UN GRAN RENCOR CONTRA LOS CABALLEROS DORADOS

!

ASÍ QUE FUÉ EN ESTE LUGAR QUE BUDDHA MURIÓ PARA LLEGAR AL NIRVANA...

WWW.SAINTSEIYA-ZONEV2.COM

Y CON GUSTO OBSERVARÁ

WWW.SAINTSEIYA-ZONEV2.COM

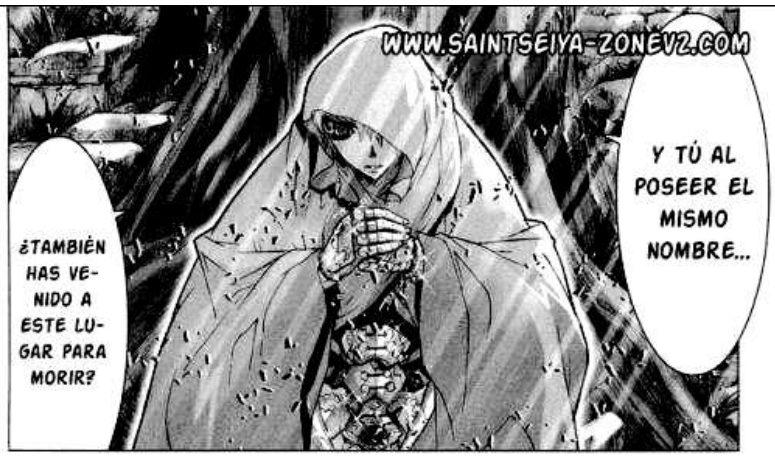

WWW.SAINTSEIYA-ZONEV2.COM

WWW.SAINTSEIYA-ZONEV2.COM

WWW.SAINTSEIYA-ZONEV2.COM

ME PARECE COMPLETAMENTE RIDÍCULO
QUE LA VIDA DE UN HOMBRE ESTÉ REGIDA POR SU DESTINO
!!
EL DESTINO
Y NO TIENEN FORMA DE ESCAPAR SIN IMPORTAR LO QUE HAGAN
PORQUE TODO HOMBRE ESTÁ CONTROLADO POR ÉL
ES UNA LÁSTIMA QUE NO LO COMPRENDAS
WWW.SAINTSEIYA-ZONEV2.COM

WWW.SAINTSEIYA-ZONEV2.COM
ES PORQUE ASÍ ESTABA ESCRITO EN MI DESTINO...
SI MUERO EN ESTE LUGAR
NO ACEPTO ESA FORMA DE PENSAR...
¿ES EL DESTINO QUE LE OTORGARON LOS DIOSES?
ESO SIGNIFICA QUE LA MUERTE DE MI HERMANO
.....

WWW.SAINTSEIYA-ZONEV2.COM
LO QUE LOS DIOSES DECIDEN DE LA VIDA DE UN HOMBRE...
ES LO QUE HA DE OCURRIR
¿ERES TÚ AIORIA, EL SANTO DE ATHENA QUE FUÉ CAPAZ DE HERIR A HYPERIÓN?
WWW.SAINTSEIYA-ZONEV2.COM

WWW.SAINTSEIYA-ZONEV2.COM

WWW.SAINTSEIYA-ZONEV2.COM

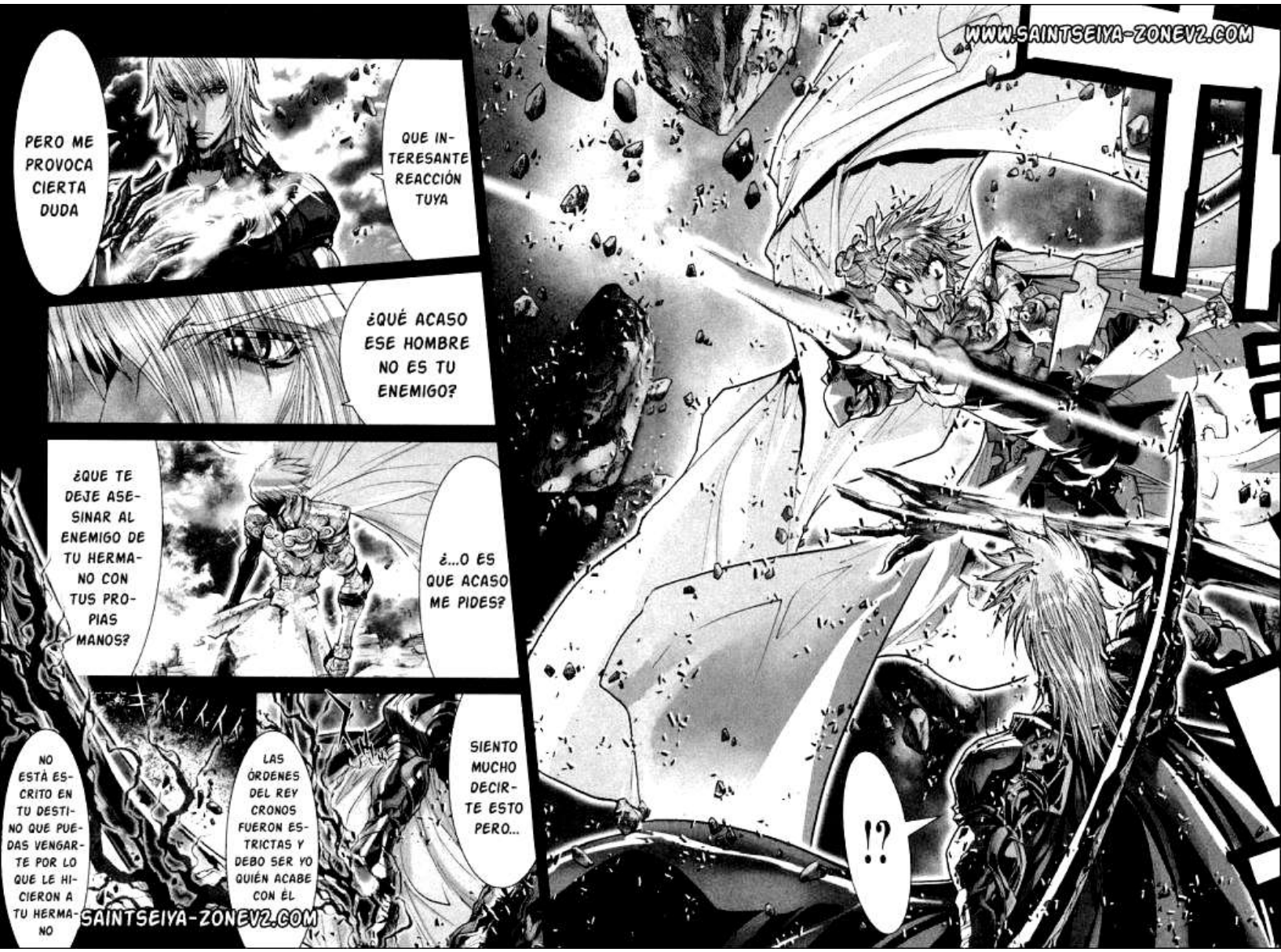
PERO ME PROVOCA CIERTA DUDA
QUE INTERESANTE REACCIÓN TUYA
¿QUÉ ACASO ESE HOMBRE NO ES TU ENEMIGO?
¿QUE TE DEJE ASESINAR AL ENEMIGO DE TU HERMANO CON TUS PROPIAS MANOS?
¿...O ES QUE ACASO ME PIDES?
NO ESTÁ ESCRITO EN TU DESTINO QUE PUEDAS VENGARTE POR LO QUE LE HICIERON A TU HERMANO
LAS ÓRDENES DEL REY CRONOS FUERON ESTRICTAS Y DEBO SER YO QUIÉN ACABE CON ÉL
SIENTO MUCHO DECIRTE ESTO PERO...
!?
WWW.SAINTSEIYA-ZONEV2.COM
SAINTSEIYA-ZONEV2.COM

WWW.SAINTSEIYA-ZONEV2.COM
光
Ebony
海
エボニー
LO QUE LOS DIOSES DICTAMINAN
イルミネイション
TODO MORTAL DEBE OBEDECERLO
Illumination
¡ESA LUZ TIENE UN COLOR NEGRO MUY INTENSO!
¿¡ESE ATAQUE NO ERA PARA MÍ!? ENTONCES...
¡ES PARA SHAKA! SE DIRIGE AL CORREDOR DE NIRVANA
WWW.SAINTSEIYA-ZONEV2.COM

¡EL ÚLTIMO DE LOS RAYOS DE LUZ!
PERO AÚN TE FALTA UNO...
¡TENGO QUE ALCANZARLO!
¡LISTO!
WWW.SAINTSEIYA-ZONEV2.COM

WWW.SAINTSEIYA-ZONEV2.COM
¡AHÍ VA UNO!
¡EL SEGUNDO!
MUY BIEN HECHO SANTO DE ATHENA
¿PODRÁS DETENERLO?

WWW.SAINTSEIYA-ZONEV2.COM

WWW.SAINTSEIYA-ZONEV2.COM

WWW.SAINTSEIYA-ZONEV2.COM
WWW.SAINTSEIYA-ZONEV2.COM

WWW.SAINTSEIYA-ZONEV2.COM

WWW.SAINTSEIYA-ZONEV2.COM

WWW.SAINTSEIYA-ZONEV2.COM
Sparkle
閃光
スパークル
EL PODER DE MI SOMA ME DA LA CAPACIDAD
DE CREAR UNA ESPADA CAPAZ DE ATRAVESARLO TODO
レイピア
Rapier
光の
WWW.SAINTSEIYA-ZONEV2.COM

DE NO HABERME INTERRUMPIDO EN MI MISIÓN HABRÍAS SALIDO ILESO
TENGO UNA TAREA QUE CUMPLIR
Y CON ESTO
LA HABRÉ TERMINADO
WWW.SAINTSEIYA-ZONEV2.COM

WWW.SAINTSEIYA-ZONEV2.COM

...DE HABER RECIBIDO MI ATAQUE? ¿DERRAMARÁS LA MISMA SANGRE QUE TU HERMANO, CON TAL DE PROTEGERLE?
¿CONTINÚAS CON LA INTENCIÓN DE PROTEGERLE A PESAR ...
DEJA DE LEVANTARTE Y PODRÁS ESCAPAR DE ÉL, ¿POR QUÉ PERSISTES?
SI ES ASÍ EL DESTINO QUE ELIGIERON LOS DIOSES ES EL DE MORIR PROTEGIÉNDOLE
WWW.SAINTSEIYA-ZONEV2.COM
WWW.SAINTSEIYA-ZONEV2.COM

WWW.SAINTSEIYA-ZONEV2.COM
POR QUE YO NO PERMITO QUE NADIE ESCOJA MI DESTINO
PORQUE SERÍA ACEPTAR QUE EL DESTINO DE MI HERMANO DESDE QUE NACIÓ
FUÉ EL DE CONVERTIRSE EN UN TRAIDOR
WWW.SAINTSEIYA-ZONEV2.COM

WWW.SAINTSEIYA-ZONEV2.COM
POR QUE YO NO PERMITO QUE NADIE ESCOJA MI DESTINO
PORQUE SERÍA ACEPTAR QUE EL DESTINO DE MI HERMANO DESDE QUE NACIÓ
FUÉ EL DE CONVERTIRSE EN UN TRAIDOR
WWW.SAINTSEIYA-ZONEV2.COM

www.saintseiya-zonev2.com

★ Edición: Shun Piscis
★ Traducción: MD
★ Coloreado: Shun Piscis

WWW.SAINTSEIYA-ZONEV2.COM

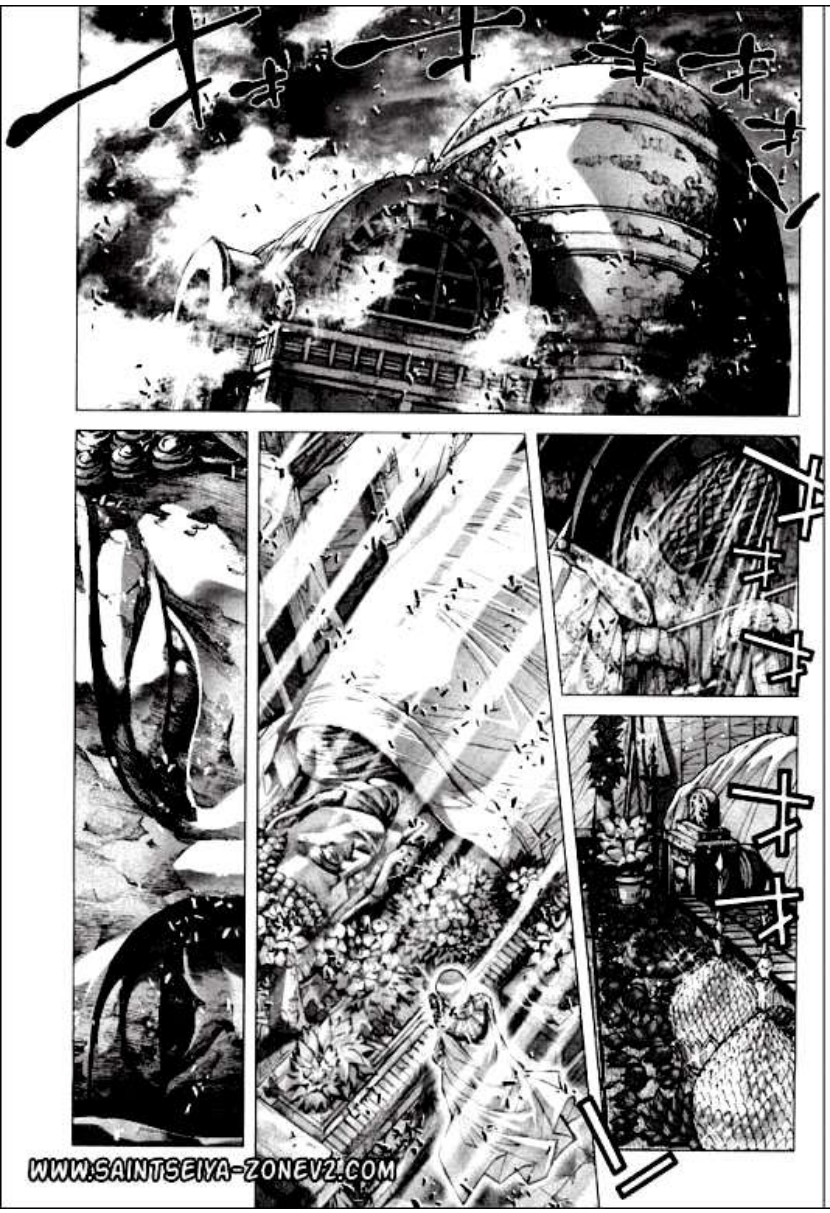

WWW.SAINTSEIYA-ZONEV2.COM

Saint Seiya

www.saintseiya-zonev2.com

聖闘士星矢

Capítulo 22: "Aquel que supera al destino"

Estos scans han sido hechos por el ssz directamente de los tomos japoneses. Esperamos que nuestro trabajo sea respetado y las imágenes aquí compartidas no sean mal utilizadas

SIENTO UN COSMOS TAN FUERTE QUE PODRÍA RECHAZAR NUESTRA FUERZA TITÁNICA
UN ENORME COSMOS GIRA EN UN TORBELLINO
¿INTERFIERES EN MI CAMINO PARA PROTEGER ESE COSMOS?
SÓLO ERES UN SIMPLE MORTAL QUE SE ENFRENTA AL DESTINO ELEGIDO POR LOS DIOSES ARRIESGANDO SU VIDA ¡QUÉ LÁSTIMA ME DAS!
Y SE CONCENTRA EN ESTE LUGAR
WWW.SAINTSEIYA-ZONEV2.COM
WWW.SAINTSEIYA-ZONEV2.COM

WWW.SAINTSEIYA-ZONEV2.COM

WWW.SAINTSEIYA-ZONEV2.COM

WWW.SAINTSEIYA-ZONEV2.COM
乃
母
¿PARA VENCER A UN DIOS DEJARÁS TU RACIONALIDAD Y TE CONVERTIRÁS EN UNA BESTIA?
LE CLAVARÉ MIS COLMILLOS
AÚN SI EL ENEMIGO QUE DEBO VENCER ES UN DIOS
王
獣
WWW.SAINTSEIYA-ZONEV2.COM

WWW.SAINTSEIYA-ZONEV2.COM
Color by: One Winged Angel
乃
王
獣
¿PARA VENCER A UN DIOS DEJARÁS TU RACIONALIDAD Y TE CONVERTIRÁS EN UNA BESTIA?
LE CLAVARÉ MIS COLMILLOS
AÚN SI EL ENEMIGO QUE DEBO VENCER ES UN DIOS
WWW.SAINTSEIYA-ZONEV2.COM

WWW.SAINTSEIYA-ZONEV2.COM

WWW.SAINTSEIYA-ZONEV2.COM

WWW.SAINTSEIYA-ZONEV2.COM

WWW.SAINTSEIYA-ZONEV2.COM

クイッ

WWW.SAINTSEIYA-ZONEV2.COM
(VENDAVAL)
(DE EBANO)
WWW.SAINTSEIYA-ZONEV2.COM

WWW.SAINTSEIYA-ZONEV2.COM

WWW.SAINTSEIYA-ZONEV2.COM

WWW.SAINTSEIYA-ZONEV2.COM

¡PERO AUMENTÓ LA VELOCIDAD DE SU BRAZO Y LOGRÓ ESQUIVARLO!

¡ERA IMPOSIBLE DE DETENER!

¡BLOQUEA CUALQUIER ATAQUE AL SUPERAR SU VELOCIDAD!

¡EL ESTOQUE DE MIS BRAZOS ES LO MÁS VELOZ QUE EXISTE, INCLUSO PARA LA DEFENSA!

¡BUENA TÁCTICA, PERO DE NADA SIRVE!

WWW.SAINTSEIYA-ZONEV2.COM

¿¡LO LOGRÉ!?

UGHHH

ARGHH

TE MOSTRARÉ LA ENTRADA AL TÁRTARO
¡ILUMINACIÓN DE ÉBANO!
AARGHHH!!!!
WWW.SAINTSEIYA-ZONEV2.COM

AHORA, TERMINEMOS
PARTE A LA TIERRA DE LA OBSCURIDAD
ATRAVÉS DE MI PUÑO
!!!
Y AL MISMO TIEMPO, MIS BRAZOS PUEDEN...
ATRAVESARLO ABSOLUTAMENTE TODO...
WWW.SAINTSEIYA-ZONEV2.COM

刺
Sparkle
閃
(ESTOCADA)
WWW.SAINTSEIYA-ZONEV2.COM
スパークル
レイピアト
Rapier
光
(ESTELLANTE)
WWW.SAINTSEIYA-ZONEV2.COM

¿¡CÓMO VENCERLO!?, CON MI PODER ES...
¡MALDICIÓN, NO PUEDO MOVERME!
¡IMPOSIBLE!
アイオリア
AIORIA...
AIORIA...
WWW.SAINTSEIYA-ZONEV2.COM

WWW.SAINTSEIYA-ZONEV2.COM
DUERME ETERNAMENTE EN EL TÁRTARO...
HASTA NUNCA VALIENTE GUERRERO...

WWW.SAINTSEIYA-ZONEV2.COM
¡¡AIO-RIA!!
!?
MIENTRAS ENTRE-NAMOS NO ME LLA-MES ASÍ
¿ASÍ DE CANSADO ESTÁS, AIORIA?
NO, ESTOY BIEN HERMANO
¿ERES TÚ MI HERMA-NO, VER-DAD?
LLÁMAME "MAESTRO"
WWW.SAINTSEIYA-ZONEV2.COM

WWW.SAINTSEIYA-ZONEV2.COM

WWW.SAINTSEIYA-ZONEV2.COM

WWW.SAINTSEIYA-ZONEV2.COM

WWW.SAINTSEIYA-ZONEV2.COM

WWW.SAINTSEIYA-ZONEV2.COM

お前の小宇宙は無敵の牙となる

TU COSMOS SE CONVERTIRÁ EN UN COLMILLO INVENCIBLE

WWW.SAINTSEIYA-ZONEV2.COM

WWW.SAINTSEIYA-ZONEV2.COM

WWW.SAINTSEIYA-ZONEV2.COM

獅子座が発する小宇宙なのか!?

EL LEÓN DE ORO

CLARO QUE AQUÍ NO HAY BESTIAS

AHORA QUE

MI VIDA ESTÁ POR APAGARSE

...!!

Y QUE ME HE DADO CUENTA DE ELLO

ES MI DEBER

USAR MI COLMILLO

ES LA PROMESA QUE LE HICE A MI HERMANO

¡ESTÁ INCONSCIENTE! SU INSTINTO GUÍA SU CUERPO EN LA PELEA

ES TRÁGICO QUE ASÍ SEA...

ME MUESTRA QUE ATACARÁ CON EL BRAZO DERECHO

ES IMPOSIBLE QUE ME ALCANCE PERO ...

WWW.SAINTSEIYA-ZONEV2.COM

¡¡¡ESTOQUE DESTE-LLANTE!!!
¡¡¡NO HE DE TENER COMPA-SIÓN!!!
PORQUE ES TU DESEO EL PODER DE-RROTARME CON CADA CENTÍMETRO DE TU SER
¡RELÁM-PAGO!
¡DE PLASMA!
WWW.SAINTSEIYA-ZONEV2.COM
WWW.SAINTSEIYA-ZONEV2.COM

SERÁ INCAPAZ DE EVITAR MI TÉCNICA
PERO ESTÁ EXHAUSTO Y SU VELOCIDAD AMINORA
¡¡¡¡HASTA NUNCA CABALLERO DE LEO!!!
¡ME HAN BLOQUEADO DESDE ATRÁS!
¿¿¿QUIÉN ES?!!
WWW.SAINTSEIYA-ZONEV2.COM

WWW.SAINTSEIYA-ZONEV2.COM
¡¡¡EL INVENCIBLE ESTOQUE DESTELLANTE!!!
¡NO PUEDE SER... DESTRUYÓ MI TÉCNICA!
HA SIDO BLOQUEADO A LA PERFECCIÓN
SU TÉCNICA CONCENTRA SU PODER EN UN SOLO PUNTO MIENTRAS GIRA EN CÍRCULOS Y LO ATRAVIESA
¡¡¡INCREÍBLE!
ESTE INFINITO NÚMERO DE GOLPES...
EL ESTOQUE DESTELLANTE ES UN SINFIN DE RELÁMPAGOS GENERADOS POR MI COSMOS

WWW.SAINTSEIYA-ZONEV2.COM
コスモス
WWW.SAINTSEIYA-ZONEV2.COM

DENME EL PODER
ESTRELLAS DE RELÁMPAGO
SE FORTALECE EN EL COSMOS DE LEO
ABSORBAN LA ENERGÍA QUE ME RESTA Y CON SU BRILLO, DESGARREN LA OSCURIDAD...
DEMUESTREN QUE EL PODER DE LOS MORTALES ES...
CAPAZ DE CAMBIAR EL DESTINO MARCADO POR LOS DIOSES
WWW.SAINTSEIYA-ZONEV2.COM

WWW.SAINTSEIYA-ZONEV2.COM
¿QUÉ SIGNIFICA ESTO?
EL RELÁMPAGO DE LEO NO DESAPARECIÓ.... ¡SIGUIÓ VIAJANDO EN EL ESPACIO!
¿UN RELÁMPAGO CON FORMA DE ESTRELLAS, COMO AQUELLAS EN EL CIELO?
LO QUE BLOQUEÓ MI GOLPE FUÉ...
LA FUERZA DESTRUCTIVA DE CADA UNA
CON CADA PARPADEO SU BRILLO SE INTENSIFICA...
TODAS ELLAS SON EL COSMOS DE ESTE HOMBRE

www.saintseiya-zonev2.com

★ Edición: Shun Piscis
★ Traducción: Lykes
★ Coloreado: One Winged Angel

WWW.SAINTSEIYA-ZONEV2.COM

Capitulo 23: El que sostiene mi ser

Clavare mi colmillo en ese destino !!!

una tecnica

que clava el colmillo en el destino

un poder capaz de cambiar lo determinado por los dioses

si eso es posible tendre que verlo

es imposible que un solo hombre lo posea

la fuerza que sobrepasa a los hombres

Capitulo 23: Él que sostiene a mi ser
esto es un cosmos explosivo que
¡supera la imaginación de un Dios como yo!

OSCURA
HUMMACHOZ

no se que clase de tenica sea pero
¡mi cosmos puede sentir que esconde un poder temible!
¿podras controlar ese enorme cosmos?
¡sin embargo!

que usas esa tecnica en un combate
es la primera vez
esa es la prueba de que no puedes contro-larla
con todo el cosmos que has encendido y no puedes dejar salir esa tecnica aun
los hombres son incapaces de controlar el poder cuando sobra en sus manos
es inutil
sino puedes controlarlo, incluso un cosmos gigantesco

¡¡Arrgghh!!
tu cuerpo se vuelve incapaz de moverse
siendo arrastrado por el enorme cosmos que genere
recibiste de lleno la tecnica que detu-viste una vez
como supuse

VENTISCA
ese milagro que dijiste solo puede ser logrado
OSCURAL
por un Dios

ese día
no llegara
el cosmos que generaste
ahora esta desapareciendo
ese cosmos es
el cosmos que lograste encendiendo tu vida

es realmente una lastima pero
quizas seas capaz de usar esa tecnica
si me enfrentara contigo, no ahora, sino unos años despues

ESTOQUE
DESTELLANTE
レイピア
スパークル
yo apagare
ese cosmos

lo único que queda
es solo su cosmos que aun vaga sobre la tierra

pero eso tambien empieza a desaparecer

junto con la llama de su vida

ha sido

partido en pedazos

¿¿¡¡
QUÉ
!!??

el colmillo para proteger a miles de personas
en mi brazo tengo
el poder para defender a la gente que no puede hacerlo por si misma
sobre la sangre de aquellos que ofrecieron sus vidas al Santuario por no haber podido convertirse en caballeros
mis piernas se levantan
yo debo levantarme
para no manchar su orgullo

¿¿ porqué ??
si esta sufriendo tanto debido a mi ataque
¿¿ porqué no te rindes ??
ha vuelto en si...
pase lo que pase
no puedo dejarme vencer ...

un caballero que esta peleando por todos
el caballero dorado de Virgo
Shaka es
a aquellos que ni si quiera conoce o que quizas
nunca vuelva a ver
proteger a la gente no es algo inutil, es algo elemental
a todos los seres vivos de la tierra
¡y a Athena!
sellando a los malos espiritus traidos a la vida por los dioses
para proteger a mucha gente

y quizas no sean muchos
pero tambien lo hago por aquellos que creen en mi
y construyen para mi un lugar al cual yo pueda volver
no puedo morir y fracasar
antes de ser eso
¿tanto deseas proteger al asesino de uno de tus seres queridos?
aunque fracases, si huyes tienes un lugar a donde volver, ¿no?
entonces huye

heredara todo de ti
エボ
VENTISCA
este Coios del relampago negro
ゲイル
OSCURA

mi amigo que ya no esta en esta tierra me enseño que eso se llama orgullo
iél arriesgo su vida para eso! iél nunca huyo de proteger a la gente!

varios recuerdos te han venido a la mente y eso es lo que te mantiene en pie
muy bien
destruire todos esos recuerdos tuyos

sera una muestra de respeto a tu orgullo
eso es lo único que puedo hacer

si el mal presagio desaparece, entonces se convertira en un buen presagio

si el hombre del mal presagio muere, eso sera un nuevo fluir

como quiera que sea, ya ha recibido muchas veces los ataques de Coios

¿muchas veces?

¿l muchas veces dices l?

al Leon no le queda más que morir

¿el fin?

sera este

el hombre del mal presagio morira

con esto se cumplira nuestro deseo de volver a verlo...

el destino es como el fluir del agua

el hombre que es la llave para que nuestro señor Cronos vuelva al mundo real morira

Hyperion ...

la tecnica que logro bloquear una vez, no puede bloquearla más
ya casi no responde ni a ataques simples
¿es que ya no le quedan más fuerzas para defenderse?
!!! yo !!! ire
.....!!!
¡¡¡no es asi!!! el esta ...
¿para que? él ya no muestra reacción alguna, ya no es más que un ser inerte
o sera que él ... ¡no puede ser!

¡pero hay algo que no comprendo!
es porque esa aramadura que brilla en oro le protege
el que por mas que conecto mi golpe en el y no cae
algo extraño sucede

esta abandonando su propia vida en la espera de que su cosmos se eleve al máximo, vaya trágica determinación
esta planeando utilizar mis ataques para incrementar su cosmos y ¡poder utilizar una nueva tecnica secreta!
sin embargo
no lo permitire !!!

¡¡¡ Recibiendo los ataques a proposito !!!
de no hacerlo no podra usar
su nueva tecnica sin completar !!!
es posible que este intentando llevarse a si mismo hasta su máximo de resistencia
esa armadura es mucho más fuerte que cuando peleo conmigo ¡por eso puede permitirse hacerlo!

¿era asi de debil?
la fuerza que me sostiene
nada
no hay
sostenga
que me
ya nada

VENTISCA OSCURA
sera este
esta desesperación
mi cosmos
yo no puedo hacer nada
sera que

coloreado por Buckler

aunque quiera ya no me queda cosmos para pelear

pero aunque me levante, ese tipo es demasiado fuerte

aun estas vivo, ¿no es cierto?

¿porqué piensas asi?

asi que levantate y adelante

por los seres que amas

aquello que te sostiene esto aqui

tu cosmos seguira ardiendo eternamente

mientras siguas vivo tu cosmos seguira ardiendo aunque acabe tu vida

eso no es cierto aun sigues de pie

el recuerdo de todos aquellos que creen en ti

sera la fuerza que te permita seguir adelante

Hermano

¿que pasa Aioria? ¿qué ya no puedes levantare?

es que ya no tengo fuerza en las piernas

黄金之翼
ALAS DE ORO

¡¡Su cosmos esta reviviendo!!
¿que pasa? el cosmos de Leo estaba a punto de morir
mira, hermano
te mostrare todo lo que puedo hacer
del que puedas sentirte orgulloso y presumir
quiero ser un hermano
¡¡Esta encendiendose hasta explotar!
Hermano
!!!

光子破裂　フォトン　バースト　EXPLOSION FOTONICA

¡¡no permitire que te maten!!
¡¡ Coios !!
ファン!!

sobre pasa todo lo imaginable
pero que tecnica
no puedo
¡¡¡ escapar ...!!!

...
la
tecnica
que
cree
queriendo
protegerte
¿Lo
viste
hermano?
esta
tecnica
...
coloreado por Radaayoria

una
tecnica
que le
dedico
al gran
caballero
Aioros de
Sagitario

WWW.SAINTSEIYA-ZONEV2.COM

Saint Seiya

www.saintseiya-zonev2.com

聖闘士星矢

Capítulo 24: "Aquel que se Encuentra con los Dioses"

★ Edición: Shun Piscis
★ Traducción: Lykes
★ Coloreado: Shun Piscis

Estos scans han sido hechos por el ssz directamente de los tomos japoneses. Esperamos que nuestro trabajo sea respetado y las imágenes aquí compartidas no sean mal utilizadas

¿REMORDIMIENTO POR LA MUERTE DE SU HERMANO?
AIOROS DE SAGITARIO...
TAL NIVEL A TAN CORTA EDAD
SE CULPA POR NO HABER SIDO CAPAZ DE PROTEGERLO
¿TÚ CREES?
COMO SI PURGARA SUS CULPAS
Y PARA COMPENSARLO HARÁ TODO LO POSIBLE DE PROTEGER A LOS QUE AMA
¿ACASO ES SU ESPÍRITU EN BUSCA DE PODER, O...?
WWW.SAINTSEIYA-ZONEV2.COM

WWW.SAINTSEIYA-ZONEV2.COM
IGUAL EN FUERZAS A MI EXPLOSIÓN DE GALAXIAS
UNA SUPER NOVA
EXPLOTAN Y SE DESTRUYEN HASTA QUE SÓLO QUEDA
UN MUNDO VACÍO
AL NO PODER SOPORTARSE A SÍ MISMAS, LAS GALAXIAS

WWW.SAINTSEIYA-ZONEV2.COM

WWW.SAINTSEIYA-ZONEV2.COM

WWW.SAINTSEIYA-ZONEV2.COM

WWW.SAINTSEIYA-ZONEV2.COM

WWW.SAINTSEIYA-ZONEV2.COM
TOTAL-MENTE OPUESTO A ATHENA
EN PHOBOS Y DEIMOS
[Φόβος Fobos, uno de los hijos de Ares, representa el miedo, su hermano Δείμος Deimos, es el terror]
EN CERES Y KYODOMOS
[keres, Ceres es la diosa de la agri-cultura]
SERÉ EL DIOS QUE GUÍA A LOS DIOSES DEL MAL A LA PELEA
軍神「ARES」
ぐんしんアーレス
DIOS DE LA GUERRA
WWW.SAINTSEIYA-ZONEV2.COM

WWW.SAINTSEIYA-ZONEV2.COM

WWW.SAINTSEIYA-ZONEV2.COM

WWW.SAINTSEIYA-ZONEV2.COM

WWW.SAINTSEIYA-ZONEV2.COM

WWW.SAINTSEIYA-ZONEV2.COM

WWW.SAINTSEIYA-ZONEV2.COM
AQUÍ
...
PARA PRO-
TEGERME,
A MÍ, UNO
DE LOS
ASESINOS
DE SU
HERMANO
...
AÚN AL
BORDE DE
LA MUERTE
SIGUE EN
PIE COMO
UN ROBLE
QUE SE
AFERRA
A LA
TIERRA
WWW.SAINTSEIYA-ZONEV2.COM

LES DARÉ DOS OPCIONES
YO EN CAMBIO...
APRECIAR SUS VIDAS
DE SER ASÍ TENDRÁN MI PERDÓN
PERO SI SE QUEDAN AQUÍ
¿QUÉ ES ESTE COSMOS TAN SUBLIME?
HABRÁN ESCOGIDO LA OPCIÓN
MÁS TRÁGICA
E IRSE DE AQUÍ
WWW.SAINTSEIYA-ZONEV2.COM

WWW.SAINTSEIYA-ZONEV2.COM
¡ES EL QUE MEDITABA EN EL RECIBIDOR!
LA VERDAD NO IMPORTA
¿ES ESTA LA MISMA LUZ QUE ENCERRÓ A LOS ESPÍRITUS LIBERADOS POR LOS TITANES?
¡ELIMINARLO NO SERÁ PROBLEMA!
HA ELEVADO SU COSMOS AL MÁXIMO, DEBE ESTAR EXHAUSTO
¡CUANDO MUERAS ESTA LUZ SE IRÁ CONTIGO!
¡TU ÚNICA OPCIÓN ES MORIR!
¿ESO ES LO QUE CREEN?

WWW.SAINTSEIYA-ZONEV2.COM
EN ESTOS MOMENTOS NO GUARDO MISERICORDIA EN MI INTERIOR
AQUEL QUE SE ENFRENTE A MÍ
SERÁ DESTRUIDO
TEMAN MI IRA
INCLÍNENSE ANTE MI
Y ADORENME
WWW.SAINTSEIYA-ZONEV2.COM

WWW.SAINTSEIYA-ZONEV2.COM
¡NO SEAS
!!!
INSOLENTE!
NO ERES MÁS QUE UN SIMPLE MORTAL
¡QUE DEBE RESPETAR A SUS DIOSES!
MI 霊 レイ
LA 験 ゲン
在 ア
GRO リ。
WWW.SAINTSEIYA-ZONEV2.COM

¿LOS ALCANZÓ?
EL "KAHN" ES MI PERSEVERANTE VOLUNTAD, UN PODER QUE RESIDE EN MI CUERPO
LO INCINERA TODO Y PURIFICA TODO DEL MAL
MIENTRAS ESTA LLAMA ARDA EN MI CUERPO, EL MAL NO ME TOCARÁ
Y USTEDES SE ARREPENTIRÁN DE LA OPCIÓN QUE ELIGIERON
カーン
WWW.SAINTSEIYA-ZONEV2.COM
WWW.SAINTSEIYA-ZONEV2.COM

WWW.SAINTSEIYA-ZONEV2.COM
七必滅
Desaparecer
WWW.SAINTSEIYA-ZONEV2.COM

¡ROZA AL DE UN DIOS!
SU COSMOS
¡MALDITO!
¿QUÉ CLASE DE MORTAL ERES?
WWW.SAINTSEIYA-ZONEV2.COM

WWW.SAINTSEIYA-ZONEV2.COM
¡UN GRAN Y TERRIBLE COSMOS NOS INTIMIDA!, ¡PERO ESTE HOMBRE SÒLO HA!...
¿¿QUÉ PASA!?
ABIERTO SUS OJOS!!!
MUERE SIN REMEDIO
ASÍ QUE CUANDO UN ENEMIGO SE REFLEJA EN MIS PUPILAS
SI CIERRO MIS OJOS DEJO DE DEPENDER DE UN SENTIDO POR LO QUE MI COSMOS SE ELEVA

降
Tenma
(Capitulación)
天
WWW.SAINTSEIYA-ZONEV2.COM
伏
Kouf uku
(del Demonio)
魔
Color by: Shun Piscis
WWW.SAINTSEIYA-ZONEV2.COM

降
Terma
(Capitulación)
天
WWW.SAINTSEIYA-ZONEV2.COM
伏
魔
Kou Fuku
(del Demonio)
Color by: Shun Piscis
WWW.SAINTSEIYA-ZONEV2.COM

WWW.SAINTSEIYA-ZONEV2.COM
WWW.SAINTSEIYA-ZONEV2.COM

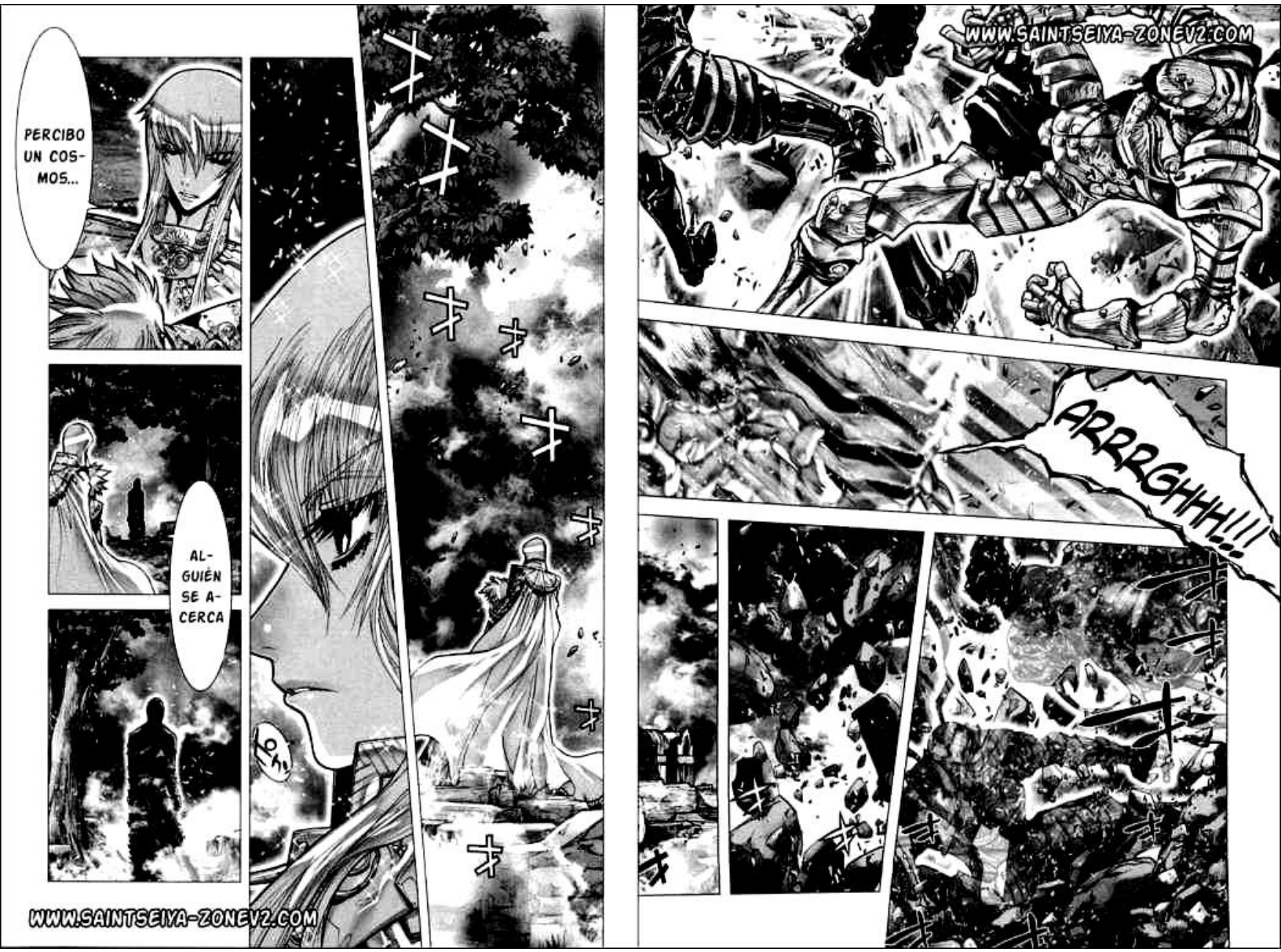
PERCIBO UN COSMOS...
ALGUIÉN SE ACERCA
¿Eh?
WWW.SAINTSEIYA-ZONEV2.COM
ARRRGHHH!!!
WWW.SAINTSEIYA-ZONEV2.COM

WWW.SAINTSEIYA-ZONEV2.COM

WWW.SAINTSEIYA-ZONEV2.COM

NO SE QUE OPINE AIORIA AL RESPECTO
PERO LA PRÓXIMA VEZ QUE NOS ENCONTREMOS
DESEO QUE SEA COMO AMIGOS
WWW.SAINTSEIYA-ZONEV2.COM

WWW.SAINTSEIYA-ZONEV2.COM
QUE SIN IMPORTAR CUANTAS VECES CAYÓ, DERRAMÓ SANGRE O PERDIÓ LA ESPERANZA, CADA VEZ QUE SE LEVANTÓ, SENTÍ EL COSMOS DE ALGUIÉN QUE LUCHÓ VALIENTEMENTE
Y QUE NUNCA OLVIDARÉ QUE QUIÉN RESGUARDÓ MI VIDA FUÉ EL LEÓN DE ORO, POR ESO PROMETO RESGUARDAR LA SUYA SIN IMPORTAR LAS CIRCUNSTANCIAS

WWW.SAINTSEIYA-ZONEV2.COM

Saint Seiya

www.saintseiya-zonev2.com

聖闘士星矢

Capítulo 25; "Aquel que se vuelve legendario"

Estos scans han sido hechos por el ssz directamente de los tomos japoneses. Esperamos que nuestro trabajo sea respetado y las imágenes aqui compartidas no sean mal utilizadas

CAPÍTULO 25: AQUEL QUE SE VUELVE LEGENDARIO

第25話 神話ニ刻マレシ者

NO HACE FALTA QUE LUCHEN
CON UN MONSTRUO
UN ENEMIGO MORTAL ES MÁS QUE ADECUADO
YO TE SAQUÉ DEL TÁRTARO
AÚN SIN TU VERDADERO CUERPO, ERES UN GUERRERO INIGUALABLE
LUCHASTE CON OTROS MORTALES PARA MEDIR TU FUERZA
VE A RECUPERAR LA GLORIA QUE TE ROBARON
SI ACEPTAS ESTA OFERTA
PELEA POR LOS DIOSES Y TENDRÁS UN RIVAL DIGNO DE TI
WWW.SAINTSEIYA-ZONEV2.COM

WWW.SAINTSEIYA-ZONEV2.COM
TODAVÍA HAY
HÉROES
¿QUIÉN ME DIRIGE LA PALABRA?
HIJO DE MORTALES TE HABLA PONTOS, UN DIOS
LAS CALAMIDADES SON SELLADAS POR UNA GRAN FUERZA
LOS MONSTRUOS DÉBILES NO PUEDEN ACUDIR A MI LLAMADA
PERO SI ESTE ES REALMENTE EL MUNDO DE LOS MORTALES ...

NUNCA OLVIDARE
AQUELLA NOCHE
UN PANORAMA REBOZANTE DE CLARIDAD
!?
TODO ERA EN BLANCO Y NEGRO
WWW.SAINTSEIYA-ZONEV2.COM

WWW.SAINTSEIYA-ZONEV2.COM
LOS HÉROES
ESTÁN EN GRECIA

WWW.SAINTSEIYA-ZONEV2.COM

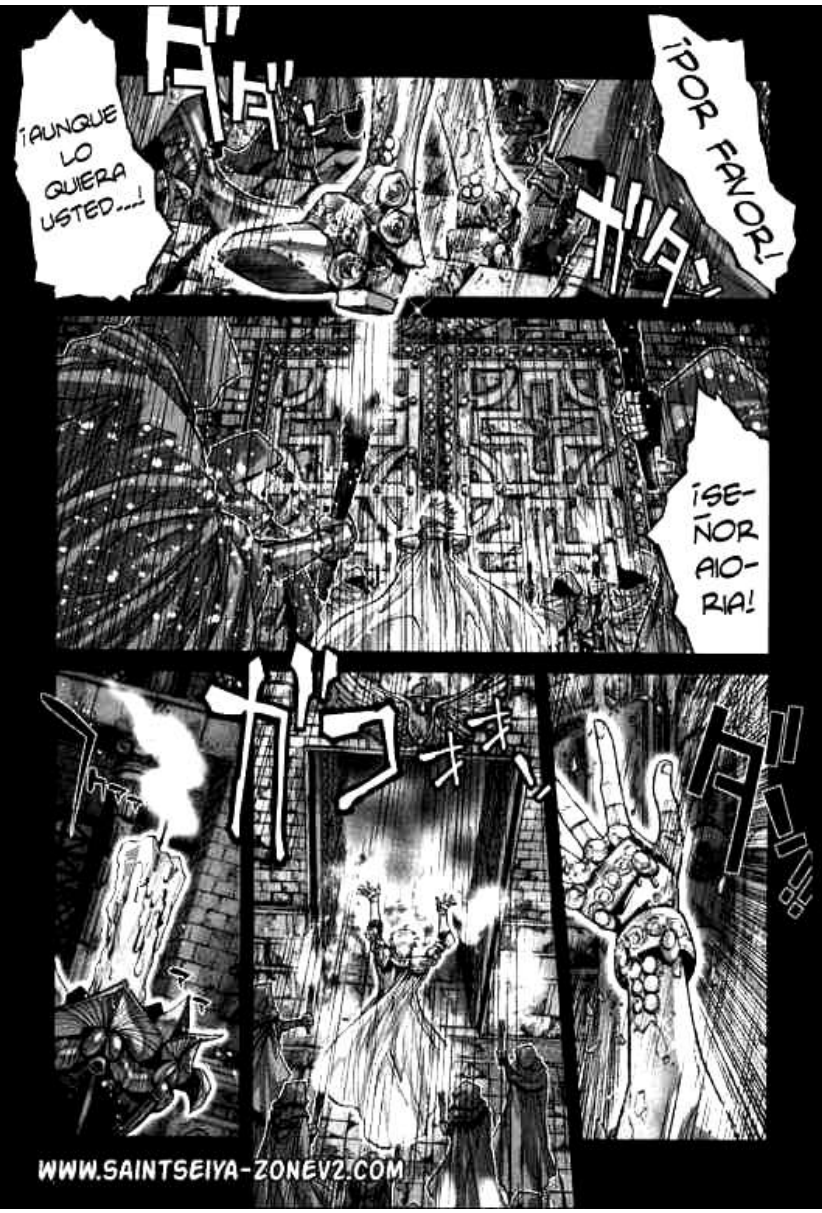

WWW.SAINTSEIYA-ZONEV2.COM

WWW.SAINTSEIYA-ZONEV2.COM

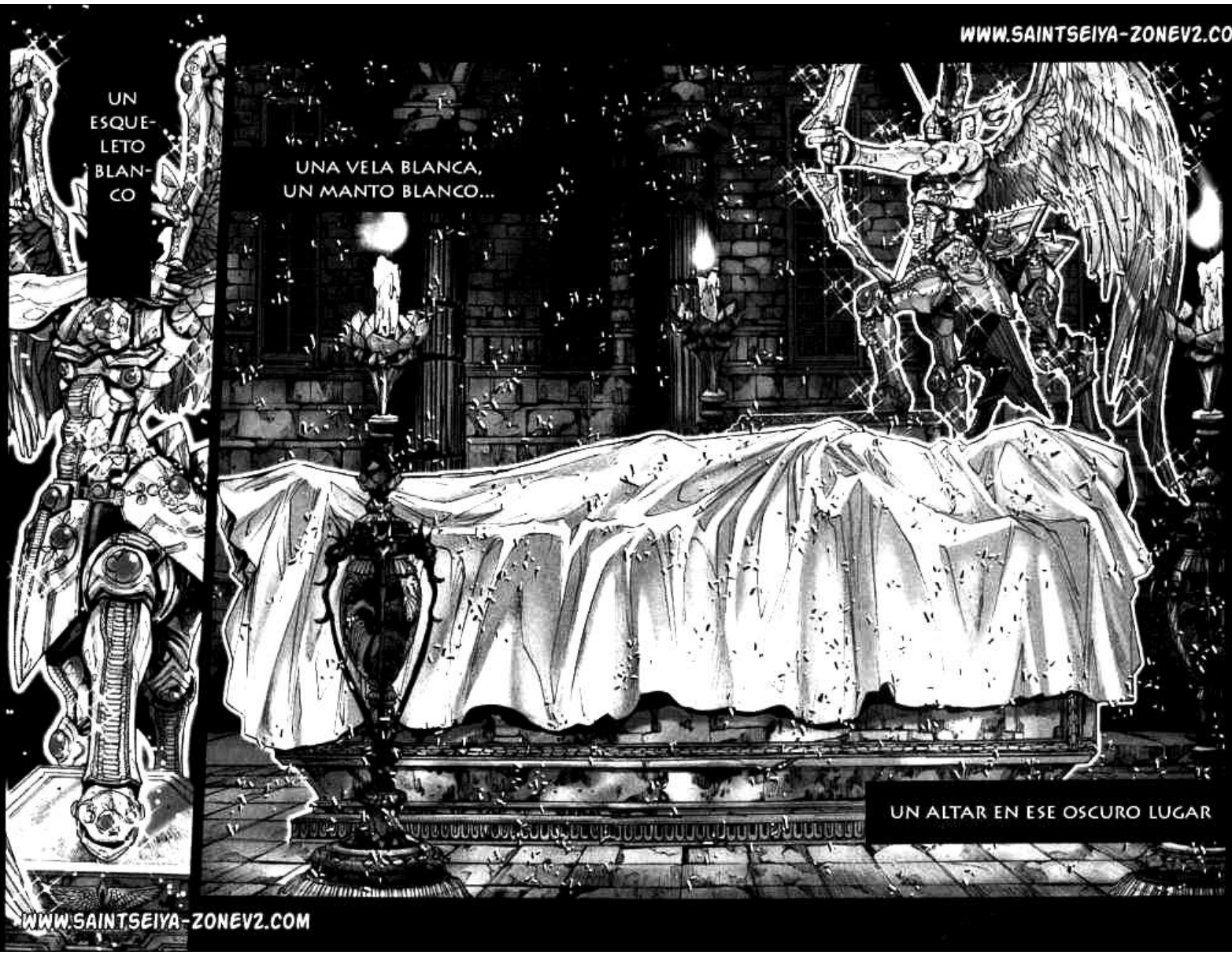

WWW.SAINTSEIYA-ZONEV2.COM

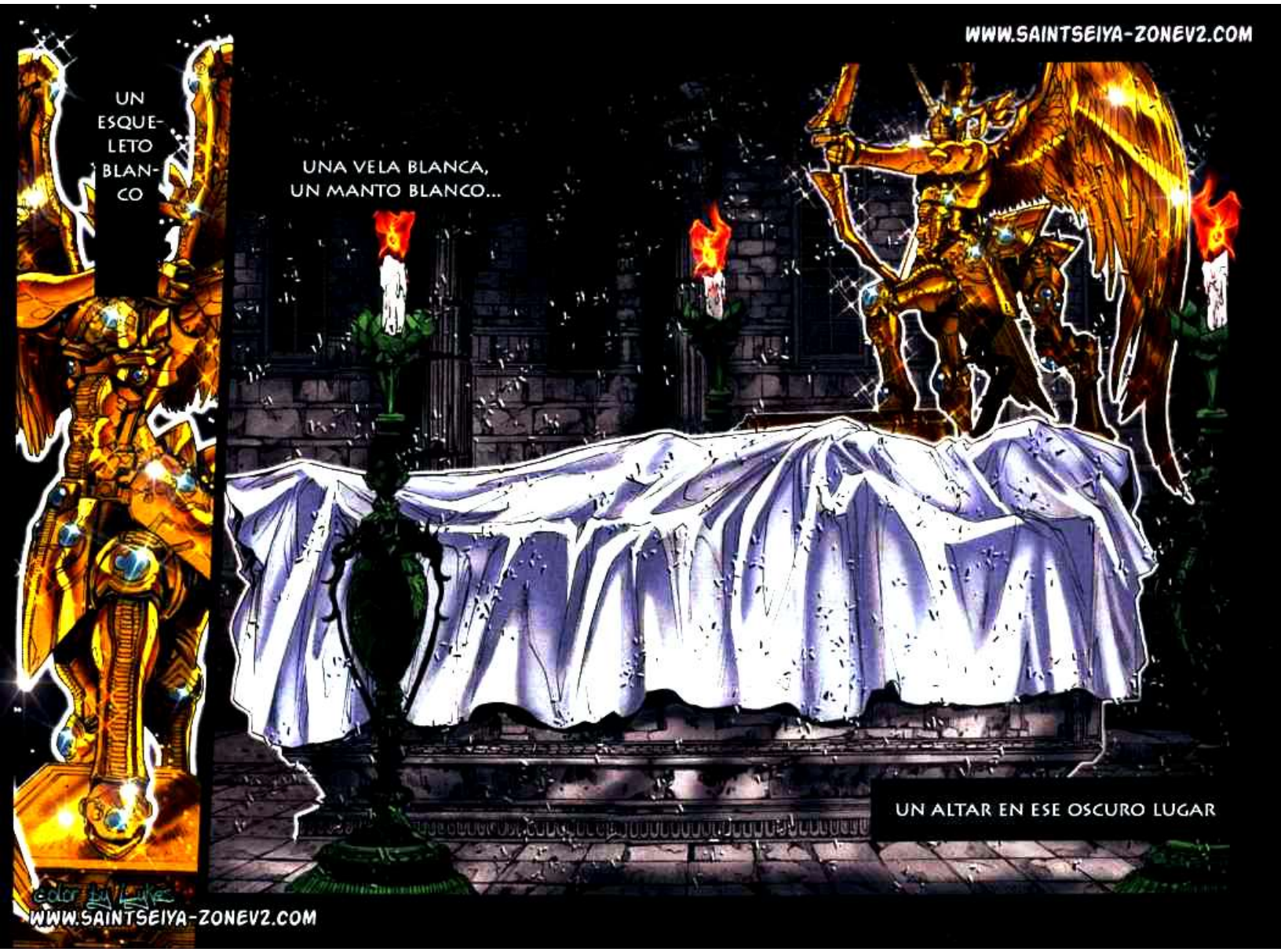
WWW.SAINTSEIYA-ZONEV2.COM
UN ESQUE-LETO BLAN-CO
UNA VELA BLANCA, UN MANTO BLANCO...
UN ALTAR EN ESE OSCURO LUGAR
color by
WWW.SAINTSEIYA-ZONEV2.COM

WWW.SAINTSEIYA-ZONEV2.COM

LO QUE YACE EN ESE LECHO DE SANGRE ES... ¡MI HERMANO!

¡!?

¡DE NUEVO!

...NO, UN FANTASMA...

...DEL PASADO, UN SUEÑO

.....?

¿Y ESTE LUGAR...?

¿HM?

LY-THOS...

¿ME ESTABAS CUIDANDO?

WWW.SAINTSEIYA-ZONEV2.COM

GE-
NIAL
...
.....
知るか!!
¿"AMIGO"? ¿NO ES EN SERIO O SÍ?
NO VEO EL PRO-
BLEMA. DEBERÍA
AGRADE-
CERLE
QUE ME HAYA TENIDO QUE AYUDAR SHAKA ...
DIJO QUE LO LLAME "AMIGO" ...
SUPONGO QUE CON TAL DE QUE ESTÉ BIEN ESE IDIOTA ...
BAH... LA VERDAD NO ES IMPORTANTE
¡PA-
TRA-
ÑAS!
ﾅﾆ!!
WWW.SAINTSEIYA-ZONEV2.COM

WWW.SAINTSEIYA-ZONEV2.COM
PARA SER TAN ATENTO. NUNCA LAS PELAS
SUPUSE QUE DES-
PERTARÍA PRONTO
ANTES DE QUE SE PU-
DRAN. CO-
MAMOS ESTAS MAN-
ZANAS
A DECIR VERDAD. VENÍA A DECIRLE LO QUE EL SEÑOR SHAKA ME PIDIÓ
ガキ
YA QUIE-
RO CO-
MER-
LAS
SI
MIEN-
TRAS
LAS
PELO

WWW.SAINTSEIYA-ZONEV2.COM
¡NO PUEDO CREER QUE TENGA QUE SER TU NIÑERA!
PERO DEBO CUMPLIR LA ORDEN DEL SANTUARIO
¡¿TÚ QUE HACES AQUÍ?!
¡CUMPLO CON MI DEBER, ¡IDIOTA!
VETE
CÁLLATE
POR TU CULPA, TUS HERIDAS NO TE DEJAN REGRESAR AL SANTUARIO
¡HASTA QUE MEJORES, DEBO PROTEGERTE!
¡¿PROTEGERME?!
WWW.SAINTSEIYA-ZONEV2.COM

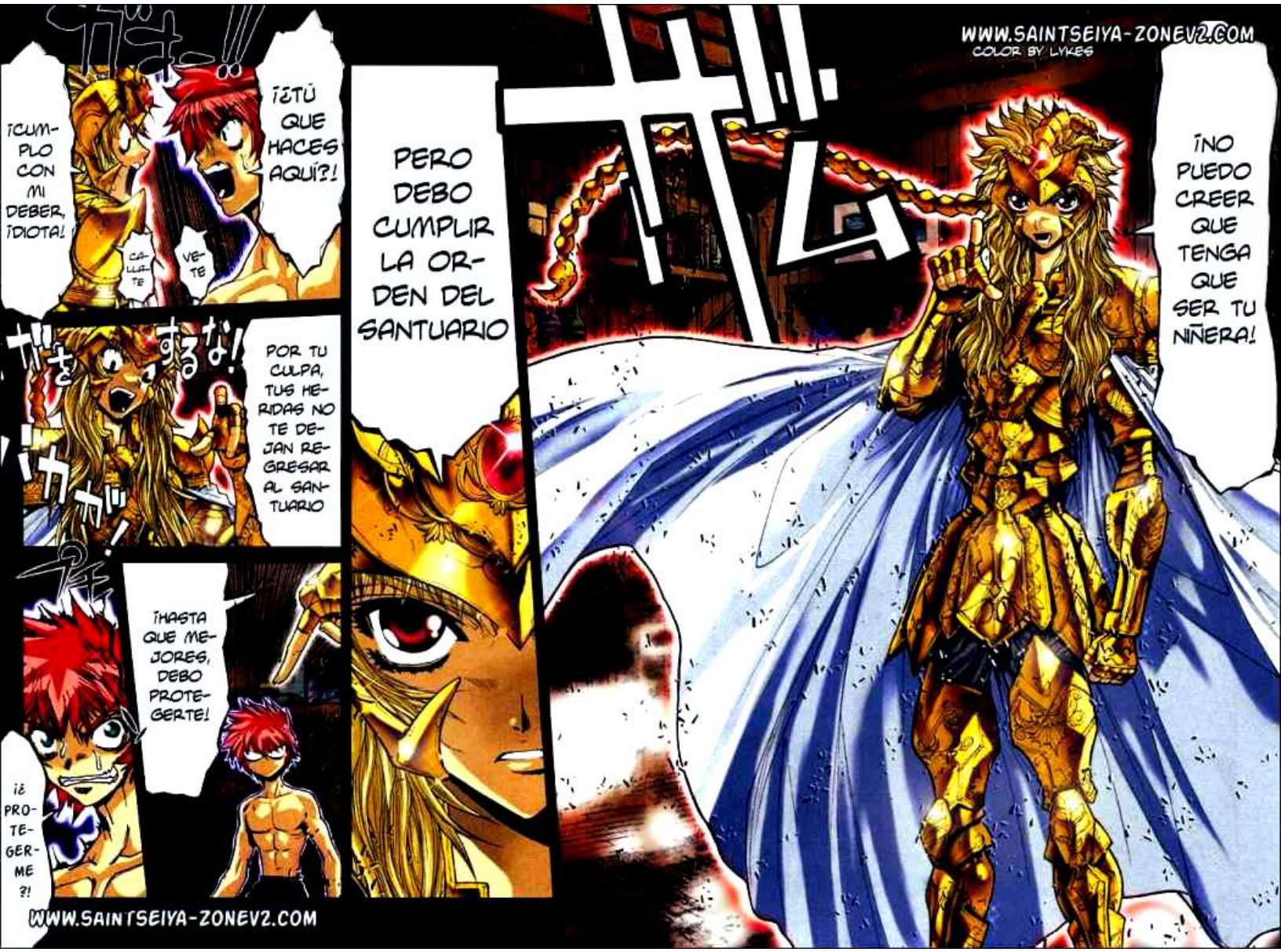
WWW.SAINTSEIYA-ZONEV2.COM
COLOR BY LYKES
¡¿TÚ QUE HACES AQUÍ?!
¡CUMPLO CON MI DEBER, ¡IDIOTA!
CÁLLATE
VETE
PERO DEBO CUMPLIR LA ORDEN DEL SANTUARIO
¡NO PUEDO CREER QUE TENGA QUE SER TU NIÑERA!
POR TU CULPA, TUS HERIDAS NO TE DEJAN REGRESAR AL SANTUARIO
¡HASTA QUE MEJORES, DEBO PROTEGERTE!
¡¿PROTEGERME?!
WWW.SAINTSEIYA-ZONEV2.COM

¿¡EH!?
¡¿GATITA?! ¡ESTÚPIDO ARTRÓPODO!
SÍ, LOS ESCORPIONES SON ARTRÓPODOS
¡LYTHOS! PERDÓNAME POR DESPERTARTE. ¡TOMA UNA MANZANA!
EH, CLARO...
MEJOR NO LE DIGO NADA...
SUPONGO QUE AQUÍ SÍ COMEN MANZANAS EN PEDAZOS
WWW.SAINTSEIYA-ZONEV2.COM

¡¿PROTEGERME?! ¡NI LO CREAS, BICHEJO!
¡DIJE QUE ES UNA ORDEN DEL SANTUARIO! ¡¿CREES QUE ESTO LO HAGO POR TÍ?!
WWW.SAINTSEIYA-ZONEV2.COM
DEBEN TENER SED DESPUÉS DE GRITAR TANTO
NO ES SALUDABLE, Y YA ES TARDE. POR FAVOR BAJEN LA VOZ
¡HARÉ GUARDIA AFUERA!
POR ESTAS MANZANAS, CUMPLIRÉ LA ORDEN
¡DUERME YA, GATITA!

WWW.SAINTSEIYA-ZONEV2.COM

WWW.SAINTSEIYA-ZONEV2.COM

¿NO ES UN MONS-TRUO?
¿¡ES HU-MA-NO!?
!?
WWW.SAINTSEIYA-ZONEV2.COM
WWW.SAINTSEIYA-ZONEV2.COM

WWW.SAINTSEIYA-ZONEV2.COM
¿ERES HUMANO?
TÚ
HAS ESQUIVADO MI ATAQUE, HÉROE
WWW.SAINTSEIYA-ZONEV2.COM

WWW.SAINTSEIYA-ZONEV2.COM

SOY HIJO DEL REY PRÍAMO DE TROYA Y SUPREMO COMANDANTE DE SUS EJÉRCITOS

ヘクトル
HÉCTOR

HÉCTOR

DEBO CORREGIR EL ERROR DE MI MUERTE

¡ENFRÉNTAME!

HÉROE DEL PRESENTE

EN UNA OCASIÓN, MUCHOS HÉROES SE REUNIERON

PARA LA MÁS GRANDE DE LAS GUERRAS MITOLÓGICAS

¿NO ES HÉCTOR UN HÉROE DE LA MITOLOGÍA?

¿DE LA ERA EN QUE LOS MORTALES PROTAGONIZABAN?

WWW.SAINTSEIYA-ZONEV2.COM

WWW.SAINTSEIYA-ZONEV2.COM

LA GUERRA DE TROYA

ENTRE ELLOS Y GRECIA, MUCHOS HÉROES COMBA-TIERON

血を流し死んでいった

DERRAMARON SU SANGRE Y PERECIERON

DE TODOS ELLOS DOS SOBRE-SALIE-RON

EN LA BATALLA DE DOS LANZAS

SU DUELO DEFINIÓ LA GUE-RRA

UNA VENCIÓ A LA OTRA

WWW.SAINTSEIYA-ZONEV2.COM

WWW.SAINTSEIYA-ZONEV2.COM

LA DE AQUILES SE CLAVÓ EN LA GARGANTA DE HÉCTOR

Y LOS TROYANOS COMENZARON A CEDER

TROYA FUE DESTRUIDA
トロイアは滅亡する

PERO A PESAR DE PERDER SE TE RECUERDA COMO UN GRAN HÉROE

¿POR QUÉ HAS REGRESADO DEL TÀRTARO?

PARA CAMBIAR ...

LA HISTORIA

¡¡TT!!

¡DERROTAR A UN HÉROE GRIEGO COMO AQUILES!

¡Y CREAR UNA NUEVA LEYENDA!

LOS HÉROES QUIEREN UNA LEYENDA DE VICTORIAS

¡ES SU NATURALEZA! Y POR ELLO ...

¡PELEAREMOS POR DIOSES OSCUROS!

WWW.SAINTSEIYA-ZONEV2.COM

¡CON SÓLO SU LANZA ...!
HÉROE GRIEGO, CON SÓLO UNO DE MIS GOLPES ...
¡TE ENVIARÉ AL OLVIDO!
¡TU DERROTA ES EL PRIMER PASO PARA LA NUEVA LEYENDA!
SÓLO LOS VENCEDORES TIENEN LA FUERZA PARA CONSTRUIR UNA NUEVA HISTORIA
WWW.SAINTSEIYA-ZONEV2.COM
WWW.SAINTSEIYA-ZONEV2.COM

WWW.SAINTSEIYA-ZONEV2.COM

WWW.SAINTSEIYA-ZONEV2.COM

NO TE PREOCUPES, LYTHOS
MILO ES MUY ORGULLOSO
NO LO HARÁ
PERO DIJO QUE NOS PROTEGERÍA
ALGUIEN COMO MILO
NUNCA MIENTE
NOS PROTEGERÁ
LO SÉ Y POR ESO NO ME IRÉ DE AQUÍ
WWW.SAINTSEIYA-ZONEV2.COM

WWW.SAINTSEIYA-ZONEV2.COM
EL SEÑOR MILO HA DE ESTAR LUCHANDO
¡AH! ¡TIEMBLA!
!!
HAN VENIDO A ATACAR
NAH, ¿PARA QUÉ?
SEÑOR AIORIA, DEBERÍAMOS MOVERNOS
¿Y SI VIENE UN MONSTRUO?
コワイよー!!

WWW.SAINTSEIYA-ZONEV2.COM

WWW.SAINTSEIYA-ZONEV2.COM

WWW.SAINTSEIYA-ZONEV2.COM
RESPETO A LOS HÉROES ANTIGUOS Y LE TENGO ORGULLO A LAS LEYENDAS DE LA ANTI-GÜEDAD
LES RINDO HOMENAJE EN ESTA ERA
WWW.SAINTSEIYA-ZONEV2.COM

www.saintseiya-zonev2.com

- Edición: Lykes
- Traducción: Lykes
- Coloreado: Lykes

WWW.SAINTSEIYA-ZONEV2.COM

WWW.SAINTSEIYA-ZONEV2.COM

SSZoneV2
Episode G

★

Shun Piscis Lykes
OWA MD

WWW.SAINTSEIYA-ZONEV2.COM

SAINT SEIYA EPISODE.G

WWW.SAINTSEIYA-ZONEV2.COM

www.saintseiya-zonev2.com

聖闘士星矢Ω

Capitulo 26: "Aquel que Desciende"

Estos scans han sido hechos por el ssz directamente de los tomos japoneses. Esperamos que nuestro trabajo sea respetado y las imágenes aqui compartidas no sean mal utilizadas

WWW.SAINTSEIYA-ZONEV2.COM
¿HYPE-RIÓN?
¿PUEDES PONERTE DE PIE?
SI, YA ESTOY MUCHO MEJOR
WWW.SAINTSEIYA-ZONEV2.COM

WWW.SAINTSEIYA-ZONEV2.COM
¿PUEDES PONERTE DE PIE?
¿HYPE-RIÓN?
SI, YA ESTOY MUCHO MEJOR
Color by Owa
WWW.SAINTSEIYA-ZONEV2.COM

WWW.SAINTSEIYA-ZONEV2.COM

霊 EL ICOR 血

イーコール

LA SANGRE DEL ALMA

EL HECHO DE QUE MIS HERIDAS HAYAN SANADO TAN RÁPIDAMENTE SIGNIFICA QUE ÁLGUIEN ME DIÓ DEL ICOR

EN LA BATALLA CONTRA AIORIA PERDÍ MUCHA SANGRE

RECONOZCO CIERTO ORGULLO EN TUS PALABRAS

AL VER QUE NO REACCIONABAS NO PUDE PENSAR EN OTRA COSA

PUEDO SENTIR TU ESCENCIA EN MI CUERPO

A PESAR DE QUE YA NO ES DE UTILIDAD PARA NUESTROS PLANES

MÁS QUE DARTE MI SANGRE

WWW.SAINTSEIYA-ZONEV2.COM

A LA GRAN CAPACIDAD CURATIVA DE NUESTROS CUERPOS

ESO ES GRACIAS

NO SOLO CON ELLA DEBO ESTAR AGRADECIDO

DEBES ESTAR AGRADECIDO

FUÉ EL AMOR DE NUESTRA MADRE EL QUE TE SALVÓ

AQUEL PODER QUE RESIDE EN EL COSMOS DE LOS DIOSES

FUÉ LA SANGRE DE LOS DIOSES GRIEGOS LA QUE ME DIÓ ESTA CAPACIDAD

AÚN CON EL PODER DE NUESTRAS SOMAS, ES IMPOSIBLE RECUPERARNOS A ESTA VELOCIDAD

!?
NO LOS HUBIERA CONVOCADO
ASÌ ES, DE LO CONTRARIO
POR LA CUÁL PONTOS NOS PIDIÓ CONGREGARNOS DÓNDE ESTÁ SELLADA EL ARMA DIVINA
PERO TIENE QUE EXISTIR UNA RAZÓN
DE ACUERDO, EN ESE CASO...
MI RESPETO LO TIENES, MI GRATITUD SERÁ HASTA QUE VEA AL RESTO DE LOS TITANES
ME GUSTARÍA QUE FUERAN AGRADECIDOS
DURANTE EL TIEMPO QUE PERMANECIERON IMPOSIBILITADOS, YO ENVIÉ RIVALES A LOS SANTOS
WWW.SAINTSEIYA-ZONEV2.COM

WWW.SAINTSEIYA-ZONEV2.COM
NO TENGO QUE VENIR HASTA ACÁ PARA DEJARLES SABER SUS ERRORES
Y SI NINGUNO DE USTEDES DOS PUEDE AYUDAR A PONTOS, TENDRÉ QUE HACERLO YO SOLO
ACEPTO QUE HEMOS SIDO UNA MOLESTIA, Y SUPONGO POR TU ACTITUD QUE EL RITUAL YA DIÓ INICIO
¿ESO SIGNIFICA QUE LA RESURRECIÓN DE LOS 12 TITANES SE APROXIMA?
ESO NO LO SÉ
TAN SOLO COOPERÉ CON EL RITUAL QUE PREPARA PONTOS ENVIANDO DE MI COSMOS

¡OBSERVEN! LA FORTALEZA DE LOS DIOSES VUELVE A ESTE MUNDO
LAS PAREDES, LOS PILARES Y EL SUELO QUE SE ENCONTRABAN CUBIERTOS CON LA OSCURIDAD
¡SE ESTÁN RECONSTRUYENDO!
WWW.SAINTSEIYA-ZONEV2.COM

WWW.SAINTSEIYA-ZONEV2.COM
...EN ESTE INSTANTE?
¿QUIERES EMPEZAR A MOSTRAR GRATITUD...
¡¿QUÉ DICES?!
¡ESTAS RUINAS ESTÁN IMPREGNADAS CON
EN EL MOMENTO QUE LOS TITANES VUELVAN AL MUNDO A RECIBIR A NUESTRO SEÑOR, CRONOS
...EL COSMOS DE LOS TITANES!
DESPUÉS DE MUCHO TIEMPO, POR FIN VEREMOS LA VERDADERA APARIENCIA DE ESTAS RUINAS

WWW.SAINTSEIYA-ZONEV2.COM
刻ノ迷宮
クロノス
ラビュリントス
El Laberinto de Cronos
WWW.SAINTSEIYA-ZONEV2.COM

WWW.SAINTSEIYA-ZONEV2.COM
¡ESE SONIDO PROVIENE DE LA CAMPANA DEL LABERINTO!
¡NUESTRO PALACIO HA REGRESADO A LA VIDA!
Dora
Dora
WWW.SAINTSEIYA-ZONEV2.COM

WWW.SAINTSEIYA-ZONEV2.COM
NUESTROS HERMANOS TITANES ...
¡HAN VUELTO A ESTE MUNDO!

POR FIN SALÍ DEL TÁRTARO Y NO PIENSO VOLVER A ÉL
REGRESÉ A ESTE MUNDO A ESCRIBIR UNA NUEVA HISTORIA
CON MI FUERZA SE HABRÁ DE DECIDIR EL FUTURO
WWW.SAINTSEIYA-ZONEV2.COM

ABANDONASTE TU HUMANIDAD PARA CONVERTIRTE EN UN DEMONIO
TÚ QUE HAS VENIDIDO TU ALMA A LA OSCURIDAD PARA VOLVER A ESTE MUNDO
ME TEMO QUE ESO NO ES POSIBLE, HÉROE DEL PASADO
EL FUTURO PERTENECE A LA GENTE QUE VIVE EN EL PRESENTE
WWW.SAINTSEIYA-ZONEV2.COM
WWW.SAINTSEIYA-ZONEV2.COM

アポロン
APOLLON
APOLO
GRACIAS A SU BENDICIÓN MI CUERPO ESQUIVABA CUALQUIER ATAQUE
Y NO SUFRÍA HERIDA ALGUNA
SIN EMBARGO FUÍ DERROTADO POR AQUILES
ESA DIOSA SE CONVIRTIÓ EN MI ENEMIGO
QUIÉN POSEÍA LA BENDICIÓN DE UNA DIOSA GRIEGA
LA DIOSA QUE PROFESA LA SABIDURÍA Y LAS ESTRATEGIAS EN LA GUERRA
WWW.SAINTSEIYA-ZONEV2.COM

WWW.SAINTSEIYA-ZONEV2.COM
Y NO TIENES DERECHO A DECIDIR SOBRE LA HISTORIA QUE SÓLO PUEDE SER ESCRITA POR LOS HUMANOS
ENTIENDO A LA PERFECCIÓN LO QUE PUEDE Y NO HACER UN HUMANO
PERO EN LA BATALLA NO ES EL ÚNICO FACTOR A CONSIDERAR
PERDÍ LA VIDA EN LA GUERRA DE TROYA
BATALLA EN LA CUAL LOS DIOSES GRIEGOS TAMBIÉN PARTICIPARON
MIS BATALLAS LAS GANÉ GRACIAS A LA AYUDA DE UN DIOS
Y CUYO CUERPO BRILLA COMO EL SOL
CON LA AYUDA DE AQUEL QUE RIGE LAS PROFECÍAS

WWW.SAINTSEIYA-ZONEV2.COM

戦神アテナ Athena

¿QUÉ DICES?!

NO ESCOGÍ A CUALQUIER GUERRERO

TE HE ELEGIDO POR TU PODER

Y AL IGUAL QUE AQUILES TAMBIÉN ERES PROTEGIDO POR ATHENA

TENGO MUCHO INTERÉS EN VENCER A UN SANTO

VOLVERÉ A VIVIR LA BATALLA EN LA QUE FUÍ VENCIDO PERO ESTA VEZ SERÉ VICTORIOSO

¡ASÍ QUE PREPÁRATE!

RECIBIRÁS EL PODER DE MI LANZA

¿CREES PODER ESQUIVARLA?

WWW.SAINTSEIYA-ZONEV2.COM

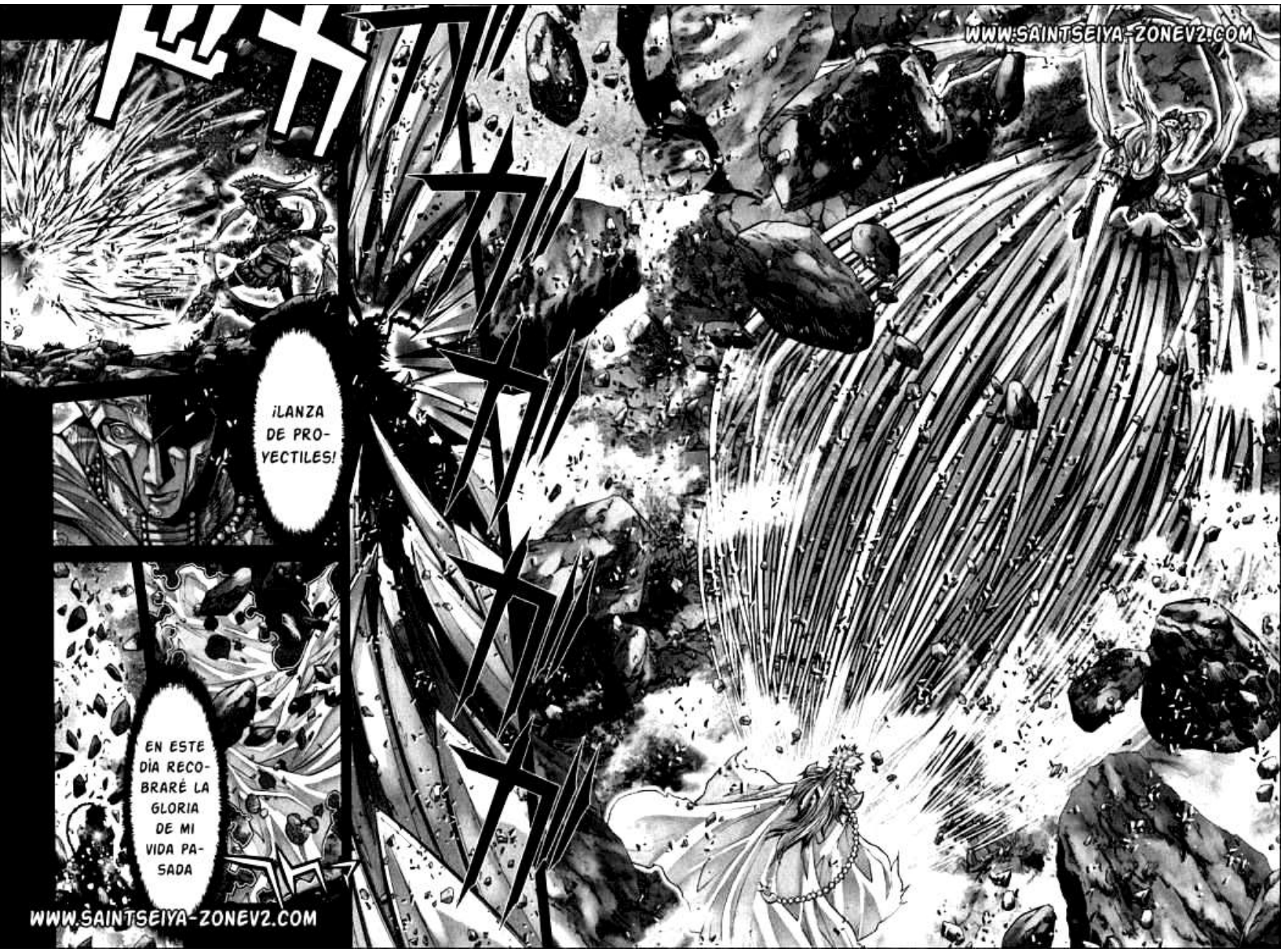
ドカカカカ
¡LANZA DE PROYECTILES!
EN ESTE DÍA RECOBRARÉ LA GLORIA DE MI VIDA PASADA
WWW.SAINTSEIYA-ZONEV2.COM
WWW.SAINTSEIYA-ZONEV2.COM

¿CÓMO ES QUE SALISTE ILESO DESPUÉS DE RECIBIR MI ATAQUE?
ASÍ COMO TÚ POSEES LA PROTECCIÓN DE APOLO
ATHENA ME RESGUARDA A MI
ES LA ARMADURA MÁS RESISTENTE DESDE LA ERA DEL MITO
ESTA ARMADURA PROTEGERÁ MI CUERPO
Y SIN IMPORTAR LA FUERZA DE TU ATAQUE
黄金聖衣 ゴールドクロス
Armadura Dorada
¡WWW.SAINTSEIYA-ZONEV2.COM
WWW.SAINTSEIYA-ZONEV2.COM

DESDE EL MOMENTO QUE DEJASTE DE SER HUMANO
ESE DOLOR
PERDISTE LA CAPACIDAD DE SENTIR DOLOR
PERMÍTEME RECORDARTELO
LA CONSTELACIÓN DEL ESCORPIÓN SE ENCUENTRA EN MI COSMOS
Y CON SU AGUIJÓN ENVENENADO TE HARÉ RECORDAR ESE DOLOR HUMANO
WWW.SAINTSEIYA-ZONEV2.COM

WWW.SAINTSEIYA-ZONEV2.COM
LO LLENARÉ DE HERIDAS CON ESTA LANZA
PERO NO TU ROSTRO
ABRIR HERIDAS EN EL CUERPO DEL OPONENTE ES UN DESPERDICIO DE FUERZAS
¡¿QUÉ?!
15 veces
BIEN, YO TAMBIÉN TE ATACARÉ, ATRAVESARÉ TU CUERPO CON MI AGUJA ENVENENADA
GRACIAS A LA PROTECCIÓN DE TU DIOS TE HAS VUELTO INVULNERABLE A LOS ATAQUES

WWW.SAINTSEIYA-ZONEV2.COM

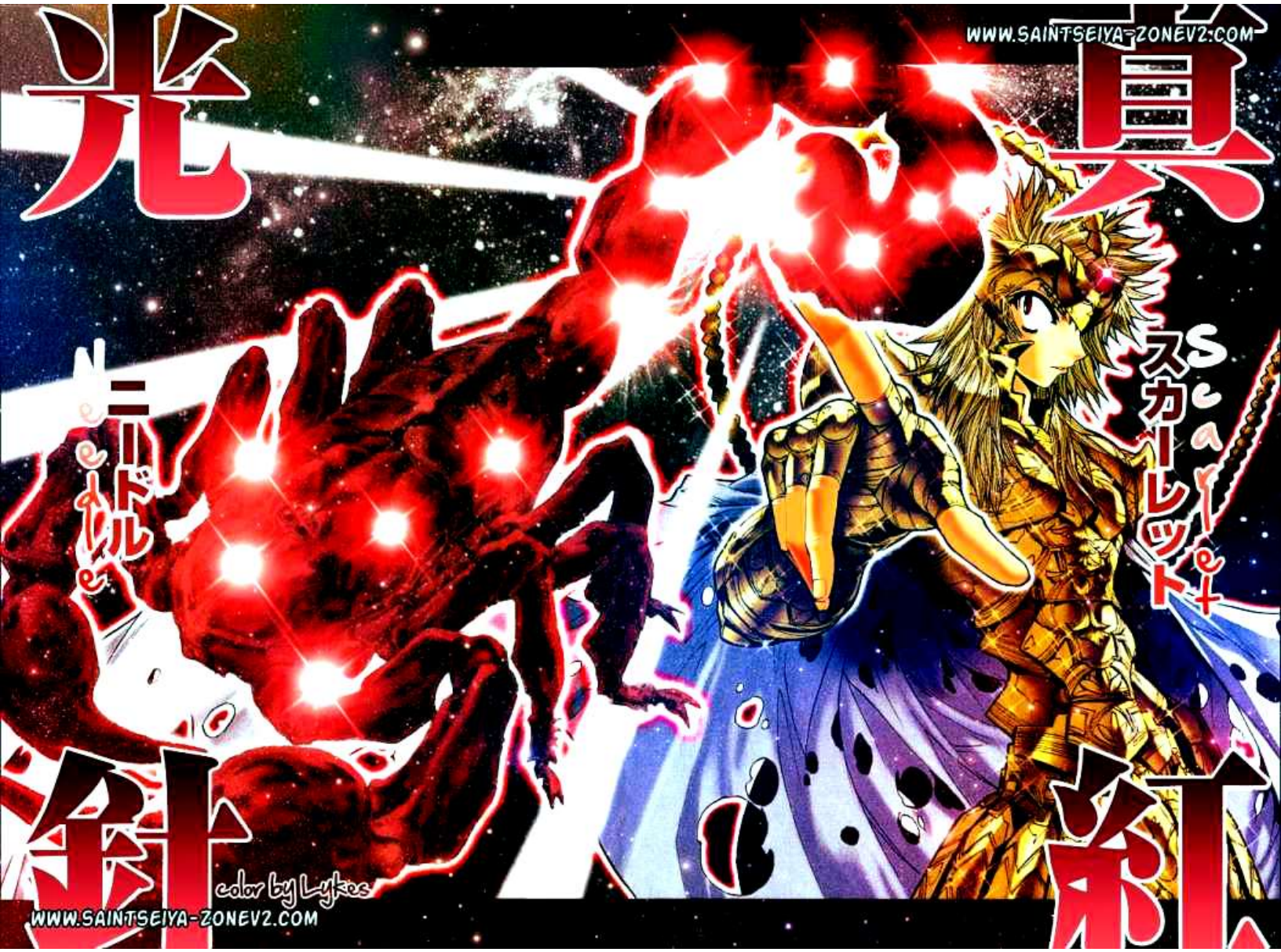
光
ニードル
針
Scarlet
スカーレット
紅
color by Lykes
WWW.SAINTSEIYA-ZONEV2.COM

LAS PEQUEÑAS HERIDAS HACEN QUE MI CUERPO RECUERDE ALGO
¡¿CÓMO ES POSIBLE QUE HAYA RECIBIDO 14 IMPACTOS DE SUS AGUJAS EN UN SOLO INSTANTE?!
QUE HABÍA OLVIDADO HACE MILENIOS ESTO ES...
DOLOR
EL PODER DE MIS AGUJAS PENETRA EL SISTEMA NERVIOSO HUMANO PROVOCANDO UN TERRIBLE DOLOR
¡MARCÓ LA CONSTELACIÓN DE ESCORPIO EN MI CUERPO!
LO QUE TE DA LA OPCIÓN DE RENDIRTE O MORIR CON LA ÚLTIMA AGUJA
ESTA TÉCNICA NO ESTÁ DISEÑADA PARA MATAR DE UN SOLO GOLPE, SENTIRÁS UN DOLOR INIMAGINABLE
WWW.SAINTSEIYA-ZONEV2.COM
WWW.SAINTSEIYA-ZONEV2.COM

ERES UN GUERRERO CON GRAN VALOR
Y AUNQUE NADIE LO RECONOZCA
NO PUEDES PERMANECER CON VIDA, LOS MUERTOS DEBEN PERMANECER MUERTOS
ERES UN SER DEL PASADO, TU HISTORIA YA FUÉ ESCRITA Y TE CONVIRTIÓ EN UN PERDEDOR
SERÉ YO QUIÉN LO RECUERDE POR SIEMPRE
LO SÉ, Y ES POR ESO QUE
ME SIENTO FÉLIZ NUEVAMENTE
TE AGRADEZCO HACERME RECORDAR LO QUE ES HUMANO
EXTRAÑO SENTIR LA ANGUSTIA, EL MIEDO, LA DESESPERACIÓN E IMPACIENCIA
MI HISTORIA NO SERÁ GRABADA POR LAS PERSONAS
SINO POR EL GUERRERO QUE LA ESCRIBÓ
POR FAVOR LANZA TU ÚLTIMO ATAQUE
WWW.SAINTSEIYA-ZONEV2.COM

WWW.SAINTSEIYA-ZONEV2.COM
DISPARÉ 14 DE MIS AGUJAS PARA HACERTELO RECORDAR
COMO ERES UN SER QUE HABÍA OLVIDADO EL DOLOR HUMANO
LA ÚNICA OPCIÓN RESTANTE ES LA MUERTE
LA QUE BRILLA EN EL CORAZÓN DE LA CONSTELACIÓN
CON ESTO TU CUERPO DEBERÍA SENTIR ESE DOLOR QUE HABÍA OLVIDADO
ESE ÚLTIMO ATAQUE ES EL MÁS IMPORTANTE DE LA AGUJA ESCARLATA YA QUE DE LANZARLO
EL ÚLTIMO DE MIS ATAQUES BRILLA CON UN ROJO CARMESÍ, LA DECIMOQUINTA ESTRELLA QUE COMPLETA EL ESCORPION

WWW.SAINTSEIYA-ZONEV2.COM
CON ESTE ATAQUE DESAPARE-CERÁS DE ESTE MUNDO
Antares
赤
アンタレス
巨
星
色
WWW.SAINTSEIYA-ZONEV2.COM

WWW.SAINTSEIYA-ZONEV2.COM

WWW.SAINTSEIYA-ZONEV2.COM

WWW.SAINTSEIYA-ZONEV2.COM

WWW.SAINTSEIYA-ZONEV2.COM

WWW.SAINTSEIYA-ZONEV2.COM

WWW.SAINTSEIYA-ZONEV2.COM

CON EL RESONAR DE NUESTRA CAMPANA
EL TIEMPO
ES HORA DE LEVANTARSE
HA LLEGADO
LABERINTO DE CRONOS
WWW.SAINTSEIYA-ZONEV2.COM

WWW.SAINTSEIYA-ZONEV2.COM
EL FUTURO DE NUESTRO MUNDO
ESTARÁ LLENO DE LUZ
TU Y YO SOMOS DE PERSONALIDADES OPUESTAS, PERO DEBO DECIR QUE EN ESTA OCASIÓN ESTOY DE ACUERDO
PARA QUE NUESTRAS ACCIONES SOBREPASEN EL TIEMPO Y HAYAMOS CONSTRUÍDO EL FUTURO
PARA OTORGARLE UN MUNDO ASÍ A NUESTROS SUCESORES
TENEMOS QUE VENCER A AQUELLOS CON EL ALMA IMPURA EN NUESTRA ERA

WWW.SAINTSEIYA-ZONEV2.COM

WWW.SAINTSEIYA-ZONEV2.COM

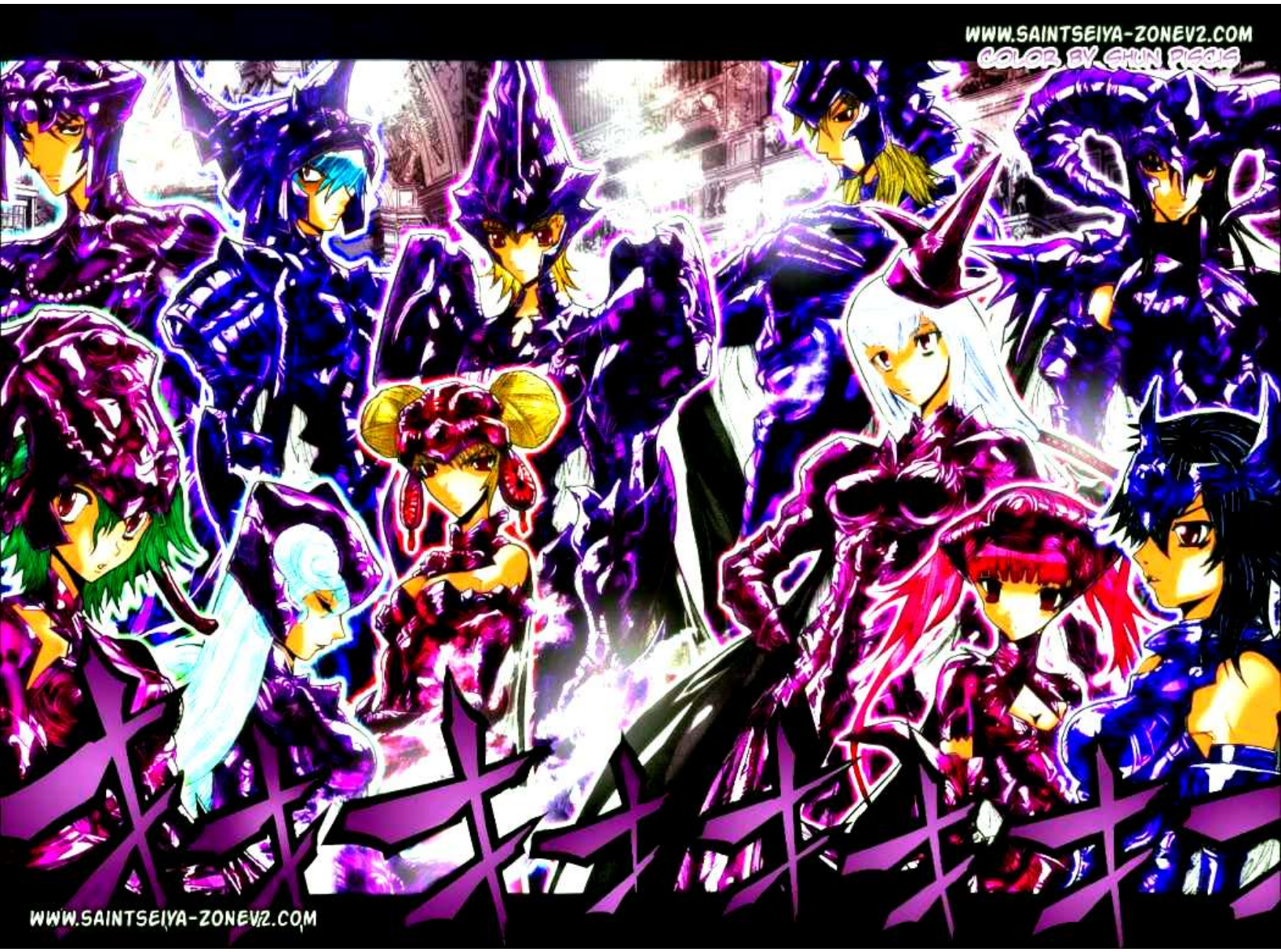
WWW.SAINTSEIYA-ZONEV2.COM
COLOR BY CHUN PISCIS
WWW.SAINTSEIYA-ZONEV2.COM

WWW.SAINTSEIYA-ZONEV2.COM
Θεμις
Themis
Τηθυς
Tethys
Φοιβη
Phoebe
Ωκεανος
Oceano
Κοιος
Coios
Υπεριων
Hyperion
LOS DOCE
TITANES
Μνημοσυνη
Mnemosyne
Κρειος
Crios
Ρεα
Rhea
Θεια
Theia
Κρονος
Cronos
Ιαπετος
Japeto
WWW.SAINTSEIYA-ZONEV2.COM

Saint Seiya

www.saintseiya-zonev2.com

- Edición: Shun Piscis
- Traducción: Lykes
- Coloreado: Shun Piscis
- Coloreado: One Winged Angel
- Coloreado: Lykes
- Coloreado: MD

WWW.SAINTSEIYA-ZONEV2.COM

WWW.SAINTSEIYA-ZONEV2.COM

Saint Seiya

www.saintseiya-zonev2.com

聖闘士星矢Ω

Capítulo 27: "Aquellos que Iluminan el Símbolo"

Estos scans han sido hechos por el ssz directamente de los tomos japoneses. Esperamos que nuestro trabajo sea respetado y las imágenes aquí compartidas no sean mal utilizadas

WWW.SAINTSEIYA-ZONEV2.COM

WWW.SAINTSEIYA-ZONEV2.COM

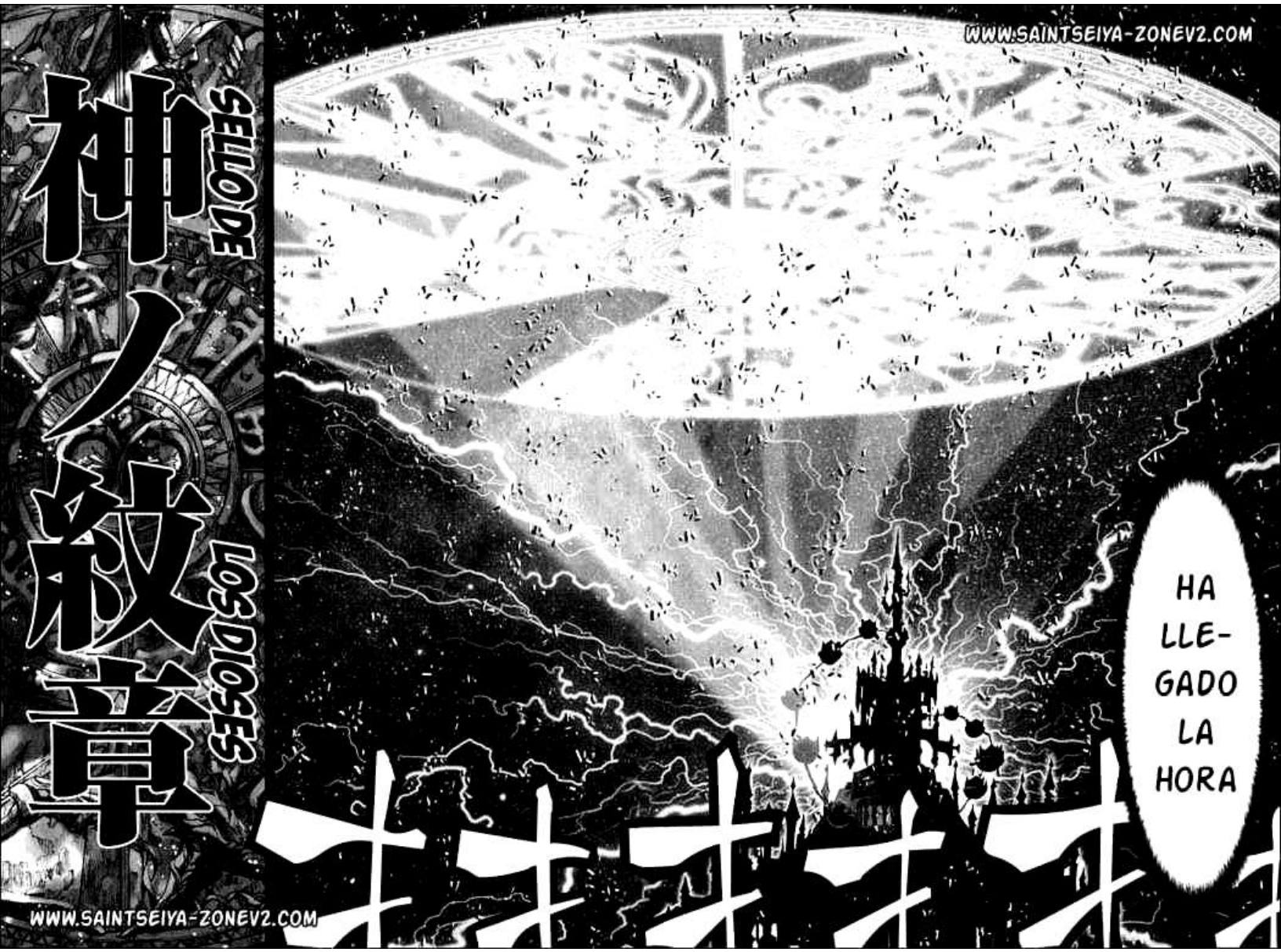
神ノ紋章
SELLO DE LOS DIOSES
WWW.SAINTSEIYA-ZONEV2.COM
WWW.SAINTSEIYA-ZONEV2.COM
HA LLE-GADO LA HORA

ASÍ LIBERA-
REMOS
¡AL REY
CRONOS!
WWW.SAINTSEIYA-ZONEV2.COM

WWW.SAINTSEIYA-ZONEV2.COM
ESTE
SELLO
ES LA VIDA
DE LOS
TITANES
RESTANTES...
SE ILUMINA
EN EL CIELO
CON SUS
COSMOS
EL
RITUAL
PARA
RECIBIR
AL REY
CRONOS Y
JURARLE
LEALTAD
LISTO PARA SU RESURRECION
YA
ERA
HORA,
PONTOS
FINAL-
MENTE
ES EL
MO-
MENTO
DE
VER
A LOS
OLÍM-
PICOS
CAER
Y CASTI-
GARLOS
POR
ENCE-
RRARNOS
EN EL
TÁRTARO

OBVIAMENTE VAMOS A LUCHAR
Crios Κρειος
SI ESA ES SU VOLUNTAD
CLARO QUE LO ES, LO NECESITA
Phoebe Φοιβη
AHORA MISMO EL RELÀMPAGO DE ZEUS LO LIMITA
¡JÀ! AHORA MISMO PODEMOS ENCARGAROS DE ESO
Rhea Ρεα
ASÍ LO HAREMOS
¿ESO CREEN?
WWW.SAINTSEIYA-ZONEV2.COM

WWW.SAINTSEIYA-ZONEV2.COM
PUEDO SENTIR SU GRAN COSMOS. ¿REALMENTE NO HA REGRESADO?
LAMENTABLEMENTE SU CUERPO SIGUE SELLADO, THEMIS.
SÒLO SU COSMOS ESTÀ CON NOSOTROS
Themis Θεμις
NOSOTROS RECUPERAMOS NUESTROS CUERPOS
Theia Θεια
¿QUÈ VAMOS A HACER?
NO VEO PARA QUÈ VINIMOS AQUÍ
Tethys Τηθυς

A CAMBIO DE MILES DE AÑOS DE DOLOR,
OBTUVIMOS UN GRAN COSMOS
ÉSTE QUE ES
INSUPERABLE
CONTRA ZEUS, SE REVIVEN AHORA
YA NO HABRÁ DESCANSO. DIEZ AÑOS DE BATALLA
WWW.SAINTSEIYA-ZONEV2.COM

WWW.SAINTSEIYA-ZONEV2.COM
Y ASÍ NOS CONDENARON AL TÁRTARO. ¿LO OLVIDARON?
PERDIMOS LA BATALLA PRECISAMENTE ANTE SU RELÁMPAGO
NO LO DEBEMOS TOMAR A LA LIGERA
Oceanos
Ωκεανος
ASÍ ES
NO SIGNIFICA QUE QUEDAMOS CON LAS MANOS VACÍAS
SIN DUDA, PERDIMOS ESA BATALLA PERO
GRACIAS A QUE RESISTIMOS NUESTRO ENCIERRO, NUESTROS COSMOS SON MÁS FUERTES QUE ANTES
Mnemosyne
Μνημοσύνη

WWW.SAINTSEIYA-ZONEV2.COM

WWW.SAINTSEIYA-ZONEV2.COM

ASIA CENTRAL - SURESTE
トーズ
HM
JAMIR
AÚN SOLO, LO LOGRARÉ
WWW.SAINTSEIYA-ZONEV2.COM

WWW.SAINTSEIYA-ZONEV2.COM
ESTA VEZ
PERO LA DIFERENCIA RESIDE EN QUE
勝利(しょうり)するのは我等(ティクーン)だ
NOSOTROS LOS ENCERRAREMOS A ELLOS

WWW.SAINTSEIYA-ZONEV2.COM

WWW.SAINTSEIYA-ZONEV2.COM

GRECIA
EL MUNDO SE PLAGA DE LA OSCU-RIDAD
SANTUARIO
DE UN COSMOS CON RENCOR HACIA LA TIERRA
WWW.SAINTSEIYA-ZONEV2.COM

WWW.SAINTSEIYA-ZONEV2.COM
QUÉ EX-TRAÑO OÍRTE DECIR ESO
POR FAVOR PROTEGE LA PAZ POR MÍ TAMBIÉN
DISCULPA QUE NO TE ACOMPAÑE, DEBO REPARAR MUCHAS ARMADURAS
AMENA-ZANDO LA PAZ DE LA TIERRA
SIENTO COSMOS OSCUROS NACIENDO UNO TRAS OTRO
AMENA ZANDO ...

WWW.SAINTSEIYA-ZONEV2.COM

WWW.SAINTSEIYA-ZONEV2.COM

SIEMPRE FUE SU OBJETIVO
DESTRUIRÁN EL SANTUARIO PARA OBTENERLA
COMIENZA LA INVASIÓN DE LA TIERRA
PARALELAMENTE A LOS TITANES
UN LABERINTO DE MURALLAS OSCURAS QUE CONTROLA EL TIEMPO
TAMBIÉN VENDRÁ SU RECINTO
CON SU REGRESO,
¿HM?
WWW.SAINTSEIYA-ZONEV2.COM

MEGAS DREPANON
WWW.SAINTSEIYA-ZONEV2.COM

WWW.SAINTSEIYA-ZONEV2.COM

WWW.SAINTSEIYA-ZONEV2.COM

WWW.SAINTSEIYA-ZONEV2.COM
SE DESATARÁ UNA GUERRA QUE COBRARÁ MILLONES DE VIDAS CON EL SELLO COMO BANDERA DE LUZ.
LA TIERRA SE CONVERTIRÁ EN UN MAR DE FUEGO. LA LUCHA LLAMADA...
「神々ノ戦」と呼ぶ
TITANOMAQUIA
ASÍ CORRERÁ LA SANGRE DE LOS SERES VIVOS
COMO EN LA ERA MITOLÓGICA
EL PODER DEL SELLO ES EVIDENTE
LA PAZ ENTRE PAÍSES SE DEBILITA
PRONTO HABRÁ GUERRA EN CADA RINCÓN DEL MUNDO
LA 3RA GUERRA MUNDIAL NOS ACECHA
LA HUMANIDAD QUEDA A MERCED DEL DESTINO DESTRUCTIVO IMPUESTO POR LOS TITANES
Y CAMBIAR ESE DESTINO
ES NUESTRO DEBER, ¿VERDAD?
SIN DUDA, MANTENER LA PAZ EN LA TIERRA
ES EL DEBER DE LOS SANTOS
EL EJÉRCITO OSCURO SE ACERCA
PERO NINGUNO DEBE LLEGAR AL SANTUARIO
LOS ESPERA AQUEL QUE LO PUEDE CORTAR TODO
WWW.SAINTSEIYA-ZONEV2.COM

WWW.SAINTSEIYA-ZONEV2.COM

GRECIA

CREVENA

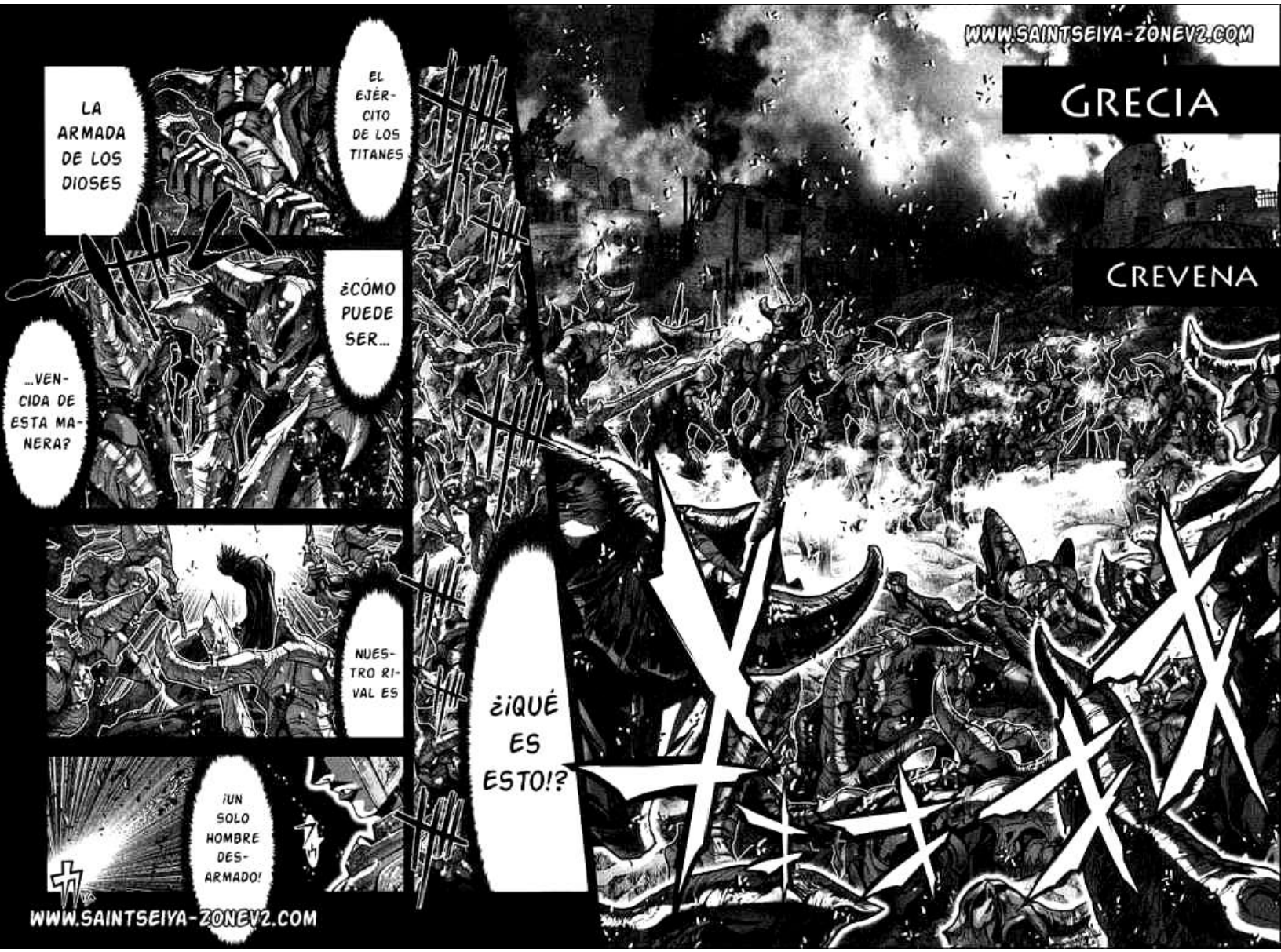

WWW.SAINTSEIYA-ZONEV2.COM

WWW.SAINTSEIYA-ZONEV2.COM
抜
Espada
聖
カリバー
エクス
刃
Excalibur
剣
WWW.SAINTSEIYA-ZONEV2.COM

¡AGH!
¡CUÁNTO PODER!
¡UGH!
¡ARGHH!
MÁS ALLÁ DE CUALQUIER ESPADA, LA MANO DE ESTE HOMBRE ES
AFILADA
ESTA ES TIERRA INMACULADA
NO PODRÁN PASAR
MIENTRAS SIRVAN A LOS TITANES
WWW.SAINTSEIYA-ZONEV2.COM
WWW.SAINTSEIYA-ZONEV2.COM

¿QUÉ PASA? ¡SE SIENTE UNA PRESIÓN...!
¡NO ME PUEDO MOVER!
¿QUÉ LES PASA?
!!!
SANTO DE ORO, SHURA DE CAPRICORNIO DETENDRÁ SU PASO EN ESTE LUGAR
TEME EL CORAZÓN HUMANO PORQUE NUESTRA DIOSA NO HA LLEGADO, SÓLO POR ESO PUDIERON LLEGAR HASTA AQUÍ
LA PAZ EN LA TIERRA SERÁ ASEGURADA CUANDO ATHENA ESTÉ EN EL TRONO DEL SANTUARIO
WWW.SAINTSEIYA-ZONEV2.COM
WWW.SAINTSEIYA-ZONEV2.COM

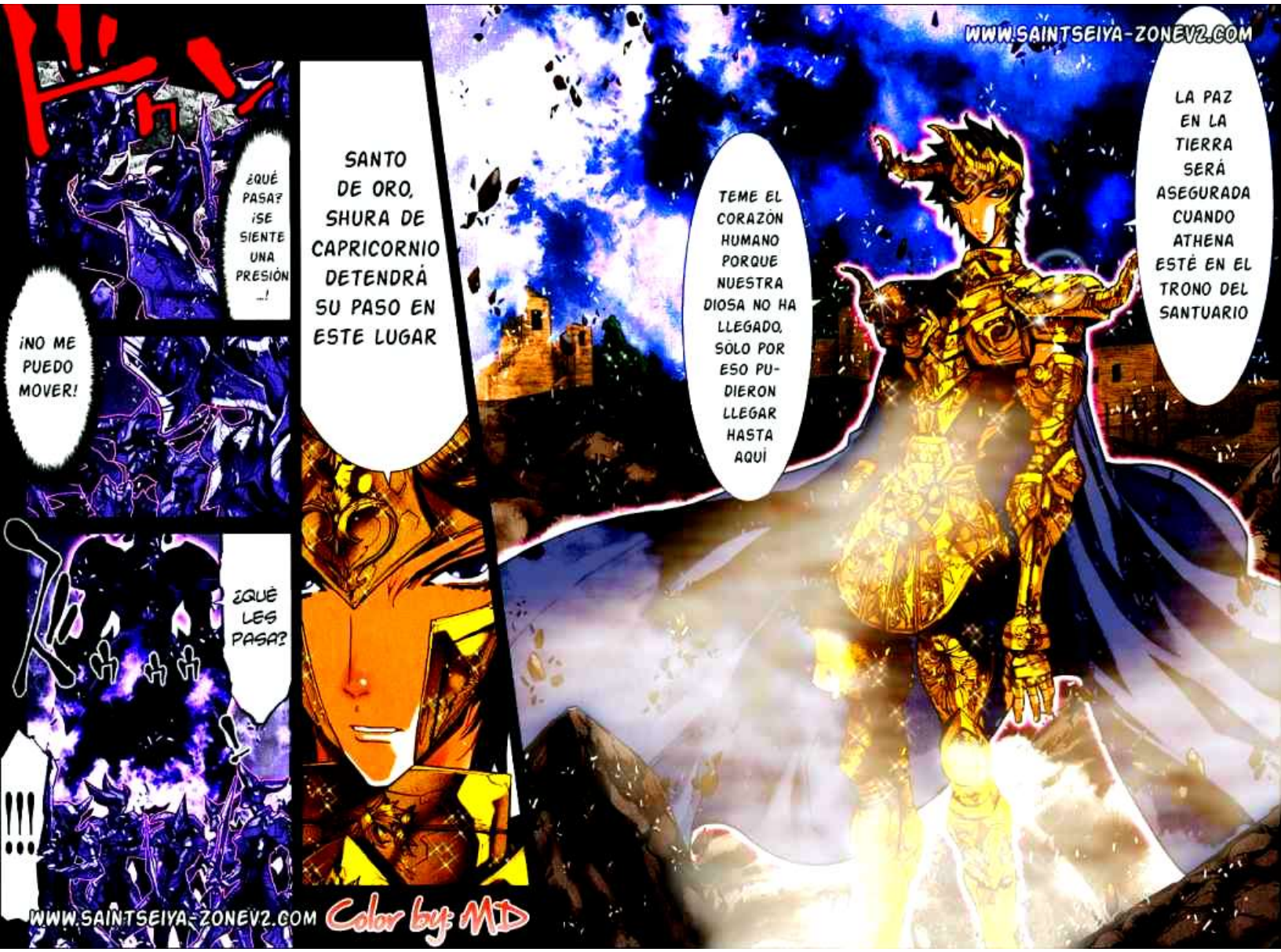
¿QUÉ PASA? ¡SE SIENTE UNA PRESIÓN...!
¡NO ME PUEDO MOVER!
¿QUÉ LES PASA?
!!!
SANTO DE ORO, SHURA DE CAPRICORNIO DETENDRÁ SU PASO EN ESTE LUGAR
TEME EL CORAZÓN HUMANO PORQUE NUESTRA DIOSA NO HA LLEGADO, SÓLO POR ESO PUDIERON LLEGAR HASTA AQUÍ
LA PAZ EN LA TIERRA SERÁ ASEGURADA CUANDO ATHENA ESTÉ EN EL TRONO DEL SANTUARIO
WWW.SAINTSEIYA-ZONEV2.COM
WWW.SAINTSEIYA-ZONEV2.COM
Color by: MD

SOLDADOS OSCUROS QUE SE ACOBARDAN EN BATALLA
¡NO SON DIGNOS!
SOY UNO DE LOS NUEVE GIGANTES, PHAIOS SPATHE [SABLE GRIS]
WWW.SAINTSEIYA-ZONEV2.COM
WWW.SAINTSEIYA-ZONEV2.COM

TAN PEQUEÑO PERO TAN INSOLENTE
¡¡¡OOOHHHHH!!!
¿SERÁS ASÍ DESPUÉS DE QUE TE CORTE EN DOS?
WWW.SAINTSEIYA-ZONEV2.COM

WWW.SAINTSEIYA-ZONEV2.COM
¿PERO PODRÁ CONTRA LOS SABLES GRISES EN MIS BRAZOS?
PARECE QUE TIENES UNA HABILIDAD SIMILAR A LA MÍA, ¡QUÉ INTERESANTE!
¿ POR QUÉ NO LO AVERIGUAMOS?
NO VAS A SOBREVIVIR A LA RESPUESTA
¿QUÉ DICES?
ME PARECE BIEN PERO ¿ESTÁS SEGURO?

WWW.SAINTSEIYA-ZONEV2.COM
MUY BUENA DEFENSA PARA UN INSECTO
¡PERO NO SERÁ SUFICIENTE! ¡NO PODRÁS CONTRA LA PRESIÓN DE MI ESPADA!
¡TE PARTIRÉ A LA MITAD!
WWW.SAINTSEIYA-ZONEV2.COM

WWW.SAINTSEIYA-ZONEV2.COM
TE DIJE QUE NO SOBREVIVIRÍAS A LA RESPUESTA
AHORA PAGARÁS POR TU IMPRUDENCIA
WWW.SAINTSEIYA-ZONEV2.COM

www.saintseiya-zonev2.com

★ Edición: Shun Piscis
★ Traducción: Lykes
★ Coloreado: MD

WWW.SAINTSEIYA-ZONEV2.COM

CAPITULO 28: "AQUEL QUE CORTA LAS ESTRELLAS"

第28話 星ヲ断ツ者

WWW.SAINTSEIYA-ZONEV2.COM

WWW.SAINTSEIYA-ZONEV2.COM

MD
One Winged Angel

ZONE

Shun Piscis
Lykes

SAINT SEIYA EPISODE.G

WWW.SAINTSEIYA-ZONEV2.COM

Saint Seiya

www.saintseiya-zonev2.com

聖闘士星矢

Capitulo 28; "Aquel que Corta las Estrellas"

Estos scans han sido hechos por el ssz directamente de los tomos japoneses. Esperamos que nuestro trabajo sea respetado y las imágenes aqui compartidas no sean mal utilizadas

WWW.SAINTSEIYA-ZONEV2.COM
¡AÚN SI MI CUERPO ES DESTROZADO, DEBO VENCER!
¡OCHO LUÑAS!
SE GENERAN DE MI COSMOS Y SE MUEVEN DE FORMA INDIVIDUAL PERO EN CONJUNTO PARA VENCERTE
¡NO PODRÁS ESQUIVARLAS!
...
WWW.SAINTSEIYA-ZONEV2.COM

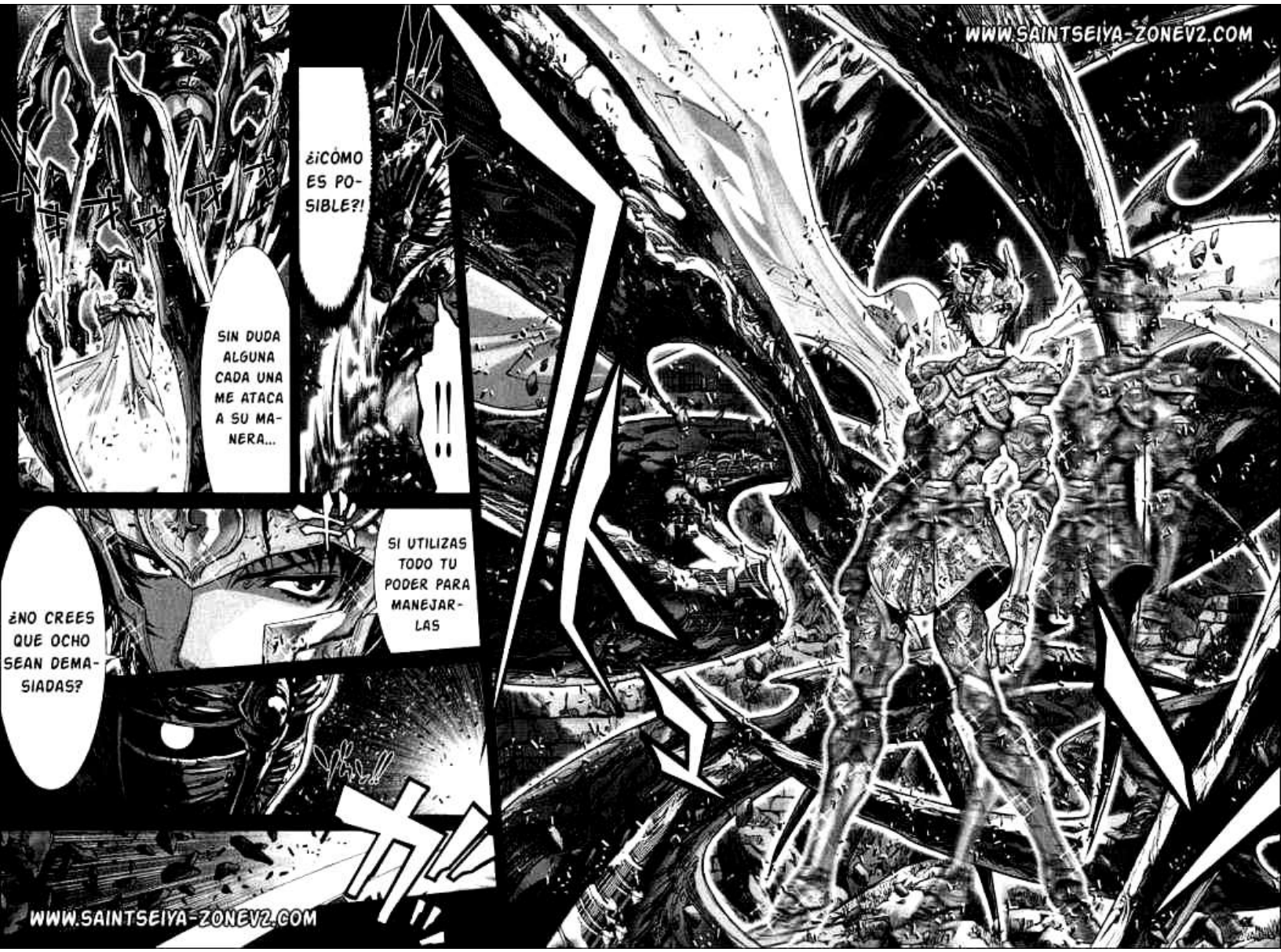
¿¡CÓMO ES POSIBLE?!
SIN DUDA ALGUNA CADA UNA ME ATACA A SU MANERA...
!!
SI UTILIZAS TODO TU PODER PARA MANEJARLAS
¿NO CREES QUE OCHO SEAN DEMASIADAS?
WWW.SAINTSEIYA-ZONEV2.COM
WWW.SAINTSEIYA-ZONEV2.COM

¡UN MORTAL NO PUEDE CONTRA UN DIOS!
¿SERÉ VENCIDO?
¡AUGH!
¡ESTÁ PROHIBIDO LUCHAR CONTRA UN DIOS!
¡ESPADA SAGRADA QUE SURCAS LOS CIELOS!
¡NO!, AUNQUE MI CUERPO SE DESPEDACE
SI VAS A PONER TU VIDA EN ALGO DEBE SER EN UNA SOLA COSA
WWW.SAINTSEIYA-ZONEV2.COM
WWW.SAINTSEIYA-ZONEV2.COM

ESTE CORTE ...
NO CAUSA NINGÚN DOLOR
UN FILO FORMIDABLE ¿HM...MI SEÑOR?
RECIBÍ CORTES DEBAJO DE LA ARMADURA
POR FAVOR, DESPLIEGUE SU GRAN PODER
GRACIAS POR VENIR
¡SACRIFICÓ SU CUERPO PARA ATACARME!
!!
¡LAS OCHO UÑAS SON SOLO UNA TRAMPA!
¡FLUYE ATRAVÉS DE MI CUERPO Y ATRAVIESA A MI ENEMIGO!
WWW.SAINTSEIYA-ZONEV2.COM
WWW.SAINTSEIYA-ZONEV2.COM

WWW.SAINTSEIYA-ZONEV2.COM

Castigo de los Dioses

神罰を

¿ACASO ERES UNO DE LOS 12 TITANES?

QUE HUMILLACIÓN SER ENVIADO AL TÁRTARO POR UN SIMPLE MORTAL

TENDRÉ QUE ENCARGARME PERSONALMENTE

WWW.SAINTSEIYA-ZONEV2.COM

Color by: Owa
WWW.SAINTSEIYA-ZONEV2.COM
Castigo
神罰
de los Dioses
を
¿ACASO ERES UNO DE LOS 12 TITANES?
QUE HUMILLACIÓN SER ENVIADO AL TÁRTARO POR UN SIMPLE MORTAL
TENDRÉ QUE ENCARGARME PERSONALMENTE
WWW.SAINTSEIYA-ZONEV2.COM

WWW.SAINTSEIYA-ZONEV2.COM

WWW.SAINTSEIYA-ZONEV2.COM

星矢剣
アステル
ASTER
ブレイド
BLADE
WWW.SAINTSEIYA-ZONEV2.COM

WWW.SAINTSEIYA-ZONEV2.COM
HACEMOS LO QUE NOS PLACE, SALVAMOS AL DIGNO Y DESTRUÍMOS AL INDIGNO
¿EL MISMO ATAQUE DE HACE INSTANTES?
¡SOMOS LOS ÚNICOS SERES CON LIBERTAD ABSOLUTA!

WWW.SAINTSEIYA-ZONEV2.COM

WWW.SAINTSEIYA-ZONEV2.COM

WWW.SAINTSEIYA-ZONEV2.COM

WWW.SAINTSEIYA-ZONEV2.COM
星断円斬
アステルコレイア
Aster
[Danza de Círculos]
[Estelar]
Choreia
WWW.SAINTSEIYA-ZONEV2.COM

ME SORPRENDE QUE AÚN CON TANTAS HERIDAS SIGAS EN PIE...
ME INTRIGA TU DETERMINACIÓN, QUIERO SABER ¿QUÉ TE SOSTIENE?
MUÉSTRAME
¡TU PASADO!
LA TÉCNICA QUE TODO LO CORTA Y QUE DE TODO SE APODERA
EL ASTER BLADE DE CRIOS DE LA GALAXIA
ASÍ TU PODER, TUS PENSAMIENTOS, ¡TODO!
SERÁN MÍOS
WWW.SAINTSEIYA-ZONEV2.COM

ARREMOLINA AL IGUAL QUE MI SANGRE
M..MI-COSMOS SE ...
Y SON ABSORBIDOS
HASTA QUE SOLO RESTEN TUS HUESOS
TANTO TU COSMOS COMO TU SANGRE SERÁN ABSORBIDOS
NO TIENES SALVACIÓN
WWW.SAINTSEIYA-ZONEV2.COM

WWW.SAINTSEIYA-ZONEV2.COM

WWW.SAINTSEIYA-ZONEV2.COM

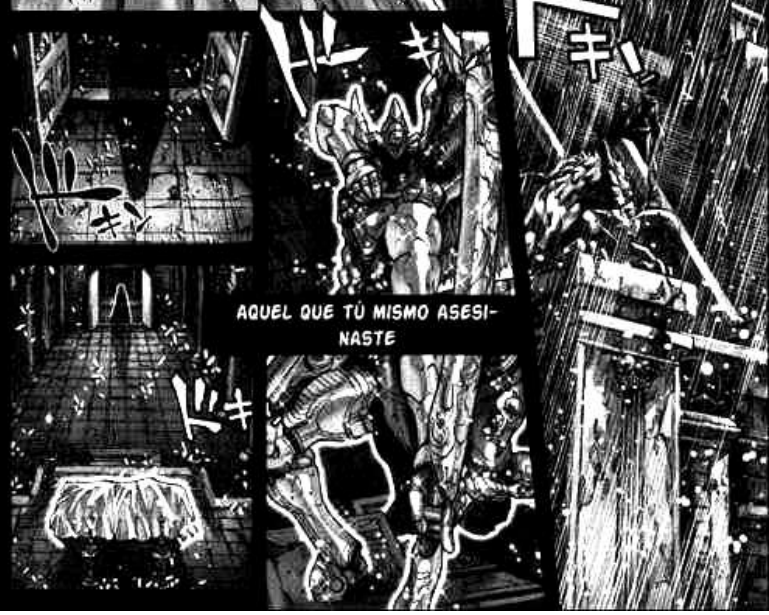

PRODUCTO DE
その全ては——
LA AMBICIÓN DE UN SOLO HOMBRE
UN ENORME COSMOS
¿QUIÉN ES ESE HOMBRE?
CONTROLA LA CONSCIENCIA DE ESTE HOMBRE
SU ROSTRO ES BORROSO EN TUS RECUERDOS
!?
WWW.SAINTSEIYA-ZONEV2.COM

WWW.SAINTSEIYA-ZONEV2.COM
DEBAJO DE ESE MANTO BLANCO
NO HAY NADA
UN CRIMEN DE ENGAÑO
SIMULÓ SU MUERTE Y USO UNA RÉPLICA FALSA DE LA ARMADURA DE ORO DESAPARECIÓ CON ÈL
ESE SANTO PASÓ DE HÉROE
A SIMPLE CRIMINAL Y DESAPARECIÓ
EL SANTUARIO PARA OCULTAR SU NEGLIGENCIA

SU MERA EXISTENCIA ME PRODUCE LÁSTIMA
ESTA ESPADA INDIGNA DE SEGUIR ENFRENTÁNDOME
LA HE DE DESTRUÍR
!?
¿REFUERZOS?, ES UN INUCOSMOS INUSUAL Y...
TREMENDAMENTE AGRESIVO
CON MI ASTER BLADE
WWW.SAINTSEIYA-ZONEV2.COM

WWW.SAINTSEIYA-ZONEV2.COM
SE PUEDE MOVER AÚN CON LA MENTE HECHA PEDAZOS
ADMIRABLE PERO...
TU ESPADA YA NO TIENE FILO

WWW.SAINTSEIYA-ZONEV2.COM
Lighting
ライトニング
プラズマ
Plasma
¡A ESE HOMBRE LO DEBO VENCER YO!
¡NO TE PERMITIRÉ ARREBATARME ESE DERECHO!
WWW.SAINTSEIYA-ZONEV2.COM

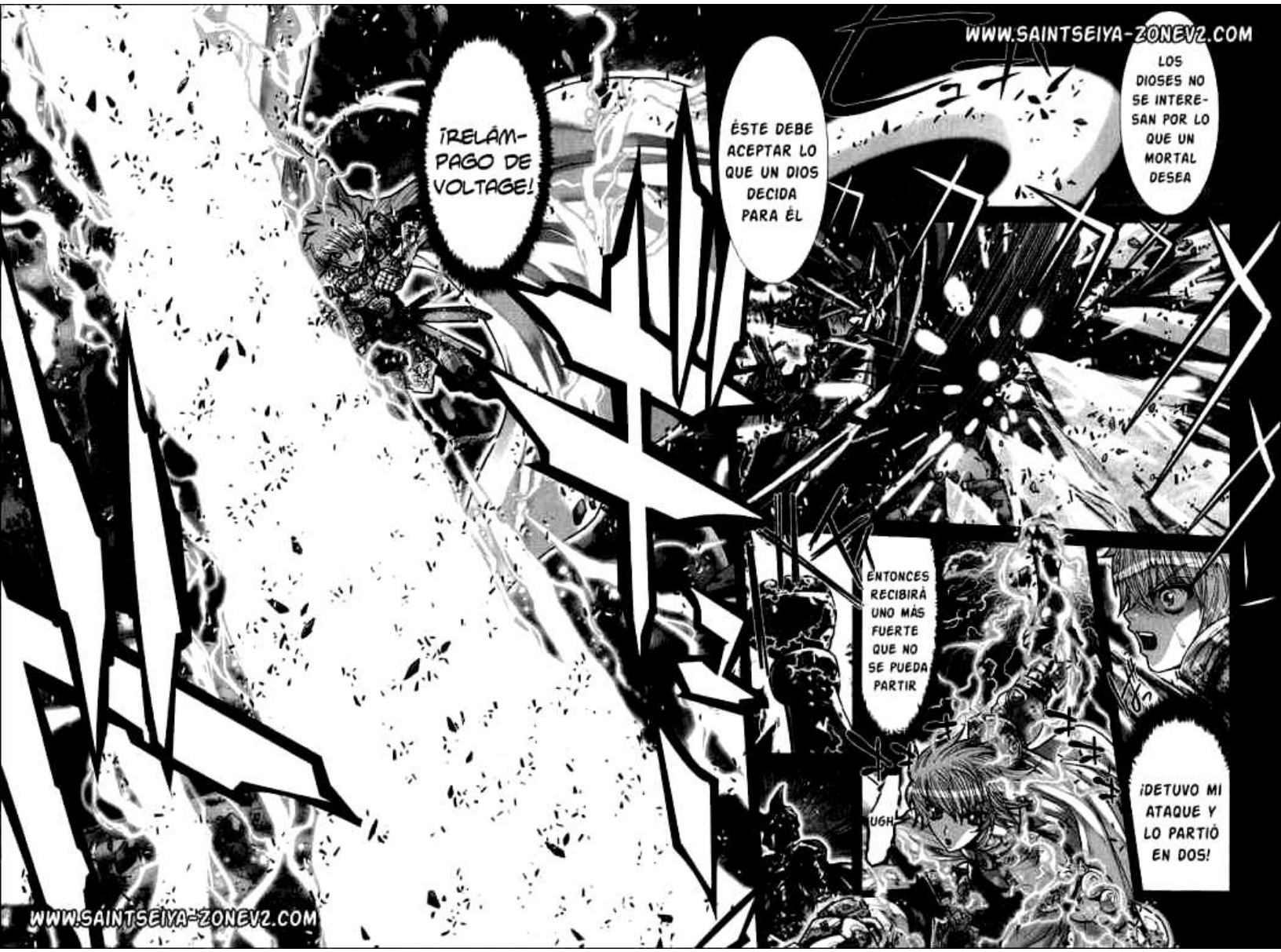
WWW.SAINTSEIYA-ZONEV2.COM
¡RELÁM-PAGO DE VOLTAGE!
ÉSTE DEBE ACEPTAR LO QUE UN DIOS DECIDA PARA ÉL
LOS DIOSES NO SE INTERE-SAN POR LO QUE UN MORTAL DESEA
ENTONCES RECIBIRÁ UNO MÁS FUERTE QUE NO SE PUEDA PARTIR
UGH
¡DETUVO MI ATAQUE Y LO PARTIÓ EN DOS!
WWW.SAINTSEIYA-ZONEV2.COM

ESTÁ DEVOLVIENDO MI RELÁMPAGO
¡QUÉ!
¡¿PARA CONTRAATACARME?!
UNA SIMPLE TÉCNICA DE FUERZA BRUTA
¡QUÉ TÉCNICA TAN RIDÍCULA!
¡MALDITO!
WWW.SAINTSEIYA-ZONEV2.COM
WWW.SAINTSEIYA-ZONEV2.COM

WWW.SAINTSEIYA-ZONEV2.COM
MIRA COMO SALES VOLANDO POR TU ATAQUE
RECIBE TODA SU FUERZA
UNA TÉCNICA RIDÍCULA PERO PARA NO DESPER-DICIARLA
WWW.SAINTSEIYA-ZONEV2.COM

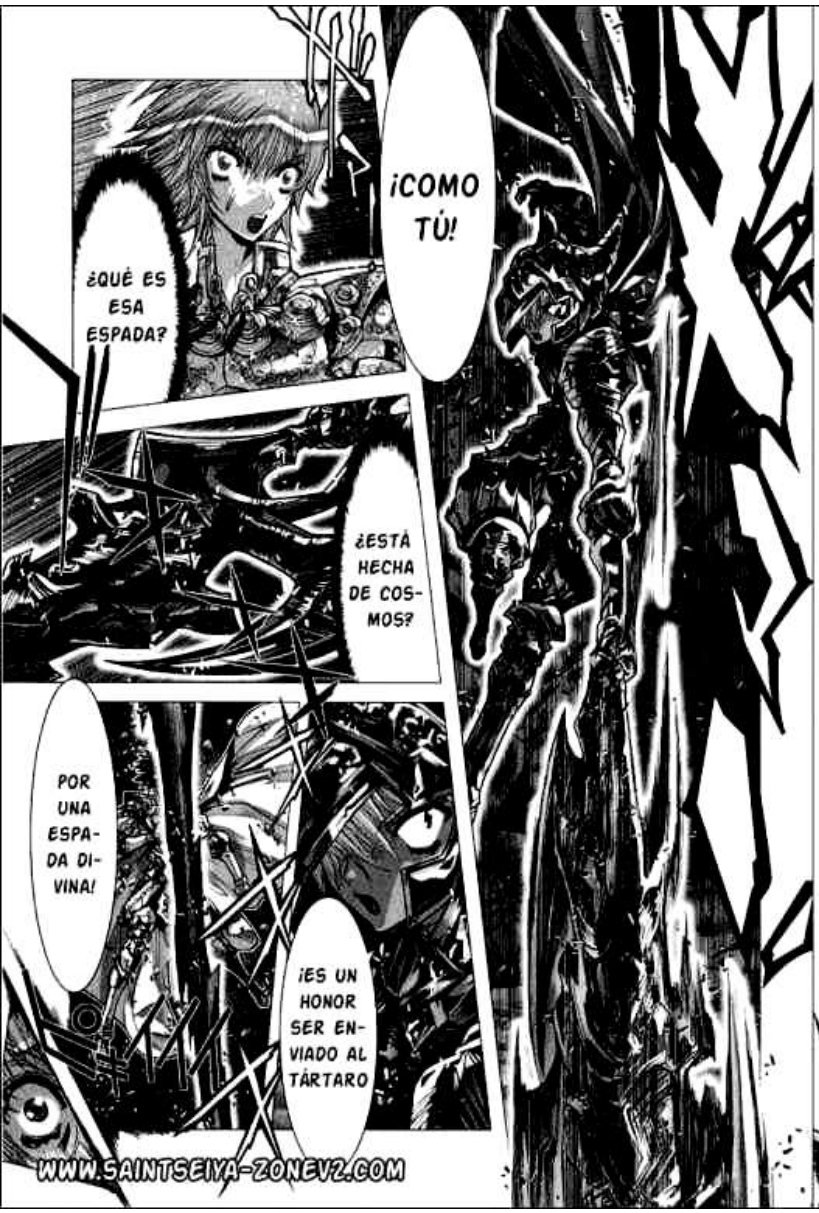
¡COMO TÚ!
¿QUÉ ES ESA ESPADA?
¿ESTÁ HECHA DE COSMOS?
POR UNA ESPADA DIVINA!
¡ES UN HONOR SER ENVIADO AL TÁRTARO
WWW.SAINTSEIYA-ZONEV2.COM

WWW.SAINTSEIYA-ZONEV2.COM
ARR.GHHH
¡PERO QUE MALDITO!
¡AHORA SI ESTOY FURIOSO!
YO TAMBIÉN
ME ENARDECE LUCHAR CONTRA UN OPONENTE TAN DÉBIL
CURIOSAMENTE...

¡RETÍRAOS AIORIA, ÉSTA ES MI MISIÓN!
YO LO VENCERÉ CON MI ESPADA
¡NO ME FASTIDIES! EL SANTUARIO ME ENVIÓ
¡OBVIAMENTE NO ES MI VOLUNTAD!
TE HA REVOLCADO POR TODO EL LUGAR ¿Y LO VENCERÁS?
SI NO PUEDES CONFIAR EN MÍ...
NO TE PUEDO HACER CASO
¡¿RECIBIÓ DIRECTAMENTE EL CORTE DEL ASTER BLADE?!
WWW.SAINTSEIYA-ZONEV2.COM
WWW.SAINTSEIYA-ZONEV2.COM

YO LUCHÉ
CON ÁLGUIEN ASÍ
LO HICE APARENTANDO PAGAR SU CRÍMEN
PERO LA VERDAD
EL HACERLO FUÉ MI MÁS GRANDE HONOR
FUÉ UNA PELEA JUSTA, DE ORGULLO
PROTEGER A ATHENA EN LUGAR DE AIOROS
¡AÚN SI MI RIVAL ES UN DIOS!
POR ESO, EN VEZ DE DISCULPARME CONTIGO, JURÉ
Y NUNCA SER DERROTADO
WWW.SAINTSEIYA-ZONEV2.COM

WWW.SAINTSEIYA-ZONEV2.COM
AIOROS
CONFÍA EN TU HERMANO
¡¿QUÉ?!
.....
!!!
ERA EL EJEMPLO A SEGUIR DE LOS SANTOS, HONRADO Y ADMIRADO
NUNCA DEJARÁ DE SER RESPETADO
ÉL...
AÚN CON EL CRÍMEN QUE CARGA
AIOROS FUÉ UN GRAN GUERRERO

www.saintseiya-zonev2.com

★ Edición: Shun Piscis
★ Traducción: Lykes
★ Coloreado: One Winged Angel

WWW.SAINTSEIYA-ZONEV2.COM

WWW.SAINTSEIYA-ZONEV2.COM

WWW.SAINTSEIYA-ZONEV2.COM

www.saintseiya-zonev2.com

Capítulo 29: "Aquello que Otorga la Espada Sagrada"

Estos scans han sido hechos por el ssz directamente de los tomos japoneses. Esperamos que nuestro trabajo sea respetado y las imágenes aquí compartidas no sean mal utilizadas

CAERÁ VÍCTIMA DE
¡LA ESPADA SAGRADA EXCALIBUR!
SERÁS TESTIGO TÚ TAMBIÉN
CALLA Y ADMIRA, ESTA ESPADA QUE AIOROS VIO
PARECE QUE NO ME EQUIVOCO
¿LA ESPADA CON LA QUE ATACASTE A MI HERMANO...?
TUS PALABRAS
PRETENDES PARTIRME EN DOS
WWW.SAINTSEIYA-ZONEV2.COM

¡NO SEAS NECIO! ¡ESTÁS MUY HERIDO!
SHURA, YO LO HARÉ ...
NO ME REPETIRÉ AIORIA, RETROCEDE
EL CODIGO DE LOS SANTOS ESTABLECE QUE LAS BATALLAS SON DE UNO CONTRA UNO. NO LO DESHONRES.
ESTE DIOS MALIGNO
WWW.SAINTSEIYA-ZONEV2.COM
EL NOMBRE DE QUIEN
TE PARTIRÁ EN DOS

激闘
Divine Fury
神(震)
WWW.SAINTSEIYA-ZONEV2.COM
¡SON UNA INSO-LENCIA!
¡ESTÚ-PIDO!
WWW.SAINTSEIYA-ZONEV2.COM

color by Lykos WWW.SAINTSEIYA-ZONEV2.COM
激神(震)
Furia Divina
WWW.SAINTSEIYA-ZONEV2.COM
¡ESTÚ-PIDO!
¡SON UNA INSO-LENCIA!

WWW.SAINTSEIYA-ZONEV2.COM
星
アステル
断
[Chorea de Estrellas]
WWW.SAINTSEIYA-ZONEV2.COM

WWW.SAINTSEIYA-ZONEV2.COM

WWW.SAINTSEIYA-ZONEV2.COM

WWW.SAINTSEIYA-ZONEV2.COM
星矢斬
アステル
光輪
キュクロス
Cyclos
ESTE ARO LUMÍNICO ES TU COSMOS
[Ciclo Estelar]
WWW.SAINTSEIYA-ZONEV2.COM

WWW.SAINTSEIYA-ZONEV2.COM
EXPANDE EL COSMOS QUE SUCCIONA DE SHURA
¡PARA SOLTARLO EN UN SOLO MOVIMIENTO!
¡SHURA, CUIDADO!
¡QUÍTATE!
WWW.SAINTSEIYA-ZONEV2.COM

¡¿POR QUÉ...?!
PODÍA EVITARLO SIN PROBLEMAS
EL ASTER CYCLOS LE AGREGA AL ASTER CHOREIA EL COSMOS DEL ENEMIGO
ES UN SABLE DE LUZ, UNA FUERZA DEVASTADORA QUE UN MORTAL NO PODRÍA CREAR
¿LO RECIBISTE DE LLENO PARA ENTENDER SU PODER POR TI MISMO?
O ACASO...
¿YA NO ESTÁS EN CONDICIONES DE ESQUIVARLO?
¡!
WWW.SAINTSEIYA-ZONEV2.COM
WWW.SAINTSEIYA-ZONEV2.COM

WWW.SAINTSEIYA-ZONEV2.COM
聖
抜
エクス
カリバー
剣
刀
WWW.SAINTSEIYA-ZONEV2.COM

¡SHURA!
¿QUÉ SUCEDE?
¡AL DE UN DEMONIO!
WWW.SAINTSEIYA-ZONEV2.COM

WWW.SAINTSEIYA-ZONEV2.COM
¡LO PARTIÓ EN PEDAZOS!
¿QUÉ ES ESTO?
UN COSMOS TAN VIOLENTO, QUE NO PARECE DE UN MORTAL
¿QUÉ ES ESTA SENSACIÓN?
EMANA UN AURA TOTALMENTE DIFERENTE
MÁS BIEN SE ASEMEJA

SE PIERDE LA RAZÓN Y SE GENERA UN INSTINTO DEMONÍACO PARA MATAR
SE MANIFIESTA TOTALMENTE AL RECIBIR DE LLENO UN ATAQUE
ES PRUEBA DE QUE MI PODER ES DEL NIVEL DEL PATRIARCA
PERO AHORA ESTA TÉCNICA
LA ÚNICA CURA ES MATAR AL ENEMIGO. DEFINITIVAMENTE UNA TÉCNICA MALIGNA
¡SOY SUPERIOR A TODOS LOS SANTOS!
TAMBIÉN ESTÁ BAJO MI TOTAL DOMINIO
NO LA DOMINABA A LA PERFECCIÓN, POR LO QUE SHURA NO FUE TOTALMENTE AFECTADO POR ELLA
WWW.SAINTSEIYA-ZONEV2.COM

WWW.SAINTSEIYA-ZONEV2.COM
¡EL DEMONIO DESPIERTA EN TI!
SHURA
SIN DUDA, UNA TÉCNICA SÓLO PARA UN SER SUPERIOR
ADQUIERE EL CONTROL TOTAL DEL CEREBRO DEL AFECTADO
GRACIAS A LA TÉCNICA DEL PATRIARCA
EL PUÑO DEL EMPERADOR DEMONIO

WWW.SAINTSEIYA-ZONEV2.COM

WWW.SAINTSEIYA-ZONEV2.COM

WWW.SAINTSEIYA-ZONEV2.COM

WWW.SAINTSEIYA-ZONEV2.COM

¿CIERTO?
AÚN ASÍ, NO ESTÁS TOMÁNDOTE LA BATALLA EN SERIO.
¡CASTIGO DIVINO!
¡ASÍ ES! ESTO ES SIMPLEMENTE
ENTONCES ENFRENTARÉ ESA ESPADA DIVINA
ES QUE MI ASTER BLADE TE LLEVE AL TÁRTARO
EL DESTINO DICTADO POR LOS DIOSES
JA JA JA
COMO UN MORTAL
WWW.SAINTSEIYA-ZONEV2.COM

WWW.SAINTSEIYA-ZONEV2.COM
EL DEMONIO SE HA IDO
PARECE QUE
PERO LUCHAS CON UN DIOS, ES NATURAL
EN MEDIO DE LA BATALLA HAS SOÑADO CON MUERTE Y DESTRUCCIÓN. HERIDAS EN CUERPO Y MENTE
TU ESPADA SE HA ROTO
FUERON QUEBRADOS POR MI ASTER CYCLOS
AMBOS BRAZOS, TUS EXCALIBUR

WWW.SAINTSEIYA-ZONEV2.COM
星断剣
アステル ブレイド
Star Blade
LA CORTARÉ CON EXCALIBUR
QUÉ ÚLTIMAS PALABRAS TAN ABSURDAS
!!
!!
SI FUERA MI PELEA
¡SHURA, NO MUERAS!
NO DEJARÍA QUE NADIE INTERVINIERA, ASÍ QUE NO LO HARÉ
¡YO SOY QUIEN DEBE DERROTARTE!
¡NO PERDONARÉ QUE ME QUITES ESE DERECHO!
©WWW.SAINTSEIYA-ZONEV2.COM

WWW.SAINTSEIYA-ZONEV2.COM
¡OOHHH!!!!...
¡LO DETUVO CON SU BRAZO ROTO!
EL CHOQUE DE ESPADAS CREA UNA FUERZA QUE REPELE
UN COSMOS EXPLOSIVO CONCENTRADO EN UN SOLO PUNTO
LA DETUVISTE, ¿CUÁNTO RESISTIRÁS?
¿RECHAZARÁS LA ESPADA DIVINA CON UN BRAZO ROTO?
LA ESPADA MÁS FUERTE, PERO SÓLO POR LAS CAUSA JUSTAS
COMO DEMONIO, RENEGUÉ MI DEBER COMO SANTO Y BLANDÍ MI ESPADA
ORIGINALMENTE MI ESPADA SE LLAMABA CALIBUM
DE LO CONTRARIO SE ROMPERÍA
YO MISMO LA QUEBRÉ
WWW.SAINTSEIYA-ZONEV2.COM

聖剣
Espada
WWW.SAINTSEIYA-ZONEV2.COM
¡PERO LA FORJARÉ NUEVAMENTE! ¡PARA PROTEGER LA JUSTICIA!
POR ESO LA ESPADA EN MI BRAZO SE LLAMA...
EX-CARIBURN
(REGENERACIÓN)
¡MI ESPADA, COMO LA DE LA LEYENDA, SE REGENERARÁ POR CAUSAS JUSTAS!
刃
Excalibur
WWW.SAINTSEIYA-ZONEV2.COM

WWW.SAINTSEIYA-ZONEV2.COM

WWW.SAINTSEIYA-ZONEV2.COM

WWW.SAINTSEIYA-ZONEV2.COM

WWW.SAINTSEIYA-ZONEV2.COM

WWW.SAINTSEIYA-ZONEV2.COM

AQUELLOS DESTINADOS A SER NUESTROS SUCESORES

DE SEGURO LO SON

ROZAN

CINCO ANTIGUOS PICOS

SIN DUDA

LA NUEVA GENERACIÓN

.....

YA ESTÁ ENTRE NOSOTROS

IMPOSIBLE, ¿SERÁ ...?
UN COSMOS INMENSO, INCLUSO PARA UN DIOS
¡SE DESLIZA VELOZMENTE POR EL SANTUARIO!
¿HM?
SIENTO UN GRAN Y NEGRO COSMOS
WWW.SAINTSEIYA-ZONEV2.COM

WWW.SAINTSEIYA-ZONEV2.COM
ESE ALGUIEN
ASCIENDE COMO UN DRAGON CON BRILLANTES ESCAMAS VIOLETAS

EL DESCENSO DEL
降
神
臨
王
DIOS DE DIOSES
WWW.SAINTSEIYA-ZONEV2.COM
WWW.SAINTSEIYA-ZONEV2.COM

www.saintseiya-zonev2.com

★ Edición: Shun Piscis
★ Traducción: Lykes
★ Coloreado: Lykes

WWW.SAINTSEIYA-ZONEV2.COM

WWW.SAINTSEIYA-ZONEV2.COM

WWW.SAINTSEIYA-ZONEV2.COM

www.saintseiya-zonev2.com

Capítulo 30; "Aquel que Confronta"

Estos scans han sido hechos por el ssz directamente de los tomos japoneses. Esperamos que nuestro trabajo sea respetado y las imágenes aquí compartidas no sean mal utilizadas

WWW.SAINTSEIYA-ZONEV2.COM
¿¡EL SANTUARIO!?
NUESTRA TIERRA SE...
CUBRE DE UN COSMOS OSCURO
CAPITULO 30:
"AQUEL QUE SE CONFRONTA"
第30話 立ち塞がる者
WWW.SAINTSEIYA-ZONEV2.COM

WWW.SAINTSEIYA-ZONEV2.COM

WWW.SAINTSEIYA-ZONEV2.COM

WWW.SAINTSEIYA-ZONEV2.COM

WWW.SAINTSEIYA-ZONEV2.COM

WWW.SAINTSEIYA-ZONEV2.COM

WWW.SAINTSEIYA-ZONEV2.COM

¡AQUEL CAPAZ DE ANIQUILAR LOS DIOSES!
FILO MANCHADO CON LA SANGRE DE URANO
MEGAS DREPANON
メガス ドレパノン
WWW.SAINTSEIYA-ZONEV2.COM

WWW.SAINTSEIYA-ZONEV2.COM
¡PUEDO SENTIRLO!
¡EL COSMOS DE MI SÔMA!
SELLADA BAJO LA ESTATUA DE ATHENA
¡INGENUOS!
ANULARÁ EL PODER DE MI SÔMA?
¿CREEN QUE UN SIMPLE SELLO ....
¡LIBÉRATE!

WWW.SAINTSEIYA-ZONEV2.COM
WWW.SAINTSEIYA-ZONEV2.COM

!?
¿¡RELÁMPAGOS DE ZEUS!?
¿DEBAJO DEL SELLO DE ATHENA HAY UNO DE ZEUS?
MEGAS DEPRANON ESTÁ SELLADA DE MANERA DOBLE
SIN DUDA, TESTIGO DEL MIEDO
DE LOS DIOSES GRIEGOS
WWW.SAINTSEIYA-ZONEV2.COM

WWW.SAINTSEIYA-ZONEV2.COM
FUERZA SUPERIOR QUE SIRVIÓ A MI LADO DURANTE LA ERA DEL MITO
ES MOMENTO DE TU RETORNO
¡REGRESARÉ A LA VIDA CON EL PODER QUE ME CORRESPONDE!

WWW.SAINTSEIYA-ZONEV2.COM
ES EL TEMOR QUE RECORRE NUESTRA SANGRE
QUE EL PADRE QUE ASESINÓ REGRESARA POR EL
PROFUNDAMENTE EL DIA EN QUE...
MEJOR DICHO, ZEUS TEMÍA
WWW.SAINTSEIYA-ZONEV2.COM

WWW.SAINTSEIYA-ZONEV2.COM

WWW.SAINTSEIYA-ZONEV2.COM

Color by: Kibura

WWW.SAINTSEIYA-ZONEV2.COM

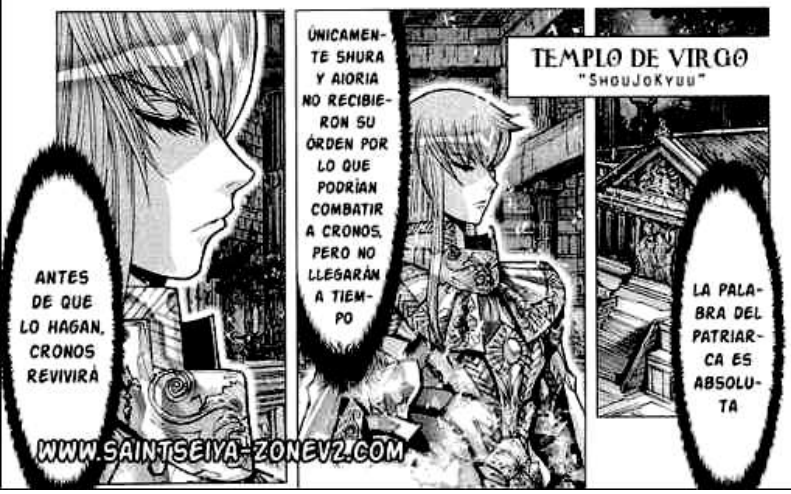

WWW.SAINTSEIYA-ZONEV2.COM

WWW.SAINTSEIYA-ZONEV2.COM

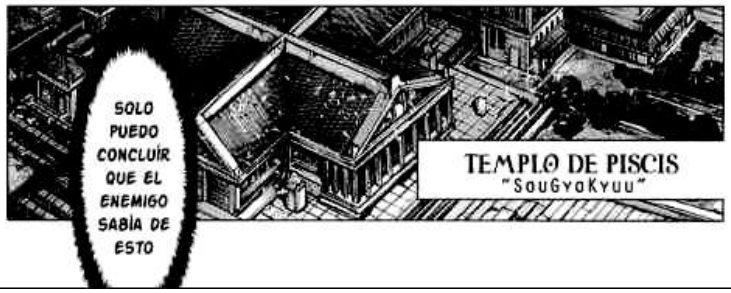

PERO, ¿QUIÉNES SON TODOS?
¿TU DEBER NO ES ACASO PROTEGER A LA HUMANIDAD Y...
A TU DIOSA?
¿ACASO NO HAY UN SANTO EN ESTE LUGAR?
UGH
¿¡QUÉ ES ESTE COSMOS!?
WWW.SAINTSEIYA-ZONEV2.COM

¿REALMENTE SERÁ ASÍ?
EL FUTURO DEPENDE DE ELLO
NO HAY NINGÚN SANTO EN ESTE LUGAR...
ALGUIEN DEBE DARLE TIEMPO A AIORIA DE LLEGAR
WWW.SAINTSEIYA-ZONEV2.COM
TODO SALIÓ DE ACUERDO A MIS PLANES
UTILICÉ A LOS TITANES PARA MIS PROPIAS AMBICIONES
PARA PROTEGERLOS A TODOS...!
ES POR LA PAZ DE LA TIERRA
MI ÚNICA AMBICIÓN...
Y AÚN ASÍ, ¿POR QUÉ DUDO?
MI CONFIANZA HA DESAPARECIDO

WWW.SAINTSEIYA-ZONEV2.COM
私(わたし)が
Aun estoy
WWW.SAINTSEIYA-ZONEV2.COM

WWW.SAINTSEIYA-ZONEV2.COM
¡MALDITO! RECUPERASTE TU NATURALEZA
ASÍ ES ¡SOY UN SANTO DE ATHENA QUE LUCHA POR LA PAZ!
SANTO DE ORO, SAGA DE GÉMINIS
WWW.SAINTSEIYA-ZONEV2.COM

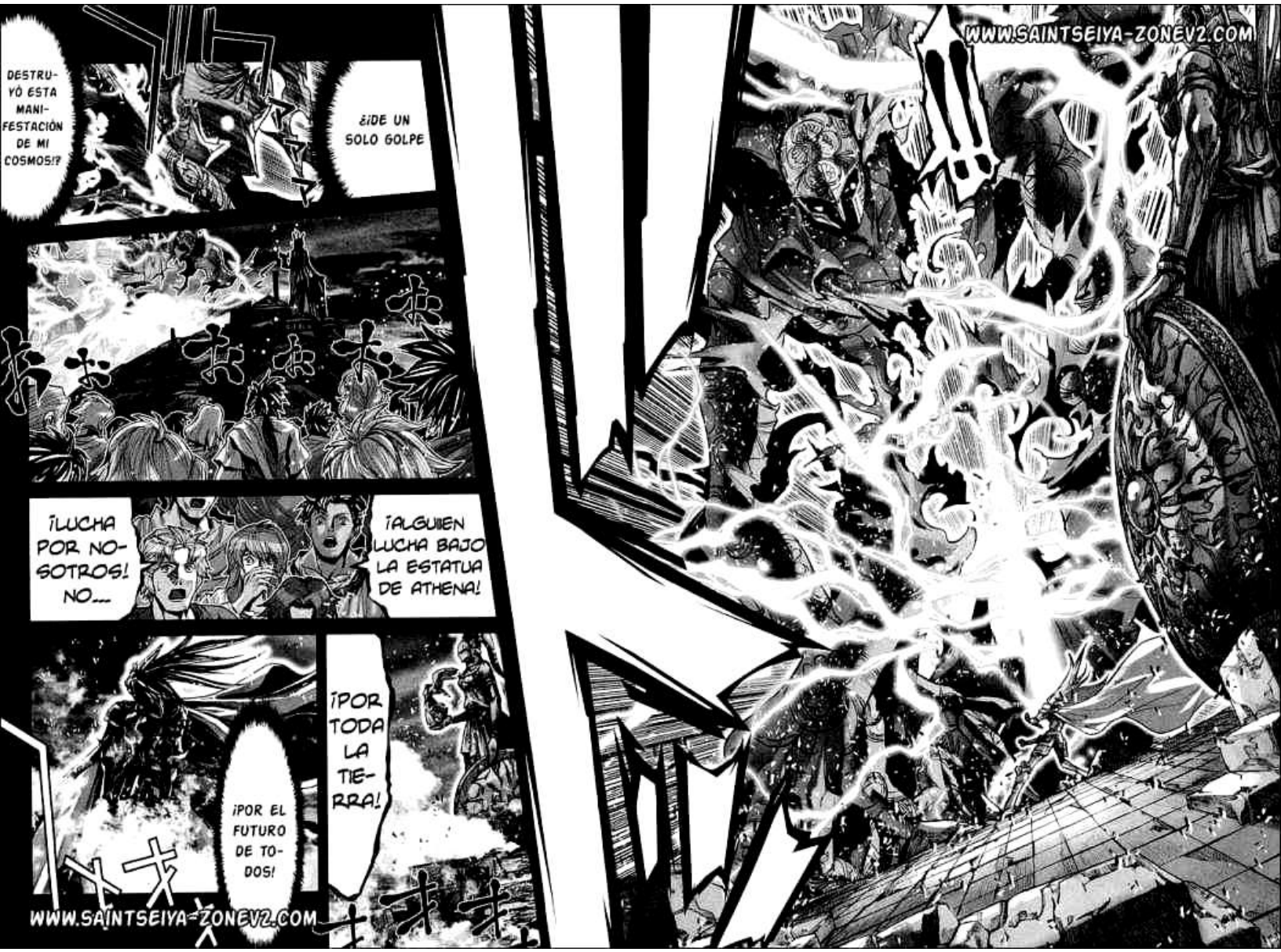
DESTRUYÓ ESTA MANIFESTACIÓN DE MI COSMOS!?
¿¡DE UN SOLO GOLPE
¡LUCHA POR NOSOTROS! NO....
¡ALGUIEN LUCHA BAJO LA ESTATUA DE ATHENA!
¡POR EL FUTURO DE TODOS!
¡POR TODA LA TIERRA!
WWW.SAINTSEIYA-ZONEV2.COM
WWW.SAINTSEIYA-ZONEV2.COM

WWW.SAINTSEIYA-ZONEV2.COM

WWW.SAINTSEIYA-ZONEV2.COM

AQUEL QUE LO RECIBE ES MI ETERNO CIERVO
Y AQUEL QUE NO ACATE SERÁ SU PROPIA DESTRUCCIÓN
¡RECIBE LA MALDICIÓN DE MI SANGRE!
TODOS RENEGARÁN DE TI...
QUIENES CONFIABAN EN TI SE VOLVERÁN EN TU CONTRA Y NO PODRÁS CAMBIAR ESE DESTINO
NO ME IMPORTA
WWW.SAINTSEIYA-ZONEV2.COM

WWW.SAINTSEIYA-ZONEV2.COM
Distant
神託
oracle
オラクル
teleos
テレオス
Prophecy

WWW.SAINTSEIYA-ZONEV2.COM
¡NO ME IMPORTA!
AÚN SI ME JUZGAN Y PERMANEZCO EN LA HISTORIA COMO UN TRAIDOR
NO TEMERÉ
¡SI CON ELLO CONSIGO CREAR UN FUTURO PARA TODOS!
Another
[Otra]
Dimension
[Dimension]
WWW.SAINTSEIYA-ZONEV2.COM

!ARDE COSMOS!
!DESTELLA COMO LA LUZ DE LA ESPERANZA DEL FUTURO!
WWW.SAINTSEIYA-ZONEV2.COM
WWW.SAINTSEIYA-ZONEV2.COM

MI ELECCIÓN FUÈ LA CORRECTA
ERES CAPAZ DE ENFRENTARTE DIRECTAMENTE
RECIBIRÁS MI MÁS GRANDE TÉCNICA A QUEMARROPAS
TU TAMPOCO ESCAPARÁS...
PERO NO ESCAPARÁS MI VOLUNTAD
¿QUÉ?
¿ACASO ESTE HOMBRE?
¡OBEDECE!
WWW.SAINTSEIYA-ZONEV2.COM

WWW.SAINTSEIYA-ZONEV2.COM
SE HA AFERRADO A LAS DISTORSIONES DIMENSIONALES PARA ESTABILIZARSE

WWW.SAINTSEIYA-ZONEV2.COM
銀河
ギャラクシアン
爆
エクスプロージョン
Galaxian
[Explosion]
... EXPLOTAR JUNTO A MI?
¿ACASO PLANEA...
Explosion
「De Galaxias」
WWW.SAINTSEIYA-ZONEV2.COM

WWW.SAINTSEIYA-ZONEV2.COM
Galaxian
[Explosión]
銀河
ギャラクシアン
爆発
クスプロージョン
... EXPLOTAR JUNTO A MI?
¿ACASO PLANEA...
Explosion
[De Galaxias]
Color by: Shun Piscis
WWW.SAINTSEIYA-ZONEV2.COM

WWW.SAINTSEIYA-ZONEV2.COM
Galaxian
[Explosión]
銀河
ギャラクシアン
爆
クスプロージョン
...
EXPLOTAR
JUNTO A
MI?
¿ACASO
PLANEA...
Explosion
[De Galaxias]
Color by: Shun Piscis
WWW.SAINTSEIYA-ZONEV2.COM

www.saintseiya-zonev2.com

Edición: Shun Piscis
Traducción: Lykes
Coloreado: Shun Piscis

WWW.SAINTSEIYA-ZONEV2.COM

MANGAS Y MANHWAS
PERÚ
Solo Recopilamos y Agrupamos Imágenes,
Para Luego Ser Convertidos A Pdf, Todo lo
Demás está hecho por los respectivos
Fansubs
@MangasEnPdf
+51979547961
Quiñones Otaku
Mangas PDF Español
@Izuku_Midoriya16

WWW.SAINTSEIYA-ZONEV2.COM

Saint Seiya

www.saintseiya-zonev2.com

聖闘士星矢

Capítulo 31: "Aquel que está sellado"

Estos scans han sido hechos por el ssz directamente de los tomos japoneses. Esperamos que nuestro trabajo sea respetado y las imágenes aquí compartidas no sean mal utilizadas

CAPITULO 31: AQUEL QUE ESTA SELLADO

WWW.SAINTSEIYA-ZONEV2.COM

WWW.SAINTSEIYA-ZONEV2.COM

EL PODER QUE ME FUE PRIVADO DESDE LA ERA MITOLÓGICA
¡REGRESARÁ A MI UNA VEZ MÁS!
ESTE HOMBRE QUE ELEGÍ NO PUDO RESISTIR SU PROPIA TÉCNICA
YA NO HAY MÁS OBSTÁCULOS
WWW.SAINTSEIYA-ZONEV2.COM

WWW.SAINTSEIYA-ZONEV2.COM
CAUSÓ GRAN DAÑO...
¡SORPRENDENTE! AUNQUE FUERA SÓLO UN INSTANTE...
A ESTA PROYECCIÓN CREADA CON EL COSMOS QUE ASESINÓ A URANO
IRÓNICO, UTILICÉ ESTA ESTATUA DE ATHENA PARA PROTEGERME DEL HOMBRE QUE ELEGÍ PARA MATARLA A ELLA
SANTO DE ORO, SAGA DE GÉMINIS, ERES ADMIRABLE
EL COSMOS DEFENSIVO EN ESTA ESTATUA ME PROTEGIÓ
¡SIN DUDA ERES EL MORTAL ELEGIDO PARA DESTRUIR DIOSES!

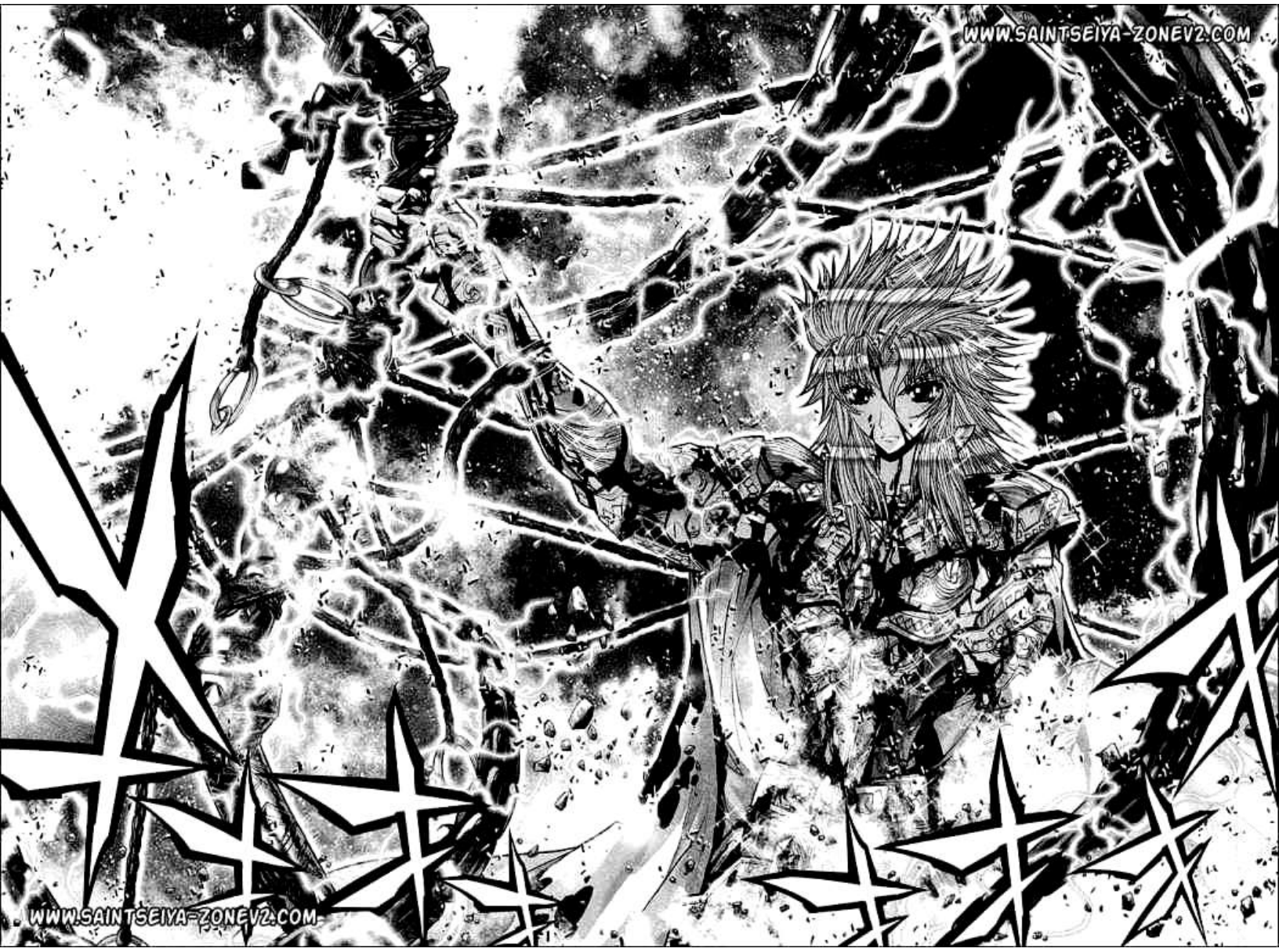
WWW.SAINTSEIYA-ZONEV2.COM
WWW.SAINTSEIYA-ZONEV2.COM

UN ASESINO DE DIOSES
ES PORQUE ERES COMO YO.
TÚ RECIBISTE DE MÍ AQUELLA DAGA DE ORO
LA RAZÓN POR LA QUE SENTÍ ESE GRAN PODER EN TI...
EL COSMOS OSCURO QUE HABITA EN SU INTERIOR
LA VERDAD SOY UN MORTAL DÉBIL QUE NO PUEDE ELIMINAR...
POR HABER ATENTADO CONTRA LA DIOSA PERO...
SERÍA EL CRIMINAL QUE TODOS PERSEGUIRÍAN
AÚN SI NO HUBIERA RECIBIDO TU TELEOS ORACLE, EVENTUALMENTE
WWW.SAINTSEIYA-ZONEV2.COM

WWW.SAINTSEIYA-ZONEV2.COM
... VIVO!?
¿¡SIGUES ...
REACCIONAN ANTE CUALQUIER GRAN ATAQUE
LOS RELÀMPAGOS DE ZEUS...
INCREÍBLE
ASÍ COMO RECIBÍ MI SÔMA DE GEA...
IRÓNICO.
LO QUE VINISTE A TOMAR ME PROTEGIÓ.

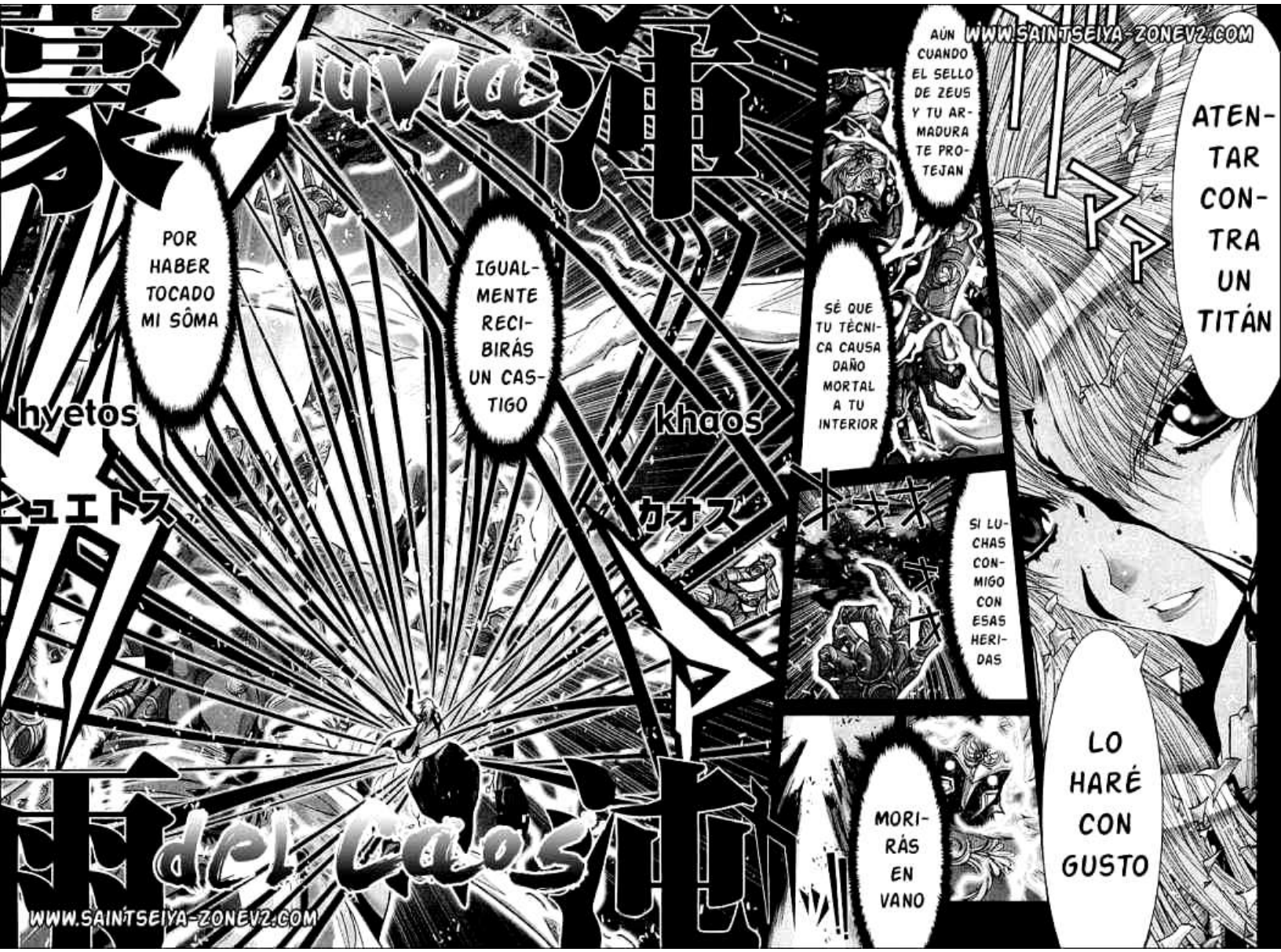
Lluvia
del Caos
hyetos
ヒュエトス
khaos
カオス
POR HABER TOCADO MI SÔMA
IGUALMENTE RECIBIRÁS UN CASTIGO
AÚN CUANDO EL SELLO DE ZEUS Y TU ARMADURA TE PROTEJAN
SÉ QUE TU TÈCNICA CAUSA DAÑO MORTAL A TU INTERIOR
SI LUCHAS CONMIGO CON ESAS HERIDAS
MORIRÁS EN VANO
ATENTAR CONTRA UN TITÁN
LO HARÉ CON GUSTO
WWW.SAINTSEIYA-ZONEV2.COM
WWW.SAINTSEIYA-ZONEV2.COM

YO SOY CRONOS
Y POSEO EL PODER PARA ARREBATARLE EL FUTURO A LOS MORTALES
EL PODER DE UN SIMPLE MORTAL
YO EXISTO PARA DESTRUIRLO
NO ES SUFICIENTE PARA SALVAR ESE FUTURO PORQUE...
TE ELEGÍ YO Y TE ELIGIÓ EL DESTINO
COMO EL PRIMER DESTRUCTOR MORTAL
WWW.SAINTSEIYA-ZONEV2.COM

WWW.SAINTSEIYA-ZONEV2.COM
ESTA LLUVIA CAE COMO AGUJAS DE COSMOS Y...
EL RELÁMPAGO DE ZEUS NO PUEDE NEUTRALIZARME POR COMPLETO
ESTAS AGUJAS NEGRAS ABSORBEN EL COSMOS Y LA VIDA
¡ATRAVIESA TU CUERPO!

WWW.SAINTSEIYA-ZONEV2.COM
異界
アナザー
次元
ディメンション
[Otra Dimension]
WWW.SAINTSEIYA-ZONEV2.COM

¿ESPERANZA...? ES UNA ILUSIÓN QUE SE LE DA A LOS HUMANOS...
EL QUE POSEE EL PODER LLAMADO "ESPERANZA"
ES UN SANTO QUE LUCHA POR ATHENA, POR EL FUTURO
QUE NO SIRVE DE NADA. MI PODER ES ABSOLUTO
DESTRUYE ESTE CUERPO TEMPORAL Y VERÁS CÓMO SE REGENERA
NO PUEDES DETENERME
WWW.SAINTSEIYA-ZONEV2.COM

WWW.SAINTSEIYA-ZONEV2.COM
ESE PODER QUE SENTISTE
MIRA BIEN... AL MORTAL QUE ELEGISTE
NO ES MI DEBILIDAD COMO MORTAL...
SÉ QUE PUEDES SENTIR-LO
ARDE VÍVIDAMENTE
SIN DUDA LO PUEDES VER
AQUEL FRENTE A TI NO ES DÉBIL NI ESTÚPIDO
EN MI CORAZÓN...

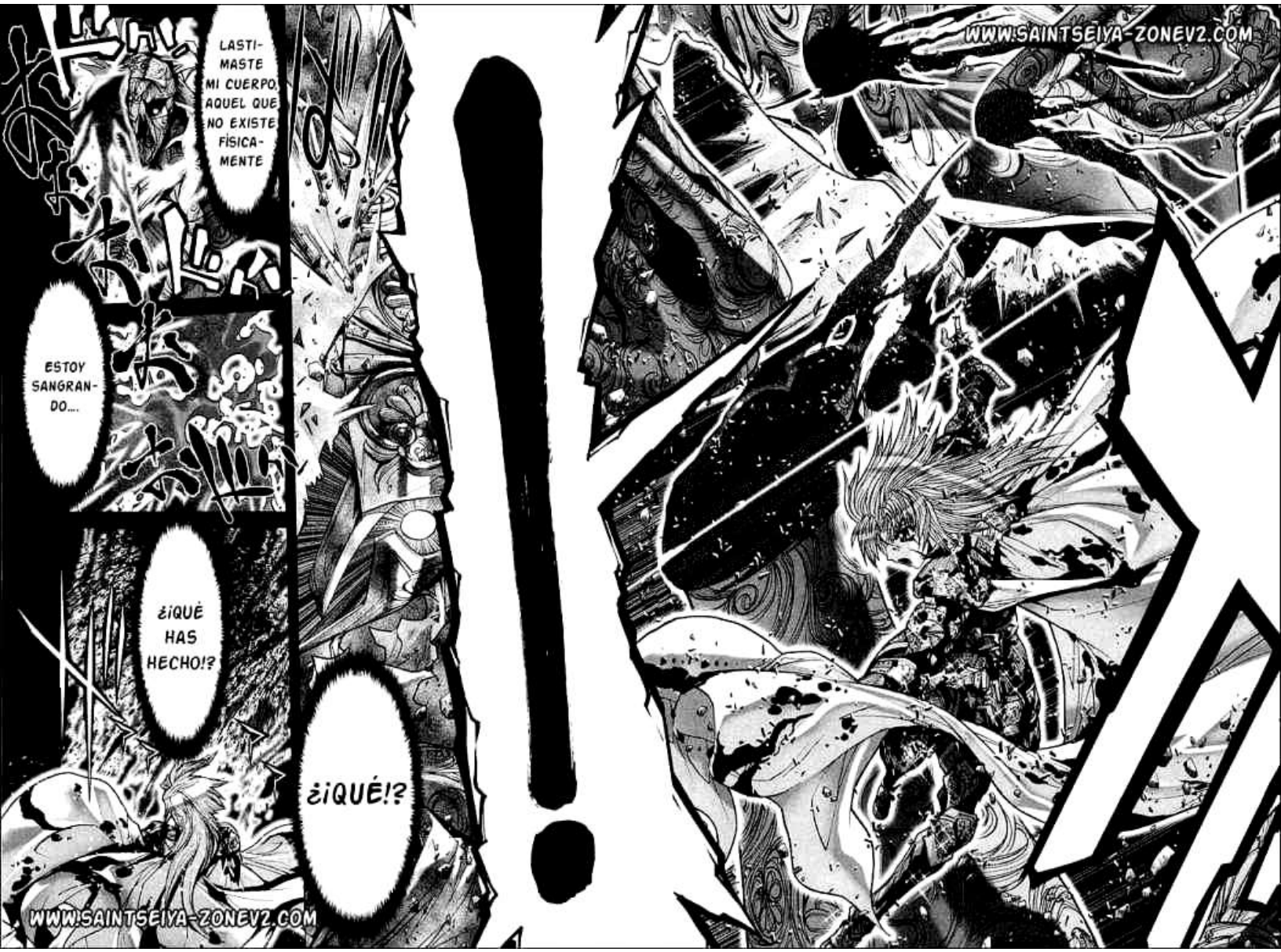
LASTIMASTE MI CUERPO, AQUEL QUE NO EXISTE FÍSICAMENTE
ESTOY SANGRANDO....
¿¡QUÉ HAS HECHO!?
¿¡QUÉ!?
WWW.SAINTSEIYA-ZONEV2.COM
WWW.SAINTSEIYA-ZONEV2.COM

WWW.SAINTSEIYA-ZONEV2.COM
Paga
LO QUE ME ELE-GISTE PARA HACER
MATAR A UN DIOS Y...
TÚ MISMO ME DISTE
EL ARMA A USAR
WWW.SAINTSEIYA-ZONEV2.COM

WWW.SAINTSEIYA-ZONEV2.COM
¡ERES UN
MAL-DITO!
USAR UN ARMA VA EN CONTRA DE ATHENA
Y LU-CHAR CONTRA UN DIOS SIENDO MORTAL
SON CRÍME-NES
IM-PER-DO-NA-BLES
PERO YA TO-MÉ LA DECI-SIÓN
COMETERIA CUALQUIER CRIMEN NECESARIO
DE QUE
CON TAL DE CREAR
¡YO MISMO LA PAZ EN LA TIERRA
WWW.SAINTSEIYA-ZONEV2.COM

WWW.SAINTSEIYA-ZONEV2.COM
クロノス
CRONOS
冥府へ還れ
REGRESA AL TARTARO
UFF
NO PUEDE SER ...
AH ...
WWW.SAINTSEIYA-ZONEV2.COM

SE ACABÓ EL TIEMPO
NO ME RESTA TIEMPO
¿NI PARA EL GOLPE FINAL ...?
WWW.SAINTSEIYA-ZONEV2.COM
WWW.SAINTSEIYA-ZONEV2.COM

SE ACABO EL TIEMPO
WWW.SAINTSEIYA-ZONEV2.COM
NO ME RESTA TIEMPO
¿NI PARA EL GOLPE FINAL ...?
WWW.SAINTSEIYA-ZONEV2.COM

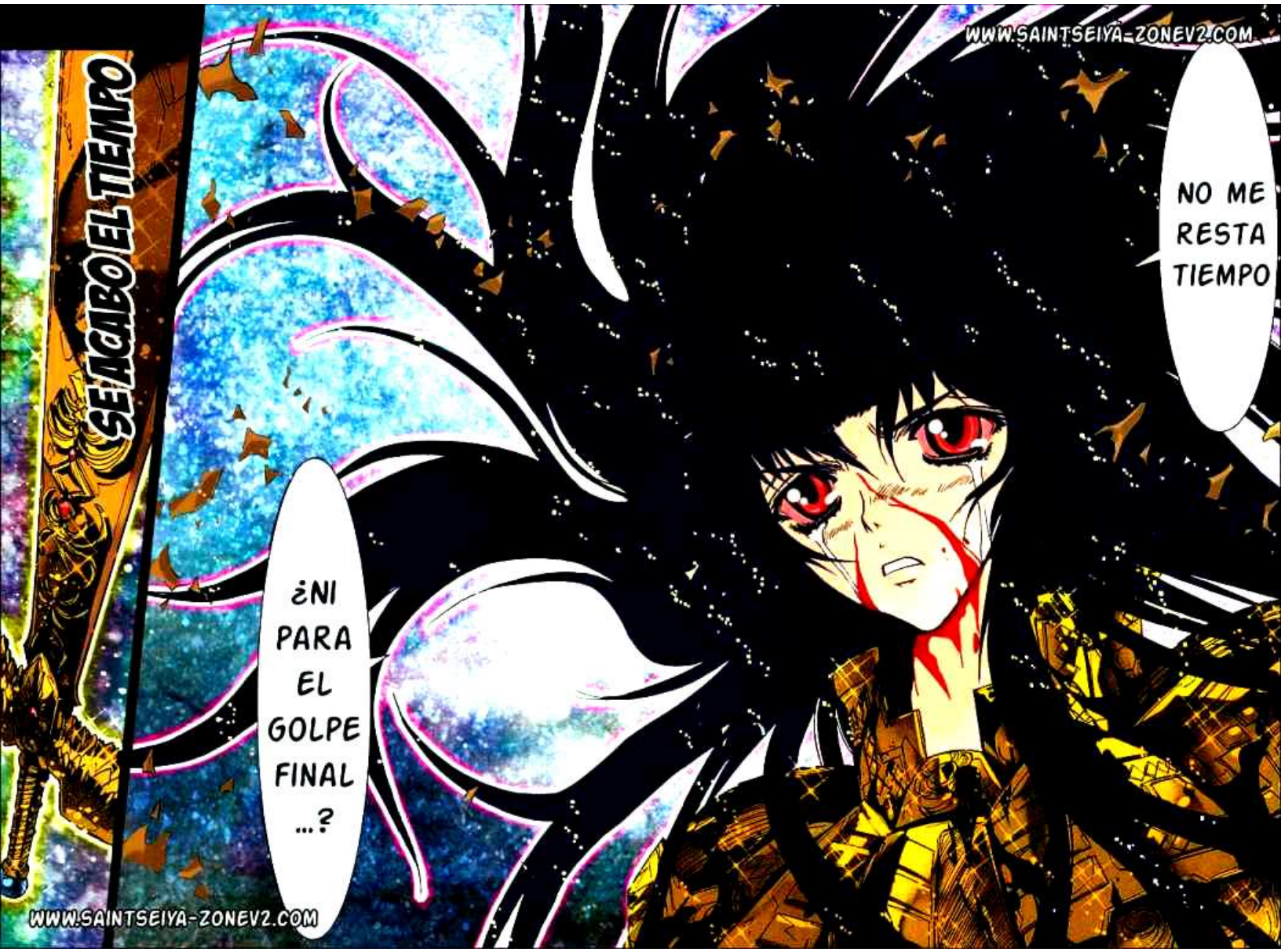
SE ACABO EL TIEMPO
NO ME RESTA TIEMPO
¿NI PARA EL GOLPE FINAL ...?
WWW.SAINTSEIYA-ZONEV2.COM
WWW.SAINTSEIYA-ZONEV2.COM

¿DESA-
PARE-
CIÓ...?
WWW.SAINTSEIYA-ZONEV2.COM

WWW.SAINTSEIYA-ZONEV2.COM
ESTOY PERDIENDO
LA CON-
SCIEN-
CIA
RO-
DEADO
POR OS-
CURI-
DAD
TU
COS-
MOS
ES
ILUSO

¡ME ODIO!
ME ODIO
UNO REBOSANTE DE LUZ
PERO SIENTO UN COSMOS...
SE ACERCA RAPIDAMENTE
WWW.SAINTSEIYA-ZONEV2.COM
KO
...!?
NO DEBERÍA HABER NADIE

WWW.SAINTSEIYA-ZONEV2.COM
UFF
ACK
UGH
GRR
ARGH
AAHHH
HMM
¡MALDITO!
ESTA MINÚSCULA ESENCIA QUE QUEDA DENTRO DE MI...
GRR
TCH
ATCH
AH
UHH...

!?
ES... ES- TOY EN ...
¿LA IOMA CASA ?
!!
ME TRAJO HASTA ACÁ Y ...
¿SE FUE A PELEAR SOLO?
WWW.SAINTSEIYA-ZONEV2.COM
WWW.SAINTSEIYA-ZONEV2.COM

WWW.SAINTSEIYA-ZONEV2.COM
¡AIO-RIA!
Dorado
WWW.SAINTSEIYA-ZONEV2.COM

WWW.SAINTSEIYA-ZONEV2.COM

WWW.SAINTSEIYA-ZONEV2.COM

TENGO MUCHO TIEMPO DE...
¡ESPERAR ESTE MOMENTO!
¿Y LA REGRESA...?
EL SELLO DE ZEUS RECIBE MI TÉCNICA
RECIBIRÁ MI ATAQUE ¿¡CON SU SÔMA!?
!?
LIGHTNING BOLT
雷光電撃
[Relámpago de Voltaje]
¡SOMOS MÁS FUERTES DE LO QUE QUIERES CREER!
¡PRIMERO TRÁGATE EL PODER DE LOS MORTALES!
WWW.SAINTSEIYA-ZONEV2.COM
WWW.SAINTSEIYA-ZONEV2.COM

大鎌
MEGAS DREPANON
WWW.SAINTSEIYA-ZONEV2.COM
EL SELLO DE ZEUS SÓLO SE ROMPERÁ AL USAR UN RELAMPAGO SIMILAR
¡ASÍ ESTOS SE NEUTRALIZAN Y DESAPARECEN!
TE DIJE QUE TU ROMPERÍAS MI SELLO
¡N-NO PUEDE SER...! ¡ES...!!!!
WWW.SAINTSEIYA-ZONEV2.COM

RO
NO
S
WWW.SAINTSEIYA-ZONEV2.COM
WWW.SAINTSEIYA-ZONEV2.COM

www.saintseiya-zonev2.com

★Edición: Lykes
★Traducción: Lykes
★Coloreado: One Winged Angel

WWW.SAINTSEIYA-ZONEV2.COM

WWW.SAINTSEIYA-ZONEV2.COM

Saint Seiya

www.saintseiya-zonev2.com

聖闘士星矢

Capitulo 32: "Aquel que Esclaviza los Truenos"

Estos scans han sido hechos por el ssz directamente de los tomos japoneses. Esperamos que nuestro trabajo sea respetado y las imágenes aqui compartidas no sean mal utilizadas

WWW.SAINTSEIYA-ZONEV2.COM
EL DESTINO FLUYE CON RAPIDEZ
SE RETUERCE
EN UN GRAN REMOLINO
WWW.SAINTSEIYA-ZONEV2.COM
COMO LO HA PREDICHO MI SEÑOR
HA OCURRIDO
CAPITULO 32; "AQUEL QUE ESCLAVIZA LOS TRUENOS"
第32話 雷ヲ使役セシ者

WWW.SAINTSEIYA-ZONEV2.COM
AHORA NI LOS MISMOS DIOSES
¡PODRÁN DETENERLO!
WWW.SAINTSEIYA-ZONEV2.COM

¿ES ÉL?
¡¿CRONOS?!
AHORA QUE LO OBSERVO EL SELLO DE SU SÔMA ESTÁ INTACTO...
LOS RELÁMPAGOS ROMPIERON LAS ROCAS QUE LO SEPULTABAN, PERO...
¡NO SE HA RECUPERADO POR COMPLETO!
¿PODRÉ HERIR A CRONOS YA QUE ...
... EL MEGAS DEPRANON NO FUÉ LIBERADO?
¡¡¡GAHH!!!
WWW.SAINTSEIYA-ZONEV2.COM
WWW.SAINTSEIYA-ZONEV2.COM

WWW.SAINTSEIYA-ZONEV2.COM

WWW.SAINTSEIYA-ZONEV2.COM

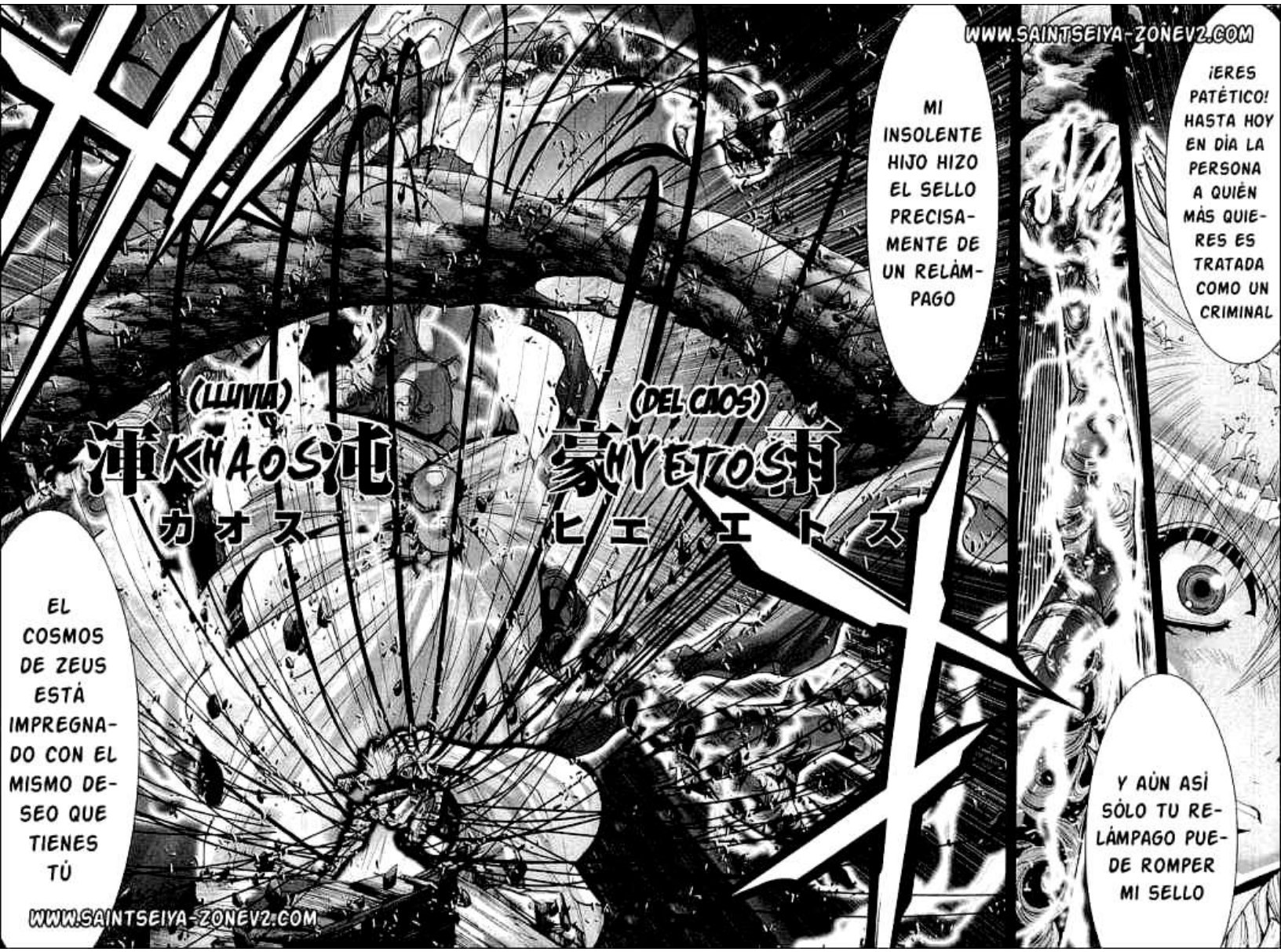
WWW.SAINTSEIYA-ZONEV2.COM
¡ERES PATÉTICO! HASTA HOY EN DÍA LA PERSONA A QUIÉN MÁS QUIERES ES TRATADA COMO UN CRIMINAL
MI INSOLENTE HIJO HIZO EL SELLO PRECISAMENTE DE UN RELÁMPAGO
(LLUVIA)
沛KHAOS沌
カオス
(DEL CAOS)
豪HYETOS浦
ヒエエトス
Y AÚN ASÍ SÓLO TU RELÁMPAGO PUEDE ROMPER MI SELLO
EL COSMOS DE ZEUS ESTÁ IMPREGNADO CON EL MISMO DESEO QUE TIENES TÚ
WWW.SAINTSEIYA-ZONEV2.COM

(RELAMPAGO)
ライトニング
雷光
(PLASMA)
プラズマ
放電
Plasma
¡ARGHHH!
¡LA DEBO ELIMINAR!
WWW.SAINTSEIYA-ZONEV2.COM

WWW.SAINTSEIYA-ZONEV2.COM
PUEDO SENTIR COMO MI COSMOS Y MI FUERZA
LLUVIA NEGRA...
¡SE VAN CON ELLA!
DEBO DEFENDERME
... PERO NO LO ESTÁ HACIENDO!
ESTA LLUVIA ...
¡SE SUPONE QUE EL SELLO REACCIONA CON CUALQUIER ATAQUE

WWW.SAINTSEIYA-ZONEV2.COM
Relampago
MANIPULÓ EL FLUJO DEL AIRE
!!
PARA ABSOR-BERLO
Absorbido
WWW.SAINTSEIYA-ZONEV2.COM

ESTAS LLAMAS NO SOLO QUEMAN
¡TAMBIÉN ABSORBEN EL COSMOS!
¡Y EL VIENTO QUE SOPLA!
¡ESTÁ LA MUERTE DE LAS VIBRACIONES QUE ATACAN!
REPARTO LA MUERTE QUE INCINERA TODO, HASTA LAS CENIZAS
EN EL MAGMA DE LA TIERRA
WWW.SAINTSEIYA-ZONEV2.COM

WWW.SAINTSEIYA-ZONEV2.COM
¡EL SÔMA CAMBIÓ SU FORMA!
¿O MÁS BIEN ES SU FORMA ORIGINAL?
MI PODER PUEDE MANIPULAR LOS FENÓMENOS NATURALES
Y DAR MUERTE CON ELLOS
Y...
CON LA LLUVIA DOY LA FRÍA MUERTE QUE PENETRA EL ALMA

WWW.SAINTSEIYA-ZONEV2.COM

WWW.SAINTSEIYA-ZONEV2.COM

TÚ PERDISTE ALGO IMPORTANTE
TU COSMOS ESTÁ LLENO DE TRISTEZA Y DOLOR
POR ESO NADIE SE TE ACERCA
RESIDE LA MUERTE
EN EL RELÁMPAGO NACIDO DE TU SOMBRÍA ALMA ....
WWW.SAINTSEIYA-ZONEV2.COM

WWW.SAINTSEIYA-ZONEV2.COM
ESA A LA QUE ZEUS DIÓ VIDA
SIN EMBARGO HAY UNA FUERZA QUE NO MANEJO TOTALMENTE...
EL RELAMPAGO
REACCIONARÁN PARA CREAR "VIDA" Y SERÉ LIBRE
PRECISAMENTE PORQUE AMBOS POSEEN ESA ESCENCIA
SÓLO BUSCO AQUEL QUE DESTRUYE
CON LA ESCENCIA DE LA MUERTE

SIENTO AL SEÑOR AIORIA CERCA...
¿ESTÁ LUCHANDO...?
ALGO NO SE SIENTE BIEN...
MI PECHO SE OPRIME ....
LYTHOS, ES PELIGROSO SALIR
WWW.SAINTSEIYA-ZONEV2.COM

WWW.SAINTSEIYA-ZONEV2.COM
PARA SOBREVIVIR EL ARKHAIM PHAINOMENOM TENDRÁS QUE
USAR ESA ÚNICA FUERZA QUE YO NO CONTROLO
¡ADELANTE, LEO!
¡LIBERA EL RELÁMPAGO OSCURO!
SÓLO TIENES UN CAMINO...

PERCIBO EL COSMOS DEL SEÑOR AIORIA... ESTÁ CAMBIANDO, COMO EL DE ESE DIOS
PERO SIENTO UN GRAN TEMOR, NO SOLO POR ESE DIOS OSCURO
TENGO LA SENSACION DE QUE NUESTRO QUERIDO SEÑOR AIORIA SE TRANSFORMA POCO A POCO
EN UN ENTE NEGRO QUE SOLO DESEA MATAR Y SEGUIR MATANDO
....
WWW.SAINTSEIYA-ZONEV2.COM

WWW.SAINTSEIYA-ZONEV2.COM
¡PERO ALGO ANDA MAL!
ADEMÁS, SI ALGO TE LLEGA A OCURRIR, EL SEÑOR AIORIA SE MOLESTARÁ
TENEMOS ÓRDENES DE PERMANECER ALERTAS Y RESGUARDADOS
¡ESTOY PREOCUPADA POR ÉL PERO NO ENTIENDO POR QUÉ!
¡GARÁN!
HACE POCO CAYÓ UN RELÁMPAGO, SUPONGO QUE ES DE ÉL...
DE LA DIOSA ATHENA
ES COMO SI ALGUIEN MÁS ESTUVIERA LUCHANDO FRENTE A LA ESTATUA

WWW.SAINTSEIYA-ZONEV2.COM

WWW.SAINTSEIYA-ZONEV2.COM

EN UN PASADO CERCANO

WWW.SAINTSEIYA-ZONEV2.COM

PERO, SI ME ECHA NO TENDRÉ A DONDE IR, MI SEÑOR

¿¡¿CÓMO!? ERES MUY CAPAZ, ESTOY SEGURO QUE CUALQUIER TEMPLO TE RECIBIRÍA

YO TAMBIÉN ESTOY POR MI CUENTA

.....

YO NO SIGO AQUÍ PORQUE AIOROS ME LO DIJO

AÚN CUANDO LOS DEMÁS LO RECHACEN, USTED INSISTE EN PROTEGERLOS

ESTOY PORQUE, COMO SANTO MERECE MÁS RESPETO QUE CUALQUIER OTRO

SOLAMENTE A USTED

NUNCA SERVIRÉ A NADIE MÁS MI SEÑOR

SEÑOR AIORIA ...

ESTOY MUY ORGULLOSO DE USTED

¡CUANDO ME QUIERAS DEJAR YA NO TE VOY A DEJAR!

TONTO ....

LO ENTIENDO

PARA ASÍ PODER

AH

TENDRÉ QUE VOLVERME MÁS FUERTE

PROTEGERLOS A TODOS

WWW.SAINTSEIYA-ZONEV2.COM

WWW.SAINTSEIYA-ZONEV2.COM

¡Y A ATHENA!

¡ES UNA PROMESA!

ESA FVÉ LA DECISIÓN QVE TOMÓ EN SV JVVENTVD...

EL SEÑOR AIORIA NO ES EGOÍSTA

NO CREO QUE ALGUIEN COMO EL SE DOBLEGUE ANTE UN COSMOS OSCURO

ÈL NUNCA TRAICIONARÁ A NADIE

ENTRENÓ MUCHO PARA SER CAPAZ DE PROTEGERLO TODO

SEÑOR AIORIA

ADEMÁS LYTHOS

ADELANTE

¡LANZA TU ÚLTIMO GOLPE!

MIENTRAS SEA ESE TIPO DE SANTO...

WWW.SAINTSEIYA-ZONEV2.COM

¡SIENTO UN GRAN COSMOS!
¡UNO TAN PODEROSO QUE RECHAZA EL MÍO!
¿ES ACASO OTRO COSMOS DIVINO?
YO... PROTEGERÉ...
EL... MUNDO... ENTERO...
Y... USARÉ... MI VIDA... COMO ESCUDO...
POR LA JUSTICIA, LA PAZ, LOS SANTOS NOS UNIREMOS
WWW.SAINTSEIYA-ZONEV2.COM
ATHENA NUNCA LO ABANDONARÁ
WWW.SAINTSEIYA-ZONEV2.COM

WWW.SAINTSEIYA-ZONEV2.COM
戦神アテナ
せんしんアテナ
En el nombre de nuestra
名の下に
なのもとに
Diosa ATHENA
WWW.SAINTSEIYA-ZONEV2.COM

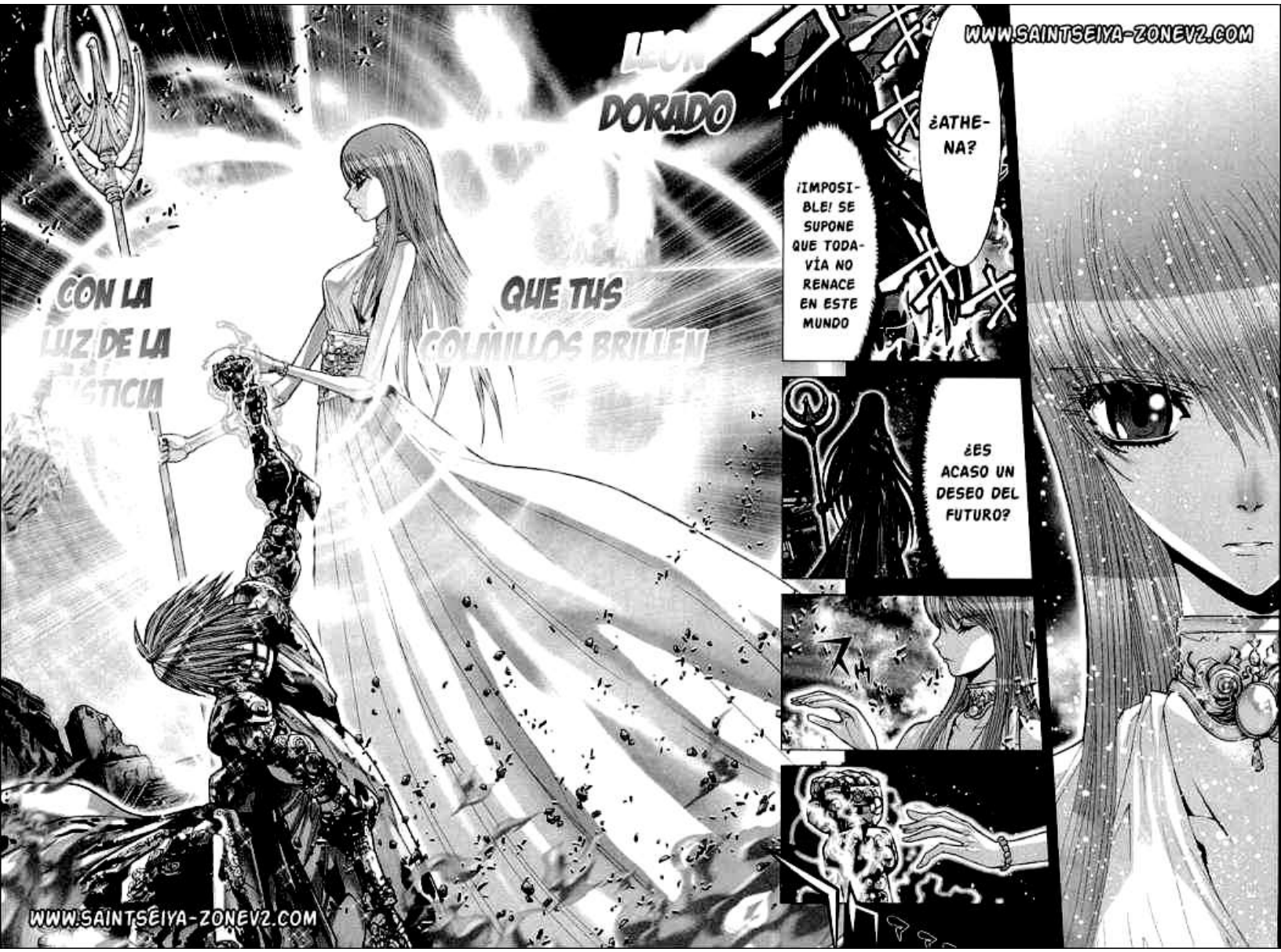
LEÓN DORADO
CON LA LUZ DE LA JUSTICIA
QUE TUS COLMILLOS BRILLEN
WWW.SAINTSEIYA-ZONEV2.COM
¿ATHENA?
¡IMPOSIBLE! SE SUPONE QUE TODAVÍA NO RENACE EN ESTE MUNDO
¿ES ACASO UN DESEO DEL FUTURO?
WWW.SAINTSEIYA-ZONEV2.COM

WWW.SAINTSEIYA-ZONEV2.COM
WWW.SAINTSEIYA-ZONEV2.COM

WWW.SAINTSEIYA-ZONEV2.COM
雷光
ライトニング
Lightning
(RELAMPAGO)
ボルト
Bolt
(DE VOLTAGE)
WWW.SAINTSEIYA-ZONEV2.COM

www.saintseiya-zonev2.com

Edición: Shun Piscis
Traducción: Lykes

WWW.SAINTSEIYA-ZONEV2.COM

CAPITULO 33; "AQUEL QUE CARECE DE ALAS"

第33話 翼無ヰ者

HOMBRE DEL MAL PRESAGIO

TÚ QUE MANIPULAS EL RELÁMPAGO

CAÍDO EN LA OSCURIDAD DEL ABANDONO...

AQUEL QUE TIENE FUERZA DE MUERTE

¿¡POR QUÉ?!

WWW.SAINTSEIYA-ZONEV2.COM

WWW.SAINTSEIYA-ZONEV2.COM

Saint Seiya

www.saintseiya-zonev2.com

Capitulo 33; "Aquel que Carece de Alas"

Estos scans han sido hechos por el ssz directamente de los tomos japoneses. Esperamos que nuestro trabajo sea respetado y las imágenes aquí compartidas no sean mal utilizadas

WWW.SAINTSEIYA-ZONEV2.COM
放 Lightning (Plasma) 雷
ライトニング
プラズマ
¿¡POR QUÉ ES UN RELÁMPAGO QUE BRILLA CON PUREZA?!
雷 Plasma (Relámpago) 光
WWW.SAINTSEIYA-ZONEV2.COM

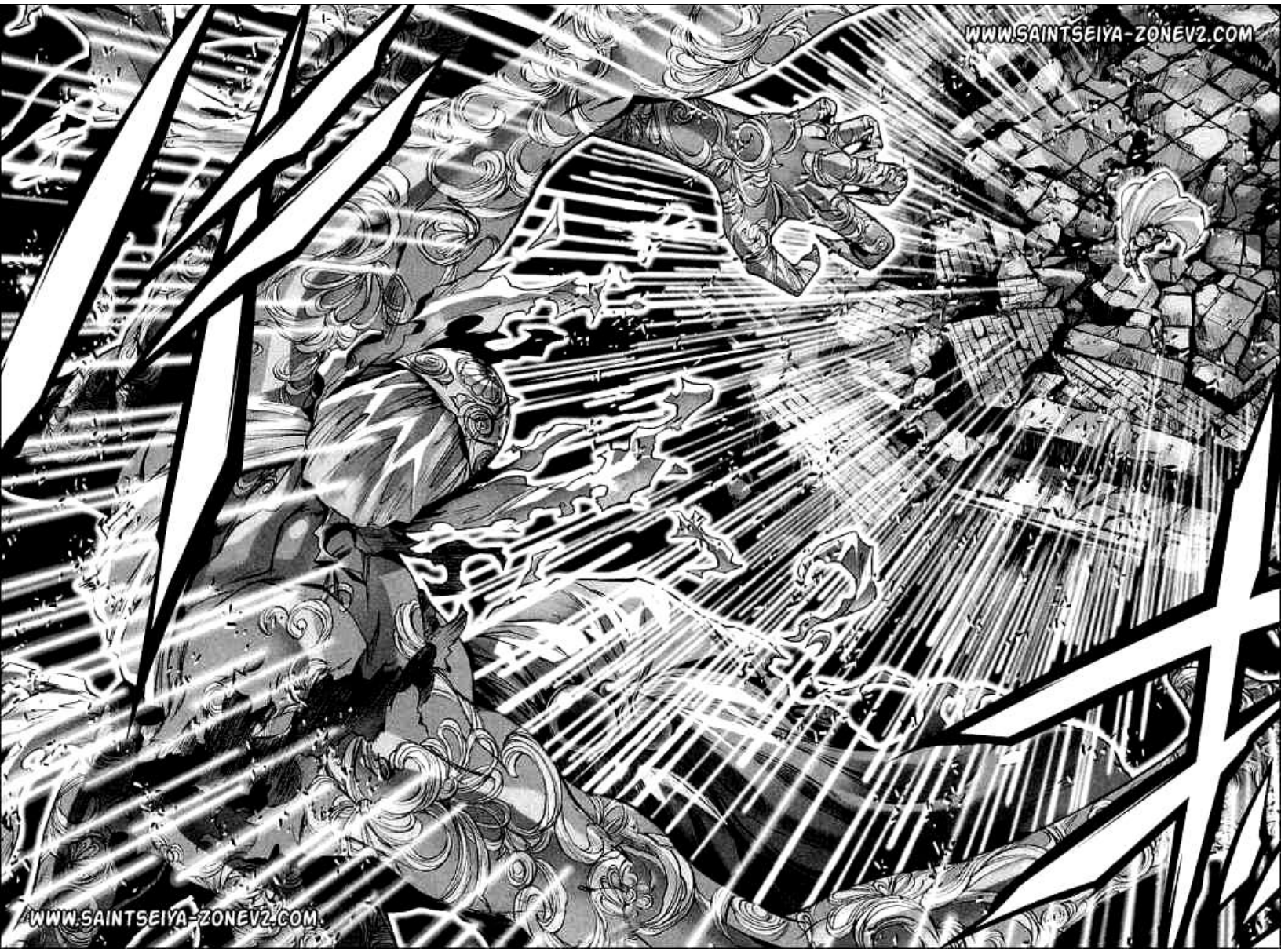
WWW.SAINTSEIYA-ZONEV2.COM
WWW.SAINTSEIYA-ZONEV2.COM

A PESAR DE SU ENORME CUERPO
¡EVADIÓ MI ATAQUE!
WWW.SAINTSEIYA-ZONEV2.COM

WWW.SAINTSEIYA-ZONEV2.COM

WWW.SAINTSEIYA-ZONEV2.COM
¿UNA OSCURA NUBE DE...?
カッ!!
¿LLAMA-RADAS?
Arcano de los phainomenon パイノメノン
Fenómenos arkhein アルケイン
WWW.SAINTSEIYA-ZONEV2.COM

WWW.SAINTSEIYA-ZONEV2.COM
WWW.SAINTSEIYA-ZONEV2.COM

¡PUEDE QUE NO TENGA MI PODER AL MÁXIMO PERO NO SERÉ DERROTADO POR UN MORTAL!
¡SOY EL DIOS DE LOS DIOSES!
¡TÚ! ...
SOY UN ENTE SUPERIOR A CUALQUIER MORTAL
¡NUNCA PODRÁS VENCERME!
SERÉ SIEMPRE UN OBSTÁCULO PARA LA HUMANIDAD
WWW.SAINTSEIYA-ZONEV2.COM
WWW.SAINTSEIYA-ZONEV2.COM

WWW.SAINTSEIYA-ZONEV2.COM
Sufre en la 絶望
Desesperacion
ha!!
CADA VEZ QUE TE LEVANTES TE VOY A TUMBAR
NO PUEDES CAMBIAR EL DESTINO Y SEGUIRÁS ESTANDO MALDITO
TEMED A LA DERROTA Y DEJA QUE TIÑA TU COSMOS DE OSCURIDAD
¡SIENTE LA DESESPERACIÓN!
PHAINOMENON ARKHEIN
WWW.SAINTSEIYA-ZONEV2.COM

WWW.SAINTSEIYA-ZONEV2.COM
DE LO CONTRARIO VAS A MORIR Y ENTONCES...
SIMPLEMENTE ESPERARÉ A QUE NAZCA ÁLGUIEN COMO TÚ
AQUEL RELÁMPAGO DE LAS SOMBRAS
ESA LUZ DE LOS PRESAGIOS
DESATA DE NUEVO
LA VIDA DE LOS HUMANOS ES TAN EFÍMERA
QUIENES NO ME SON NECESARIOS NO TIENEN RAZÓN DE SER
QUÉDATE ALLÍ Y DÉJATE CONSUMIR
ES UN INSTANTE EN COMPARACIÓN CON EL TIEMPO DIVINO
NO TIENE SENTIDO QUE TE LEVANTES
WWW.SAINTSEIYA-ZONEV2.COM

WWW.SAINTSEIYA-ZONEV2.COM
幾度(いくど)地(ち)に倒(たお)れようとも
その度(たび)に
己(おのれ)の足(あし)で
立(た)ち上(あ)がる
Cada vez
que caiga
Me levantare
de nuevo
Tumbame
cuanto
quieras
WWW.SAINTSEIYA-ZONEV2.COM

電 Lightning 雷
WWW.SAINTSEIYA-ZONEV2.COM
ライトニングボルト
撃 Bolt 光
WWW.SAINTSEIYA-ZONEV2.COM

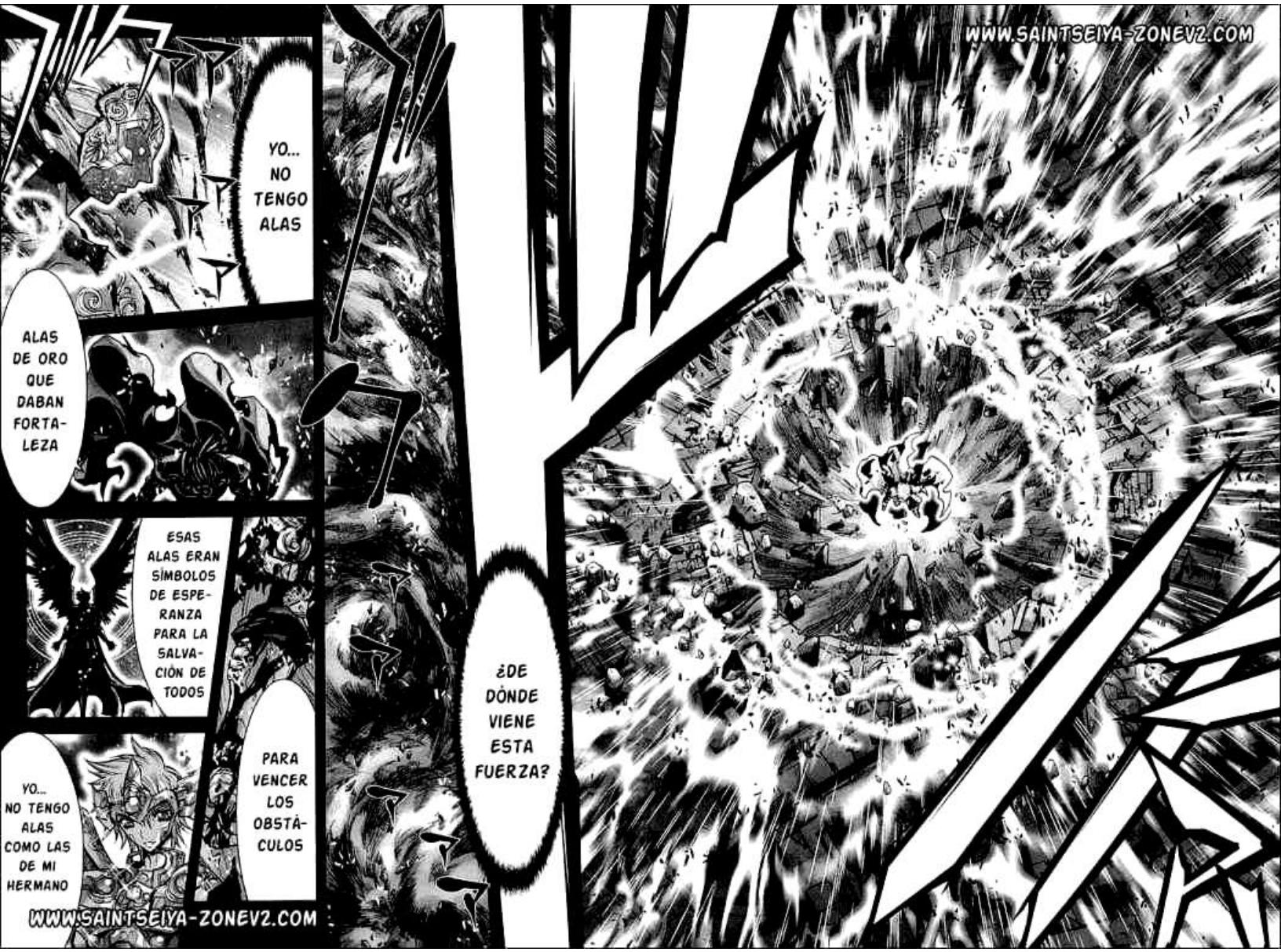
YO... NO TENGO ALAS
ALAS DE ORO QUE DABAN FORTALEZA
ESAS ALAS ERAN SÍMBOLOS DE ESPERANZA PARA LA SALVACIÓN DE TODOS
PARA VENCER LOS OBSTÁCULOS
YO... NO TENGO ALAS COMO LAS DE MI HERMANO
¿DE DÓNDE VIENE ESTA FUERZA?
WWW.SAINTSEIYA-ZONEV2.COM
WWW.SAINTSEIYA-ZONEV2.COM

WWW.SAINTSEIYA-ZONEV2.COM
PERO TENGO ESTAS PIERNAS FIRMES SOBRE LA TIERRA
NO PUEDO VOLAR, PERO ME MANTENDRÉ EN PIE Y LUCHARÉ
Y PARA PROTEGER A LOS DEMÁS, TENGO MIS PROPIOS MEDIOS
MIS PUÑOS, MIS COLMILLOS
¿TUS PUÑOS TIENEN LA FUERZA PARA DERROTAR A LOS DIOSES?
¿ESO CREES?
EXACTAMENTE, ME LEVANTO PORQUE
LO CREO FIRMEMENTE Y ASÍ PUEDO SEGUIR RESISTIENDO
LA FUERZA DE LOS MORTALES NO ES NADA ANTE UN DIOS
SOY CAPAZ DE CUALQUIER COSA
ESTUPIDECES DE UN POBRE ILUSO
¿QUÉ PUEDES HACER CONTRA NOSOTROS?
MIENTRAS ASÍ LO CREA, INCLUSO CREAR UN MILAGRO
WWW.SAINTSEIYA-ZONEV2.COM

WWW.SAINTSEIYA-ZONEV2.COM
WWW.SAINTSEIYA-ZONEV2.COM

¡COSMOS!
¡ARDE CON INTENSIDAD!
color by Lykes WWW.SAINTSEIYA-ZONEV2.COM
WWW.SAINTSEIYA-ZONEV2.COM

WWW.SAINTSEIYA-ZONEV2.COM
Photon
光
フォトン
光子
発動
インヴォーグ
Invoke
WWW.SAINTSEIYA-ZONEV2.COM

WWW.SAINTSEIYA-ZONEV2.COM
Apertura
コスモス
Cosmica
WWW.SAINTSEIYA-ZONEV2.COM

WWW.SAINTSEIYA-ZONEV2.COM

巨大な小宇宙!?
GIGANTESCO COSMOS

¿¡QUÉ ES ESTE EXTRAÑO Y...¡?

¡SIENTE

MI

PODER!

¡ESTE NO PUEDE SER EL PODER DE UN SIMPLE MORTAL!

¡ALGÚN DIOS DEBE ESTAR DÁNDOLE SU APOYO!

女神!!
ATHENA

ASESINADA DE BEBÉ POR UNA DAGA DE ORO

DESPUÉS DE TODO SI REENCARNASTE EN ESTA ERA...

ESE HOMBRE ...

WWW.SAINTSEIYA-ZONEV2.COM

WWW.SAINTSEIYA-ZONEV2.COM

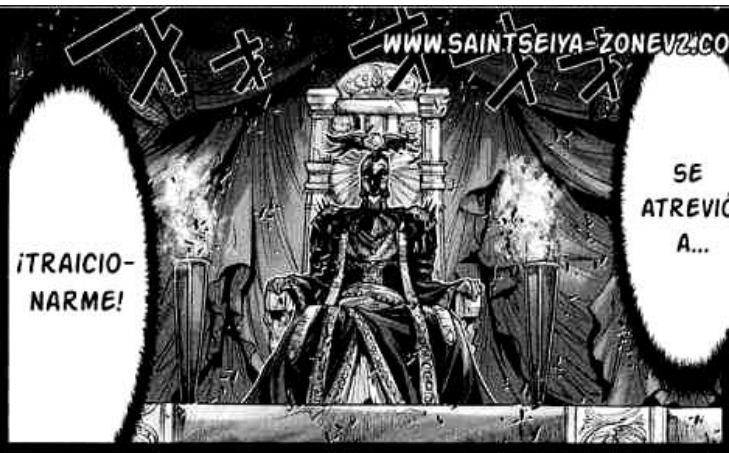

En un gran leon pueden habitar Diminutas Pulgas

WWW.SAINTSEIYA-ZONEV2.COM
NO ES UNA CUESTIÓN DE DAR MUERTE
Son las Agallas
Para Proteger El Mundo
COSMOS EN MI INTERIOR
ALIMENTATE DE MI VIDA
ESTALLA
WWW.SAINTSEIYA-ZONEV2.COM

WWW.SAINTSEIYA-ZONEV2.COM
Photon
(Explosion)
光
フォトン
波
バースト
烈
Burst
(Polónica)
WWW.SAINTSEIYA-ZONEV2.COM

WWW.SAINTSEIYA-ZONEV2.COM
DE...
DESA-PARE-CIÓ...
¿ACA-SO
LO VENCÍ?
WWW.SAINTSEIYA-ZONEV2.COM

WWW.SAINTSEIYA-ZONEV2.COM

降臨 LAS SEIS TITANIDES 神

¿ESTÚPIDO?

¿ACASO CREÍSTE HABER GANADO?

!?

ASÍ COMO NUESTRO REY NOS TIENE A NOSOTROS

ATHENA TIENE A SUS SANTOS PARA COMBATIR

PARA FORMAR UNA BARRERA DE COSMOS INPENETRABLE PARA CUALQUIER MORTAL

LAS SEIS TITÁNIDES SEREMOS INVOCADAS A ESTE MUNDO CUANDO NUESTRO REY CORRA PELIGRO

¿QUIÉNES SON USTEDES?

SIENDO UN SIMPLE MORTAL

DERROTAR A CRONOS

WWW.SAINTSEIYA-ZONEV2.COM

WWW.SAINTSEIYA-ZONEV2.COM
IMPO-
SIBLE
ES UN
ACTO
WWW.SAINTSEIYA-ZONEV2.COM

Saint Seiya

www.saintseiya-zonev2.com

Edición: Shun Pisc
Traducción: Lykes
Coloreado: Lykes

WWW.SAINTSEIYA-ZONEV2.COM

WWW.SAINTSEIYA-ZONEV2.COM

Champion RED Comics

チャンピオンRED コミックス

聖闘士星矢 EPISODE.G 8

聖闘士星矢EPISODE.Gシリーズ
ISBN4-253-93012-3

2006年1月20日　初版発行

著者　車田正美(作)
岡田芽武(画)

©MASAMI KURUMADA・MEGUMU OKADA 2006

発行者　秋田貞美

発行所　株式会社 秋田書店
〒102-8101 東京都千代田区飯田橋2丁目10番8号
電話　東京03(3265)1326 編集
東京03(3264)7248 販売
振替口座 00130-0-99353

印刷所　大日本印刷株式会社

Printed in Japan

乱本には十分注意しておりますが、落丁・乱丁(本のページの抜け落ちや順序の間違い)の場合は、購入された書店名を記入の上、「販売部」宛にお送りください。送料小社負担にてお取り替えいたします。但し、古書店で購入したものはお取り替えできません。

(禁/無断転載・放送・上映・上演・複写)

ISBN4-253-23118-7

WWW.SAINTSEIYA-ZONE.NET

Saint Seiya

www.saintseiya-zonev2.com

聖闘士星矢Ω

Capítulo 34: "Aquel que Condena"

Estos scans han sido hechos por BBK (Black Knight Saints) directamente de los tomos japoneses y limpiados /editados por el SSZone. Esperamos que nuestro trabajo sea respetado y las imágenes aquí compartidas no sean mal utilizadas

虚
LA
NADA
無
WWW.SAINTSEIYA-ZONE.NET
Color by Shun Piscis
SOY UN AGUJERO NEGRO SIN FONDO, UN COSMOS VACÍO INCON-MESURABLE
WWW.SAINTSEIYA-ZONE.NET

LA NADA
WWW.SAINTSEIYA-ZONE.NET
SOY UN AGUJERO NEGRO SIN FONDO, UN COSMOS VACÍO INCON-MESURABLE
CAPITULO 34: "AQUEL QUE CONDENA"
第34話 断罪セシ者
WWW.SAINTSEIYA-ZONE.NET

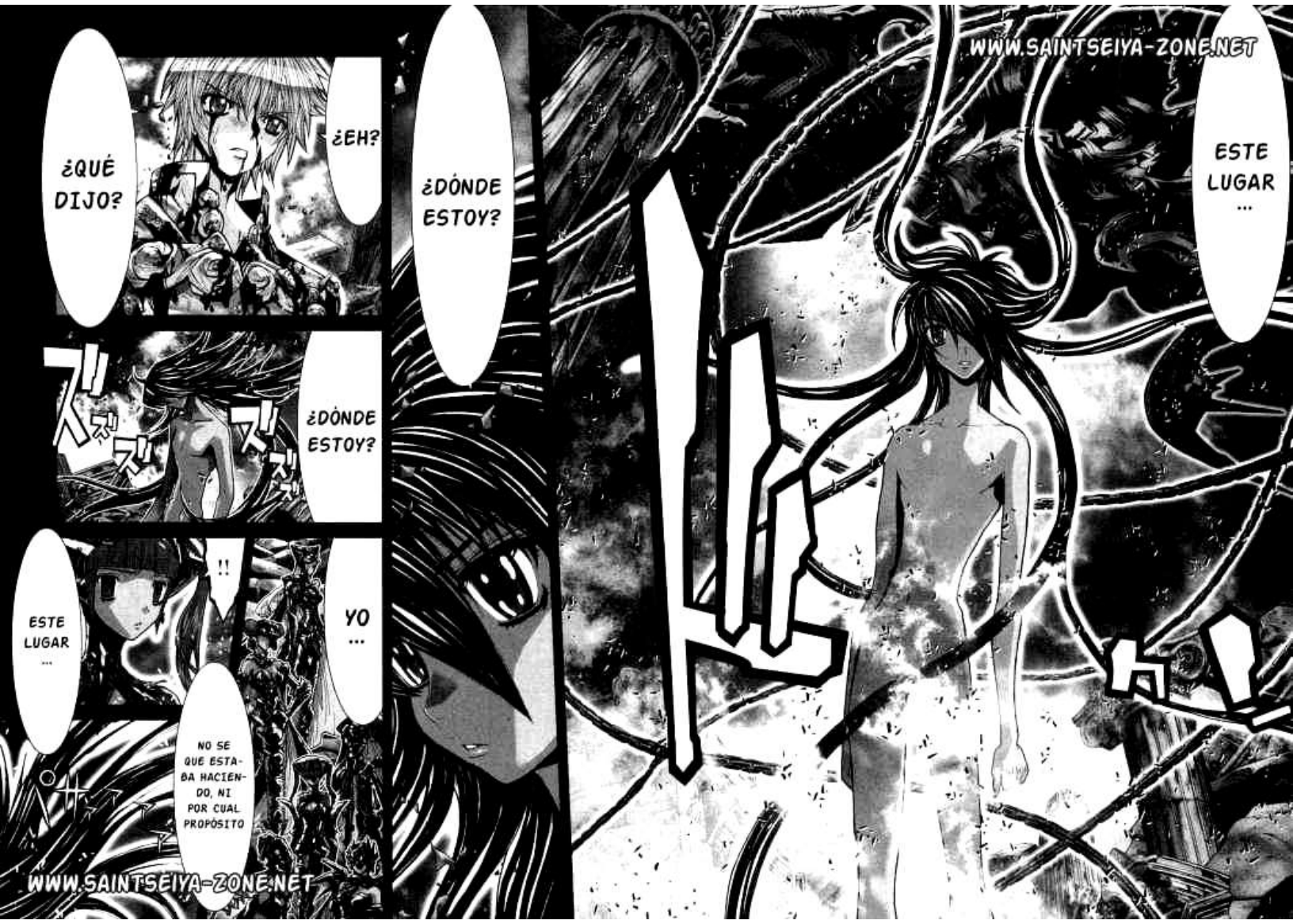
¿QUÉ DIJO?
¿EH?
¿DÓNDE ESTOY?
¿DÓNDE ESTOY?
ESTE LUGAR ...
!!
YO ...
NO SE QUE ESTABA HACIENDO, NI POR CUAL PROPÓSITO
ESTE LUGAR ...
WWW.SAINTSEIYA-ZONE.NET
WWW.SAINTSEIYA-ZONE.NET

¿ACASO NO...
MORTAL, RESPÓNDEME
¿CUÁL ES MI FUNCIÓN ...
... RECUERDA NADA?
... AHORA?
WWW.SAINTSEIYA-ZONE.NET
WWW.SAINTSEIYA-ZONE.NET

LOS RELÁMPAGOS DE ZEUS SELLARON TANTO SU CUERPO COMO SU COSMOS
¡MNEMOSYNE!
RESPONDE
LA FUERZA DIVINA QUE RECORRE SUS VENAS
AQUELLO QUE LO HACE UN DIOS...
INCLUSO SUS TÉCNICAS Y SABIDURÍA DE INMORTALES
WWW.SAINTSEIYA-ZONE.NET

WWW.SAINTSEIYA-ZONE.NET
¿QUÉ ESTÁ...
...PASANDO?
¿SE DISPERSÓ?
¿POR QUÉ NO PUEDO SENTIR SU GRAN COSMOS?
A PESAR DE QUE NUESTRO REY ESTÁ FRENTE A NOSOTRAS...
TÚ DEBERÍAS SABERLO, DESDE TIEMPOS INMEMORIALES
CONTROLAS LAS MEMORIAS...
¿QUÉ FUE LO QUE PASÓ?
ES COMO UN CASCARÓN VACÍO

¿ACASO HAS ENLOQUECIDO?, EL ENORME COSMOS DEL GRAN CRONOS
!?
AL PUNTO QUE ES COMO SI HUBIERA REGRESADO A SUS ORIGENES
MOMENTOS ANTES DE QUE EL SELLO SE ROMPIERA, RECIBIÓ EL IMPACTO DE UN RELÁMPAGO DE TREMENDA FUERZA
¿¡LO DESTRUYÓ UN MORTAL!?
UN RELÁMPAGO QUE NO SOLO ELIMINÓ LOS RELÁMPAGOS DEL SELLO, SINO TAMBIEN LA MEMORIA DE NUESTRO SEÑOR CRONOS
WWW.SAINTSEIYA-ZONE.NET

WWW.SAINTSEIYA-ZONE.NET
TODO SE ENCUENTRA...
HASTA LAS LEYENDAS DE LA ERA DEL MITO
GIGANTESCO COSMOS
DENTRO DE SU
PERO ESE SELLO TAMPOCO PUDO SOPORTAR EL PODER DE NUESTRO REY
CUANDO ZEUS SELLÓ A SU PROPIO PADRE
SIN EMBARGO...
SE BURLÓ DE TODO

WWW.SAINTSEIYA-ZONE.NET
CROONOOOSSS!!
WWW.SAINTSEIYA-ZONE.NET

WWW.SAINTSEIYA-ZONE.NET
Brabeus
(Sable del)
ブラベウス
brabeus
審判の刃
ブレイド
blade
(Juicio)
Blade
WWW.SAINTSEIYA-ZONE.NET

¡Y CUANDO ADQUIRIÓ FILO ME ATACÓ!
PARTIÓ MI RELÁMPAGO EN DOS...
¿CREES QUE TE PERMITIRÉ ATACAR A NUESTRO SEÑOR?
ESTÚPIDO... SOY QUIEN IMPARTE JUICIO A TODOS LOS SERES VIVOS
Y MIENTRAS MÁS OSES PECAR
CON MAYOR FUERZA IMPARTIRÉ JUSTICIA
WWW.SAINTSEIYA-ZONE.NET

WWW.SAINTSEIYA-ZONE.NET
閃
DESTELLO

DESDE ARRIBA ME PRESIONA UNA FUERZA INVISIBLE
¡QUÉ IMPRESIONANTE!
IGUALMENTE ES MÍA LA BALANZA DEL BIEN Y DEL MAL...
SUFRE LAS CONSECUENCIAS DE TUS MALES Y ¡MUERE!
PUEDO HACER QUE TUS PECADOS ADQUIERAN UN PESO FÍSICO
¡EJERCIENDO MÁS PRESIÓN HASTA QUE TU CUERPO SE DESINTEGRE!
WWW.SAINTSEIYA-ZONE.NET
WWW.SAINTSEIYA-ZONE.NET

WWW.SAINTSEIYA-ZONE.NET
天秤宮
talanton
(Balanza del)
talanton
タラントン
brabeus
ブラベウス
(Juicio)
Brabeus
ATACAR A NUESTRO SEÑOR ES UN GRAVE ACTO
ASÍ QUE HE DECIDIDO...
¡DECAPITARTE CON...
...MI BRABEUS BLADE!
WWW.SAINTSEIYA-ZONE.NET

WWW.SAINTSEIYA-ZONE.NET
聖剣
エクスカリバー
抜刀
EXCALIBUR
TE ATREVES A INTERRUMPIR EL CASTIGO DIVINO...
ASÍ QUE...
¡QUÉ INSOLENCIA...!
PENSÉ QUE TENÍAN ÓRDENES DE MANTENER SUS PUESTOS
MÁS QUE INSOLENTE DIRÍA QUE ESTÚPIDO
WWW.SAINTSEIYA-ZONE.NET

SÓLO VINISTE A MORIR CON ÉL
¡QUÉ TONTERÍA!
SÓLO ES NECESARIO MI PODER
PARA ENVIARLOS A AMBOS
¡AL TÁRTARO!
WWW.SAINTSEIYA-ZONE.NET
Y HE VENIDO A LUCHAR JUNTO A MI COMPAÑERO EN ARMAS
SÓLO RECIBO ÓRDENES DE ATHENA...
YO NO HE RECIBIDO NINGUNA ÓRDEN...
WWW.SAINTSEIYA-ZONE.NET

¡UN RE-LÁM---
---PA-GO!
¿SIGUES VIVO?
POR MÁS PESA-DOS QUE SEAN MIS PECA-DOS
LOS CAR-GARÉ YO SOLO
NO SERÁ LO QUE ME DETEN-GA
¡?
WWW.SAINTSEIYA-ZONE.NET
WWW.SAINTSEIYA-ZONE.NET

雷
ライト
LIGHTING
PLASMA
電
フズマ
¡JA!
PARECE QUE TODAVÍA SIENTES TODO SU PESO...
PRONTO NO TE PODRÁS PARAR DERECHO
WWW.SAINTSEIYA-ZONE.NET

WWW.SAINTSEIYA-ZONE.NET
CARGAR CON TUS PECADOS
¡ESA ES LA VERDADERA FUERZA!

WWW.SAINTSEIYA-ZONE.NET

WWW.SAINTSEIYA-ZONE.NET

聖剣抜刀
エクスカリバー
¿S-SHU-RA?
¡POR QUÉ!
YA LO DIJE, VINE A LUCHAR A TU LADO
WWW.SAINTSEIYA-ZONE.NET
WWW.SAINTSEIYA-ZONE.NET
Excalibur

NO PODRÍAN SOPORTARLO
EL PECADO MORTAL ES MÁS PESADO QUE EL CIELO
SE LE CONDENÓ A LA TORTURA DE...
¡MUERAN APLASTADOS POR SUS MALES!
DEBEMOS LLEVAR A NUESTRO REY AL LABERINTO
TERMINA DE UNA VEZ THEMIS
TENEMOS COSAS MÁS IMPORTANTES QUE HACER
MORIRÁN SIN IMPORTAR QUE LOS DEJEMOS VIVOS
SOSTENER EL GLOBO CELESTIAL DONDE MILLONES DE ESTRELLAS TITILAN
WWW.SAINTSEIYA-ZONE.NET

WWW.SAINTSEIYA-ZONE.NET
POR ESO LOS MORTALES VIVIMOS Y LUCHAMOS
NO EXISTE PERSONA SIN PECADOS... ES ALGO CON LO QUE SE DEBE VIVIR
AYUDÁNDONOS MUTUAMENTE
LUEGO DE LA TITANOMAQUIA, TAMBIÉN SE LE CASTIGÓ
DIOS DE LA FUERZA BRUTA, HIJO DE NUESTRO HERMANO JAPETO
¿ACASO NO APRENDIERON DE ATLAS?
TENER QUE AYUDARSE PARA SOBREVIVIR, PATÉTICO

WWW.SAINTSEIYA-ZONE.NET
SIENDO YO LA ESPOSA DE CRONOS, QUIÉN ESTÁ A SU LADO DESDE LA ERA MITOLÓGICA
NO PERDONARÉ A QUIÉN SE ATREVA A OFENDER A MI REY...
TENDRÁN UNA MUERTE RÁPIDA
(Pitones de)
(Gea)
Phyton
WWW.SAINTSEIYA-ZONE.NET

SERPIENTES DE PIEDRA
RHEA... NUNCA PERDONAS NADA
DEBEMOS CONSULTAR A PONTOS SOBRE ESTO
VÁMO-NOS
ADEMÁS PODEMOS MATARLOS CUANDO QUERAMOS
HA INVO-CADO
WWW.SAINTSEIYA-ZONE.NET
WWW.SAINTSEIYA-ZONE.NET

AIORIA ¿ESTÁS VIVO?
SI... IDIOTA
AUNQUE NO ES TAN MALO, MORIR AL LADO DE UN COMPAÑERO
HMM.. SI HASTA TU ME DICES IDIOTA, YA NO VALGO NADA
AL MENOS PUDISTE HABER ESCAPADO
POR LAS ÓRDENES DEL PATRIARCA YA NO HABRÁN REFUERZOS. ESTE ES EL FIN
¿ISSHURA?!
WWW.SAINTSEIYA-ZONE.NET
ES PERECEDERO
EL CUERPO QUE POSEE AHORA...
NUESTRA PRIORIDAD ES REGRESAR A NUESTRO SEÑOR A LA NORMALIDAD
WWW.SAINTSEIYA-ZONE.NET
PARTAMOS AL LABERINTO
PARA RESTAURAR SU PODER
ADEMÁS DE DEVOLVERLE SU MARAVILLOSA APARIENCIA

WWW.SAINTSEIYA-ZONE.NET
¿UNA ÓRDEN QUE IMPIDE AYUDAR A LOS COMPAÑEROS?
NUNCA SE ME DIJO DE TAL COSA
WWW.SAINTSEIYA-ZONE.NET

www.saintseiya-zonev2.com

Edición: Shun Piscis
Traducción : Lykes
Coloreado: Shun Piscis

WWW.SAINTSEIYA-ZONE.NET

WWW.SAINTSEIYA-ZONE.NET

WWW.SAINTSEIYA-ZONE.NET

Saint Seiya

www.saintseiya-zonev2.com

聖闘士星矢G

Capítulo 34: "Aquel que tiene gran fuerza"

Estos scans han sido hechos por Black Black Knight a saints directamente de los tomos japoneses y limpiados y editados por el SSZone. Esperamos que nuestro trabajo sea respetado y las imágenes aquí compartidas no sean mal utilizadas

WWW.SAINTSEIYA-ZONE.NET

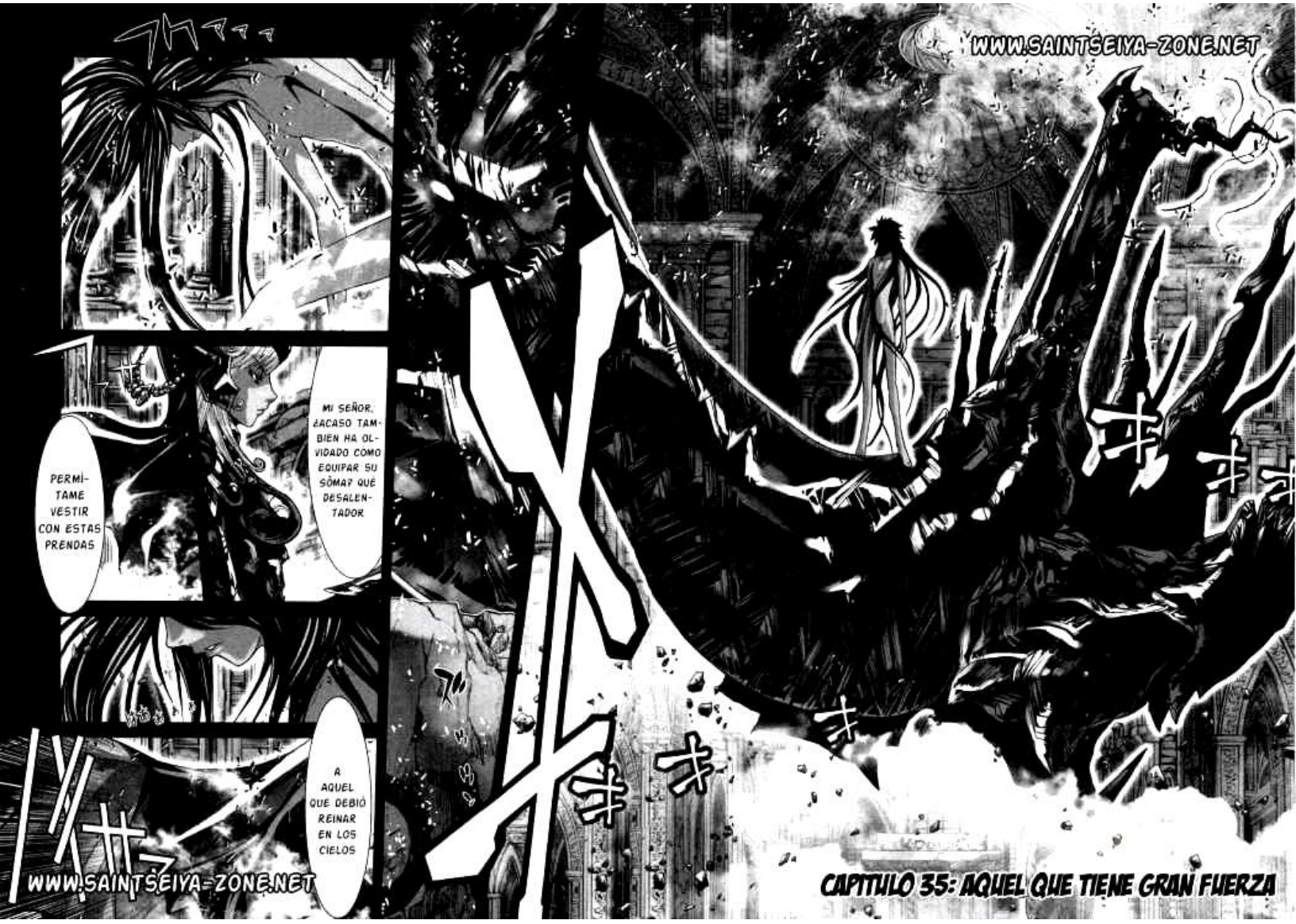

WWW.SAINTSEIYA-ZONE.NET

CAPITULO 35: AQUEL QUE TIENE GRAN FUERZA

WWW.SAINTSEIYA-ZONE.NET
ESTE ES EL DÍA EN QUE NUES-TRO REY HA REGRE-SADO
WWW.SAINTSEIYA-ZONE.NET

HA ESTADO PENDIENTE DE ESTE MOMENTO
¡RECIBIMOS A NUESTRO REY Y COMENZAMOS UNA NUEVA CRUZADA!
NUESTRA EXISTENCIA EN EL MUNDO MORTAL
ESPERANDO NUESTRA ANHELADA VICTORIA
MI SABLE SE HA FORTALECIDO CON SANGRE Y MUERTE
SOPORTAMOS EL SUFRIMIENTO ETERNO
EN LA OSCURIDAD MÁS DENSA
WWW.SAINTSEIYA-ZONE.NET

WWW.SAINTSEIYA-ZONE.NET
SÍ...
PERO NO SÓLO ESO
DAREMOS COMIENZO AL CASTIGO DE LOS DIOSES OLÍMPICOS
ESTE DÍA ES TANTO
AHORA QUE LOS TITANES NOS HEMOS REUNIDO CON NUESTRO REY
GRATO COMO MEMORABLE

Y LA VIDA ARDERÁ EN LLAMAS...
CUANDO SE COMPLETE EL Teos Sehma
WWW.SAINTSEIYA-ZONE.NET

WWW.SAINTSEIYA-ZONE.NET
NO HAY RAZÓN PARA LUCHAR SI NO PUEDE ASEGURAR LA VICTORIA
PERO AHORA SERÁN OTROS QUIENES
COMENZAREMOS UNA LUCHA TAN GRANDE QUE EL MUNDO ENTERO SERÁ INVOLUCRADO
DIOSES, MORTALES; TODOS ESTAREMOS EN JUEGO
SUFRIRÁN POR NUESTRAS MANOS
LA TIERRA SE CONVERTIRÁ EN CENIZAS...

EL TEOS SEHMA HA...
¡APARECIDO SOBRE NUESTRO REY!
¡SE COMPLETARON LAS PREPARACIONES!
ZEUS... DIOSES OLÍMPICOS ...
WWW.SAINTSEIYA-ZONE.NET
WWW.SAINTSEIYA-ZONE.NET

LA TITANOMAQUIA

EL MUNDO CAMBIA CONSTANTEMENTE, COMO LAS OLAS QUE VIENEN Y VAN
QUIENES DECIDIRÁN EL DESTINO DEL MUNDO...
SON AQUELLOS QUE SE HAGAN MÁS FUERTES
Y MI SEÑOR ES EL INDICADO
SÓLO PARA QUIEN TIENE EL PODER SUFICIENTE
"QUITAR VIDA" ES...
WWW.SAINTSEIYA-ZONE.NET
WWW.SAINTSEIYA-ZONE.NET

WWW.SAINTSEIYA-ZONE.NET

WWW.SAINTSEIYA-ZONE.NET

¿UNA BALANZA QUE VUELVE FÍSICO EL PESO DE LOS PECADOS?
¡JÁ! SIN DUDA LA HUMANIDAD TIENE MUCHOS...
PERO SON LOS ÚNICOS CAPACES DE SOPORTAR SU PESO
Y PARA PODER CARGAR TAL PESO...
PARA PODER SER FIRME
WWW.SAINTSEIYA-ZONE.NET
WWW.SAINTSEIYA-ZONE.NET

剛
ごう
腕
わん
Brazo de Acero
WWW.SAINTSEIYA-ZONE.NET
EL COSMOS ARDE EN NUESTRO INTERIOR
RESISTIR EL DESTINO Y MOLDEAR EL FUTURO...
WWW.SAINTSEIYA-ZONE.NET

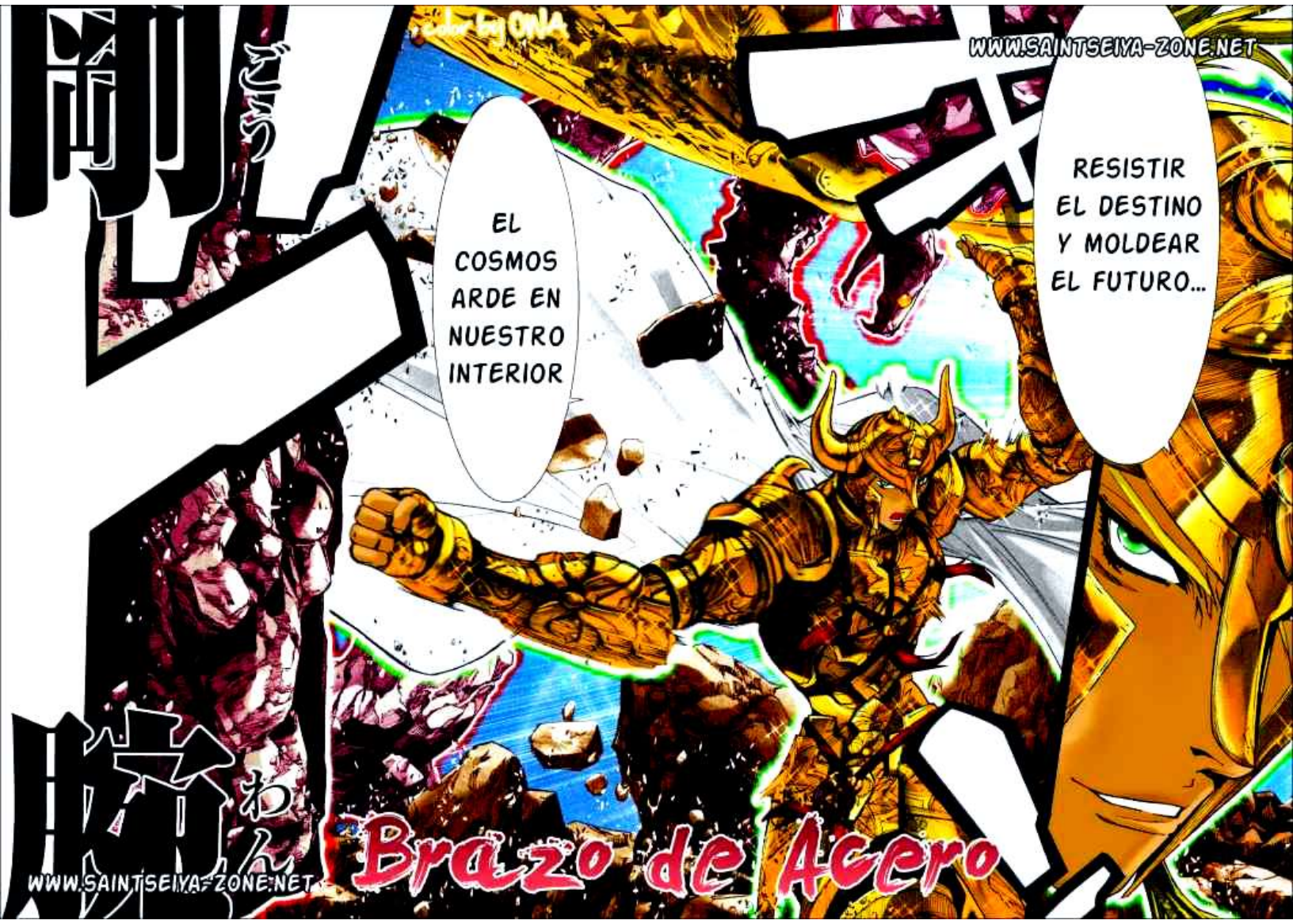
Color by ONA
WWW.SAINTSEIYA-ZONE.NET
EL COSMOS ARDE EN NUESTRO INTERIOR
RESISTIR EL DESTINO Y MOLDEAR EL FUTURO...
剛腕
ごうわん
Brazo de Acero
WWW.SAINTSEIYA-ZONE.NET

WWW.SAINTSEIYA-ZONE.NET
WWW.SAINTSEIYA-ZONE.NET

¿RHEA, ESTÁ TODO BIEN?
PARECE QUE ALGUIEN HA VENCIDO A MIS PITONES
DE UN SOLO GOLPE...
HA DE SER UN MORTAL CON FUERZA INIMAGINABLE
PERO LA VICTORIA NO LOS ESPERA
YA QUE IRÁ A SU ENCUENTRO
UN DESAFÍO MAYOR
WWW.SAINTSEIYA-ZONE.NET

WWW.SAINTSEIYA-ZONE.NET

WWW.SAINTSEIYA-ZONE.NET

WWW.SAINTSEIYA-ZONE.NET
¿UNA HYDRA?
WWW.SAINTSEIYA-ZONE.NET

WWW.SAINTSEIYA-ZONE.NET

WWW.SAINTSEIYA-ZONE.NET
¡WOAH!

¡ALDEBARÁN!
¡SE REGENERÓ!
¿ES ACASO INMORTAL?
FUE DAR MUERTE A LA HYDRA DE LERNA
UNA DE LAS DOCE TAREAS DE HERACLES
Y SU SANGRE ERA UN VENENO ALTAMENTE CORROSIVO
AUNQUE SE LE CORTARA UNA CABEZA, DOS NACERÍAN EN SU LUGAR
¡AH!
WWW.SAINTSEIYA-ZONE.NET
WWW.SAINTSEIYA-ZONE.NET

¡¡¡
¡¡¡AHH!!!
¿QUÉ DICES?
CUANDO ALGUIEN VIENE A PRESIONARTE CON SU FUERZA...
WWW.SAINTSEIYA-ZONE.NET

WWW.SAINTSEIYA-ZONE.NET
¡MI CUERPO ESTÁ SIENDO PRESIONADO!
¡Y LA HEMORRAGIA ME RESTA FUERZAS PARA MOVERME!
ALDEBARÁN
¡¡¡HUYE!!!
NO PODEMOS ESCAPAR

WWW.SAINTSEIYA-ZONE.NET

WWW.SAINTSEIYA-ZONE.NET

WWW.SAINTSEIYA-ZONE.NET
SON MI ORGULLO
CAMA-RADAS QUE NO DUDAN EN DERRAMAR SU SAN-GRE...
¡LO DETUVO!
PERO LA HYDRA ES INMORTAL, ¿QUÉ HARÁS AHORA?
!?
LA CABEZA CENTRAL LAS REGE-NERARÁ PERO...
CON NUEVE CABEZAS, AUNQUE LE DECA-PITE OCHO,
ES ESTA MISMA CABEZA LA QUE IMPORTA
QUE YO LE PUEDO ASESTAR
CON UN SOLO GRAN GOLPE
SE LA PUEDE VENCER
WWW.SAINTSEIYA-ZONE.NET

WWW.SAINTSEIYA-ZONE.NET
¡ESTA ES LA MÁS GRANDE TÉCNICA
DEL SANTO DORADO DE TAURO!
[Gran Cuerno]
WWW.SAINTSEIYA-ZONE.NET

NO SOLO ATRAVESÓ LA CABEZA EN UN MOMENTO
¡IMPRESIONANTE! DE UN SOLO GOLPE LA DERROTÓ...
¡DESTRUIR LA BALANZA QUE NOS IMPEDÍA MOVERNOS!
SINO QUE ADEMÁS TUVO TIEMPO PARA
SÉ QUE SON ORGULLOSOS PERO...
ES INCREÍBLE QUE DETRÁS DE LA FUERZA DE ESTE HOMBRE...
NO TIENE CASO QUE CARGUEN SOLOS CON TODA LA CULPA
SOLO ESTÁ LA FE INIQUEBRANTABLE EN LA JUSTICIA
WWW.SAINTSEIYA-ZONE.NET
WWW.SAINTSEIYA-ZONE.NET

www.saintseiya-zonev2.com

Edición: Lykes
Traducción : Lykes
Coloreado: One Winged Angel

WWW.SAINTSEIYA-ZONE.NET

WWW.SAINTSEIYA-ZONE.NET

WWW.SAINTSEIYA-ZONE.NET

Saint Seiya

www.saintseiya-zonev2.com

聖闘士星矢Ω

Capítulo 36: "Aquel que crea el Flujo"

Estos scans han sido hechos por BBK (Black Knight Saints) directamente de los tomos japoneses y limpiados /editados por el SSZone. Esperamos que nuestro trabajo sea respetado y las imágenes aquí compartidas no sean mal utilizadas

WWW.SAINTSEIYA-ZONE.NET
TIGRE DIENTES
sabertoothed
tiger
DE SABLE
CAPITULO 36: "AQUEL QUE CREA EL FLUJO"
¡NO PUEDE SER! ¡ES UN MACHAIRODUS GIGANTEOUS!
¡PERO ESTAS CRIATURAS SE EXTINGUIERON HACE MÁS DE DOS MILLONES DE AÑOS!
ES IMPOSIBLE QUE EXISTA UNO EN ESTE LUGAR
¿¡CUÁL ES LA RAZÓN DE ESTO!?
¡ARGH!
¿QUÉ SUCEDE EN ESTE LUGAR?
WWW.SAINTSEIYA-ZONE.NET

WWW.SAINTSEIYA-ZONE.NET
Fissure
Hurricane
AAAAAHHHH!!!
¡ENFRENTAR DESARMADOS A UNA BESTIA ES MUY IMPRUDENTE!
¿QUIÉN ES ESTE MUCHACHO?
SE HA PROHIBIDO EL PASO A ESTA ÁREA
TODA INVESTIGACIÓN SIN IMPORTAR DE QUE ORGANISMO DEBE SER SUSPENDIDA
DE ACUERDO AL COMUNICADO OFICIAL, LES PIDO QUE ABANDONEN EL ÁREA DE INMEDIATO
SOMOS PARTE DE UNA IMPORTANTE INVESTIGACIÓN NACIONAL
¡SE NOS HARÁ RESPONSABLES POR ESTO!
¡CUIDADO!
NO TIENE CASO
WWW.SAINTSEIYA-ZONE.NET

WWW.SAINTSEIYA-ZONE.NET
¿POR QUÉ SE ATREVEN A ENFRENTARNOS?
¿ACASO SUS VIDAS CARECEN DE IMPORTANCIA?
ABANDONEN EL ÁREA, NOSOTROS NOS HAREMOS CARGO
¡USTEDES OCUPENSE DE SEGUIR CON VIDA!
SANTO DE PLATA, SHAINA DE OPHIUCHUS
NO DUDES DE TU FUERZA Y DE TU RESOLUCIÓN, AUNQUE EL SANTUARIO ME ENVIÓ ALLÁ HAY UNA SITUACIÓN DE RIESGO
DISCULPE MI FALTA DE AUTORIDAD
AUNQUE ESTES POR TU CUENTA, DEBES CUMPLIR CON TU DEBER
WWW.SAINTSEIYA-ZONE.NET

TODO PARECE IR Y VENIR...
¿DE DÓNDE PROVINO ESTA FRONDOSA JUNGLA?
Y LAS BESTIAS SALVAJES ¿A DÓNDE FUERON?
WWW.SAINTSEIYA-ZONE.NET
WWW.SAINTSEIYA-ZONE.NET

SUSU-
RRA
LA
RESPUESTA
ESTE
TEMPLO
ME...
URGIENDO-
ME HACER
ALGO
RESUENAN
LAS CAMPA-
NAS
MI
SOMA
SE...
ESTA
MOVIEN-
DO
ES
COMO
SI ESTAS
CAMPA-
NAS
ME
ESTUVIE-
RAN
LLAMAN-
DO
PERO
NO
PUEDO
RECOR-
DAR
LO
QUE
DEBO
HACER
WWW.SAINTSEIYA-ZONE.NET

CUAL ES
LA RAZON
PARA
QUE...
ESTE
YO
EN
ESTE
MUNDO
ME
MUR-
MURA
ESTE
LUGAR
WWW.SAINTSEIYA-ZONE.NET
LABERINTO DE CRONOS
TEMPLO PRINCIPAL

WWW.SAINTSEIYA-ZONE.NET

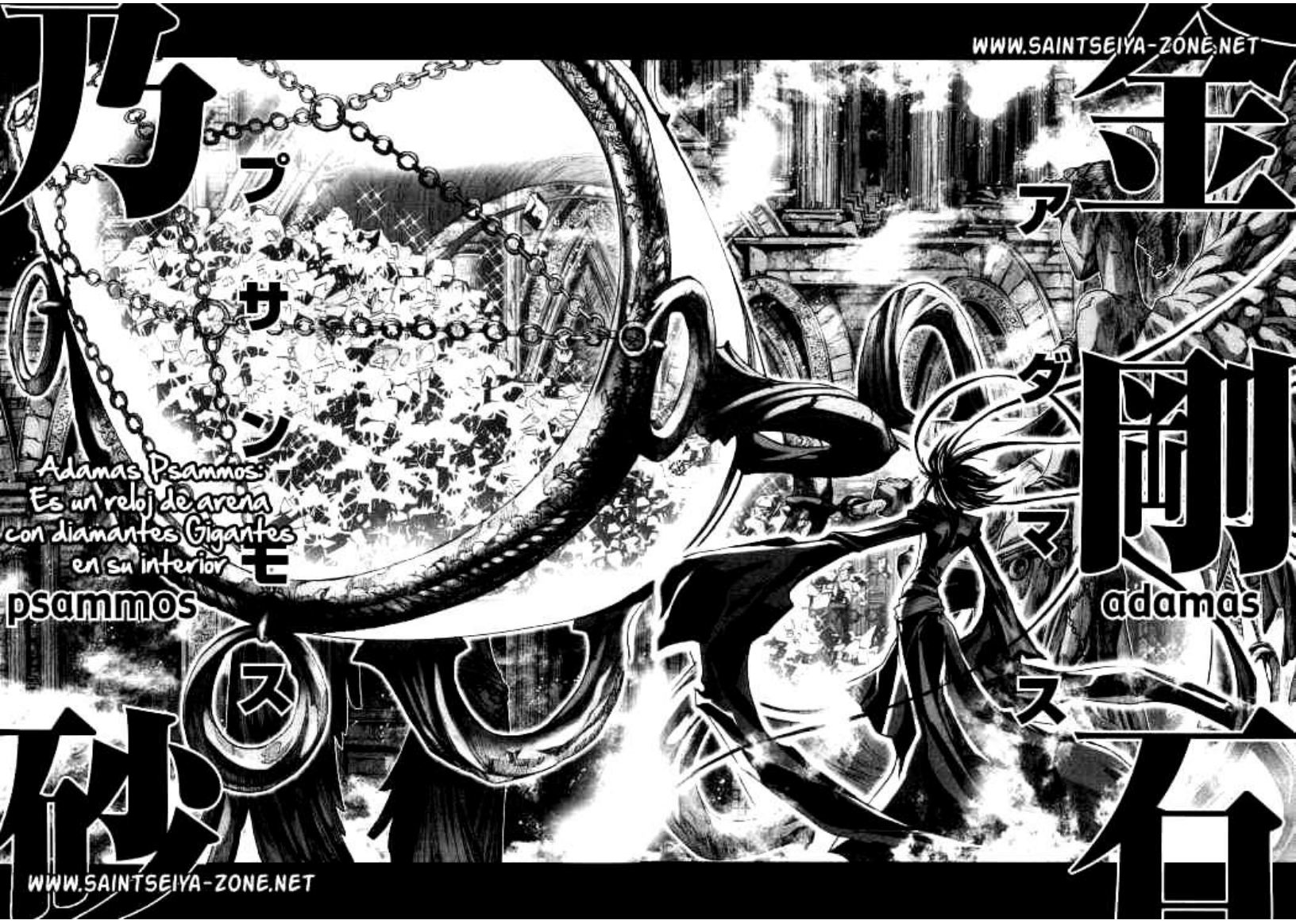

WWW.SAINTSEIYA-ZONE.NET

WWW.SAINTSEIYA-ZONE.NET
WWW.SAINTSEIYA-ZONE.NET

VEND
GUAR-
DIAS
¡EL TIEMPO DE LOS DIOSES!
MI SEÑOR ¿QUÉ DESEA?
¡INFOR-MEN A TODOS LOS SANTOS QUE SE ELIMI-NA MI RES-TRICCIÓN AHORA!
SERÁN AGEN-TES DE LA PAZ EN LA TIERRA
EN NOM-BRE DE ATHE-NA
WWW.SAINTSEIYA-ZONE.NET

WWW.SAINTSEIYA-ZONE.NET
SANTVARIO
HA LLEGA-DO LA OPORTU-NIDAD
ESTA ES NUES-TRA OPOR-TUNIDAD
SALA DEL PATRIARCA
PARA PODER OBTE-NER...

ES UNA SENSACIÓN DE GRAN INTRANQUILIDAD
UN COSMOS OSCURO SE EXPANDE POR EL MUNDO
¿QUÉ SIGNIFICA ESTO?
ES COMO SI PARA ESTE MUNDO NO HAY REEMPLAZO
ALGO EN EL AIRE ME TENSA
ESTO NO ES NADA BUENO
WWW.SAINTSEIYA-ZONE.NET

WWW.SAINTSEIYA-ZONE.NET
LO QUE PARA ELLOS SIGNIFICA UNA SOLA COSA
EL SANTUARIO SE CONVIERTE EN UNA FORTALEZA AHORA
LA GUERRA SAGRADA

SI SOMOS COMPAÑEROS, ENTONCES ...
¡TU NO ERES UN TRAIDOR, ERES UN COMPAÑERO!
¡NO SEAS ESTÚPIDO, ES LO QUE MENOS NOS INTERESA!
DOS SANTOS DE ORO SON MÁS DIFÍCILES DE VENCER QUE UNO
DEBEN RETIRARSE A DEFENDER SUS RESPECTIVOS TEMPLOS
NO QUIERO PONER EN DUDA MIS PALABRAS
¡VAMOS TAURO!
¡NO LO HARÉ GUSTOSO!
ESTAS HERIDAS, NO SON IMPORTANTES
CONFÍEN EN MI, POR FAVOR
Y HAGAN LO QUE LES PIDO
WWW.SAINTSEIYA-ZONE.NET

WWW.SAINTSEIYA-ZONE.NET
ES REAL, PARECE QUE...
SI ESTE PRESENTIMIENTO DE DESTRUCCIÓN TOTAL
¡NO HAY OTRA OPCIÓN!
REGRESEN A SUS TEMPLOS, NO DUDO QUE SEAN NECESARIOS
NO TE PREOCUPES ALDEBARÁN
¡AIORIA, ESPERA!
QUEDARSE CONMIGO ARRUINARÁ SU REPUTACIÓN
¿A DÓNDE PIENSAS IR CON ESAS HERIDAS?

SIN DUDA, HAY SEÑALES DE LUCHA
¿EL LUGAR DONDE LOS TITANES HAN COMBATIDO?
GRECIA
¡NO PUEDE SER!
ACASO ESO ES..
GREVENA
¿ES AQUÍ?
OH...
PERO ...
¡LA ESPADA DE UN TITÁN!
WWW.SAINTSEIYA-ZONE.NET

WWW.SAINTSEIYA-ZONE.NET
EL MUNDO SERÍA UN MEJOR LUGAR
SI TODOS LOS MORTALES FUERAMOS MÁS CONSCIENTES DE LO QUE DICTA NUESTRO CORAZÓN
DEBEMOS SEGUIR ESE EJEMPLO, ALDEBARÁN

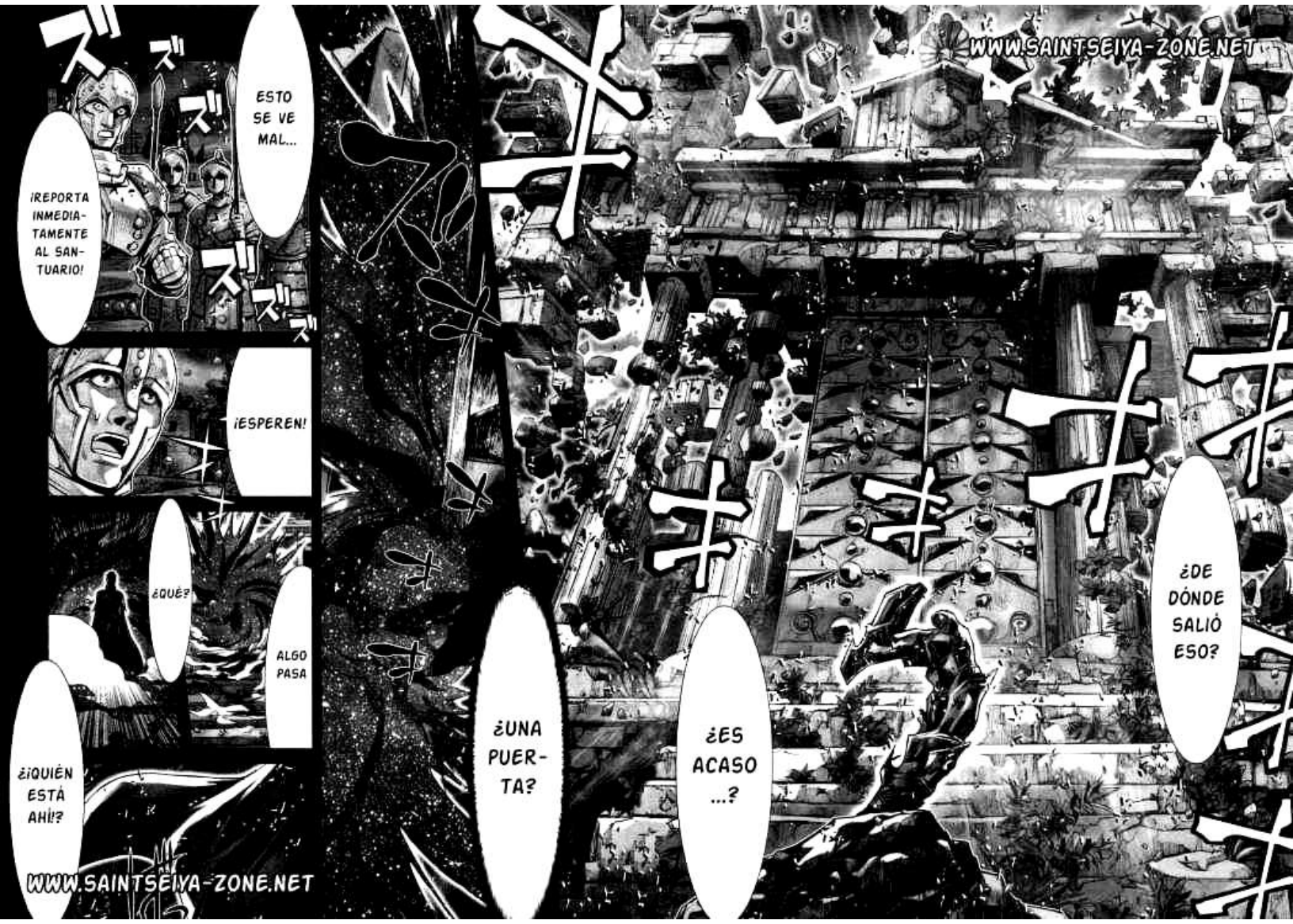
ESTO SE VE MAL...
¡REPORTA INMEDIATAMENTE AL SANTUARIO!
¡ESPEREN!
¿QUÉ?
ALGO PASA
¿¡QUIÉN ESTÁ AHÍ!?
¿UNA PUERTA?
¿ES ACASO ...?
¿DE DÓNDE SALIÓ ESO?
WWW.SAINTSEIYA-ZONE.NET
WWW.SAINTSEIYA-ZONE.NET

¡NO TE PERMITIREMOS DAR UN PASO MÁS!
¡ALTO ENEMIGO!
NO SERÁ PERDONADA...
UNA INSOLENCIA DE ESTA ÍNDOLE...
MORIRÁN INSTANTÁNEAMENTE
ANTE SU OSADÍA
¡UNA BARRERA!
POR LA FRÍA AGUA AZUL
ACEPTO EL RETO...
WWW.SAINTSEIYA-ZONE.NET

WWW.SAINTSEIYA-ZONE.NET
DESPIERTA ASOMBRO EN LOS MORTALES, PERO...
ES UN ARMA FASCINANTE SIN DUDA
EL SABLE ESTELAR DE CRIOS DE LA GALAXIA
NO HA DE SER TOCADA POR ELLOS
GRRGH!
!!
¡LA TOMARÉ AHORA MISMO!

WWW.SAINTSEIYA-ZONE.NET

氾濫 Thalassa 大海

Deluge

¡NOS HAN ...
SAL-VADO!
MI OCÉANO HA SIDO DRENADO DE UN SOLO GOLPE...
POR SUPUES-TO
RENIE-GAN DE MI MISERI-CORDIA
WWW.SAINTSEIYA-ZONE.NET
WWW.SAINTSEIYA-ZONE.NET

WWW.SAINTSEIYA-ZONE.NET

WWW.SAINTSEIYA-ZONE.NET

WWW.SAINTSEIYA-ZONE.NET

Y QUE PLANEAN SECRETAMENTE USTEDES

ASÍ AVERIGUARÉ QUE ES ESTA TERRIBLE SENSACIÓN

SIMPLEMENTE ES MUY COMPLEJO PARA LOS MORTALES

EN SECRETO NO PLANEAMOS NADA

TODOS LOS SERES HUMANOS

ASÍ LOS INSTINTOS DE SUPERVIVENCIA DE LOS SERES VIVOS SE DESATARÁN

DEBEN SER ANIQUILADOS...

Y ASÍ PODREMOS DEMOSTRAR QUE...

NUESTRO OBJETIVO ES QUE EL SELLO DE LOS DIOSES SE COMPLETE

WWW.SAINTSEIYA-ZONE.NET

¡JÁ! ES MI INSTINTO DE PELEA

HAS VENIDO HASTA ACÁ AÚN GRAVEMENTE HERIDO...

AL TITÁN OCÉANO DE LA CORRIENTE

MUESTRA MÁS RESPETO, MORTAL

PERO EN VISTA DE QUE USTEDES HACEN LO QUE LES PLACE, QUIERE DECIR QUE HICIERON UNA ENTRADA CERCA DEL SANTUARIO

ATHENA PROTEGE LOS TEMPLOS ZODIACALES, NO ES FÁCIL LLEGAR A ELLOS ATRAVESANDO DIMENSIONES

ES HORA DE ACEPTAR LA INVITACIÓN

ズ ズ ズ ズ

NO SIN ANTES INVITARNOS A IR TRAS ÉL

CRIOS RASGÓ LAS DIMENSIONES Y DESAPARECIÓ

REGRESAR AL MUNDO AL TIEMPO DONDE NO HABÍAN HOMBRES
ACASO QUIEREN...
¿PUEDES COMPRENDERLO?
NO PUEDEN RESISTIR EL PROCESO Y REGRESARÁN A SER BESTIAS PRIMITIVAS
SERÁ MUCHO MÁS SENCILLO ELIMINARLOS A USTEDES Y LO QUE HAN CREADO...
!
A DIFERENCIA DE USTEDES NOSOTROS PODEMOS VIVIR CON LA NATURALEZA SIN DESTRUIRLA
NO PUEDE EXISTIR SIN HACERLE DAÑO AL PRÓJIMO
LA HUMANIDAD ES UNA PLAGA
LOS MORTALES ESTÁN INVOLUCIONANDO
WWW.SAINTSEIYA-ZONE.NET

WWW.SAINTSEIYA-ZONE.NET
NEGARLO
EL VERDADERO PODER DE NUESTRO REY ES EL USO DEL ADAMAS PSAMMOS
ASÍ LAS CIUDADES SE REVIERTEN A JUNGLAS Y PÁRAMOS MIENTRAS QUE LOS ANIMALES REGRESAN A SU ESTADO MÁS PRIMITIVO
EL CUAL PUEDE MANIPULAR EL PASO DEL TIEMPO, REVERTIRLO...

¿QUIÉN ERES?
MI PRECIOSA AGUA AZUL SE DETUVO
ESA ENORME CORRIENTE
¡SE CONGELÓ EN UN INSTANTE!
WWW.SAINTSEIYA-ZONE.NET

WWW.SAINTSEIYA-ZONE.NET
大海乱流
タラッサデリュージュ
NOSOTROS LOS DIOSES QUE LOS CREAMOS A USTEDES
Y POR ESO DEBEMOS REDIMIRNOS
¡LA CORRIENTE AUMENTA SU FLUJO!
ADMITIMOS QUE FUERON UN GRAN ERROR
¿SERÉ CAPAZ DE PROTEGERLOS?
¡NO HAY OTRA OPCIÓN!

WWW.SAINTSEIYA-ZONE.NET
SI LOS DIOSES DECIDEN ELIMINAR A LOS HUMANOS
TODOS DEBEN TENER LA OPORTUNIDAD DE COMPLETAR SUS EXISTENCIAS
DEBERÍAMOS TENER UNA OPORTUNIDAD PARA REDIMIRNOS
POR ESO NOS REHUSAMOS A RENDIRNOS ANTE LAS DECISIONES DIVINAS, ASÍ LO CREO YO
WWW.SAINTSEIYA-ZONE.NET

WWW.SAINTSEIYA-ZONE.NET
SI LOS DIOSES DECIDEN ELIMINAR A LOS HUMANOS
TODOS DEBEN TENER LA OPORTUNIDAD DE COMPLETAR SUS EXISTENCIAS
DEBERÍAMOS TENER UNA OPORTUNIDAD PARA REDIMIRNOS
POR ESO NOS REHUSAMOS A RENDIRNOS ANTE LAS DECISIONES DIVINAS, ASÍ LO CREO YO
WWW.SAINTSEIYA-ZONE.NET
Color by: Lykes

www.saintseiya-zonev2.com

Edición: Shun Piscis
Traducción : Lykes
Coloreado: Lykes

WWW.SAINTSEIYA-ZONE.NET

WWW.SAINTSEIYA-ZONE.NET

Saint Seiya

www.saintseiya-zonev2.com

聖闘士星矢Ω

Capítulo 37: "Aquel que Hace Fluir"

Estos scans han sido hechos por BSK (Black Knight Saints) directamente de los tomos japoneses y limpiados /editados por el SSZone. Esperamos que nuestro trabajo sea respetado y las imágenes aqui compartidas no sean mal utilizadas

WWW.SAINTSEIYA-ZONE.NET
Thalass
タラッサ
thalassa
Y CREÓ LOS CONTINENTES DONDE HABITAN LOS SERES VIVOS
deluge
デリュージュ
Deluge
CAPITULO 37: "AQUEL QUE HACE FLUIR"
第37話 流転サセル者
YO CREÉ EL MUNDO
QUE USTEDES DICEN PROTEGER
¿PODRÁS DETENER TAL FLUJO?
SI TU ERES EL DIOS QUE HACE FLUIR
YO SOY AQUEL QUE LO DETIENE TODO
WWW.SAINTSEIYA-ZONE.NET

WWW.SAINTSEIYA-ZONE.NET
Y LO CONGELA
Océano
Congelado
WWW.SAINTSEIYA-ZONE.NET

CONGELÓ ESA GRAN MASA DE AGUA...
Y AL DIOS OSCURO TAMBIÉN
NO...
!!
PUEDO SENTIR SU COSMOS
Y ESTÁ AUMENTANDO
WWW.SAINTSEIYA-ZONE.NET
WWW.SAINTSEIYA-ZONE.NET

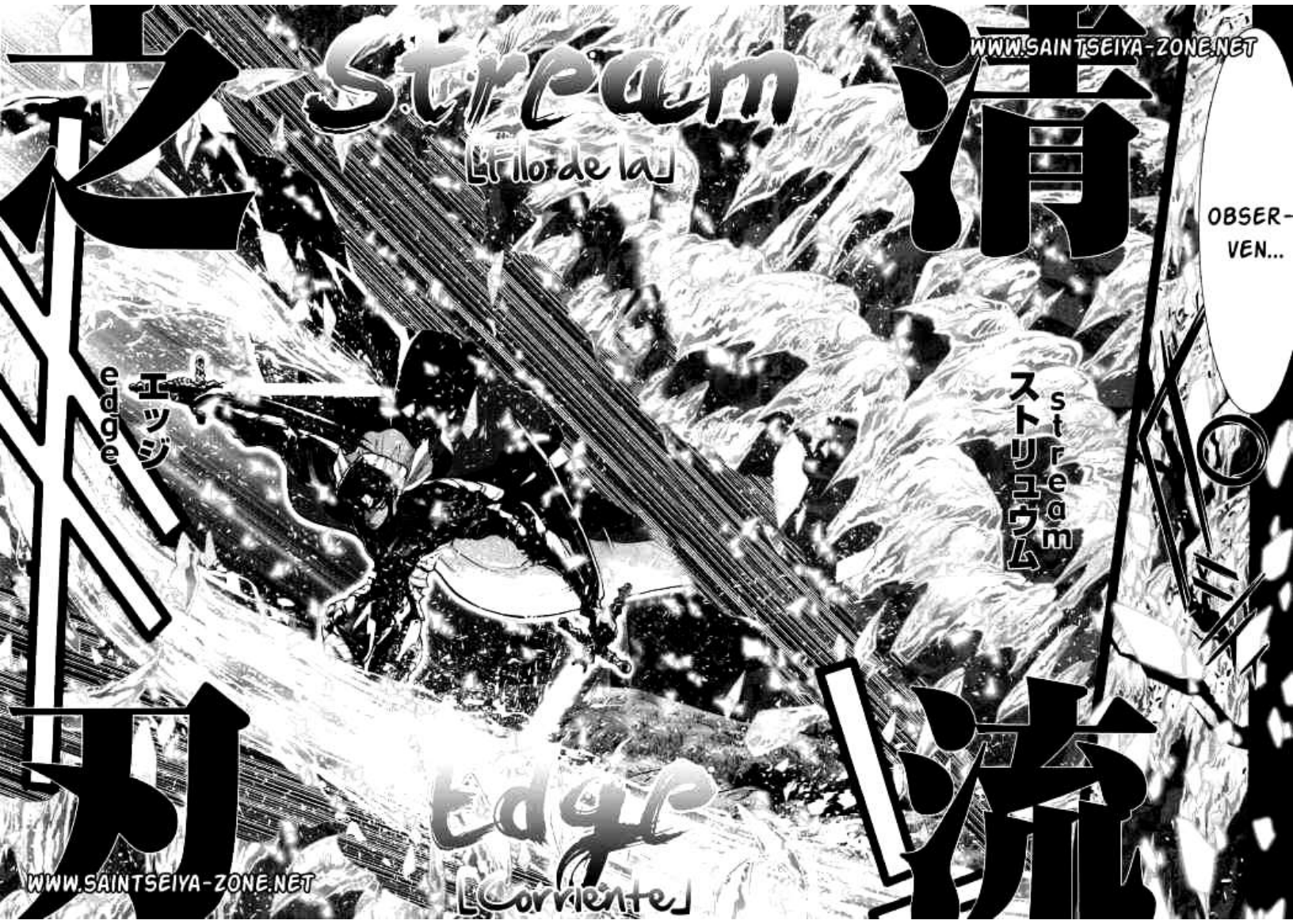

WWW.SAINTSEIYA-ZONE.NET
WWW.SAINTSEIYA-ZONE.NET

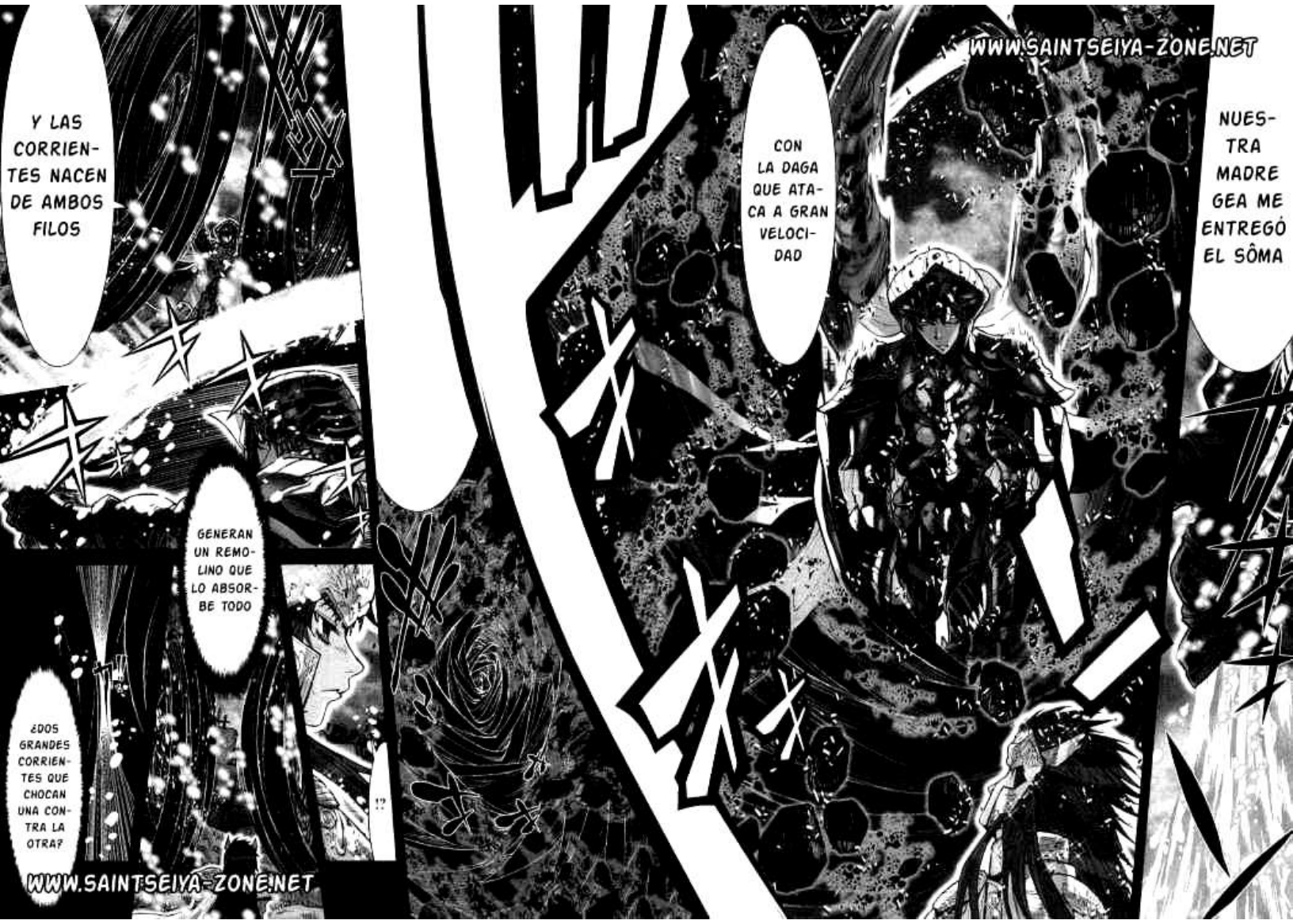
Y LAS CORRIENTES NACEN DE AMBOS FILOS
GENERAN UN REMOLINO QUE LO ABSORBE TODO
¿DOS GRANDES CORRIENTES QUE CHOCAN UNA CONTRA LA OTRA?
!?
CON LA DAGA QUE ATACA A GRAN VELOCIDAD
NUESTRA MADRE GEA ME ENTREGÓ EL SÔMA
WWW.SAINTSEIYA-ZONE.NET
WWW.SAINTSEIYA-ZONE.NET

WWW.SAINTSEIYA-ZONE.NET
Current
[Impacto]
衝
海
インパクト
impact
カレント
current
EL CHOQUE DE AMBAS CORRIENTES CONTRARIAS GENERA...
¡UNA ENORME OLA DE IMPACTO!
撃
流
Impact
[De la Corriente]
WWW.SAINTSEIYA-ZONE.NET

WWW.SAINTSEIYA-ZONE.NET

WWW.SAINTSEIYA-ZONE.NET

WWW.SAINTSEIYA-ZONE.NET

A PESAR DE FANFARRONEAR SOBRE TU CONTROL DEL FLUJO
ESTÁS COMPLETAMENTE INMOVILIZADO
¿ANILLOS DE HIELO, PERO QUÉ DEMONIOS?
DENTRO DE LA BRUMA NO PERCIBÍ
CUANDO SE FORMARON ALREDEDOR DE MI CUERPO
SÍ, LA VIDA TIENE UN LÍMITE
PERO PARA EVITAR QUE LO IMPONGAS INJUSTAMENTE
ME VEO OBLIGADO A ACTUAR
WWW.SAINTSEIYA-ZONE.NET
WWW.SAINTSEIYA-ZONE.NET

LA PRIMERA ABSORBE LA SEGUNDA, ASÍ QUE SERÍA INÚTIL
ÈL ES AGUA Y TÙ LA ELECTRICIDAD
TU COSMOS ESTÁ AL LÍMITE
ADEMÁS HAS LUCHADO CONTÍNUAMENTE
POR SUPUESTO
¿Y TÚ SI PUEDES CONTRA ÉL?
TU DEBER ES PROTEGER A ESTOS VALIENTES HOMBRES
Y EL MÍO ES ENFRENTAR AL DIOS DE LAS CORRIENTES
DEBEMOS SER LO MÁS EFICIENTES POSIBLE
WWW.SAINTSEIYA-ZONE.NET

WWW.SAINTSEIYA-ZONE.NET
PERMANECERÁS ASÍ UNOS MOMENTOS
ESTOS ANILLOS DE HIELO PUEDEN INMOVILIZARLO TODO
Кольцо [KOLITSO, ANILLO EN RUSO]
Y LUEGO YO PERSONALMENTE TE ENFRENTARÈ, OCÈANO
MI ÚNICA PETICIÓN ES QUE ESPERES A QUE LOS SOLDADOS SE VAYAN
NO ERES EL MÁS INDICADO PARA ESTO
PRIMERO O SEGUNDO, NO ES IMPORTANTE
YO LLEGUÈ PRIMERO ESTA ES MI BATALLA
¿QUÈ TE PASA CAMUS?

ME TIENE SIN CUIDADO
SÓLO NECESITABA CONVERSAR CON AIORIA
¡NO LO DECIDAS POR TU CUENTA!
LO SIENTO SANTO DE LEO, YA LO DECIDÍ
DECIDÍ QUE...
PUEDO CONFIAR EN TÍ, AIORIA DE LEO
Y EN QUE PROTEGERÁS A LOS SOLDADOS
¿VAN A SEGUIR HABLANDO?
EN ESE CASO
¡TÓMEN ESTO!
WWW.SAINTSEIYA-ZONE.NET

WWW.SAINTSEIYA-ZONE.NET
YO, QUIÉN DETENGO CUALQUIER FLUJO
PODER EXCEPCIONAL, SIN DUDA
PERO ME ESTÁS SUBESTIMANDO
ALGO COMO ESTO JAMÁS ME DETENDRÍA
OBSERVA
SI AUMENTO UN POCO MI COSMOS
Y TUS ANILLOS SE ROMPEN
SE GENERA DEMASIADA PRESIÓN

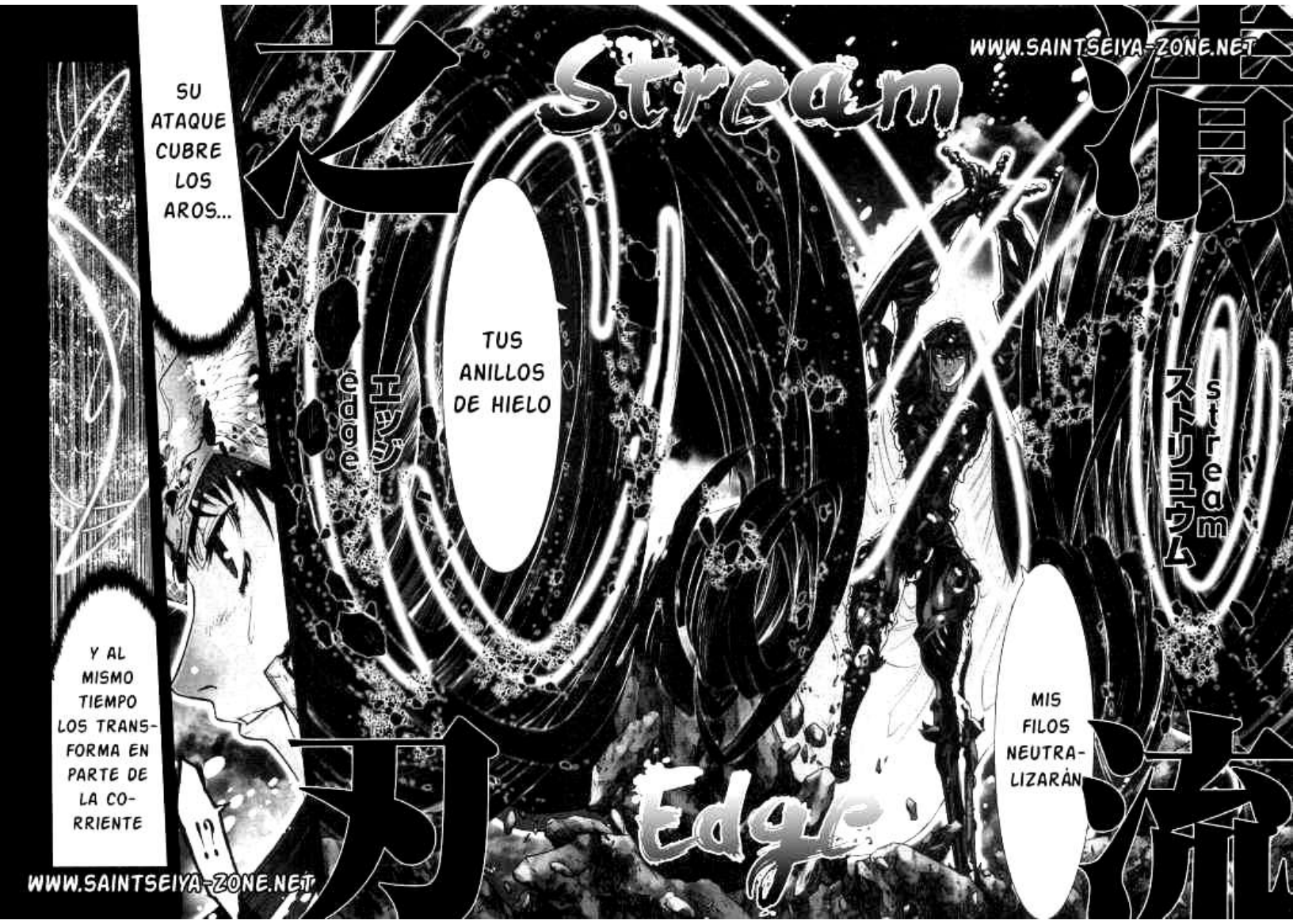
WWW.SAINTSEIYA-ZONE.NET
Stream
流
SU ATAQUE CUBRE LOS AROS...
TUS ANILLOS DE HIELO
エッジ
Edge
ストリーム
Stream
Y AL MISMO TIEMPO LOS TRANS-FORMA EN PARTE DE LA CO-RRIENTE
!?
MIS FILOS NEUTRA-LIZARÁN
刃
Edge
WWW.SAINTSEIYA-ZONE.NET

¿ACASO HA USADO EL KOLITSO
DEBO CONGELARLO PARA
EN MI CONTRA?
!!
QUE SU PESO LO DESVIE
WWW.SAINTSEIYA-ZONE.NET

WWW.SAINTSEIYA-ZONE.NET
ESQUIVALOS SI ES QUE PUEDES

¡WWW.SAINTSEIYA-ZONE.NET
Gotas
¡APROVE-
CHÓ PARA
LANZAR LA
OFENSIVA!
Gigue
WWW.SAINTSEIYA-ZONE.NET

WWW.SAINTSEIYA-ZONE.NET
Current
インパクト
impact
カレント
current
Impact
WWW.SAINTSEIYA-ZONE.NET

EL IMPACTO TAMBIÉN VIENE HACIA ACÁ
SI NO HAGO ALGO ESTOS HOMBRES MORIRÁN
!!!
¡ARDE COSMOS!
HHHAAA
WWW.SAINTSEIYA-ZONE.NET
WWW.SAINTSEIYA-ZONE.NET

WWW.SAINTSEIYA-ZONE.NET
放電
Lightning
[Relámpago]
雷光
Plasma
[De Plasma]
ARGHH!!
ライトニング
プラズマ
ドキッ
WWW.SAINTSEIYA-ZONE.NET

AL PARECER TUS MOVIMIENTOS
SE HAN DETENIDO
¿QUÉ ES LO QUE OCURRE, DIOS OSCURO?
¿¡SE MANTIENE EN PIE!?...
TU ATAQUE FUE MASIVO
Y LA TIERRA SE PULVERIZÓ EN CONSECUENCIA
DE HABERME ALCANZADO DE LLENO ESTARÍA EN EL OTRO MUNDO
WWW.SAINTSEIYA-ZONE.NET

WWW.SAINTSEIYA-ZONE.NET
¡QUÉ PODER TAN MONSTRUOSO!
¿¡A PESAR DE MI ATAQUE AÚN HAY IMPACTO!?
EL BRAZO CON EL QUE LANCÉ EL GOLPE NO REACCIONA, FUE MUCHO ESFUERZO
ESA ONDA DE IMPACTO LE VINO DESDE EL FRENTE
SIN EMBARGO EL...

WWW.SAINTSEIYA-ZONE.NET
¿CÓMO PUEDE UN MORTAL CONGELARLO?
ESTE CUERPO DIVINO...
NO PUDISTE CONTROLAR EL ALCANCE DE TU IMPACTO
CON TUS BRAZOS CONGELADOS
REPRIMÍ MI AIRE FRÍO PARA PODER CONGELARTE EN VARIOS PUNTOS SIN QUE LO PERCIBIERAS
AHORA POR FIN PUEDO LIBERARLO...
PERO CON LOS BRAZOS CONGELADOS, SIN DUDA ES DIFICIL
フリーズ
freeze
Congelado
結
WWW.SAINTSEIYA-ZONE.NET

Color by: One Winged Angel
WWW.SAINTSEIYA-ZONE.NET
¿CÓMO PUEDE UN MORTAL CONGELARLO?
ESTE CUERPO DIVINO...
NO PUDISTE CONTROLAR EL ALCANCE DE TU IMPACTO
CON TUS BRAZOS CONGELADOS
REPRIMÍ MI AIRE FRÍO PARA PODER CONGELARTE EN VARIOS PUNTOS SIN QUE LO PERCIBIERAS
AHORA POR FIN PUEDO LIBERARLO...
PERO CON LOS BRAZOS CONGELADOS, SIN DUDA ES DIFICIL
フリーズ
freeze
Congelado
WWW.SAINTSEIYA-ZONE.NET

WWW.SAINTSEIYA-ZONE.NET
氷
Diamond
[Polvo de]
極
ダイアモンド
UNA FUERZA BLANCA VIENE HACIA MÍ
QUE TODO LO CONGELA
SIENTE ESTE COSMOS DE HIELO
ダスト
CONGELANDO SILENCIOSAMENTE TODO A SU PASO
Dust
[Diamond]
WWW.SAINTSEIYA-ZONE.NET

WWW.SAINTSEIYA-ZONE.NET

www.saintseiya-zonev2.com

Edición: Shun Piscis
Traducción : Lykes
Coloreado: One Winged Angel

WWW.SAINTSEIYA-ZONE.NET

WWW.SAINTSEIYA-ZONE.NET

Saint Seiya

www.saintseiya-zonev2.com

聖闘士星矢Ω

Capítulo 38: "Aquel que elige a los dioses"

Estos scans han sido hechos por BBK (Black Knight Saints) directamente de los tomos japoneses y limpiados / editados por el SSZone. Esperamos que nuestro trabajo sea respetado y las imágenes aquí compartidas no sean mal utilizadas

CAPITILO 38: AQUEL QUE ELIGE A LOS DIOSES

第38話 神ヲ選択スル者

ES LO QUE NOS INCITA A LUCHAR PARA OBTENER
NUESTRO DESEO DE VENGANZA
JUSTICIA
LA GUERRA ESTÀ CERCA
TODOS ESTÀN ANSIOSOS
SIN EMBARGO...
WWW.SAINTSEIYA-ZONE.NET

WWW.SAINTSEIYA-ZONE.NET
HAN SIDO IRRESPETADOS
DE PIE, USTEDES QUE AUNQUE DE RAZA DIVINA
CONFIAMOS EN QUE NUESTRA SANGRE NO SERÀ DERRAMADA
Y QUE ASÌ NUEVAMENTE DESCIENDA LA LUZ SOBRE NOSOTROS
PORQUE OSTENTAMOS LA VALENTÌA QUE SUPERA A LA MUERTE
TOMEMOS LA TIERRA QUE NOS PERTENECE

JUNTOS, SOBREVIVEN
POR MÁS DIFERENTES QUE SEAN LOS PUEBLOS
TAMBIÉN SUFRIERON LAS TERRIBLES CONSECUENCIAS
SIN EMBARGO, AQUELLOS QUE APOYARON A LOS TITANES CONTRA LOS OLÍMPICOS
ZEUS DIJO "JUSTICIA Y PAZ"
YO DIGO "¡MENTIRAS!"
PERO REGRESARÁN AL MUNDO NUEVAMENTE
PARA RECUPERAR SU FUTURO
NI SIQUIERA SE LES PERMITIÓ MORIR...
WWW.SAINTSEIYA-ZONE.NET
DESTILA CORAJE EN CADA GRITO
LA VOZ DEL PUEBLO QUE DESEA LIBERTAD
NO SON LLANTOS DE TRISTEZA O MIEDO
Y ES NUESTRO DEBER ESCUCHAR SUS VOCES
A PESAR DE HABER CAÍDO EN LUGARES PROFUNDOS Y OSCUROS
PARA DEVOLVER LA CONFIANZA QUE HAN DEPOSITADO EN NOSOTROS
SU FUTURO TAMBIÉN ESTÁ EN JUEGO
SON FIEROS GRITOS DE GUERRA
WWW.SAINTSEIYA-ZONE.NET

WWW.SAINTSEIYA-ZONE.NET
WWW.SAINTSEIYA-ZONE.NET

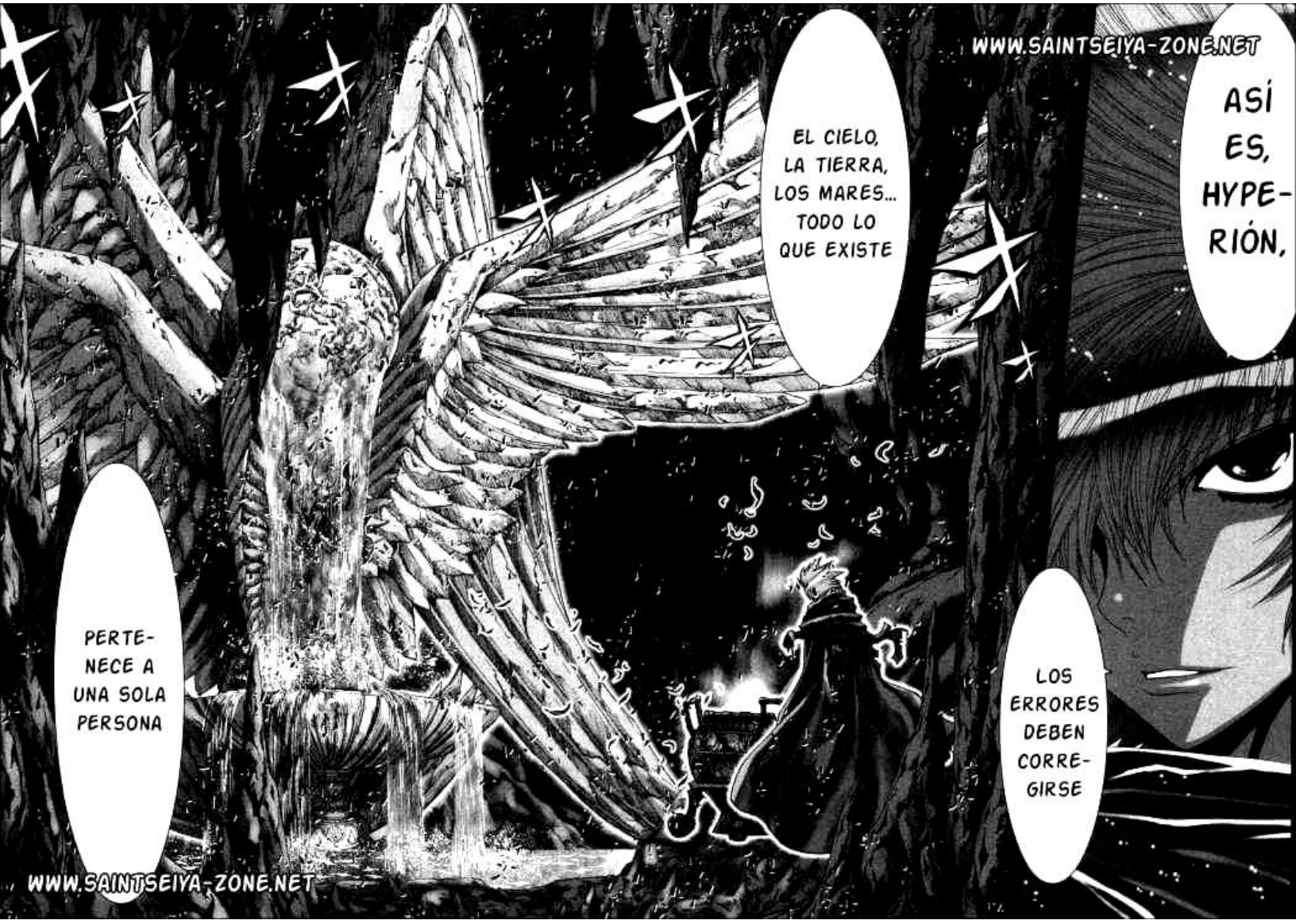
WWW.SAINTSEIYA-ZONE.NET
ASÍ ES, HYPE-RIÓN,
EL CIELO, LA TIERRA, LOS MARES... TODO LO QUE EXISTE
LOS ERRORES DEBEN CORRE-GIRSE
PERTE-NECE A UNA SOLA PERSONA
WWW.SAINTSEIYA-ZONE.NET

WWW.SAINTSEIYA-ZONE.NET
全て
AQUELLA A QUIEN
は
我主のモノ
LE SOY LEAL
WWW.SAINTSEIYA-ZONE.NET

TODO LO QUE PASE SERÁ POR SU BIEN
DE AHORA EN ADELANTE,
LA HUMILLACIÓN DE VERME DESPOJADA DEL MUNDO QUE CREÉ
PARA RECUPERARLO HE DADO VIDA
Y TAMBIÉN LA HE TOMADO
¿ESO TAMBIÉN SE TERMINÓ...?
TODO LO QUE PERDÍ...
WWW.SAINTSEIYA-ZONE.NET

WWW.SAINTSEIYA-ZONE.NET
¿CUÁNTO MÁS SOPORTARÉ ESTA HUMILLACIÓN...?
LA LUNA NO PUEDE VER SU REFLEJO EN LAS AGUAS CONTAMINADAS
PORQUE NADIE MERECE MÁS LA VIDA QUE QUIEN LA CREA
NO MÁS, MI SEÑORA
LA ESPERA HA SIDO MUY LARGA
PERO YA TODO ESTÁ EN MARCHA
NO SEGUIRÁ EVADIENDO LA MUERTE,
¿HASTA CUÁNDO DEJARÉ DE ESQUIVAR LA MUERTE ...?

WWW.SAINTSEIYA-ZONE.NET

WWW.SAINTSEIYA-ZONE.NET

WWW.SAINTSEIYA-ZONE.NET
CAAHH
Bolt
[Relámpago de Voltaje]
LA FUERZA DE ESTE SANTO
ATRAVESÓ AQUELLO QUE NO PUEDE VER DIRECTAMENTE
¿QUÉ PASA?
DESPUÉS DE QUE SE LIBERÓ, NO HA HECHO NADA
!!!
WWW.SAINTSEIYA-ZONE.NET

WWW.SAINTSEIYA-ZONE.NET
ME SORPRENDE QUE LO HAYA NOTADO
UN COSMOS PESADO TE RODEA
PUEDO VER QUE A PESAR DE TU EDAD
ERES UN DIGNO SANTO ELEGIDO COMO ÉLITE DE ATHENA
PUEDO CONTROLAR EL AGUA EN EL AMBIENTE
AÚN SI SU CANTIDAD ES MÍNIMA
EL AGUA ALREDEDOR DE LEO ES INOFENSIVA
SIN EMBARGO, LA QUE TE RODEA, ACUARIO,
ES HOSTIL
WWW.SAINTSEIYA-ZONE.NET

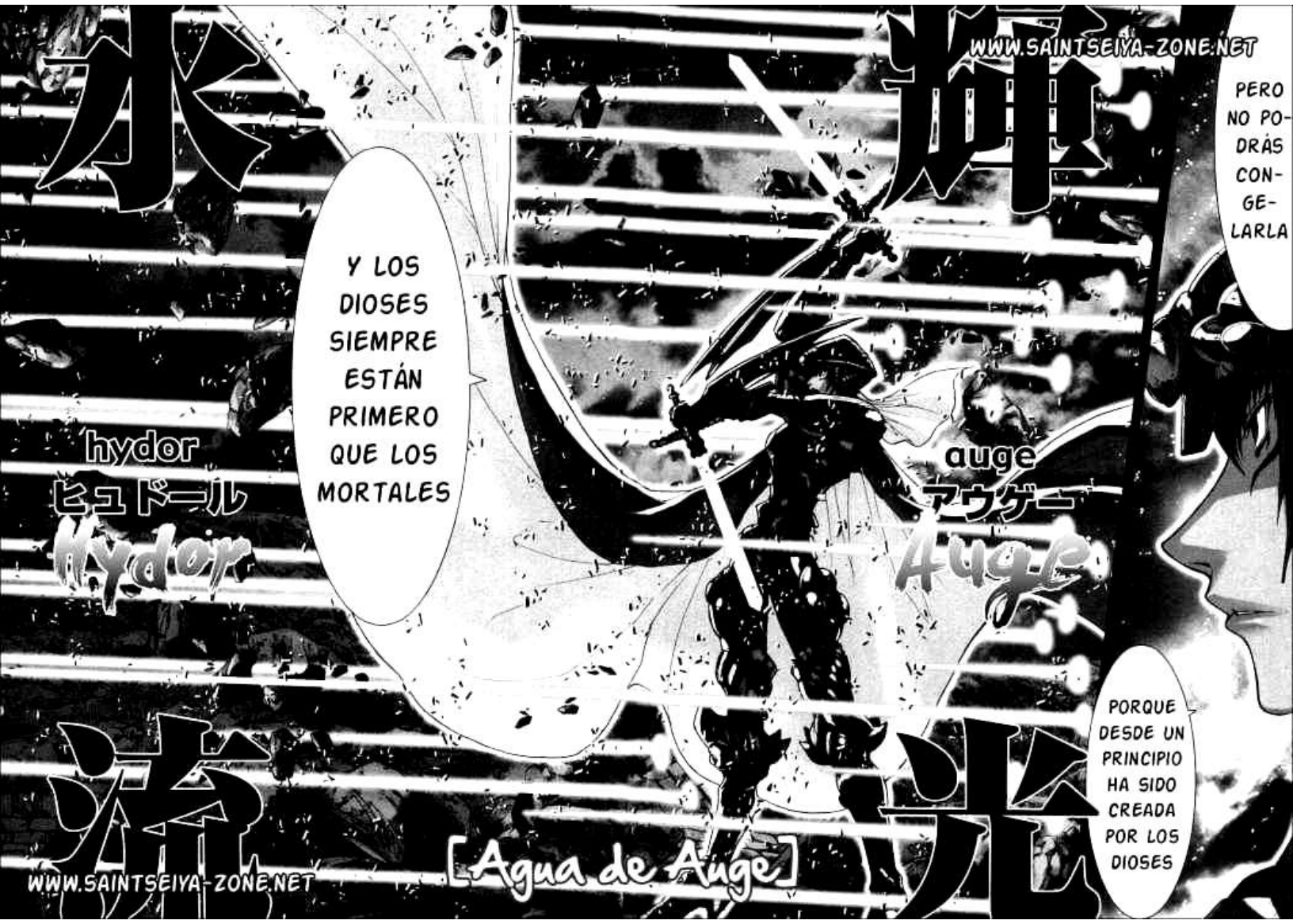
水瓶
WWW.SAINTSEIYA-ZONE.NET
PERO NO PODRÁS CONGELARLA
Y LOS DIOSES SIEMPRE ESTÁN PRIMERO QUE LOS MORTALES
hydor
ヒュドール
Hydor
auge
アウゲー
Auge
PORQUE DESDE UN PRINCIPIO HA SIDO CREADA POR LOS DIOSES
流光
[Agua de Auge]
WWW.SAINTSEIYA-ZONE.NET

LAS CORRIENTES DE AGUA DESAPARECIERON
!!
¡EL COSMOS DE OCÉANOS CAUSA CAOS EN MI CUERPO!
¿¡QUÉ ES ESTA HORRIBLE SENSACIÓN!?
ESAS CORRIENTES CONTIENEN MI COSMOS
Y MUY SIMILAR A AQUELLA DEL AGUA DEL MAR
LOS SERES TERRESTRES SURGIERON DEL MAR
Y ÉSTE ESTÁ MANIPULANDO TU SANGRE
LO COMPRUEBA EL HECHO DE QUE SU CUERPO SEA 80% AGUA
WWW.SAINTSEIYA-ZONE.NET

WWW.SAINTSEIYA-ZONE.NET
!!

¡CAMUS!
¡LA SANGRE DE SU CUERPO ESTÁ SIENDO EXPULSADA!
¿ACASO TODO ESTO ES OBRA DEL TITÁN?
¡PARA UN MORTAL ES IMPOSIBLE ESCAPAR DE ESTA TÉCNICA!
LOS MORTALES DEBEN OBEDECERNOS
¿LO ENTIENDES AHORA?
ES LA LEY UNIVERSAL
WWW.SAINTSEIYA-ZONE.NET
CREARÉ UN REMOLINO Y... ¡MORIRÁS!
EL AGUA EN TU CUERPO AHORA ME PERTENECE
WWW.SAINTSEIYA-ZONE.NET

AL FINAL, TODOS LOS SERES TERMINAN AHÍ
Y NO DEBEN PREOCUPARSE PORQUE
TU SANGRE CARMESÍ FUE DERRAMADA EN VANO
PERO ERA DE ESPERARSE, LOS MORTALES NO TIENEN UNA VERDADERA FUNCIONALIDAD
COMETERÍAN EL ERROR DE OPONERSE A NUESTRA VOLUNTAD
Y SERÁN PERFECTOS, PORQUE NUNCA
EN EL NUEVO MUNDO, LES PERMITIREMOS VIVIR
WWW.SAINTSEIYA-ZONE.NET

WWW.SAINTSEIYA-ZONE.NET
REFLEXIONA MIENTRAS TE DESANGRAS LENTAMENTE
ESA ES LA MISERICORDIA DE LOS DIOSES
EL MIEDO DE ENFRENTARNOS HA DE HABERLES HELADO LA SANGRE
PERO RECONOCEMOS SU VALOR AL ENFRENTARLO
CAIGAN EN EL TÁRTARO COMO SI FUERA UN SUEÑO

ES UN ...
LAS PUERTAS HACIA EL LABERINTO ESTÁN... ¿¡CONGE-LADAS!?
¡ATAÚD DE HIE-LO!
!?
WWW.SAINTSEIYA-ZONE.NET
WWW.SAINTSEIYA-ZONE.NET

WWW.SAINTSEIYA-ZONE.NET

WWW.SAINTSEIYA-ZONE.NET

ALGO NO ESTÁ BIEN, PUDO CONGELAR HASTA LO MÁS PROFUNDO DE MI CUERPO
¡SE CUBRE CON HIELO CARMESÍ!
NO SOLO LA DAGA, SU CUERPO TAMBIÉN...
¡¿QUÉ ES ESTO!?
SI VAS A LLENAR MI CUERPO CON TU COSMOS
MI SANGRE, LLENA DE COSMOS, NO SE RENDIRÁ ANTE TI
PUEDE QUE CONTROLES AL AGUA A MI ALREDEDOR PERO
SI NO TE PUEDO CONGELAR POR DENTRO, ENTONCES LO HARÉ POR FUERA
WWW.SAINTSEIYA-ZONE.NET

WWW.SAINTSEIYA-ZONE.NET
!?
MI SÔMA, REGALO DE LA MADRE TIERRA...
¿¡SE HA CONGELADO!?

SOMOS INÚTILES
DICES QUE LOS MORTALES
PERO TENEMOS EL PODER PARA RETOMARLO
Y A VECES DEJAMOS TODO DE LADO
ES CIERTO QUE SOMOS FRÁGILES
Y SI ES PARA PROTEGER A QUIEN ES IMPORTANTE PARA NOSOTROS...
PODREMOS RECUPERARLO Y ESO MERECE RESPETO
SI REALMENTE HEMOS CREÍDO EN ALGO
WWW.SAINTSEIYA-ZONE.NET

SU SANGRE SE ADHIRIÓ A MI SÔMA
¿¡CON EL FIN DE AMPLIFICAR SU COSMOS PARA CONGELARME!?

WWW.SAINTSEIYA-ZONE.NET
Y ASÍ ¡TE DETENDRÉ
ENTONCES YO CUBRIRÉ EL TUYO CON EL MÍO

WWW.SAINTSEIYA-ZONE.NET
極光
CREA-
REMOS
UN MILA-
GRO
Y
CREARÉ
UNO
AHORA
MISMO
CON LA
TÉCNICA
MÁS FUERTE
DE ACUA-
RIO
Aurora
オーロラ
Aurora
execution
エクスキューション
execution
処刑
[Ejecución de Aurora]
WWW.SAINTSEIYA-ZONE.NET

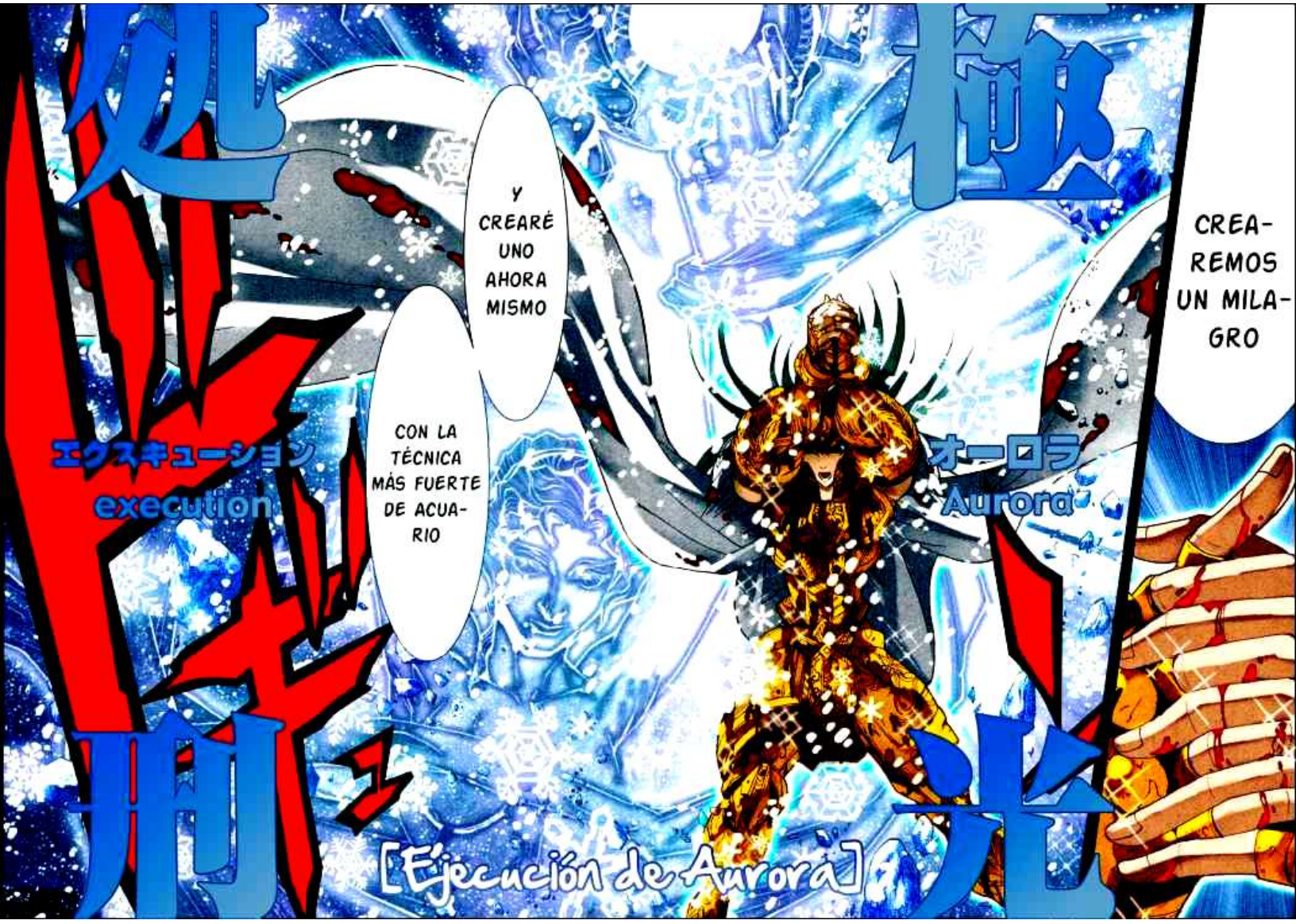
処刑光
エクスキューション
execution
オーロラ
Aurora
Y CREARÉ UNO AHORA MISMO
CON LA TÉCNICA MÁS FUERTE DE ACUARIO
CREAREMOS UN MILAGRO
[Ejecución de Aurora]

水
CONGELACION
WWW.SAINTSEIYA-ZONE.NET
WWW.SAINTSEIYA-ZONE.NET

WWW.SAINTSEIYA-ZONE.NET

www.saintseiya-zonev2.com

Edición: Lykes
Traducción : Lykes
Coloreado: MD

WWW.SAINTSEIYA-ZONE.NET

WWW.SAINTSEIYA-ZONE.NET

Saint Seiya

www.saintseiya-zonev2.com

聖闘士星矢Ω

Capítulo 39: "Aquel que Roba las Almas"

Estos scans han sido hechos por BBK (Black Knight saint) directamente de los tomos japoneses y limpiados/editados por el SSZone. Esperamos que nuestro trabajo sea respetado y las imágenes aquí compartidas no sean mal utilizadas

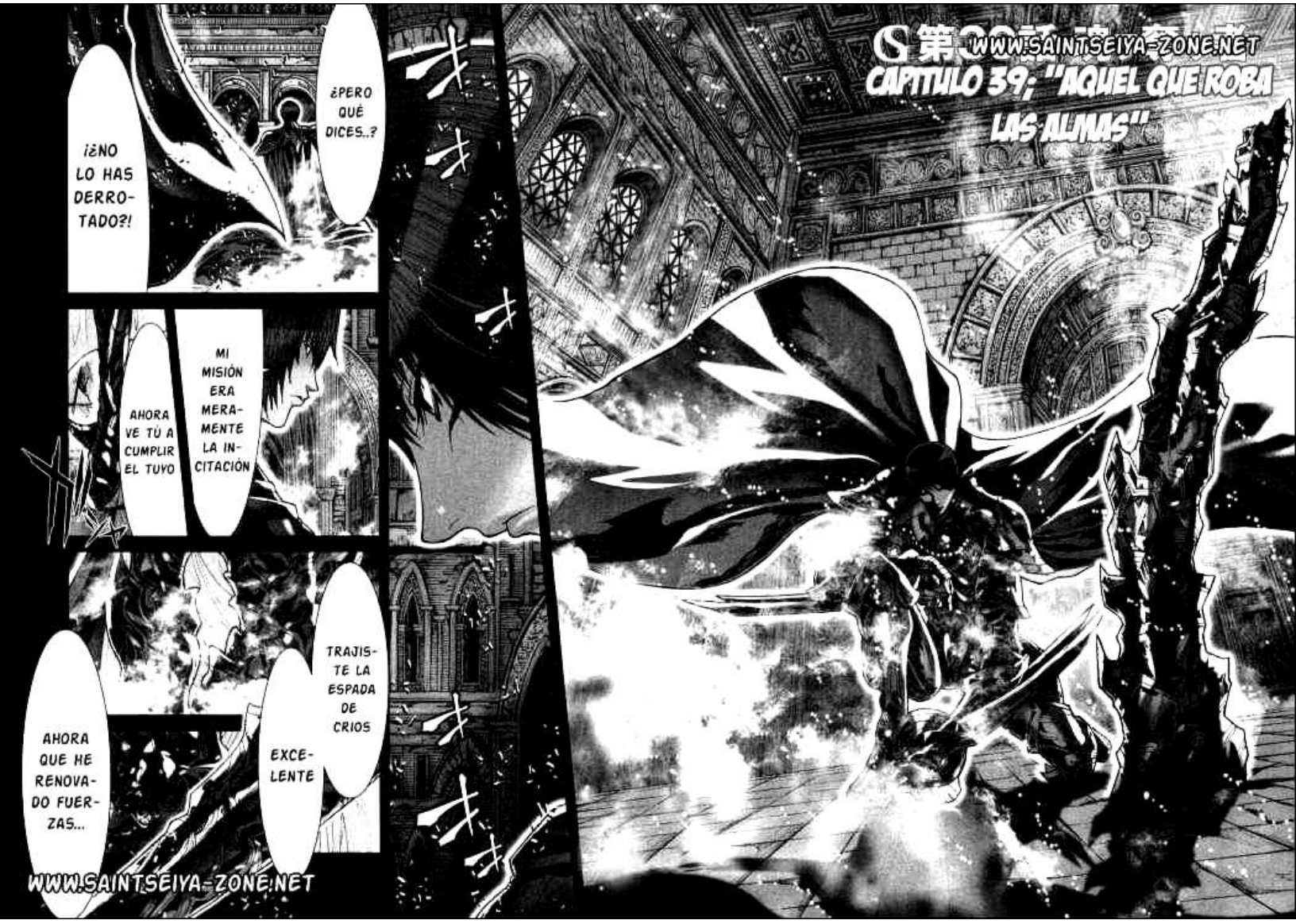

WWW.SAINTSEIYA-ZONE.NET

CAPÍTULO 39; "AQUEL QUE ROBA LAS ALMAS"

SÓLO NECESITAMOS DE "ESA" PERSONA Y SERÁ UNA VICTORIA ASEGURADA
NUESTRO EJÉRCITO SE ENCUENTRA EN POSICIÓN
BUSCAR LA LLAVE PARA REESTABLECER LA MEMORIA DE CRONOS
MIENTRAS PONTOS NO APAREZCA DEBEMOS HACERLO NOSOTROS
PERO PRIMERO DEBEMOS OBTENER SU LEALTAD...
AQUEL QUE, POR UN INSTANTE, ARMONIZÓ SU COSMOS CON EL DE NUESTRO REY
SANTO DE ORO, AIORIA DE LEO
PODREMOS ENVIAR NUESTRO EJÉRCITO HACIA ALLÁ TAMBIÉN
SI VIENE HACIA ACÁ
PARA QUE ASÍ LOS RECUERDOS EMPIECEN A FLUIR
NECESITAMOS QUE LO HAGA UNA VEZ MÁS
WWW.SAINTSEIYA-ZONE.NET
SOY CAPAZ DE HACERLO
YA QUE SÓLO YO...
IRÉ A CUMPLIR MI PARTE
ES EL MOMENTO INDICADO
EL ENEMIGO ESTÁ DÉBIL Y HERIDO
AL MISMO TIEMPO QUE EL HUMANO DE JAPETO VIENE HACIA ACÁ
Y ASÍ EL CAMINO AL SANTUARIO SE ABRIRÁ
LO EJECUTARÉ
WWW.SAINTSEIYA-ZONE.NET

WWW.SAINTSEIYA-ZONE.NET
神
AL ABRIRSE LAS PUERTAS EL SANTUARIO CAERÁ
UNO MUCHO MÁS DEVASTADOR QUE EL ANTERIOR...
μαχία
マキア
GUERRA DE LOS
Τιτάνο
ティタノ
DIOSES
戦
Titanomaquia
々
WWW.SAINTSEIYA-ZONE.NET

!?
¿¡QUÉ SUCEDE!?
¡TOTALMENTE CONGELADAS!
LA BRISA FRÍA NOS IMPIDE ACERCARNOS
NO IMPORTA, AUNQUE SEAN HIELOS ETERNOS ...
LAS PUERTAS... ESTÁN
WWW.SAINTSEIYA-ZONE.NET

WWW.SAINTSEIYA-ZONE.NET
¿QUÉ DICES, OCÉANO?
?
SIN EMBARGO, DEBEMOS SER CAUTELOSOS
NO DEBEMOS SUBESTIMAR A LOS SANTOS BAJO NINGÚN PRETEXTO
COIOS, TÚ HAS LUCHADO CONTRA LOS MORTALES, DEBERÍAS SABERLO
?
LOGRARON CERRAR LAS PUERTAS DEL TIEMPO...

VENDRÁ POR SU CUENTA HASTA NUESTRO HOGAR
MIREN SE ACERCA A LAS PUERTAS
SI FUERA POR AQUELLO QUE LES ES IMPORTANTE
PERO LOGRÉ CONGELARLO
QUE INESPERADO...
DARÁN HASTA SUS PROPIAS VIDAS
INCLUSO EN LOS MOMENTOS CRÍTICOS PUEDES TOMAR LAS DECISIONES CORRECTAS
ESTO EVITARÁ QUE NOS INVADAN
WWW.SAINTSEIYA-ZONE.NET

WWW.SAINTSEIYA-ZONE.NET
SÓLO DEBEMOS DESTRUÍRLOS DESDE ADENTRO
LAS CREACIONES DE LOS MORTALES SON SIMPLES ESTORBOS
PERO SI NO LO HACEMOS RÁPIDAMENTE EL EJÉRCITO SE ATRASARÁ
DEBEMOS REDEFINIR NUESTRA ESTRATEGIA
NO DECIDAN TODO ENTRE USTEDES
BIEN SABEN QUE ES MI TURNO DE ACTUAR
NO VEO EL PROBLEMA. SI QUEREMOS QUE LEO VENGA HASTA AQUÍ
SÓLO HAY QUE HACERLO ABRIR LAS PUERTAS ÈL MISMO...
NADA MÁS OBSERVEN
LAS EXTRAÑAS DECISIONES DE LOS MORTALES

WWW.SAINTSEIYA-ZONE.NET

AUNQUE NUESTRAS ACCIONES TERGIVERSEN, AMBOS BUSCAMOS LA JUSTICIA

SIN DUDARLO ES UNA PASIÓN

¿ACASO ME LLAMAS INMADURO?

DEBEMOS REGRESAR

¿NO ENTIENDO?

TODO LO CONTRARIO

NO ME BURLO DE TÍ, AIORIA

ÁLGUIEN VINO POR TÍ, AIORIA

AUNQUE AL PARECER

A NUESTROS TEMPLOS A RECOBRAR FUERZAS

WWW.SAINTSEIYA-ZONE.NET

ESTOY LIGERÍSIMAMENTE SORPRENDIDO

SUPONGO QUE ES ESE RAZONAMIENTO DEL QUE SIEMPRE HABLAS

A CADA QUIÉN CON LO SUYO, YO SOY RACIONAL, TU MÁS BIEN ERES...

TUS INSTINTOS TE DICEN QUE...

DEBES ENCENDER TU COSMOS AL MÁXIMO PARA PROTEGER EL MUNDO

¿EH? ¿DE QUÉ ESTÁS HABLANDO?

!?

UN SER PASIONAL

WWW.SAINTSEIYA-ZONE.NET

WWW.SAINTSEIYA-ZONE.NET

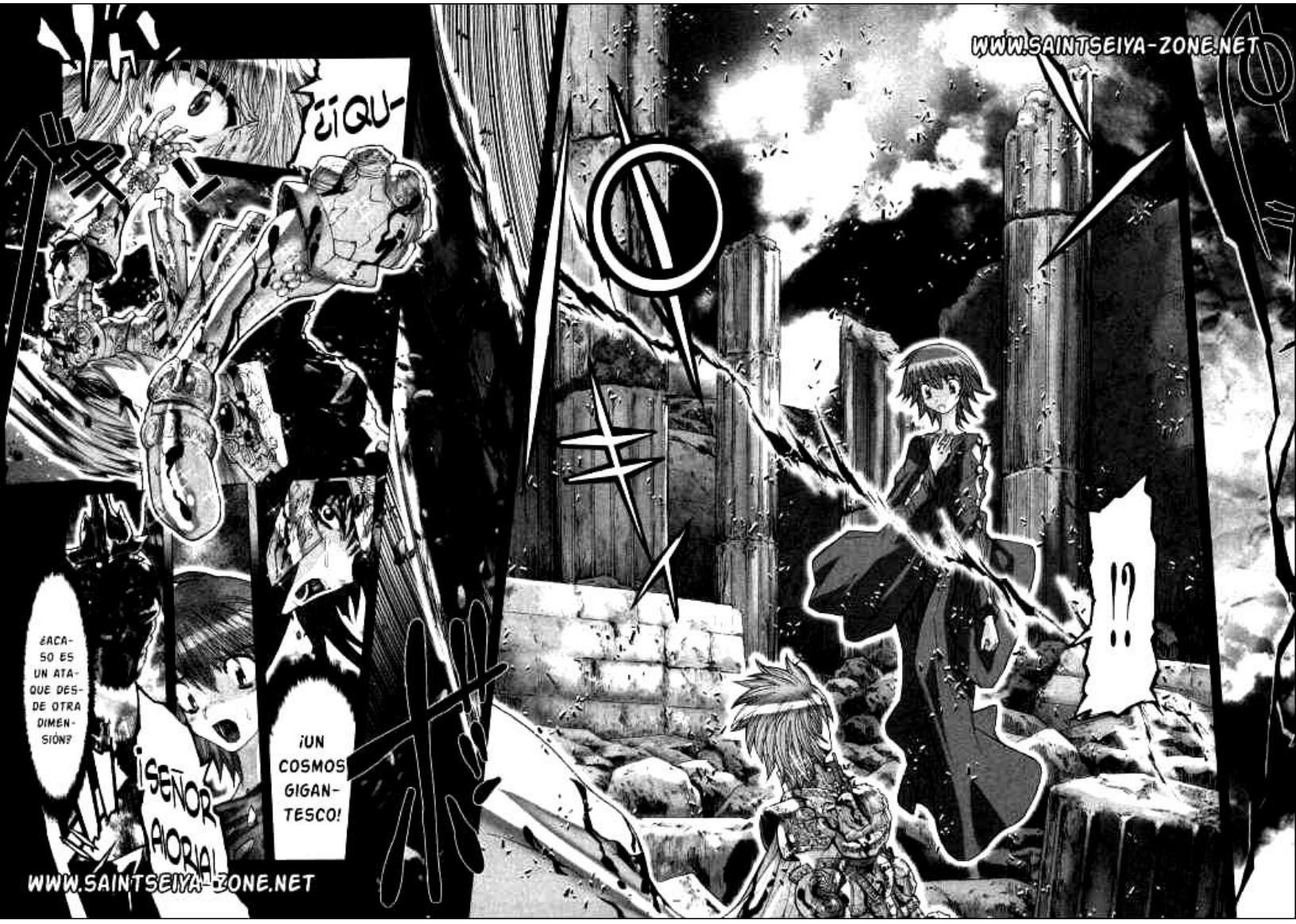
¡¡QU-
¿ACASO ES UN ATAQUE DESDE OTRA DIMENSIÓN?
¡UN COSMOS GIGANTESCO!
¡SEÑOR AIORIA!
!?
WWW.SAINTSEIYA-ZONE.NET
WWW.SAINTSEIYA-ZONE.NET

WWW.SAINTSEIYA-ZONE.NET
ASÍ QUE LA SALVARÍAS SIN IMPORTAR LO QUE SEA ...
Temnein ESPACIAL
Khora CORTE
Khora Temnein
WWW.SAINTSEIYA-ZONE.NET

WWW.SAINTSEIYA-ZONE.NET

SI LA QUIERES DE VUELTA, SANA Y SALVA
ARRIESGA TU VIDA Y
VÉN A NUESTRO HOGAR
¡NO QUISIERA PENSAR EN LO QUE LE SUCEDERÍA!
SI NO VIENES POR ELLA
WWW.SAINTSEIYA-ZONE.NET

WWW.SAINTSEIYA-ZONE.NET
!!!
JAJAJA ¿QUÉ PASA?
IMPERDONABLE PERO, EFECTIVO
¡NO PUEDO ATACAR!
LA USA COMO ESCUDO PARA QUE AIORIA NO ATAQUE
¿Y NO PUEDES CUMPLIR CON TU PALABRA?
DIJISTE QUE LA PROTEGERÍAS DE TODO...
HACEN PROMESAS QUE NO PUEDEN CUMPLIR
TÍPICO DE LOS MORTALES

WWW.SAINTSEIYA-ZONE.NET

WWW.SAINTSEIYA-ZONE.NET
WWW.SAINTSEIYA-ZONE.NET
Color by: Shun Piscis

WWW.SAINTSEIYA-ZONE.NET

WWW.SAINTSEIYA-ZONE.NET

WWW.SAINTSEIYA-ZONE.NET

WWW.SAINTSEIYA-ZONE.NET

¡NO TE PREOCUPES!
¡YO IRÉ POR TÍ!
¡ISHTAR!
¡ISHTAR!
WWW.SAINTSEIYA-ZONE.NET
WWW.SAINTSEIYA-ZONE.NET

WWW.SAINTSEIYA-ZONE.NET

WWW.SAINTSEIYA-ZONE.NET

WWW.SAINTSEIYA-ZONE.NET

WWW.SAINTSEIYA-ZONE.NET

WWW.SAINTSEIYA-ZONE.NET
CAMUS, GRACIAS ...
ESTA CONFIANZA ME DA NUEVAS FUERZAS
AÚN CUANDO TODO PAREZCA PERDIDO
¡CREARÉ UN MILAGRO!
PARA PROTEGER A LOS DEMÁS
¡COLMILLOS DE LEÓN DORADO!
WWW.SAINTSEIYA-ZONE.NET

¡ATRA-
VIÉSENLO
TODO!
WWW.SAINTSEIYA-ZONE.NET
雷光撃
ライトニング
ボルト
Lightning
Relámpago
Bolt
Voltaje
¡BRI-
LLEN
JUNTO
A MI
COS-
MOS
Y---!
WWW.SAINTSEIYA-ZONE.NET

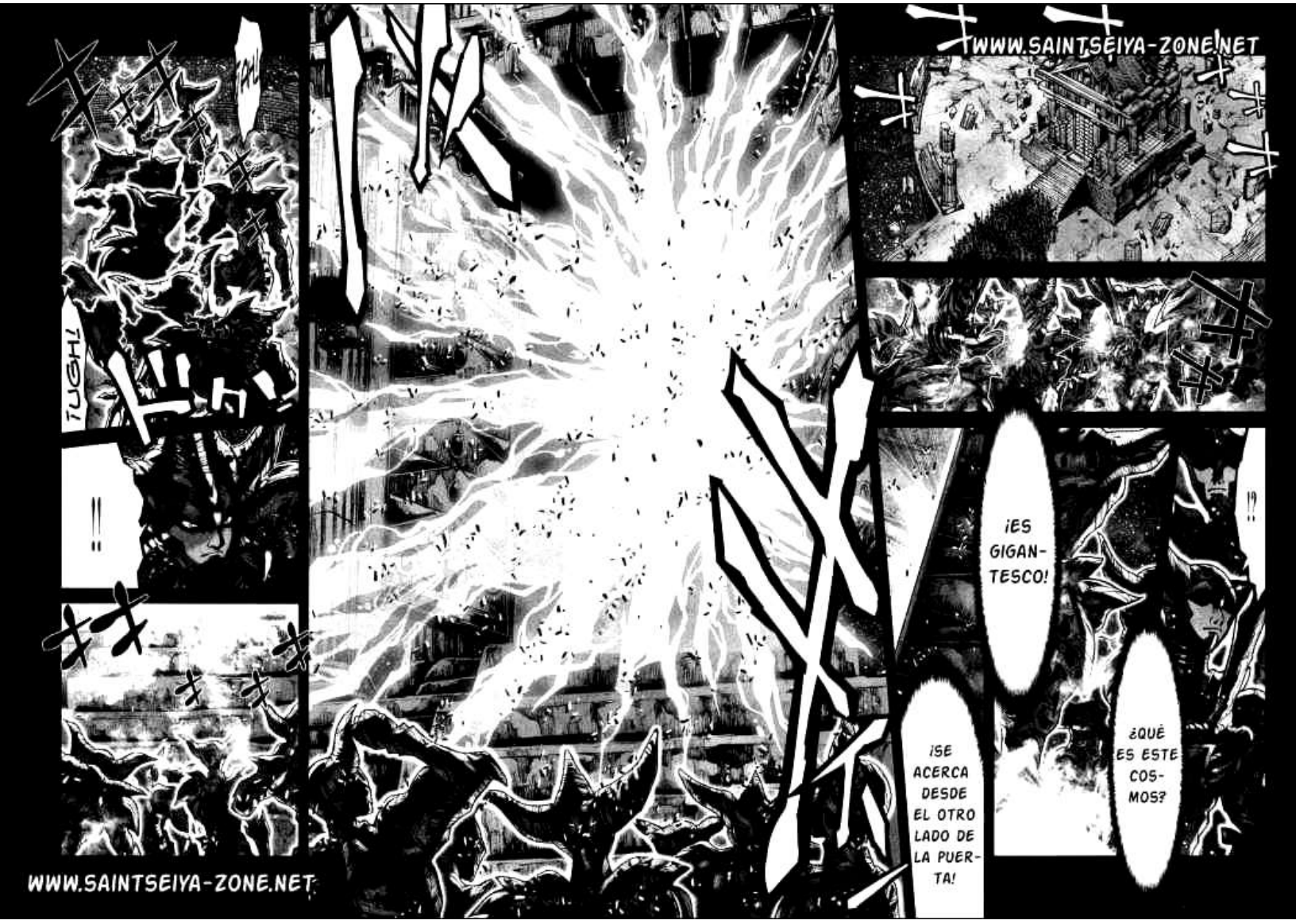
WWW.SAINTSEIYA-ZONE.NET
!?
¿QUÉ ES ESTE COS-MOS?
¡ES GIGAN-TESCO!
¡SE ACERCA DESDE EL OTRO LADO DE LA PUER-TA!
TUGH!
!!
WWW.SAINTSEIYA-ZONE.NET

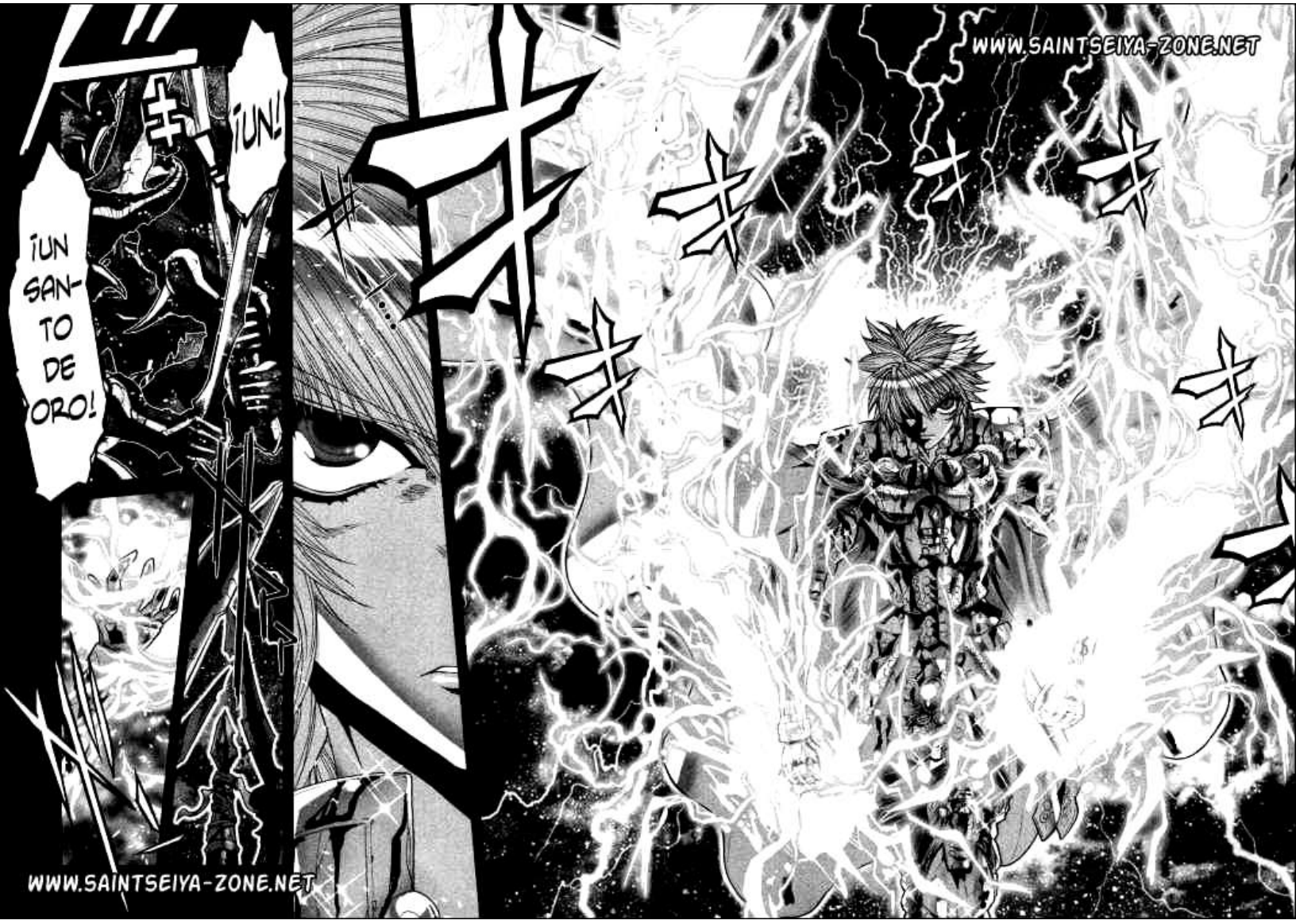
¡UN!
¡UN SAN-TO DE ORO!
WWW.SAINTSEIYA-ZONE.NET
WWW.SAINTSEIYA-ZONE.NET

www.saintseiya-zonev2.com

★ Edición: Shun Piscis
★ Traducción : Lykes
★ Coloreado: Shun Piscis

WWW.SAINTSEIYA-ZONE.NET

WWW.SAINTSEIYA-ZONE.NET

Saint Seiya

www.saintseiya-zonev2.com

聖闘士星矢

Capítulo 40: "Aquel del Acero de Muerte"

Estos scans han sido hechos por BBK (Black Knight Saints) directamente de los tomos japoneses y limpiados /editados por el SSZone. Esperamos que nuestro trabajo sea respetado y las imágenes aquí compartidas no sean mal utilizadas

WWW.SAINTSEIYA-ZONE.NET
CAPÍTULO 40: "AQUEL DEL ACERO DE MUERTE"
¿¡QUÉ ES ESTO!?
¿¡ACASO ÉL HA...
... ARREMETIDO CONTRA TODOS NOSOTROS?!
¿!!INTERCEPTAR A TANTOS EN UN INSTANTE!?
¡¡¡AAAAHHHH!!!
WWW.SAINTSEIYA-ZONE.NET

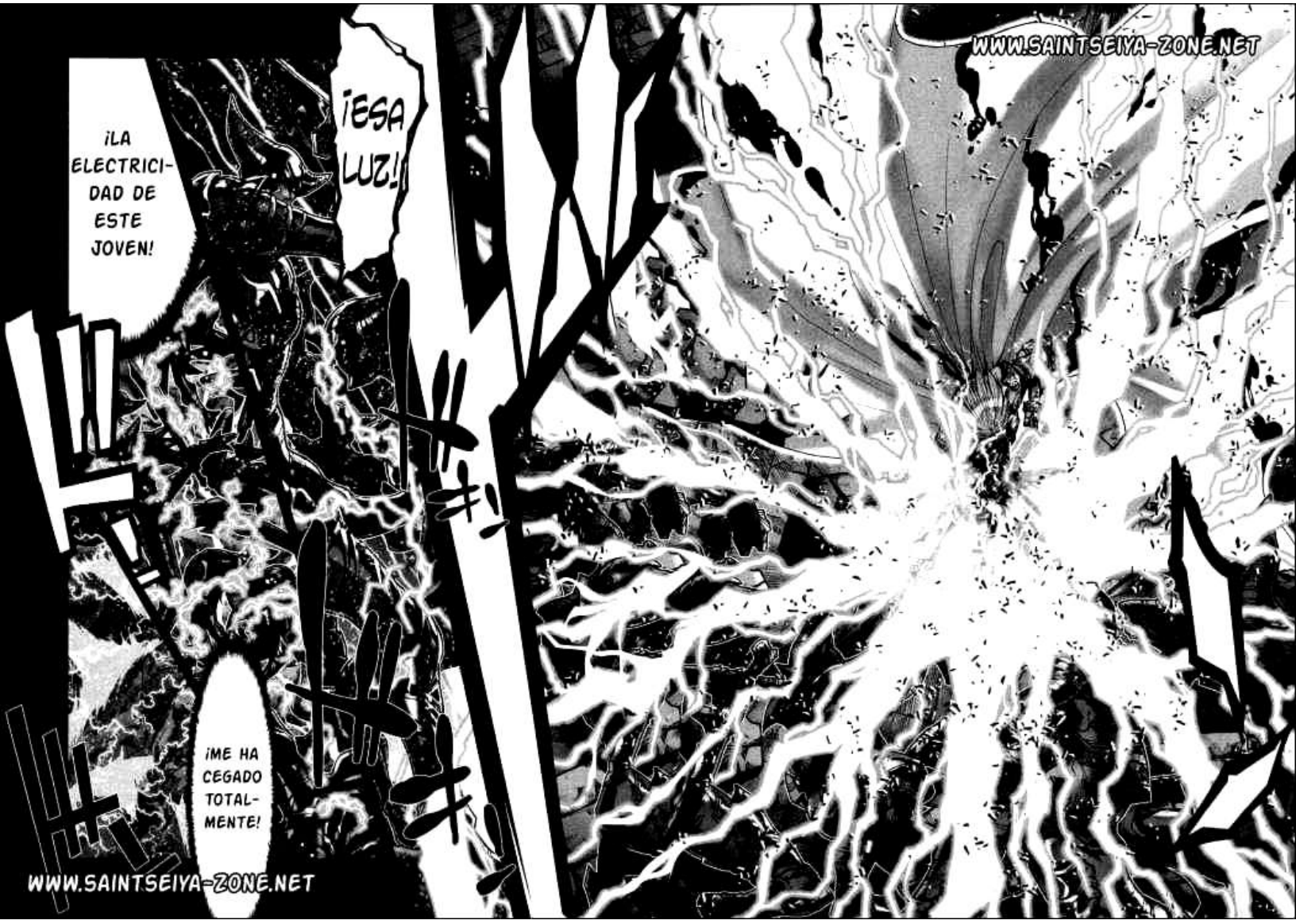
¡LA ELECTRICIDAD DE ESTE JOVEN!
¡ESA LUZ!
¡ME HA CEGADO TOTALMENTE!
WWW.SAINTSEIYA-ZONE.NET
WWW.SAINTSEIYA-ZONE.NET

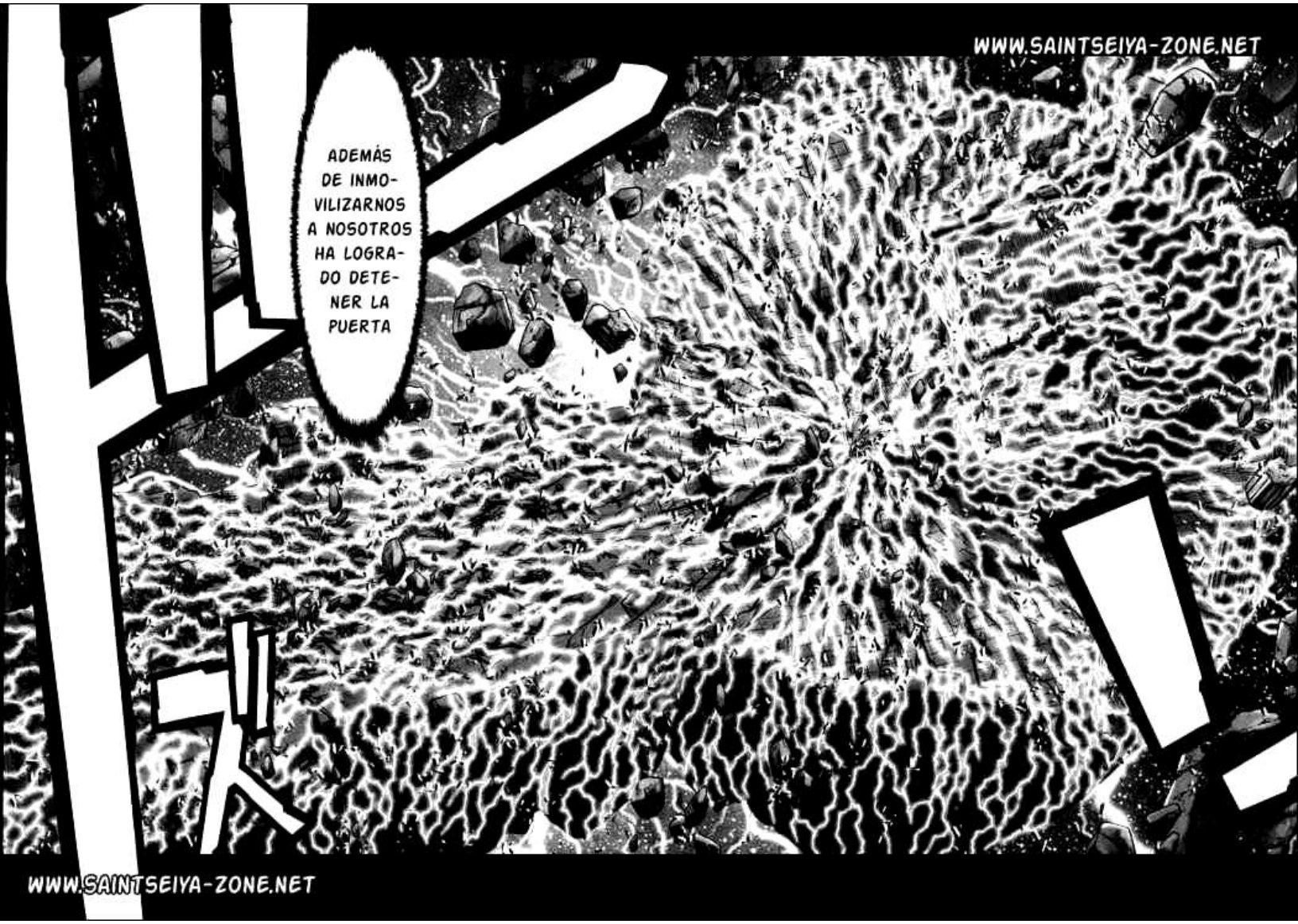
WWW.SAINTSEIYA-ZONE.NET
ADEMÁS DE INMOVILIZARNOS A NOSOTROS HA LOGRADO DETENER LA PUERTA
WWW.SAINTSEIYA-ZONE.NET

WWW.SAINTSEIYA-ZONE.NET

WWW.SAINTSEIYA-ZONE.NET

WWW.SAINTSEIYA-ZONE.NET
¡LA FUERZA DE NOSOTROS LOS SANTOS!
其の拳は
RASGAMOS EL CIELO
空を引き裂く
CON ESTOS PUÑOS
SIENTO COMO SI ALGO PRESIONARA MI CUERPO
¡ALGO QUE NO ME PERMITE HACER MOVIMIENTO ALGUNO!
WWW.SAINTSEIYA-ZONE.NET

!?
!!!
!!?
!!!?
!?
WWW.SAINTSEIYA-ZONE.NET
WWW.SAINTSEIYA-ZONE.NET

WWW.SAINTSEIYA-ZONE.NET
Y CONESTAS PIERNAS
其の蹴りは
大地を割る
ABRIMOS LA TIERRA
WWW.SAINTSEIYA-ZONE.NET

NO PERMITIRÉ QUE SE TORNE EN UN CAMPO DE BATALLA
Y A TODOS LOS QUE HABITAN EN ÉL...
SIN IMPORTAR MIS INSTINTOS DE COMBATE
SEA VÍCTIMA DE LAS LUCHAS AJENAS
SI LOS DIOSES VAN A AVANZAR COMO SOLDADOS A LA GUERRA
NO PERMITIRÉ QUE LA GENTE INOCENTE
WWW.SAINTSEIYA-ZONE.NET

WWW.SAINTSEIYA-ZONE.NET
¡DE UNA SOLA PATADA!
DESTRUYÓ EL PUENTE HACIA LAS PUERTAS DEL LABERINTO
DESDE ESTE MOMENTO NADIE DARÁ UN PASO MÁS
DEBO PROTEGER EL MUNDO QUE ESTÁ A MIS ESPALDAS

WWW.SAINTSEIYA-ZONE.NET
ENTONCES YO AVANZARÉ COMO SOLDADO PARA DETENRLOS Y ASÍ DEFEN-DERLOS A TODOS
ESTA ES UNA LUCHA ENTRE USTEDES Y YO
YA QUE ME HAN DESAFIADO, ¡NO TENGO MÁS RE-MEDIO QUE ACEP-TAR!
WWW.SAINTSEIYA-ZONE.NET

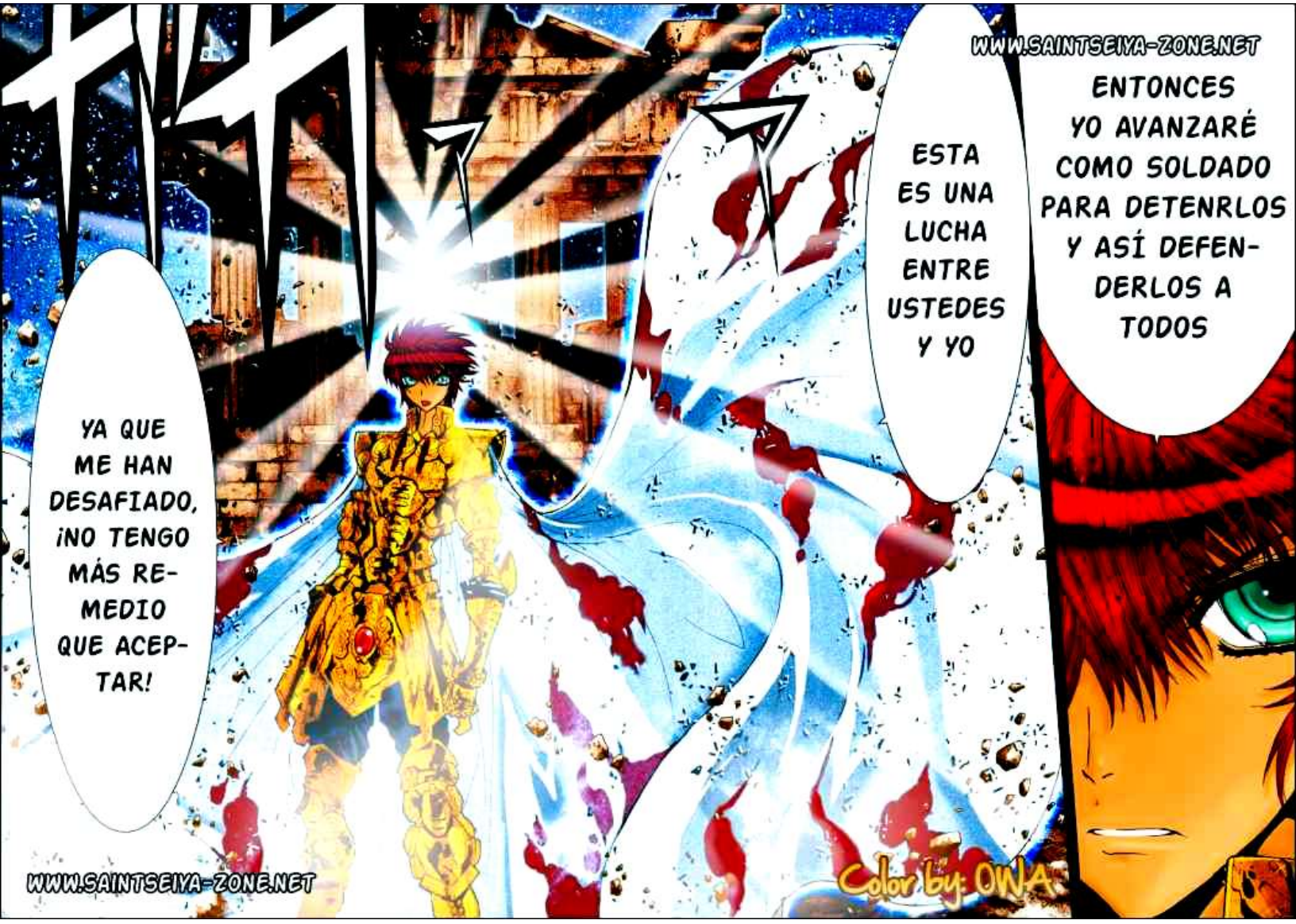
WWW.SAINTSEIYA-ZONE.NET
ENTONCES YO AVANZARÉ COMO SOLDADO PARA DETENRLOS Y ASÍ DEFEN-DERLOS A TODOS
ESTA ES UNA LUCHA ENTRE USTEDES Y YO
YA QUE ME HAN DESAFIADO, ¡NO TENGO MÁS RE-MEDIO QUE ACEP-TAR!
WWW.SAINTSEIYA-ZONE.NET
Color by: OWA

WWW.SAINTSEIYA-ZONE.NET

www.saintseiya-zone2.com

★ Edición: Shun Pisces
★ Traducción : Lykos
★ Colorado: One Winged Angel

WWW.SAINTSEIYA-ZONE.NET

MANGAS Y MANHWAS
PERÚ
Solo Recopilamos y Agrupamos Imágenes,
Para Luego Ser Convertidos A Pdf, Todo lo
Demás está hecho por los respectivos
Fansubs
@MangasEnPdf
+51979547961
Quiñones Otaku
Mangas PDF Español
@Izuku_Midoriya16