MANGAS Y MANHWAS
PERÚ
SOLO RECOPILAMOS Y AGRUPAMOS IMÁGENES, PARA LUEGO SER CONVERTIDOS A PDF, TODO LO DEMÁS ESTÁ HECHO POR LOS RESPECTIVOS FANSUBS
@MangasEnPdf
+51979547961
Quiñones Otaku
Mangas PDF Español
@Izuku_Midoriya16

WWW.SAINTSEIYA-ZONE.NET

www.saintseiya-zonev2.com

Capítulo 41: "Aquel que tiene una Fragancia"

Estos scans han sido hechos por BBK (Black Knight Saints) directamente de los tomos japoneses y limpiados /editados por el SSZone. Esperamos que nuestro trabajo sea respetado y las imágenes aquí compartidas no sean mal utilizadas

WWW.SAINTSEIYA-ZONE.NET
DIOSES
PORQUE SOMOS
DIOSES INMORTALES
CAPITULO 41: "AQUEL QUE TIENE UNA FRAGANCIA"
第41話 香気アル者
¡BAÑA A ESE SANTO Y LO BENDICE!
AUNQUE NO PAREZCA MÁS QUE UN COMBATE...
ESTO NO ES TAN SENCILLO...
UNA LUZ QUE BRILLA DESDE LA TIERRA
WWW.SAINTSEIYA-ZONE.NET

Declaracion
de la Guerra
WWW.SAINTSEIYA-ZONE.NET
¡LE ANUNCIO A LOS TITANES QUE SU EJÉRCITO SERÁ ELIMINADO!
WWW.SAINTSEIYA-ZONE.NET

WWW.SAINTSEIYA-ZONE.NET

WWW.SAINTSEIYA-ZONE.NET

WWW.SAINTSEIYA-ZONE.NET
COMO PASA EL TIEMPO, MORTAL
¡ESTE ES EL DIOS INMORTAL QUE NOS GUÍA!
EN LAS SOMBRAS INFINITAS EN LAS QUE VIVIMOS
DIOS
OSCURO
WWW.SAINTSEIYA-ZONE.NET

EN EL REGRESO DEL REY CRONOS DE LA TIERRA
¿AHORA TAMBIÉN CUBRE SU ROSTRO?
PARA QUE ÉL PUEDA RECUPERAR TODO SU PODER
VAS A MORIR
HARÁS ARDER EL COSMOS EN TU INTERIOR
Y SE LO OFRECERÁS A MI SEÑOR
ESE ES TU FINAL
ENTREGAR TU VIDA A LA OSCURIDAD
WWW.SAINTSEIYA-ZONE.NET

WWW.SAINTSEIYA-ZONE.NET
TE DOY LA BIENVENIDA
AL MUNDO DE LA OSCURIDAD INFINITA
NUESTRO HOGAR
PARECE QUE TE HAS VUELTO DE UTILIDAD PARA NOSOTROS
TU ARROGANCIA NO ME MERMA
PERO NO ES IMPORTANTE
¿CREES QUE PODRÁS DETENERNOS TÚ SOLO?

WWW.SAINTSEIYA-ZONE.NET
DE LA MISMA MANERA QUE TU PROTEGES A ATHENA Y A LA TIERRA...
NOSOTROS PROTEGEMOS A NUESTRO REY CRONOS
MATERIALIZAR UNA GIGANTESCA ESPADA
Y TAMBIÉN A AQUELLOS QUE NOS FUERON FIELES AÚN EN LA OSCURIDAD...
¡ACABA DE...!
WWW.SAINTSEIYA-ZONE.NET

WWW.SAINTSEIYA-ZONE.NET

¿QUÉ ES EL BIEN O EL MAL?

¿QUÉ ES LA JUSTICIA?

... TIENE UN PODER TEMIBLE!

SE HAN DESCARTADO TANTAS COSAS

DESDE LA ERA MITOLÓGICA

WWW.SAINTSEIYA-ZONE.NET

¡SU FUERZA ES AHORA MONUMENTAL!

¡ESA ESPADA GIGANTE...

NO SOLO LOS MORTALES PROTEGEN

A QUIENES CONSIDERAN IMPORTANTES

ES NUESTRO DEBER MOLDEAR SU FUTURO

LA ARROGANCIA DEL MORTAL HA SOBREPASADO LA DE LOS DIOSES
¿NO ES ESO "EL MAL"?
IGNORARON EL SUFRIMIENTO DE AQUELLOS QUIENES CAYERON EN LA OSCURIDAD
MORTALES Y DIOSES POR IGUAL
PRIVÁNDOLOS DEL FUTURO QUE SE MERECEN
WWW.SAINTSEIYA-ZONE.NET
WWW.SAINTSEIYA-ZONE.NET

WWW.SAINTSEIYA-ZONE.NET
Gurthang
[Vortex de]
Y SUFRIRÁN EL CASTIGO DIVINO
Vortex
Gurthang
[Gurthang]
Vortex
WWW.SAINTSEIYA-ZONE.NET

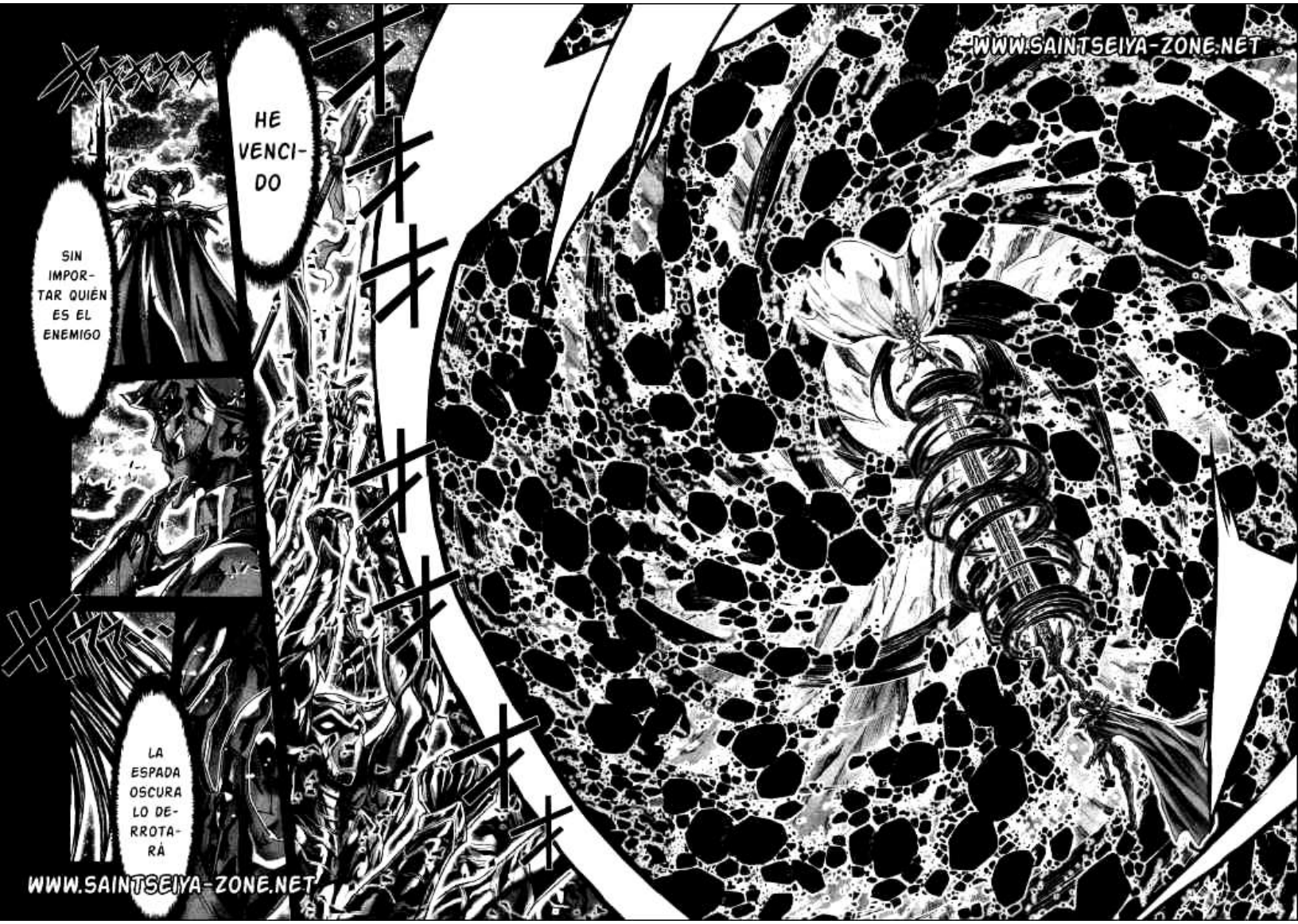
HE VENCIDO
SIN IMPORTAR QUIÉN ES EL ENEMIGO
LA ESPADA OSCURA LO DERROTARÁ
WWW.SAINTSEIYA-ZONE.NET
WWW.SAINTSEIYA-ZONE.NET

WWW.SAINTSEIYA-ZONE.NET
SOY AQUEL DIGNO DE BLANDIR LA ESPADA GIGANTE DE LOS DIOSES
YO, HYPERIÓN DEL ÉBANO
NO HAY POR QUÉ TEMER, SANTOS
MIENTRAS EXISTA ÁLGUIEN QUIÉN BLANDA LA JUSTICIA
PODEMOS ESTAR SEGUROS
DE QUE CREAREMOS NUESTRO MUNDO
WWW.SAINTSEIYA-ZONE.NET

SI LUCHAR POR EL FUTURO ES JUSTICIA, ENTONCES...
NO SOY NADIE PARA PODER DEFINIR QUÉ ES EL BIEN Y EL MAL
¿¡AÚN ASÍ PUEDE PONERSE DE PIE!?
¡RECIBIÓ DE LLENO EL GOLPE DEL SEÑOR HYPERIÓN!
WWW.SAINTSEIYA-ZONE.NET

WWW.SAINTSEIYA-ZONE.NET
EL COSMOS QUE ARDE EN NUESTRO INTERIOR TAMBIÉN ES JUSTICIA
¡LUCHEN SIN TEMOR ALGUNO MIS VALIENTES GUERREROS!
PUES AÚN SI PERECEN, SUS ALMAS NO CAERÁN EN LA OSCURIDAD
PUES SON VALIENTES GUERREROS QUE LUCHAN POR EL FUTURO
MUCHOS DIOSES LES FAVORECERÁN
Y DE TODOS ELLOS, YO SÓLO SOY EL PRIMERO

LAS GUERRAS SE DAN PRECISAMENTE PORQUE AMBOS LADOS LUCHAN POR SU JUSTICIA
¡NO HAGAS LUCHAR A TU GENTE, NADIE NACE DESEANDO LA GUERRA!
¡EN ESE CASO!
SI DECIDEN DETENER ESTA LUCHA YO INTERCEDERÉ POR USTEDES EN LA TIERRA
WWW.SAINTSEIYA-ZONE.NET

WWW.SAINTSEIYA-ZONE.NET
SEGUIRÉ CON LO QUE CREO
¡NO VOY A PERMITIR...
SIN IMPORTAR LA RAZÓN
EN NUESTRO BANDO
TAMBIÉN HAY JÓVENES
--- QUE DESTRUYAN EL FUTURO DE UNA JOVENCITA!

LLEGA A NUESTRO HOGAR, EL LABERINTO DEL TIEMPO
NO DUDO QUE SEA TU DESTINO...
SÍGUEME Y CONOCE A MI SEÑOR
AUNQUE ENCONTRARÁS MUCHAS DIFICULTADES EN TU CAMINO
DETENER ESTA LUCHA...
SALVAR A LA JOVEN Y PROTEGER A TU DIOSA...
WWW.SAINTSEIYA-ZONE.NET

WWW.SAINTSEIYA-ZONE.NET
¡NO TENEMOS QUE SER ENEMIGOS!
¡TRANSMITIRÉ SU SUFRIMIENTO Y SU ESPERANZA PARA ASÍ ABRIR UN CAMINO PARA CONVIVIR EN PAZ!
AHH !!
SI REALMENTE DESEAS MI CONFIANZA
PERO MUY INGENUO
INSPIRADOR SIN DUDA...

PERO NUESTRA ESCENCIA ES MUY SUPERIOR A ESO
TU COSMOS SE ENORGULLECE DE SER UN SANTO DE ATHENA
PORQUE TENEMOS EL ORGULLO DE LLAMARNOS "DIOSES"
NINGUNO ME MIRA DIRECTAMENTE PORQUE ASÍ SE RESPETA UN DIOS
!!! ...
OBSERVA COMO ESTAN DE RODILLAS Y BAJAN SU VISTA
Y NO PERDER EL RESPETO DE NUESTRA GENTE
NO TEMER A NADA Y CUMPLIR CON LOS DEBERES DIVINOS
WWW.SAINTSEIYA-ZONE.NET

WWW.SAINTSEIYA-ZONE.NET
¿REALMENTE CREES PODER LOGRARLO?
POR SUPUESTO
Y CON TU CUERPO EN ESAS CONDICIONES
PORQUE YO SOY UN SANTO DE ATHENA

WWW.SAINTSEIYA-ZONE.NET
PERO TÚ DESCONOCES LO QUE ES EL RESPETO ANTE UN DIOS
ASÍ QUE TE LO ENSEÑARÉ POR LA FUERZA
¿AÚN DESPUÉS DE SEMEJANTE ATAQUE SE PUEDE MANTENER EN PIE?
NO TE TENGO MIEDO
PERO ME RECUERDAS AL TEMOR QUE HE SENTIDO
WWW.SAINTSEIYA-ZONE.NET

WWW.SAINTSEIYA-ZONE.NET
TEMOR DE PERDER A ALGUIEN IMPORTANTE
POR ESO, PARA NO SUFRIRLA OTRA VEZ ME VUELVO MÁS FUERTE
UNA TRISTEZA QUE CONOZCO MUY BIEN
WWW.SAINTSEIYA-ZONE.NET

WWW.SAINTSEIYA-ZONE.NET

WWW.SAINTSEIYA-ZONE.NET

¿¡QUÉ DEMONIOS!?
¿¡ACASO SON ESPINAS!?
WWW.SAINTSEIYA-ZONE.NET
WWW.SAINTSEIYA-ZONE.NET

WWW.SAINTSEIYA-ZONE.NET
撩 りょう
Colores
乱 らん
Deslumbrantes
LAS HERMOSAS ROSAS BLANCAS PERFUMARÁN ESTE MUNDO OSCURO
¡QUÉ BELLEZA TAN DESLUMBRANTE LA DE ESTE HOMBRE!
TINTES GRISES Y OSCUROS, ¡QUE MUNDO TAN TRISTE!
WWW.SAINTSEIYA-ZONE.NET
Color by: Shun Piscis

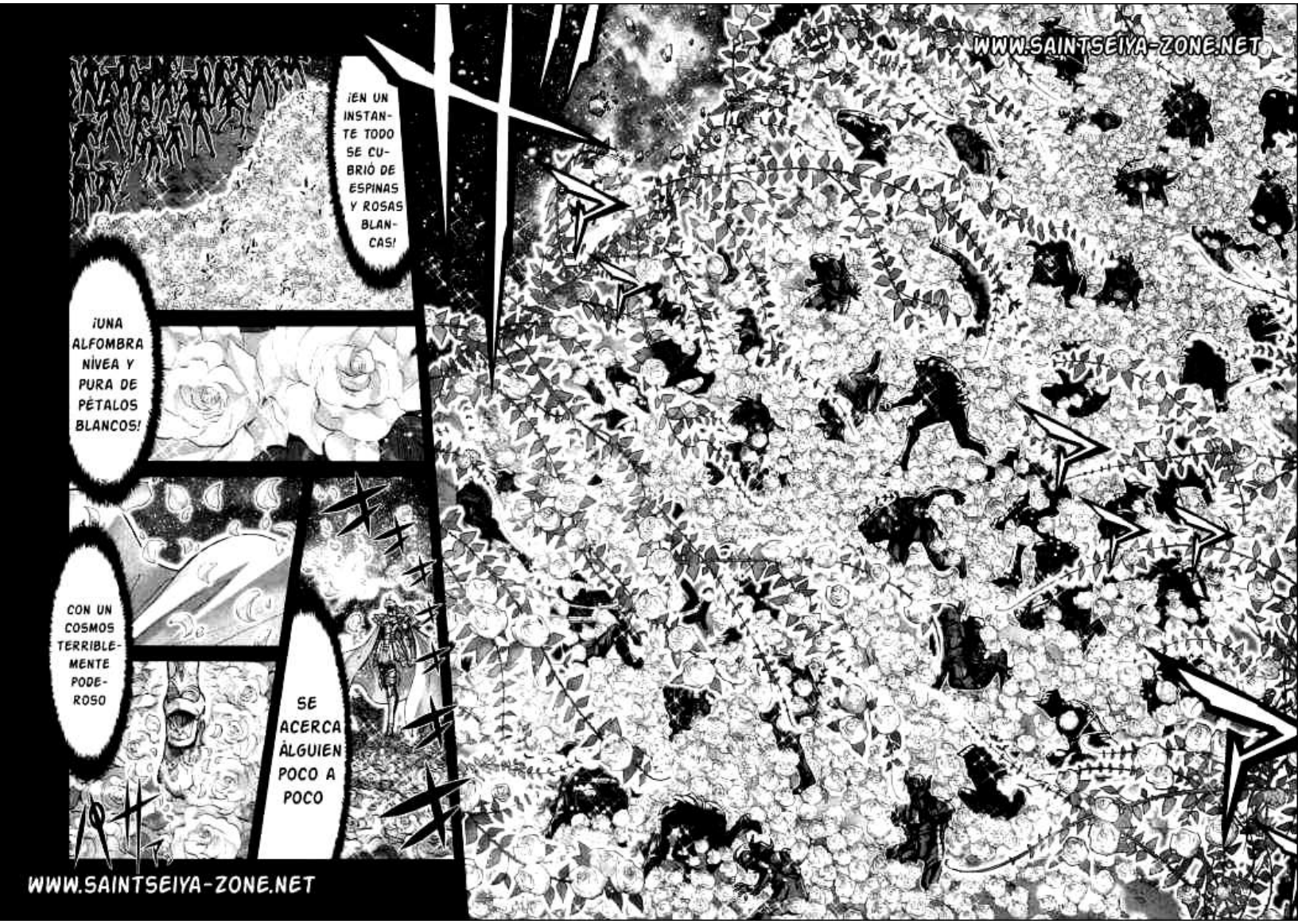
¡EN UN INSTANTE TODO SE CUBRIÓ DE ESPINAS Y ROSAS BLANCAS!
¡UNA ALFOMBRA NÍVEA Y PURA DE PÉTALOS BLANCOS!
CON UN COSMOS TERRIBLEMENTE PODEROSO
SE ACERCA ÁLGUIEN POCO A POCO
WWW.SAINTSEIYA-ZONE.NET
WWW.SAINTSEIYA-ZONE.NET

WWW.SAINTSEIYA-ZONE.NET
療 りょう
Colores
LAS HERMOSAS ROSAS BLANCAS PERFUMARÁN ESTE MUNDO OSCURO
¡QUÉ BELLEZA TAN DESLUMBRANTE LA DE ESTE HOMBRE!
TINTES GRISES Y OSCUROS, ¡QUE MUNDO TAN TRISTE!
眩 らん
Deslumbrantes
WWW.SAINTSEIYA-ZONE.NET

www.saintseiya-zonev2.com

Edición: Shun Piscis
Traducción : Lykes
Coloreado: Shun Piscis

El hombre más hermoso
hace acto de presencia
en el campo de batalla

WWW.SAINTSEIYA-ZONE.NET

WWW.SAINTSEIYA-ZONE.NET

WWW.SAINTSEIYA-ZONE.NET

www.saintseiya-zonev2.com

Capítulo 40: "Aquel que crea el camino a la Victoria"

Estos scans han sido hechos por BBK (Black Knight Saints) directamente de los tomos japoneses y limpiados /editados por el SSZone. Esperamos que nuestro trabajo sea respetado y las imágenes aquí compartidas no sean mal utilizadas

WWW.SAINTSEIYA-ZONE.NET
¡EL BRILLO DEL COSMOS Y LA DESLUMBRANTE BELLEZA...
...QUE EMANAN DE ESTE HOMBRE!
VAMOS A DAR INICIO
PARA AQUELLOS QUE VIVEN EN LA OSCURIDAD
UN BLANCO TAN PURO LOS DESLUMBRA CON GRAN FACILIDAD
!?
EN ESE CASO...
LO TEÑIREMOS DE UN COLOR MÁS APROPIADO
CAPITULO 42: "AQUEL QUE CREA EL CAMINO A LA VICTORIA"
G 第42話 勝利ノ道ヲ生ム者
WWW.SAINTSEIYA-ZONE.NET

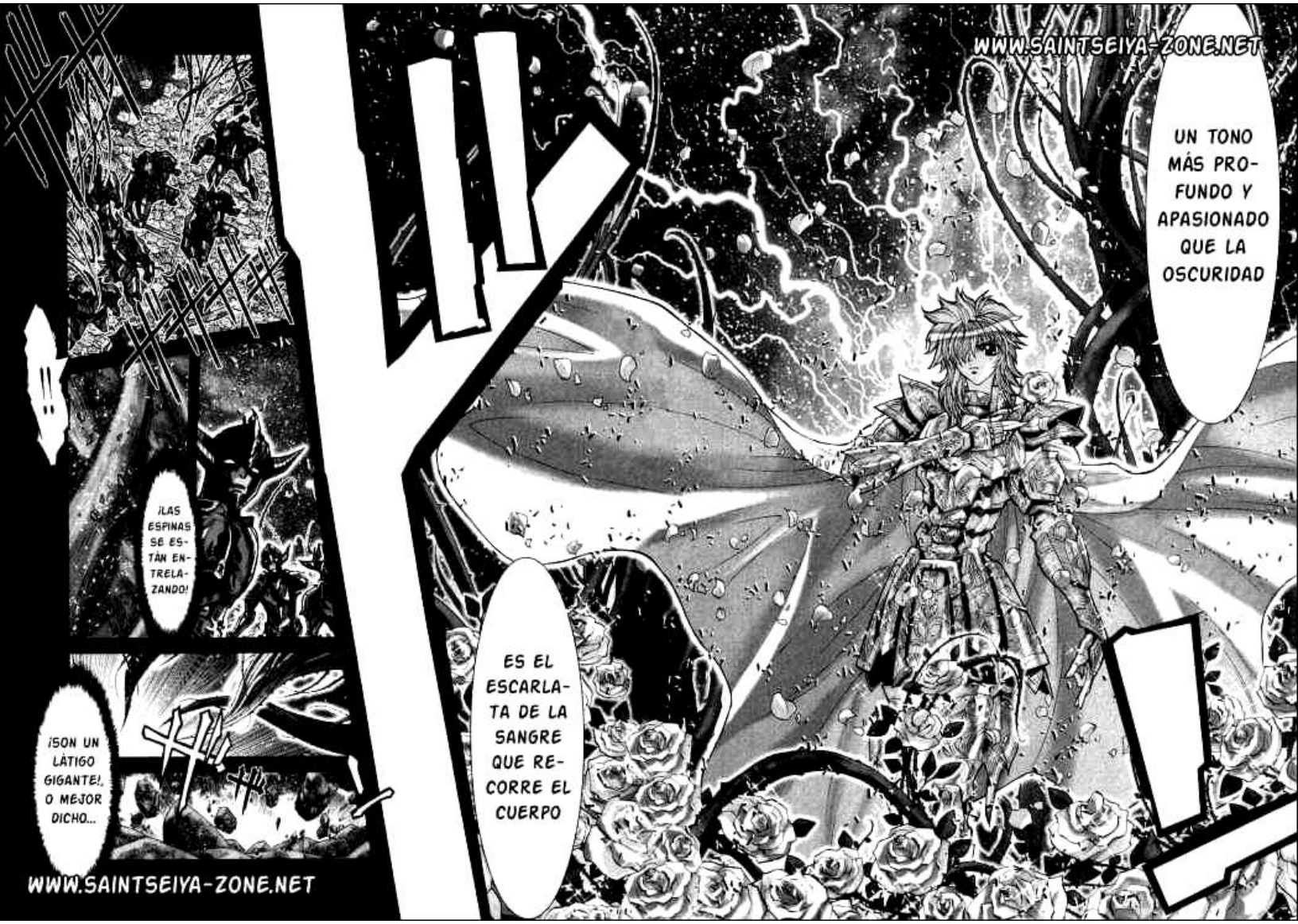
WWW.SAINTSEIYA-ZONE.NET
UN TONO MÁS PROFUNDO Y APASIONADO QUE LA OSCURIDAD
ES EL ESCARLATA DE LA SANGRE QUE RECORRE EL CUERPO
!!
¡LAS ESPINAS SE ESTÁN ENTRELAZANDO!
¡SON UN LÁTIGO GIGANTE!, O MEJOR DICHO...
WWW.SAINTSEIYA-ZONE.NET

¡HAN FORMADO UNA GRAN ESPADA!
WWW.SAINTSEIYA-ZONE.NET
WWW.SAINTSEIYA-ZONE.NET

WWW.SAINTSEIYA-ZONE.NET
WWW.SAINTSEIYA-ZONE.NET

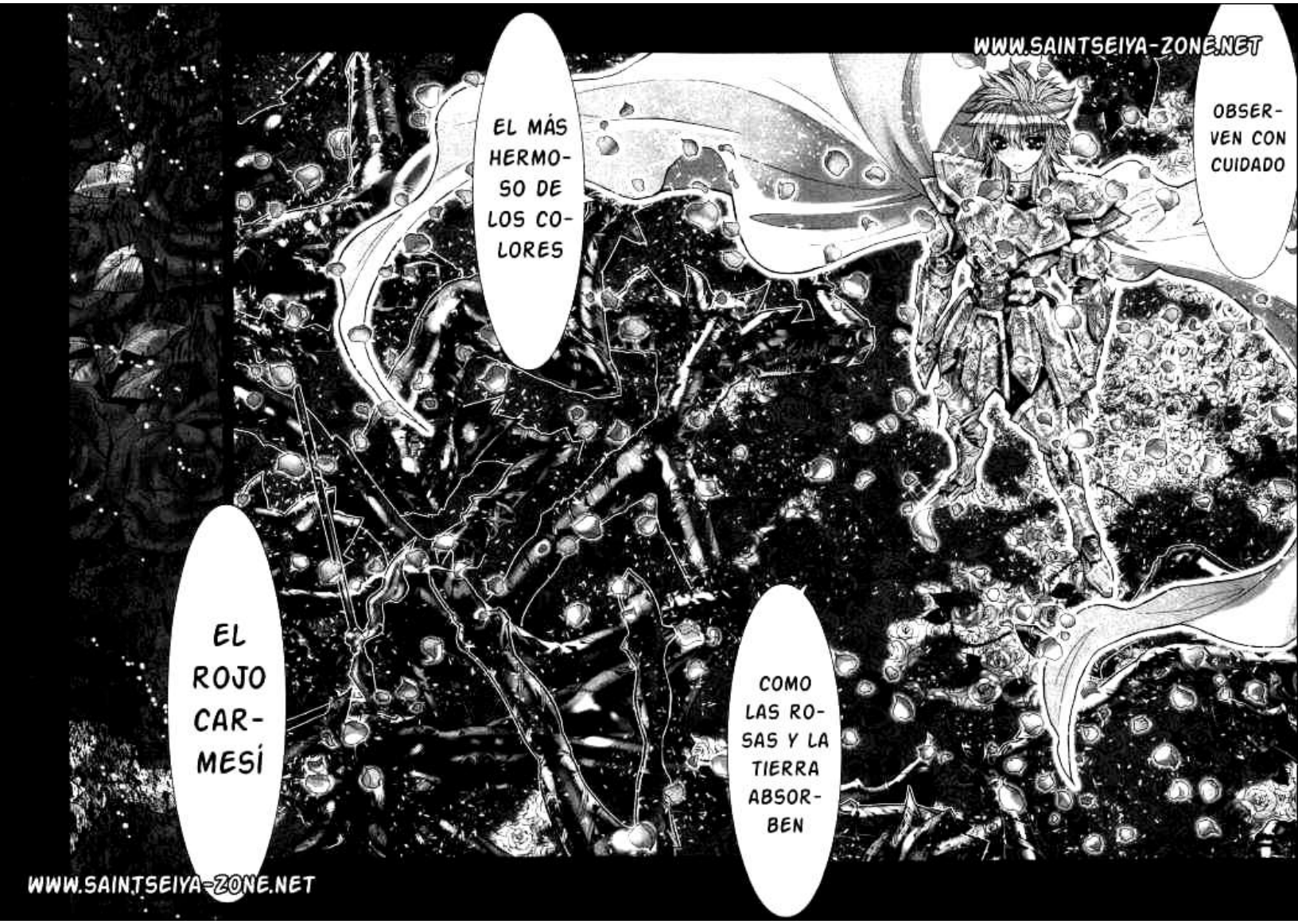

WWW.SAINTSEIYA-ZONE.NET
WWW.SAINTSEIYA-ZONE.NET

WWW.SAINTSEIYA-ZONE.NET

WWW.SAINTSEIYA-ZONE.NET

WWW.SAINTSEIYA-ZONE.NET
PERMÍTANME TOMARLA POR LA FUERZA
ES NECESARIA MUCHA MÁS SANGRE, ASÍ QUE LES IMPLORO
SIN EMBARGO, NO ES SUFICIENTE PARA TEÑIR TODAS LAS ROSAS BLANCAS
[Color by Lykes]
WWW.SAINTSEIYA-ZONE.NET

¡SUFICIENTE!
¡SE HAN DETENIDO!
¡HAN PERDIDO EL DESEO DE SEGUIR LUCHANDO! NO HAY NECESIDAD DE MATARLOS
WWW.SAINTSEIYA-ZONE.NET

WWW.SAINTSEIYA-ZONE.NET
EMBRUJADOS POR EL PERFUME DE LAS ROSAS
MIEDO
ESTE HOMBRE, ...SU HERMOSURA...
ME OFRECERÁN SUS VIDAS POR VOLUNTAD PROPIA
NO SON MÁS QUE UNA DISTRACCIÓN QUE ESCONDE LA REAL SENSACIÓN QUE TRANSMITE...

SI ERES UN SANTO QUE PROTEGE A AQUELLOS QUE AMA DEBERÍAS SER UN POCO MÁS REALISTA
AQUELLOS QUE CREEN QUE SÓLO EL HUMANISMO ES NECESARIO PARA OBTENER LA VICTORIA SON INGÉNUOS
ESTA ES UNA GUERRA, Y COMO GUERRERO QUE SOY HE VENIDO A LUCHAR
Y AHORA VIENES Y TE INTERPONES A MI MISIÓN
ME FUE ENCOMENDADA POR EL PATRIARCA PARA PROTEGER AL MUNDO
MI MISIÓN ES GENERAR UNA GIGANTESCA TRAMPA DE ESPINAS FRENTE A LAS PUERTAS DEL TIEMPO
TRATANDO DE SALVAR A SIMPLES SIRVIENTES DEL ENEMIGO
WWW.SAINTSEIYA-ZONE.NET

WWW.SAINTSEIYA-ZONE.NET
AH!!!
SER INGÉNUO UNA VEZ NO IMPLICA
SER INGÉNUO POR SIEMPRE
ESA FUERZA QUE TIENE TU COSMOS, NO ES SOLO TUYA, LEO
ES UN DON DIVINO DESTINADO A PROTEGER AL MUNDO

AIORIA, CON IDEALES NO SE GANA UNA GUERRA
Y SÓLO QUIENES TENGAN ESA FUERZA DEBEN SER LLAMADOS SANTOS
LA VERDADERA FUERZA ES AQUELLA QUE LAS PUEDE PROTEGER A TODAS
¿QUÉ DEMONIOS?
!?
WWW.SAINTSEIYA-ZONE.NET

WWW.SAINTSEIYA-ZONE.NET
NO... YO, NO...
ENTRE ELLOS Y LA PAZ EN LA TIERRA ES FACIL ELEGIR LO CORRECTO
SOLO SON UN ESTORBO EN MI MISIÓN
LA VIDA DE LYTHOS, LA DE ESOS SOLDADOS, Y LA TUYA, TODAS SON VALIOSAS EN LA MISMA MEDIDA
¡ME ES IMPOSIBLE ELEGIR AFRODITA!

WWW.SAINTSEIYA-ZONE.NET
WWW.SAINTSEIYA-ZONE.NET

WWW.SAINTSEIYA-ZONE.NET
Mazo de Luz
¿QUÉ ES EL BRILLO CARMÍN DE ESE MAZO?
!!!
LAS ONDAS DE LUZ RECORREN MI CUERPO
¡Y LO DESPE-DAZAN!
Destroza todo
¿¡UN GIGAN-TE!?
!!!
WWW.SAINTSEIYA-ZONE.NET

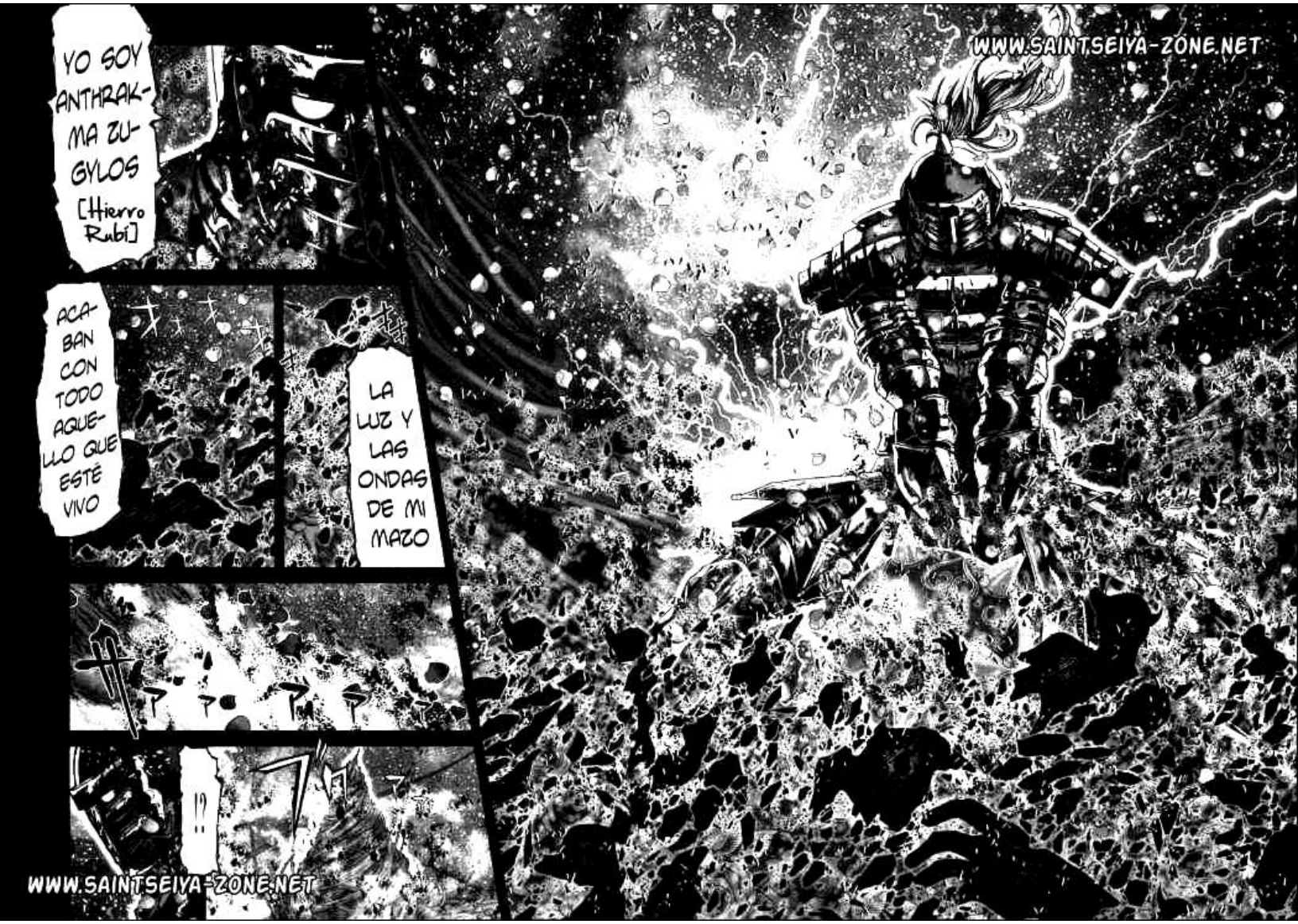
YO SOY ANTHRAKMA ZUGYLOS [Hierro Rubí]
ACABAN CON TODO AQUELLO QUE ESTÉ VIVO
LA LUZ Y LAS ONDAS DE MI MAZO
!?
WWW.SAINTSEIYA-ZONE.NET
WWW.SAINTSEIYA-ZONE.NET

WWW.SAINTSEIYA-ZONE.NET
MIS HERMOSAS ROSAS Y YO SEGUIMOS VIVOS Y DESLUMBRANTES COMO SIEMPRE
NO LO PARECE, PORQUE A PESAR DE QUE ESOS HOMBRES PERECIERON
¿ACABA CON TODO, AQUELLO QUE VIVE, HAS DICHO?
WWW.SAINTSEIYA-ZONE.NET

PORQUE UNA GRAN BELLEZA GENERA UN COSMOS INMENSO
MI GRAN FUERZA ES RESULTADO DE LA UNIÓN DE LO EXTERIOR CON LO INTERIOR
UN PODER QUE, COMO DIJE, SOLO PUEDE SER GENERADO POR LA BELLEZA PERFECTA
¡QUÉ IDIOTECES DICES!
¡POR ESO TE APLASTARÉ!
¡NO VEO TU BELLEZA PORQUE ERES TAN PEQUEÑO QUE APENAS TE PUEDO APRECIAR!
WWW.SAINTSEIYA-ZONE.NET

WWW.SAINTSEIYA-ZONE.NET
SUENAS CONFIADO
PERMÍTEME EMBELLECERLO CON EL FILO DE MIS ROSAS
ESE MAZO ES UN ARMA TAN REPUGNANTE, NO PUEDO NI MIRARLO
UNA EXISTENCIA TAN INFERIOR COMO TU SOLO ME CAUSA GRACIA
¿QUÉ DIABLOS HAS DICHO?
¿ACASO NO LO ENTIENDES?

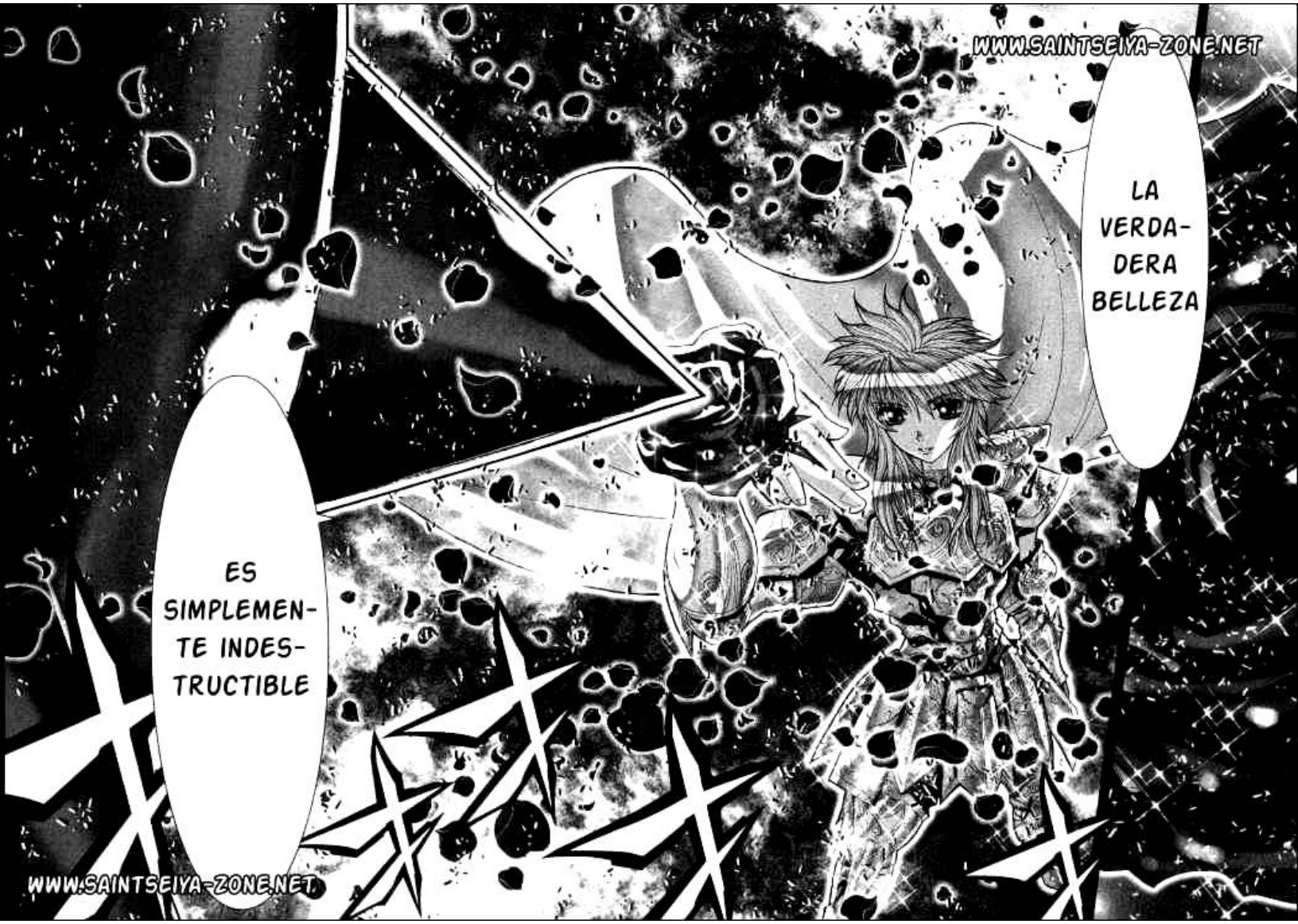
WWW.SAINTSEIYA-ZONE.NET
LA VERDA-DERA BELLEZA
ES SIMPLEMEN-TE INDES-TRUCTIBLE
WWW.SAINTSEIYA-ZONE.NET

¡¿Y DE PASO REGRESA MI GOLPE?!
LAS ROSAS NEGRAS REPRESENTAN
EL INFORTUNIO, LA MUERTE
Y LA DESTRUCCIÓN DE TODO AQUELLO QUE TOCAN CON SUS ESPINAS
DE ENTRE SUS PÉTALOS FÚNEBRES
NACEN VORÁCES PIRAÑAS QUE TODO LO CONSUMEN...
WWW.SAINTSEIYA-ZONE.NET
¿¡CON SOLO UNA ROSA!?
¡DETUVO MI GIGANTESCO MAZO...!
WWW.SAINTSEIYA-ZONE.NET

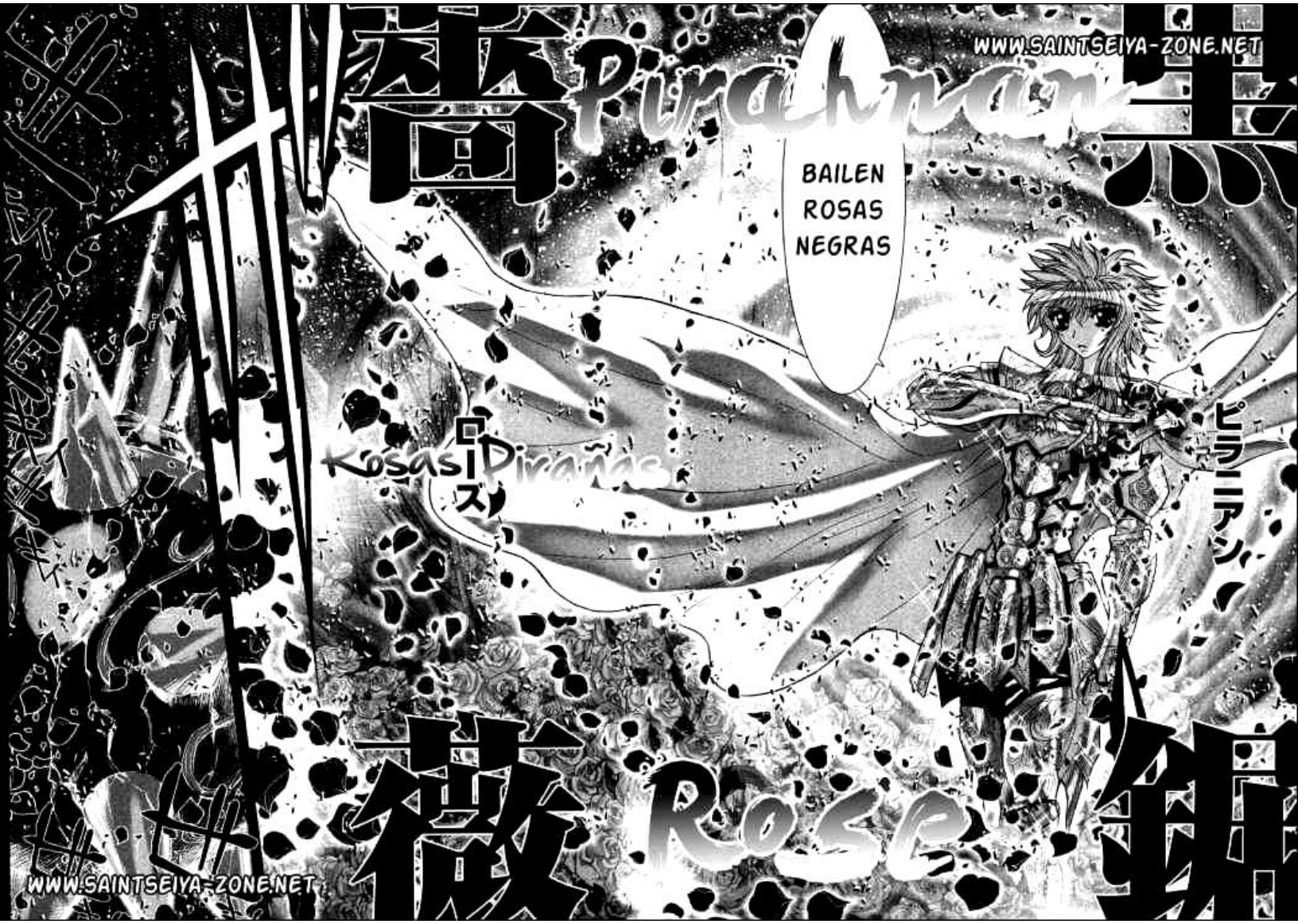
WWW.SAINTSEIYA-ZONE.NET
Piranhan
BAILEN ROSAS NEGRAS
Rosas Piranas
ピラニアン
Rose
WWW.SAINTSEIYA-ZONE.NET

薔 Piranhan 薇
WWW.SAINTSEIYA-ZONE.NET
BAILEN
ROSAS
NEGRAS
Rosas ローズ Piranas
ピラニアン
薇 Rose 鉢
Color by: Shun Piscis
WWW.SAINTSEIYA-ZONE.NET

¿ACASO LAS ROSAS HAN...?
!!!
¿¡DEVORADO MI MAZO!?
ズズズズズ
WWW.SAINTSEIYA-ZONE.NET
WWW.SAINTSEIYA-ZONE.NET

WWW.SAINTSEIYA-ZONE.NET

WWW.SAINTSEIYA-ZONE.NET

¡
CIERRA LA BOCA Y COMIENZA A CAMINAR
¿AFRODITA TU... ME CUBRIRÁS?
YO ME ENCARGARÉ DE ENVIARLO AL TÁRTARO
¡PERO QUE IDEA TAN ESTÚPIDA!
AH... VAS A DEFENDER A TU COMPAÑERO
TAL VEZ SEAN TONTERÍAS, PERO...
¿PIENSAN VENCER A LOS DIOSES CON ESAS TONTERIAS?
WWW.SAINTSEIYA-ZONE.NET

WWW.SAINTSEIYA-ZONE.NET
ASÍ QUE CONTINÚA ADELANTE
ME ABURRE ENORMEMENTE VERTE LA CARA
¿QUÉ DICES?
ASÍ QUE QUEDARSE A CHARLAR NO ES PERTINENTE
EL PLAN CONSISTÍA EN COLOCAR TRAMPAS PARA LOS GIGANTES
Y AL MISMO TIEMPO ATACARLOS PRIMERO
PERO TUS IMPULSOS LO ARRUINARON TODO

WWW.SAINTSEIYA-ZONE.NET
QUE LOS GUÍA HACIA LA MUERTE MÁS HERMOSA
ADEMÁS DE UN DULCE AROMA
AÚN CUANDO LAS ROSAS TIENEN ESPINAS QUE LASTIMAN A LAS PERSONAS
POSEEN COLORES VIVOS Y BRILLANTES
¿CONTINUARÁ? ...

WWW.SAINTSEIYA-ZONE.NET

www.saintseiya-zonev2.com

Edición: Shun Piscis
Traducción : Lykes
Coloreado: Lykes / Shun Piscis

FIN

¿Continuará?...

WWW.SAINTSEIYA-ZONE.NET

大海洋神
ポントスの思惑とは!?
刻ノ迷宮に突入したアイオリアを待ち受けていたのは、大海洋神・ポントス！その
あまりに絶対的な力の前に黄金聖闘士の闘いは通用するのであろうか……!?
ブラッディーローズ
ヒッポカムポロス
黒夢（ヒプノス）アフロディーテ推参！
聖闘士
EPISODE.G
WWW.SAINTSEIYA-ZONE.NET

WWW.SAINTSEIYA-ZONE.NET
小宇宙（コスモ）を叩き込め!!
次巻予告

Episodio G

Cap 43: El ser elegido por los dioses

Creditos:

- RVD
- Buckler
- EACO

Basado en la traducción de IVREA

Cap 43 El ser elegido por los dioses
Cuántas caras posees?
Cuantas mentiras hay debajo de esa mascara ...
A pesar de ser un títere, si te vistes con los atuendos papales, piensas poder engañar a todos ...
SAINT SEIYA YOUR/ EMER

SAINT SEIYA YOURS EVER
Quien se supone que debería estar bajo tu mando
El Santo de Oro de Leo, Aiolia
Dicen que se ha metido en el Laberinto de Cronos
Tuve que tenderle "la trampa de las rosas"
Parece que está decidido a pelear.
Desde un comienzo la idea era que Aiolia fuera
Me disculpo por este súbito cambio de planes.
Dejara correr su sangre, sus lágrimas e hiciera arder su Cosmo
Entonces, con las llamas que saldrían de dentro suyo
Su cuerpo se consumiría completamente, se supone que eso era todo
Quisiera que lo tomara como que el movimiento del destino de las estrellas ha llegado.
Pero es muy temprano
Demasiado.
!?
Ahora no se supone que pelee.
Si sigue peleando así... al final se enterará

Enseñar que la existencia humana es algo muy corto
Así es... lo mismo en todas las eras
Es la voluntad de los dioses.

Nunca podría vencer a un dios
De que un humano
Un dios poderoso
Ya que soy un dios
Parece que voy a tener que enseñarle eso
SAINT SEIYA YOURS EVER

ES UN DERECHO DE LOS DIOSES
Y ENSEÑARLES A LOS HUMANOS LA DESESPERACION
SAINT SEIYA YOUR'S EVER

¡¡ No lo voy a permitir!!
No vas a ir a ninguna parte!!
No puedo desperdiciar tiempo acá!!
Voy a pasar!!

¡LITHOS!
Te voy a salvar!!!
¡Ahora voy espérame!

ESPI-
NAS
!!!
SAINT SEIYA YOUHU EMER

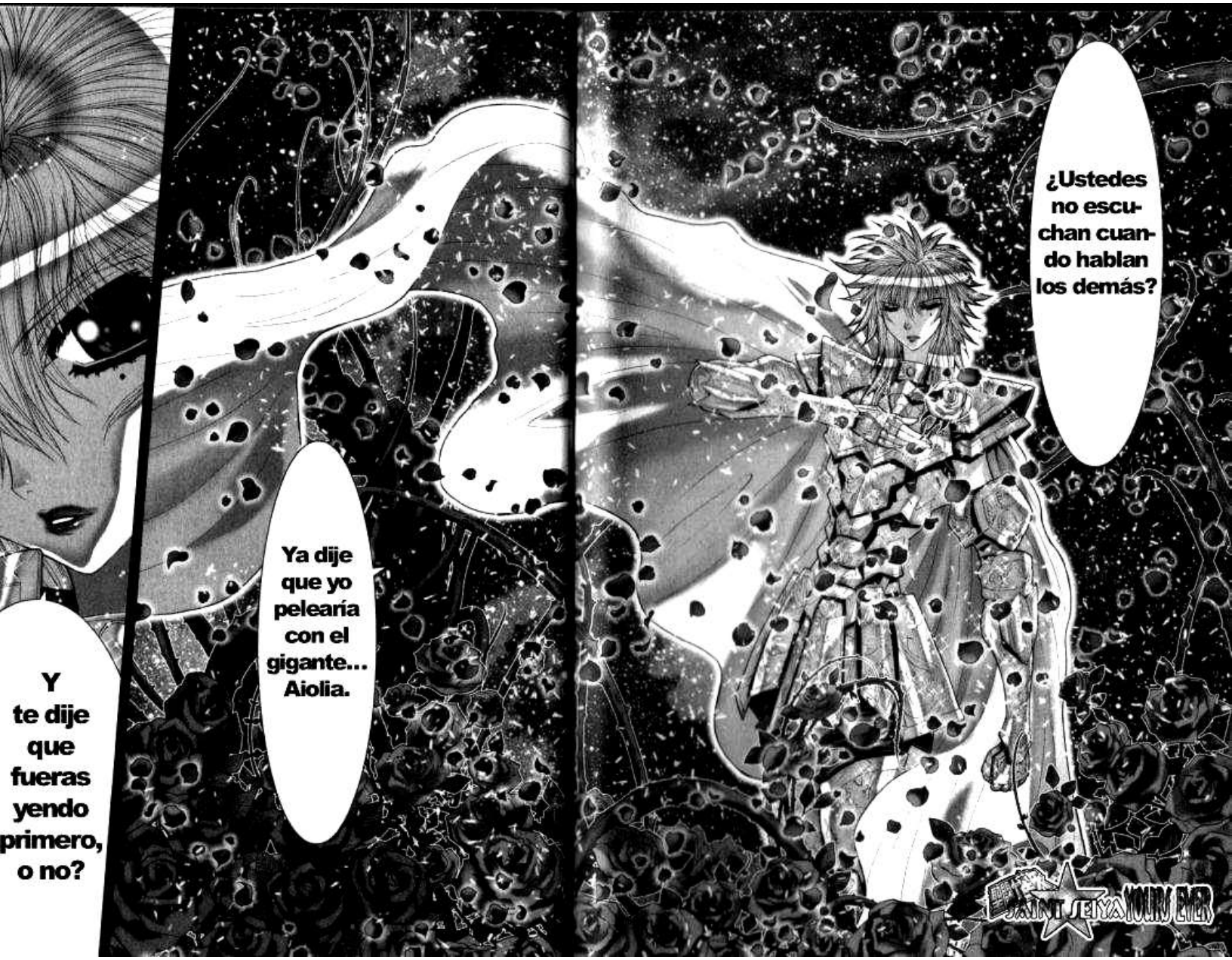
¿Ustedes no escuchan cuando hablan los demás?
Ya dije que yo pelearía con el gigante... Aiolia.
Y te dije que fueras yendo primero, o no?
SAINT SEIYA YOUHU EMER

Las espinas trepan por su cuerpo, lo apretan...
Y lo sujetan contra el suelo!!!
Ya basta de oponer resistencia
Un poco de silencio por favor ...
WOAAAAAA !!!!

¡¿Qué le pasa a este tipo?!
Hagas silencio
Nunca hable demasiado con él, tampoco se como es como persona
ÉL... no solo su cuerpo sino que su cara tambien, todo da una imagen de ..
Te estoy diciendo que...

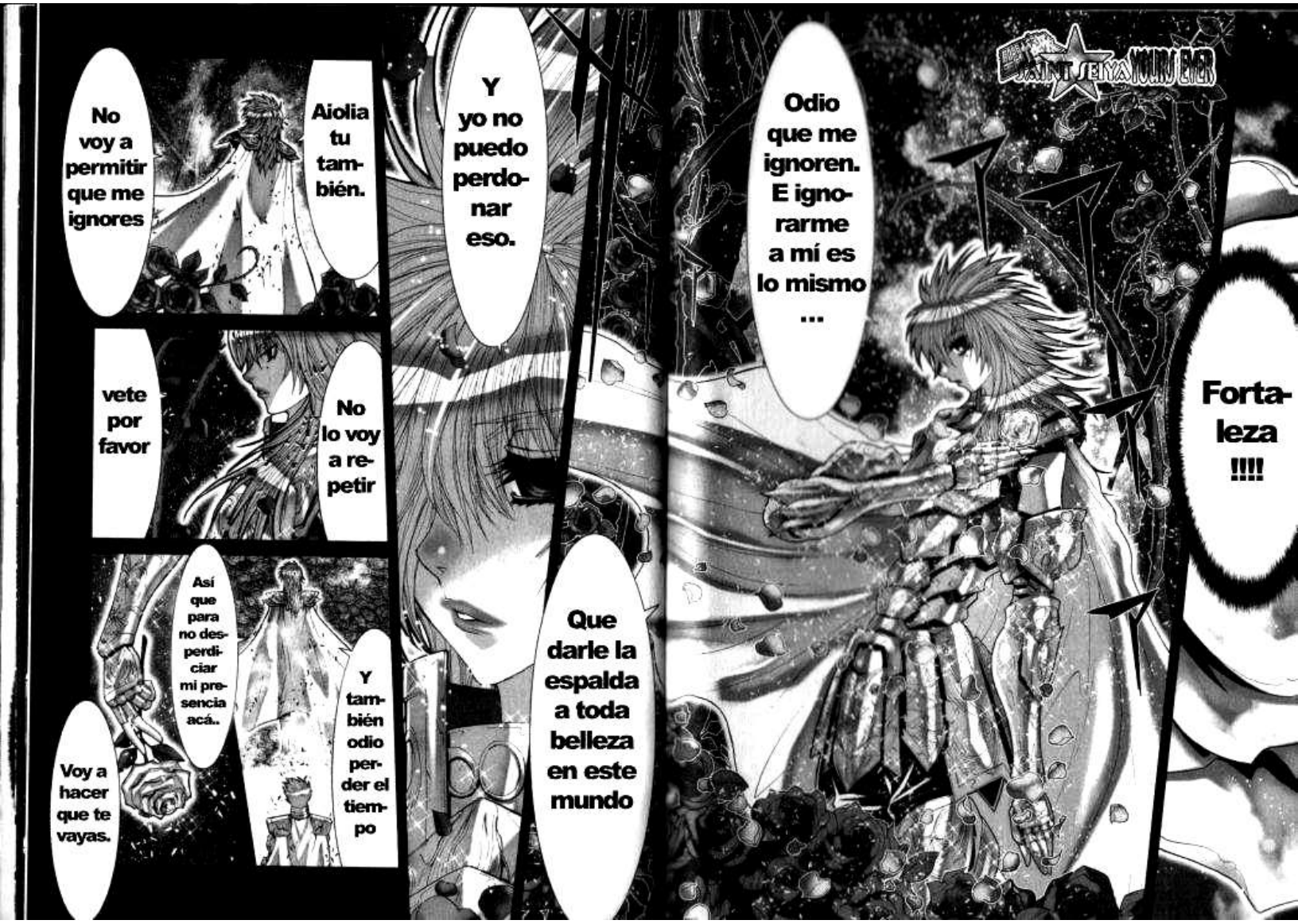
SAINT SEIYA YOUNG EVER
Odio que me ignoren. E ignorarme a mí es lo mismo ...
Fortaleza !!!!
Y yo no puedo perdonar eso.
Que darle la espalda a toda belleza en este mundo
No voy a permitir que me ignores
Aiolia tu también.
vete por favor
No lo voy a repetir
Así que para no desperdiciar mi presencia acá..
Y también odio perder el tiempo
Voy a hacer que te vayas.

Eso también es hermoso.
¡!?
Un Cosmo !!!

SAINT SEIYA YOURS FOREVER
Vamos, pisa el camino de rosas que hice.
Tal vez esto también estaba en los cálculos de Athena
Y sigue avanzando
Cuando uno actúa en base a lo que cree
Por más que aparente ser algo ingenuo...

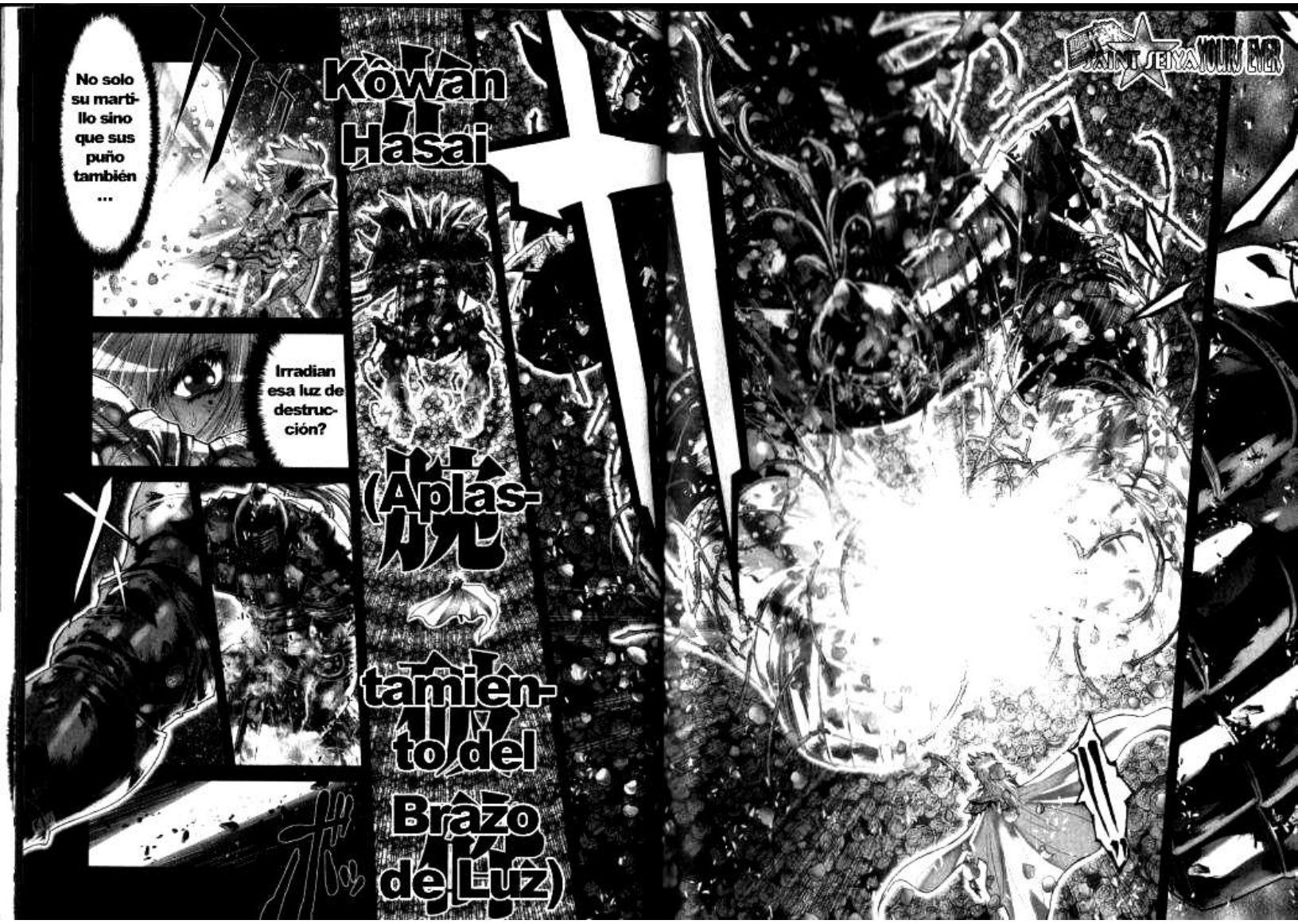
SAINT SEIYA NOUVELLE
No solo su martillo sino que sus puño también ...
Irradian esa luz de destrucción?
Kôwan Hasai
(Aplastamiento del Brazo de Luz)

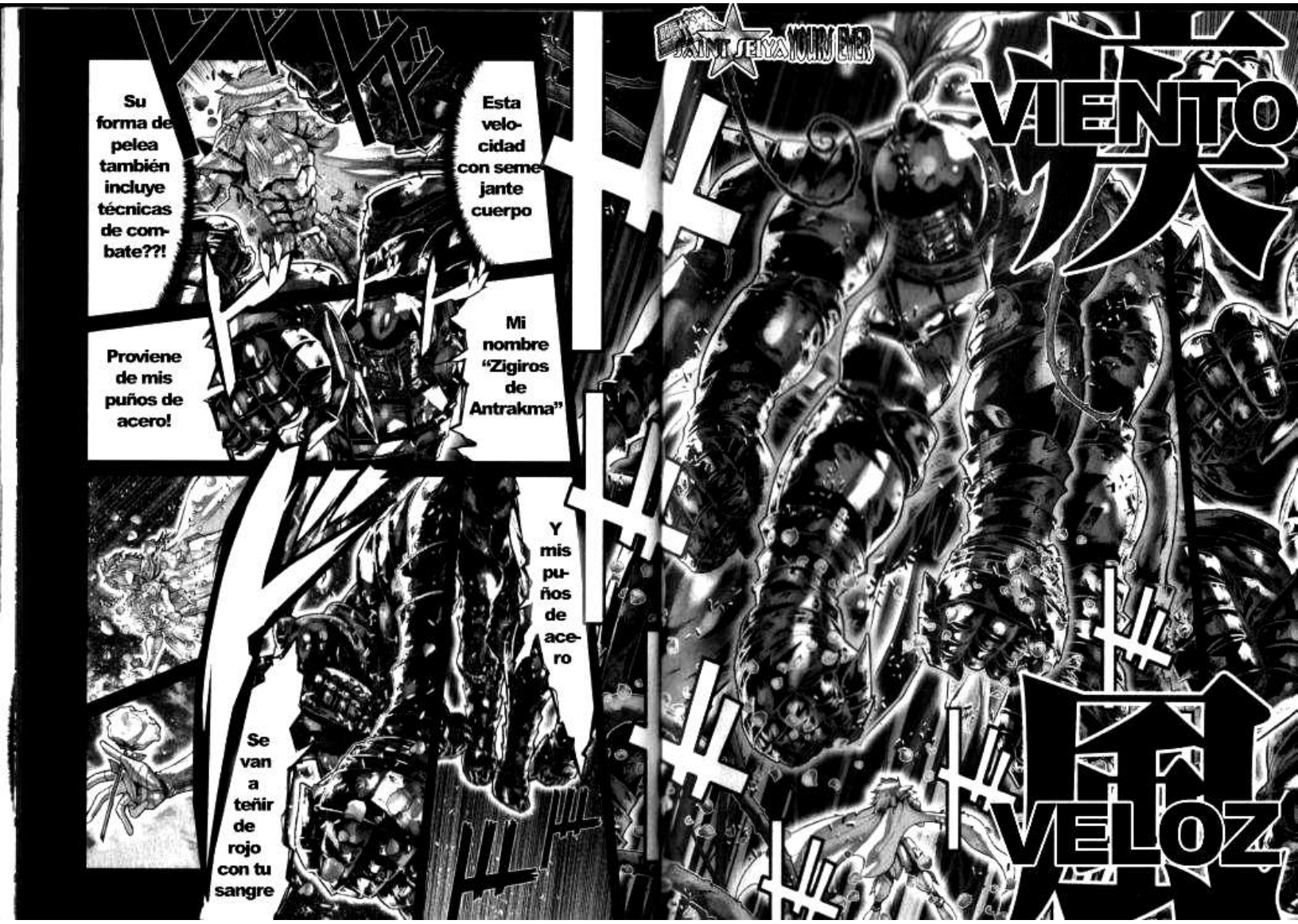
SAINT SEIYA NOUVELLE ÈRE
VIENTO
VELOZ
Esta velocidad con semejante cuerpo
Su forma de pelea también incluye técnicas de combate??!
Mi nombre "Zigiros de Antrakma"
Proviene de mis puños de acero!
Y mis puños de acero
Se van a teñir de rojo con tu sangre

Me has atacado a mí... a la belleza
Pierde tus sentidos, graba en tu Cosmo mi belleza
Y destrú-yete
Que Cosmo aplas-tante!! Pero...
SAINT SEIYA YOUR'S EVER

SAINT SEIYA NOUVELLE
No siento dolor, pero estoy perdiendo mis sentidos y caigo en un dulce sueño!
Mi Royal Demon Rose tiene el efecto de guiar a las personas lentamente hacia la muerte.
Pero van mis respetos a tus puños, que me han manchado de sangre
Asi que yo también te voy a pintar de rojo..
ロイヤルデモン
ローズ
ROYAL DEMON ROSE
(Rosa Diabólica Real)

BLOODY ROSE
血薔薇
(Rosa San-grienta)
SAINT SEIYA: YOUHEI EMER

Ya que te hacías llamar Dios, deberías haber sabido eso.
Quienes sepan vivir y morir sabiamente, serán bellos...
Ahora ya es tarde.
Porque habita un Cosmo impresionantemente fuerte
Más adelante se extiende una tierra que hasta yo dudaría en pisar.
...Aiolia, de verdad creo ...que no deberías seguir avanzando solo

SAINT SEIYA YOURS EVER
O será que tal vez es tu belleza
Yo he perdido contra... un humano?
Quienes apuestan sus vidas por lo que creen,
brillarán con una luz especial ...
La belleza no es solamente algo superficial

Una luz gigante desciende del cielo!
Y un Cosmo gigantesco se van acercando! Es como si...
El sonido de las olas
Una luz encandilante

SAINT SEIYA YOUR'S EVER
...ese ruido?
!?
Qué?
Ondas?
...rugidos de mar?

MAR
黒
NEGRO
SAINT SEIYA NOURI EMER

EL MAR... HA DES-CEN-DIDO DEL CIE-LO.
SAINT SEIYA YOURS EVER

SAINT SEIYA YOURU EMER
Ruido de olas.
!
Qué pasa, Mnemósine?
No ibas a ver como está la persona que vino del Santuario?
Después de todo, son hijos de quienes gobernaremos... debemos protegerlos
Es cierto... pero parece que están ocurriendo anormalidades en nuestras tierras.
Anormalidades? De qué hablas?
En un rincón restringido, la fuerza fue liberada y, silenciosamente, interviene en nuestras tierras.
No es posible ocultarlo.
Se trata de una fuerza y luz gigantesca.

Arro-dillate
Qué? Por qué yo..
Y no solo me recibis-tede pie..
!!!
Sino que me mirastes con ene-mistad.
Deberías conside-rarte afor-tunado..
Para empe-zar es imposible que un humano llegue a ver-me
Estoy arro-dillado ??

SAINT SEIYA YOURS EVER
Qué es lo que haces ...
de pie frente a mi?
!?
!?
Estú-pido.
Qué estás hacien-do?
El enorme mar..
ha llega-do

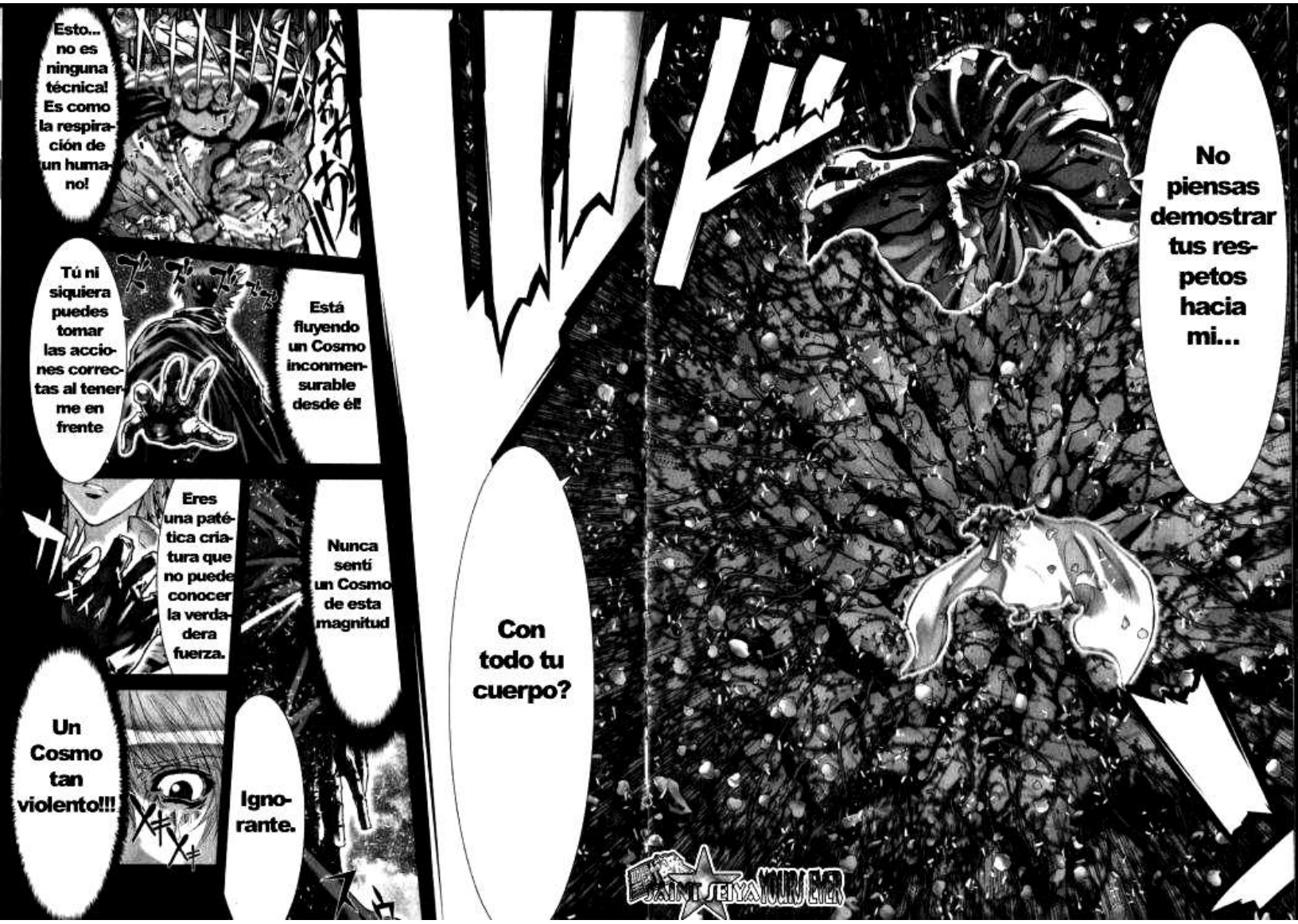
Esto... no es ninguna técnica! Es como la respiración de un humano!
Tú ni siquiera puedes tomar las acciones correctas al tenerme en frente
Está fluyendo un Cosmo inconmensurable desde él!
Eres una patética criatura que no puede conocer la verdadera fuerza.
Nunca sentí un Cosmo de esta magnitud
Un Cosmo tan violento!!!
Ignorante.
Con todo tu cuerpo?
No piensas demostrar tus respetos hacia mi...
SAINT SEIYA

"REVELACIÓN DIVINA"

Todo eso entra en el plan de los dioses y es lo que llaman

Cuando los propios dioses quieren que ellos realicen tal acto

O sea que es posible que un humano derrote a un Dios

Lo que para ustedes, humanos es lo más importante, sus vidas y las de sus seres queridos.

Todo eso es definido por los dioses

Y su destino solo puede ser definido por los dioses

Un humano como tal no puede llegar a lograr nada

Nunca podría derrotar a un dios.

Deberías saber que un humano con su cuerpo

Quien desee matar a un dios, deberá convertirse en tal.

Y luego han sido grabados en los mitos y venerados como verdaderos dioses.

Han sido temidos por sus actos... y respetados

Han sido bendecidos con la fuerza de divinidades

Desde la era mitológica, los humanos que derrotaron a los dioses

SAINT SEIYA YOUNG ENER
Pero... tú eres la persona que nosotros hemos seleccionado por eso...
Tu destino es obtener la fuerza capaz de matar a dioses.
Tienes el derecho de obtener la revelación divina
!?
Recíbelo... este es el poder puro.
El Cosmo divino.
"LA" FUERZA
Mi cuerpo!!
No me obedece!

es una oscura Bestia
Siempre van a ser existencias malignas ...
Vas a ser asesino de dioses
Acéptalo... solo así...
Solamente posee la fuerza de quitar vidas...

SAINT SEIYA YOUNG ENER
convirtiendo en otra persona
Me estoy ?!
¿QUIÉN SOY?
Está por nacer
Algo que no es ni humano ni dios
No puedo permitirlo
Lo que los dioses crean utilizando el alma de las personas que piensan por otras

SAINT SEIYA YOUKAI EMER
BESTIA
鬼
DIABÓLICA
Para matar todo lo que existe
Una bestia que posee colmillos
Así es... yo soy una bestia con colmillos.
Pero por qué tengo estos colmillos?
...ES PARA LUCHAR
Porque juré que lo haría
...POR QUÉ VAS A LUCHAR?
ESA ES SOLAMENTE UNA... TÚ...
CUÁL ES EL MOTIVO POR EL CUAL LUCHAS?
Yo qué??!
Para no perder ante nadie...

獅子
PARA
DE-
FEN-
DER
A
TO-
DOS
ら…
ERES EL
LEÓN
QUE
VA A EM-
PLEAR
SUS
COL-
MILLOS
DORA-
DOS
SAINT SEIYA YOURU EMER

Aiolia
...
YO は ...
POSEO LOS COLMILLOS EN MIS PUÑOS.
Pero no es para asesinar a nadie
Yo poseo fuerza para proteger a los demás !!!
Mi identidad está en las marcas que dejaron todas las personas que conocí hasta ahora
...Yo Soy!!!

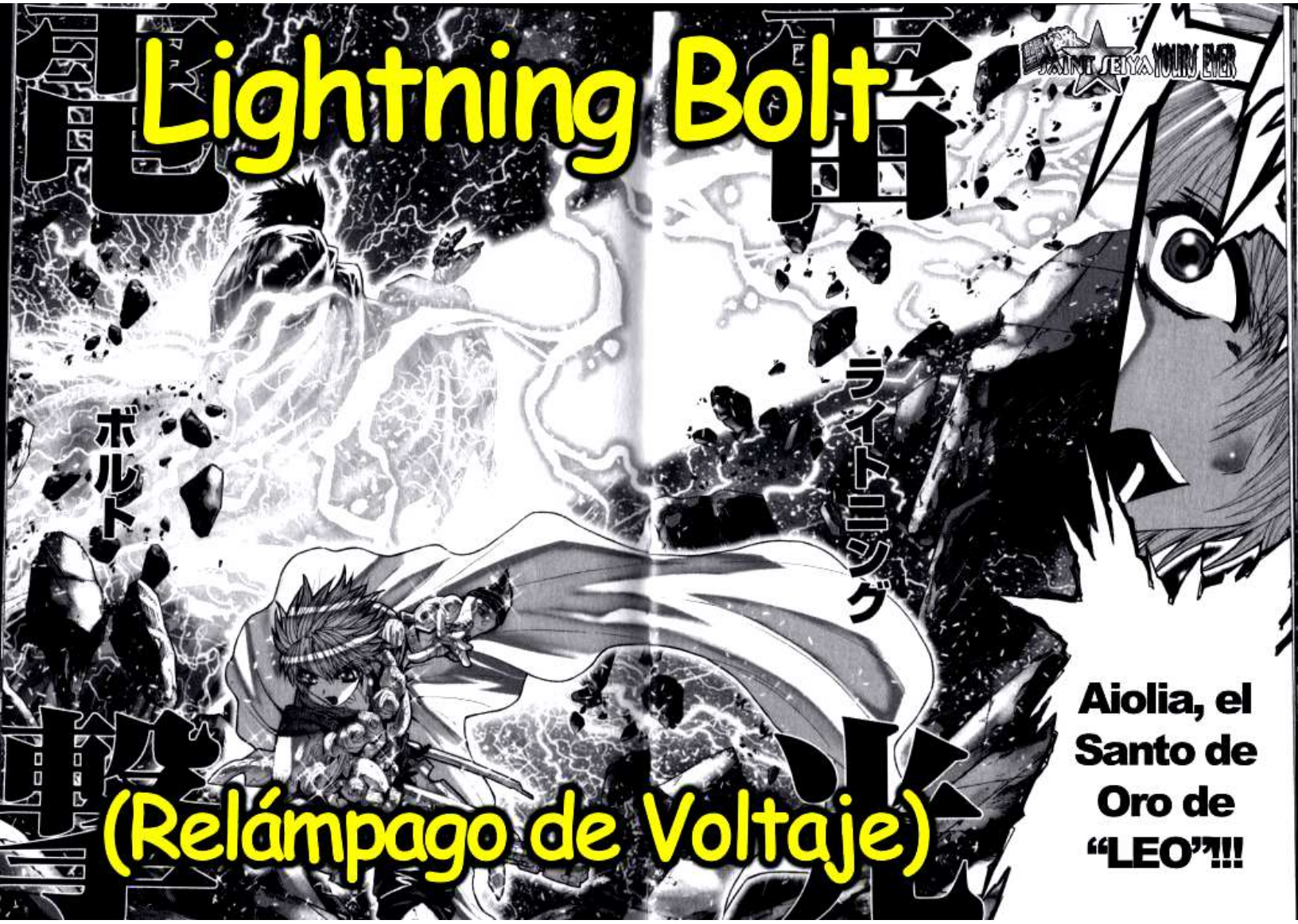
Lightning Bolt
(Relámpago de Voltaje)
雷撃
ライトニング
ボルト
SAINT SEIYA YOURS EVER
Aiolia, el Santo de Oro de "LEO"!!!

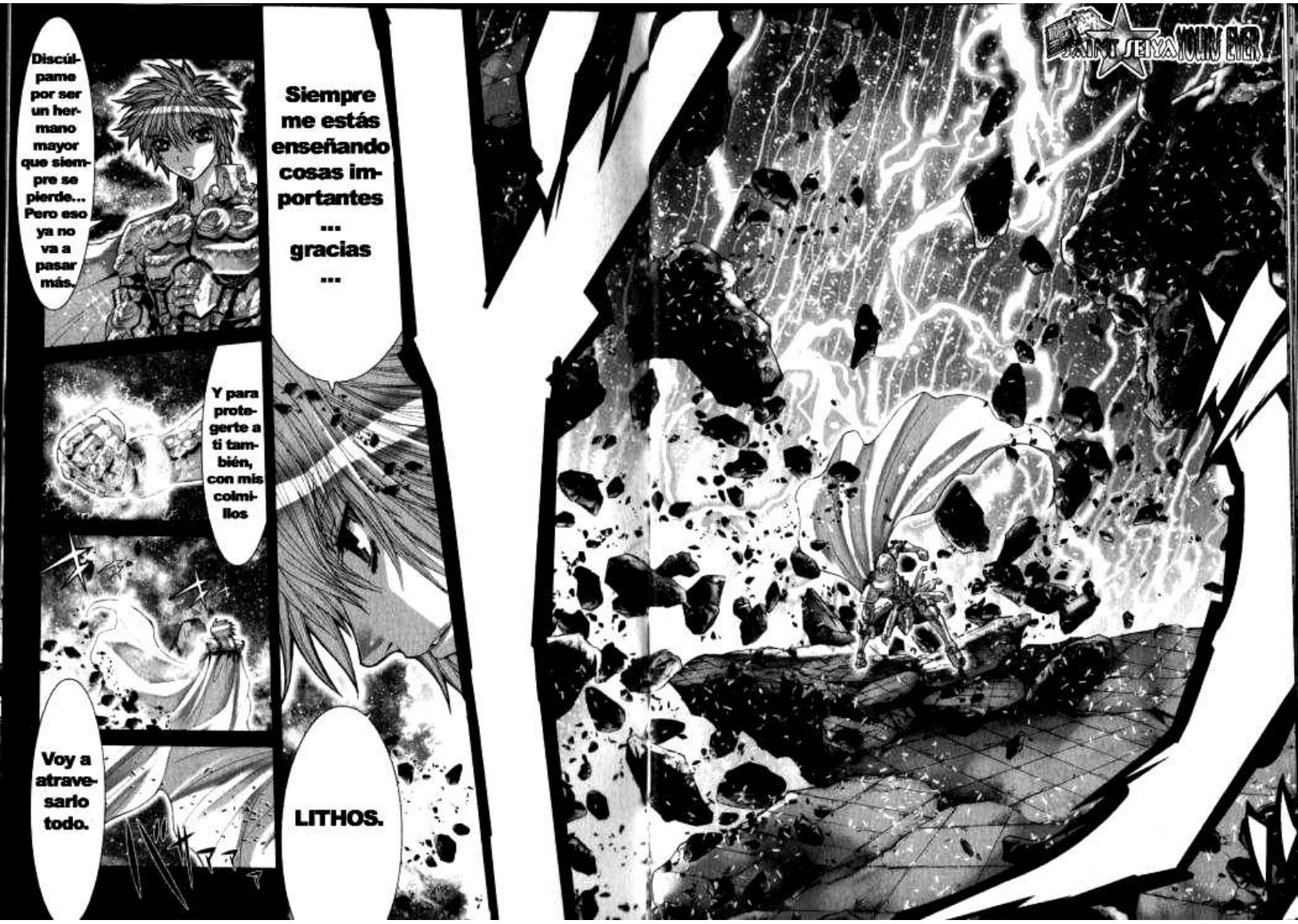
SAINT SEIYA YOUNG ACER
Siempre me estás enseñando cosas importantes ... gracias ...
LITHOS.
Discúlpame por ser un hermano mayor que siempre se pierde... Pero eso ya no va a pasar más.
Y para protegerte a ti también, con mis colmillos
Voy a atravesarlo todo.

Visitanos en:

http://SSYE.tk

Episodio G

Cap 44: el ser que crea remolinos

Creditos:

- RVD
- Buckler
- Eaco
- Juni-Anker

Basado en la Traducción de IVREA

SAINT SEIYA YOUKU EMER
Lightning Bolt
雷
ライトニングボルト
El Cosmo de los humanos no es como dices
No son colmillos falsos!
Aun no comprendes
(Relámpago de Voltaje)

DUNAMIS
デュナミス
PODER DIVINO
Delante de los dioses es sola-mente una fuerza miserable
Ese Cosmo del que hablas...
SAINT SEIYA NOUVELLE

No es esa fuerza estúpida
Que llamas Cosmo.
Dijiste que tus colmillos no son falsos, pero...
Ese remolino negro empezó a girar a la velocidad de la luz
Ese pensamiento ...
Atravesó mi brazo
!?
Ahora se va a hacer pedazos ...

SAINT SEIYA YOURS EVER
!
Mi relámpago por la fuerza interminable que él despide...
Se está distorsionando?
Yo soy diferente a los Titanes
Vengo desde el principio del mundo
Soy Pontos, el Océano Oscuro que crea vida
Desde eras prehistóricas ya he sido un dios gigantesco
!?
Y mi fuerza

Se van a quebrar junto con tu alma
Los colmillos del león, bajo mi fuerza...
SAINT SEIYA

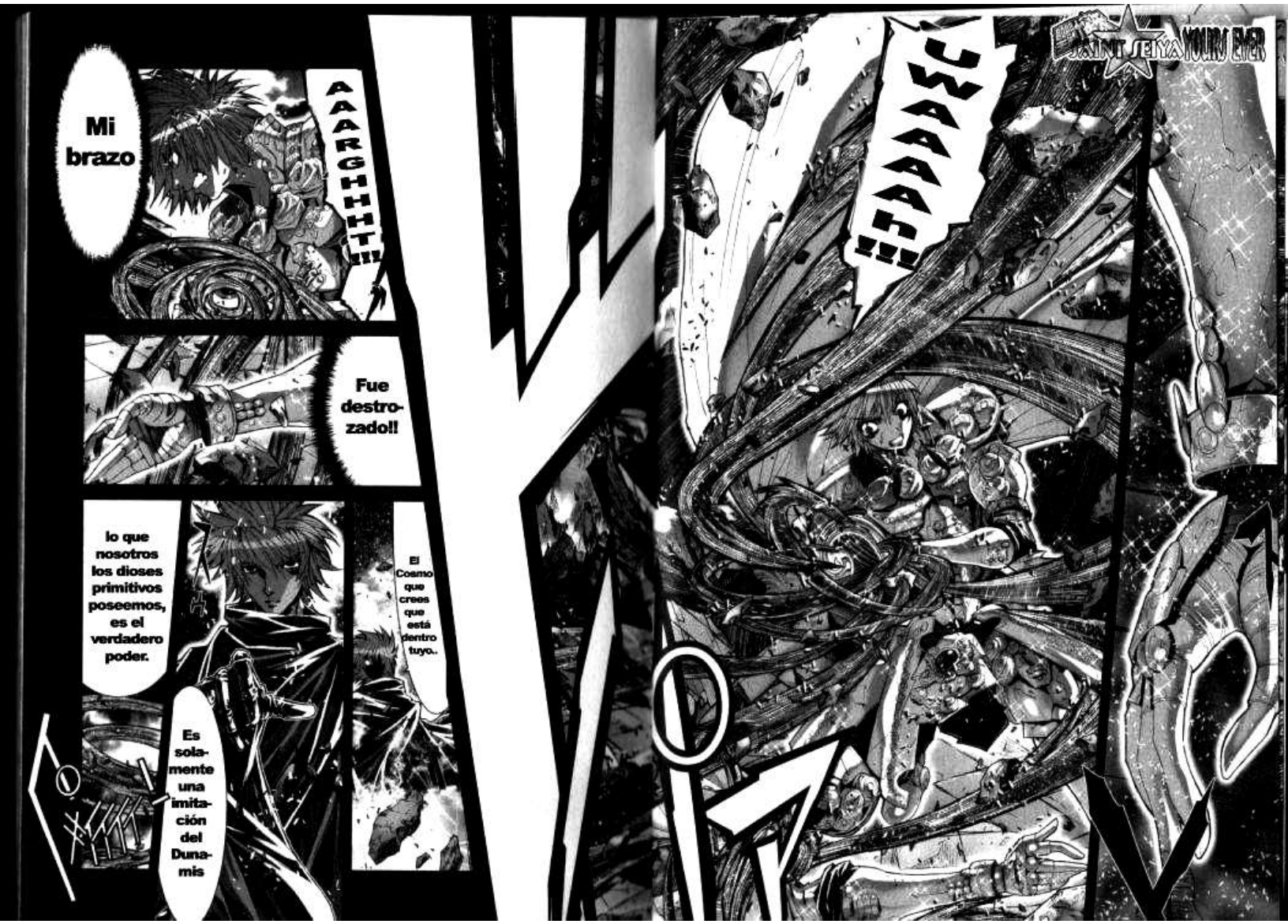
SAINT SEIYA YOUKI EMER
JRAAAAH
Mi brazo
AAARGHHHH!!
Fue destrozado!!
lo que nosotros los dioses primitivos poseemos, es el verdadero poder.
El Cosmo que crees que está dentro tuyo..
Es solamente una imitación del Dunamis

SAINT SEIYA YOURS EVER
AHHHHHH!!
Mi corazón!!
Fue atravesado !!!
"EL" Poder
Grábalo en tu espíritu... esto es...

Lo que puedes hacer frente a mí
Es una sola cosa
Arrodillarte... eso...
Ya deberías saberlo.
SAINT SEIYA MOURU EMER

Visitanos en:

http://SSYE.tk

Episodio G - Cap 45: El que se Inmola

Creditos:

- Juni-Anker
- Buckler
- RVD

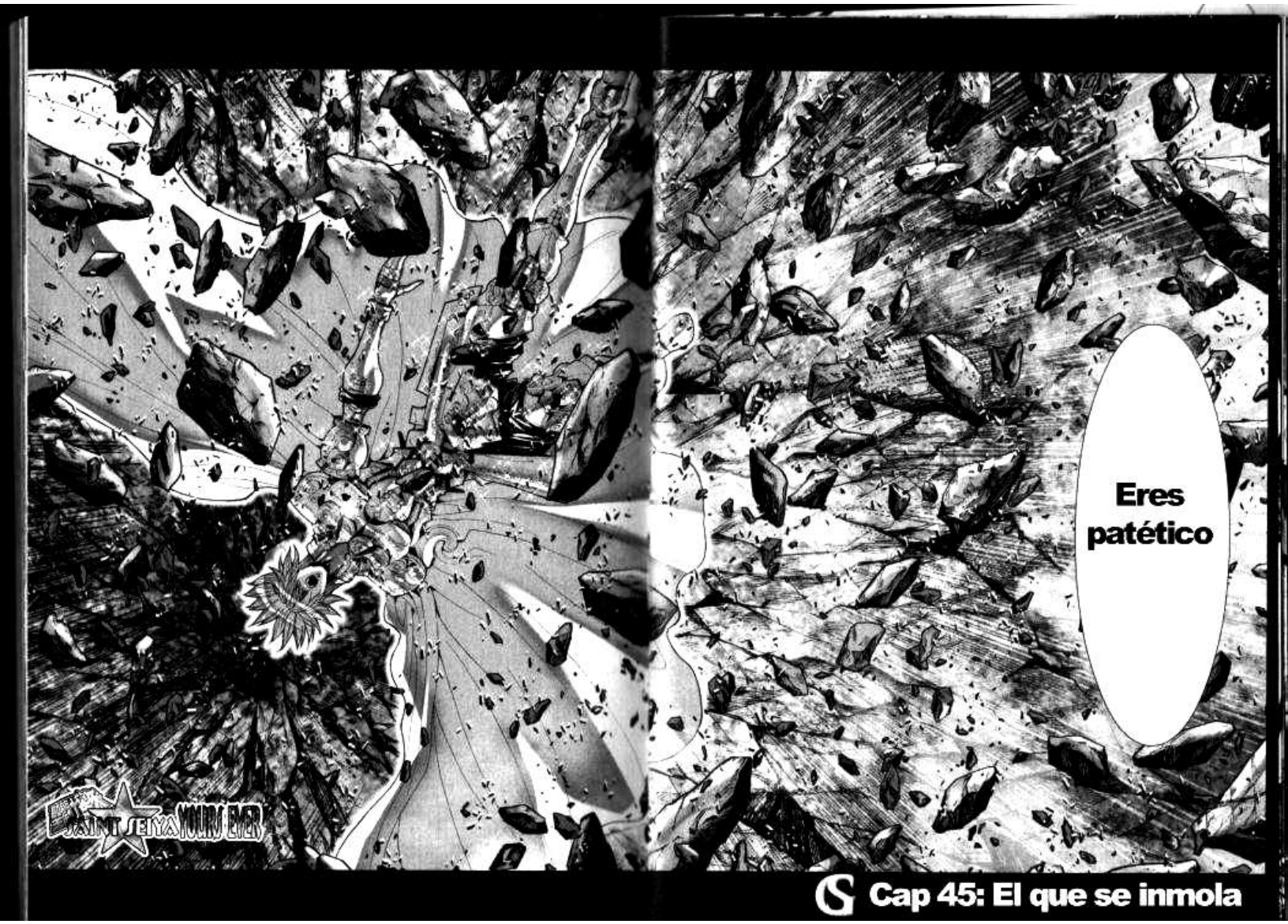

Cap 45: El que se inmola

Las estrellas están cayendo y levantándose?
Se disuelven en el cielo
el Dunamis...
El poder prístino que trae la destrucción a todo, es...
Ellos enlazan a todas las cosas en la naturaleza... conforman toda la existencia de las cosas.
Todo lo de este mundo esta hecho de átomos, ustedes los humanos son una imitación
El "poder" es capaz de modificar a voluntad esos lazos que conforman todo.
Ese "poder" ha sido de los dioses desde que el mundo es mundo.
SAINT SEIYA YOUNG EVER

puedes cambiar ese destino de muerte

Pero no temas,

Tienes las cualidades para recibir el Escatos Dunamis (Dunamis Máximo)

Toma mi mano, te doy esa opción, es cosa del destino

Como humano ese proceder sería lo más natural

De entre tu tristeza, pide misericordia y toma la mano de un dios.

tu derrota está aprobada por la mano de los dioses, así que de eso depende tu vida

Solo el Dunamis puede salvarte

con las estrellas...

Mi vida se escapa

Estoy regresando al cielo, a donde esta mi hermano?

me envuelven.

Las constelaciones

Morirás sin haber rescatado a nadie

En tu futuro lo que te espera es la muerte

Tu colmillo está quebrado y tu corazón que es sustento de tu vida se pierde

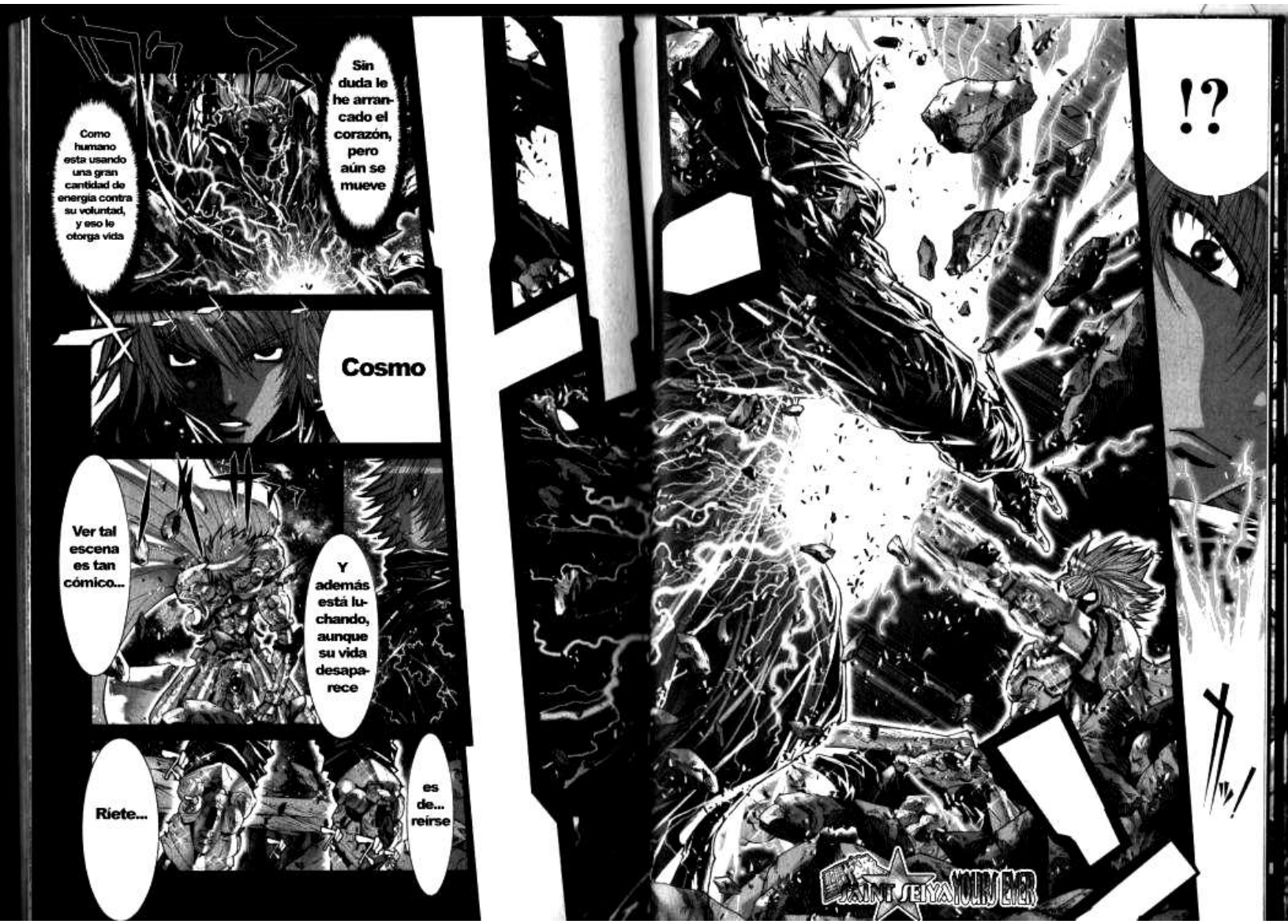
Sin duda le he arrancado el corazón, pero aún se mueve
Como humano esta usando una gran cantidad de energía contra su voluntad, y eso le otorga vida
Cosmo
Ver tal escena es tan cómico...
Y además está luchando, aunque su vida desaparece
Riete...
es de... reírse
!?
SAINT SEIYA YOUNG EVER

Tú... que te dices llamar un dios, no sabes que es el dolor humano...
lo cual es estúpido
ustedes que obtienen el deseo de quitar la vida... en verdad son patéticos
No hay otra manera para que recuperes tu vida y tu colmillo...
Yo estoy más allá que el temer a la muerte... sabes por lo que en realidad peleo?
Pues te precipitas rápidamente a la muerte
Ah, habrase visto, te rehúsas a aceptar el Dunamis
reconocerle eso a un humano no es necesario... yo naci siendo un dios.
Hasta ahora no has podido entender que la resistencia hacia los dioses carece de significancia?
parece que tú deliberadamente tampoco lo entiendes
es por la que existo... te ríes del que pelea, no reconozco eso en un dios!!
Pero,... yo ....aún creo.. en las personas que esperan por mí.... Aunque la haya usado toda, aún me queda energía
la persona a la que quiero... rescatar
SAINT SEIYA NOUVELLE EVER

Y cuando lo neutralice, lo destruirá
Mi Dunamis sin duda capturará tu relámpago
ha escapado usando el giro de esa técnica
Es deplorable
Ha Desaparecido
!?
Este es mi ataque máximo
Eres tan infantil.
SAINT SEIYA
YOUR EYES

SAINT SEIYA YOUNG ENER
Usar esos trucos para enfrentarse a los dioses es tan risible
Ahí voy!!!
Con solo su Dunamis, este sujeto ha conseguido romper mi relámpago!!
Pero a ver como liberas ese Dunamis si te ataco a quemarropa !!
Como lo quieres? Todavia hay algo de mi
Aunque tuviera poco tiempo y vida yo seguiré peleando!!!
Debo derrotarte!!!

Eso que los hace creer que están protegidos...

El Cosmo en que ustedes tienen confianza, es solo un burdo deterioro del Dunamis de los dioses.

Por qué! No entiendo, cómo lo hace?!

Las Cloths... pues has de saber que hay algo más allá.

La mano del hombre no puede entrar en contacto con la sustancia de los dioses.

Pues es un Santuario Divino.

Es imposible siquiera hacerle un rasguño al cuerpo de un dios

Cómo es posible que ustedes ofrezcan resistencia a los dioses.

Por qué? No entiendo, cómo lo hace ...?!

Este sujeto puede repeler con certeza cualquier cosa!?

La energía que ustedes poseen, solo es un regalo de todos los dioses

Me ha repelido!?

SAINT SEIYA NOUVELLE
Compuesto
偉
Contemplа, Es el símbolo de poder que envuelve el cuerpo de los dioses
El Ars Magna (Grandioso Compuesto)
大
Grandioso

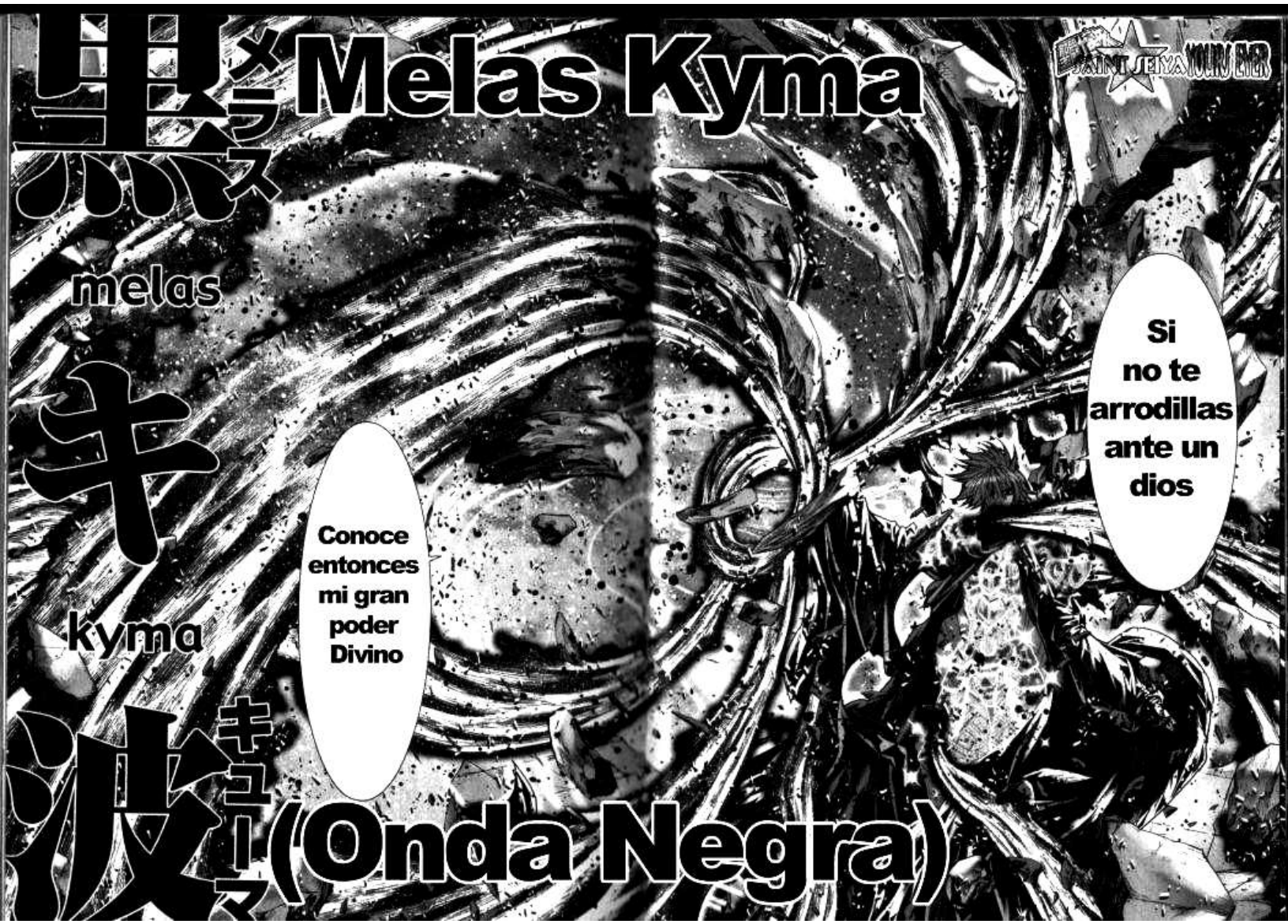
黒メラス
Melas Kyma
melas
キュマ
kyma
波キュマ
(Onda Negra)
SAINT SEIYA YOUNG EVER
Conoce entonces mi gran poder Divino
Si no te arrodillas ante un dios

Ha aparecido una onda negra!!

Destruirá todo

Melas Helix

黒ラス

melas

helix

ヘリク

(Espiral Negra)

Ya veo, has empezado a entender
Entonces por qué tú...
.....

Que poder tan sobrecogedor!
Pero, no debo ser derrotado!
Debo evitar ser derrotado a toda costa
SAINT SEIYA YOUIN EMER

Siempre perseveras con tanta voluntad, y nunca te arrodillas ante un enemigo, aun si él es un dios
Con seguridad, es por ese Cosmo que los dioses te han elegido
Aquel que es el más apropiado para matar a un dios.
Yo soy el que resguarda el gran mensaje de los dioses.
No te confundas.
No creas ...
Yo... a como dijiste, reconozco el poder en ti.
Pero ese poder tuyo... no va a derrotarme...
Así están las cosas eh?
Bien.
SAINT SEIYA YOUKIO EMER

Por lo tanto debes tener cuidado con esos ataques.
Pues debes darte cuenta que es todo un honor que un dios te tienda la mano
con esos golpes, constituye un crimen
Pues levantar la mano y desafiar la providencia divina ...
Puede que ya te esté derrotando
SAINT SEIYA NOUVEAU EMER

SAINT SEIYA NOUVELLE ÉRA
No hay caso!!! No tienes el poder para huir!!!
Creias que tenias algún chance de ganar?, alguna forma de atacarme tan cercanamente?
No puedes ni levantar la cabeza... de hecho ni siquiera puedes contra-atacar ...!
Un humano, clamar victoria... sobre un dios???
Es simplemente una ilusión.
Castigo divino
神罰
Este es el castigo divino

Es que para un Santo es indispensable obtener la victoria

Digamos que es algo extraño

Te vas a unir de nuevo?

Hasta ahora lo estás...

entendiendo?

SAINT SEIYA YOUNG EMER

!?

¿Qué estás pensando?

El que abandona la pelea no tiene derecho a triunfar

Quién es, quién es esa voz que me llama?

Tu brazo está cortado, hay un hueco en tu corazón, aún así piensas obtener la victoria, creo que la muerte sería mucho mejor a este punto!!

No digas que no sabes quien es solo por conveniencia

No abandonaré la pelea!! pero...

SAINT SEIYA YOUNG ERA
Puedes encender tu Cosmo y acabar con el enemigo
cómo es posible si tengo mi corazón destruido...? no me debería poder mover
Puedes volver a unirte
Eso quiere decir que realmente aún no estás destruido.
recuerda lo que mencionó ese sujeto... acerca de su poder
que podia deshacer y separar los enlaces de toda sustancia
como humanos poseemos el poder de la intención para transformar las cosas, eso es a causa del Cosmo.
Ni tu corazón ni tu brazo derecho se han perdido, tu colmillo aún no esta roto
Pero toma en cuenta las causas y consecuencias de ese hecho
Causas y consecuencias?
Con tu propio Cosmo recuperarás tu colmillo.
Que Arda tu Cosmo! Aquel que hace que los átomos se unan!
sí, es para protegerte a ti, porque yo ya entregué mi cuerpo hace tiempo
los humanos pelean por proteger aquello que les es valioso en su subconsciente
Ese es mi maestro
jeje.. Me libré de mi brazo por mi propio bien? Eso es ser un sujeto benevolente...
esa persona era realmente amada para ti, pero con ese sacrificio tambien vino la resurreccion de tu colmillo
eso fue, originalmente en el pasado aún si probablemente me encontraba inconsciente,

Deja de decir eso
Deja eso
No digas tonterías Galan,
de ninguna manera...
Qué? qué es esa ilusión de muerte que veo ante mí?
SAINT SEIYA YOURS EVER

El señor Aiolia es siempre solitario...
...¡Aún así estoy orgulloso del señor Aiolia
de todo...

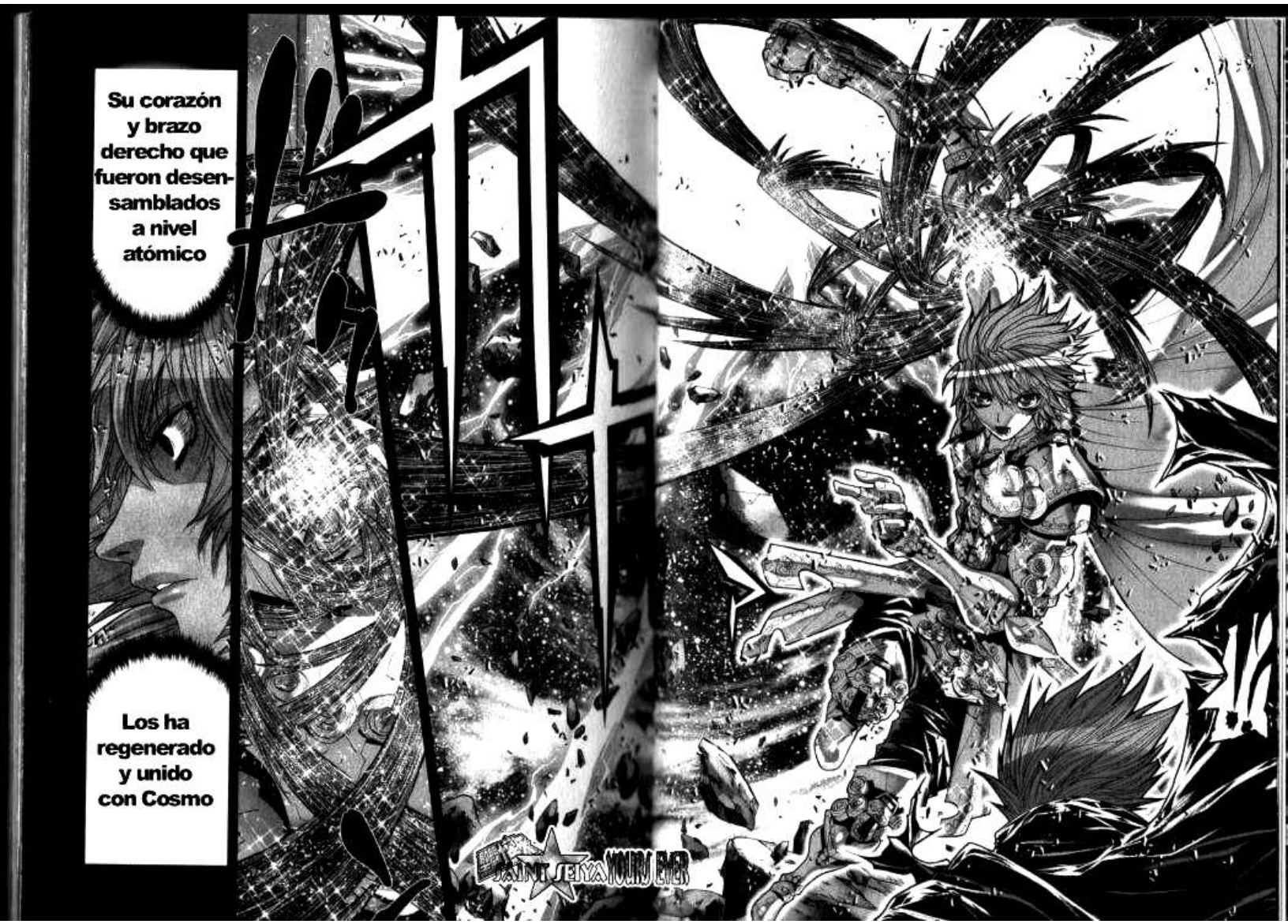
Su corazón y brazo derecho que fueron desensamblados a nivel atómico
Los ha regenerado y unido con Cosmo
SAINT SEIYA YOUIN EMER

arriesgar tu vida por alguien, y temer sacrificarlo... y aún así, sin apartar los sentimientos que llevas dentro!!!

has entendido? no importa si estoy a punto de quebrarme

has entendido?

!!

ahora, el golpe que te impactará es por mi!!

Te acabas de reincorporar, crees que te voy a permitir golpear la cara de un dios?

Esta vez voy a arrancarte el brazo y la pierna

me separé de aquello que me es valioso pero aún creo en el alma de los hombres

Alguien te ha
お前に
力を貸してや
prestado su poder
Es...
esto es!!
SAINT SEIYA

SAINT SEIYA YOURS EVER

Visítanos en:

http://SSYE.tk

SAINT SEIYA YOURS EVER

Episodio G Cap 46

Aquel que cree que es posible

Creditos:

- Juni-Anker
- Buckler
- RVD

Cap 46 Aquel que cree que es posible

Y que los humanos sobrepasen el poder de un dios
No puede ser permitido de ninguna manera
Causar un milagro es un deseo humano
los humanos, deben postrarse delante de este poder
Ser un dios está en la cima de todas las cosas, por lo tanto
SAINT SEIYA NOUVEL EVER

Yes un blasfemia
神への冒涜である
hacia los Dioses
Si se diera el caso... en que un humano pudiera levantarse con el poder de los Dioses
Entonces ya no seria humano.
SAINT SEIYA YOUKAI EMER

¡Sino una bestia diabólica!
¡¡WOAAAAA!!!!
jahh!?
Este hombre no puede entender el poder verdadero, es un vulgar...
Cuanto más me vas a enseñar la lógica del poder, eso es vanagloriarse
SAINT SEIYA YOUNG EVER

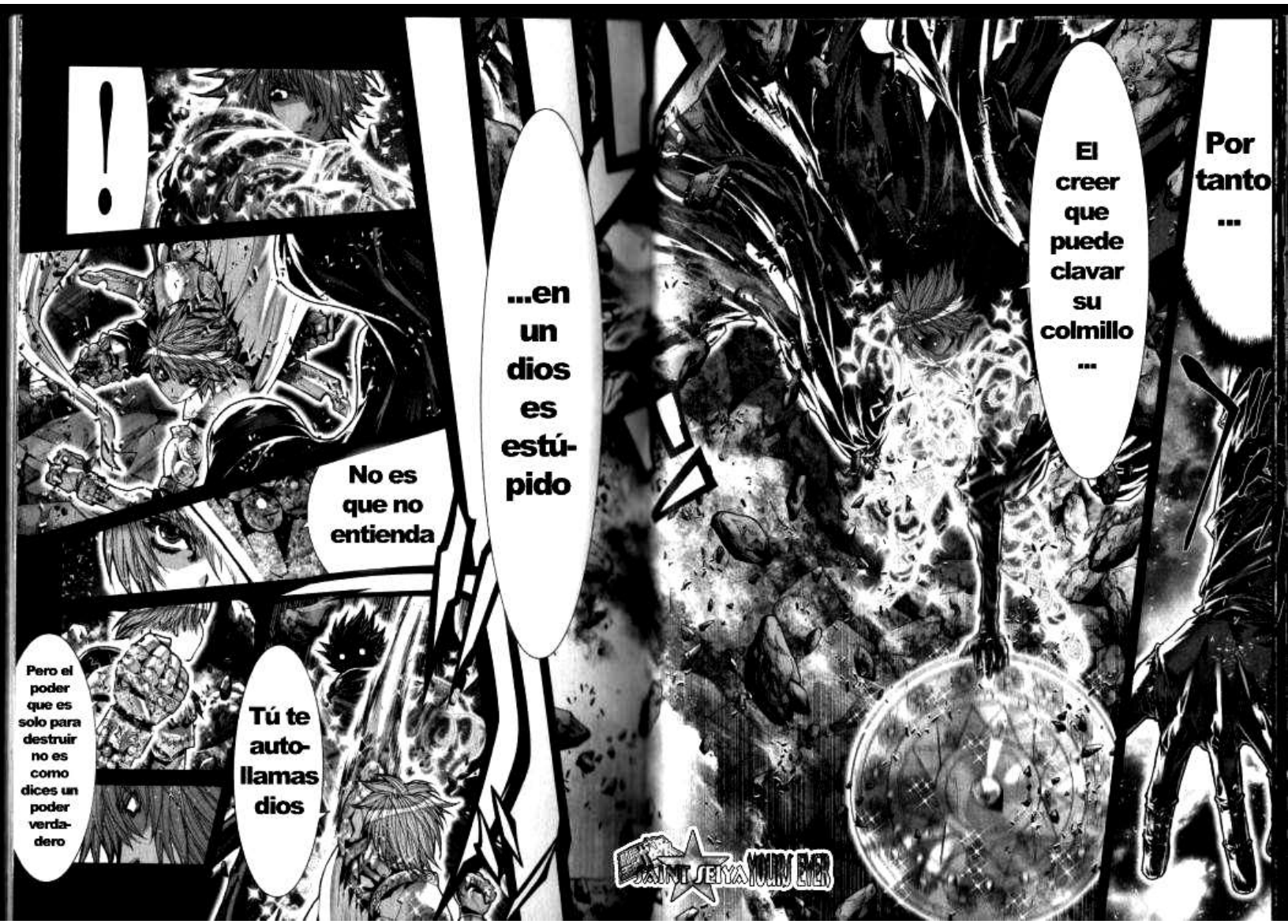
Por tanto ...
El creer que puede clavar su colmillo ...
...en un dios es estú-pido
!
No es que no entienda
Tú te auto-llamas dios
Pero el poder que es solo para destruir no es como dices un poder verda-dero
SAINT SEIYA NOURY EVER

Ante el verdadero poder son inservibles
Son las palabras de alguien que no tiene poder... por ende
De nuevo... el Dunamis absorbió mi Lightning Bolt!!
uh!
Disparar el Photon Burst requeriria tiempo
Pero incluso el Lightning Plasma que es por defecto una técnica multiefecto no hace nada, que pasa!!
Los ataques normales simplemente pasan a través del Ars Magna del sujeto ese
Tienen poder cuando pones en práctica aquello en lo que crees en tu corazón!!!
Las palabras tienen poder !!!
SAINT SEIYA YOUR'S EVER

Lightning Bolt
電撃
ライトニング ボルト
(Relámpago de Voltaje)
La luz que posees
El poder que sobrepasa el de los dioses...
no va acorde con el tiempo del Dunamis
no es bajo ninguna circunstancia adquirible por los humanos
Pero sabes que es imposible Santo de Athena
Ju!
Qué pretende?
Con esa pose claramente retira su defensa
Esa entonces, contendrá su ataque final
Con esa pose va a lanzarse sobre mi arriesgando su vida antes de que invoque al Dunamis
Solo hay una manera !!!!
En ese caso
SAINT SEIYA YOUIRU EMER

y disparar por segunda vez?!
Deje tendido mi último ataque a modo de barrera, para asestarte un ataque
Ha sobrepasado
De hecho, mi último ataque en realidad fueron dos simultáneos
¡el relámpago que disparó!?
Una maravilla que excede todo el sentido común superando los límites de la aceleración, de nuevo ha atacado liberando todo su poder
IMPOSIBLE!!
!?
SAINT SEIYA YOURS EVER

SAINT SEIYA YOUHEI EMER
ライトニングプラズマ
雷光電撃
ボルト
Lightning Plasma
(Relámpago de Plasma)

Visitanos en:

http://SSYE.tk

Yo no creo en el poder, sino en la esperanza de que todos vivan felices... mi deseo es todo eso

un futuro pací-fico!!

Creo en que hay que cultivar el futuro... y ese es

Yo, creo en un futuro es-pléndido... y es por ello que muestro mis colmillos!!!

Episode G

Cap 47: El ser que se ampara en el Cosmo

Creditos:

- RVD
- Buckler
- Eaco

Basado en la traducción de IVREA

SAINT SEIYA YOURS EVER
FAUCES
黄
de
Oro
Uh

SAINT SEIYA YOUKU EMER
Mierda... Así no voy a poder terminar con él!
... Li... thos ...
Ense-guida... voy...
Una que nunca podría romper !!!
Hice una pro-mesa
JHOOOOOOO!!
Mis brazos y pier-nas es-tán des-truidos !!!
Después de seme-jante daño, me esforcé para mover-me a alta velocidad !!!
Uh! Ya llegué a mi límite?

MI SANGRE DIVINA NO ARDÍA ASÍ.
HACE MUCHO QUE ...
NO.
DESDE LA ERA DE LOS DIOSES.
QUE SIENTO TAL EXCITACIÓN.
TAL VEZ SEA LA PRIMERA VEZ ...
SAINT SEIYA "OUR'S ERA"

No importa!!! Lo único que puedo hacer es esto!!!
No creo que pueda esquivarlo!
Las fuerzas me abandonan... no tengo reacción
Este colmillo que me dio Galan
Al enemigo que tengo enfrente!!!
Voy a clavárselo
SAINT SEIYA

SOLO POR NOSOTROS
QUE TUS COLMILLOS LUCHEN ...の
CAE EN
LA OSCURIDAD!
Mis brazos ... y mis piernas...
Se mueven lento

SAINT SEIYA YOUNG EVER
!?
QUÉ?!
El Escudo de Libra!!
Ese escudo que dejó de lado..
Quién lo usó!?

SAINT SEIYA YOURS EVER
TIGRE
FEROZ
Ya te dije.
Aiolia ... a ti ...
Te voy a prestar mi fuerza.
No puede ser... no me digas que...
MAES-TRO?!

Ingenuo!!!
Tal vez lo sea
Luchar con colmillos para cuidarlos ...
Apostar la vida en la lucha por los amigos
Pero tenemos la fuerza para convertirnos en el escudo que protege a nuestros compañeros
Para los ojos de un dios, los humanos somos existencias minúsculas

Mi cuerpo no se puede ir de determinado lugar...
No. Para ser exactos, tengo una misión, por eso...
SAINT SEIYA YOURS EVER
Lo único que puedo hacer es enviarte la Cloth de Libra...
Que pueda enfrentarse a fuerzas divinas..
Una ilusión ...
Y protegerte con la ilusión que creo con mi Cosmo.
Crees eso?
De verdad ....

Aiolia,

te quiero a tí.

Por mi ama y por mí

QUE LE PASA? NO PARECE UN DIOS...

Siempre lo obtendrán

Un humano nunca podría impedirlo

ES SOLO UN MOSNTRUO

Lo que los dioses quieren

Hazte a un lado ilusión

No tengo nada de que hablar contigo.

Yo deseo ...

A quien hizo que mi sangre hirviera de excitación.

Podemos generar una espada con el Cosmo y usar nuestras vidas como escudo...

Esos somos los humanos.

El Cosmo que crean los espíritus nunca van a desaparecer Aiolia
Tal como la eterna presencia de Aiolos dentro tuyo
Después de perder toda la sangre y de que la carne se haya convertido en cenizas... aunque no se lo pueda ver... algo queda
SAINT SEIYA YOURS EVER
Pero... hay otras cosas que nunca van a desaparecer... Aiolia
Supongo que ya debes saberlo
En estas tierras malvadas, mi ilusión no va a durar mucho.
Estimo que se va a borrar con el próximo ataque.
Sabrás que son poderosos, respetables ...
incluso eternos.
Tu que conoces la fuerza de los deseos de las personas

SAINT SEIYA YOUKIU EMER
Y creo que estamos unidos por un lazo irrompible.
Nosotros somos Santos de Oro reunidos bajo el nombre de Athena para luchar
Si es que
Puede oír mi voz...
Y use todo mi Cosmo para llevar a todos hasta donde está Aiolia
Por favor préstame su fuerza
JAMIR
Así es... maestro
EL MOMENTO DE PROBAR ESO?
NO ES AHORA...
Después de que desapareció la ilusión alrededor de Aiolia...
Qué?
NO ES ASÍ...
MUCHACHOS?
ES CONFIAR EN TUS AMIGOS
Hay como un Cosmo gigantesco creando un remolino
AIOLIA LO QUE NECESITAS

Por favor contés-teme.
Para hacerle saber a nuestro amigo, El león Dorado ...
Que confiar en las personas es algo respeta-ble y her-moso!
AHORA ES EL MOMEN-TO PARA QUE LOS SEPAS, AIOLIA
SAINT SEIYA YOURS EVER

SEGURAMENTE TAMBIÉN HAYA COMPAÑEROS...
闘う
QUE LUCHEN JUNTO A ÉL APOSTANDO SUS PROPIAS VIDAS
PARA QUIENES LUCHEN APOSTANDO SUS VIDAS, DEL MISMO MODO...
には
SAINT SEIYA YOURS EVER

Te aseguro que no estás solo.
Nunca vamos a abandonar a un compañero con quien compartimos metas ... ni vamos a dejar morir a un amigo.. Aiolia
Yo no soy su amigo!!!
Por más gente que se junte
Vamos a darle una buena paliza!!!
Nunca podrán detener a un dios
Bueno no importa eso pero a ese que está ahí...

SAINT SEIYA YOU'RE EVER
Por qué?
Po...
Yo quiero saldar cuentas con los dioses
Me da rabia que seas el único que hace todo
De una forma u otra.
Te prometí que iba a regresar...
Guiados por la voz del Maestro... la fuerza de Mu nos trajo.
Ya te dije que nunca abandonaría a un amigo.
Eso es lo que debemos hacer los Santos de Oro
Proteger la paz de la tierra bajo el nombre de la diosa Athena

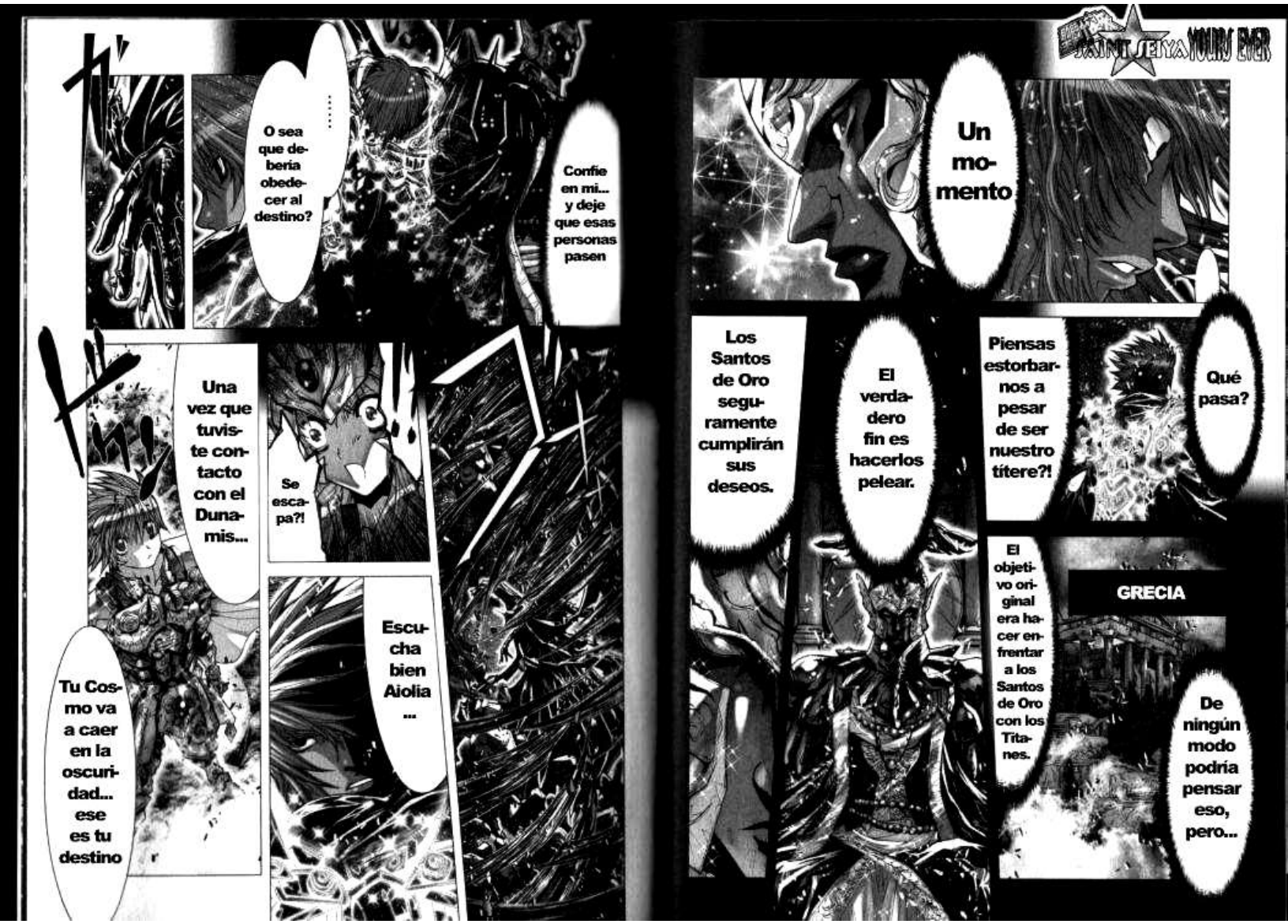
Confíe en mí... y deje que esas personas pasen
.....
O sea que debería obedecer al destino?
Una vez que tuviste contacto con el Dunamis...
Se escapa?!
Escucha bien Aiolia ...
Tu Cosmo va a caer en la oscuridad... ese es tu destino
SAINT SEIYA YOURS EVER
Un momento
Los Santos de Oro seguramente cumplirán sus deseos.
El verdadero fin es hacerlos pelear.
Piensas estorbarnos a pesar de ser nuestro títere?!
Qué pasa?
El objetivo original era hacer enfrentar a los Santos de Oro con los Titanes.
GRECIA
De ningún modo podría pensar eso, pero...

SAINT SEIYA YOUKU EMER
No se puede confiar en las palabras de un dios que intenta engañarnos
Eso es un mensaje de los dioses??
Pero su fuerza era verdadera...
Y por más que mi alma caiga en la oscuridad y me convierta en demonio
Habrá dias en los que pueda confiar en la gente como hoy
No importa, entre esos dioses y los humanos...
Yo elijo confiar en el alma de las personas
PIERDAN LA ESPERANZA POR ESE FUTURO QUE ANHELAN
Te vas a enfrentar a la justicia
Esto es inevitable, en un futuro no muy lejano
Van a pelear entre compañeros y su sangre correrá
Santos de Oro, ustedes se van a convertir en enemigos de Athena ...
Y ustedes Santos de Oro, que intentan luchar contra los dioses...
Y bajo el nombre de la justicia
Van a ser condenados
Serán castigados.

SAINT SEIYA YOUNG ENER
「 Bendecido con el Futuro 」
Y cuando crea lo contrario se que alguien me dará una buena paliza.
Yo voy a confiar en us-tedes.
No creo que haya ningún Santo que no des-pierte...
Con un golpe dado con todo el Cosmo.

Éste es el final!
Athena! Cosmo! Un milagro!!
Con solo un instante bastará, eleven mi Cosmo al nivel de aiolia!!
y muéstrenme una vez más....
La Luz !!!!
No hables más.
Aún así no vas a despertar?!
Cassios eligió morir por su cuenta...
Uh!... espera Aiolia!!!
SAINT SEIYA YOURS EVER

Lightning Plasma
(Plasma de Relámpago)
雷光放電
ライトニングプラズマ
OHHHHHHH!!!!
L... lo veo!!!!
Qué?!
É... éste es el único momento...
En que voy a poder vencerlo!!!
SAINT SEIYA YOUIN EMER

Pegasus Ryûsei Ken
(Puño Meteoro de Pegaso)
Q... qué me pa...?
S... Seiya?
Dirijámonos al Templo de Virgo!
No hay tiempo
Parece que volviste a ser el mismo Aiolia de siempre.
Q... que bien
WAAHH!
Despierta Aiolia!!!
SAINT SEIYA YOURS EVER

黄金聖闘士 ゴールドセイント VS 惑星!? プラネーテス

遂にティターン神族の
真の力が発動!
そのあまりに強大な小宇宙に
アイオリア達、黄金聖闘士は震撼する!!
ティターン神族とのラストバトルが
いよいよ幕を開ける!!

SAINT SEIYA YOURS EVER

聖闘士星矢EPISODE.G 次巻予告

聖闘士星矢EPISODE.G ⑪ 完

Saint Seiya Episode G
Cap 48: El ser que carga con el Universo

Creditos:
- RVD
- Eaco
- Juni-Anker

Basado en la Traducción de IVREA

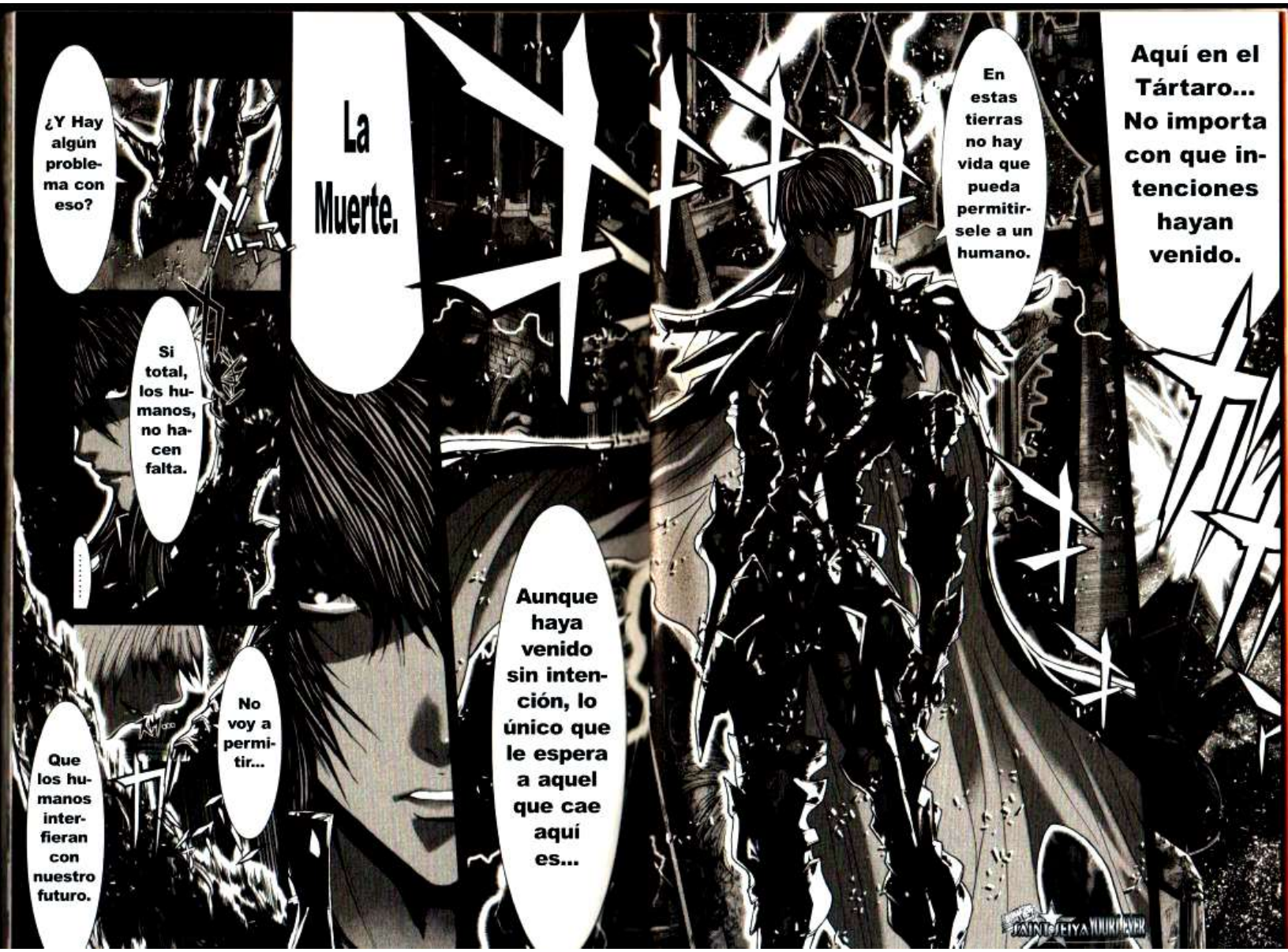
Aquí en el Tártaro... No importa con que intenciones hayan venido.
En estas tierras no hay vida que pueda permitirsele a un humano.
La Muerte.
Aunque haya venido sin intención, lo único que le espera a aquel que cae aquí es...
¿Y Hay algún problema con eso?
Si total, los humanos, no hacen falta.
No voy a permitir...
Que los humanos interfieran con nuestro futuro.

Ese día es hoy.

Una vez les dije a ellos... que les iba a mostrar el verdadero poder de los dioses...

Ese tal Leo vino para recuperar algo que es valioso para él, ¿no?

El sufrimiento de los humanos...

Yo también tengo ...

Entonces yo también...

No es nada comparado al dolor que él está sufriendo...

Algo valioso que recuperar.

Yo odio a los humanos.

Se creen que lograron todo ese desarrollo por su cuenta...

Y viven arrogantemente, creyéndose dueños de la Tierra.

¡¡¡Me dan mucha bronca!!!

Los que no tienen ni respeto por los dioses, mejor que desaparezcan.

¡¡Que nadie me moleste esta vez!! Hasta ahora estuvimos ajustándonos a las reglas de su mundo...

Pero ahora que entraron al territorio de los dioses ya no tenemos por qué ser indulgentes.

De ahora en más van a ser ellos los que se ajusten a nuestras reglas.

SAINT SEIYA YUURI PWR

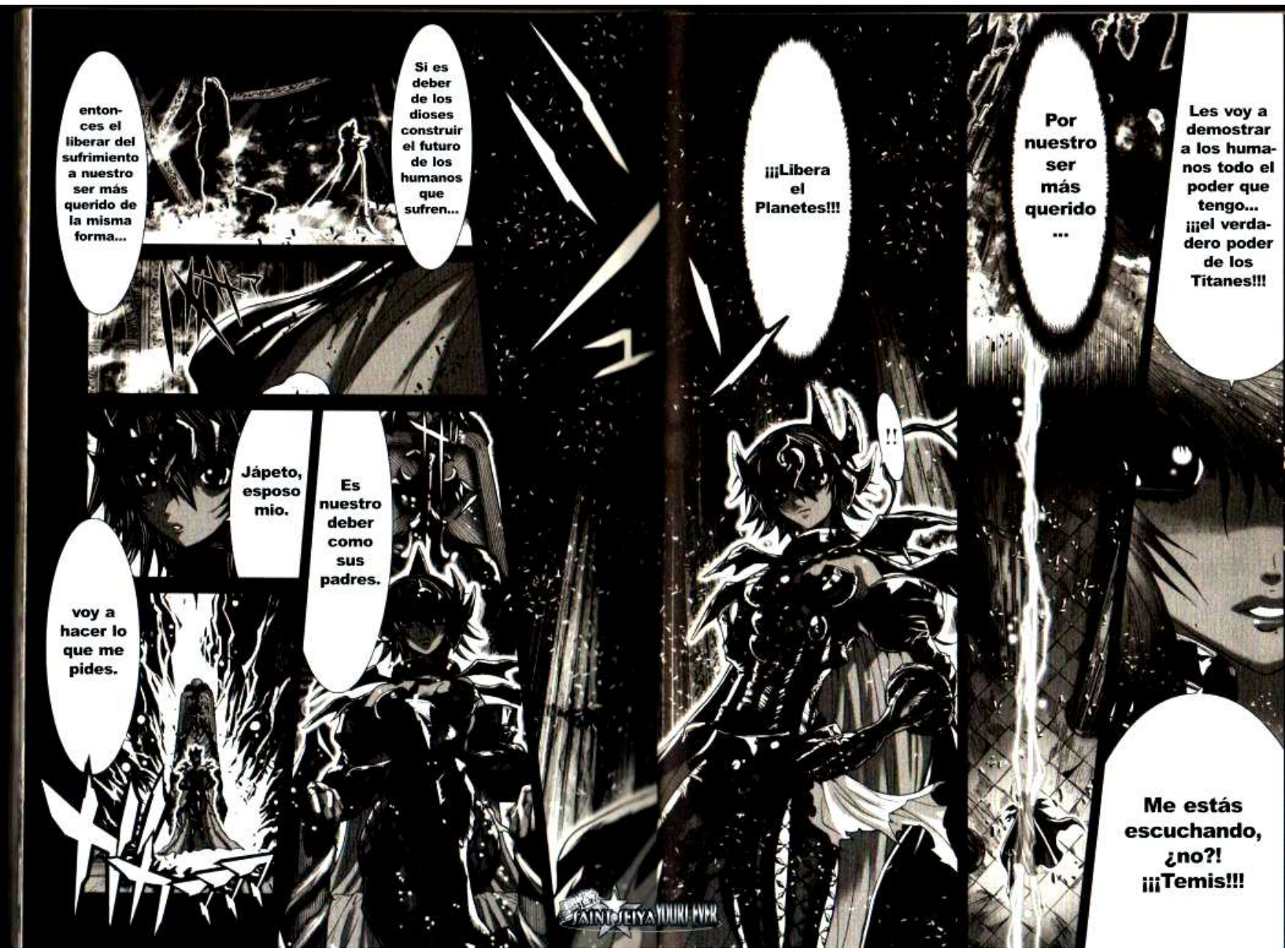
entonces el liberar del sufrimiento a nuestro ser más querido de la misma forma...
Si es deber de los dioses construir el futuro de los humanos que sufren...
Jápeto, esposo mio.
Es nuestro deber como sus padres.
voy a hacer lo que me pides.
¡¡¡Libera el Planetes!!!
!!
Por nuestro ser más querido ...
Les voy a demostrar a los humanos todo el poder que tengo... ¡¡¡el verdadero poder de los Titanes!!!
Me estás escuchando, ¿no?! ¡¡¡Temis!!!
SAINT SEIYA YUUKI FOR

Con el verdadero poder de los grandes dioses
vamos a castigar a los humanos
con el poder que controla al mundo...

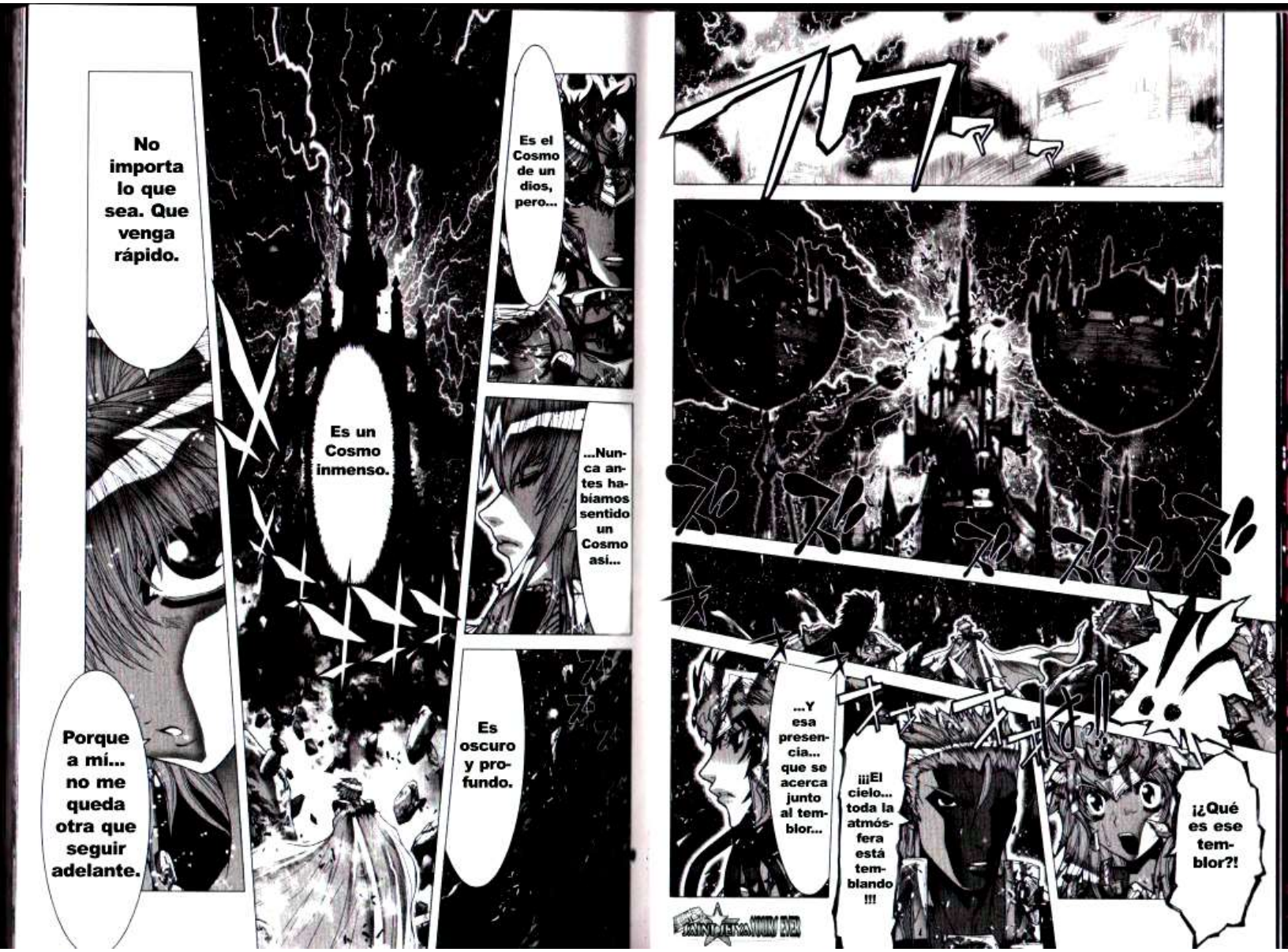
No importa lo que sea. Que venga rápido.
Porque a mí... no me queda otra que seguir adelante.
Es un Cosmo inmenso.
Es el Cosmo de un dios, pero...
...Nunca antes habíamos sentido un Cosmo así...
Es oscuro y profundo.
¡¿Qué es ese temblor?!
¡¡¡El cielo... toda la atmósfera está temblando !!!
...Y esa presencia... que se acerca junto al temblor...

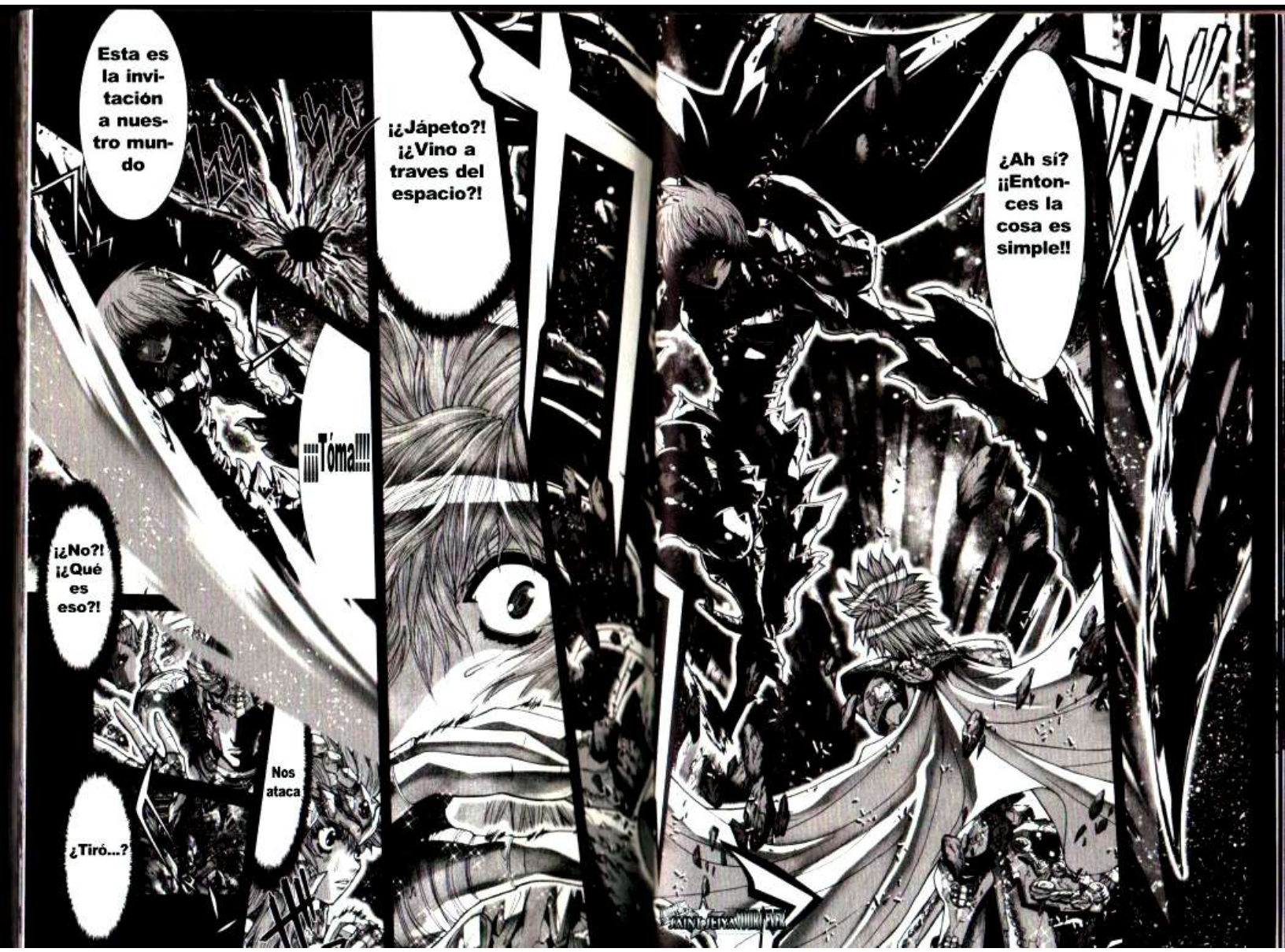
Esta es la invitación a nuestro mundo
¡¡¡Tóma!!!!
¡¿No?! ¡¿Qué es eso?!
Nos ataca
¿Tiró...?
¡¿Jápeto?! ¡¿Vino a traves del espacio?!
¿Ah sí? ¡¡Entonces la cosa es simple!!

Ese Cosmo negro todavía está acá...
Desapareció pero...
!!
¡¡No lo toques!!
A ver déjame examinarlo...
¿Qué es esto?

!?
¡¿Tiró algo?!
¿Qu... qué es esto?
nuestra invitación ...
Así es...
Te dije esa es...
¡¡¡La mitad... entró a mi cuerpo ...!!!

Desapareció...
...No
¡¡Arriba!!
¡¡¡¡¡AGHH!!!!!
.....!?

¡¡La esfera negra está ...!!!!
Absorbiendo mi cuerpo!?

LA TIERRA DE
暗
黒
地
!?
LA OSCURIDAD

DUNAMIS
...Absoluto)
ESCATHOS...
(Dunamis...
Por ahora sólo podemos usarlo en el Tártaro, pero...
Nosotros los Titanes, recuperaremos todo el poder que teniamos desde la era antigua.
Cuando el símbolo de la oscuridad brille sobre el cielo...
Y ahora voy a usar este poder que habia sido sellado desde la era mitológica...
¡¡Cuando llegue el momento en que el símbolo aparesca en el cielo de la Tierra, vamos a poder usarlo cuando queramos!!

El poder supremo que hace expandir el universo infinitamente.
Esa es la fuente de poder de nosotros, los dioses.
El Cosmo que sólo se le permite tener a los dioses de la destrucción ...
Toda la parte oscura del universo...
¿Qué es... este lugar?
Está hecha de lo que hay abajo de donde estás parado.
¿No lo conoces?

Cuando dos pilares Titanes se unen...
crean un nuevo dios...
Y la fuente de ese poder es el que crea al mundo.
Los dioses existen junto al mundo.
¡¡Contra ti!!
¡Sientete orgulloso!
JAINDEIYA YUUKI PYPK

闇乃惑星

メラス
melas

プラネット
planetes

MELAS PLANETES

SAINT SEIYA NOUVEL EVER

(Planetas Negros)

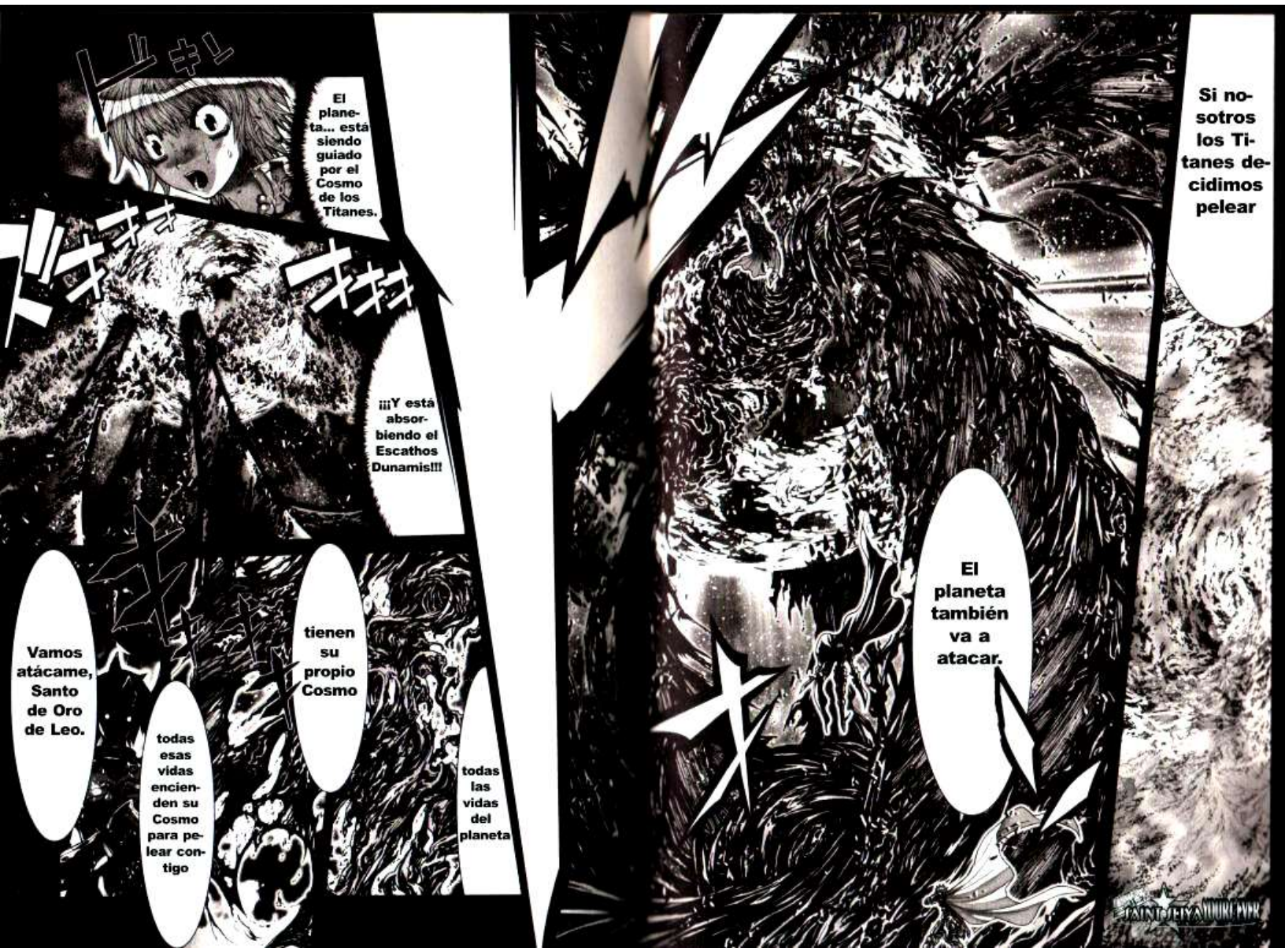
El planeta... está siendo guiado por el Cosmo de los Titanes.
¡¡¡Y está absorbiendo el Escathos Dunamis!!!
Vamos atácame, Santo de Oro de Leo.
todas esas vidas encienden su Cosmo para pelear contigo
tienen su propio Cosmo
todas las vidas del planeta
El planeta también va a atacar.
Si nosotros los Titanes decidimos pelear
SAINT SEIYA LOST CANVAS

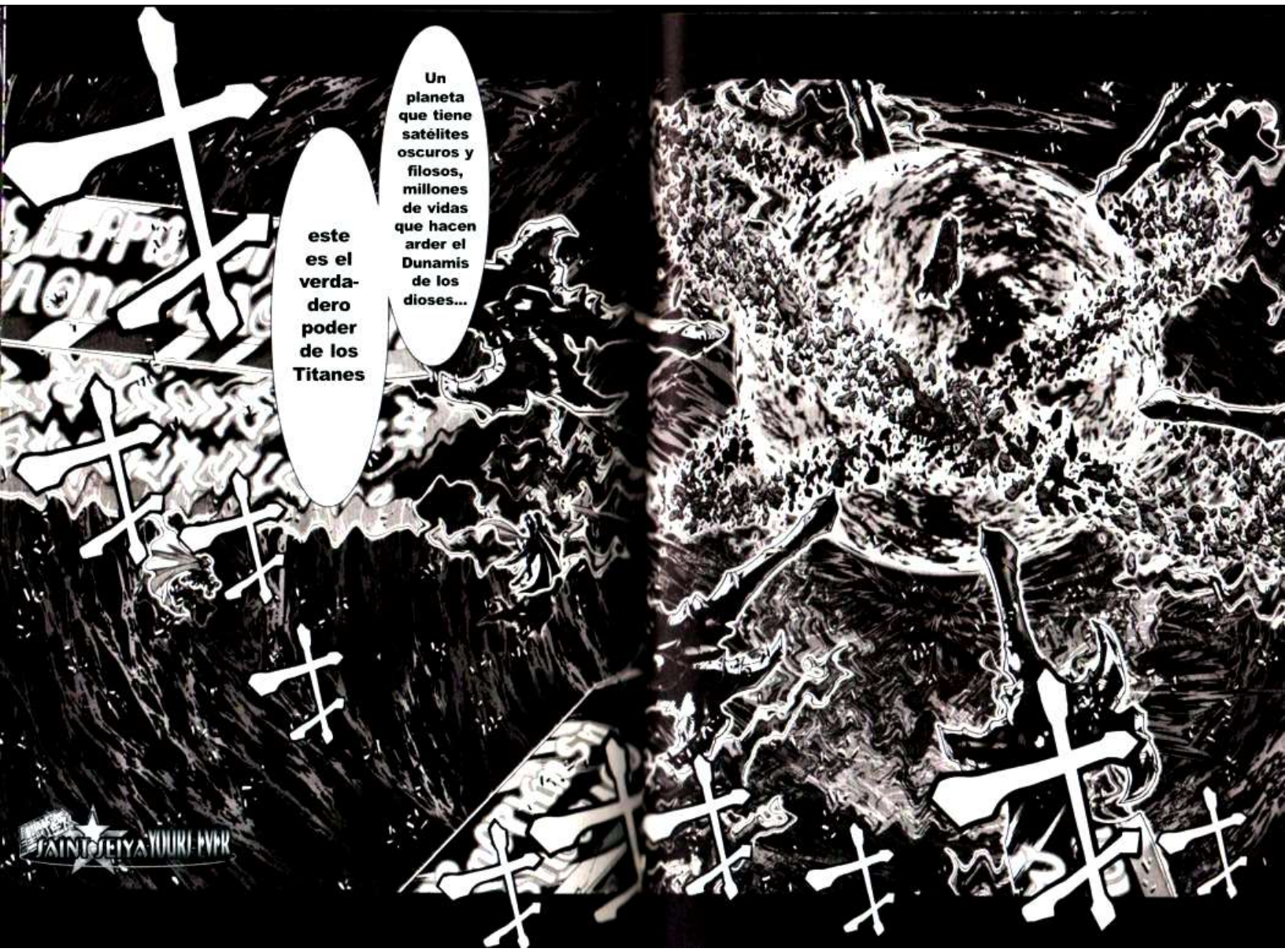
Un planeta que tiene satélites oscuros y filosos, millones de vidas que hacen arder el Dunamis de los dioses...
este es el verdadero poder de los Titanes
SAINT SEIYA YUURI-EVER

ライトニングボルト
LIGHTNING BOLT
(Relámpago)
電撃
¡¡¡Y ATRAVESAR AL ENEMIGO QUE TENGO DELANTE MIO!!!
Que triste Santo de Oro
la luz de los relámpagos que estás creando...

SAINT SEIYA NOUVEL EVER
¡¿Qué carajo puedo hacer con eso?!
¡¡Qu...!!
Bah ni siquiera se me ocurre como pelear contra algo así...
¡¡hay sólo una cosa que puedo hacer!!
Encender el Cosmo de mi vida
de todas formas

Se ve muy pequeña ....
!?
¡¡El planeta... defendió al Titán!!
y no sólo eso... esa cosa, que es inmensa...
¡¡¡se mueve más rápido que el relámpago!!!
¿No entiendes? este planeta contiene en su interior mi Cosmo y el de Temis.
Si nos atacas a nosotros, todas las vidas del plantea
van a intentar defendernos con todas sus fuerzas
de la misma forma que si yo muestro voluntad de pelear...

¡¡¡¡ Tengo que contra-atacar !!!!
¡¡Es imposible esquivar o desviar un ataque como ese!!
El planeta va a pelear conmigo

HEX ASTER XIPHOS
hex
クス
aster
アステル
xiphos
クシポス
SAINT SEIYA YOUKI EVER
(Espada de las Seis Estrellas)

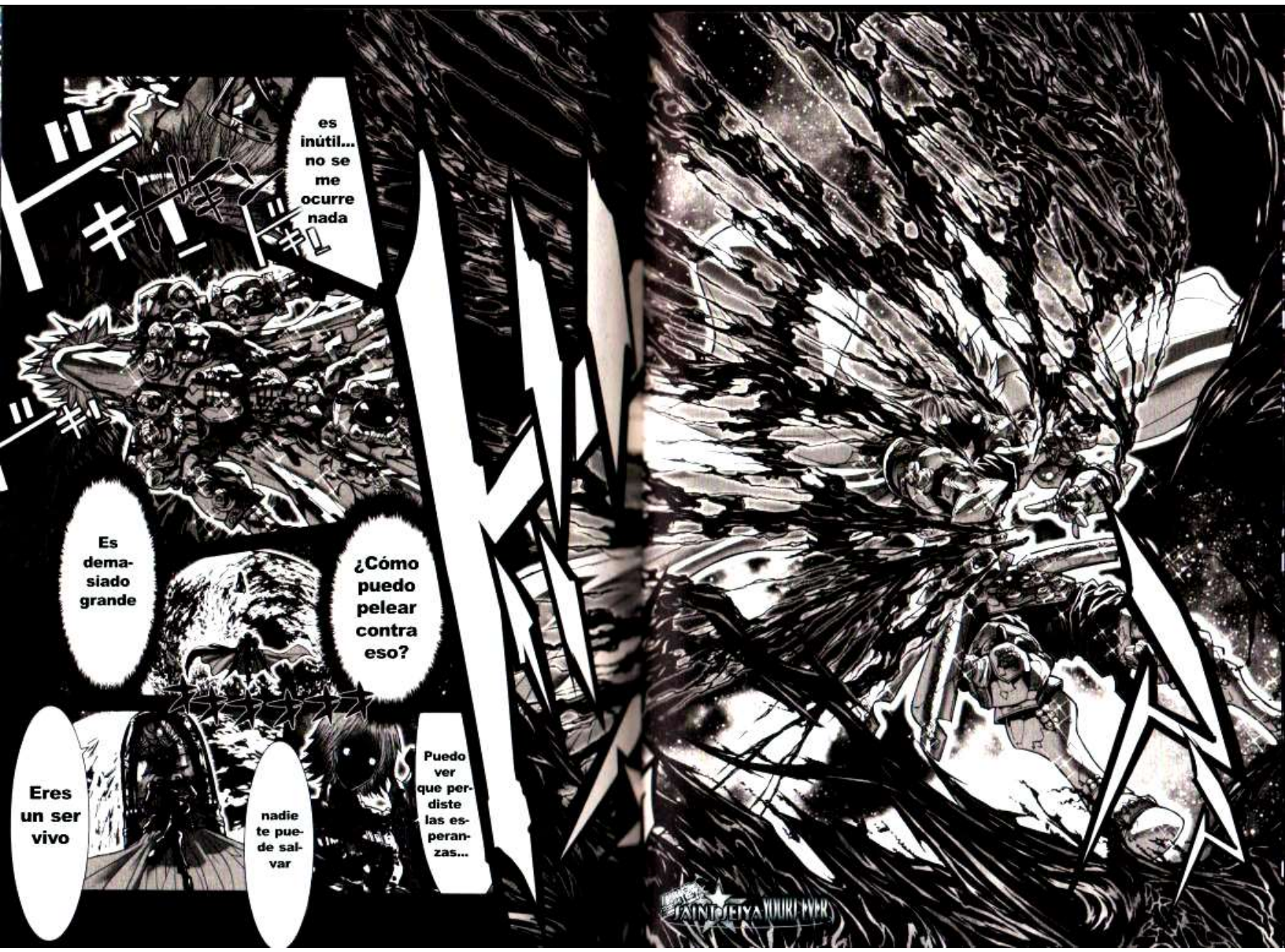
es inútil... no se me ocurre nada
Es demasiado grande
¿Cómo puedo pelear contra eso?
Eres un ser vivo
nadie te puede salvar
Puedo ver que perdiste las esperanzas...
SAINT SEIYA YOUKI PYER

vas a morir.
dentro de la triste lamentación
No hay nadie que pueda salvarte ahora
y sin poder siquiera gritar
SAINT SEIYA NOUR EVER

Patético
Muy
Este universo que creamos nosotros...
no hay forma de que puedan entrar aquí...
mientras nosotros no lo permitamos
es impenetrable

Kân カン

(Kan/Inmovilidad)

聖闘士星矢Ω
セイントセイヤ
EPISODE.G
SAINT SEIYA YOUKI-EVER
http://SSYE.tk

Él y yo hicimos una promesa.
Aiolia protegió mi vida
Entonces le prometí que yo también lo protegería siempre...
No importa que se trate de una tierra creada por dioses que no pueda ser penetrada.
Yo tengo a mi lado a Athena, que tiene un poder y un corazón mucho más grande que el de ustedes.

Cap 49: El ser que no tiene corazón.

SAINT SEIYA YOUKI-EVER
Kân
(Kan/Inmo-vilidad)
カーン
Cap 49: El ser que no tiene corazón.

Hizo retractar a los espiritus de las estrellas creadas por millones de Cosmos
Y no solo eso, penetró en este espacio limitado que creamos nosotros...
¡¡de un solo golpe...!!
¡¡¡Sin nuestro permiso!!!
Tú...
Tienes algo diferente
SAINT SEIYA SHURI PVPK

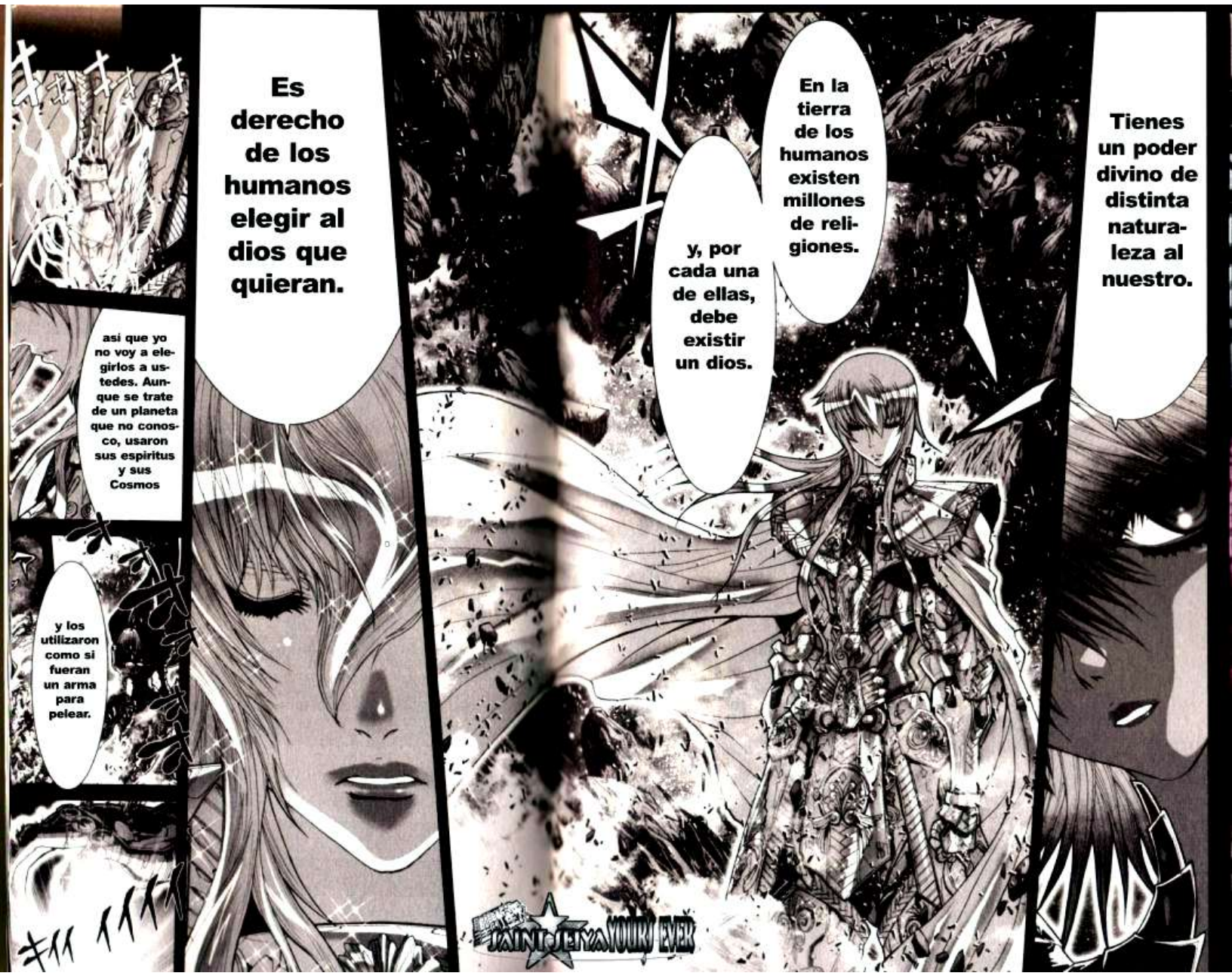
Es derecho de los humanos elegir al dios que quieran.
así que yo no voy a elegirlos a ustedes. Aunque se trate de un planeta que no conosco, usaron sus espiritus y sus Cosmos
y los utilizaron como si fueran un arma para pelear.
En la tierra de los humanos existen millones de religiones.
y, por cada una de ellas, debe existir un dios.
Tienes un poder divino de distinta naturaleza al nuestro.
SAINT SEIYA YOURS EVER

Tenbu Hôrin
(Círculo Tesoro de la Danza Celestial)
Deberían desaparecer junto con su corazones arrogantes y carentes de bene-volencia
...Así que esa es...
la res-puesta de los huma-nos...

Se mueve tan rápido que..
la espada se convierte en luz negra

¿Que nosotros somos arrogantes...?
Y no demuestran ni siquiera agradecimiento o respeto... y dices que somos arrogantes?
¿Se olvidaron que se les fue entregado el poder para dar origen al futuro...?
...!?
...al futuro?
...El poder que da origen ...

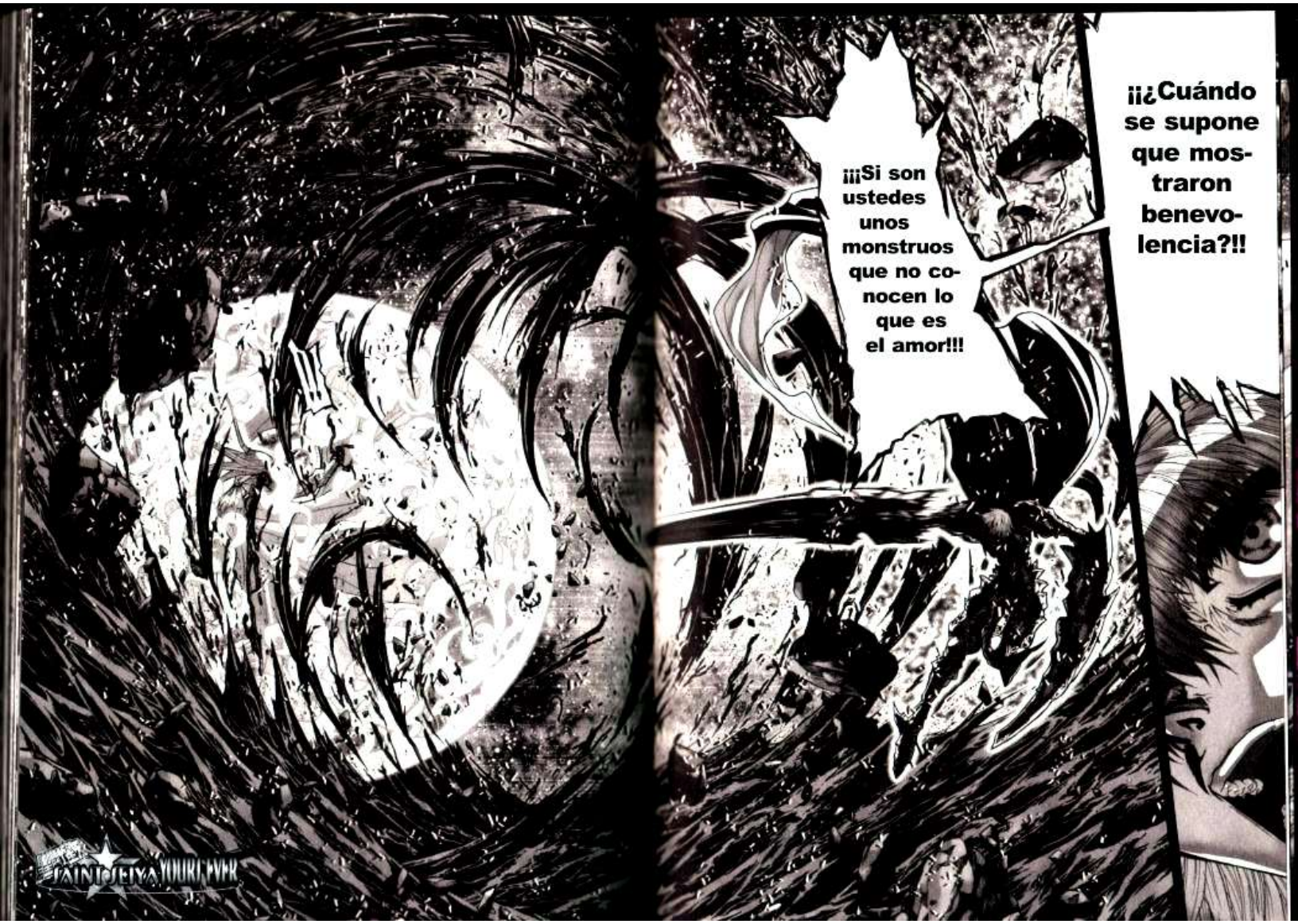
¡¡¿Cuándo se supone que mostraron benevolencia?!!
¡¡¡Si son ustedes unos monstruos que no conocen lo que es el amor!!!
SAINT SEIYA YOUKI PVPK

Prometeo
Entonces apareció un dios que les concedió el poder llamado "Fuego" y los guió hacia el camino de la civilización.
Ustedes los humanos se congelaban del frio... y temblaban dentro de cuevas, se ecnontraban dentro de la oscuridad llamada ignorancia.
El salvador de los humanos, ese fue...
Alumbraron las noches, aprendieron a cocinar, crearon armas y aprendieron a pelear.
Ustedes salieron de las cuevas tras conseguir fuego...
ustedes desarollaron la civilización y la tecnología gracias al fuego.

El Kân que me protege y purifica todo mal...
SE ESTÁ
ROMPIENDO
¿Y quién fue el que les dio el fuego?
ustedes eran sólo seres inferiores al igual que las demás béstias de la Tierra...
En verdad no pertenecía a los humanos...
El fuego...

Era picoteado por el águila que habitaba en la cima.

Quien le arrancaba la carne y le comia el higado.

Pero Prometeo tiene el cuerpo de un dios y es inmortal... por eso se regeneraba una y otra vez.

Ese horrible sufrimiento seguirá para siempre

Ustedes siguen siendo unos monstruos que no conocen el amor... porque no tienen amor hacia Prometeo.

Ustedes que se olvidaron de él, quien les concedio el futuro...

Ustedes siguen siendo unos ignorantes aunque hayan conseguido el fuego.

No tienen derecho a vivir...

LO CASTIGÓ CON EL SUFRIMIENTO ETERNO.

¿Pero sabes lo que le hizo Zeus a Prometeo, quien les concedió el fuego para beneficio suyo?

Sin embargo... Zeus no lo permitió... se suponia que él era el ser que se encontraba por encima de todos ustedes

Entonces lo encadenó en la cima del Monte Cáucaso.

Y no podía perdonar a quien les concedió el fuego.

Zeus pensó que al obtener el fuego, los humanos podrían llegar a convertirse en una presencia peligrosa capaz de acercarse a los dioses.

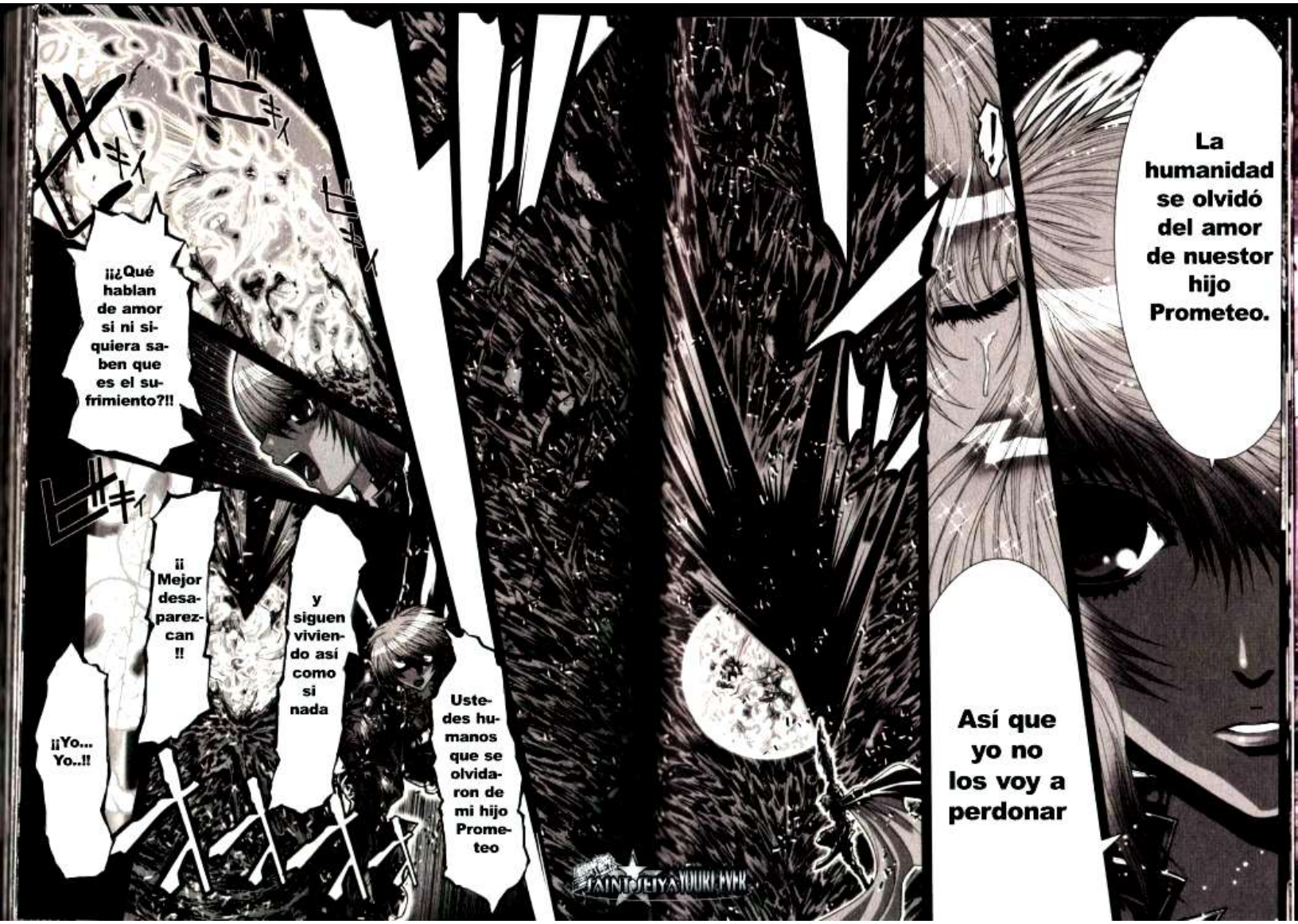
La humanidad se olvidó del amor de nuestor hijo Prometeo.
Así que yo no los voy a perdonar
¡¡¿Qué hablan de amor si ni siquiera saben que es el sufrimiento?!!
¡¡ Mejor desaparezcan !!
y siguen viviendo así como si nada
Ustedes humanos que se olvidaron de mi hijo Prometeo
¡¡Yo... Yo..!!
SAINT SEIYA YUJIRI PYPK

Así son las madres

Para hacer que otros seres enciendan sus Cosmos de una manera más provechosa

y...

lo mejor es ponerlos al límite...

el momento en que más hacen arder su Cosmo los espíritus...

el temor de ese momento hace estallar el Cosmo hasta límites inimaginables.

¡¡¡Los odio!!!

¡¡¡A ustedes los humanos!!!

Voy a matar a los humanos, los dioses del Olimpo... ¡¡¡y también a Zeus!!!

¡¡¡Y le devolveré la libertad a Prometeo!!!

Y si para eso necesito todo el verdadero poder divino que poseo...

¡¡Voy a usar todo el que sea necesario!!

¡¡¡Tú piensas igual!!! ¡¿no, Temis?!

...Por nuestro hijo yo haría cualquier cosa

BRABEUS BLADE
Es el momento en que mueren
ブラベウス
ブレイド
SAINT SEIYA YUUKI EVPK
(Espada del Juicio)

DESTRUCCIÓN
滅
惑
SAINT SEIYA MOURI EVER
星
DEL PLANETA

Esto es posible sólo porque el cuerpo de los dioses es inmortal

Si fuera humano no podría absorber todo ese Cosmo que es casi infinito

Habían formado a ese gigante reuniendo toda la vida de ese mundo...

!

pasan a ser Cosmos de alta densidad, es como si fuera...

y ahora sus cuerpos

sus vidas y Cosmos pasan a ser parte del cuerpo del dios

¡¡sólo para matar a toda la vida del planeta de un golpe!!

Mató sin dudar si quiera al gigante creado por el Cosmo.

formado por todas las vidas del planeta que dominan

y rodeó este lugar de incontables espíritus y Cosmos

y lo absorbe por completo

miren bien a mi esposo ...

Al matar a todos los seres vivos del planeta que dominamos..

percibe todo el Cosmo que lo rodea

nosotros obtenemos nuestro verdadero poder...

EL DIOS
異
DE LO
形
HETERO-
態
MORFO
SAINT SEIYA YOUKI EVER

KHAOS KYKLOS

(Círculo del Caos)

KAHOS BLADE
(Espada del Caos)
Khaos
カオス
blade
ブレイド
SAINT SEIYA YOUKI-EVER

KHAOS PROSBOLE

(Sugestión del Caos)

¡¡¡Derribaron el Kân, el poder que es capaz de detener cualquier ataque!!!
¡¿Lo hicieron explotar?!
¡UGH!
El poder de los gigantes... es la vida... y a la vez es el poder que poseen los planetas
Tierra, agua, viento, fuego, luz y oscuridad.
Dotamos de esos seis elementos a esta espada...
Que al contener el poder de todos los elementos, crea el caos.
SAINT SEIYA SOUL EVER

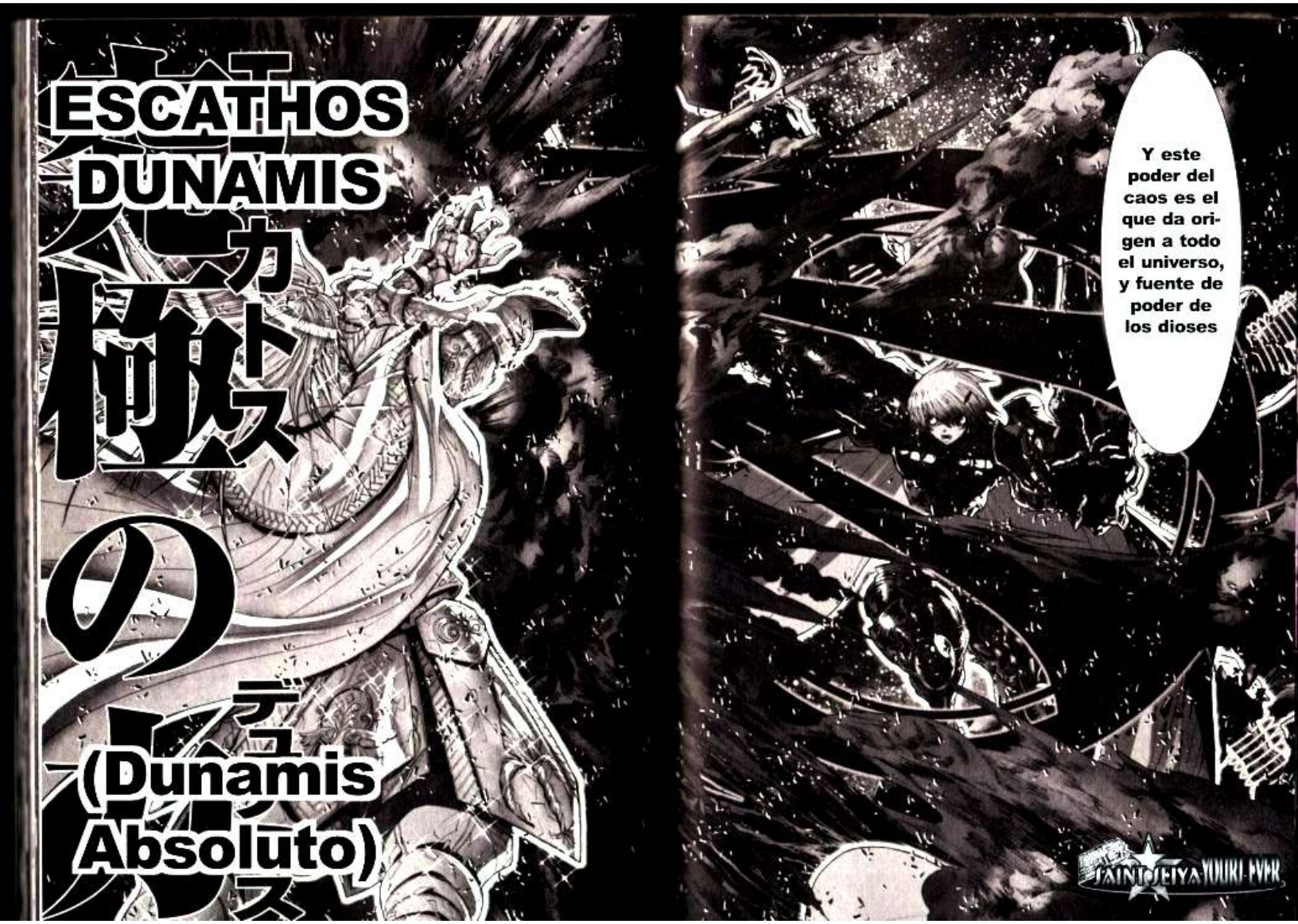
ESCATHOS
DUNAMIS
極
カトス
の
デュ
(Dunamis
Absoluto)
Y este poder del caos es el que da origen a todo el universo, y fuente de poder de los dioses
SAINT SEIYA YUGIKI-EVR

Los humanos son seres llenos de amor y benevolencia.

Aunque no sea un familiar de sangre, si es por un amigo en el que deposité mi confianza, puedo arriesgar mi vida.

los que no tienen ni siquiera luz...

No, ustedes son monstruos.

están destinados a morir.

Son monstruos ignorantes que no tienen ni luz...

Aunque posean el fuego no pueden iluminarse ustedes mismos...

¿No te dje que es el poder supremo? Tenías que esquivarlo.

¿Eres tonto?

¿Qué es el amor entonces?

¿Proteger al Santo de Oro de Leo que está tirado ahí, por ejemplo?

Que los humanos no conocen el amor.

No puedo aceptar lo que estás diciendo

Es que... no puedo aceptarlo...

SAINT SEIYA NOUVEL EVER

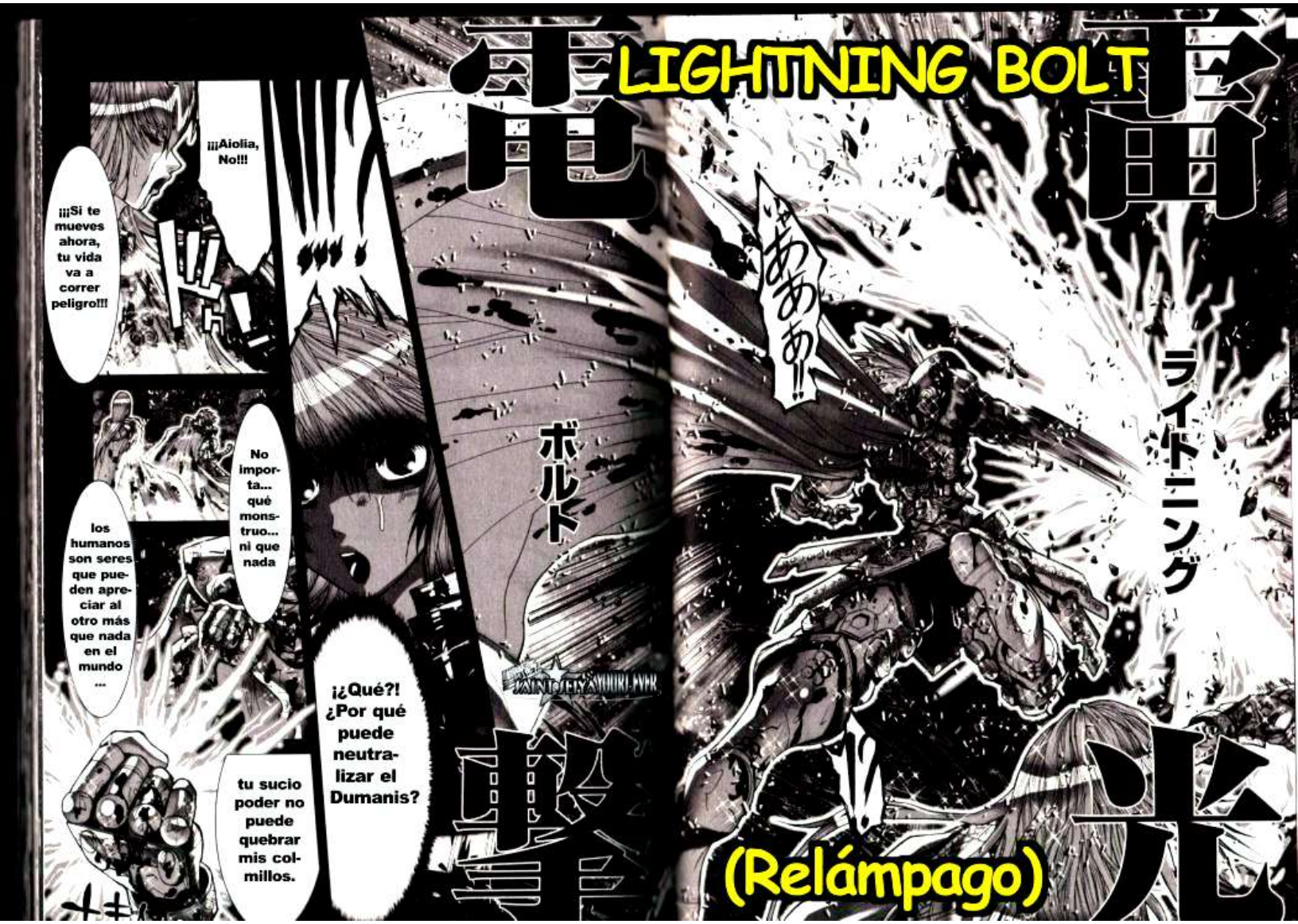
LIGHTNING BOLT
電撃
ライトニング
ボルト
(Relámpago)
ああ!!
¡¡¡Aiolia, No!!!
¡¡¡Si te mueves ahora, tu vida va a correr peligro!!!
No importa... qué monstruo... ni que nada
los humanos son seres que pueden apreciar al otro más que nada en el mundo ...
¡¿Qué?! ¿Por qué puede neutralizar el Dumanis?
tu sucio poder no puede quebrar mis colmillos.

¡¡son los colmillos para proteger a aquellos que estan llenos de luz, que aprecian a alguien como yo!!

¡Son los colmillos que me dio alquien que creyó en mí, con su vida y Cosmo...!

¡¡No puedo perder contra alguien como tú, que tiene el poder de la muerte!!

Son colmillos que nacieron de la vida... y no de sacrificios. Por eso...

Cap 50: El ser que conoce su verdadera forma.

¡¡¿Cómo puede ser que un miserable humano...

El khaos blade esta formada por los Cosmos de millones de vidas que habitan en el planeta

¡¡¡No puede ser!!!

...haya sido capaz de detenerlo?!!

SAINT SEIYA YOURS EVER

KHAOS BLADE
混沌刃
(Espada del Caos)
manera!!!
ninguna
de
No voy a admitirlo

El palpitar de todas esas vidas nos acecha, nos acecha junto al llanto... esa es...
¡la espada de muerte que nació en la vida!
Y a mí...

SAINT SEIYA YOUKI HYPER

ライトニングボルト
雷撃
LIGHTNING BOLT
(Relámpago)
No vas a poder...
detenerlo con un poder tan insignificante como ese...
Carajo!!!
eso me importa un...

Debe estar poniendo su vida en esos ataques... ¿cómo es que puede tirar uno tras otro?
Un humano no puedo ser capaz de algo así
que formé con todos estos cosmos!
¡No puede ser capaz de detener esta espada ...
¡¡¿Este maldito?!!
LIGHTNING BOLT
(Relámpago)
LIGHTNING PLASMA
(Plasma de Relámpago)
SAINT SEIYA YOURS FOREVER

ESPADA DE
LA MUERTE
Esta espada nació de incontables cantidades de espiritus que sufrieron el terror de la muerte
TAINDRIYA YUURI PYPE

DESTRUYEN UNA
彼は新たな命を破壊する
NUEVA VIDA
¡¡¡vas a ser aplastado por estas millones de vidas!!!
¡¡¡liquiden a esa existencia miserable!!!!
¡¡¡¡un solo Cosmo no sirve de nada!!!!
¡¡¡vas a gritar desesperadamente!!!
¡¡¡¡y vas a morir!!!!
¡¡¡La espada rebosa de muerte...!!! y todas esas muertes reunidas en una
SAINT SEIYA TOUKI DEN

¿Por qué puedes devolver el Dunamis?
¡¡¿Por qué?!!
un solo Cosmo no debería poder ganarle a los de todos estos espíritus
Tú en serio eres...
LIGHTNING BOLT
(Relámpago)
si los dioses son aquellos que rigen a los humanos, y tú eres uno de ellos
no deberías estar diciendo MUERTE MUERTE MUERTE, tan fácilmente!!

¡¡¡TE VOY A ARRANCAR ESE BRAZO!!!

¡¿Lo frenó?! pero...

es verdad... ¿de dónde viene este poder?

¡¿Un humano?!

¡¿QUÉ ES... 来 LO QUE る HABITA は EN ESTE ン COLMILLO?

Pero entonces mi corazón vuelve a latir fuertemente y genera un nuevo Cosmo... y mi brazo derecho devuelve el ataque del enemigo con un nuevo poder

Me duele todo el cuerpo y siento como si el corazón me fuera a estallar en cualquier momento

No puede ser que yo sea capaz de hacer algo así solo

Muchas veces pensé que era mi fin

ピキン
SAINT SEIYA YOUR'S EVER

De que este corazón que genera un Cosmo infinito.
me lo dio tu ojo derecho.
y el hombre que dio su vida por mi, quizas sean solo ellos
Yo no cuento con el apoyo de tantas vidas.
Mi amigo quien me enseñó algo muy importante.
Mi hermano que me da el impuslo cuando lo necesito
yo se que cada una de ellas tiene mucho valor
pero las vidas no se miden en terminos de cantidad

Este colmillo me lo habías dado tú.

No puede quebrarse porque siempre estuviste peleando a mi lado

...al fin me di cuenta...

es verdad...
ah claro...
GRECIA

EN VEZ DE MEDIR EN BASE A LA CANTIDAD DE VIDAS, DEBERÍAS SABER QUE...
命の数を計る前に
この小宇宙を支えっ
CADA UNA DE LAS VIDAS QUE NOS APOYAN PARA FORTALECER NUESTRO COSMO PESAN MÁS QUE NADA.
SAINT SEIYA SOUL EVER

es capaz de provocar un milagro y atravesar hasta a un dios!!!

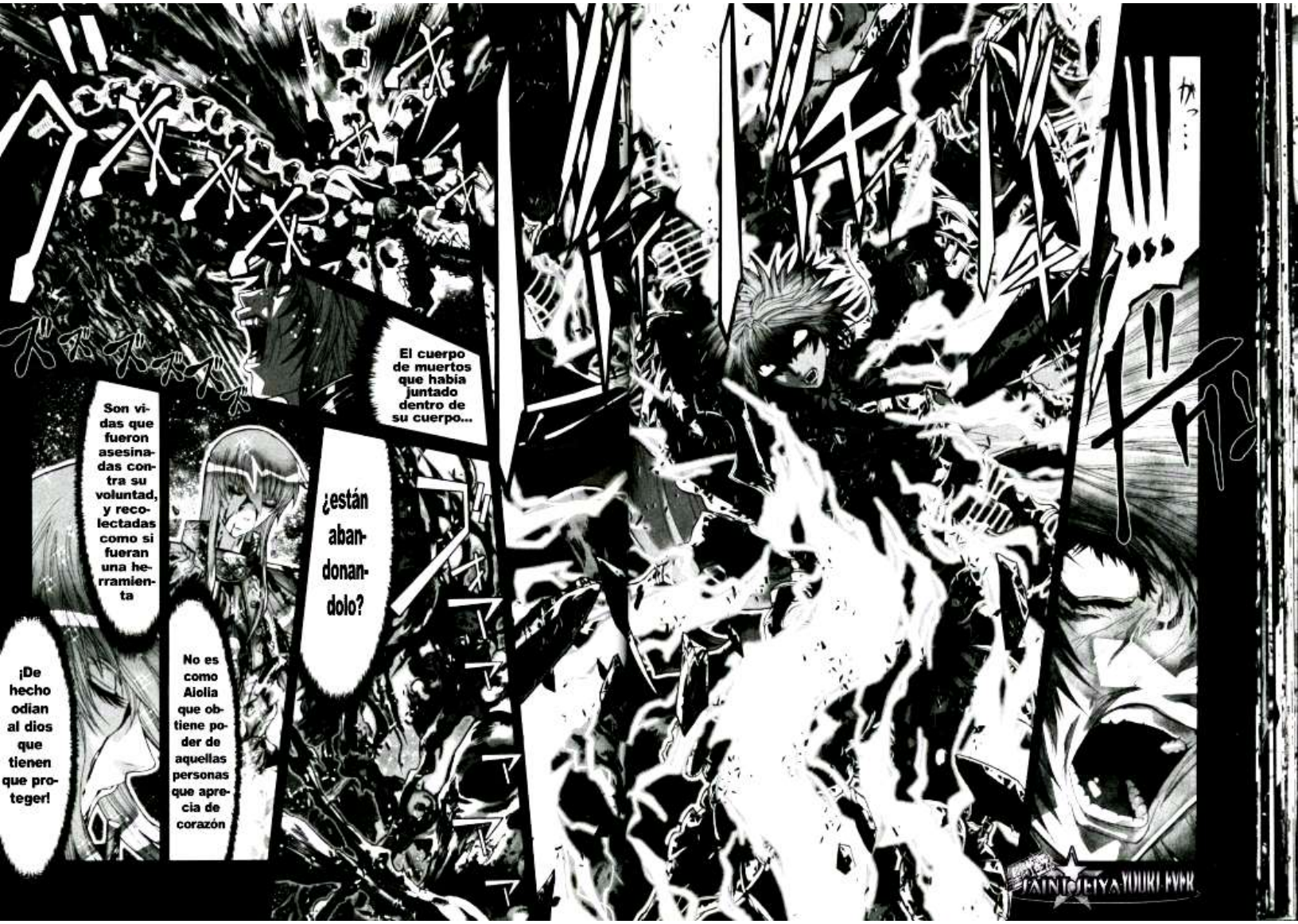
El cuerpo de muertos que habia juntado dentro de su cuerpo...
¿están abandonandolo?
Son vidas que fueron asesinadas contra su voluntad, y recolectadas como si fueran una herramienta
No es como Aiolia que obtiene poder de aquellas personas que aprecia de corazón
¡De hecho odian al dios que tienen que proteger!
TAINOHIYA YUUKI PYPR

Desde un principio Aiolia poseía en su interior el poder para aniquilar dioses.

La fuerza que acabó con los Titanes en la era mitológica... el poder del relámpago

no tengo a nadie que me alabe

¿Quién soy yo? fui derrotado por un miserable humano

sólo domino la muerte... ¿qué soy yo?

je je

je je je

Y QUE POR LO TANTO NUNCA SERÁ ALABADO

UN DIOS QUE NO CUENTA CON VIDAS QUE PROTEGER

PATETICO

ES TAN...

el león dorado cuenta con el mismo poder que el dios del trueno, Zeus.

tiene un poder que los Titanes no podrian tener jamás

y por sobre todo el golpe de Aiolia

aunque hayas perdido a todos esos Cosmos todavía te queda uno.
Una vida que sólo arde por ti
deberías saber que todavía te queda una vida que tiene el Cosmo que es fuente de todo poder
es el momento para que te lo diga
Jápeto, yo...
esa vida va a er tu apoyo y te va a dar poder
Tú eres mi esposo, padre de nuestro amado hijo... y un gran dios
te lo voy a decir, Jápeto

Te voy a amar siempre.

¿va a devorar la vida de aquella que había sido su pareja? ¡¿aquella que era el ser que...
amaba más que nada en el mundo?!
SAINT SEIYA NOURS EVER

Sí... yo...
soy la única vida que cree en ti.
mató a la única mujer que había amado desde tiempos inmemorables
¡¡La mató con sus propias manos e hizo que su cosmo fluya!!

para devorar su espíritu y hacer que se vuelva parte de mi fuerza
ahora destruí la vida de aquel ser que amaba
yo no construyo ni el futuro de mi seres queridos
¿desapareció?
y su futuro se perdió
Mi mundo se destruyó
SAINT OF ILIYA YUKIRI-EVER

SOY UN SER QUE NO CREA NADA Y SÓLO QUITA.
SAINT SEIYA YOURS EVER

¡¡¿TRANSFORMÓ A LA DIOSA QUE ABSORBIÓ...
SOY AQUEL QUE MATÓ A SU AMADA ESPOSA PARA SALVAR A SU AMADO HIJO.
EN UNA ESPADA?!
SAINT SEIYA NIJIIRO EYES

ASÍ ESTÁ BIEN... SI SÓLO YO SOY CAPAZ DE DES-TRUIRLO TODO...
ENTON-CES ASÍ ES COMO TENGO QUE SER, SI TÚ ERES AQUEL QUE LLEVA EN SU CORAZÓN LO COSMOS DE SUS SERES QUERIDOS...
YO SOY AQUEL QUE DEVORA LA MUERTE DE LOS SUYOS Y LOS TRASN-FORMA EN PODER

聖闘士星矢Ω
セイント セイヤ EPISODE.G

SAINT SEIYA YOURS EVER
http://SSYE.tk

我は
ボク ハ

ディアボロス・ダ
魔神だ

YO... SOY UN DEMONIO

MANGAS Y MANHWAS
PERÚ
SOLO RECOPILAMOS Y AGRUPAMOS IMÁGENES, PARA LUEGO SER CONVERTIDOS A PDF, TODO LO DEMÁS ESTÁ HECHO POR LOS RESPECTIVOS FANSUBS
@MangasEnPdf
+51979547961
Quiñones Otaku
Mangas PDF Español
@Izuku_Midoriya16

Cap 51: El ser que salva a todos.

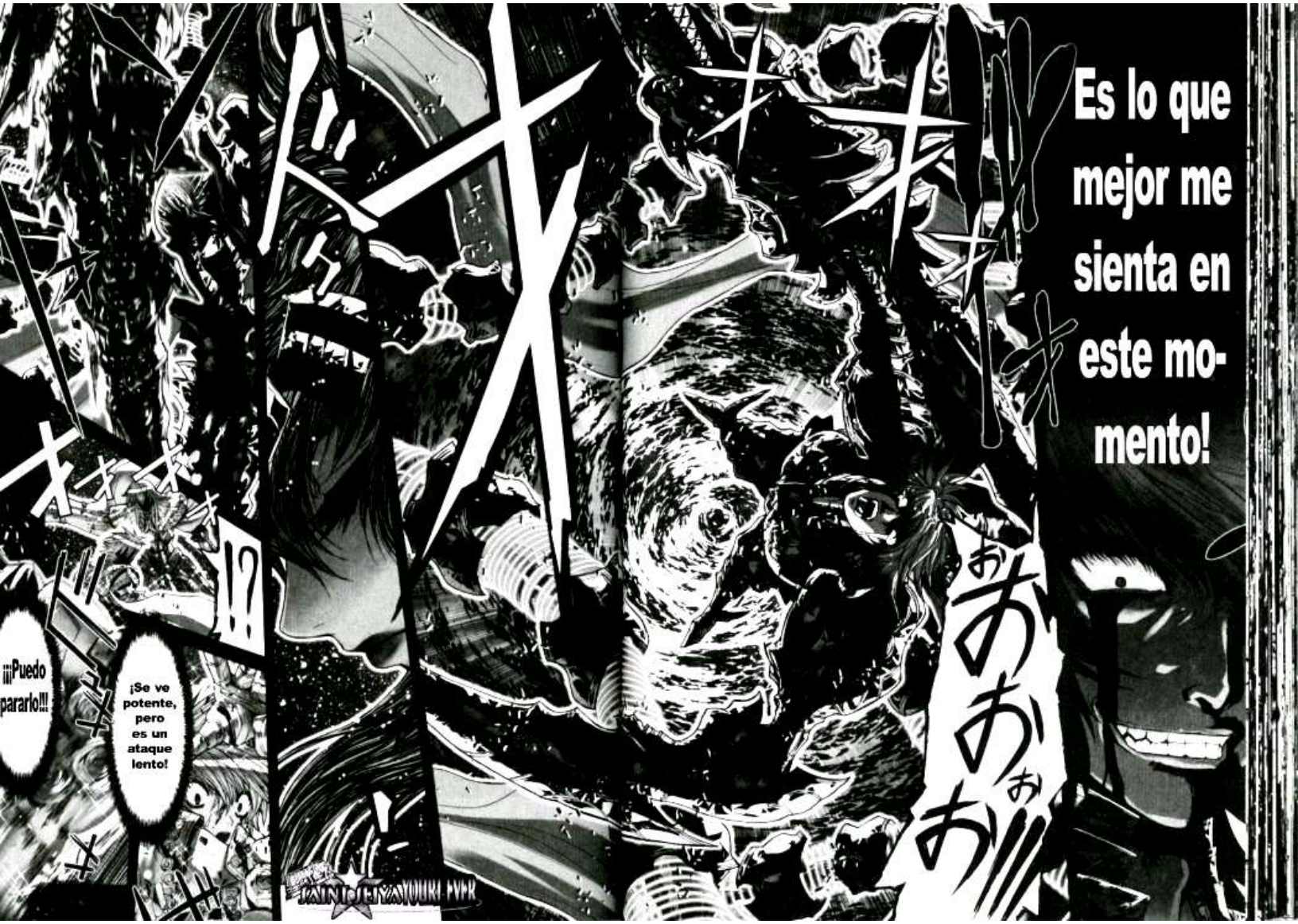
Es lo que mejor me sienta en este momento!
¡¡¡Puedo pararlo!!!
¡Se ve potente, pero es un ataque lento!
SAINT SEIYA YOUKI EVER

KHORA TEMNEIN

空間

khora

temnein

斬

(Ruptura del Espacio)

BRABEUS TALANTON
裁定天秤
brabeus talanton
(Balanza del Juicio)
¡¡¡Puedo pararlo con el pie!!!
¡¿Qué?!
¡!?
¡¿Esta técnica es... de Temis?!
あぁぁぁぁ!!!
うぁぁぁ!!?
SAINTOLIVA YUURI FUJIR

審判の刃
ブラベ
BRABEUS BLADE
(Espada del Juicio)
ブレイド
blade
¡¡A aquel ser querido que el mismo mató!!!
Puso bajo su mando

Después de haber sido asesinada por su propio esposo...
¡¿...usa su poder para protegerlo?!
¡¡¿Cómo es posible que Temis...
¡¡Mierda!!
pueda seguir atacando?!!
TAINI-CHYANIKU EVER

¡¡¡¡Este ya no es un dios!!!!
¡¡¡¡Es un demonio!!!!
空間断
コーラ テネイン
KHORA TEMNEIN
(Ruptura del Espacio)
¡¡¡Mierda!!! ¡¡me tiene a la defensiva!!
!?

KHAOS BLADE
混沌刀
カオスブレイド
(Espada del Caos)

Esta vez viene...

¡¡¡de arriba!!!

No...

¡¡¡llego!!!

¡¡¡Ni siquiera piensa los ataques!!!

¡¡¡sólo pega con todo lo que tiene y todas sus fuerzas!!!

¡¿Desde dónde va a venir el próximo?!

¡¡¡Vienen de todas las direcciones!!!

¡¡¡No puedo saber de dónde van a surgir!!!

SAINT SEIYA NOUVEL EVER

TENMA KÔFUKU
降天
(Rendición del Demonio Celestial)
魔
¡¡¡Shaka!!!
Evitó el ataque moviendose a través de las dimensiones...
Un ataque perfectamente combinado
El poder de los dos dioses hace posible esa combinación perfecta de ataque y defensa.

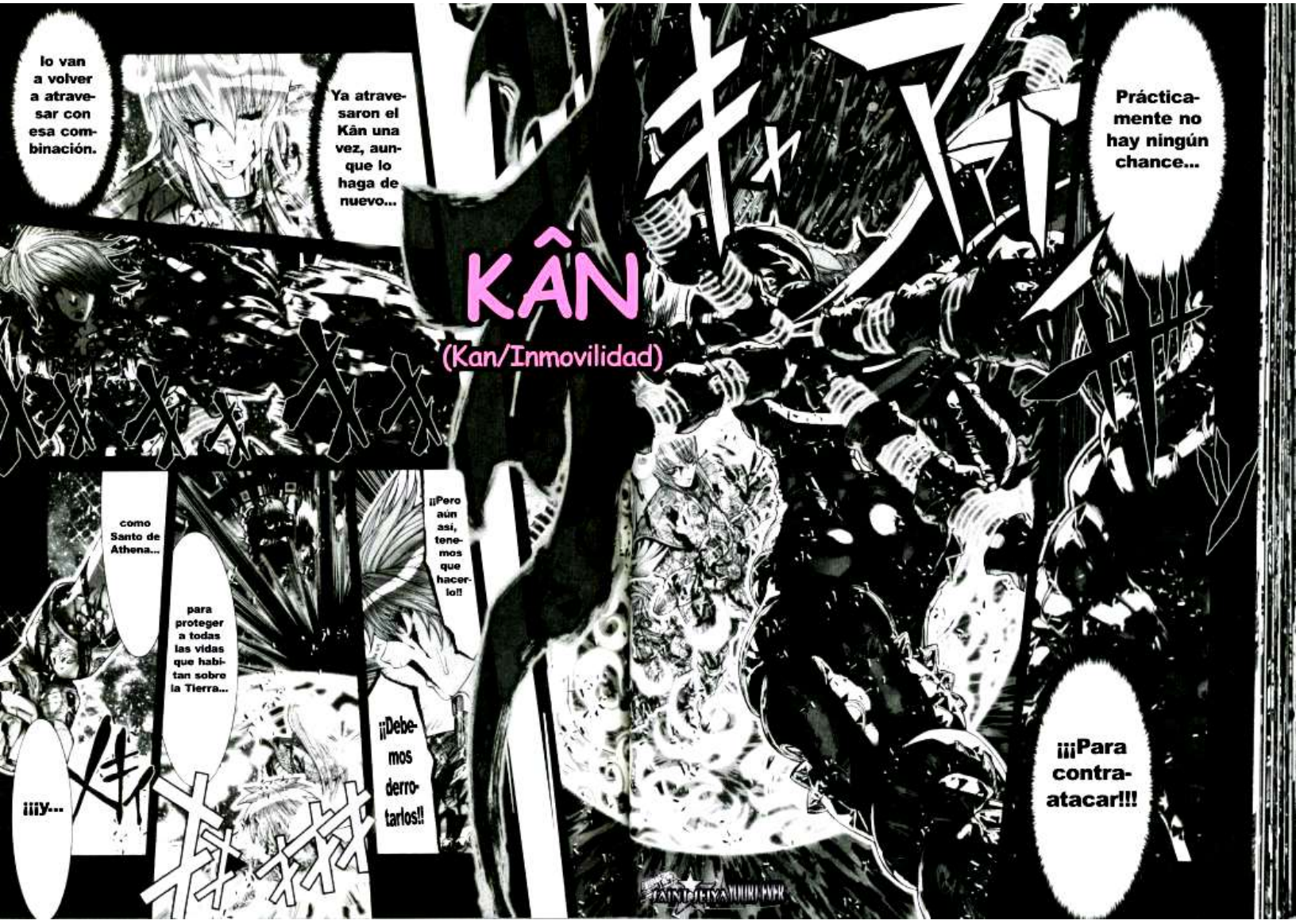
lo van a volver a atravesar con esa combinación.
Ya atravesaron el Kân una vez, aunque lo haga de nuevo...
KÂN
(Kan/Inmovilidad)
Prácticamente no hay ningún chance...
como Santo de Athena...
para proteger a todas las vidas que habitan sobre la Tierra...
¡¡Pero aún así, tenemos que hacerlo!!
¡¡¡y...
¡¡Debemos derrotarlos!!
¡¡¡Para contraatacar!!!

unir fuerzas y combinar nuestras técnicas.

Yo también peleo bajo la voluntad de proteger a las personas... tenemos que unificar nuestras voluntades ...

¡¿Qué?!

sólo con tu poder...

sólo con el relámpago, es posible derrotar a los Titanes.

en ese preciso momento tienes que atacar.

Yo voy a parar todos los ataques.

seguramente en algún momento va a surgir una chance.

SAINT SEIYA NUMBER EVER

veo a través de esas palabras que estás dispuesto a arriesgar tu vida.

entonces bien ...

¿eh?

te voy a acompañar...

Si ellos potencian sus poderes unificando sus voluntades...

entonces es cuestión de que nosotros hagamos lo mismo.

COMO UN HOMBRE QUE TIENE QUE PROTEGER ALGO PRECIADO!!!!!

Obtener poder de ahí, para seguir adelante, eres un verdadero Santo.

Tú eres alguien que carga con el peso de un karma, pero a la vez eres capaz de resistir ese peso, e incluso...

Sólo tú, eres capaz de salvarlos...

Si un Santo es aquel que protege y salva a todos...

Mira bien a ese que perdió a su ser más querido y se lamenta derramando lágrimas de sangre...

Mira bien a ese dios...

¿Salvarlos?

Porque confío ciegamente...

¡¡Espera!! ¿detener todos los ataques? ¿en serio vas a poder?

en que eres capaz de derrotar al Titán ...

¿Ah, sí? que pena.

¡Es muy peligroso!

Si no, no te propondría una idea como esta.

León de los Relámpagos...

quiero que tú creas en mí.

De la misma forma en que yo creo en ti...

¿Puedes confiar de la misma manera en otro hombre en quien yo confio...?
¿Puedes creer en el hombre que me dio este brazo derecho?
Creo en que tu Cosmo y el de ese hombre pueden salvar al dios.
ドー

¿No te parece que aunque se trate de un dios...
es tu deber salvarlo?
Bueno, ¿Qué vas a hacer? Aiolia... ya no hay tiempo.
Brabeus Talanton.
Si en verdad... confias en mí...
ボボボボ
ボボ
ブブブブ

¡¡¡El ataque más poderoso del Santo de Oro SHAKA DE VIRGO!!!
¡¡¡Creo en el futuro, y ahora voy a liberar todo mi poder...!!!
KAINO JEIYA YUUKI EVER

TENBU HÔRIN
(Círculo Tesoro de la Danza Celestial)
¡¡Primer sentido arrebatado!!
El Tenbu Hôrin abarca tanto el ataque como la defensa y al mismo tiempo...
es capaz de ir quitandole los seis sentidos uno tras otro.
Le acabo de quitar el sentido del tacto y ahora quedó inmovilizado... pero...
probablemente se recupere al instante gracias al Dunamis de los dioses.
Seguramente sólo lo va a detener por una milésima de segundo...
pero...
SAINT SEIYA YUURI EVER

EN ESE PRECISO MOMENTO

その一瞬で

牙を穿つ

EL COLMILLO VA A PERFORAR.

SAINT SEIYA YUKI PYR

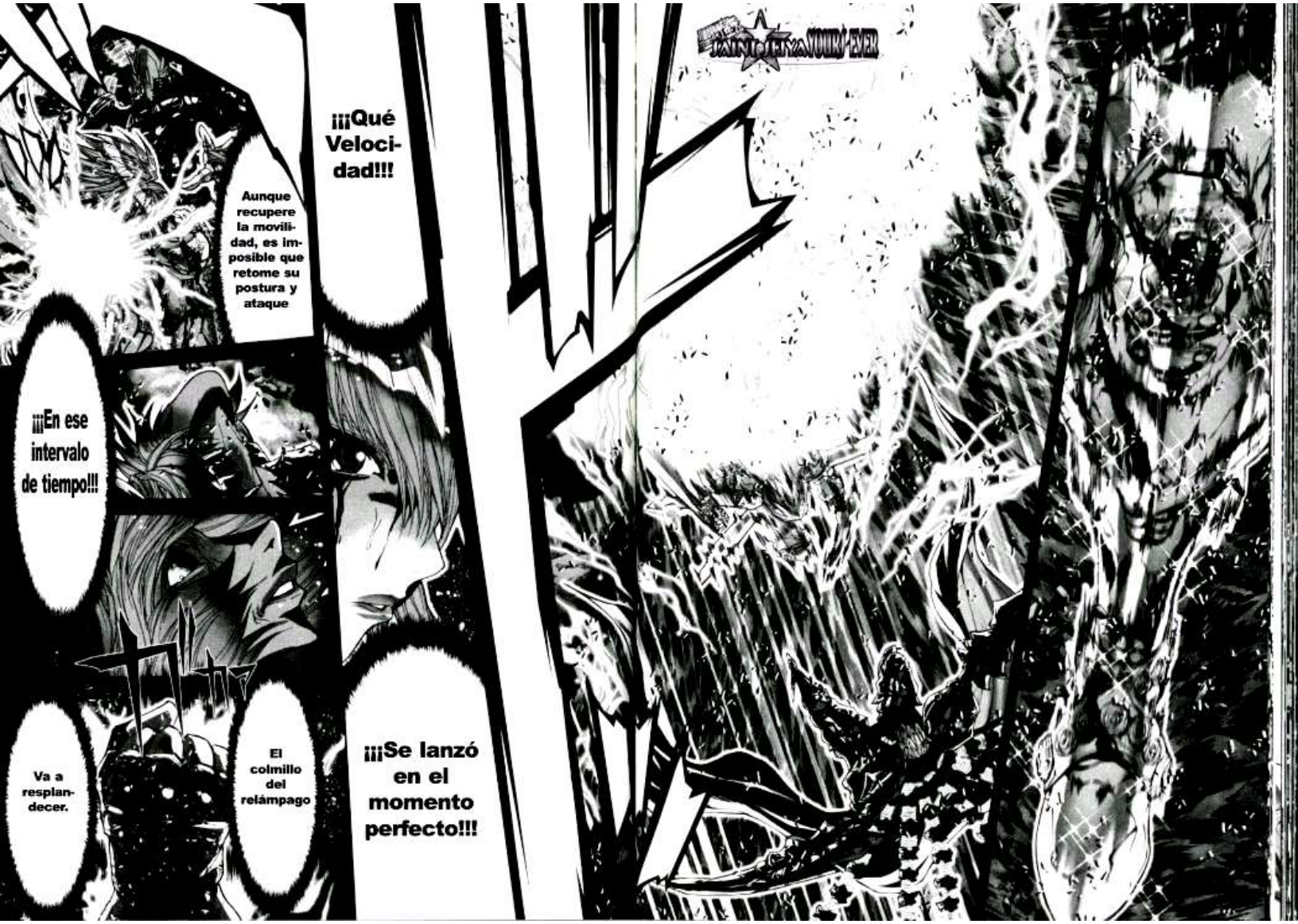
¡¡¡Qué Velocidad!!!
Aunque recupere la movilidad, es imposible que retome su postura y ataque
¡¡¡En ese intervalo de tiempo!!!
¡¡¡Se lanzó en el momento perfecto!!!
El colmillo del relámpago
Va a resplandecer.
FAIRY TAIL NATSU'S EVER

KHORA TEMNEIN
SAINT SEIYA SOUL OF GOD
空
切
間
断
Khora
テムネイン
temnein
(Ruptura del Espacio)

QUE CREYÓ EN MÍ Y PERDIÓ SU CUERPO Y SU SUEÑO DE SER SANTO.

SIGNIFICARÍA TAMBIÉN LA DERROTA DEL GRAN HOMBRE

NO VOY A PERMITIR ESO

AUNQUE SEA SÓLO POR UN INSTANTE

...TENGO QUE...

NO IMPORTA LO QUE LE PASE A MI CUERO

YO CREO EN QUE TODO LO QUE EXPERIMENTÉ DURANTE MI VIDA PUEDE VOLVERSE PARTE DE MI FUERZA

SI MI PODER Y MIS HABILIDADES NO BASTAN

VOY A GOLPEAR TAMBIÉN CON EL CORAZÓN

¡¡Para detener el Brabeus Blade y a la diosa misma...
dejó que se clavara en su propia pierna!!
¿SALVAR?
NO CREO PODER SER CAPAZ DE SALVAR...
DE SALVAR A UN DIOS...
NO CREO TENER UN PODER QUE ME PERMITA HACERLO
PORQUE SOY UN SIMPLE HUMANO.
DETENERLO
TAINI JEIYA YUUKI RYPK

¡¡Puño mio siente el Cosmo en el que puse toda mi vida!!

¡¡¡Y transfórmate en un colmillo que lo atraviese todo!!!

¡¡¡¡Tengo que convertirme en un verdadero Santo de Oro como él!!!!

¡¡¡Pero si un Santo es aquel que ama y protege a todos los seres vivientes... entonces mi hermano a quien admiro tanto... debió ser capaz de salvar hasta a un dios!!!

Mi hermano había sido despreciado y acusado de traidor por todos... pero en verdad era un hombre más fuerte y más bueno que nadie, un Santo de Oro que fue amado por todos, Aiolos de Sagitario y yo...

Necesito que me des el poder...
para calmar la triste voz de este dios...
¡¡y parar esas lágrimas de sangre que le fluyen sin cesar!!
SAINT SEIYA YOUKI-NYPR

山羊座のシュラと星漢のクレイオスの因縁の対決が始まる！ シュラのエクスカリバーはクレイオスの必殺の秘剣を打ち負かすことができるのか…？

SAIN SEIYA EPISODE G

Cap 52: El ser que sigue siendo un dios

Creditos:

- RVD
- Buckler
- Eaco

BASADO EN LA TRADUCCIÓN DE IVREA

¡¡¡ Jápeto ... Temis ...!!!
¡¡¡El poder infinito de los dioses se va debilitando!!!
El Teos Sema se estremece.
...Escucho
Sus voces ...
Cap 52: El ser que sigue siendo un dios

No son lágrimas...
Lo que derraman los seres que renuncian a su corazón...
Están llorando ...
SAINT SEIYA YUKI PYR

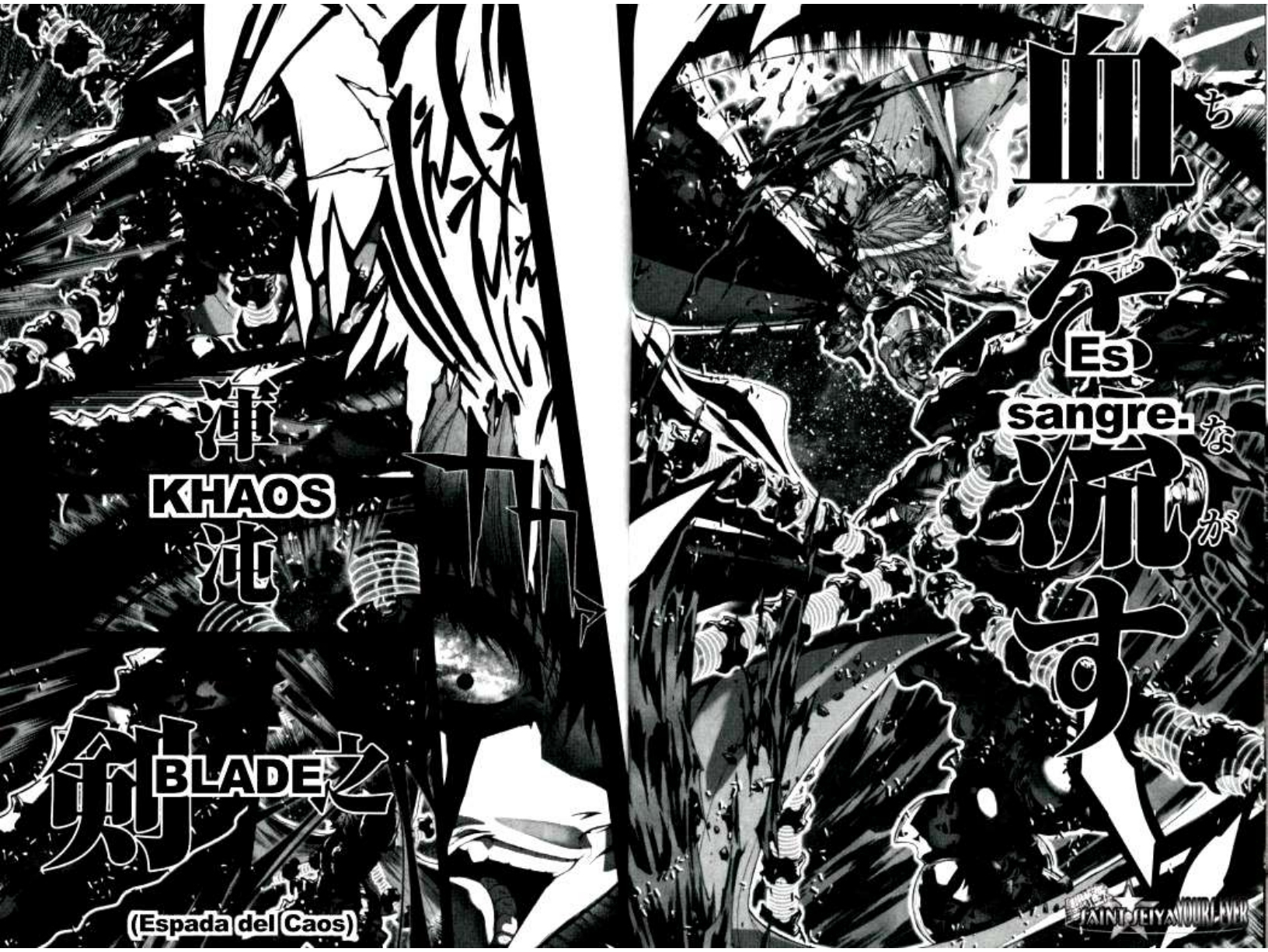
血
ち
Es
sangre.
な
流
が
す
SAINT SEIYA YOUNG LEVEL
神
KHAOS
沌
十
剣
BLADE
之
(Espada del Caos)

どんなに
NO IMPORTA CUAN FUERTE SEA TU ATAQUE.
うと
オレの牙は
MI COLMILLO...
砕く
NO SE, VA A ROMPER.
だい
¡¡¡TENGO QUE LOGRAR CLAVARLE ESTE COLMILLO!!!
あああ
PODRÉ NO MOVER LAS PIERNAS, PODRÉ NO PELEAR EN EL AIRE... ¡¡¡PERO NO ME VOY A RENDIR!!!
SOY UN SANTO DE ATHENA.
オレは女神の
SOY QUIEN DEBE SALVARLOS A TODOS Y HACER QUE LA JUSTICIA SE LLEVE A CABO...
だから…その為の力をくれ
POR ESO... DAME EL PODER
オレの小宇宙よ
COSMO, DAME...
SAINT SEIYA

天翔
あまかけ
LA
FUERZA
の
PARA
力を
ちから
VOLAR.

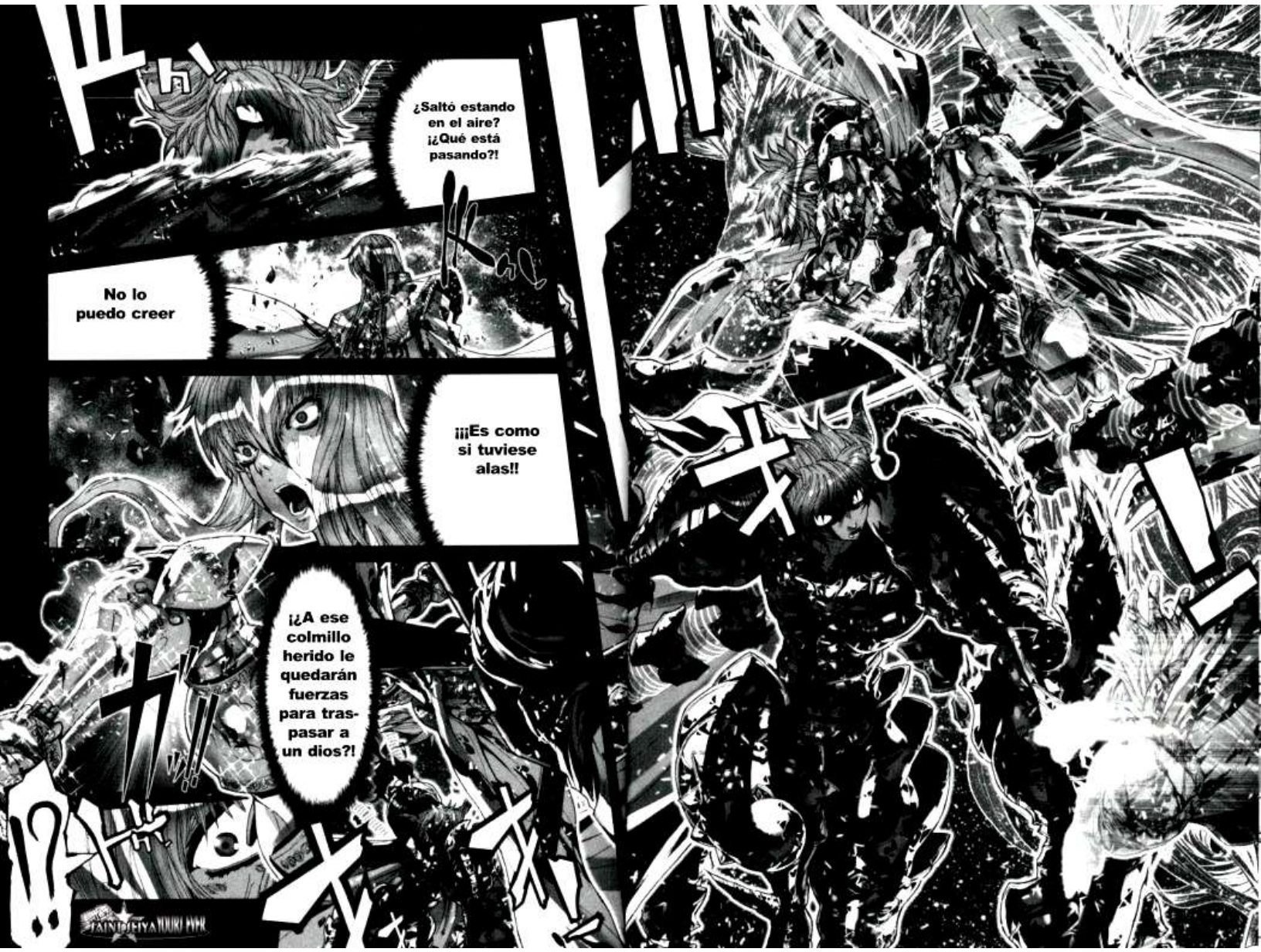
¿Saltó estando en el aire? ¡¿Qué está pasando?!
No lo puedo creer
¡¡¡Es como si tuviese alas!!
¡¿A ese colmillo herido le quedarán fuerzas para traspasar a un dios?!

SAINT SEIYA YOURS EVER

雷撃
ライトニングボルト
Lightning Bolt
(Relámpago)
JAINI SHIYA YUKI JATR

SAINT SEIYA YUUKI KYK

Quédate tranquilo, Aiolos, tu hermano está siguiendo tus pasos.

Este León Dorado se está pareciendo cada vez más a su poderoso hermano...

Sufriendo, afligiéndose, lastimándose... cada vez se parece más y más a ti.

Creo que Aiolia ya se convirtió en un Santo capaz de salvar a todo ser.

Justamente por eso... Aiolia deberia saberlo.

Pero eso es lo que le va a ayudar a incrementar su Cosmo.

De hecho tendrá que recorrer a pie cualquier camino por más dificultoso que sea

Quizás él no tenga el don de las alas y la capacidad de su hermano.

SAINT SEIYA NOUVEL ÈVER

Y esas alas doradas le empujan la espalda gentilmente...

sin embargo Aiolia, el poder que has tomado prestado no es suficiente

De hecho, pareciera que te estuviera mirando a ti...

Por un segundo... me pareció haber visto en el interior de Aiolia a uno de mis viejos amigos...

El León Dorado corre virilmente...

Ese colmillo luminoso... partió por la mitad el Teos Sema.

ESE PODER QUE TIENE SOBRE LA TIERRA;
NO ES ALGO QUE SU HERMANO LE HAYA DADO
地に立つその力が兄からだったものではなく
己の小宇宙に宿るものだと
SINO QUE ES ALGO QUE LLEVA
EN SU PROPIO COSMO.
SAINT SEIYA YOURI-EVER
Ah...
Ya veo...
Todo lo que había olvidado...
Esto... hizo... que...
Lo recordara...

Lo que es... el dolor
Lo que... es... la tristeza
y...
Lo que es... la muerte...
eh...?
SAINT SEIYA YUKI

Si esto significa su salvación...
...amaba a mi esposa, ¿sabías?
Gracias a lo que viví pude recordarlo... yo
No me voy a preocupar...
¿Para qué hacerlo? Si soy un dios...
SAINT SEIYA NOUVEL EVER

Porque de todos modos yo no quería morir.
Jamás
Pero no te lo voy a agradecer.
Sin embargo... la tristeza de perder algo muy valioso para uno...
Aunque como dije... no quería experimentar eso
...de nuevo.
Pude recordarlo...
y que la muerte es algo muy grave...

Te voy a salvar a ti...
con lo que me queda de vida
Te voy a ayudar un poco...
Los planetas desaparecieron junto con la sangre ...
y esta tierra también va a desaparecer...
voy a quedar encerrado en el Tártaro.
Yo...
SAINT SEIYA NOUVELLE

me salve a mí
Pero no voy a aceptar que alguien como tú...
¡¿Qué es esto?
Eso es...
Penetra en mi cuerpo
Sangre divina.
¡¿me cura las heridas?!
¡¿Sangre?! ¡¿Y esta sangre?!

Tú ya lo salvaste.
Sí

Él ya no es un demonio.
Siempre salvas a los demás utilizado lo último que te queda de fuerza.

EL QUE VES AHÍ...
其処に在るのは
『神』である
ES UN DIOS.

Vete ya.
Más que esto no te puedo ayudar...

¡¡¡Este lugar va a desaparecer por completo!!!
!!

¡¡¿Shaka?!!
Vamos, salgamos de acá.
Al fin y al cabo... no lo vamos a poder salvar...

Pero al igual que nosotros ustedes también tienen el derecho de luchar para construir su futuro... ¿no es así?

¡¿EH?!

El futuro de los seres humanos tiene que terminar...

Es imposible que los Titanes pierdan esta guerra.

Aunque te haya curado y ya no pueda pelear contra ti...

Van a tener que vencer a los dioses. te voy a estar mirando desde el otro mundo.

Ustedes humanos... si quieren luchar por un futuro en el que reine la alegría...

Es una tierra donde no hay falsedades, donde la sangre, la muerte y la culpa desbordan.

Muchas vidas expiraron, este mundo se termina.

Su cuerpo va desapareciendo.

Yo no pienso traicionar a los Titanes...

Es celestial.

En el último instante, el amor se presentó.

Y la forma en que abraza a su amada...

SAINT SEIYA NOUVEL ÉCLAIR

SAINT SEIYA JUNI EVE
...Jápeto
Tú...

los dos...
¡¡Temis...!!
Con que murieron...

¡¿...Jápeto?!

そうだ──ここは──冥府──
¿ES CIERTO... ESTO ES EL TÁRTARO
ただ漂っている
にもない闇
ボクは
EN UNA VACÍA OSCURIDAD, YO SIMPLEMENTE... FLOTO
誰もいない
NO HAY NADIE,
誰も手を差し伸べナ
NADIE ME PUEDE AYUDAR
でも──なンだろう──
PERO ¿QUÉ SERÁ?
ボクの後ろをえるのは──暖かいナニか──
SIENTO UNA CALIDEZ...
ALGO ME EMPUJA DESDE ATRÁS Y ES CÁLIDO
イヤ──ココ
NO, ESTE ES UN MUNDO DONDE NO EXISTE EL ARRIBA O ABAJO, ESTOY EN UNA PROFUNDA OSCURIDAD SIN FIN
ナ深イ闇──
堕ちるのか──
YA ESTOY MUERTO.
ボ
ASÍ QUE YO...
SAINT SEIYA YUURI EVER

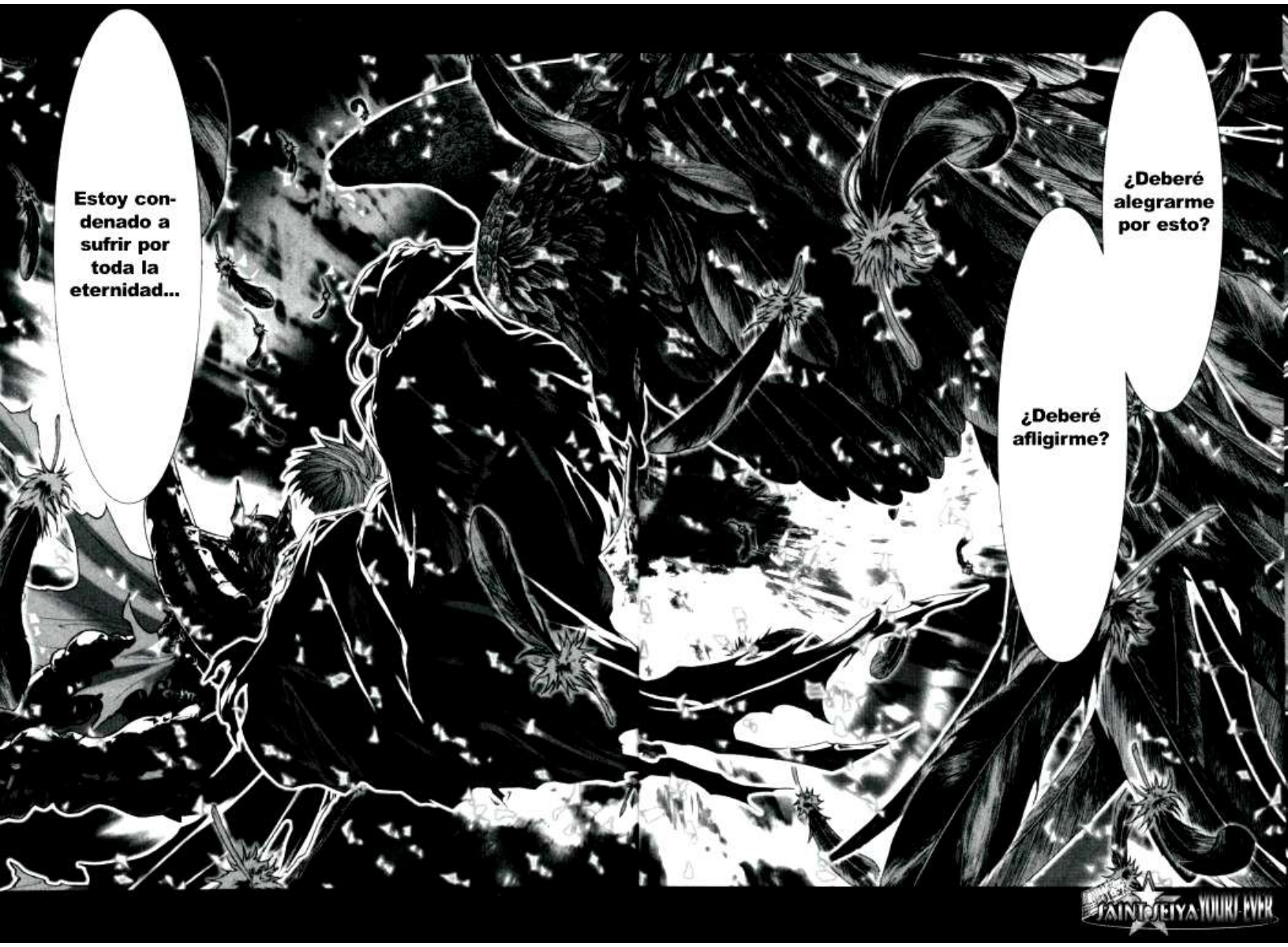
Estoy condenado a sufrir por toda la eternidad...
¿Deberé alegrarme por esto?
¿Deberé afligirme?
SAINTSEIYA YUURI FYR

Si esa fue la decisión que tomó la Madre Tierra.
Tendré que aceptar la muerte de mis amados padres.
SAINT SEIYA YOUKI HYR

Pero sus muertes no serán en vano...
Yo, Prometeo, lo juro por mis alas oscuras.

SAINT SEIYA YOURS FOREVER
http://SSYE.tk

Cap 53: El Ser que Rompe Lazos.

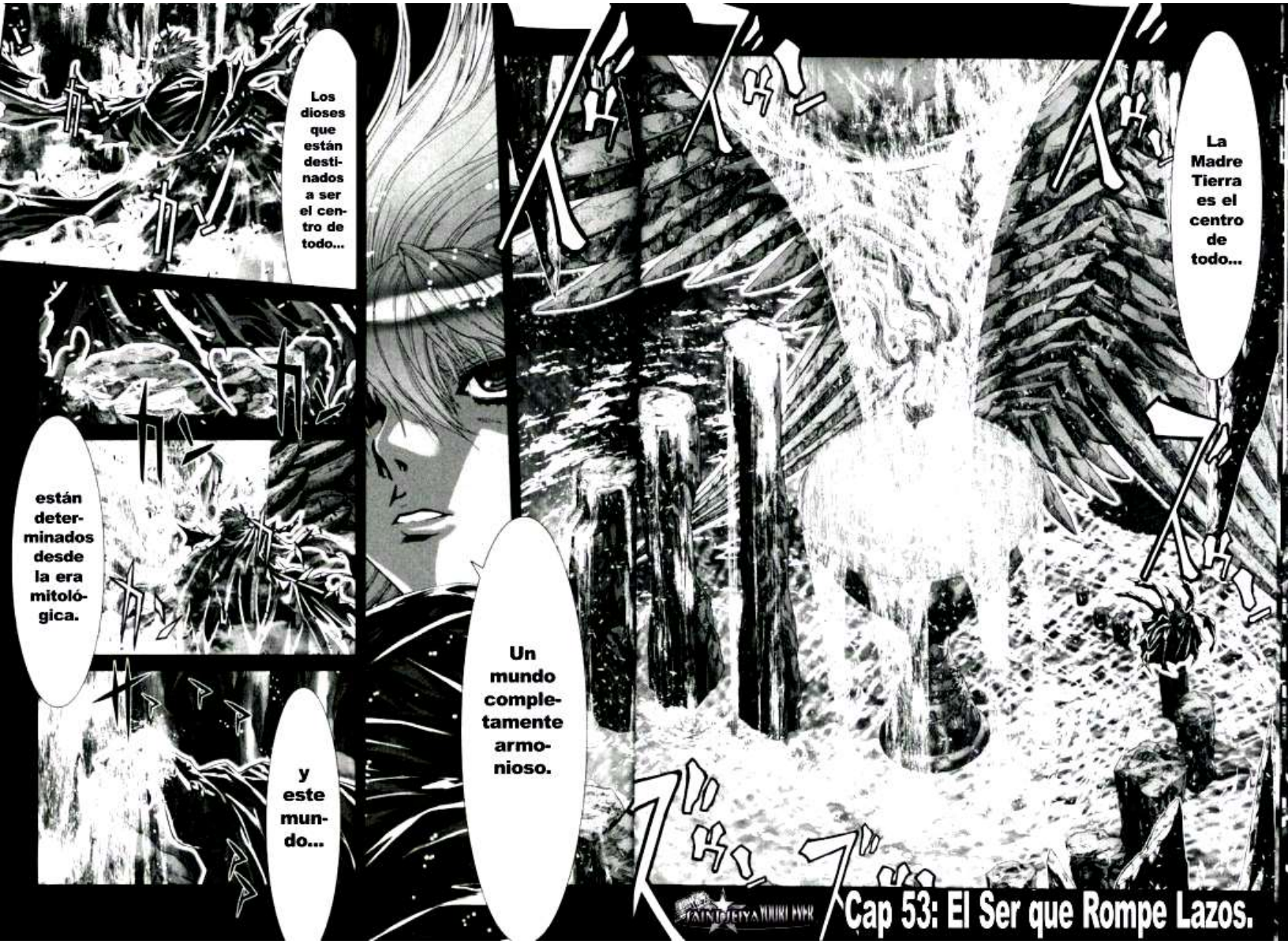
Los dioses que están destinados a ser el centro de todo...
están determinados desde la era mitológica.
y este mundo...
Un mundo completamente armonioso.
La Madre Tierra es el centro de todo...
SAINT SEIYA YUKIKI PYPR
Cap 53: El Ser que Rompe Lazos.

Todo ha de ser de mi madre.
Desde su principio hasta su fin...
volviste...
Parece ser que llegaste justo a tiempo...
Para llevar a esos dos hasta el otro mundo.
SAINT SEIYA YOURS EVER

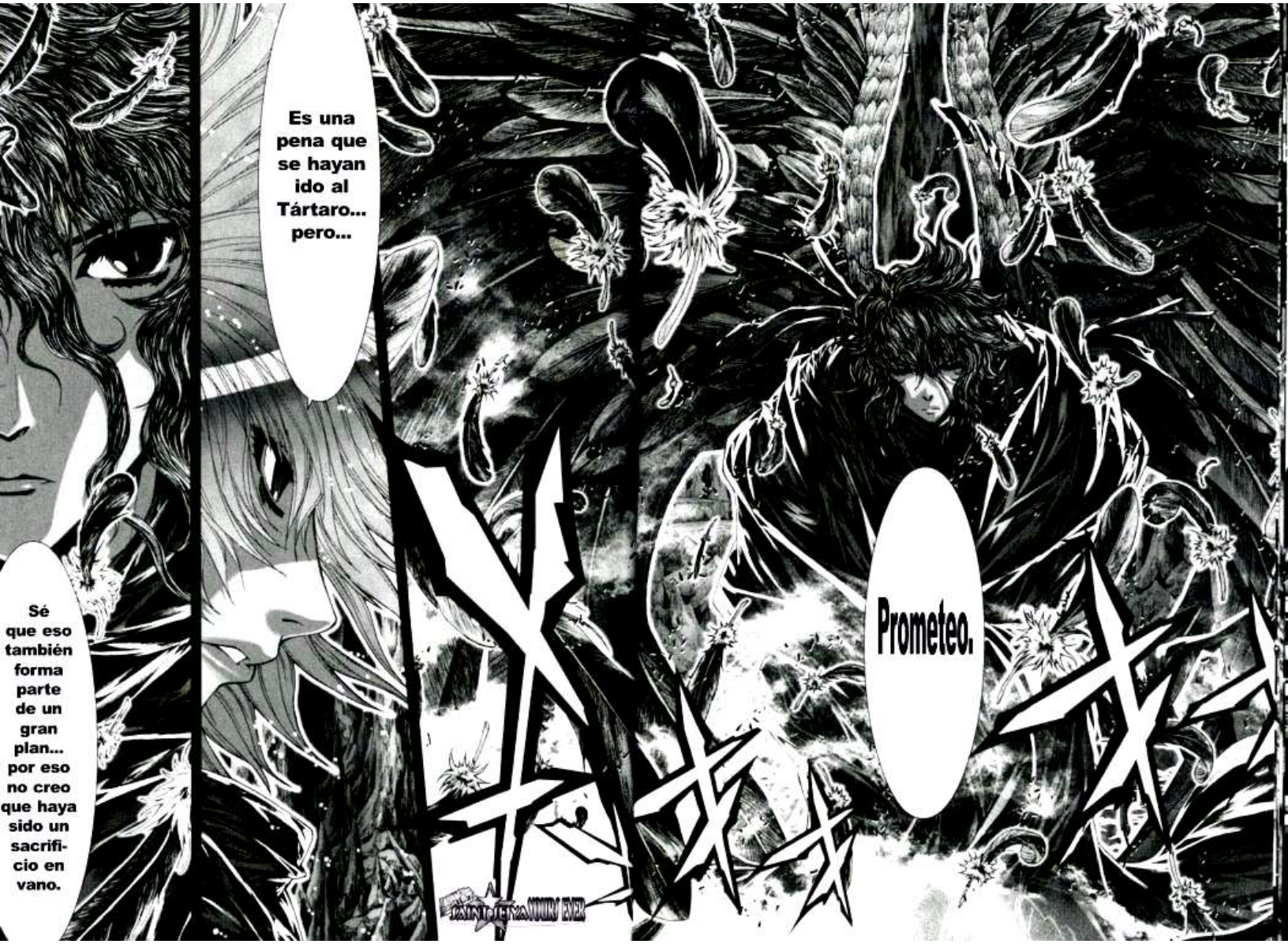
Es una pena que se hayan ido al Tártaro... pero...
Sé que eso también forma parte de un gran plan... por eso no creo que haya sido un sacrificio en vano.
Prometeo.
SAINT SEIYA NOUVELLE

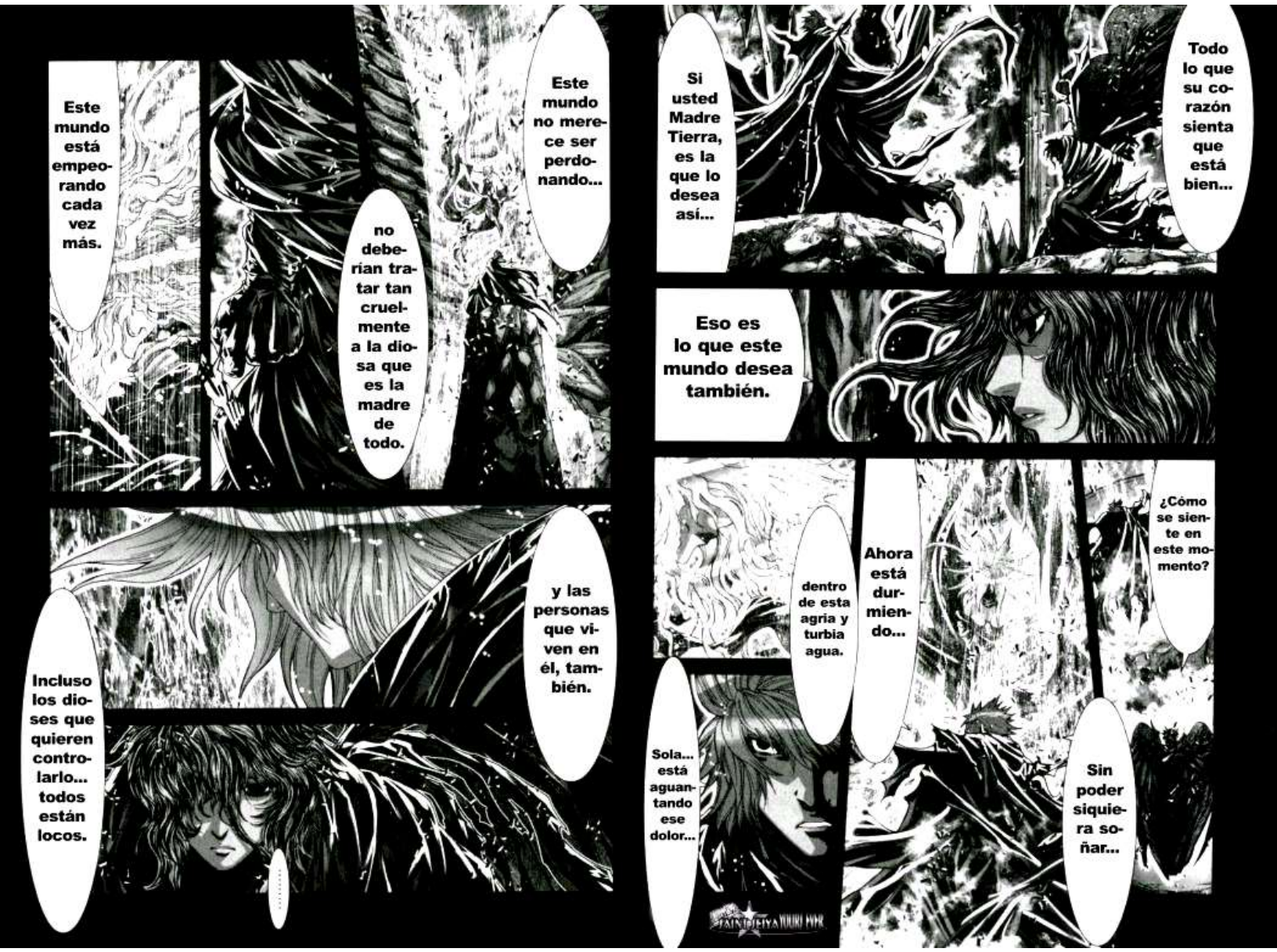
Este mundo está empeorando cada vez más.
Este mundo no merece ser perdonando...
no deberían tratar tan cruelmente a la diosa que es la madre de todo.
Incluso los dioses que quieren controlarlo... todos están locos.
y las personas que viven en él, también.
.....
Si usted Madre Tierra, es la que lo desea así...
Todo lo que su corazón sienta que está bien...
Eso es lo que este mundo desea también.
dentro de esta agria y turbia agua.
Ahora está durmiendo...
¿Cómo se siente en este momento?
Sola... está aguantando ese dolor...
Sin poder siquiera soñar...
SAINT SEIYA

¿Pero serán las personas...?

¿Que el mundo está loco...?

¿O SERÁN LOS DIOSES?

ES-TÁ EN-FER-MO

UN MUN-DO QUE NO PUE-DE A-MAR A MI MA-DRE

LABERINTO DE CRONOS

¡¡¡en el que todo sea perfecto otra vez!!!

Debemos comenzar todo de cero y contruir un mundo...

Que se destruya este mundo lleno de dementes, entonces.

¡¡Es mejor a que todos se vayan al Tártaro!!

Y si para eso necesitas la vida de todos los Titanes, ¡¡te las doy!!

SAINT SEIYA NOUKI FEVER

Crío...
Mi amado esposo
Euribia
No llores más...
Crío...
Por favor, muestrame tu rostro
quiero escuchar tu voz.
Sin dudas, esa es la voz de mi padre...
Escucha esa risa...
SAINT SEIYA YUKIRI-HYOR

Si es así, renuncia a todo... y como sea...

Y su sello seguro que ya no tiene la misma fuerza que antes.

Los Titanes ya no son suficientes.

No importa cómo pero por favor tienes que sobrevivir.

ven a donde estoy yo.

quiero compartir mi felicidad contigo por siempre y para siempre.

Como sea ven y quédate conmigo.

Todavía estoy esperando tu llegada en lo profundo del mar.

...Crío, yo no puedo ir al Tártaro.

Los Titanes revivieron gracias a los poderes de mi padre... y eso fue...

y también estoy segura de que no los beneficiará a ustedes, los Titanes.

Porque seguramente tenga un plan entre manos...

Le tengo mucho miedo... a mi padre.

Pontos, mi padre, es un dios que, con tal de concretar sus planes... no le importa los medios que tenga que usar.

Y ya que mi misión es eliminar a mis oponentes... aquel que me lo impida, tendrá ese mismo destino.

Eliminar a quien se me oponga... sólo es eso.

Crío...

Sea un dios.

Sea un ser humano..

Crío...

SAINT SEIYA TOURU FUNK

que el agua que se derrama y cae, nunca es la misma.

Tú que eres la diosa de los mares, seguro sabes...

ya nunca más regresamos.

Con nuestra vida es igual, una vez que moirmos...

En realidad no me importa quién haya sido, mi misión es una sola.

...por la "maldad" que estoy acá de nuevo?

¿o será ...

¿Habré revivido gracias a la bondad?

Que yo esté ahora parado acá, ¿será un "milagro"?

愛で
あい
SEA
EL
AMOR
Amada mía, si tu amor por mí es eterno como dices.
Aférrate a ese amor por siempre y vive... yo
te daré mi alma... para que no estés sola...
lo único que te queda... es seguirme...
y tú siendo la espada que lo corta todo.
haciendo de mi alma la llama que te mantenga viva.
SAINT SEIYA YOURI EVER

Espera un poco más antes de darle su merecido a Zeus.
El sello está mal posicionado, tenemos que volverlo a su lugar.
No... está bien así Hiperión.
Ustedes se enlazan entre sí...
crean hijos y aseguran su futuro...
!?
¡¡Espera!! Crío
Yo, Crío, el Hombre Celestial...
Ahí, voy.

con estas manos.
Además, también hay alguien a quien quiero matar...
¡¡ah!! ¡¡son ustedes!!
¡¡No me asusten así!!
¡Cállate!

¿Los dioses que procreen ustedes no asegurarán el futuro de los Titanes, acaso?
Yo voy a eliminar a todos nuestros enemigos...
con esta espada.
Así que eso se los dejo a ustedes.
Mi esposa está en el fondo del mar... tener hijos con ella es un sueño imposible...

¿Tú derrotaste a un dios...

con tus propias manos?

Así es.

Fue derrotado por un ser humano.

Si tú pudiste...

¡Eh?

Entonces yo, que soy un Santo de oro igual que tú, tengo que poder hacerlo también.

Siento un Cosmo que me está llamando...

se está acercando... esto es..

Desapareció Aiolia y luego Shaka.

Sabíamos que nos estaban siguiendo pero ¿Qué es esto?

Ustedes desaparecieron un par de minutos.

Que en tan poco tiempo hayan sido lastimados así....

¿Que?

Al parecer en el mundo de los dioses el tiempo corre más lento.

pero lo que importa es el resultado

¿Tan poco tiempo?

Te hago una pregunta...

Su Cosmo se siente como si me estuviesen apuñalando con una espada.
Viniste a ser mutilado.
No vine para ser mutilidado, vine para hacer de este mundo... uno mejor.
死に
DIOS
DE
神
LA
MUER-
TE
が
み
Te guiaste por mi espada, ¿verdad?
Viniste.
ES-
TOY
SE-
GU-
RO
DE
QUE
ES

No se lo daremos a los seres humanos.
Este mundo es nuestro
SAINT SEIYA FOUR EVER

¡¡¡El Templo se transformó en una enorme roca de hielo y está creciendo cada vez mas!!!
¿Qué es esto?
¿Así es el mundo de los dioses? ¿Tan frío y desértico..?
Parece que ellos en su mundo...
pareciera que sus corazones se estuviesen manifestando.
pueden atacar con todo su poder.
SAINT SEIYA YUUKI HYPER

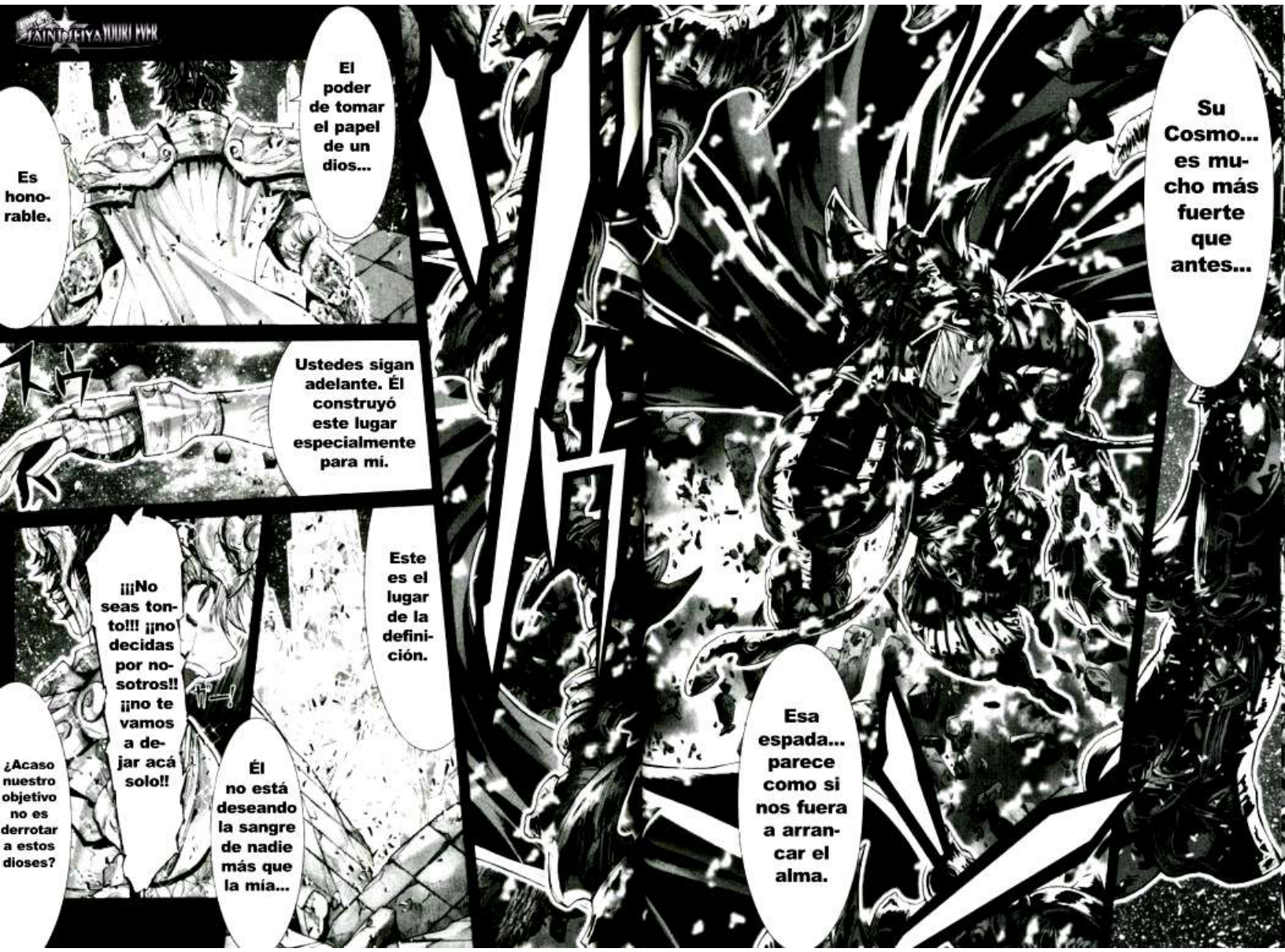
SAINT SEIYA NOUKI EVER
Es honorable.
El poder de tomar el papel de un dios...
Ustedes sigan adelante. Él construyó este lugar especialmente para mí.
¡¡¡No seas tonto!!! ¡¡no decidas por nosotros!! ¡¡no te vamos a dejar acá solo!!
Este es el lugar de la definición.
¿Acaso nuestro objetivo no es derrotar a estos dioses?
Él no está deseando la sangre de nadie más que la mía...
Su Cosmo... es mucho más fuerte que antes...
Esa espada... parece como si nos fuera a arrancar el alma.

Así que apúrate.

...no te vamos a esperar ¿eh?

Nos vemos en lo de Cronos.

Tú sí que no tienes remedio ¿eh? ¡¡Ven rápido!!

Te lo juro por Excalibur

ayudar y proteger a las personas que nosotros consideramos importantes.

Nuestra misión es salvar a las personas de este mundo... y también...

...en lo que has dicho... en tus palabras?

¿Puedo confiar...

No te preocupes, si acá el tiempo pasa más lento, en unos minutos ya voy a estar con ustedes.

Te lo juro por Athena y por la espada que habita en mi cuerpo.

En ese caso, no me hagas repetirlo varias veces Aiolia

SAINT SEIYA NATURE EVER

¡¿QUÉ?!
Así que en mi mundo donde puedo aumentar mi poder hasta el infinito...
que rompas mi espada excede lo imposible...
ORICHALCUM
オリハルコン
Un ser humano como tú no podría romper esa enorme roca...
ya que está hecha de un material que sólo a los dioses se les permite utilizar...

¿No era lo que querías?
Así que te quedaste solo, ¿eh?
Si no puedes hacerlo, esta pelea no va a durar mucho que digamos...
Esa enorme roca de hielo, ¿Tu espada puede romperla?
Ese valor de enfrentar solo a un dios...
¿Qué estás diciendo? Esta insignificante roca...
Te felicito, pero...

¡¿Puede romper hasta el Orichalcum?! ¡¡¡increible!!!
Pero atacarlo... ¡¡¡lo puedo atacar!!!
No debo cortarlo, ¡¡¡debo apuñalarlo!!!
Profundo, ¡¡hasta el fondo y traspasarlo!!
Mi espada que puede acabar con las estrellas, no puede ser quebrada
アステレイド
ASTER BLADE
(Espada de Estrella)
SAINT SEIYA YOUR FEVER

¡¿Excalibur no funcionó?!
¡¿Me lo devolvió como si nada?!
Los Titanes, cada uno tenemos un mundo que proteger, todos diferentes planetas...
Y cada uno de ellos le otorga el poder al Titán que lo protege
En mi mano izquiera tengo el ASter Blade... y
Entonces una vez que el Titán recibe todo el poder de este, puede extender su Cosmo hasta el infinito.
lo que habita en mi mano derecha es algo que supera su poder...

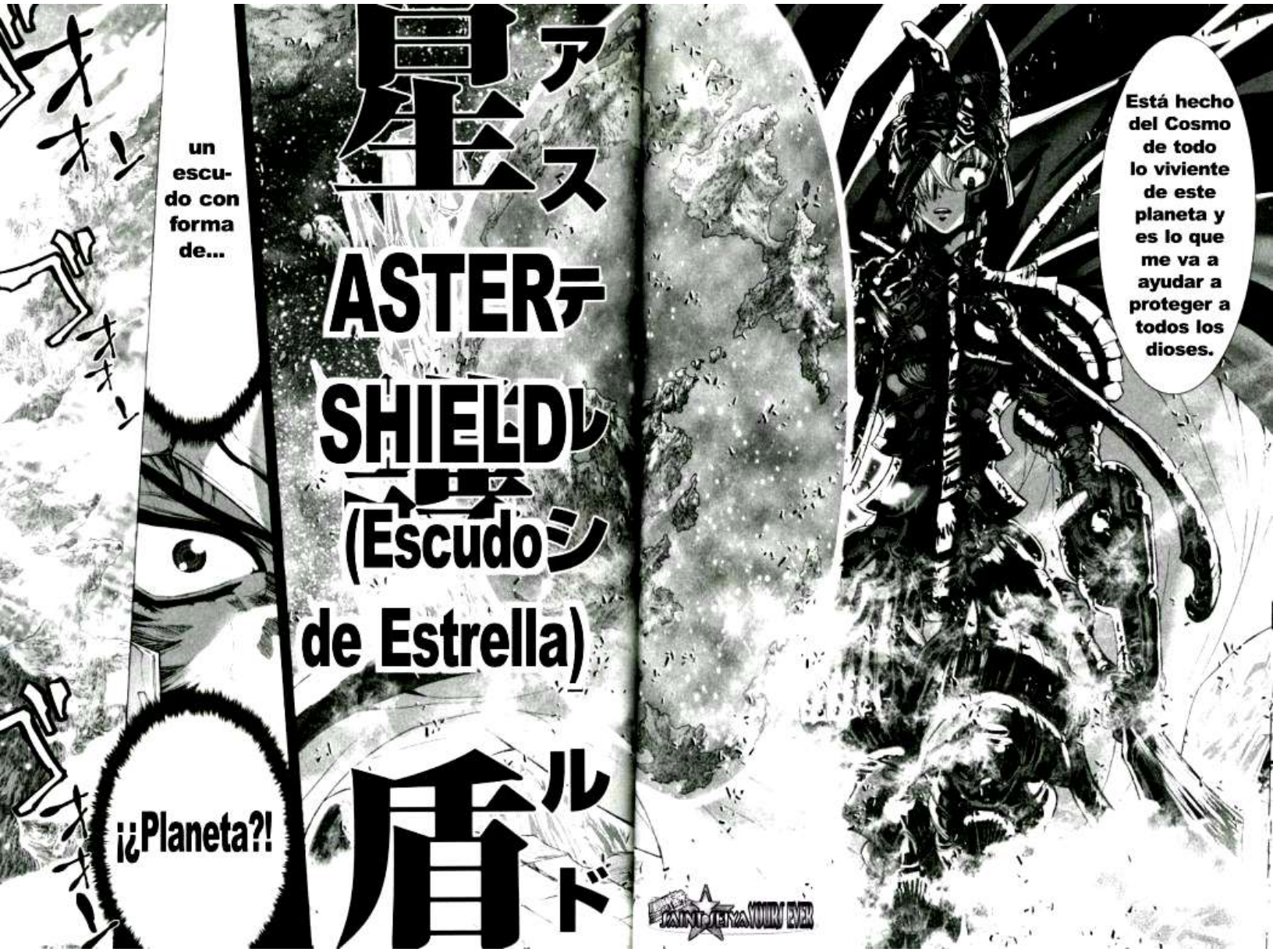
un escudo con forma de...
星
アス
ASTER
テ
SHIELD
レ
盾
(Escudo
de Estrella)
ル
ド
¡¿Planeta?!
Está hecho del Cosmo de todo lo viviente de este planeta y es lo que me va a ayudar a proteger a todos los dioses.
SAINT SEIYA NOUVEL EVER

SAINT SEIYA
SAINT SEIYA YOUKI FOREVER
http://SSYE.tk

Bueno... comencemos. Esta pelea será la que decidirá quien se queda con el futuro de este planeta...
¿Serán los humanos? ¿o serán los dioses? Yo...
Como dios que soy, no voy a dejar que destruyan el futuro de este planeta, así que prepárate.

Cap 54: Los seres que pelean a muerte.

Cap 54: Los seres que pelean a muerte.

Todos nuestros seres queridos...
y el futuro que estábamos construyendo junto a ellos... ¡¡¿ha sido sólo un sueño?!!
Dioses... queridos dioses...
Se los ruego, sálvennos de alguna manera...
¡¡¡En el Teos Sema dos emblemas han desaparecido!!!
¡¡¿Acaso todo lo que hemos vivido en esta tierra ha sido un sueño?!!
Dos de nuestros dioses... ¡¡han perecido!!
Junto con nuestro mundo...
Desaparecen nuestros pensamientos.

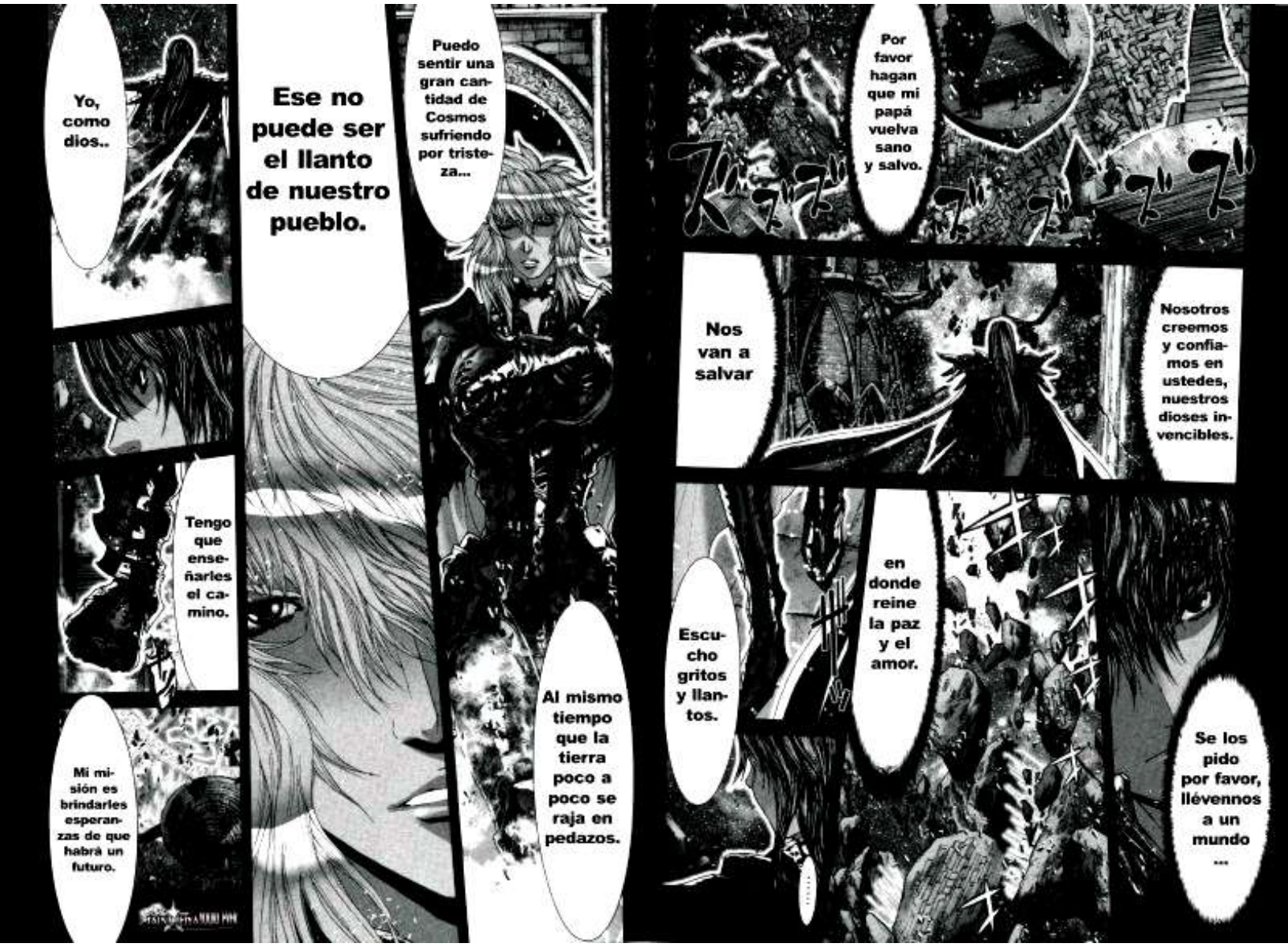
Yo, como dios..
Ese no puede ser el llanto de nuestro pueblo.
Puedo sentir una gran cantidad de Cosmos sufriendo por tristeza...
Tengo que enseñarles el camino.
Mi misión es brindarles esperanzas de que habrá un futuro.
Al mismo tiempo que la tierra poco a poco se raja en pedazos.
Por favor hagan que mi papá vuelva sano y salvo.
Nos van a salvar
Nosotros creemos y confiamos en ustedes, nuestros dioses invencibles.
Escucho gritos y llantos.
en donde reine la paz y el amor.
Se los pido por favor, llévennos a un mundo ...

Esa sangre quiero derramarla por nuestro pueblo.

Por esa razón es que por nuestras venas corre sangre divina... pero

El pelear fue hecho para nosotros, los dioses...

Úsalo Correctamente.

Te asignaron esta batalla, Crío, y con el tiempo suficiente.

También consiste en llevar a nuestro pueblo a un mundo de paz y luz.

Si bien nuestra misión consiste en ganar las batallas...

Asi es, Ceo.

Hacer "Milagros"

Ese es el poder que tenemos nosotros los dioses...

Esas voces clamando por nuestra ayuda... me parece que tendremos que oir sus pedidos.

.....

El derecho de vivir en un un mundo donde haya paz y luz....

Ellos tienen el mismo derecho que los seres que están habitando la Tierra ahora.

Nuestro pueblo no tiene la culpa ...

Esta batalla involucra solamente a los Doce Dioses del Olimpo.

Nunca lograrán cerrarle el paso a un dioses y su poder...
Algo asi es imposible para los humanos.
Hagamos volar ese portal junto con ellos.
Aunque la puerta que nos conduce allí está cerrada a causa de los hielos...
Guiemos a nuestra población hacia la Tierra.
SAINT TITANIUM EVER

¡¿Una sala-man-dra?!
LAGARTO
DE
FUEGO
!?
¡¡¡Siento unas llamas enormes!!! ...eso es
¿Qué es eso? ¡¡¿Un ene-migo?!!
¡¡¡Las legen-darias llamas ances-trales!!!

¡¡¡NO!!!
¡¿Lo que pretende abrir es el portal que conduce a la Tierra?!
Nosotros no somos su blanco

La inmensa fuerza que poseen nuestros Cosmos... los de los Santos de Oro...
¡¡¡No lo voy a permitir!!!
Es lo que nos permite sobrevivir dia a dia en el Santuario de Athena.
ピキィィ!
Es un don que nos han dado los dioses para proteger a todos los seres vivientes en esta Tierra.
ぬっ!!!

Aurora Execution
(Ejecución de Aurora)
オーロラ
エキスキューション
Sus vidas son algo que debe protegerse con las nuestras.
¡¡Cosmo, enciéndete y congela ese fuego ardiente!!

Congeló la salamandra en un abrir y cerrar de ojos, increible!

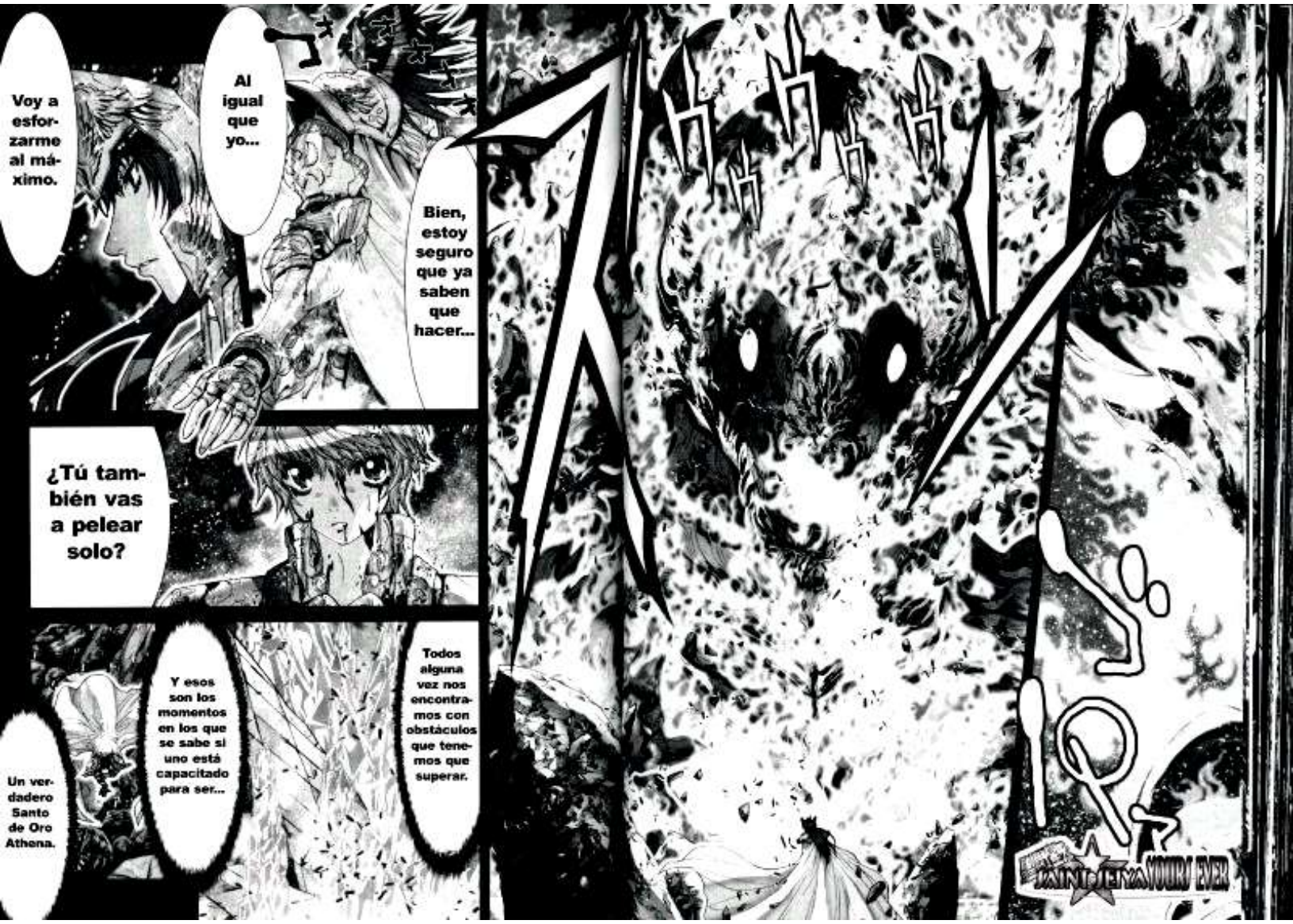
Voy a esforzarme al máximo.
Al igual que yo...
Bien, estoy seguro que ya saben que hacer...
¿Tú también vas a pelear solo?
Un verdadero Santo de Oro Athena.
Y esos son los momentos en los que se sabe si uno está capacitado para ser...
Todos alguna vez nos encontramos con obstáculos que tenemos que superar.
SAINT SEIYA NOURI EVER

Que lamentable.
Ese Cloth que llevas puesto...
Brilla profundamente...
¡¡sino para pelear y mirar hacia adelante y poder salvar a la Tierra de sus enemigos!!
Cambiando temor por valor, utilizando los pies no para escapar sino para levantarnos.
Y no usando los brazos para cubrirnos...

para ti el Cloth es un escudo... y a la vez, una "espada"
Y ya que nuestras espadas están hechas del mismo material, los dos tendriamos que estar en el mismo estado.
y me parece que la culpa no la tiene tu "espada"...
Pero por lo visto, tú estás en un estado lamen table...
y Posee tal belleza que parece haber sido construida por la mano de un dios.
Sin duda está hecha de Orichalcum.

オリハルコンブレイド
Orichalcum Blade
(Espada de Orichalcum)
Tú eres el que la usa mal.

No tendrías que haberte ilusionado con que ganarías sólo porque pudiste romper mi espada una vez.
Que pena, ¿eh?
Eso es muy valeroso de tu parte, te felicito... pero no puedo dejar que nadie interfiera con mis planes.
¿Qué haces? Encima no estás del todo consciente, ¿Quieres seguir peleando?
Tu muerte será la primera vida que haga nacer el futuro de los Titanes.

¡¡¿Qué está pasando?!!
¡¿Qué es esa ligereza?!
Coordina y se ayuda de mis ataques para...
¡¿Volar?!
Y tu muerte también será el primer paso que nos ayude a encaminar nuestro futuro.

Jumping Stone
(Piedra Saltarina)
¡¡¡Mi espada nunca se rompe!!!
!!
¡¿Recibió todos mis ataques... para después utilizarlos y poder sacarme la espada!?

SAINT SEIYA NOUVEL ÈRE
Estás en mi mundo, no lo olvides.

Es no traicionar a las personas que confían en mí desde lo más profundo de sus corazones. ¡¡¡Yo...!!!
Lo que logró Aiolia, y lo que tengo que hacer yo...

¡¡¡Y eso jamás me lo perdonaría!!!
Fue un buen ataque, pero...
Con eso no podrías ganarme.

Esta espada tiene el poder de ahora gracias a todos los Santos que estuvieron luchando junto a mí.
¡¡Si me rindiera estaría mancillando sus Cosmos!!

¡¡¡Prometo que voy a tener confianza y que no los voy a traicionar!!!
y por esta espada... que él mismo me ayudó a forjar
Por el hermano de Aiolia, Aiolos de Sagitario

¡¡¡NO HAY NADA QUE YO NO PUEDA CORTAR!!!
聖剣
エクス
抜刀
カリバー
EXCALIBUR

Y por eso voy a combatir con todas mis fuerzas... ¿Te parece bien?
Me parece bien...
El suficiente poder para pelear contra los dioses.
Yo estaba equivocado... tú tienes...
Nunca utilicé todo su poder contra un humano... vas a ser el primero
Mi espada destructora de las estrellas...
Bien, entonces perfecto.

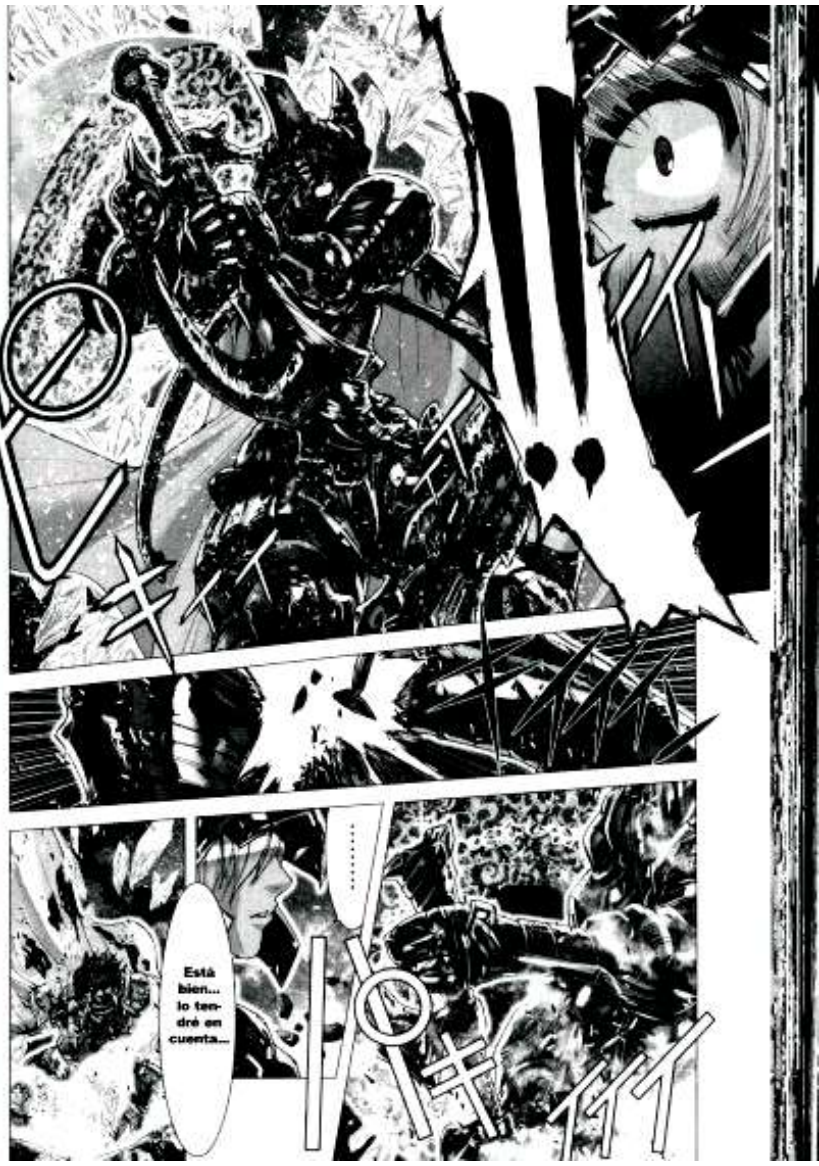
Está bien... lo tendré en cuenta...

SAINT SEIYA NOUVEL EVER
http://SSYE.tk

No importa quién o qué seas, mi única misión en este mundo consiste únicamente en...
Ahí voy...
CORTAR.
Shura.

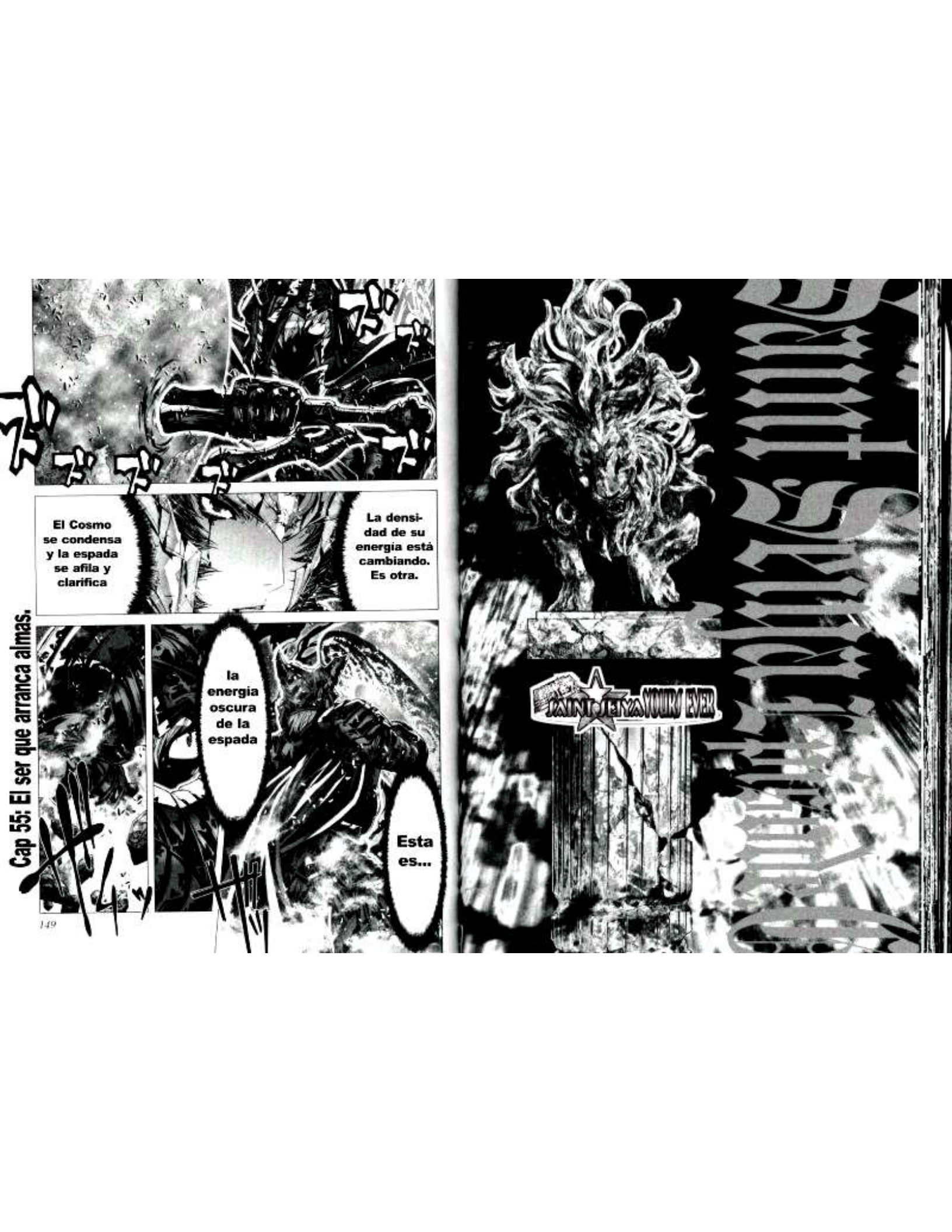

Cap 55: El ser que arranca almas.

El Cosmo se condensa y la espada se afila y clarifica

La densidad de su energía está cambiando. Es otra.

la energía oscura de la espada

Esta es...

Cap 55: El ser que arranca almas.

¡¿Una postura Iai?!

¡Mi espada no es de ese estilo ¿Para qué quiere pelear así?!

Aunque luche con gran rapidez... en este estado es imposible...

Si no estuviera así, mis ataques serían mucho más rápidos...

que los suyos...

¡¿Una técnica Battô*?!

*Se conoce como Battô-Jutsu a la técnica de envainar y cortar. También se la conoce con otros nombres como Iai-Jutsu, Iaido e Iainuki.

¡¡Viene de abajo!! ¡¡¡Tengo que hacer algo con su defensa!!!
No puedo atacarlo si está en esa posición.
¡¡¡De nada serviría usar todas mis fuerzas si está en esa posición!!!
¡¿Esquivó mi ataque al ver mi posición?!

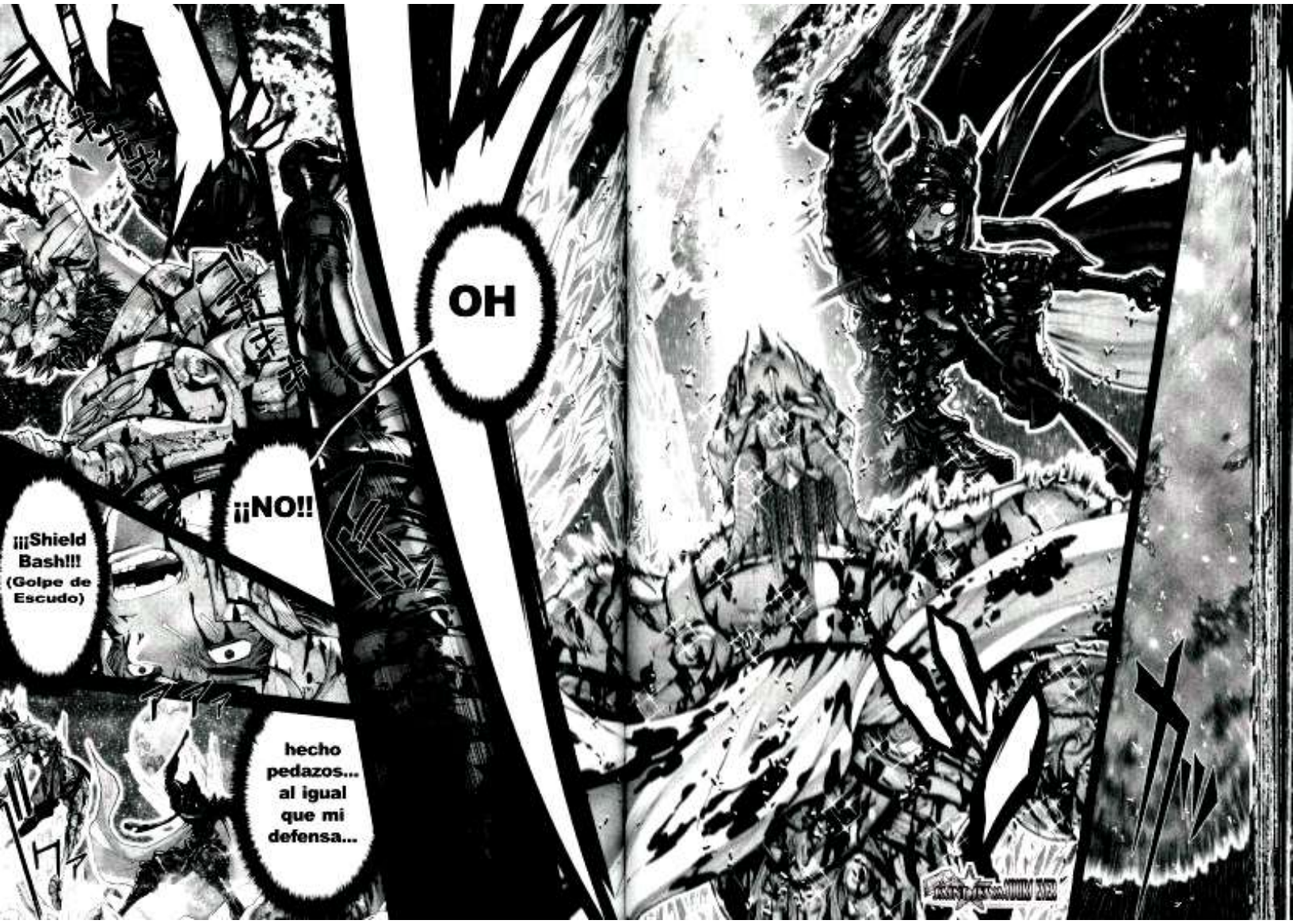
OH
¡¡NO!!
¡¡¡Shield Bash!!! (Golpe de Escudo)
hecho pedazos... al igual que mi defensa...

Pero su filo... ¿no se lo habia partido?

¿Qué clase de espada es?
おおおおおおおお

Mis pies y brazos no se mueven, están paralizados
¡¡¡No!!! El cerebro me obliga a ponerme en forma vertical pero...

¡¡El próximo ataque no lo voy a poder esquivar!!
Para que mis miembros respondan las órdenes de mi cerebro, voy a tener que esperar unos segundos...

¡¡¿Esta es su verdadera espada?!!
La combinación perfecta para que su espada se clave en mi.
Todos los golpes perfectamente calculados...

FAINT BRIYA YUUKI MORI

La sangre espiritual está siendo absorbida por el mango de la espada
La sangre espiritual.
Y se convierte en el filo de la espada
Se pone azul.
Se clavó a sí mismo...

DIGIMONTER MONDO ZERO

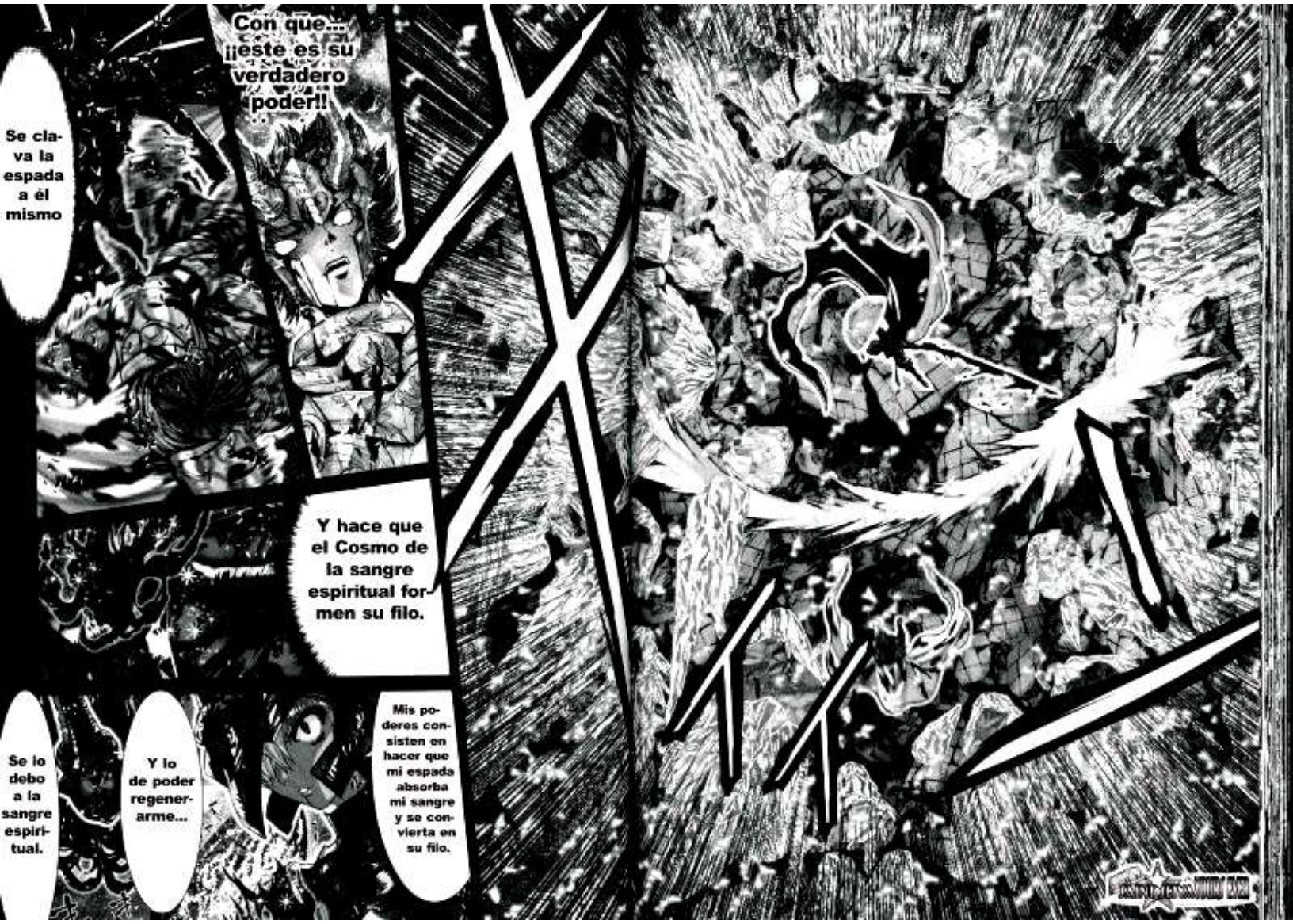
Se clava la espada a él mismo
Con que... ¡¡este es su verdadero poder!!
Y hace que el Cosmo de la sangre espiritual formen su filo.
Se lo debo a la sangre espiritual.
Y lo de poder regenerarme...
Mis poderes consisten en hacer que mi espada absorba mi sangre y se convierta en su filo.

Sôshinken
(Espada Divina Azulada)
Sí, esta es mi espada...
Cuando esas dos cosas se juntan, mi espada termina de completarse.

Ya no te puedes parar...
voy a hacer que no sufras más.
Si la muerte es lo que pone el punto final en una batalla...
Yo...
Voy a hacer que mueras con honor.
Un dios.
y es a la vez
Tú lograste arrebatar mi espada de frente
yo... por primera vez siento admiración por un ser que es un humano...
SAINT SEIYA NOUVELLE ÉPOQUE

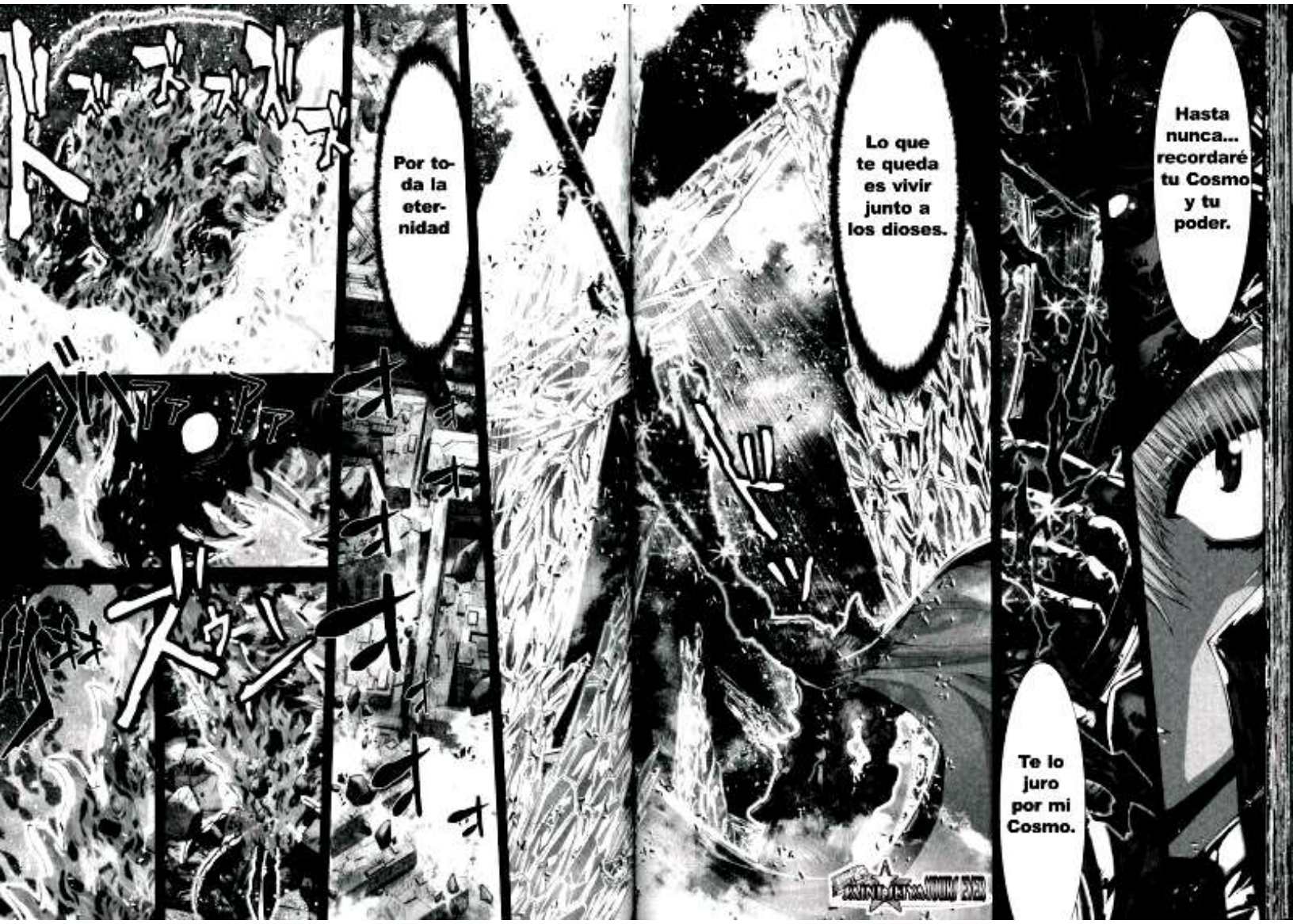
Hasta nunca... recordaré tu Cosmo y tu poder.
Lo que te queda es vivir junto a los dioses.
Por toda la eternidad
Te lo juro por mi Cosmo.

Nuestros dioses nos abren el portal... que nos conducirá hacia un mundo de luz.
El camino de la esperanza va acompañado por ella.
y viene hacia aquí.

PAIN OF INYAHURI 203

El mundo se está congelando... hasta las llamas que nos construyen...
...el camino hacia la luz...
Se congelan...

MINICHIYA YUURI EVER

Dan su vida en pos de eso.
No importa si es un dios o un humano.
e impedir el ingreso de otros seres a la Tierra.
Pero mi deber es cerrar el "portal del inframundo"
la nieve que cae se está...
expandiendo cada vez más...
Nos están impidiendo el paso...
Mamá mira.

Un corazón que vive para proteger...
Eso...
Nieve..
¿En qué clase de persona existe?

Está peleando con nuestros dioses...

Él...

para protegernos a nosotros ...

también lo es, salvar a las personas que sufren frente a sus ojos.

El deber de un Santo ...

no es sólo acabar con seres invasores de otros mundos,

El hielo impide que nuestro mundo se desmorone

¡¡como los lazos que se van deteriorando y transformandose en grietas en el suelo...!!

y va tapando las grietas del suelo

El hecho de querer proteger a sus seres queridos
hace que su verdadera fuerza se manifieste.

¡¿La agarró con sus dos manos?!
Con todo su cuerpo paralizado...
Mi espada
por primera vez...

¡¡¡con el impacto de recien me devolvió toda la fuerza con la que habia atacado!!!
En el momento en que lo atacqué, el detuvo esa fuerza y la utilizo para contra-atacarme
¡¿Fue esquivada?!
sin embargo
después de haber sido paralizado por el Shield Bash (Golpe de Escudo)
Resulta dificil esquivar ataques

Ya tengo estudiados tus movimientos...
Además mi espada se mueve más rápido que tú... no vas a salir vivo.
Vas a morir antes de tocarme con tu espada.
No me importa...
Para proteger a las personas que son importantes para mi.
Yo tengo que hacerlo
Yo estoy acá gracias a los Cosmos de todos los que perecieron, por eso no puedo rendirme ...
La voy a destruir
A esa hermosa espada azul que fue teñida con un noble Cosmo
a esa misteriosa espada que llevas en la mano, esta vez sí...

¡Ya que nunca voy a traicionar a esos cosmos!
Todo lo que siento ha se acumularse en este puño
¡¡¡Enciendete Cosmo!!!
聖闘士星矢EPISODE.G 次
次巻予告
神殺しの力を持つ同士の闘い…。雷がティターンの大地を揺るがす!!
黄金聖闘士・獅子座のアイオリアの雷とティターン神族のコイオスの黒雷が
暗闘の空を切り裂いて、天を貫く!!
http://SSYE.tk

Capitulo 56: El ser que hereda su técnica.

Creditos:

- RVD
- Buckler
- Éaco

Basado en la traducción de IVREA

Cap 56: El ser que hereda su técnica.

¡¿Para tirarme rocas?!
Usó el Shield Bash...
¡!
NINJA YOUNGEN

聖剣エクスカリバー
抜刀
カカカカカカカカ
Excalibur
SAINT SEIYA: TOURNEY EVER

¡¿Está flotando?!
¿El escudo solo?
SAINT SEIYA NOUVELLE

¡¡¿Lo controla desde lejos?!! No..

¡¿El escudo se mueve por propia voluntad...

...Para proteger al dios que le deposita toda su confianza?!

¡¿Por dónde viene?!

¡¡¡Ahora no puedo usar los brazos!!!

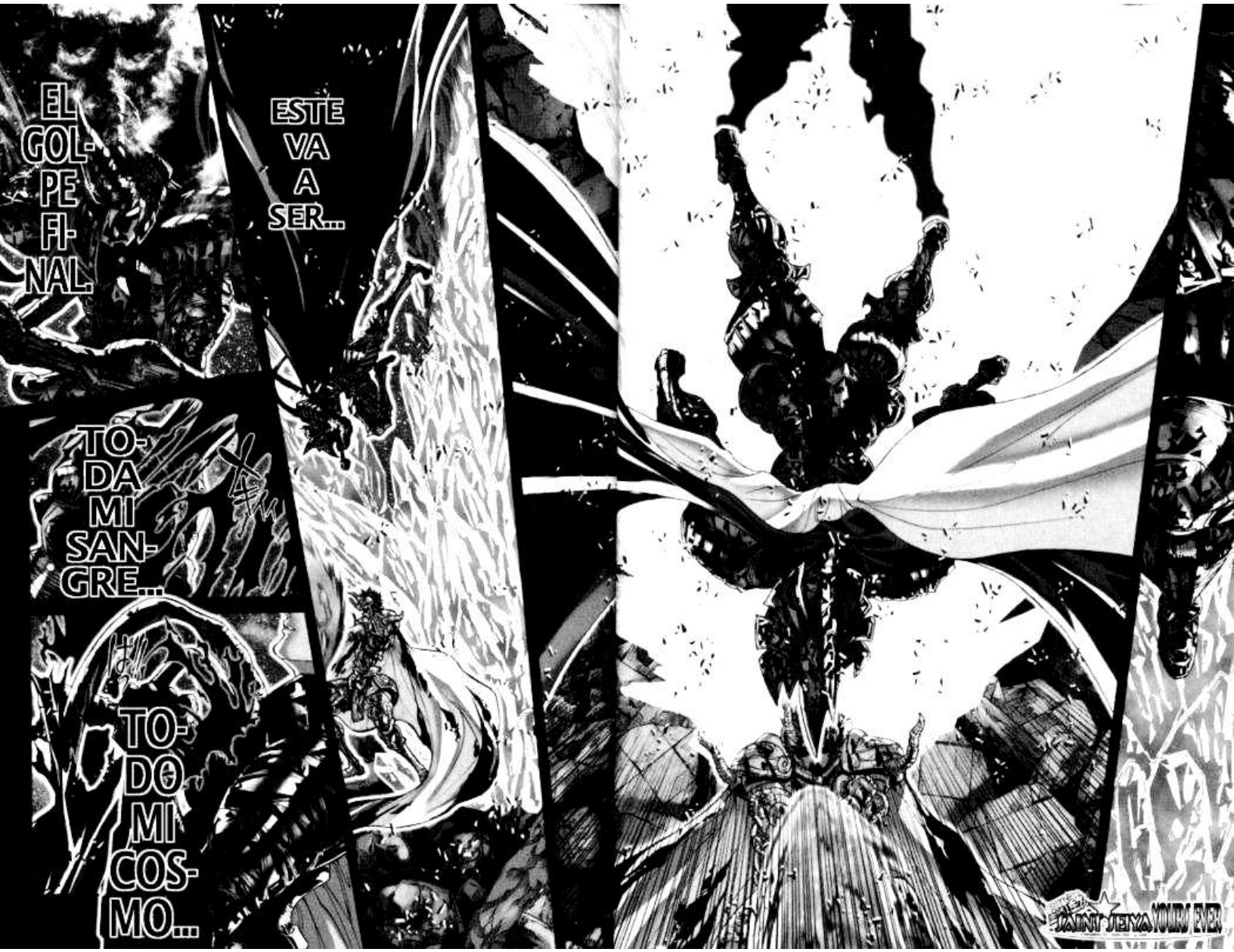
EL GOL-PE FI-NAL.
ESTE VA A SER...
TO-DA MI SAN-GRE...
TO-DO MI COS-MO...
SAINT SEIYA YOURS EVER

ÉSA
ES-
MI
ES-
PA-
DA
TO-
DA
MI
VI-
DA
SAINT SEIYA YOURS EVER

DESPÍDE-
TE PARA
SIEMPRE,
VALIENTE.
SAINT SEIYA YOURS EVER

JAINI-SEIYA YOUIRA-EVER

SAINT SEIYA YOURS FOREVER

...al hacer desprender su Cloth?!
¡¿Y lo usó como escudo para defenderse?!
Atravesó y destruyó el "Aster Shield"...
No sólo eso. ¡¿Neutralizó el shock del golpe de mi espada con la fuerza generada...
SAINT SEIYA YOUIRO-EVER

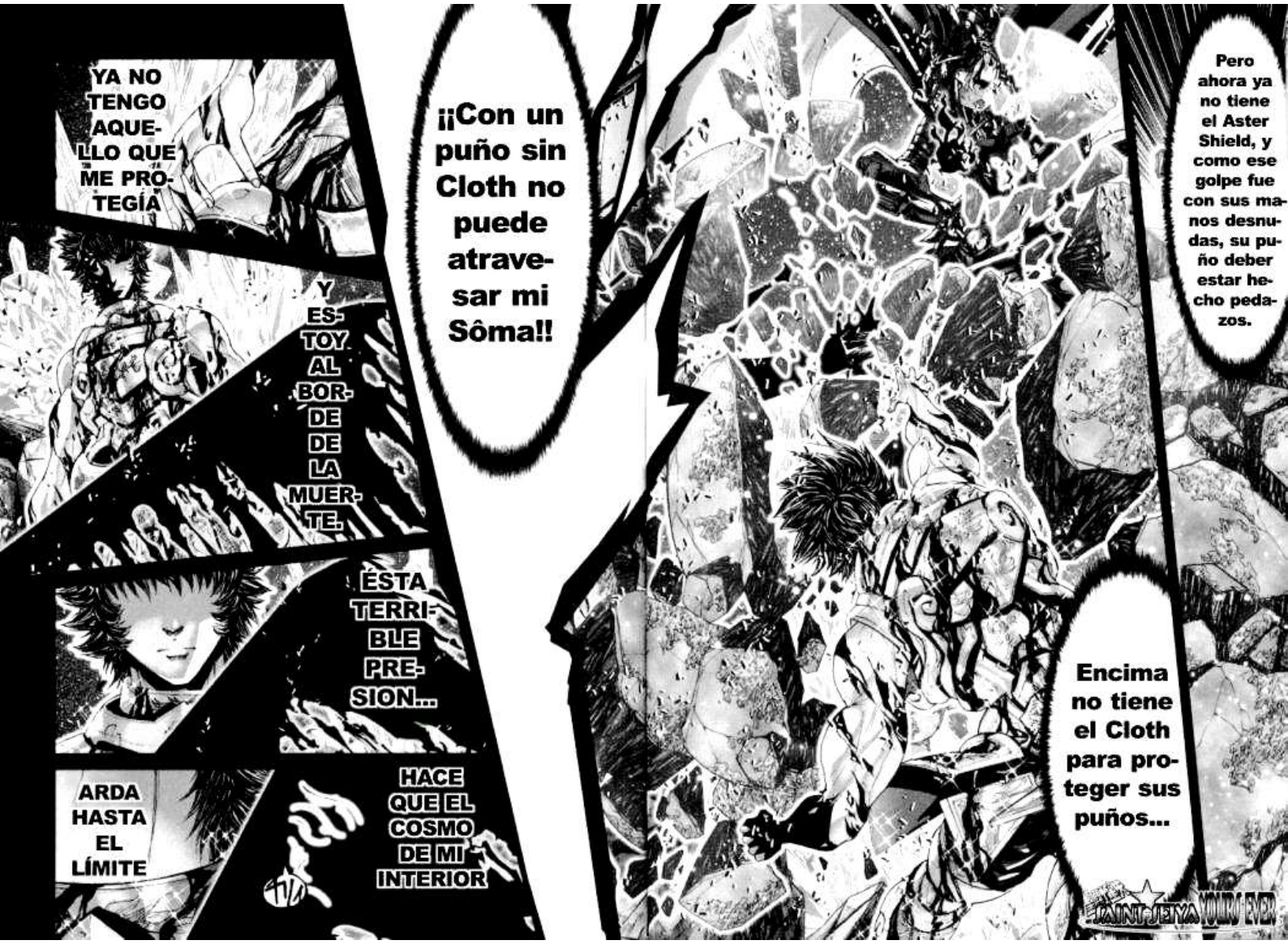
YA NO TENGO AQUELLO QUE ME PROTEGÍA
Y ESTOY AL BORDE DE LA MUERTE.
ÉSTA TERRIBLE PRESION...
ARDA HASTA EL LÍMITE
HACE QUE EL COSMO DE MI INTERIOR
¡¡Con un puño sin Cloth no puede atravesar mi Sôma!!
Pero ahora ya no tiene el Aster Shield, y como ese golpe fue con sus manos desnudas, su puño deber estar hecho pedazos.
Encima no tiene el Cloth para proteger sus puños...
SAINT SEIYA YOURS EVER

ACELERA
Y
ME...
SAINT SEIYA YOUIRU-EVER

EXCALBUR
USA MI VIDA COMO ESPADA...
QUE SE ENCUENTRA PARADO FRENTE A MI
PARA DERROTAR A ESTE MAGNIFICO ESPADACHIN
ARDE!!!
AHORA ES EL MOMENTO.
¿DESAPARECIO?
¿A LA VELOCIDAD DE LA LUZ?!
SAINT SEIYA YOUROU-EVER

ATRAVIESA
A ESE DIOS
SAINT SEIYA YOURS FOREVER

Ahora con toda la fuerza que me queda...
Pero no lo voy a dejar ir... la sangre divina me matiene vivo...
¡¡¡Vas a recibir la espada de Dunamis!!!

Vio a través del golpe de mi espada y descubrió el único punto que puede ser atacado con las manos desnudas
¡¡GUAHH!!
¡¡¡Golpeó en la grieta de la parte del Sôma que da origen a la "Sôshin-ken"!!!

ÜÜOOOOOOOOHHHHH!!
SAINT SEIYA YOURS FOREVER

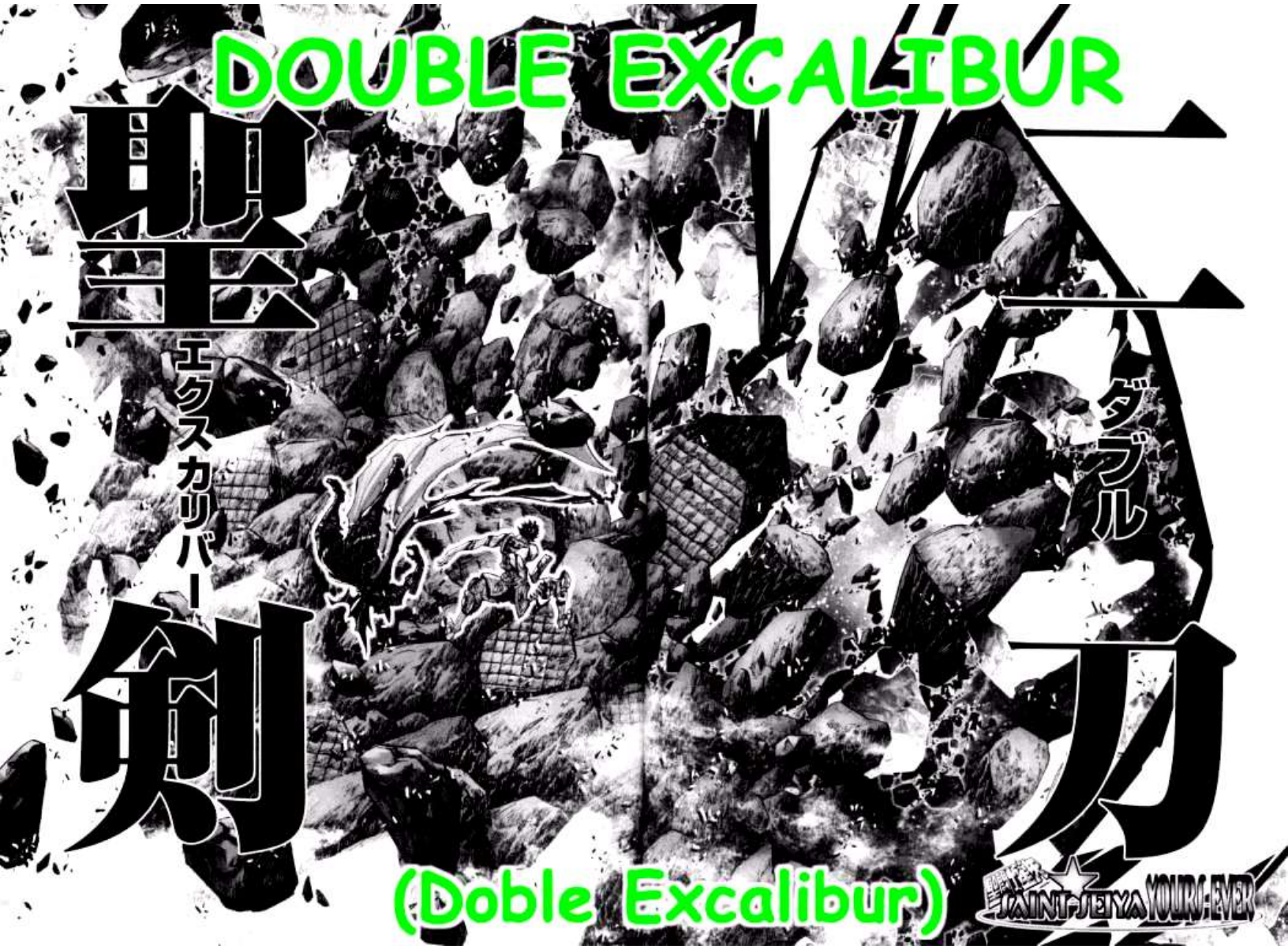
DOUBLE EXCALIBUR
聖剣
エクスカリバー
聖剣
ダブル
(Doble Excalibur)
SAINT SEIYA YOURS FOREVER

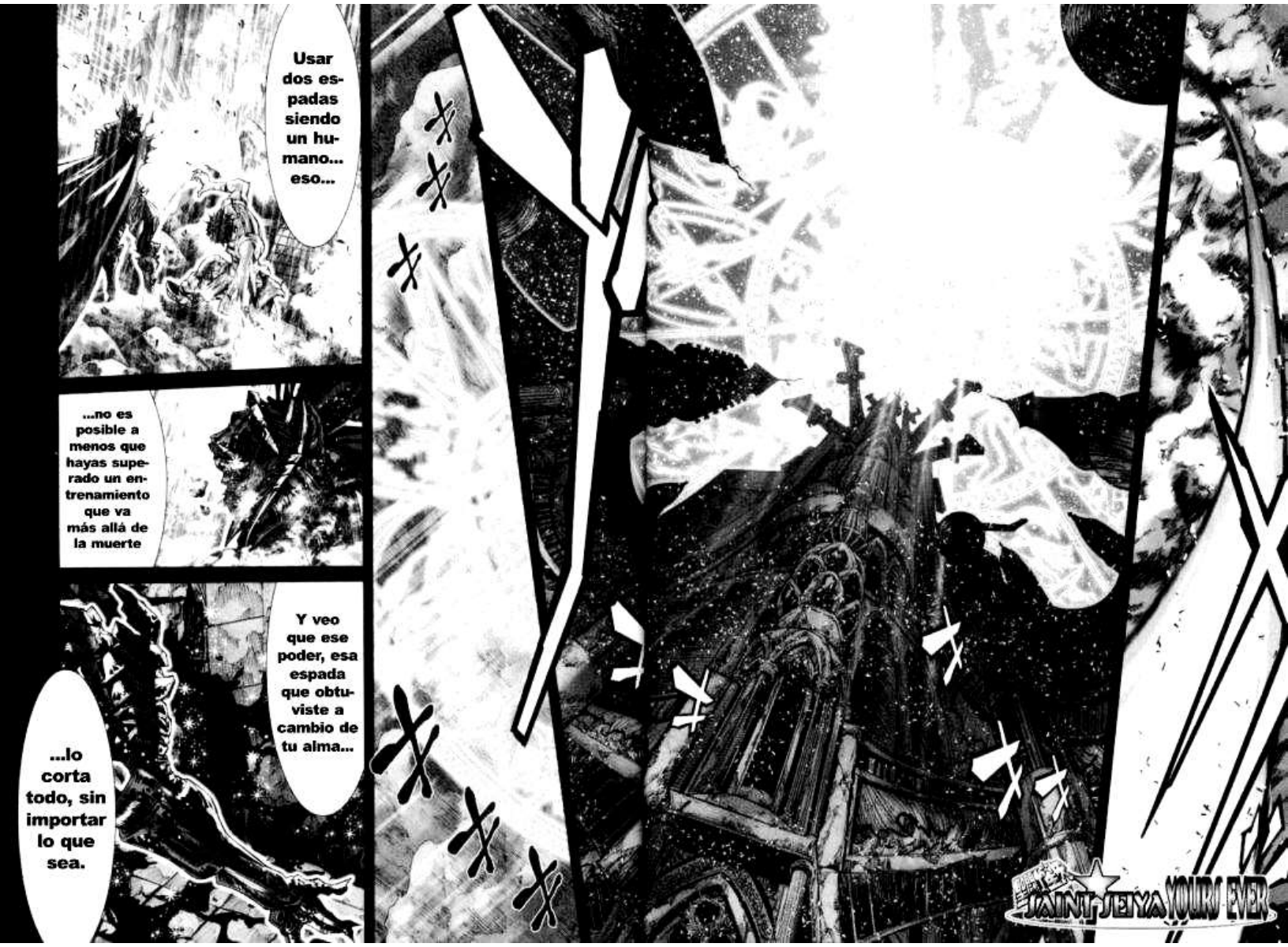
Usar dos espadas siendo un humano... eso...
...no es posible a menos que hayas superado un entrenamiento que va más allá de la muerte
Y veo que ese poder, esa espada que obtuviste a cambio de tu alma...
...lo corta todo, sin importar lo que sea.
SAINT SEIYA YOURS EVER

Realmente admirable, Shura.
Ganaste.
...Un dios.
ガシャン
Incluso aunque tu oponente sea...
SAINT SEIYA YOURS FOREVER

De ahora en más, mi Cosmo va a dejar una marca en el tuyo.
...hereda mi espada divina.
Entonces, Shura ...
De la misma forma tendrás que encomendarle tu espada a quien tú creas digno.
y... cuando llegue el momento en que mueras...

...más podemos elevar nuestros Cosmos y más fuertes nos volvemos.
Mientras más fuertes sean los oponentes contra los que peleamos...
Lo que me permitió desenvainar esa última espada...
Un noble dios espadachín.
Yo pude enfrentarte sólo porque eras...
...fue tu poder
SAINT SEIYA YOURS EVER

SAINT SEIYA YOURS EVER

http://SSYE.tk

聖闘士星矢G
セイントセイヤ
EPISODE.G

Porque... ese es el noble destino de todo aquel que posea una espada en su espíritu.

Cap 57: El ser que lo supo todo.

Creditos:

- RVD
- Buckler
- Eaco

Basado en la traducción de IVREA

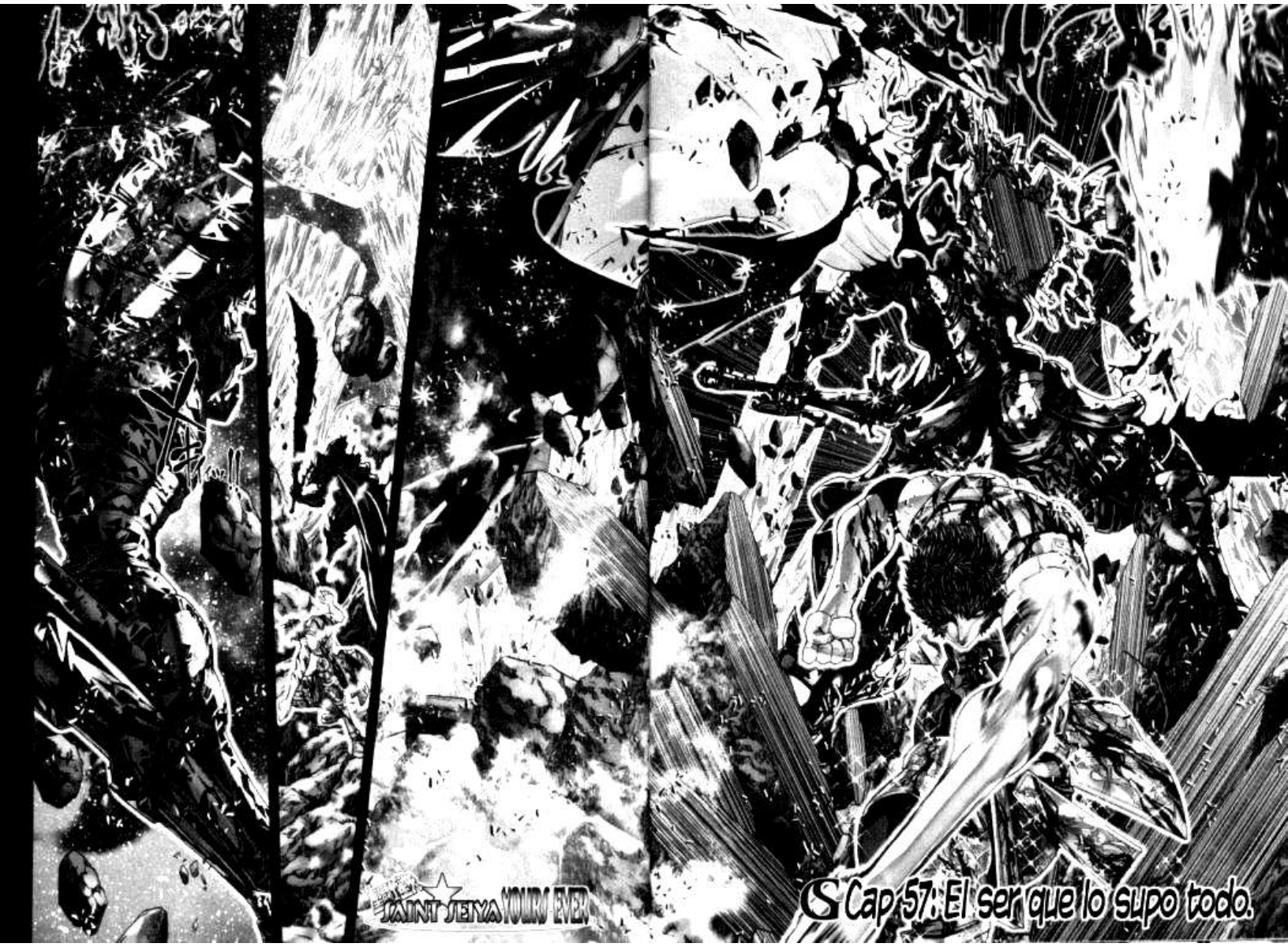

Cap 57: El ser que lo supo todo.

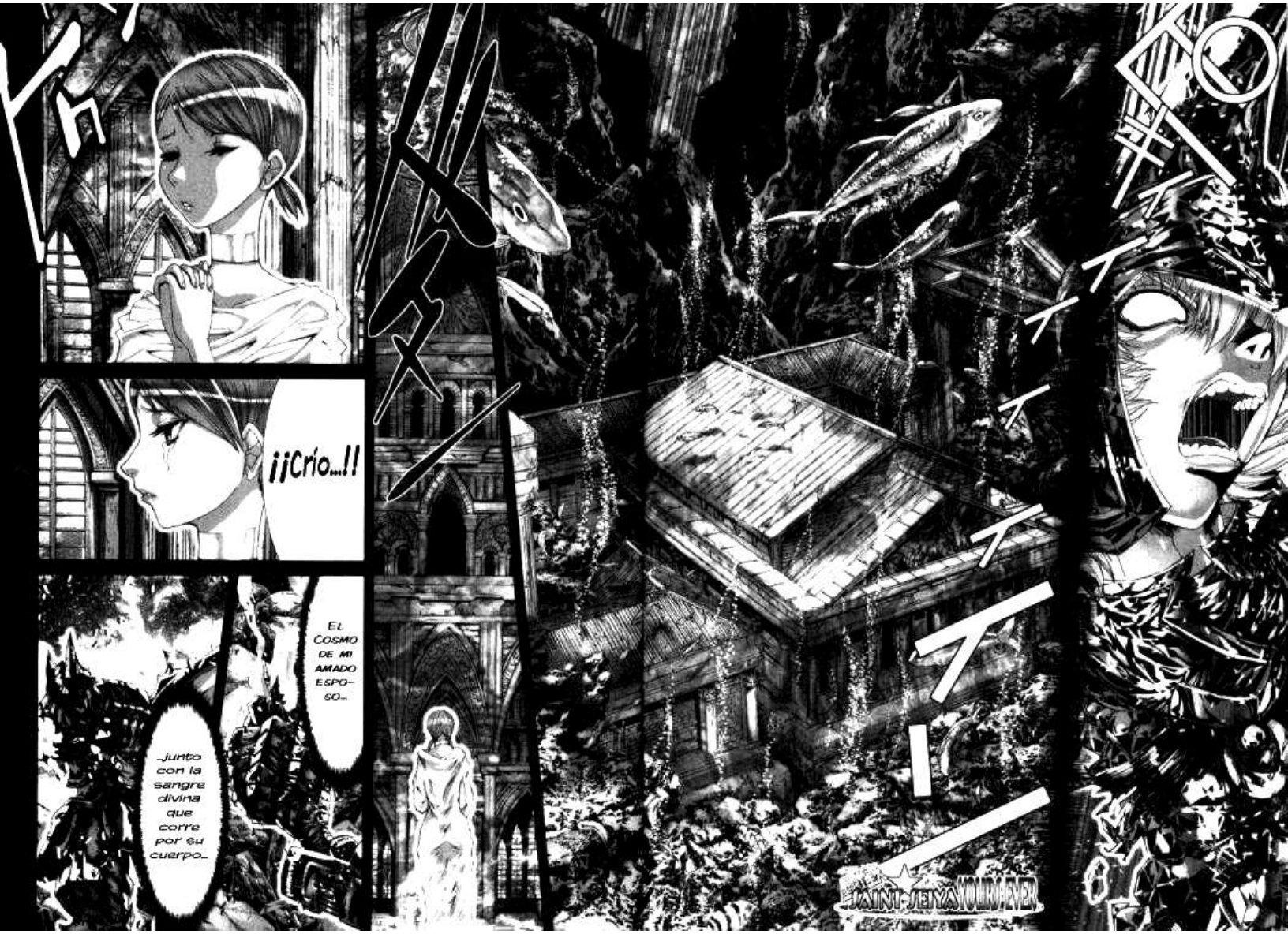
¡¡Crío...!!
El cosmo de mi amado esposo...
...junto con la sangre divina que corre por su cuerpo...
SAINT SEIYA MOVIMA FEVER

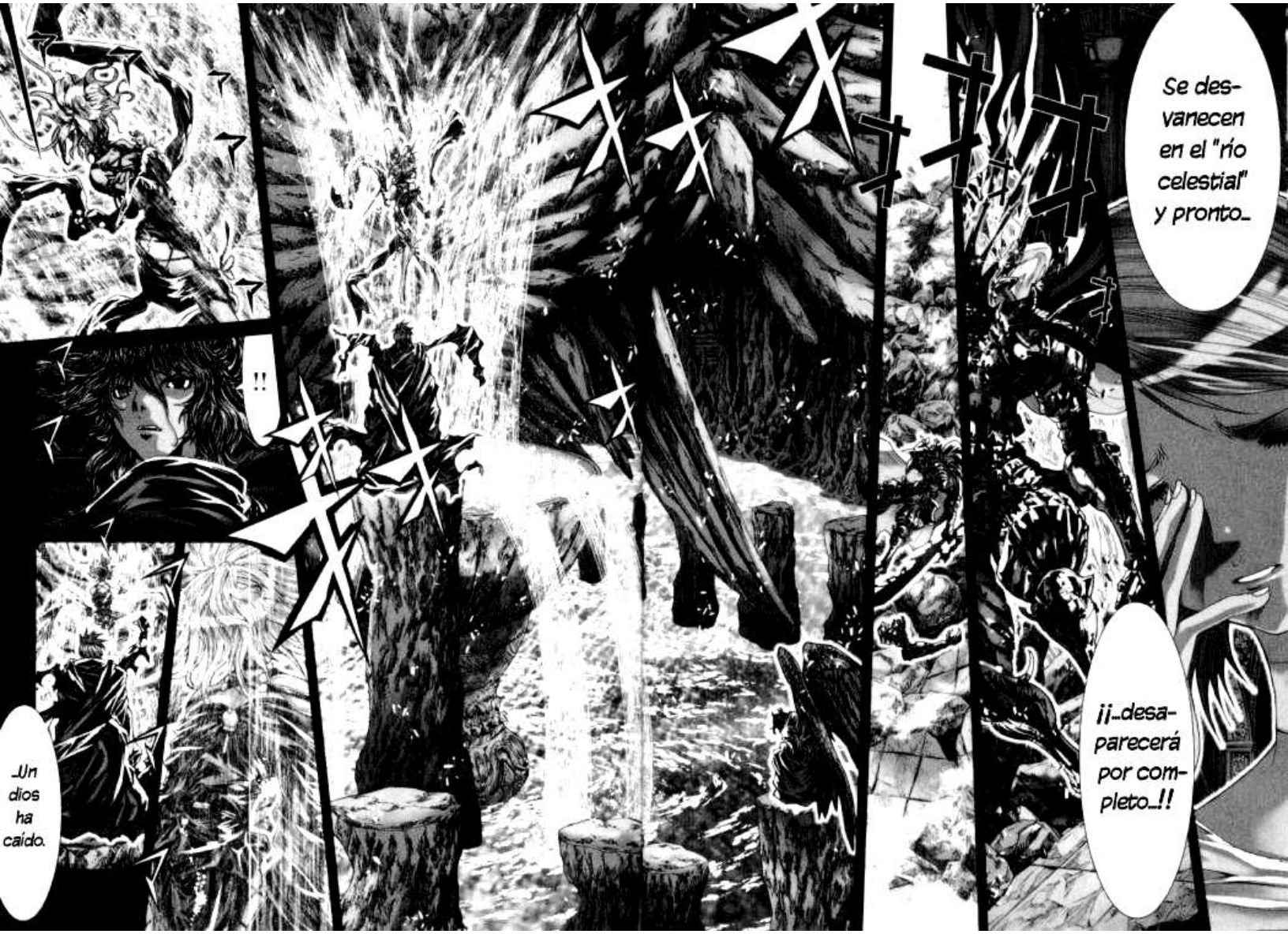
Se desvanecen en el "río celestial" y pronto...
¡¡...desaparecerá por completo...!!
!!
...Un dios ha caído.

Madre, por favor no llore.
Porque esto tiene que ver con el destino.
Todo esto es...
...para que pueda despertar...
SAINT SEIYA YOURS FOREVER

Tú que desde tiempos pretéritos estuviste al borde de la vida y la muerte, contemplando a ambos bandos...
¡¡Prometeo!! Lo estás viendo, ¿no?
¡¡Debes poder verla!!
...absorbe los Cosmos de los Titanes que van muriendo...
Debes estar viendo cómo ella, que había desaparecido de este mundo...
DEBEN MORIR
TANTO HUMANOS COMO DIOSES....
Para que esta tierra vuelva a ser suya, madre... todos los demás seres...
SAINT SEIYA YOURS FOREVER

Su imagen actual es una débil sombra y apenas perceptible...
Sin embargo...
¡Debes estar viendo cómo la antigua diosa que dio origen al mundo está regresando a la vida!
SAINT SEIYA YOUR FOREVER

D...
...Debo ir...
...rom per mi pro... mesa.
Es una prome- sa que debo cumplir.
No puedo...

Esa sombra que de a poco se acer- ca...
...pronto apare- cerá de- bajo de la luz...
Los Titanes y los humanos caerán...
Y la antigua diosa da- rá origen a un nuevo mundo. Ese es el futuro predes- tinado.

¡¡Aiolia!!
Es...
Una promesa que hice con un amigo...
Prometí que los alcanzaría después...
SAINT SEIYA YOUROU EVER

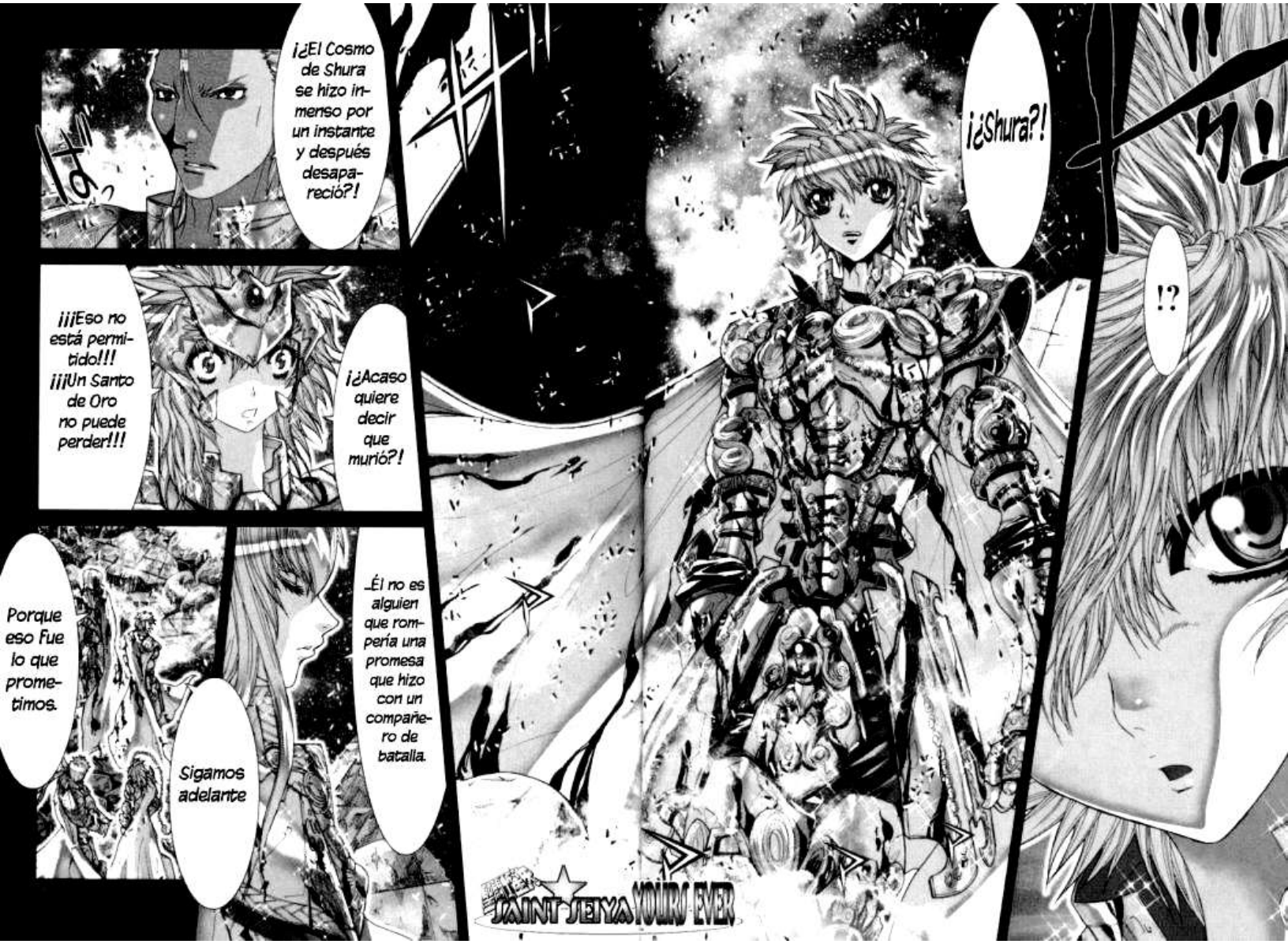
¡¿El Cosmo de Shura se hizo inmenso por un instante y después desapareció?!
¡¿Shura?!
!?
¡¡¡Eso no está permitido!!! ¡¡¡Un Santo de Oro no puede perder!!!
¡¿Acaso quiere decir que murió?!
Porque eso fue lo que prometimos.
Sigamos adelante
_Él no es alguien que rompería una promesa que hizo con un compañero de batalla.
SAINT SEIYA YOURS EVER

Entonces... ¿Por qué es que vienen logrando aquello imposible tantas veces?
¿Cómo puede ser que siendo humanos...
...Pudieran hacer tantos milagros?
¿Me podrías decir que es, Ceo?
...hay una diferencia crucial
Entre nosotros los dioses y los humanos...
Creo que ya lo he comprendido.

No lo vamos a esperar. Seguiremos hacia adelante.
¡¡¡Hasta paramos Frente a Cronos!!!
Los humanos se rebelan contra los dioses...
¡¡Eso es algo que no debería ser posible en este mundo!!
SAINT SEIYA

y es extremadamente valiosa.
Al ser limitada, es más preciada...
Entonces hacen arder hasta el límite esa vida y enfrentan hasta a los dioses!
Ellos pueden tener sólo una vida...
La vida de los humanos es algo pequeño y efímero, pero...
El Cosmo que nace de nuestras vidas...
Si bien es ilimitadamente inmenso, es oscuro y frío
Sólo poseen una vida limitada
Debe ser que los humanos pueden lograr milagros... porque conocen el valor de la vida.
Es en lo único que los humanos superan a los dioses... el hecho de que no poseen la vida eterna.
SAINT SEIYA YOURS EVER

Por esas vidas limitadas?
...somos derrotados....
¿Acaso quieres decir que porque nostros tenemos vida eterna y no podemos comprender el valor de una vida breve...
Sus Cosmos emiten un brillo incomparable.
SAINT SEIYA YOURS EVER

No te lo voy a perdonar, aunque seas mi esposo.
¿No me vas a decir que vaya contigo? Si lo que estás insinuando es que no soy suficientemente poderosa como para ir...
¿Qué significa eso?
No es así, esposa mía.
Precisamente para la creación de ese nuevo mundo, yo...
y serás la diosa que construya un nuevo mundo.
Prométeme que vas a vivir una buena vida.
...Tu Planeta.
Yo debería estar en igualdad de condición con ellos...
Si es que se debe a que son vidas limitadas...
¡¿Qué?!
Si lo que se necesita es una vida, entonces ese precio...
Creo que ya sé lo que falta.
he comprendido el poder de los humanos...
Febe, necesito que me entregues...
...lo pagaré con la mia

¡¡Ese Cosmo!!

¡¡¡Ya lo sentí una vez!!! Ese inmenso Cosmo...

¡¿...será él?!

¡¿Va a nacer otro "Planeta"?!

...me voy a sacrificar.

SAINT SEIYA YOUR'S EVER

惑
黒
星
雷
PLANETA DEL
TRUENO OSCURO
SAINT SEIYA YOURO FEVER

¡¡¡Los relámpagos negros crean un camino de truenos!!!
¡¡El dios que se acelera con el trueno negro!!
Este Cosmo extremadamente gigante... ¡¡¡no hay dudas!!!
SAINT SEIYA YOUIRO-EVER

Tanto tiempo, joven. Estaba esperando este día.
Qué casualidad... yo también.
¡¡¡El dios que posee un relámpago más rápido que el mío!!!
Veo que hay otros Santos que no conocía... me presentaré... Soy Ceo del "Trueno Negro"
SAINT SEIYA YOUIBU EVER

Escuché que Ceo es un dios que no apareció en la mitología...
Se supone que el poder del trueno es aquel que no se les permitió tener a los Titanes...
¡¿Un trueno?!
Ya que ellos fueron vencidos por Zeus... justamente por no poseer el poder del trueno.
あああ!!!
Un dios sellado hasta en los mitos...
¿Será porque hasta Zeus le temía a su poder?

Te pido disculpas, pero ho no voy a dejar que nadie interfiera.
La última vez, nuestro encuentro terminó de una manera no deseada.
No voy a dejar que nadie interfiera.
Ya lo sé. Yo también me siento igual. por eso...
Yo soy un dios masculino, vine acá como hombre que soy... al igual que tú.
Sí, sólo tú y yo.
Terminemos con nuestro duelo...
SAINT SEIYA NOUIRS EVER

MANIPULADOR DE TRUENOS
厳づ雷使い
いかづち
¡¿Un dios que posee el poder capaz de aniquilar a los propios dioses?!
SAINT SEIYA YOURS FOREVER

Aceleró su cuerpo entero y después de esquivar mi patada...
¿...aceleró aún más y volvió a aparecer frente a mí?
...mis relámpagos?!
¡¿Desapa...?!
¿Acaso es más rápido que mis ataques? ¡¿Más rápido que...
SAINT SEIYA YOURS EVER

¡¡¡Nada que ver con lo que era antes. No es su puño lo que se acelera!!!
¡¡¡Todo su cuerpo se aceleró y desapareció!!!!

疾風迅雷
RAPIDÉZ DEL
RELÁMPAGO
SAINT SEIYA YOURS EVER

SAINT SEIYA YOURS EVER
http://SSYE.tk

SAINT SEIYA EPISODE G

Cap 58: Aquel que está muerto como guerrero

CREDITOS:

- RVD
- BUCKLER
- EACO

Basaso en la traducción de IVREA

Aquel que está muerto como guerrero
JAINI JEIYA YOURS EVER

神鳴り
漆黒の
TRUENO NEGRO
SAINT SEIYA YOUR FOREVER

SAINT SEIYA YOMIRU EVER

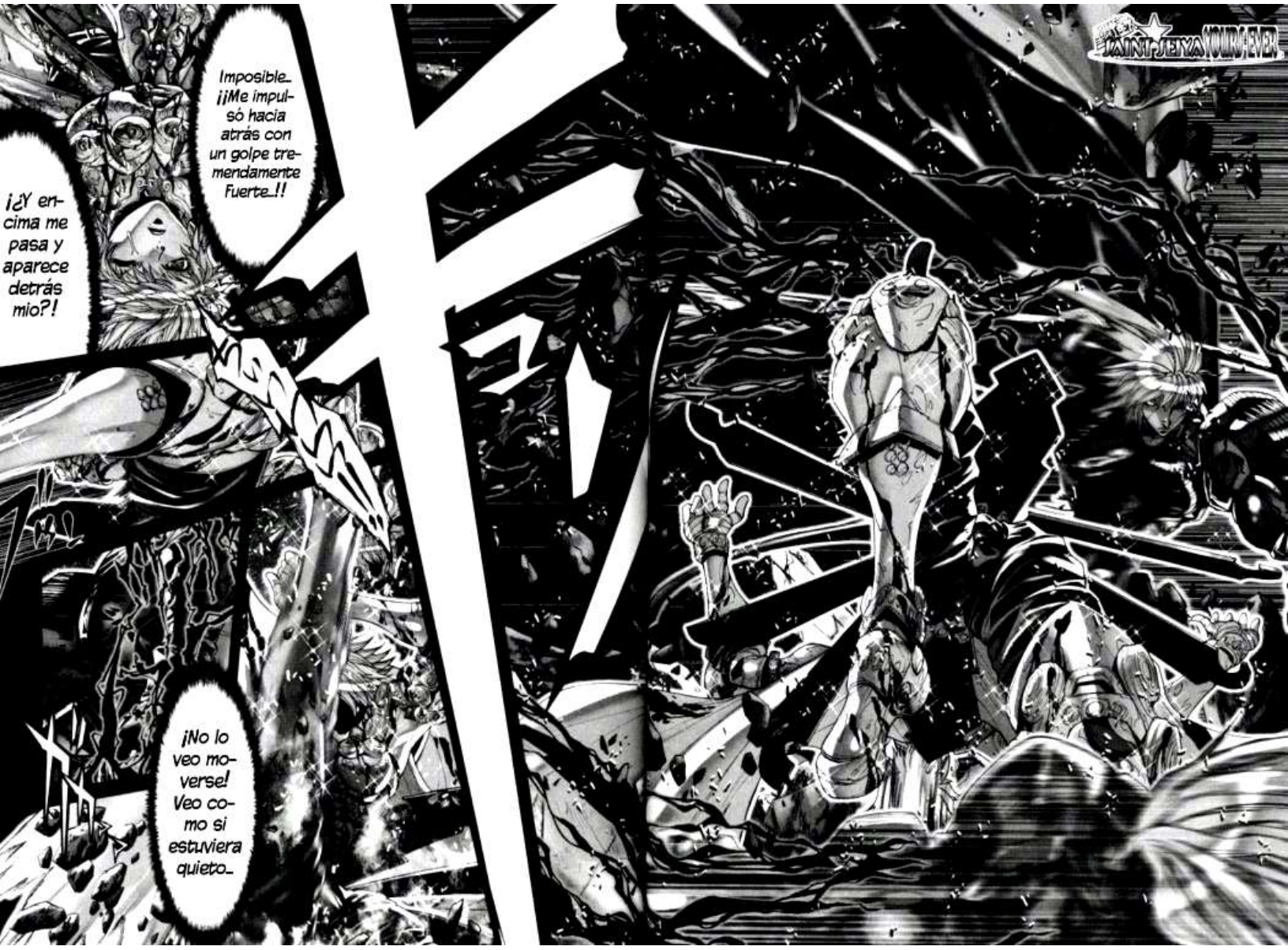
¡¿Y encima me pasa y aparece detrás mio?!
Imposible... ¡¡Me impulsó hacia atrás con un golpe tremendamente fuerte...!!
¡No lo veo moverse! Veo como si estuviera quieto...
SAINT SEIYA NOUVEL ÉVER

¡¡¡No puedo seguir sus movimientos!!!

¡¡¡¡Es demasiado rápido!!!!

¡¡Como si desapareciera de repente y me golpeara sin que me dé cuenta!!

SAINT SEIYA YOUNG EVER

(Estocada de Ébano)

¡¡Un relámpago negro me atraviesa!!
SAINT SEIYA YOURS EVER
¡¡¡¡-y me impide moverme!!!!
¡¡y no sólo eso!!, el relám pago rodea mi cuerpo...

¡¡¡Es una técnica suprema que le permite atacar y defenderse al mismo tiempo!!!
¡¡Es un golpe muy potente que al mismo tiempo paraliza!!
Por lo tanto es muy rápido de por sí, ¡sin embargo no puede alcanzar sus movimientos!
¡¡¡No puede ser!!!
¡¡Aiolia es un guerrero que manipula los relámpagos!!
Y como si fuera poco, ni siquiera yo mismo puedo verlo moviéndose...
¡¿Qué estás haciendo?! ¡¡¡Levántate idiota!!!
Hasta su presencia... la siento instantaneamente...
SAINT SEIYA YOURS FOREVER

まるで暗雲の中を
駆けながら駆ける
稲妻の如く
COMO SI FUERA UN DIOS
QUE CORRE DESTELLANDO
EN MEDIO DE NUBES
OSCURAS.
Yo Soy Ceo, "aquel que todo lo ha comprendido", y por eso me he dado cuenta.
La pelea por el futuro... entre nostros, los dioses y ustedes, los humanos...
...¿será que en verdad...
...comenzó unicamente por nuestra voluntad?
SAINT SEIYA YOUR4EVER

Puedo sentir... la voluntad de un Cosmo invisible y aún más poderoso que el nuestro...
¿Será que en verdad, nos hemos puesto de pie para luchar... por nuestra propia voluntad?
SAINT SEIYA NOUVEL EVEX

SAINT SEIYA YOUNG EVER

SAINT SEIYA YOURS EVER

¿Acaso alguien que sabía que esto iba a pasar... lo estaba esperando?
¡¡Este poder inmortal está siendo absorbido a la fuerza!! Normalmente podría resistirme, pero...
Nosotros los Titanes, no morimos con otra cosa que no sean los relámpagos. Aunque nos hieran gravemente...
¡¡Todo esto fue para quedarse con el poder de los Titanes!!
En este estado en el que me encuentro ahora... ¡¡me lo van a quitar todo!!
La sangre divina y el Dunamis nos curan después de un largo tiempo... por eso es que somos inmortales... pero...
SAINT SEIYA YOURS EVER

SAINT SEIYA YOURS EVER
...como para cederle mi poder...
No soy tan gene-roso...
...a alguien que ni siquiera sé quién es...

Toda la sangre divina que me queda...
...te la voy a dar a ti, Shura... úsala para volver a ponerte de pie...
Lleva mi sangre dentro de tu cuerpo...
y sigue desenvainando tu espada...

El gran cosmo
Por eso me apareci ante ti...
tengo que acabar con esta pelea.
...nosotros tenemos que ganar...
Para averiguar de qué se trata
SAINT SEIYA YOURS FOREVER

¡?
Antes de pelear contra un formidable enemigo al que ni siquiera podemos ver...
No podemos ser derrotados por unos humanos...
¡¿El sello que rodeaba mi cuerpo se fue...?!
Por eso... ¿no me mostrarías una vez más todo tu poder?
SAINT SEIYA YOURS EVER

¡¿Aiolia tiene una técnica que nosotros no conocemos?!
¿Le sacó el sello para recibir ese ataque...?
¡¿Acaso pretende demostrar que los dioses son superiores a los humanos?!
...sino para defender a las personas que son importantes para mí...
Esa técnica no la desarrollé para mí...
...con el destello de tu Cosmo
Despliega tu luz... voy a acabar...
...está esperando que use el Photon Burst?
¡¿Todo mi poder?!
¡¿Este hombre acaso...
SAINT SEIYA YOUIRO EVER

光
フォトン
PHOTON INVOKE
(INVOCACIÓN AL FOTÓN)
発動
インヴォーグ
...que esta técnica sea vencida por nadie.
Por el Santo de Oro Aiolos de Sagitario... no voy a dejar...
Por mi Maestro y mi querido hermano a quien quería proteger...
SAINT SEIYA YOURS EVER

COSMO OPEN
(APERTURA DEL COSMO)
宇宙開放
コスモ
オープン
¡Va a aceptar el reto... ¿Entonces va a usar la misma técnica de aquella vez?!
Pero, probablemente esa técnica requiera de todo el poder de Aiolia...
Si es contrarrestada, ¡¡¡Estará acabado!!!
Te voy a enseñar una cosa a modo de agradecimiento...
Lo que comprendí sobre ti es que...
SAINT SEIYA YOURS 4 EVER

Eres un gue-rrero...
...imper-fecto
ROTACIÓN DE LA ESTRELLA DEL TRUENO
SAINT SEIYA YOURS FOREVER

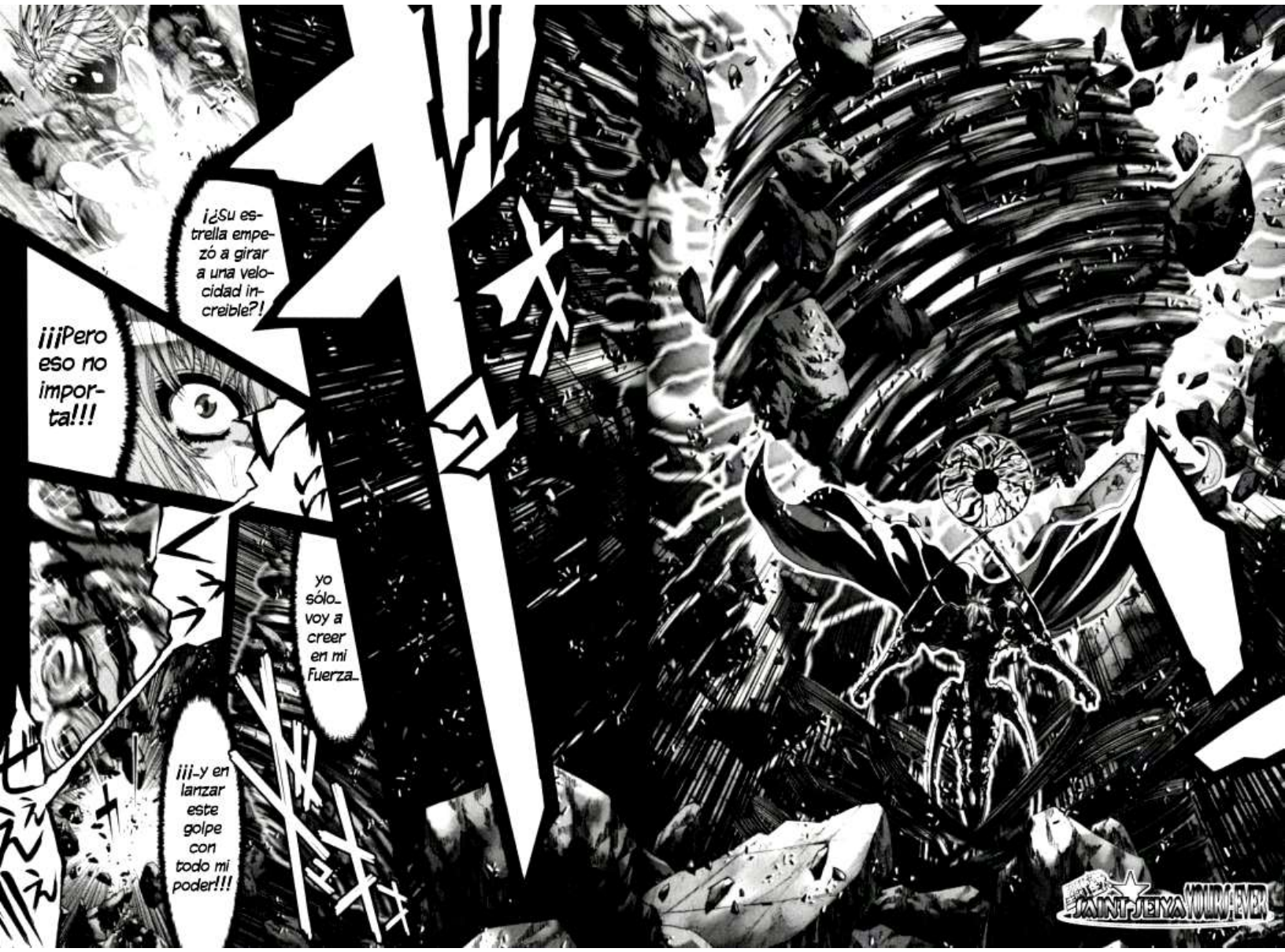
¡¿Su estrella empezó a girar a una velocidad increíble?!
¡¡¡Pero eso no importa!!!
yo sólo... voy a creer en mi fuerza...
¡¡¡-y en lanzar este golpe con todo mi poder!!!
SAINT SEIYA YOURS FOREVER

光子疾走
フォトン
ドライブ
PHOTON DRIVE
(ACELERACIÓN DE FOTONES)
El Photon Burst consiste en convertir su Cosmo en millones de destellos pequeños...
...que penetran en el oponente y estallan una vez dentro.
¿Qué tal si todos esos millones de Cosmos destellantes...
...que atacan a una velocidad increíble.
Se podría decir que simula a la última etapa de la evolución estelar: el Big Bang.
A simple vista parece una técnica imposible de contrarestar... pero...

Los Fotones que creé con mi Cosmo...
光子
ABSORCION DE FOTONES
吸収
¡¿...Los absorbió todos?!
...pudieran ser manipulados a voluntad?
SAINT SEIYA YOURS FOREVER

La gravedad originada por el movimiento de rotación de la estrella del trueno...
y la gravedad electromagnética se juntaron...
¡¡¡y atrajeron todos los fotones hacia la estrella de trueno!!!
Mientras tenga mi estrella del trueno, nada podrá llegar hasta mi...
O sea soy un dios que controla el movimiento de la esfera celestial...
La esfera celestial...
Yo soy Ceo "aquel que todo lo ha comprendido", y al mismo tiempo...

¡¡¡Toda mi Fuerza se va!!!

Como eres un guerrero imperfecto no podes ganarle a un dios.

¡¡Maldición!!

Con tu poder es imposible...

como para llegar a ser el héroe de unos mitos...

Eres un gran luchador... tienes talento suficiente...

No pudiste madurar como guerrero.

Sin embargo es una lástima...

Los humanos no pueden vivir ni volverse fuertes solos.
Por eso en ese intervalo de tiempo vacío, perdiste el poder para analizar técnicas o fuerzas objetivamente...
Perdiste a tu maestro en tu etapa más importante como guerrero... no pudiste aprender, tuviste que vivir solo...
SAINT SEIYA YOURS EVER

¿Yo morí... junto con mi hermano...?
En el momento en que pediste a tu hermano y maestro... pasaste a ser imperfecto.
...Y como guerrero, moriste.
SAINT SEIYA YOURS EVER

www.SSYE.tk

Cap 59: El ser que proporcionó algo importante.

Creditos:

- RVD
- Buckler
- Eaco

BASADO EN LA TRADUCCIÓN DE IVREA

CAP 59: EL SER QUE PROPORCIONÓ ALGO IMPORTANTE.

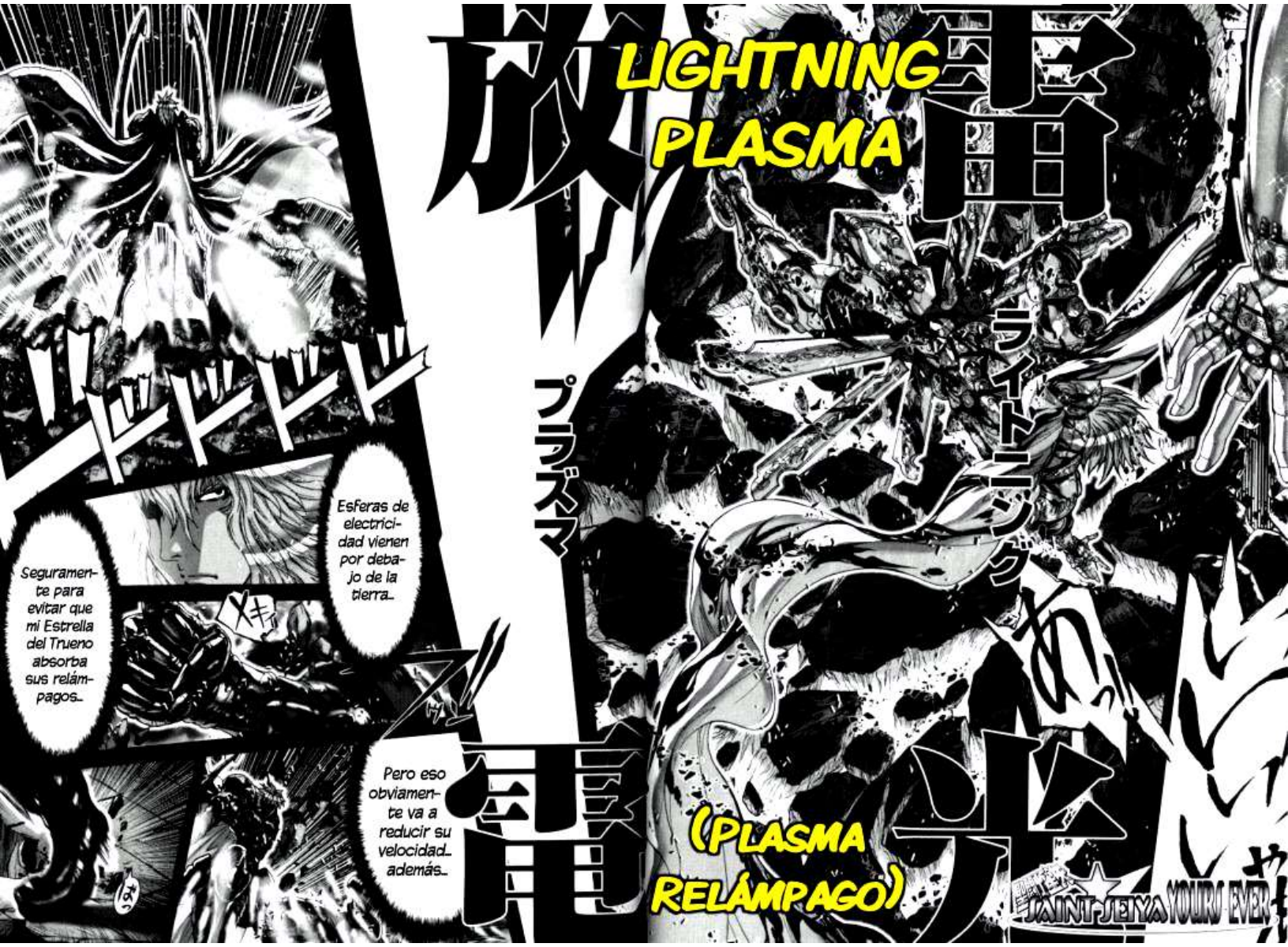
LIGHTNING PLASMA
放電
ライトニング
プラズマ
(PLASMA RELÁMPAGO)
Esferas de electricidad vienen por debajo de la tierra...
Seguramente para evitar que mi Estrella del Trueno absorba sus relámpagos...
Pero eso obviamente va a reducir su velocidad... además...
SAINT SEIYA YOURS EVER

...es inútil
...un poder que usa un Cosmo extremadamente agotado...
SAINT-SEIYA YOURS FOREVER

¡Se preparó para recibir de frente el Lightning Plasma...
...y los devolvió todos?!
Pero... hay algo raro...
No sólo los devolvió sino que todos los relámpagos de Aiolia estan siendo...
!!
SAINT SEIYA YOUR FOREVER

SAINT SEIYA YOURS EVER
支配している
CONTROLADOS POR ÉL
Tu Cosmo es muy...
...Fugaz.
Lo único que haces es avanzar hacia adelante como un idiota... eso es...
Porque no pudiste aprender a pelear y sólo sabes ir al frente.
Lo único que sabes hacer con tu poder es golpear con fuerza.

EBONY PLASMA
黒電
エボニー
プラズマ
Tuviste mala suerte al tener de maestro a tu hermano..
y al nacer como hermano menor de un hombre destinado a morir.
Eres imperfecto en todo sentido.
(Plasma de Ébano)
SAINT SEIYA YOURS FOREVER

Tu muerte como guerrero...
Estaba predestinada desde el momento en que naciste.
Y aún sabiendo eso...
Y ese destino también implica tu muerte como un ser humano.
SAINT SEIYA YOURS FOREVER

Te vas a levantar cuantas veces sea y seguir adelante... incluso, aunque...
AGH
AGH
AGH
AGH
...lo Único que te espere sea la muerte.
Sus ojos demuestran valentía.
y su cosmo es como el fuego... por eso no se da cuenta...
SAINT SEIYA YOURS EVER

己の牙が
おのれ きば
朽ちている事を
く こと
QUE SUS COLMILLOS
YA ESTÁN QUEBRADOS.
KAINU SEIYA YOURS FOREVER
¡¡Esos puños, que eran como un rayo, perdieron tanta velocidad que ya ni parecen los mismos...!!
……!!
¡¡¡Que patético!!! Ya basta... no te quiero ver así...
Aiolia peleó con todas sus fuerzas pero aún así...

黄金の牙は

神に

届かなかった

En verdad...

LOS COLMILLOS DORADOS NO PUDIERON ALCANZAR AL DIOS.

Peleaste muy bien sin un maestro y nada a que aferrarte...

Yo te respeto de corazón...

Y me siento orgulloso de haber podido pelear contigo.

Por eso voy a poner toda mi emoción...

y todo mi Cosmo en el próximo golpe...

Porque creo que esa es la mejor forma de mostrarte el respeto que te tengo...

Gran guerrero Aiolia yo...

¡NUNCA OLVIDARÉ TU ARDIENTE MIRADA Y TU ARDIENTE COSMO!
SAINT SEIYA YOURS EVER

EBONY RAPIER
漆黒刺突
エボニーレイピア
(Estocada de Ébano)
SAINT SEIYA YOURS FOREVER

Yo no tuve maestro... tampoco tuve nada a que aferrarme...

Desde que murió mi hermano... yo no tuve a nadie... siempre estuve solo.

YO NO TENÍA A NADIE DE MI LADO.

Y ENSEÑARME ALGO.

QUE QUISIERA ESTAR A MI LADO...

ERA EL HERMANO DEL TRAIDOR... NO HABÍA NADIE...

¿PERO QUÉ QUERÍAN QUE HICIERA? SI YO...

No pienso cambiar el entrenamiento que me había asignado mi hermano...
¿Qué? todavía no puedo hacerlo.
¿Por qué mejor no termina ya?
Obvio, como ahora soy más grande debo esforzarme mas!
¿Es el mismo? Yo creo que está haciendo mucho más de lo que hacía antes...
Él ya no está. ¿Por qué mejor no busca un nuevo maestro?
Yo creo que Aiolos le habria recomendado que a veces es necesario descansar... ademas...
¡¡NO QUIERO!!
SAINT SEIYA YOURS FOREVER

SAINT SEIYA NOW & EVER
Usted es mucho más fuerte que yo... además...
Sería un honor, pero imposible para mí...
No necesito ningún otro maestro que no sea mi hermano... aparte... ya que dices eso... ¿por qué no te conviertes en mi nuevo maestro tú?
!
Con este cuerpo que tengo dudo que pudiera servirle de algo en sus entrenamientos. Lo siento...
Aparte no creo que haya nadie que quiera ser maestro de alguien que lleva la misma sangre que el traidor...
Está bien, total... aunque no tenga un maestro voy a volverme fuerte.
¡Si tú también eres de Leo, Galan!
Usted está entrenando para volverse fuerte... ¿para limipar el nombre de su hermano?

Todos me obedecerían.
Si me vuelvo Fuerte voy a obtener poder... entonces...
Entonces, ¿Qué piensa que es el poder de un Santo?
creo que no era un poder para derrotar a otras personas...
Sino para protegerlas...
Yo no pienso así.
¿No es obvio? Algo capaz de derrotar a cualquiera.
El poder de Aiolos, la persona en quien tanto usted como yo confiábamos de corazón...
SAINT SEIYA YOURS FOREVER

Digo... que alguien como yo... ¿puede tener un poder como ese?
¿piensas que... yo también lo tengo?
Por supuesto.
Sin ese otro poder, nadie podría provocar milagros.
¿Otro poder ademas del milagro?
Porque usted ya tiene el otro poder que es requisito necesario para tener esa Fuerza.
Una "Fuerza" que le permite no darse por vencido jamás y seguir hacia adelante...
Y si ese poder tiene un nombre, seguramente se llama milagro.
SAINT SEIYA YOUNG EVER

其の力の名は…!
Yo perdí a mi hermano, que era mi maestro...
EL NOMBRE DE ESE PODER ES...
¡¡¡Todavía puede moverse...!!!!
!!
que soy un guerrero imperfecto...
No se pelear, sólo se ir hacia adelante... debe ser por eso que dice...
Pero... aunque no me haya enseñado ninguna técnica...
Tuve alguien que me enseñó algo muy importante... y fue un sustento para mi corazón...
Alguien que siempre estuvo a mi lado... a veces como padre... a veces como hermano y a veces como amigo...
alguien que creyó en mí... y me cuidó más que a nadie...
SAINT SEIYA NOUVEL EVER

勇気
El nombre de ese poder es...
其の力の名は
VALENTÍA
¡¡¡Tuve un valeroso maestro que me enseñó qué es "La valentía"!!!
Él me enseñó que el poder para seguir adelante es importante.
SAINT SEIYA YOUIRÓ-EVER

勇気を持ち前に歩む者の拳には
「奇蹟」が宿る
SÓLO EL PUÑO DE AQUEL QUE POSEA VALENTÍA Y CAMINE HACIA ADELANTE...
SERÁ CAPAZ DE PROVOCAR UN "MILAGRO"
SAINT SEIYA YOURO EVER

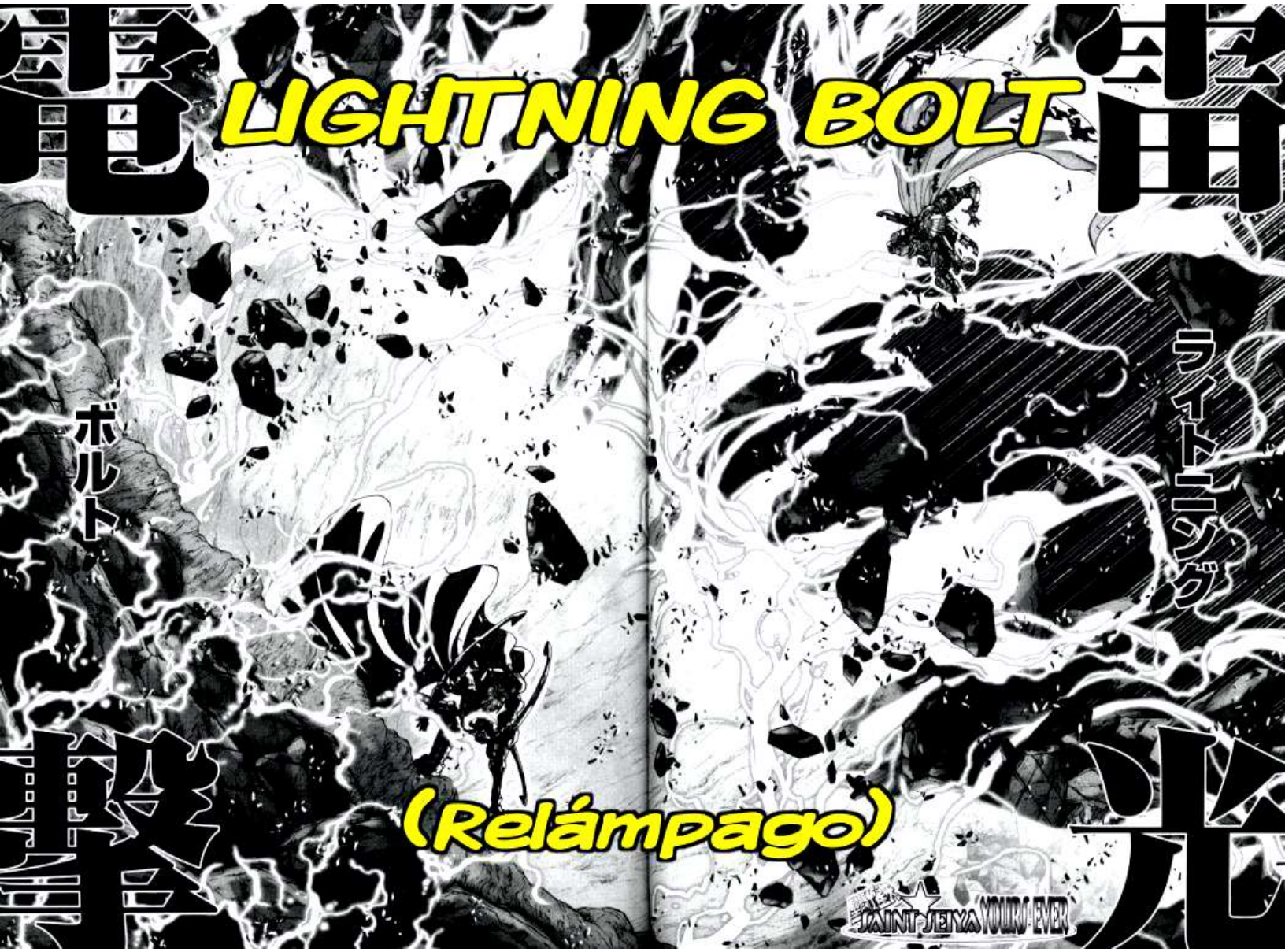
電撃
ボルト
雷光
ライトニング
LIGHTNING BOLT
(Relámpago)
SAINT SEIYA YOURS EVER

¡¡¡Qué Cosmo tan poderoso!!!!

En ese estado en el que se enceuntra... puede desplegar un poder como éste... tal como lo pensaba...

¡¡¡Los humanos son temibles!!!

¿Por qué es que nosotros, los dioses, repudiamos a los humanos?

SAINT SEIYA YOURS FOREVER

Porque no solo tienen un aspecto muy similar al nuestro... sino que también...
Poseen un potencial infinito, ¡y nosotros los dioses siempre temimos ese poder de los humanos!
!?
¡¿Que?!
SAINT SEIYA YOURS EVER

PHOTON INVOKE
(Invocación del Fotón)
光
フォトン
インヴォーグ
動
Vuelve a desafiarme con una técnica que ya fue contrarrestada por completo una vez... no tiene el más mínimo sentido... pero...
Veo que no tienes ningún otro poder... entonces, hazlo...
SAINT SEIYA YOURS FOREVER

Si aún así pensas usarla... voy a aceptar el desafío... pero...

Hay menos estrellas que antes... y apenas destellan...

seguramente habrá perdido mucha potencia...

No le espera otro destino que ser absorbido por mis "truenos negros"...

¿Y ese poder es capaz de derrotar a un dios?

Oh interesante...

...

Tengo...

Otro... poder...

SAINT SEIYA YOURS EVER

No es... uno para derrotar...

Éste es un poder...

Para defenderlos a todos.

SAINT SEIYA YOURS FOREVER

¿Esa es la fuente del poder al que te refieres ahora?

Así es... lo que me sostiene ahora...

Son los corazones de las personas que creyeron en mí y...

la valentía que me surge... en respuesta a eso.

Y te lo voy a demostrar.
Un milagro puede ser producido... ¡¡¡sólo por aquellos que posean valentía!!!
SAINT SEIYA EPISODE.G 14 / FIN
SAINT SEIYA YOURS FOREVER

www.SSYE.tk

聖闘士星矢 SAINT SEIYA YOURS EVER

次巻予告

ティターン神族・コイオスとの闘いの中で、神々ノ戦の衝撃の事実が発覚する。そして闘いは新たなる局面に!! 大剣を持つティターン神族・最強の男ヒュペリオンがアイオリア達、黄金聖闘士達の眼前に立ちはだかる!!!

Cap 60: Aquel que se levanta solo.

SAINT SEIYA YOURS EVER

La vista desde aquí sigue siendo tan maravillosa como siempre.
Desde este lugar se puede ver todo el Santuario que tanto amaste y protegiste.
SAINT SEIYA YOURS EVER
A modo de compensación te traje un vino...
Y unas flores para adornar tu tumba...
Nunca he podido recibir tus restos, así que...
Esa vasija es sólo algo simbólico, no contiene tus cenizas...

Y no sólo pelea para salvar la Tierra...
El Sr. Aiolia se encuentra ahora luchando en la tierra donde la profunda oscuridad lo cubre todo.
Perdóname por no haber venido durante tanto tiempo... Aiolos.
Sino también para limpiar tu nombre...
Y recuperar algo preciado que le arrebataron...
SAINT SEIYA YOURS FOREVER

Sigue sin poder perdonarse a sí mismo...
A pesar de que se ha dirigido a la batalla con toda esa determinación... El Sr. Aiolia...

El Sr. Aiolia nunca usa el casco del Cloth de Oro de Leo.

Él Cree que aún es...
Porque, al no haber podido proteger a su hermano...
Un hombre inmaduro...
Cree que no tiene derecho a usar la melena, que es el símbolo del león.
SAINT SEIYA YOURS EVER

Que terminaron convirtiéndose en una especie de maldición que lo tiene atado...
Sus sentimientos hacia tí son tan Fuertes...
SAINT SEIYA YOURS EVER

Por Favor, permite que el Sr. Aiolia se libre de tí y empiece a caminar solo.
Aiolos, si es que puedes escucharme...

Y eso puede verse en el cosmo que guarda en su interior... por Favor...
Y... el cloth de Leo...
Mi amo, el Sr. Aiolia, posee las cualidades para ser un Santo de oro...
Protégelo. El Sr. Aiolia...

Tienen una dulce fragancia, ¿verdad?
Aiolos. ¿Qué te parecen estas flores?
Son jacintos. Su aroma es un poco fuerte, pero hoy decidí traer éstas...
Se dice que lo hizo cuando murió aquel ser que él amaba tanto... y representan...
¿Sabes qué representan estas flores?
Se supone que Apolo, de la mitología griega, fue quien les dio su significado...
Logrará convertirse en un verdadero león...
Sólo cuando logre librarse del sello de su hermano...
SAINT SEIYA YOURS FOREVER

"UN AMOR QUE HA SUPERADO...
「悲しみを超えた
愛」
LA TRISTEZA..."
SAINT SEIYA YOURS FOREVER

宇宙
開放
COSMO OPEN
(Apertura del Cosmo)
コスモス
オープン
Como lo supuse... su Cosmo es inestable... y la cantidad de Fotones es escasa...
No conseguirás la victoria aferrándote a una técnica que ya murió una vez...
Si no tienes ningún otro poder aparte de la valentía, no vas a poder cambiar tu destino, que es la muerte.
Ya te lo... dije...
!?
SAINT SEIYA YOURS FOREVER

Aunque mi oponente sea un dios.
Yo tengo el "poder" para proteger ...y es un poder que hace que nunca me rinda...
Con el poder que poseo en mi interior...
Yo también te enfrentaré con toda mi fuerza.
Que sólo pueden controlar los dioses de la antigüedad...
Seré yo quien verifique la veracidad de esas palabras... por lo tanto...
SAINT SEIYA YOURS EVER

Con mi Dunamis...

Destruiré el Photon Burst...

que implicará tu muerte

Te haré sufrir una completa derrota

SAINT SEIYA YOURS EVER

Entonces... este poder que voy a usar...

Será uno que te liberé del Dunamis y te envíe al otro mundo... para darle un descanso eterno a tu alma...

Recuérdalo... esta Fuerza...

Es el poder definitivo.
Es una que se origina en el cosmo que arden en el interior de un humano.
SAINT SEIYA YOURS FOREVER

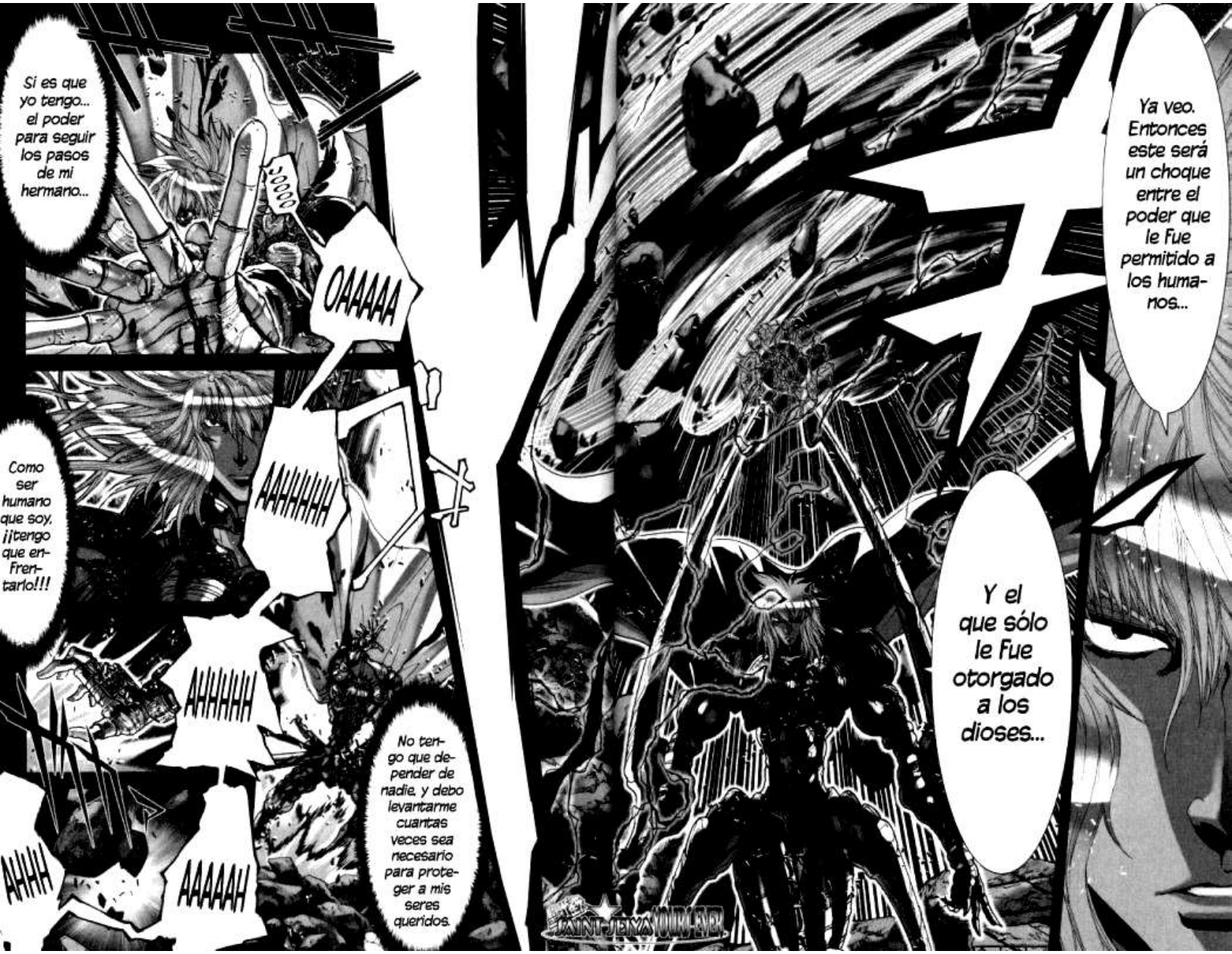
Si es que yo tengo... el poder para seguir los pasos de mi hermano...
OOOOO
OAAAAA
Como ser humano que soy, ¡¡tengo que enfrentarlo!!!
AAHHHHH
AHHHHH
AAAAAH
AHHH
No tengo que depender de nadie, y debo levantarme cuantas veces sea necesario para proteger a mis seres queridos.
Ya veo. Entonces este será un choque entre el poder que le fue permitido a los humanos...
Y el que sólo le fue otorgado a los dioses...
SAINT SEIYA

光子
フォトン
¡¡¡Un hombre tiene el deber de arriesgar su vida por sus seres queridos!!!
疾走
ドライブ
¿Éste es su poder definitivo?
Lo siento pero... eso...
PHOTON DRIVE
(Aceleración de Fotones)
SAINT SEIYA YOUNG EVER

光子
ABSORCIÓN DE FOTONES
吸収
¡¡¡Otra vez fueron absor-bidos!!!
!!
¡Neutraliza su técnica antes de que llegue hacer el photon drive!
¡¡¡Y ahora que ya la usó dos veces, el cosmo de Aiolia está ago-tado!!!
No puede... alcanzarme...
SAINT SEIYA YOURS FOREVER

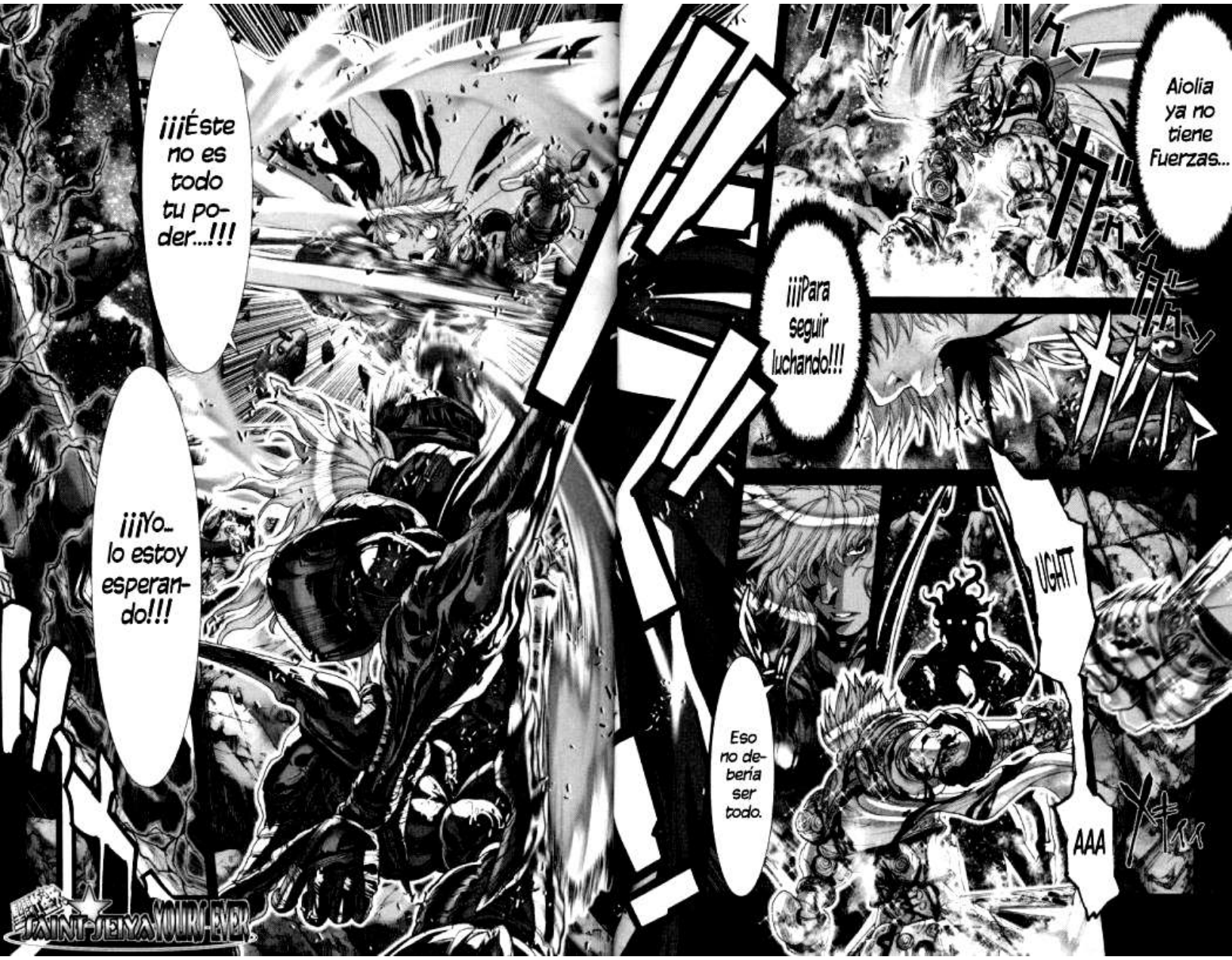
Aiolia ya no tiene Fuerzas...
¡¡¡Para seguir luchando!!!
UGHTT
AAA
Eso no debería ser todo.
¡¡¡Éste no es todo tu poder...!!!
¡¡¡Yo... lo estoy esperando!!!
SAINT SEIYA YOURS FOREVER

Demuéstrenme que el Cosmo que habita en su interior...
¡¡¡-posee un poder infinito capaz de crear un nuevo Futuro!!!
No siento nada...
Va desapareciendo...

漆黒刺突
エボニーレイピア
EBONY RAPIER
(Estocada de Ébano)
Nosotros somos dioses que no podemos morir...
Así que ustedes, seres humanos que poseen una vida limitada...
SAINT SEIYA YOURS FOREVER

Todos los sentidos de mi cuerpo van desapareciendo... perdí los cinco primeros...
Y el Sexto lo tengo bloqueado...
¿Qué más puedo perder...? ¿Qué hay más allá de eso? ¿La muerte...?
NO...
NOSOTROS LOS SANTOS...
TENEMOS OTRO PODER MÁS ALLÁ DE ESO...!
UNO...
QUE VA MÁS ALLÁ DE LA MUERTE.
UN PODER...
SUPREMO...
SAINT SEIYA YOURS EVER

感覚覚醒

DESPIERTA...

セブンセンシズ

SÉPTIMO SENTIDO

覚醒

目めざめよ

SAINT SEIYA YOURS FOREVER

¡¡¡Había perdido sus cinco sentidos... y el sexto también estaba a apunto de desaparecer!!!
Pero, por eso mismo, sus sentidos se agudizaron aún más... ¡y de repente su Cosmo estalló!
¡¿SU COSMO SE ELEVÓ A ESTOS NIVELES?!
¿Así que finalmente te libraste de todo, Aiolia?
Tú, así como eres, demostraste ser un verdadero guerrero...
¡!?
SAINT SEIYA YOURS FOREVER

SAINT SEIYA YOUR FOREVER
¿El Photon Drive? ¡Pero si absorbí todos sus Fotones y no generó ninguno más!
¿Qué piensa hacer?
光子
PHOTON DRIVE
(Aceleración de Fotones)
光速
¿Acaso...?
¿Arriba...?
¡¡AAAAH!!
Tú lograste alcanzar solo el séptimo sentido, que es la esencia del cosmo.
¡¡UOOOOOH!!
¡¡OOAAAH!!

PHOTON BURST
(Explosión Fotónica)
破
光
バースト
フォトン
裂
子
SAINT SEIYA YOUR FOREVER

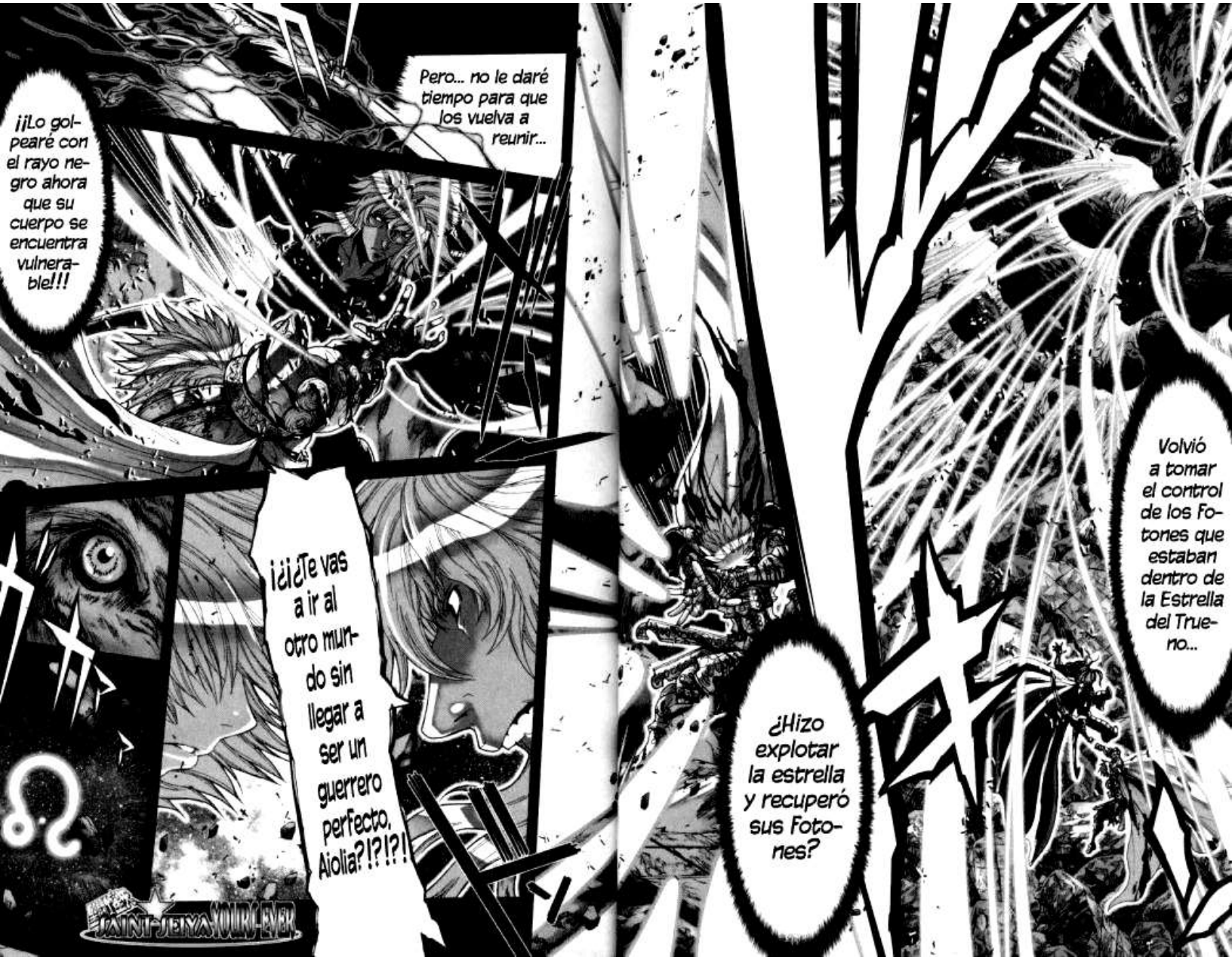
¡¡Lo golpearé con el rayo negro ahora que su cuerpo se encuentra vulnerable!!!
Pero... no le daré tiempo para que los vuelva a reunir...
¡¿¿¿Te vas a ir al otro mundo sin llegar a ser un guerrero perfecto, Aiolia?!?!?!
¿Hizo explotar la estrella y recuperó sus Fotones?
Volvió a tomar el control de los Fotones que estaban dentro de la Estrella del Trueno...
SAINT SEIYA YOUR'S EVER

LA MELENA DEL
之の
黄おう
鬣たてがみ
LEÓN DORADO
金ごん
SAINT SEIYA YOURS EVER

¡Y devuelven el Dunamis!
El Cosmo elevado al máximo y el Cloth de Oro completo... las dos cosas se unieron...

En este mismo momento, este joven...
¡¡¡Se libró a la Fuerza de todo aquello que ataba su corazón... y logró pasar a una Fase superior, dependiendo únicamente de su poder!!!
Para volverse un guerrero perfecto...
SAINT SEIYA YOURS EVER

完成して人と
SE HA CONVERTIDO EN UN GUERRERO HUMANO...
PERFECTO.
Concentra...
Y golpea con su mejor técnica, en la que más confía...
...todos los Fotones en su puño...
Ahora sí, eres...
ヌキィッ!
SAINT SEIYA YOURS EVER

雷撃
ライトニングボルト
LIGHTNING BOLT
(Relámpago)
Un León de colmillos dorados.
SAINT SEIYA YOURS EVER

Así es... ese poder...
Es el que se necesita para el futuro que está por venir... Aiolia.
¿Eh?
SAINT SEIYA YOURS EVER

Visítennos en:

www.ssyoursever.com

MANGAS Y MANHWAS
PERÚ
SOLO RECOPILAMOS Y AGRUPAMOS IMÁGENES, PARA LUEGO SER CONVERTIDOS A PDF, TODO LO DEMÁS ESTÁ HECHO POR LOS RESPECTIVOS FANSUBS
@MangasEnPdf
+51979547961
Quiñones Otaku
Mangas PDF Español
@Izuku_Midoriya16