MANGAS Y MANHWAS
PERÚ
SOLO RECOPILAMOS Y AGRUPAMOS IMÁGENES, PARA LUEGO SER CONVERTIDOS A PDF, TODO LO DEMÁS ESTÁ HECHO POR LOS RESPECTIVOS FANSUBS
@MangasEnPdf
+51979547961
Quiñones Otaku
Mangas PDF Español
@Izuku_Midoriya16

Cap 61: Aquel que transmite sus sentimientos

感覚第七
EL SÉPTIMO SENTIDO
セブンセンシズ
S Cap 61: Aquel que transmite sus sentimientos.
Además de estos, que son percibidos en forma directa, las personas también tienen otro sentido, uno especial.
Los cinco sentidos que poseen los humanos son: Vista, Oído, Gusto, Olfato y Tacto.
Los santos tienen un poder que va más allá de ése...
Es una habilidad que sólo a unos pocos les fue permitida, pero...
Se le llama "sexto sentido", y es uno que le otorga poderes especiales a las personas...
SAINT SEIYA YOURS FOREVER

第セ
ブ
ン
EL SEPTIMO
SENTIDO
ヤ
感
ン
ズ
覚
Aquel que haya podido obtener ese poder... puede llegar a ser capaz de superarlo... todo...
Sin importar que su oponente sea un dios.
Es una fuerza que sólo pueden generar los humanos, ya que ellos son los únicos seres que poseen esa capacidad infinita...

Un poder que sólo los Santos que hacen arder el Cosmo pueden tener... es...
¡¡¡Una Fuerza suprema que va más allá del sexto sentido!!!
SAINT SEIYA YOUR TEAM

UN PODER QUE LES PERMITE ELEGIR SU PROPIO FUTURO POR SIEMPRE.
SAINT SEIYA YOURS EVER

¿Eh?
Yo lo entendí todo.
La resurrección de nosotros, los titanes... está totalmente atada a un sello llamado "destino"...
Un destino creado por una presencia que necesita de nuestros Cosmos... es...
Es el necesario para el futuro que está por venir... Aiolia...
Así es... ese poder...
SAINT SEIYA YOUR LEVEL

...UN GRAN PLAN IDEADO POR UN DIOS DE LA ANTIGÜEDAD...
Ceo...
Tú fuiste eliminado de la mitología y sólo tu nombre quedó en la historia.
Y eso fue por ese poder que tienes...
No hay ningún don más temible que el de saberlo todo...
Y no se limita sólo a lo que piensan los humanos... tu poder...
Es capaz de saber incluso... lo que piensan los dioses más antiguos, más poderosos y de categoría superior a ti.
SAINT SEIYA YOUNG EVER

Y para que no difundieras ese poder, tu presencia fue eliminada...

Con tu temible poder para comprenderlo todo, descubriste la fuerza que es capaz de matarte...

Aiolia, yo...

Escúchame...

¿Para que uno sea... uno mismo?

Ese "algo" ...es necesario para que uno sea uno mismo...

No... nosotros, los Titanes...

Viste al Rey Cronos, ¿verdad...?

Volvimos a la vida sin haber recuperado algo muy preciado que nos habían quitado...

SAINT SEIYA YOURS EVER

La memoria.
Yo había olvidado algo muy importante... porque a mí también me habían quitado la memoria... yo...
El Gran Dios y nuestro Rey, Cronos... ¿Por qué crees que sigue en un estado imperfecto tras haber logrado regresar a este mundo...?
Soy igual a ti...
No pude proteger a mis seres queridos... no pude hacer más que quedarme viendo como morían...
Es porque el Rey Cronos ha resucitado sin haber recuperado ese "algo" que también nos sellaron a nosotros, y en su caso, le sacaron mucho más... ese "algo" es...
!?
SAINT SEIYA YOURS FOREVER

Fui yo quien dio origen al poder que es capaz de matar... a los Dioses Titanes.
Me he dejado sin Futuro a mí mismo... igual que a mi Rey... a mis camaradas... y a mi pueblo.
No, no soy igual... el pecado que cometí yo es mucho más grande...
...Y grave... porque yo...
SAINT SEIYA YOURS EVER

Que lo mata todo...?
¿Un poder...
Durante la Titanomaquia...
Para ganar la guerra...
Una fuerza temible que incluso era capaz de matar a los propios dioses...
Y para conducir a nuestro pueblo y a nuestros aliados a la luz... yo...
Descubrí un poder que iba a ser capaz de revertir la situación y a permitirnos obtener la victoria...
SAINT SEIYA YOURS FOREVER

EL PODER DE LA DESTRUCCIÓN.

¡¿Keraunos?! ¡¿El Keraunos que controlaba el gran Zeus?!
¿Qué?
¡¡¡El arma de Zeus que fue creada para acabar con los Titanes...!!!
Algunos dicen que se refiere a un relámpago mismo... y otros, a un arma con forma de relámpago...
¡¡¡Pero de una manera absoluta: El Keraunos!!!
EL KERAUNOS (Rayo)
Aiolia ese poder que tú controlas es el mismo que aquel que yo había creado y me aterrorizó y por eso intenté sellar.
SAINT SEIYA YOURS EVER

Ese recuerdo lo pude recuperar... porque yo pasé a ser una existencia similar a ustedes...

Algo que un dios en verdad no tiene...

Un vida limitada.

Y quien le puso límite a mi vida...

Fuiste tú, Aiolia.

La vez pasada... cuando pelee contra ti... y recibí el Photon Burst... mi cuerpo, que no se había regenerado perfectamente...

!?

No pudo soportar la potencia de ese enorme Cosmo y quedó destrozado.

SAINT SEIYA YOURS FOREVER

Yo pasé a ser una existencia similar a la de los humanos. Un ser que no puede hacer más que esperar mientras la muerte se acerca...
...era posible regenerar el cuerpo de un dios, que es mucho más complejo que el de un ser humano.
Con este cuerpo y un Cosmo imperfecto... ni con el poder del Soma y la sangre divina...
Y lo maravilloso que es poder sentir que estás vivo en verdad. Entonces, cuando supe eso...
Vivir una vida limitada... ese solo hecho me hizo entender lo noble que es eso...
Pero a medida que se me acercaba la muerte, iba acordándome de mas cosas... y recordé...
No había forma de hacer que mi cuerpo se regenerara perfectamente...
Recuperé los recuerdos que me habían quitado...
SAINT SEIYA YOURS EVER

A uno de nosotros...
El poder de manipular la memoria de un dios, robarla y alterarla libremente...
A aquella que tiene como padre a Urano, el dios del cielo...
Y como madre a Gea, la diosa de la Tierra...
Un poder como ese sólo le Fue permitido...
ESTÁ ENTRE LOS DOCE DIOSES TITANES.
Que hubo alguien que se robó el "Relámpago" de mi memoria y se lo entregó a Zeus...
Y que ese traidor...
SAINT SEIYA NOUVELLE

Pontos...
Mi señor...
Se ha derrumbado.
Una parte del sello de los recuerdos...
Sí.
Lo sé.
Y ¿Cómo logró traspasarlo?
Es Ceo, ¿verdad?
LA DIOSA QUE MANIPULA LOS RECUERDOS.
Aquella que tuvo un romance con Zeus y dio a luz a las nueve musas...
SAINT SEIYA YOURS EVER

Juju... no por nada es Ceo, "Aquel que todo lo comprende"...
Con su vida. La única forma de salir de mi sello es con la muerte.
Parece que ha elegido aceptar la muerte. y de a poco, fue recuperando su memoria.
Pero tú no has resucitado para comprender...
...para...
sino...
A LA GRAN MADRE TIERRA
ENTREGAR LE TODO TU SER...
SAINT SEIYA YOUR FOREVER

Era necesario enfrentar a los Titanes contra unos enemigos poderosos.

Mientras más hagan arder el Cosmo interior, más grande se vuelve el Dunamis, para eso...

Y los humanos que intentan derrotar a los dioses... para poder compensar la diferencia, los humanos hacen arder sus Cosmos...

Los dioses que han resucitado en un estado imperfecto, sin todo su verdadero poder...

ズズズズ

El Dunamis se eleva al máximo al quedar al borde de la muerte...

Obtener eso es lo único que me importa. Me da igual lo que pase después con ellos.

ズズズズ

Y eso hace que el Dunamis de los dioses aumente aún más.

Los humanos no son más que carnadas para que los dioses hagan arder su Dunamis.

SAINT SEIYA YOURS EVER

ABSORCIÓN DEL PODER DIVINO
QUE MUERAN TANTO LOS TITANES COMO LOS HUMANOS.
SAINT SEIYA YOURS EVER

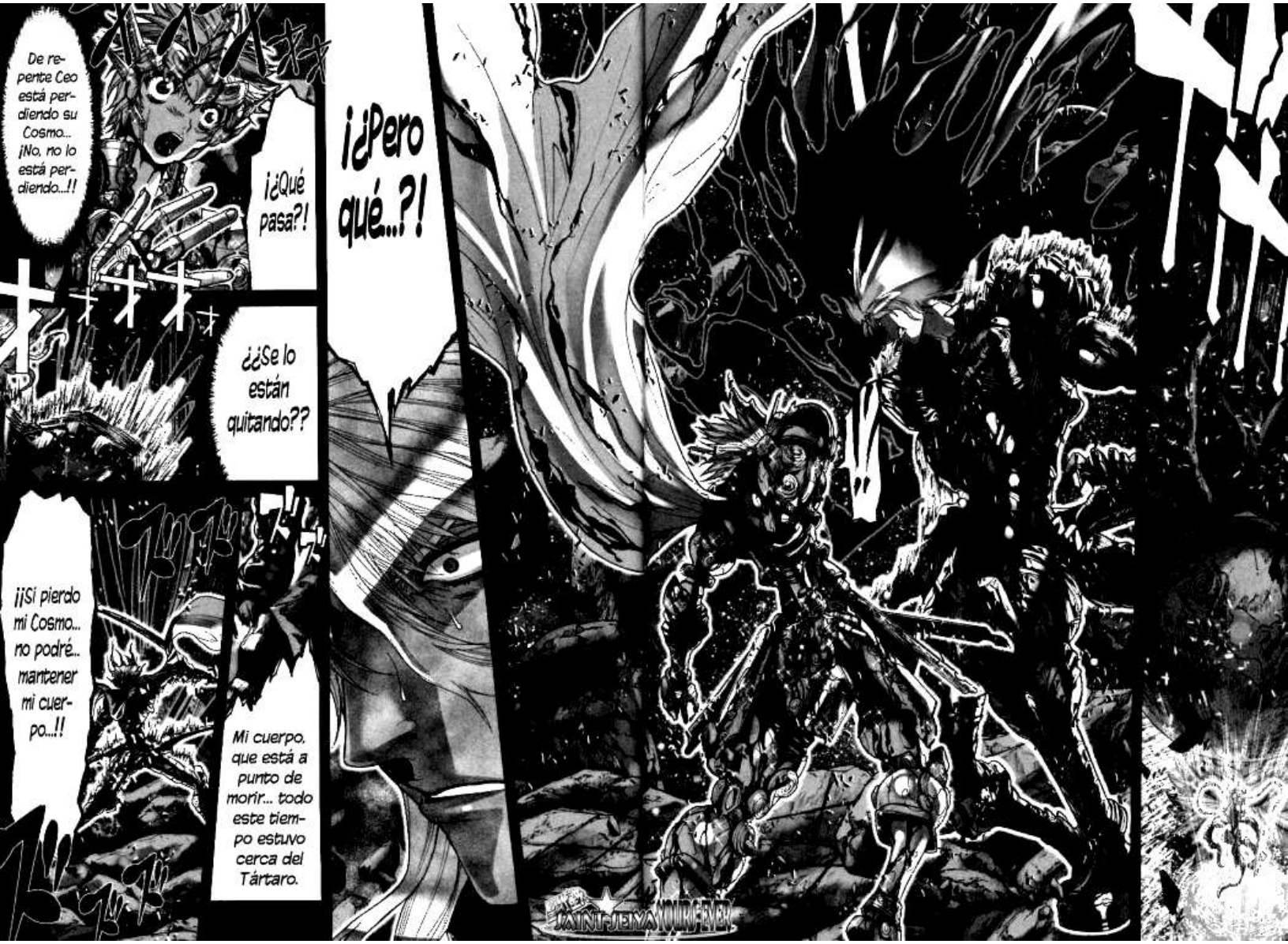
De repente Ceo está perdiendo su Cosmo... ¡No, no lo está perdiendo...!!
¡¿Qué pasa?!
¿¿Se lo están quitando??
¡¡Si pierdo mi Cosmo... no podré.. mantener mi cuerpo...!!
Mi cuerpo, que está a punto de morir... todo este tiempo estuvo cerca del Tártaro.
¡¿Pero qué..?!
SAINT SEIYA YOUR EVER

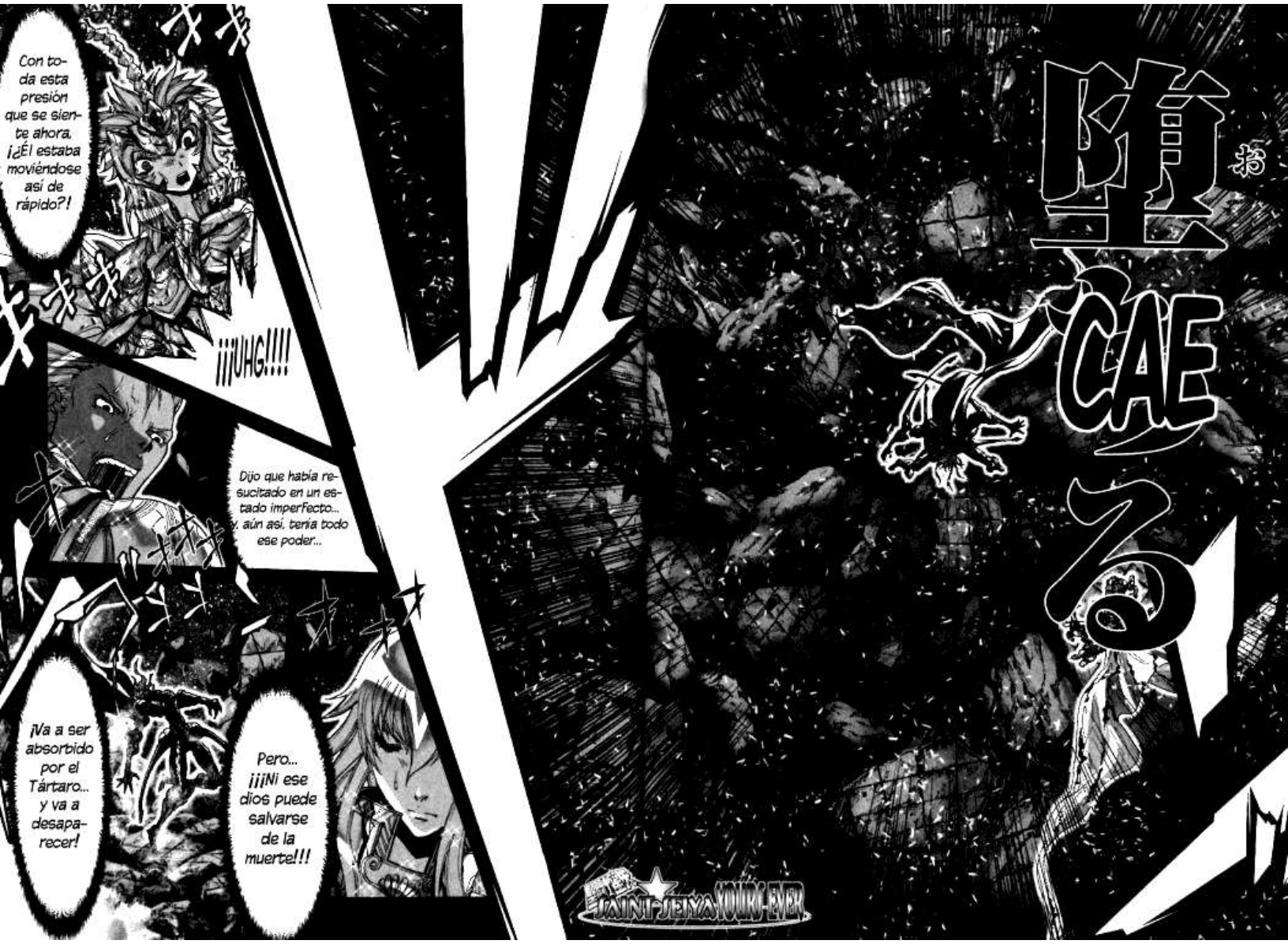
Con toda esta presión que se siente ahora. ¡¿Él estaba moviéndose así de rápido?!
¡¡¡UHG!!!!
Dijo que había resucitado en un estado imperfecto... y, aún así, tenía todo ese poder...
¡Va a ser absorbido por el Tártaro... y va a desaparecer!
Pero... ¡¡¡Ni ese dios puede salvarse de la muerte!!!
堕
CAE
SAINT SEIYA YOURS FOREVER

¡¡¡No somos iguales, para!!! ¡¡¡Tú estás solo, cargando con un gran peso!!!
¡¡¡No voy a aceptar esto!!! ¡¡¡Enfréntate a mí... una vez más!!!!
Yo te elegí como oponente de mi última batalla...
Porque creí en esos ojos totalmente puros que tienes
¡¡Déjate de joder!!
¡¿?
SAINT SEIYA YOURS-EVER

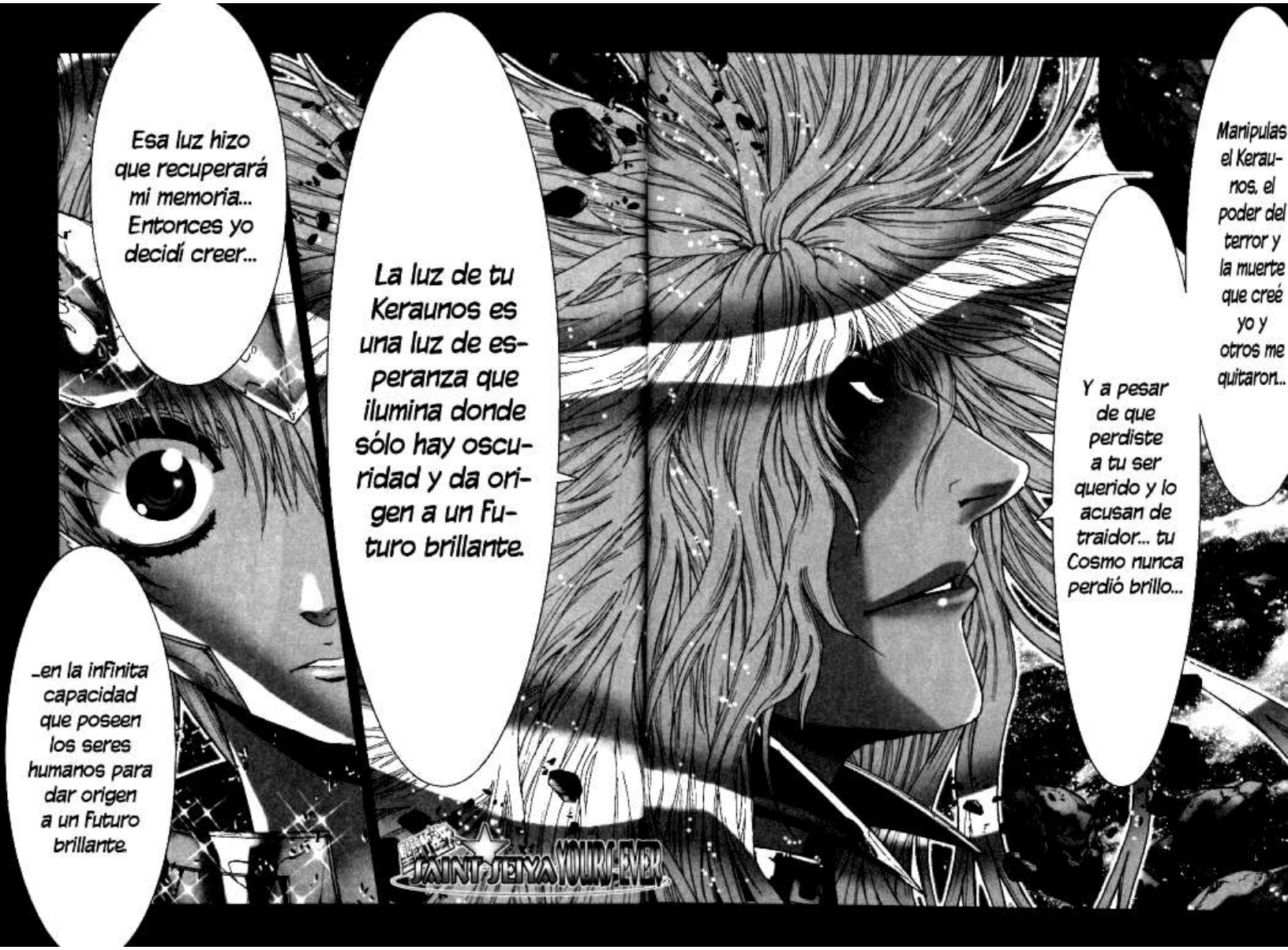
Esa luz hizo que recuperará mi memoria... Entonces yo decidí creer...
La luz de tu Keraunos es una luz de esperanza que ilumina donde sólo hay oscuridad y da origen a un futuro brillante.
Manipulas el Keraunos, el poder del terror y la muerte que creé yo y otros me quitaron...
Y a pesar de que perdiste a tu ser querido y lo acusan de traidor... tu Cosmo nunca perdió brillo...
...en la infinita capacidad que poseen los seres humanos para dar origen a un futuro brillante.
SAINT SEIYA YOURS EVER

¿...Para hacer que madurara... y me convirtiera en un verdadero guerrero...?
No me digas que... peleaste conmigo sabiendo... que ibas a morir...
Ceo...
Lo único que hice fue darte un pequeño empujón...
Te equivocas, Aiolia. Tú te habrías convertido en un gran guerrero aunque yo no hubiese estado.
Quisiera pedirte... que con esa luz ilumines no sólo a los humanos...
Quería que las bellas luces de tus relámpagos...
Sino también a todo aquello que yo he amado...
...Fueran las que me guiaran hacia el Tártaro...
Yo peleé contra ti por mi propio ego. Quería morir peleando, como un guerrero...
SAINT SEIYA YOURS EVER

¡¡¡Te lo juro por mi Cosmo!!!
...te lo prometo... ¡¡¡Voy a hacerlo!!!
Quisiera pedirte... que construyas un futuro en el que humanos y dioses...
...quiero darte algo antes de morir...
Confío en tus palabras... entonces...
Tú eres el más indicado...
Lo siento por aquel que pretendía apoderarse de mi Dunamis, pero...
...para poseer este poder...
...puedan convivir en un mismo mundo.
SAINT SEIYA YOURS FOREVER

我が
¡KERAU-NOS MIO!
共に生きてよ
黄金の獅子と
成れ
力と
A PARTIR DE AHORA, VIVE JUNTO AL LEÓN DORADO... Y BRINDALE TU APOYO.
SAINT SEIYA YOURS EVER

Y se fue al otro mundo...
Oí que le degó a Aiolia el poder de su Keraunos...
Uno de los emblemas de los dioses...
Nosotros los Santos de Oro...
...cumpliremos el deseo de ese dios...
Desapareció.
SAINT SEIYA YOURS FOREVER

Mira esta luz del Keraunos que me dejaste...
Es una luz que brilla intensamente en este negro... y oscuro lugar.
Para que lograra desarrollar mi corazón y mis colmillos...
Para mí no Fuiste un enemigo... arriesgaste tu vida y me guiaste...
SAINT SEIYA NOURÓ EVER

Fuiste un gran... maestro.
Fuiste un dios noble y honorable como esta luz..
...Y me enseñaste... lo que realmente es necesario para pelear.
SAINT SEIYA YOURS EVER

Visítanos en:

www.ssyoursever.com

Cap2: Aquel que es llamado por el agua maligna

Aquel que es llamado por el agua maligna
SAINT SEIYA YOURS EVER

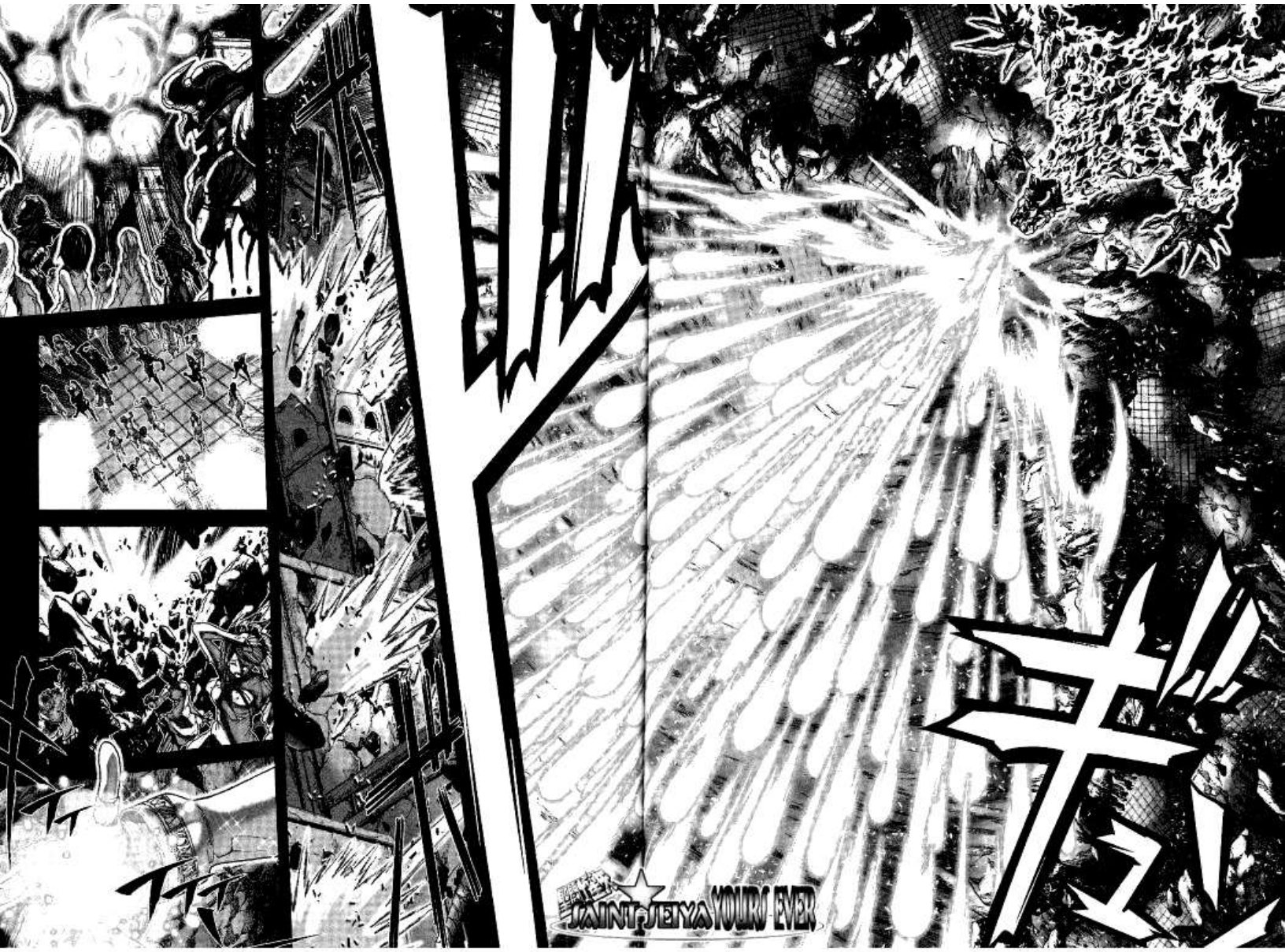
SAINT SEIYA YOURS EVER

AURORA EXECUTION
極光処刑
オーロラ
エクスキュージョン
(Ejecución de Aurora)
¡¿Qué...?!
Un muro de hielo...
¡¿Nos cubre y protege de las llamas del campo de batalla...?!
SAINT SEIYA YOURS FOREVER

氷
CONGELADO
結
SAINT SEIYA YOURS EVER

Hasta ahora no le afectaba el Aurora Execution pero recién se congeló...

Por un instante sentí que la "salamandra" se debilitó...

Debe haber pasado algo con el que la controla.

Pero no es sólo eso... Entre los Titanes...

Otro emblema de los dioses ha desaparecido del cielo...

SAINT SEIYA YOURS EVER

...algo que no debería pasar, está pasando...
Algo que hace que los Titanes se detengan...
SAINT SEIYA YOUR EVER

¿Qué pasará ahora?
驚愕
ALGO TEMIBLE.
……!!
Aunque me apuntes con la espada, nada va a cambiar.
No vas a poder recuperar lo que te fue arrebatado...
...ni recuperar a aquellos que han caído.
Sólo vas a obtener una cosa...
SAINT SEIYA YOUR'S EVER

...en el mismo momento que se desvaneció su Dunamis.
A través de eso, descubrí...
...que hay algo que nosotros perdimos y...
...que fuiste tú... la que nos lo quitó.
Pude sentir el Cosmo de Ceo...
SAINT SEIYA NOUVEL EVEL
El apodo de "traidor",
Hiperión.

それは
記憶を奪
NOS QUITAS-TE NUES-TROS RE-CUERDOS.
全て
¡LIBE-RALOS TODOS!
解き放て
Está bien. Te voy a devol-ver...
...tus recuer-dos... pero...
Eso no necesa-riamente va a ser lo mejor pa-ra ti...
¡¡¡Esto es...!!!
SAINT SEIYA YOURS-EVER

SAINT SEIYA YOUR'S EVER
LA SERPIENTE NEGRA

¡Una serpiente negra...! ¡¿Por qué...?! ¡¿Yo...

...la conozco?!

CAÍSTE A LAS PROFUNDIDADES DE LAS TINIEBLAS...

AQUEL QUE DUERME DENTRO DE LA SERPIENTE...

TÚ ERES...

SAINT SEIYA YOUNG EVER

¡¿Pontos?!
...!!
EL ELEMENTO...
QUE EN VERDAD...
REPRESENTABAS...
EL SIMBOLO DESTELLANTE...
QUE ILUMINA A ESTE MUNDO...

封し神
ERES EL DIOS SELLADO.

我が
FUISTE ATRAIDO POR MI SANGRE DIVINA (ICOR)
われた
SAINT SEIYA YOU'RE EVER

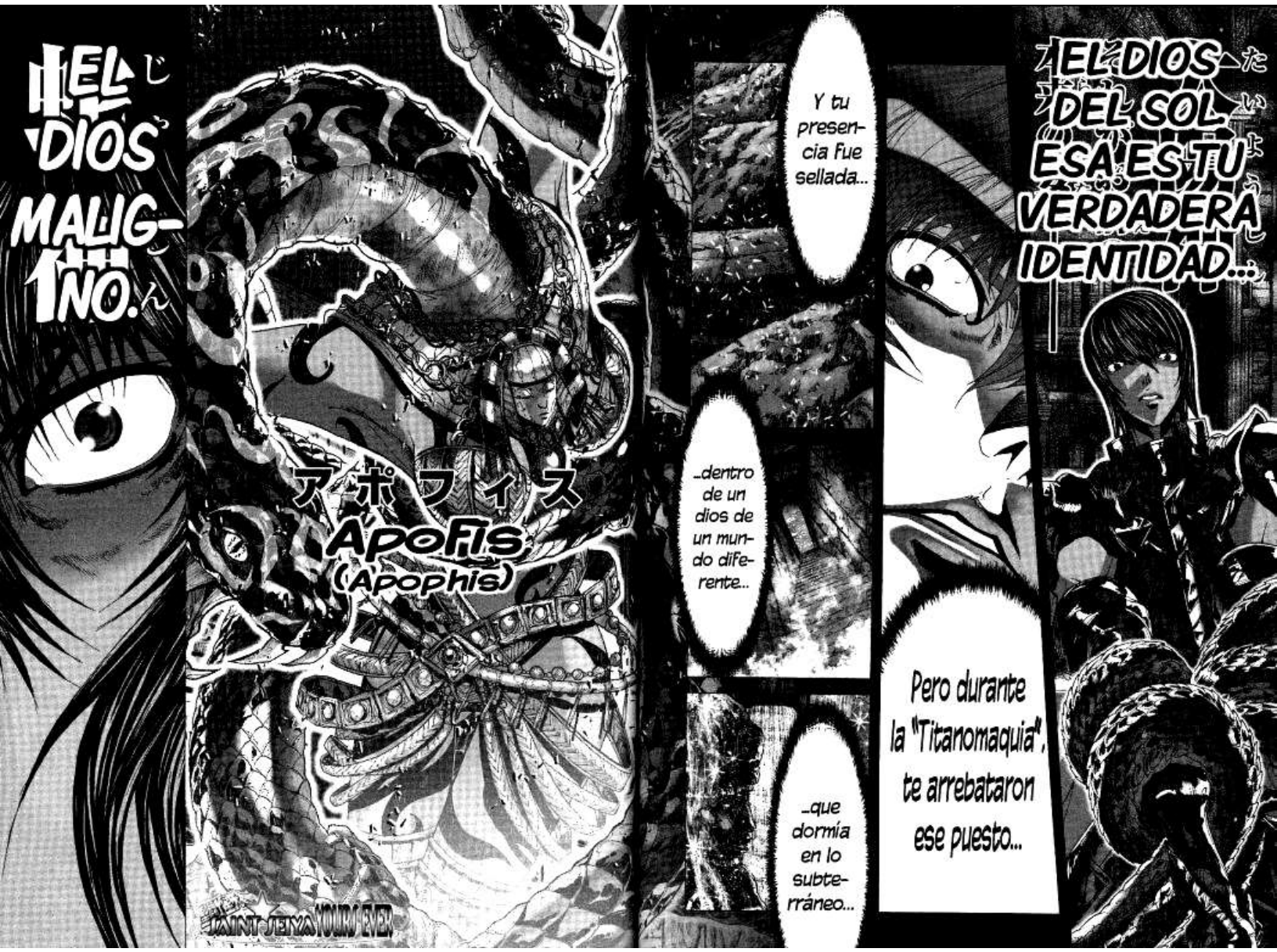
EL DIOS MALIGNO
アポフィス
Apofis
(Apophis)
SAINT SEIYA NOURS EVER
Y tu presencia fue sellada...
...dentro de un dios de un mundo diferente...
...que dormía en lo subterráneo...
Pero durante la "Titanomaquia", te arrebataron ese puesto...
EL DIOS DEL SOL ESA ES TU VERDADERA IDENTIDAD...

¿Por qué crees que...

Recuerda.

¡¡...EL ÚNICO QUE RESUCITÓ ANTES QUE NADIE?

...DE TODOS LOS TITANES, TÚ FUISTE...

Deseaste el poder del "agua oscura"... y...

Tú viniste conmigo, como si hubieras sido atraído hacia mi...

En el momento que yo volví a este mundo...

SAINT SEIYA YOURS EVER

太陽
OTRA VEZ, POR EL SOL QUE POSEE EL FUEGO DORADO...
お前は
FUISTE DERROTADO...
持つ
Y tú estabas inconsciente en su interior, a punto de desaparecer...
El dios maligno quedó hecho pedazos reducido a cenizas...
SAINT SEIYA YOURS FOREVER

Tu Icor está vinculado muy fuertemente con el mío...
Más que cualquier otro Titán.
Tu cuerpo y tu Cosmo habían quedado casi totalmente destruidos...
Y yo estuve dotándolo de mi Icor durantes unos diez años hasta que al fin, pudiste regenerarte.
DEBERÍAS SABER MUY BIEN QUE FUE MI DUNAMIS.
...Y TE HIZO REGRESAR A ESTE MUNDO?
Y ¿QUIÉN FUE EL QUE TE DIO LA FUERZA PARA PODER TOMAR LA ESPADA OTRA VEZ...
SAINT SEIYA YOURS FOREVER

¿Por qué ningún otro Titán escuchó la voz de Ceo?

Porque yo los estoy sellando. Aún en este momento siguen sin poder moverse.

Tú deber en el Tártaro terminó.

SAINT-SEIYA YOURS-EVER

Por eso, para liberar tus recuerdos, dejé que pudieras escuchar la verdad de Ceo.

Tú eres diferente a los demás Titanes...

Y que fueras a ver a la diosa de los recuerdos.

Ahora que recuperaste tu memoria, puedes recordarlo.

Océano y Tetis no se unieron a la batalla y, como si fuera poco, ¡¡¡Hicieron que su propia hija Estigia se pasara al bando de Zeus!!!

Durante la "Titanomaquia", ¡Mnemósine se puso del lado de Zeus!

Pero tú eres diferente...

Quedaron extinguidos...

Ustedes se traicionaron entre sí... y, como consecuencia...

Eres el dios que luchó por su propia justicia hasta el final.

Eres el dios que posee el poder del Sol...

SAINT SEIYA YOURS FOREVER

¡A LLEVAR A CABO MI PLAN.
¡ERES UN DIOS DIGNO DE AYUDARME!
SAINT SEIYA YOUR FEVER
Tú y yo vamos a ser los dioses que iluminen el nuevo mundo.
Deja a tu pueblo y a tus camaradas Titanes y vuelve conmigo.

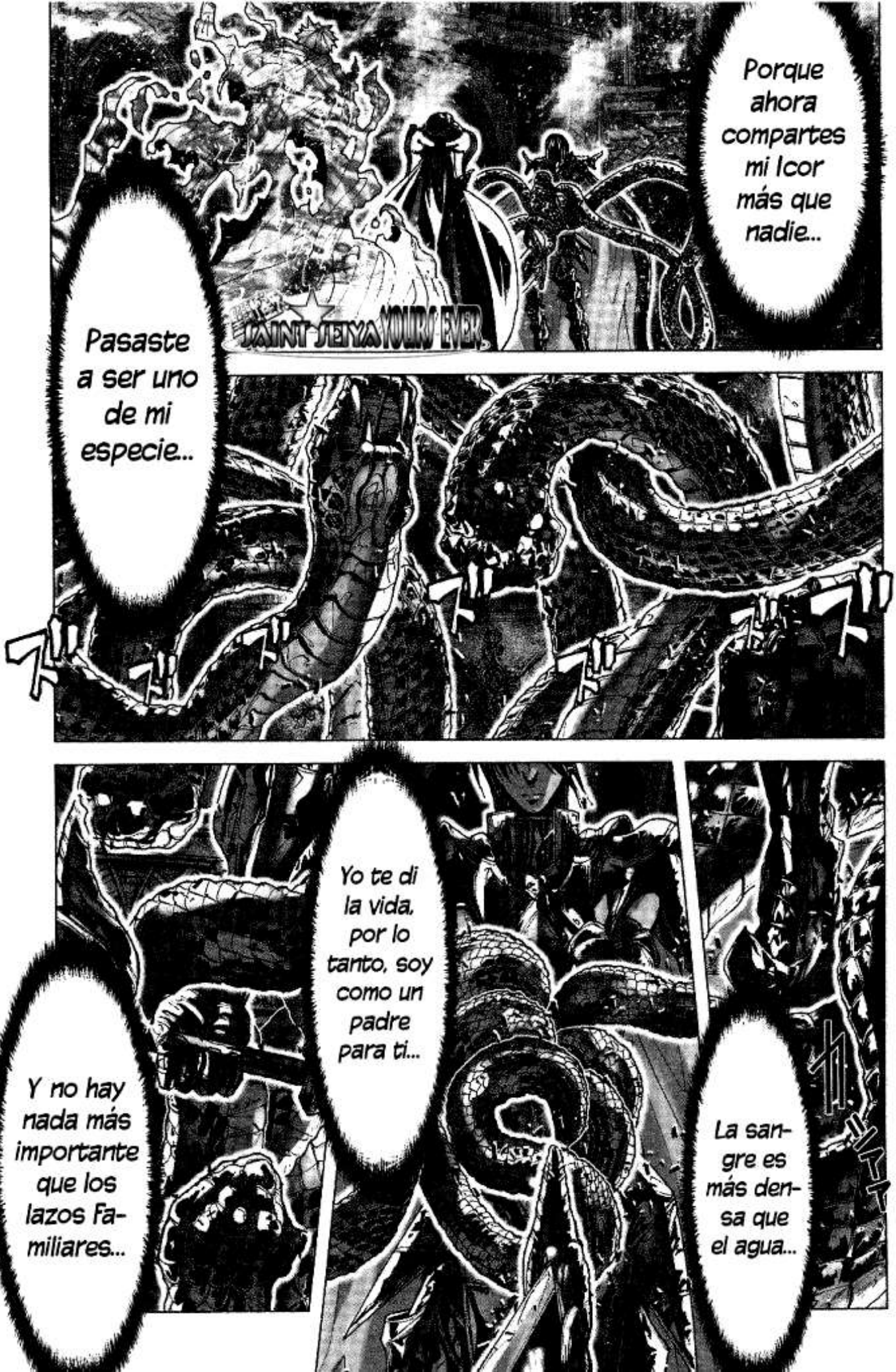
Porque ahora compartes mi Icor más que nadie...
SAINT SEIYA YOURS EVER
Pasaste a ser uno de mi especie...
Yo te di la vida, por lo tanto, soy como un padre para ti...
Y no hay nada más importante que los lazos Familiares...
La sangre es más densa que el agua...

¡¡Maldito!!
¡¡¿Te atreves a rebelarte ante mí, que fui quien te dio la vida?!!
...algo por lo que uno daría su vida por proteger...
Si no sabes que hay algo que importa más que la sangre...

SÍ QUE LO HAY.
SAINT SEIYA YOURS EVER

...el Gran Dios...
No tienes derecho a llamarte...
Aunque me hayan traicionado una vez... eso no cambia nada.
Un dios debe proteger al pueblo que cree en él...
En todo "mundo" debe haber...
...algo en qué creer...
...Y a sus camaradas que comparten el mismo deseo de crear un mundo ideal.
SAINT SEIYA YOURS-EVER

No importa quién traicione ni quién muera y desaparezca...

No hay Felicidad en un Futuro carente de sentimientos.

Los sentimientos no desaparecen.

Aquellos que permanezcan no arrastrarán la tristeza... sino que grabarán ese sentimientos en sus corazones...

Y en todo Futuro debe haber algo que proteger.

Ese es...
¡¡...Y no temerán arriesgar la vida por aquellos a quienes deben proteger!!
¡¡¡...el deber de un dios que se encuentra por encima de todo ser!!!
Si es un dios necio... y patético...
Es mejor que quede caído... y desapa-rezca.
No importa cuánto me traicione mi pueblo o mis camaradas...
Es cuestión de que yo no los traicione a ellos.
SAINT SEIYA YOURS FOREVER

Para seguir el camino en el que crees...
Y peleas por tus ideales...
Desistes al puesto de dios del nuevo mundo que te fue prometido...
Porque sé que para dar origen al futuro, uno debe luchar.
Aún así, yo seguiré dispuesto a ser el muro que se pare delante de mi rey.
Aunque no haya nadie que defienda a nuestro Rey Cronos.
SAINT SEIYA YOURS-EVER

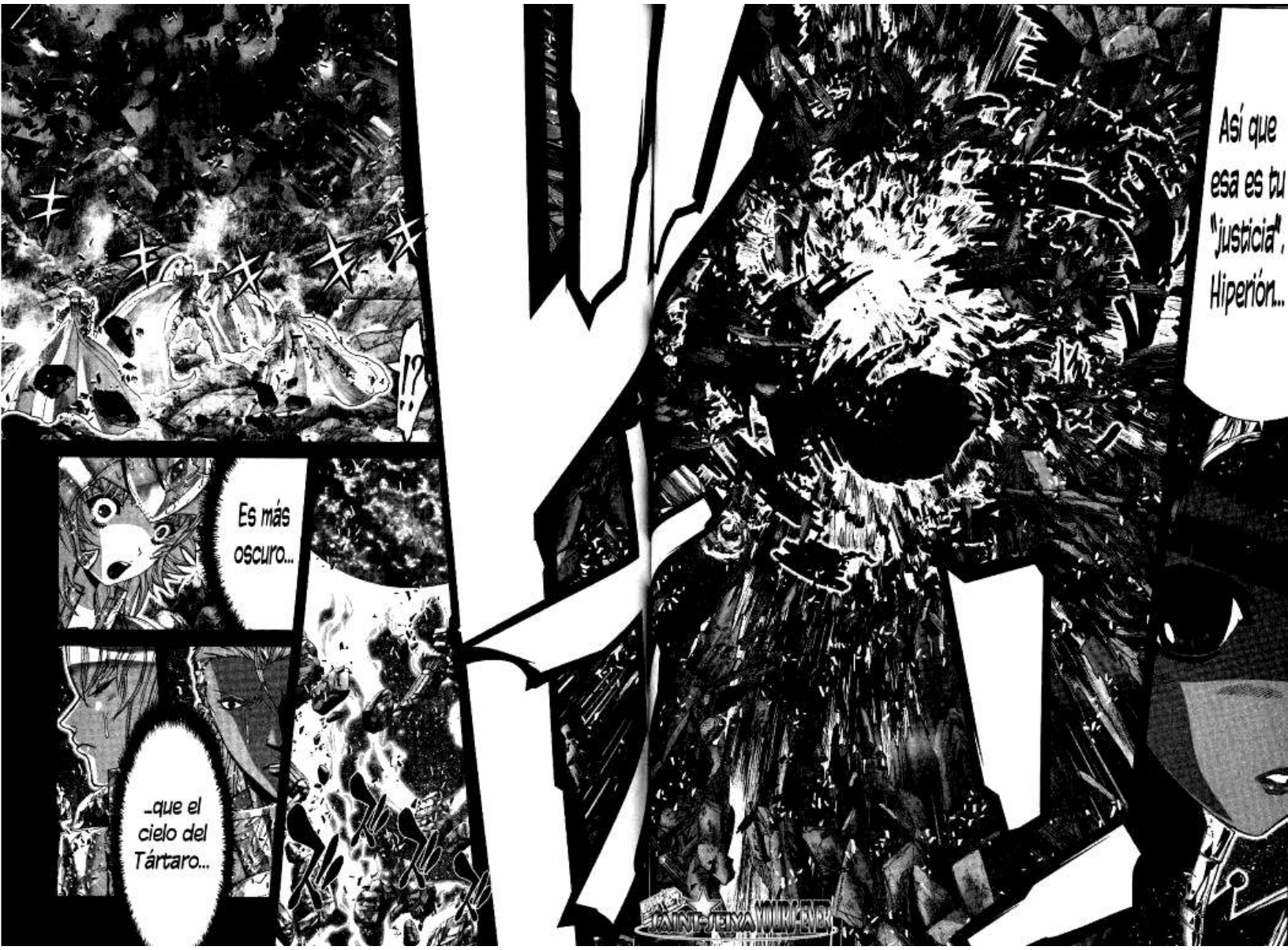
!?
Es más oscuro...
...que el cielo del Tártaro...
Así que esa es tu "justicia", Hiperión...
SAINT SEIYA YOUR REVER

Hiperión.
SOL OSCURO
MAINI-JEIYA YOURO-EVER

Una espada de la muerte que lo quema todo, hasta la vida y el cosmo de todo aquel que sea mi enemigo.

Mi planeta es una llama vehemente.

SAINT SEIYA YOUR-EVER

DEVORADO POR MIS LLAMAS.

SEA QUIEN SEA MORIRÁ...

Visitanos en:
www.ssyoursever.com

Cap 63: Aquel que arde en llamas negras

ESE RUIDO SIGUE SONANDO SIN CESAR.

COMO SI FUERA EL SONIDO DE UNA CAMPANILLA...

COMO SI FUERA UNA CANCIÓN DE CUNA...

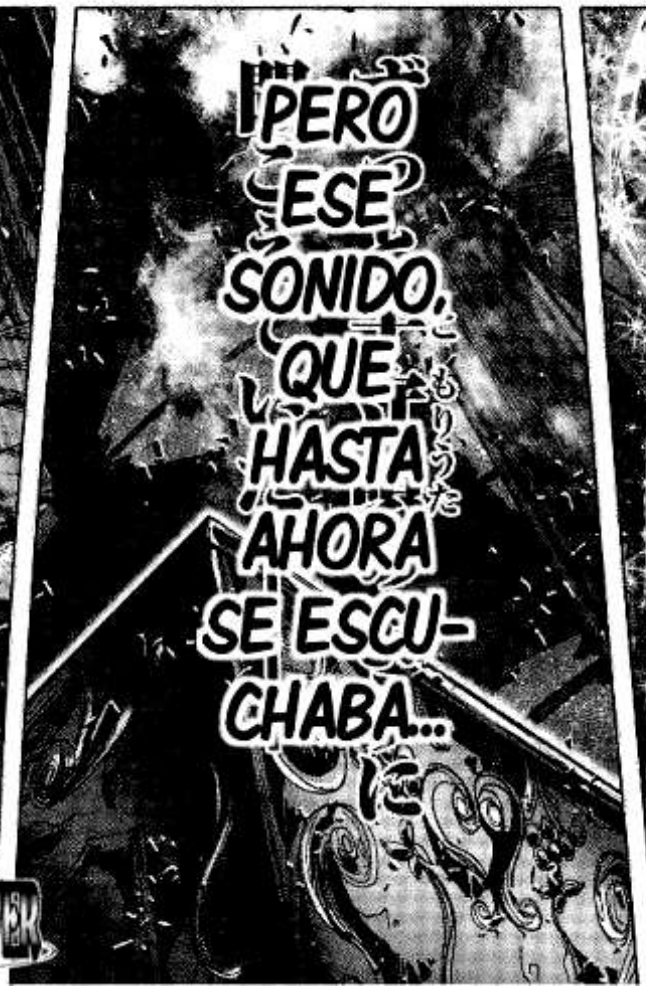
PERO ESE SONIDO, QUE HASTA AHORA SE ESCUCHABA...

RETUMBA EN EL FONDO DE MIS OÍDOS...

¿Dónde...
...estoy?
Siento como si hubiera estado dormida por mucho tiempo...
Este sonido...
...es el que estuve escuchando todo este tiempo.
...DE REPENTE SE ESCUCHA COMO DEFORMADO...
.....!?
SAINT SEIYA NOUR LEVER

¡¿Un reloj de arena hecha con oro y diamantes...?!
...Impreciosamente...
SAINT SEIYA YOURS FOREVER

P-perdón...
Ehhh... yo me llamo Lithos...
¿"piedra preciosa"...?
Ah... sí, en griego significa eso.
Es el nombre que me puso mi papá... deseando que tuviera una vida brillante.
¿Quién es..?
SAINT SEIYA YOURS EVER

¿Mi... nombre...?

Ehhhh... ¡Me gustaría saber tu nombre también!

Ahora... ya no lo recuerdo...

Cuando desperté... tenía uno... pero...

Pero...

Ese es mi deber... ahora eso es todo lo que recuerdo.

Estoy cautivo en este castillo del Inframundo... y me dedico a hacer girar este reloj de Arena...

¡¡¡No deberías quedarte sin hacer nada eternamente!!!

A mí también me trajeron aquí a la Fuerza.

……?

ぎゅっ

¿Escapar...?

¡¡¡Escapa conmigo!!!

¡Sí!

¿A ti también te trajeron a la Fuerza y estás haciendo algo que no quieres, cierto?

ぎゅっ

SAINT SEIYA YOURS FOREVER

Creo que...
Hace mucho tiempo mi madre me había encomendado un deber muy importante...
Desde que eso terminó... estuve asustado todo el tiempo...
¿Lo que yo quiero...?
¡¿Lo que estás haciendo ahora, es en verdad lo que quieres?!
SAINT SEIYA YOURS FOREVER

...que me gustaría vivir... bajo la luz de sol.
Le temía a la oscuridad... y siempre pensaba...
¡Para eso no se necesita ningún permiso... ni nada!
Vivir bajo la luz del Sol...
¡¡¡Vamos!!!
...a vivir bajo la luz del Sol!
¡Porque... todo el mundo tiene derecho...
SAINT SEIYA YOURS EVER

La Tierra...
...es de todos...
¡¡¡...es de todos!!!
La tierra iluminada por la luz del Sol...
SAINT SEIYA YOURS FOREVER

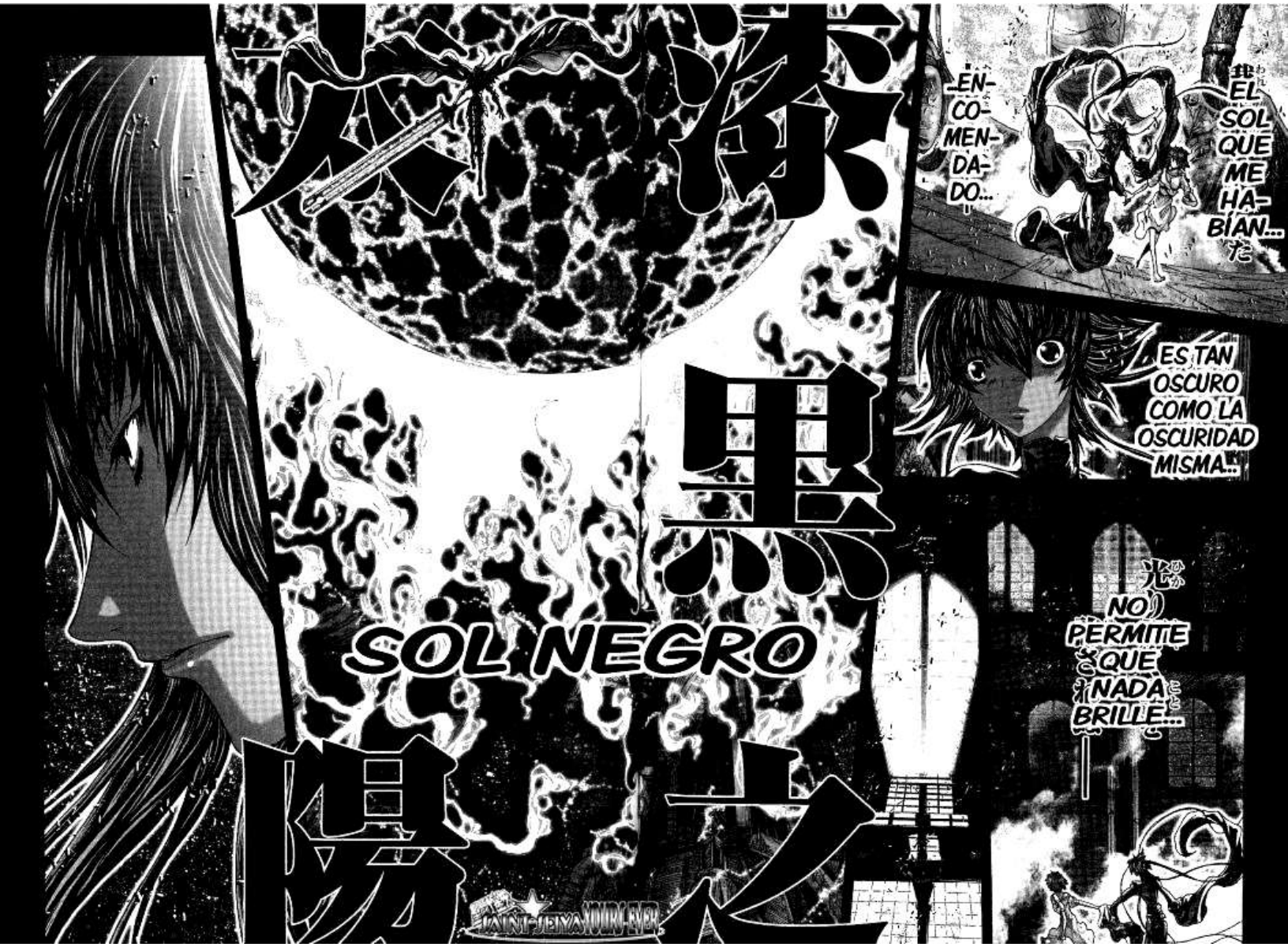
太陽系
黒
SOL NEGRO
陽
EL SOL QUE ME HABIAN...
ENCOMENDADO...
ES TAN OSCURO COMO LA OSCURIDAD MISMA...
NO PERMITE QUE NADA BRILLE...
SAINT SEIYA YOUR LAST

¡¡¡Qué viento!!!!
El viento mismo está lleno de un poder destructivo.
¡¡¡No es como el Ebony Vortex!!!
Este viento intenso... es el que proviene del poder de Hiperión... pero...
SAINT SEIYA YOURS EVER

!?
¿¡Se derritió!?
¡¡¡Es algo que sólo puede suceder si la temperatura del viento es extremadamente alta!!!
¡¡¿Una corriente eléctrica de partículas cargadas?!!
...SE VAN DESTRUYENDO.
LAS PARTES DE LA TIERRA QUE FUERON ALCANZADAS POR EL VIENTO...

HELIOS VORTEX
太陽
ヘリオス
旋風
ボルテクス
(Vórtice Solar)
¡¡¡El "viento solar"!!!
SAINT SEIYA YOUIRU EVER

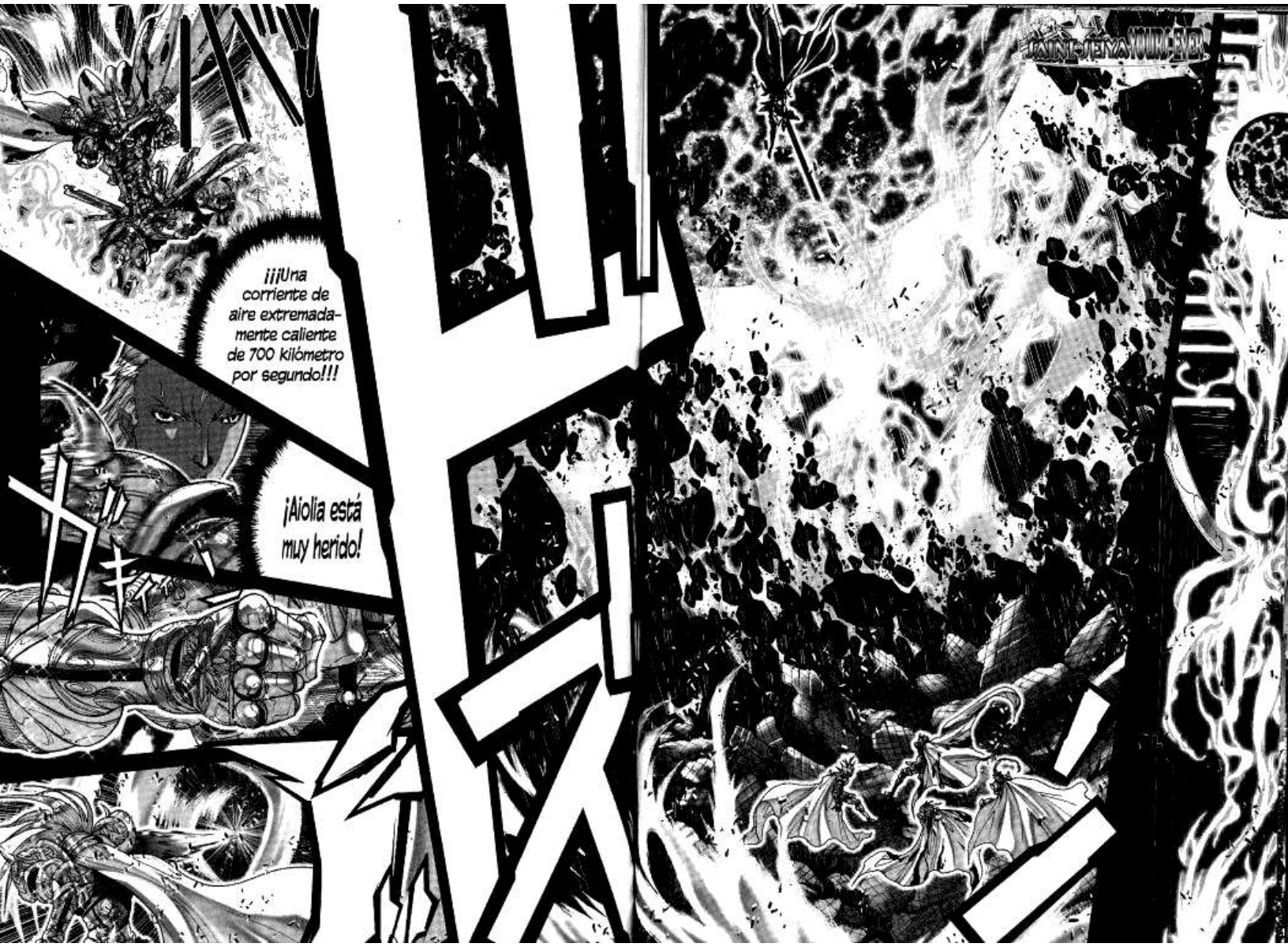
¡¡¡Una corriente de aire extremadamente caliente de 700 kilómetro por segundo!!!
¡Aiolia está muy herido!
SAINT SEIYA YOUNG EVER

KAINI JENYOUR EVER
El golpe de sus poderosos brazos...
¡¡Corta en dos las corriente de aire!!
¡¿La corriente... explota?!
激
GREAT HORN
威
グレート
ホーン
炎
(Gran Cuerno)
面

紅炎
HELIOS PROMINENCE
太陽
ヘリオス
プロミネンス
(Prominencia Solar)
SAINT SEIYA YOUKI EVER

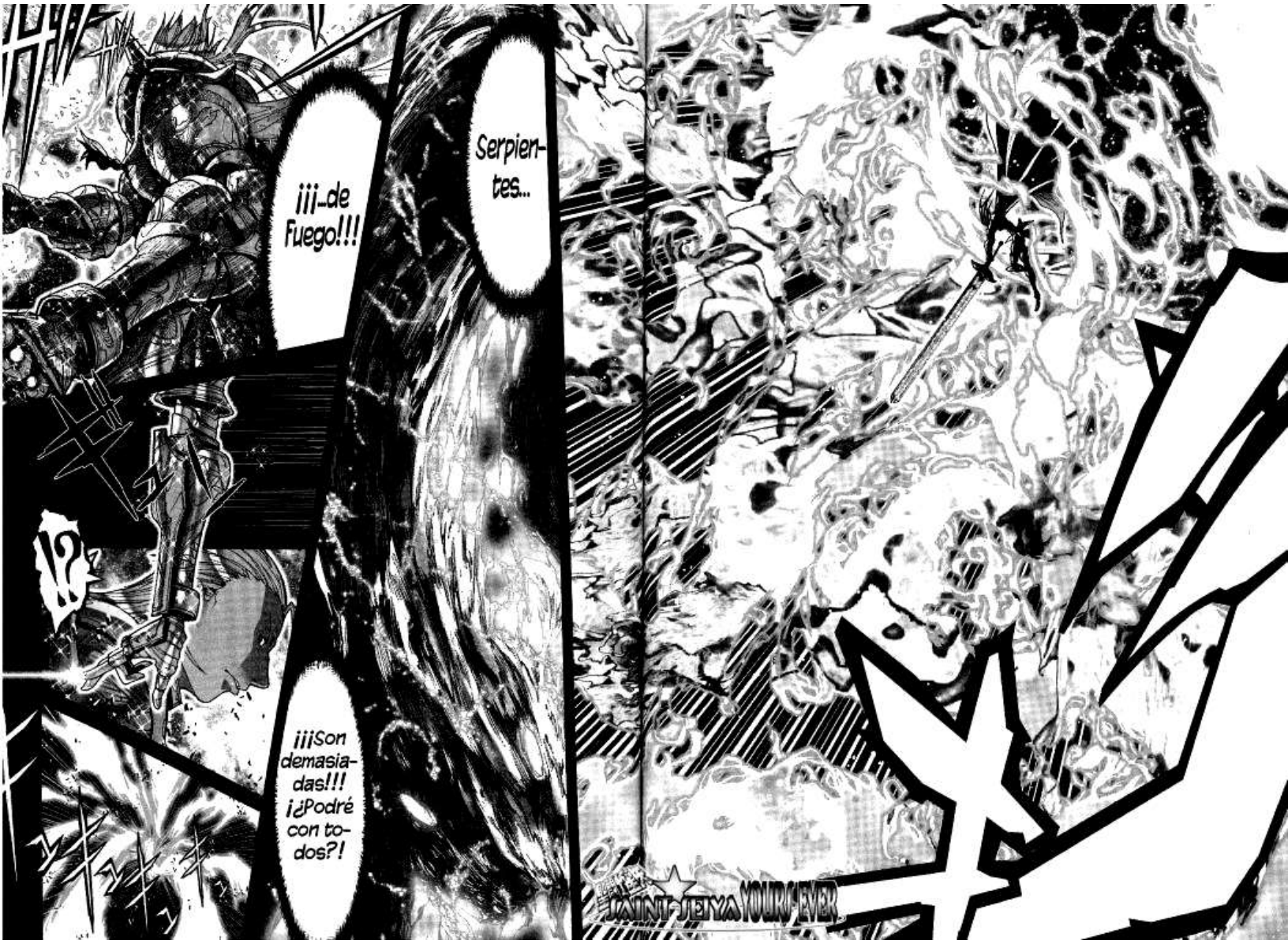
¡¡¡...de Fuego!!!
Serpientes...
¡?
¡¡¡¡Son demasiadas!!! ¡¿Podré con todos?!
SAINT SEIYA YOURS FOREVER

¡¡¡Voy a derribar todas las protuberancias!!!
¡¡¡Pero las que caen al suelo, lo derriten y lo convierten en lava!!!
¡Necesitamos una defensa abajo... si no Aiolia va a estar en peligro!
真紅光針
スカーレットニードル
SCARLET NEEDLE
¡¡¡WUOOOOOO!!!
(Aguja Escarlata)
SAINT SEIYA: YOURS FOREVER

Si por lo menos pudiéramos extinguir el fuego que nos rodea...
¡¡¡Uh!!
Pero... en este espacio de fuego, no podemos hacer más que defender... ¡¡Si no atacamos, nunca podremos ganar!!!
¡¡¡Uh!!!
¡¡¡Podríamos prepararnos para atacar pero ...!!!
¡¡¡Una ola de magma!!!

Kân!
(Kan/Inmovilidad)
KAINI JEIYA YOURS EVER
No dejaré que ni las serpientes que llueven del cielo, ni la lava que se genera en el suelo, alcancen a Aiolia.

¡¡¡¡Camus!!!
Al Fin los pude alcanzar... ¡¡¡Pero qué Cosmo más poderoso!!!
No pude congelarlo por completo.
¡No puedo contrarrestar este Cosmo tan tempestuoso!
!?
SAINT SEIYA NOUVEAUX

¡¡¡No viene hacia nosotros!!!
¡¡¡Intenta dar un golpe al suelo!!!
¡¿Pretende destruir el suelo para que todos caigamos a la lava?!
¡¿Un ataque directo?!
SAINT SEIYA YOURS FOREVER

SAINT SEIYA YOURS FOREVER

聖剣エクスカリバー抜刀

EXCALIBUR

¡¡¡Shura!!!
¡Llegaste!

Es totalmente diferente al golpe de espada de Crio.

Es un golpe muy duro.

SAINT SEIYA NOUVEL EVER

Pero... en medio de todas estas llamas y este Cosmo tan tempestuoso...

¡...sigue manteniendo su fría mirada...!

SAINT SEIYA NOUVEL EVER

¡¡¡Eso implica que todavía no está usando todo su poder...!!!

¡¿Quién va a ser... el que se atreva a enfrentarme...?!

Vengan todos juntos.
No importa quién... Si no me temen...
...también le daré una muerte equitativa.
Le doy una luz equitativa a todo... y a lo que se me rebele...
Yo soy el dios que controla al Sol...
Quien quiera acabar con su vida, que se decida...
SAINT SEIYA YOURS EVER

Esta guerra empezó con nuestro enfrentamiento...
Pero no voy a pelear para morir, sino para ganar. Y ahora que lo pienso...
Aquí estoy yo.
SAINT SEIYA YOURS FOREVER

¡¡Termine-mos de una vez con esta guerra!!!
Entonces correspon-dería que también seamos no-sotros los que le pon-gamos fin...
Vas a tener que en-frentarme hasta el final. Bien, se-ñor dios...
SAINT SEIYA YOURS EVER
SAINT SEIYA EPISODE.G 15 / FIN

SAINT SEIYA YOURS EVER

聖闘士星矢G

EPISODE.G

次巻予告

ティターン神族最強の男・ヒュペリオンがアイオリアに立ち塞がる!! 因縁の対決は苛烈を極め、ティターンの地を粉砕してゆく。ヒュペリオンの圧倒的な力の前にアイオリアは奮戦するが!?

WWW.SSYOURSEVER.COM

Hace mucho tiempo nosotros fuimos derrotados en la "Titanomaquia"...
Cap 64: Aquel que carga con el infinito.
Fuimos expulsados de la Tierra, y caímos en el Tártaro.
Nos quitaron la vida... la luz... y hasta las esperanzas.
Pero ahora, volvimos a la vida...
Todo nuestro Futuro.
Y junto con este nuevo poder, llegó la hora de crear un nuevo Futuro.
SAINT SEIYA YOURS EVER

No es que todo esté por terminar...
Sino que todo está por comenzar.
¡¿Destruyó su estrella protectora, "El sol"...
...con sus propias manos?!
SAINT SEIYA YOUROU EVER

...sino la existencia de todos aquellos seres que se interpongan en nuestro futuro.
Lo que va a terminar no es la guerra...
SAINT SEIYA YOURS FOREVER

¡¡¡No se autodestruyó!!! Esa forma, con las protuberancias a su espalda...
¡¡Es su estado más poderoso!!
¡¡¡Muy bien!!! Entonces yo también.
ライトニングボルト
LIGHTNING BOLT
(Relámpago)
¡¡¡Voy a ir con todo de una!!!
SAINT SEIYA YOUIRM EVER

PROMINENCE BLADE
紅蓮の炎剣
プロミネンスブレイド
(Espasa de Prominencia)
KAINI-SEIYA YOUR FEVER

SAINT SEIYA YOURS EVER
No bloqueó ni desvió mi relámpago...
¡¡¡Sino que simplemente lo cortó!!!
Pero un ataque con una espada grande como esa, inevitablemente lo deja vulnerable...
Hasta que se prepare para el próximo golpe.

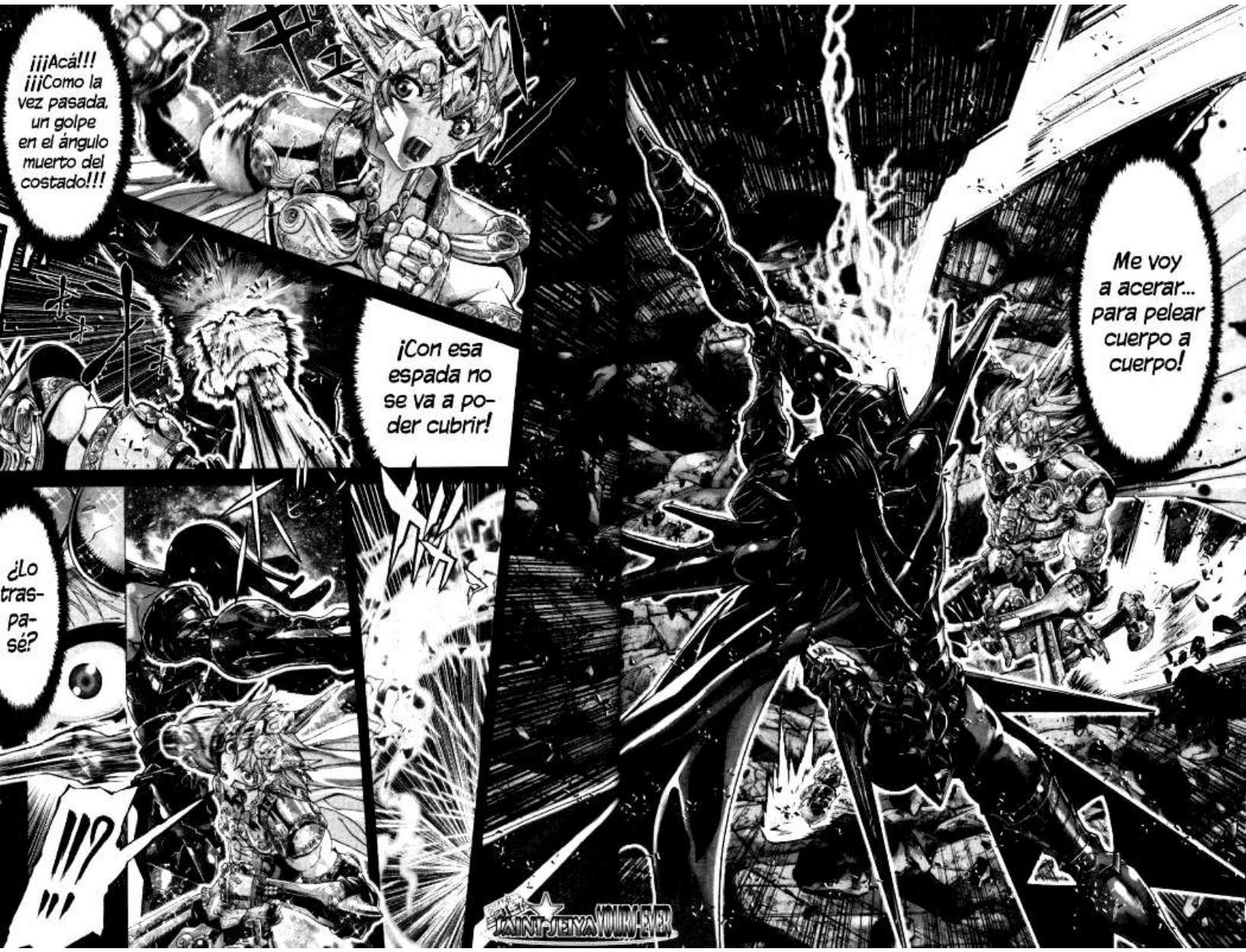
¡¡¡Acá!!! ¡¡¡Como la vez pasada, un golpe en el ángulo muerto del costado!!!
¡Con esa espada no se va a poder cubrir!
¿Lo traspasé?
!!?
Me voy a acerar... para pelear cuerpo a cuerpo!
SAINT SEIYA NOURI EVER

¡¿Una imagen?!
¿Una ilusión...? ¡No!
¡¡Mi brazo no siente nada!! ¡¿Será un doble?!
Hizo destellar las protuberancias a su espalda...
Pero lo que más me sorprende es...
¡Para crear una cortina de luz a la fuerza y engañar a mis ojos con una falsa imagen!
SAINT SEIYA YOURS FOREVER

¡¿LA VELOCIDAD DE LA LUZ?!

Entonces nosotros los Santos de Oro no somos los únicos que podemos movernos a la velocidad de la luz...?

¡¿Ellos también?!

...su velocidad... que le permitió hacer todo eso inmediatamente después de dar el espadazo... ésta será...

SAINT SEIYA YOURS EVER

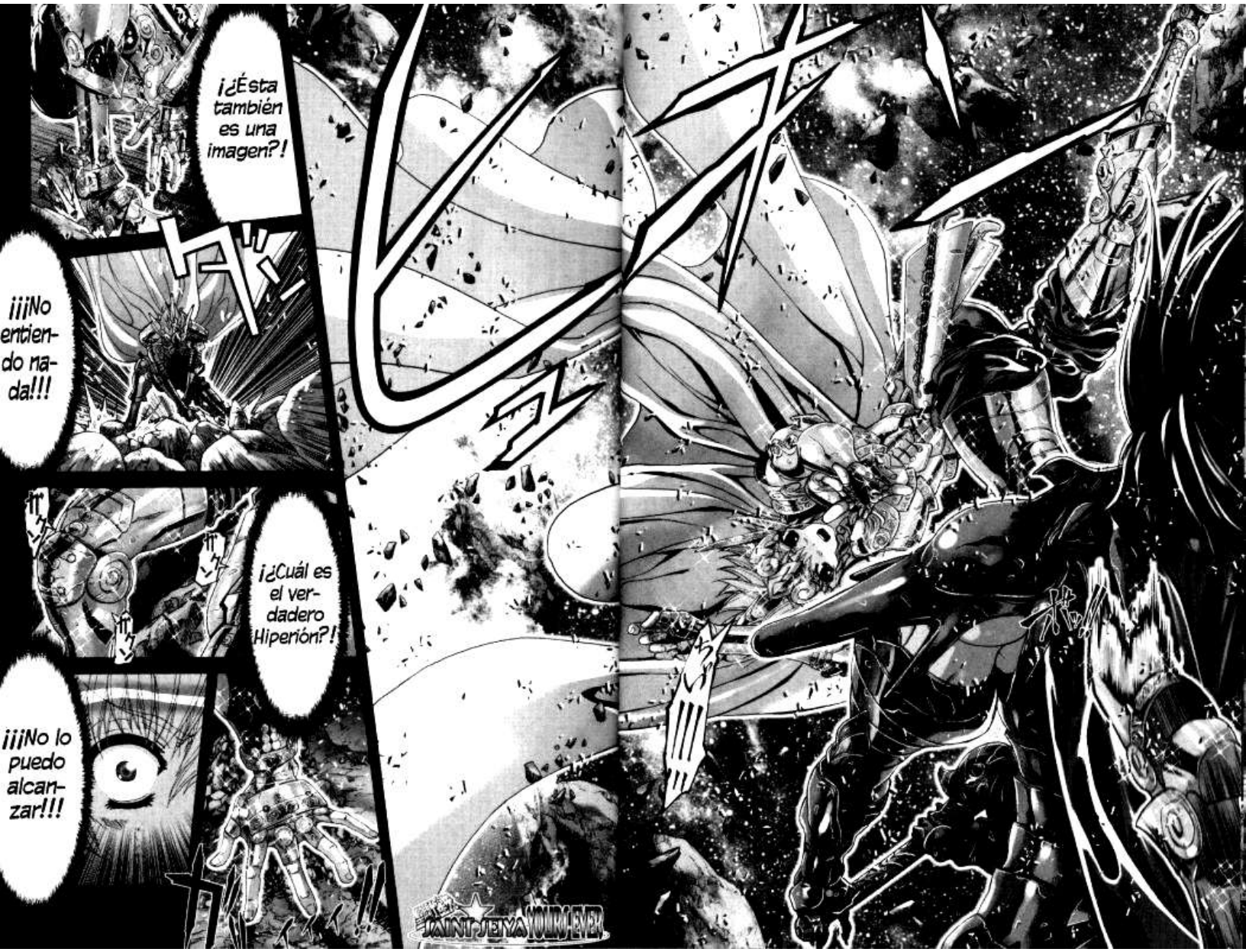
¡¿Ésta también es una imagen?!
¡¡¡No entiendo nada!!!
¡¿Cuál es el verdadero Hiperión?!
¡¡¡No lo puedo alcanzar!!!
SAINT SEIYA NOUVELLE

¡¿De Frente?!
SAINT SEIYA YOURS FOREVER

Capítulo 65: Aquel que carga con la destrucción.
¡¿Será otra imagen o será el de verdad?!
¡¡¡Sea cual sea, no llego a esquivarlo!!!
¡¡¡Entonces...!!!

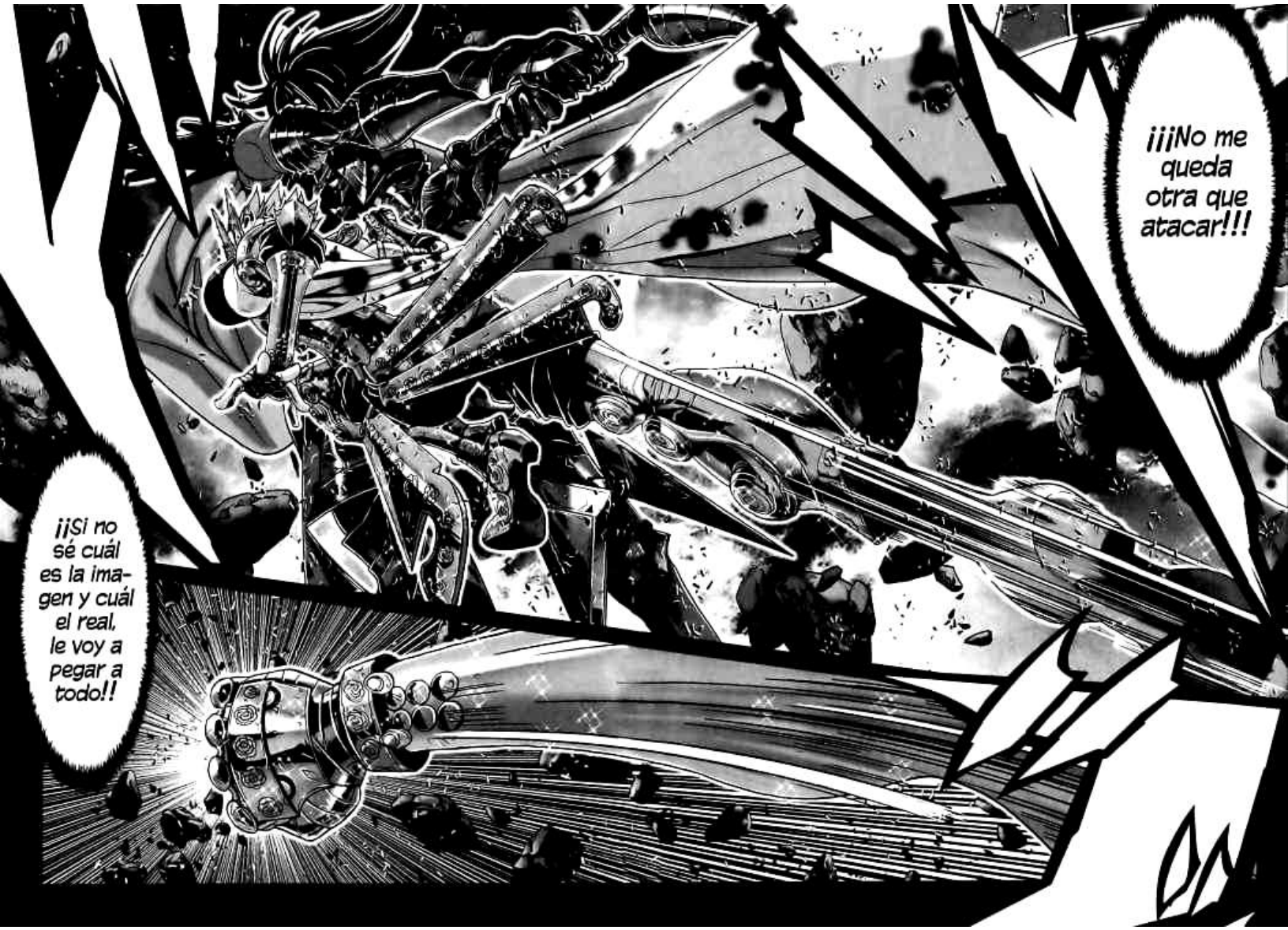
¡¡¡No me queda otra que atacar!!!
¡¡Si no sé cuál es la imagen y cuál el real, le voy a pegar a todo!!

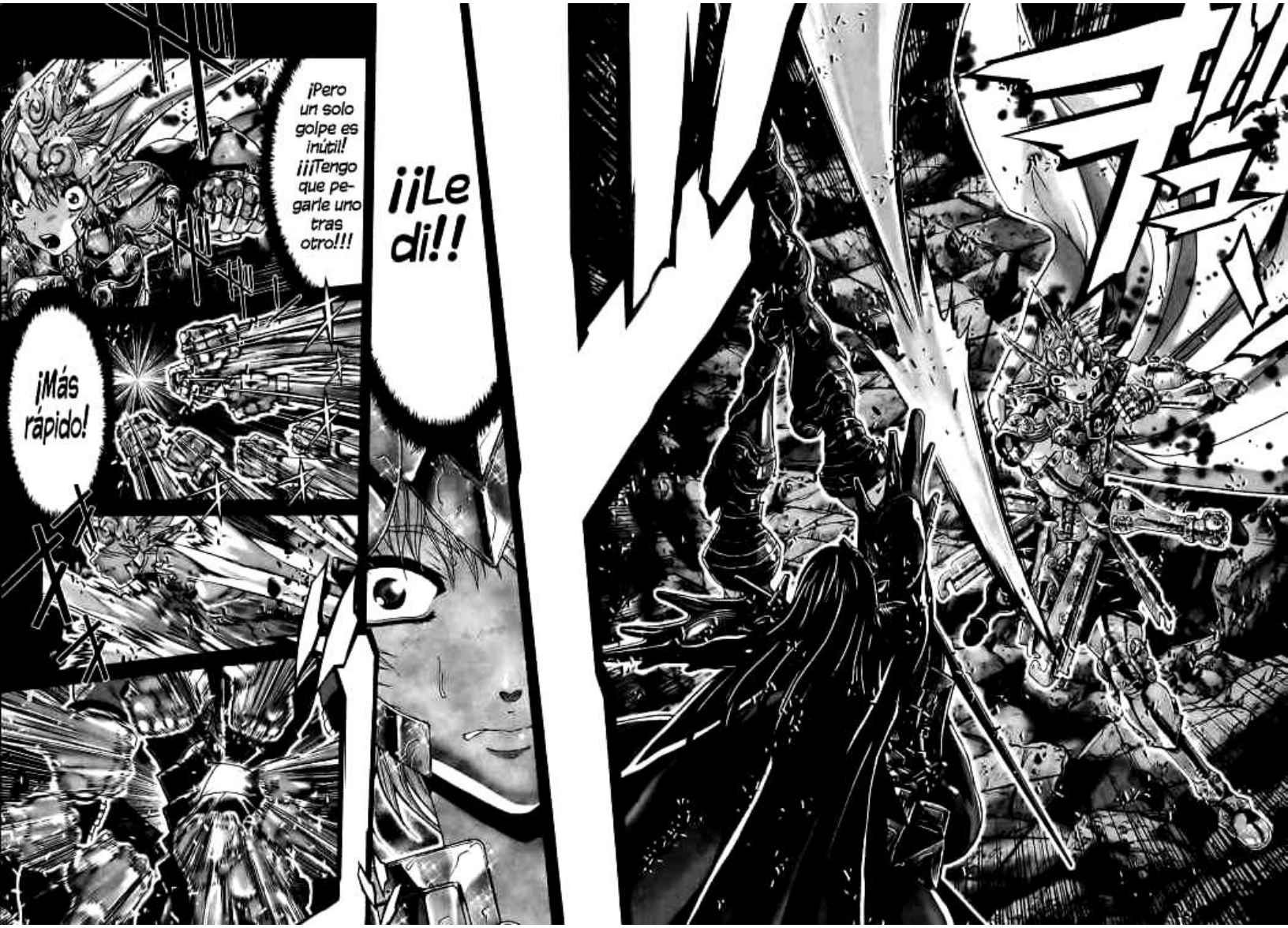
¡Pero un solo golpe es inútil! ¡¡¡Tengo que pegarle uno tras otro!!!
¡Más rápido!
¡¡Le di!!

雷光放電
ライトニング
プラズマ
¡¡¡Mientras este usando esa espada, no puede hacer ataques continuos!!!
¡Se alejó!
LIGHTNING PLASMA
(Plasma de Relámpago)

...varlo!!!
¡¡Lo logré, ahora es vulnerable!!
Está girando su cuerpo a una velocidad increíble...
¡¡¡Tengo que esqui...
¡¡¡Ahí viene!!!

¡Tiró un segundo golpe!
Dio una vuelta entera y, desde esta distancia...

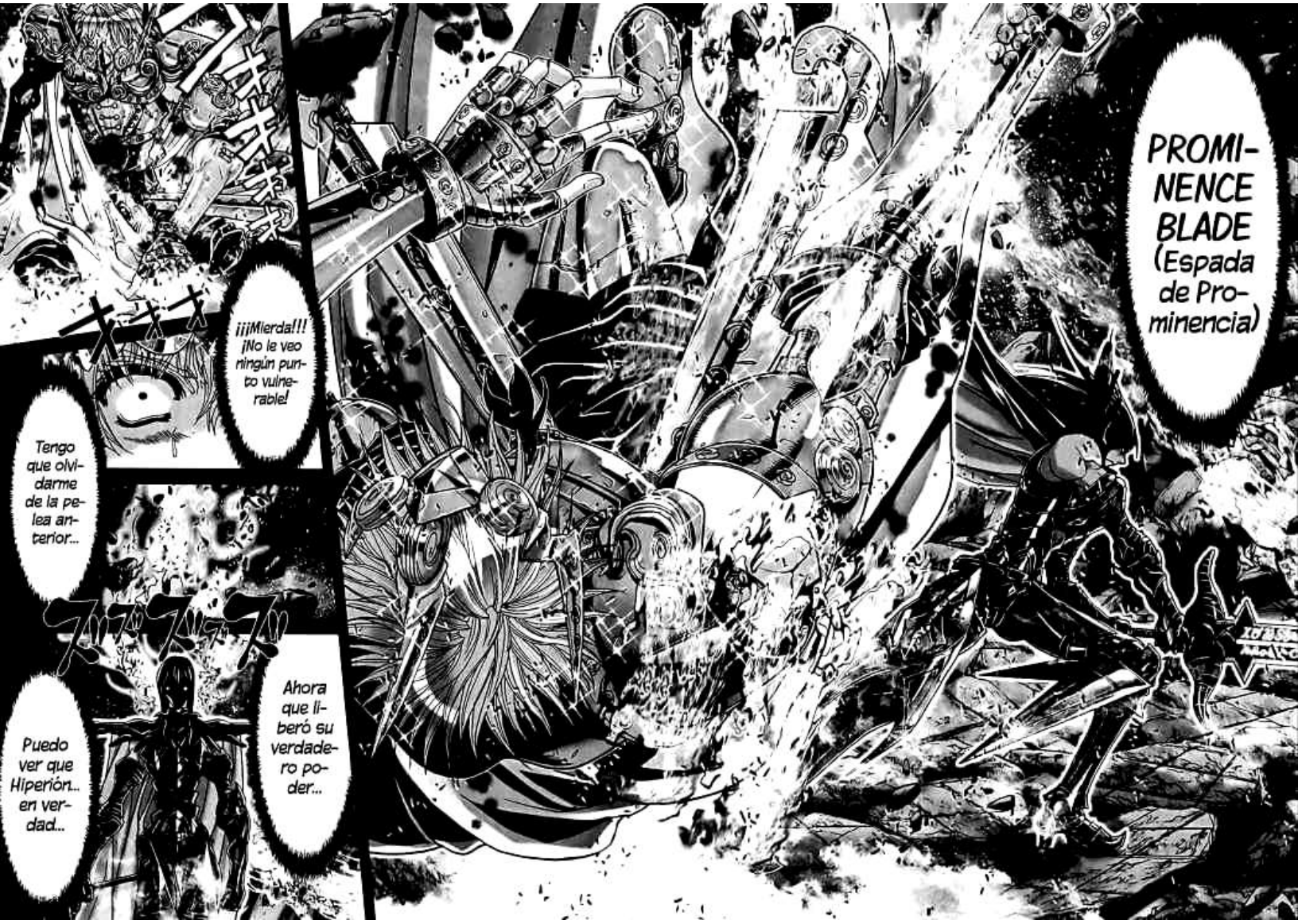
PROMI-NENCE BLADE (Espada de Pro-minencia)
¡¡¡Mierda!!! ¡No le veo ningún punto vulnerable!
Tengo que olvidarme de la pelea anterior...
Ahora que liberó su verdadero poder...
Puedo ver que Hiperión... en verdad...

¿Qué haces ahí en el piso? Levántate.
これ程に強大な神だったのか
Yo estoy acá para dar origen al Futuro y tú...
ES UN DIOS MUY PODEROSO...
N...
No hables por los demás...
...estás frente a mí para acabar con tu vida.
No es sólo para terminar esta guerra...
...también estoy peleando para salvar a un ser querido...

宇宙開放
コスモス
オープン
COSMO OPEN
(Apertura del Cosmo)
¡¿Ya va a usar el Photon Burst?! Y ése es...
¡¡¡...el nuevo Photon Burst combinado con el Lightning Bolt!!!
¡Está tan agotado que sabe que no va a resistir si se alarga la pelea un poco más!
Pero no es una simple jugada desesperada...
¡¡¡Espérame, Lithos!!!

.....
Frung
Frung
.....!!!
¡¡¡AHÍ VA!!!

¿Vamos a poder salir del Laberinto si avanzamos hacia la dirección en la que cayó casualmente una vela?
¡Es para allá! ¡Mi Cosmo me lo dice!
...?
Además... quizás el Señor venga por nosotros...
¡¡¡P-pero no te preocupes!!! ¡Si no nos damos por vencidos, vamos a lograrlo!
...Más bien... es como un... "qué bueno si llega a ser así" ...
Ah.

¿Quién?
¿Quizás venga...?
Yo sólo soy una sirvienta pero...
Pensé que mi amo quizás vendría a salvarme...
Por eso... antes de que venga a salvar a alguien como yo...
Es una persona muy fuerte... y muy gentil.
Sé que aún así él vendría por alguien tan insignificante como yo...

¡Quiero escapar de acá para que se quede tranquilo y vea que yo me puedo cuidar sola!
Quiero que use su poder para salvar a muchas otras personas...

Si entre todas esas personas estás tú también, Lithos...

¿Por qué no?

Entonces tú tampoco tienes de que preocuparte...

Seguramente vas a poder quedar libre... no tienes de qué preocuparte.

¡El Sr. Aiolia jamás le daría la espalda a alguien que le pide ayuda!
AIOLIA
¡Bueno, voy a intentarlo una vez más!
Creo que escuché ese nombre antes...
Porque entre las personas que el Sr. Aiolia va a salvar...
...seguro que también te encuentras tú.

Está juntando los fotones en el brazo derecho... entonces sí es...
¡...el nuevo Photon Burst! ¡Si logra pegarle, acabará con esta pelea!
Crick
Crick
Crick
...al liberarme de esa eterna oscuridad con ese deslumbrante rayo?
光子
フォトン
PHOTON DRIVE
(Aceleración de Fotones)
ドライブ
¡
¿Acaso no era el nombre de aquel que ya me salvó una vez...

Entonces no usaré la espada...
Lo voy a enfrentar...
¡¡¡Con mi mejor técnica!!!
Así que esta es... ¡¡¡la técnica con la que derrotó a Ceo!!!
WOAAAHH
ギュオ
ギュオ!

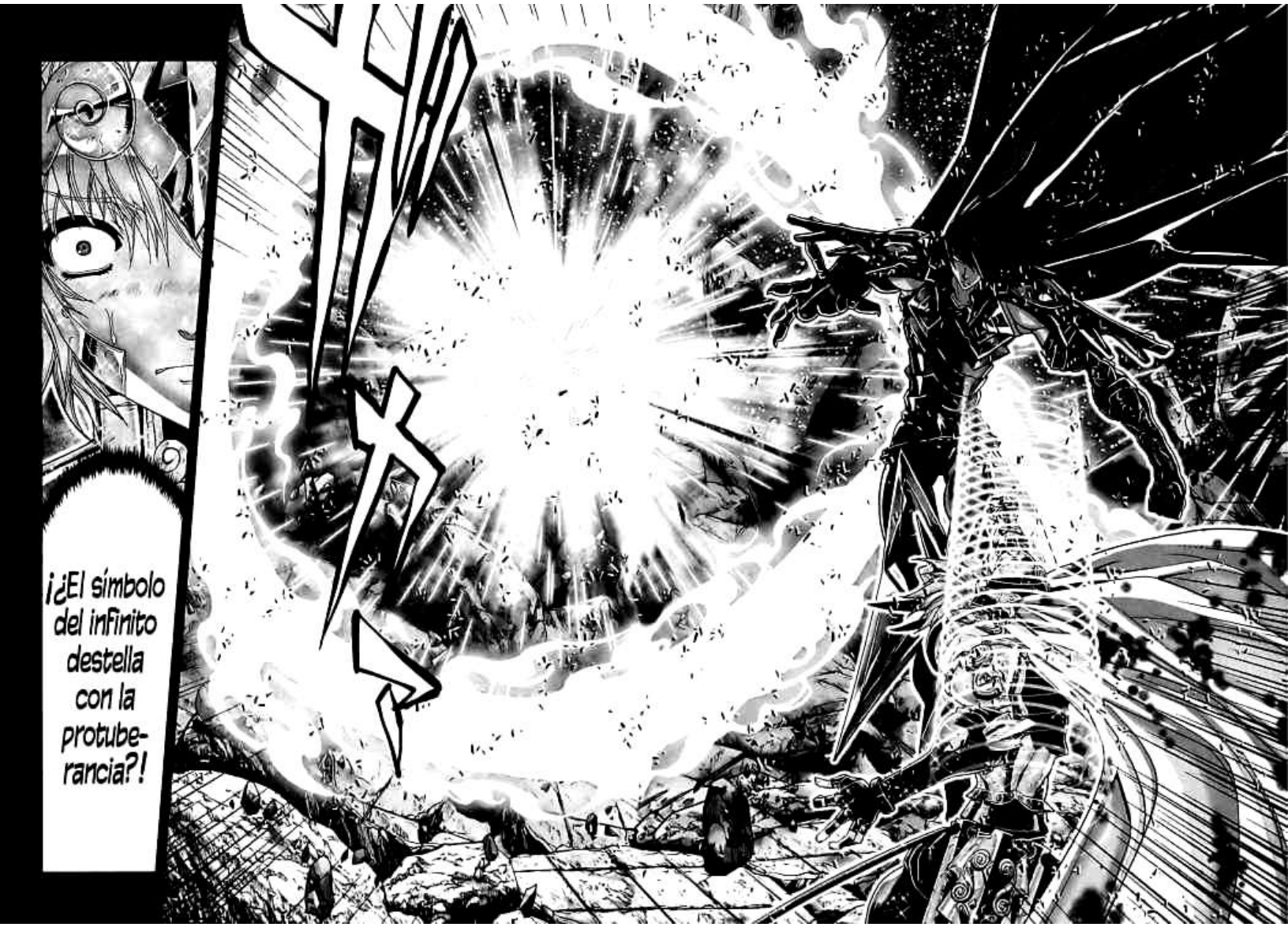
¡¿El símbolo del infinito destella con la protube-rancia?!

OUPOBÓ POS
ウ ロ ボ ロ ス
OUROBOROS
(Uróboros)

¡¿con el poder de las llamas infinitas y de la regeneración permanente?!
¡¡¡No!!! ¡¡¡Aiolia!!!
¡¡¡No lo enfrentes!!!
¡Se está fundiendo con el brazo derecho de Hiperión, junto con las llamas! Ese puño, ahora está dotado...
¡"La serpiente que devora su propia cola", el Ouroboros Ophis!
¡La serpiente que representa la muerte y el renacimiento... o sea, el infinito!

紅蓮
OUROBOROS PROMINENCE
ウロボロス
プロミネンス
炎限
(Prominencia de Uróboros)

キキキキキキキ
パキッ
キキ
¡El brazo derecho que perdí... me duele!
¿Qué?
!?

¡¿Mi prótesis... voló en pedazos?!
¡Un Cosmo increíblemente inmenso me atacó!
¿Le habrá pasado algo al Sr. Aiolia?

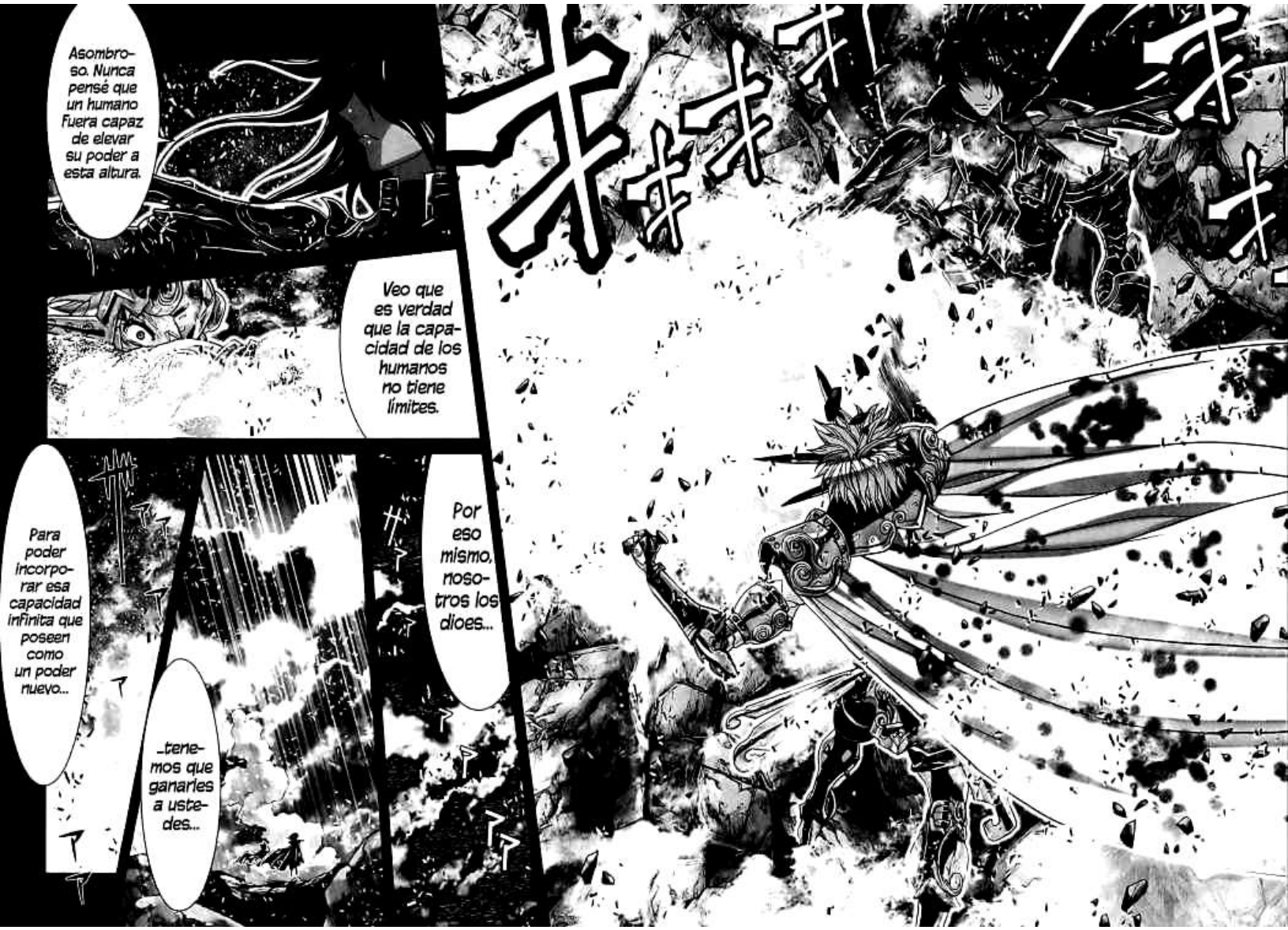
Asombroso. Nunca pensé que un humano fuera capaz de elevar su poder a esta altura.
Veo que es verdad que la capacidad de los humanos no tiene límites.
Por eso mismo, nosotros los dioes...
Para poder incorporar esa capacidad infinita que poseen como un poder nuevo...
...tenemos que ganarles a ustedes...

WWW.SSYOURSEVER.COM

CAP 66: AQUEL QUE HEREDÓ EL PODER DEL TRUENO
WOAAAH!!!

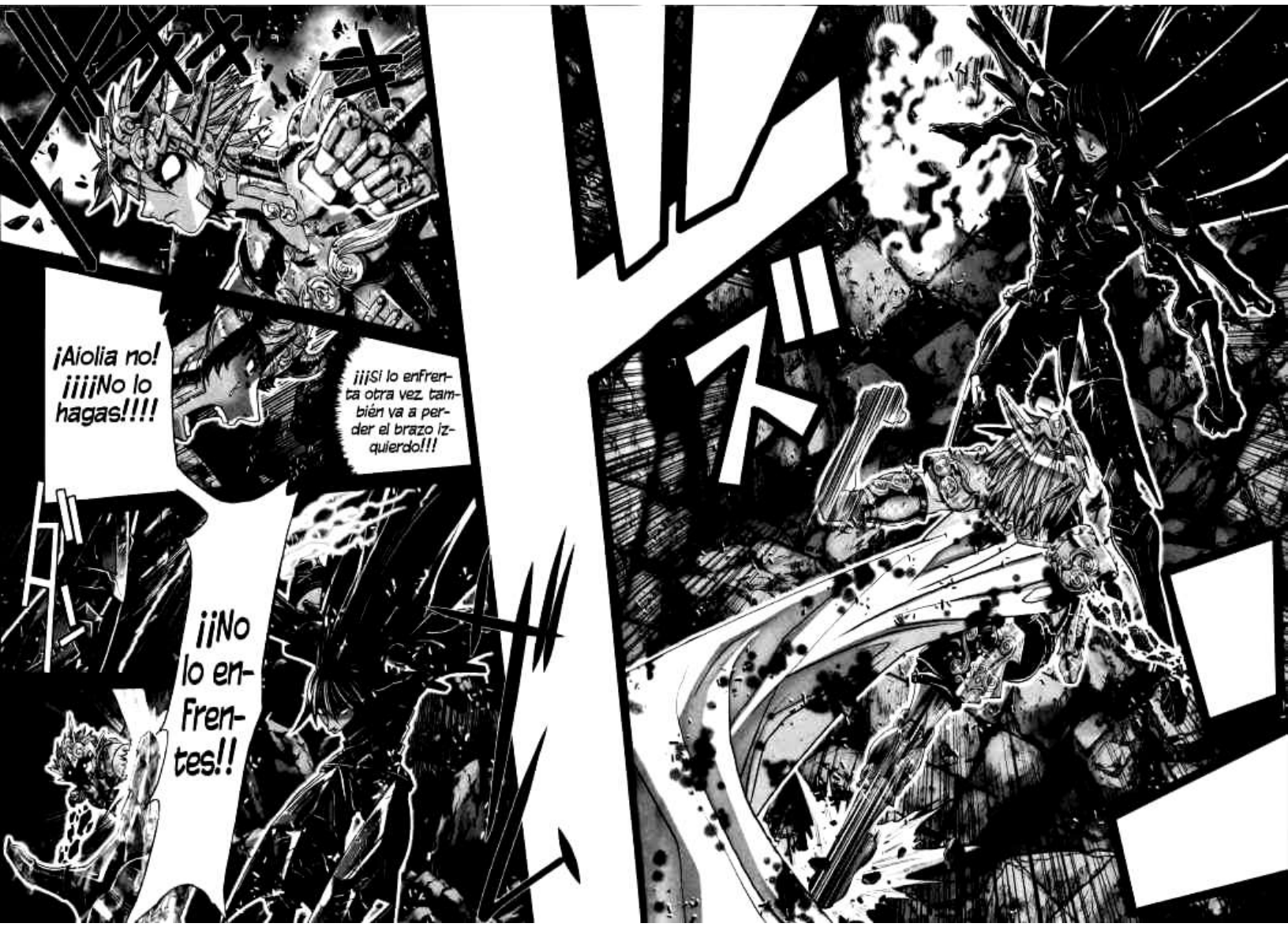
¡Aiolia no! ¡¡¡¡No lo hagas!!!!
¡¡¡Si lo enfrenta otra vez también va a perder el brazo izquierdo!!!
¡¡No lo enfrentes!!

¡Todavía no perdió el brazo izquierdo!
Los golpes desde arriba son difíciles de esquivar. Hay altas probabilidades de que logre pegarle, pero...
El brazo derecho todavía está en el rango del ataque de Hiperión... ¿Le quedarán fuerzas para tirar otro golpe?!
¡¡¡Saltó!!!
¡¿Golpeó el piso con el Lightning plasma y saltó?!

¡¡¡AAAAAAHHH!!!
LIGHTNING BOLT
雷光電撃
ライトニング
ボルト
(Relámpago)
¡Las llamas de su espalda desaparecieron, no es una imagen!
Un Lightning Bolt desde un ángulo muerto...
¡Es imposible que lo esquive!

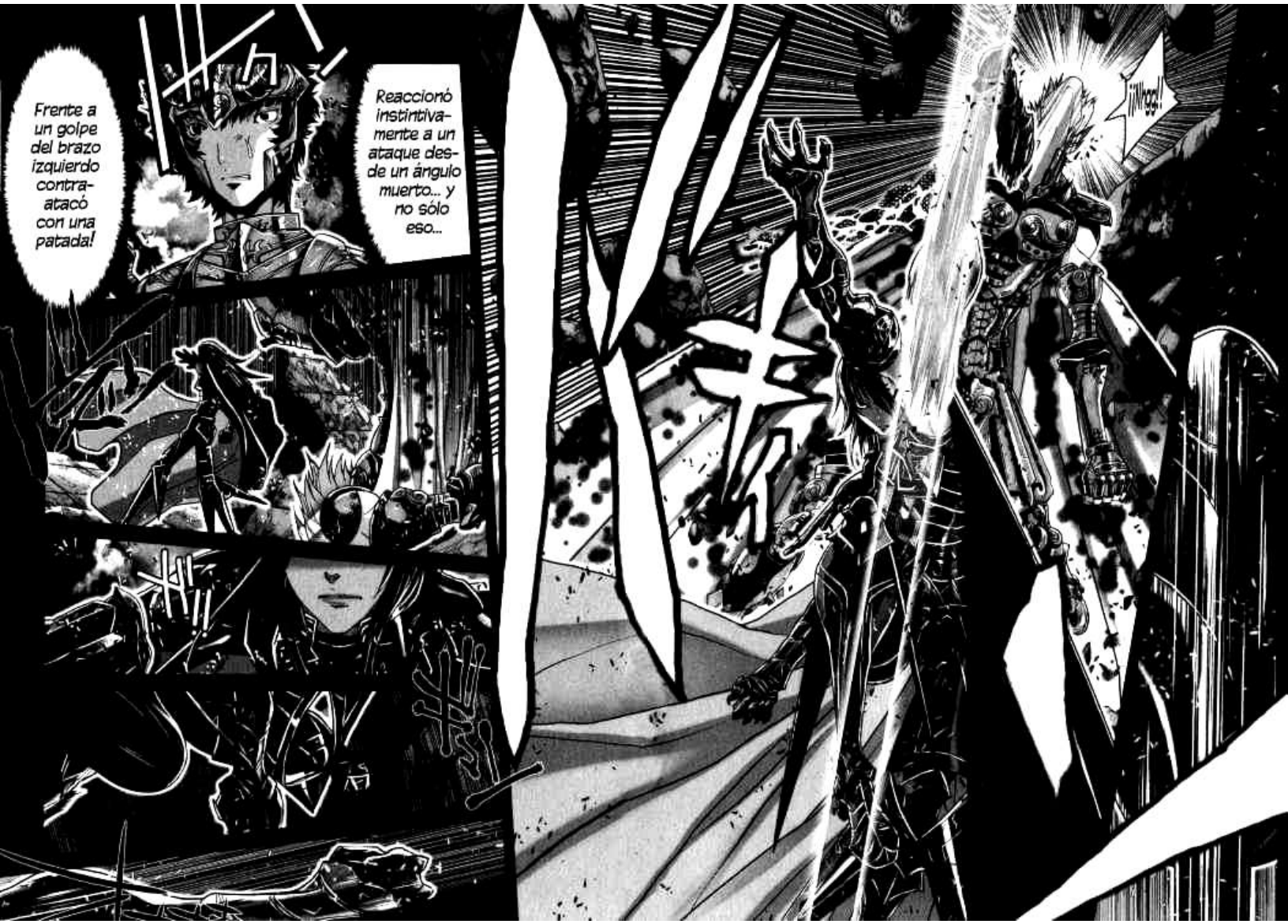
Frente a un golpe del brazo izquierdo contra-atacó con una patada!
Reaccionó instintivamente a un ataque desde un ángulo muerto... y no sólo eso...
¡¡Wrgg!!

無限紅炎
ウロボロス
プロミネンス
OROBOROS PROMINENCE
(Prominencia de Uróboros)
¡Esa patada lo dejó inconciente!
¡Le va a pegar en la cara!
A...
¡¡¡AIOLIA!!!
¡¡¡Despierta!!!

!?
¡Se deslizó apoyándose en la mano izquierda y logró esquivarlo!

!?
¿Qué es esta velocidad?
¡Sus piernas se mueven igual de rápido que sus manos!

Viene a golpearme a esa velocidad sin siquiera dudarlo.
¿Pero sigue inconciente?
Su cuerpo se está moviendo por instinto puro. Él...
...ahora es un guerrero mucho más fuerte.

Tú, que viniste derrotando a muchos de mis compañeros...
Tienes derecho a ver con tus propios ojos tus últimos momentos.
Un dios está peleando con todo su Dunamis.
Puede sentirte orgulloso por eso...
¿Q- qué paso? ¡¿Acaso estaba inconciente?!
Pero no te voy a matar mientras estés inconciente.

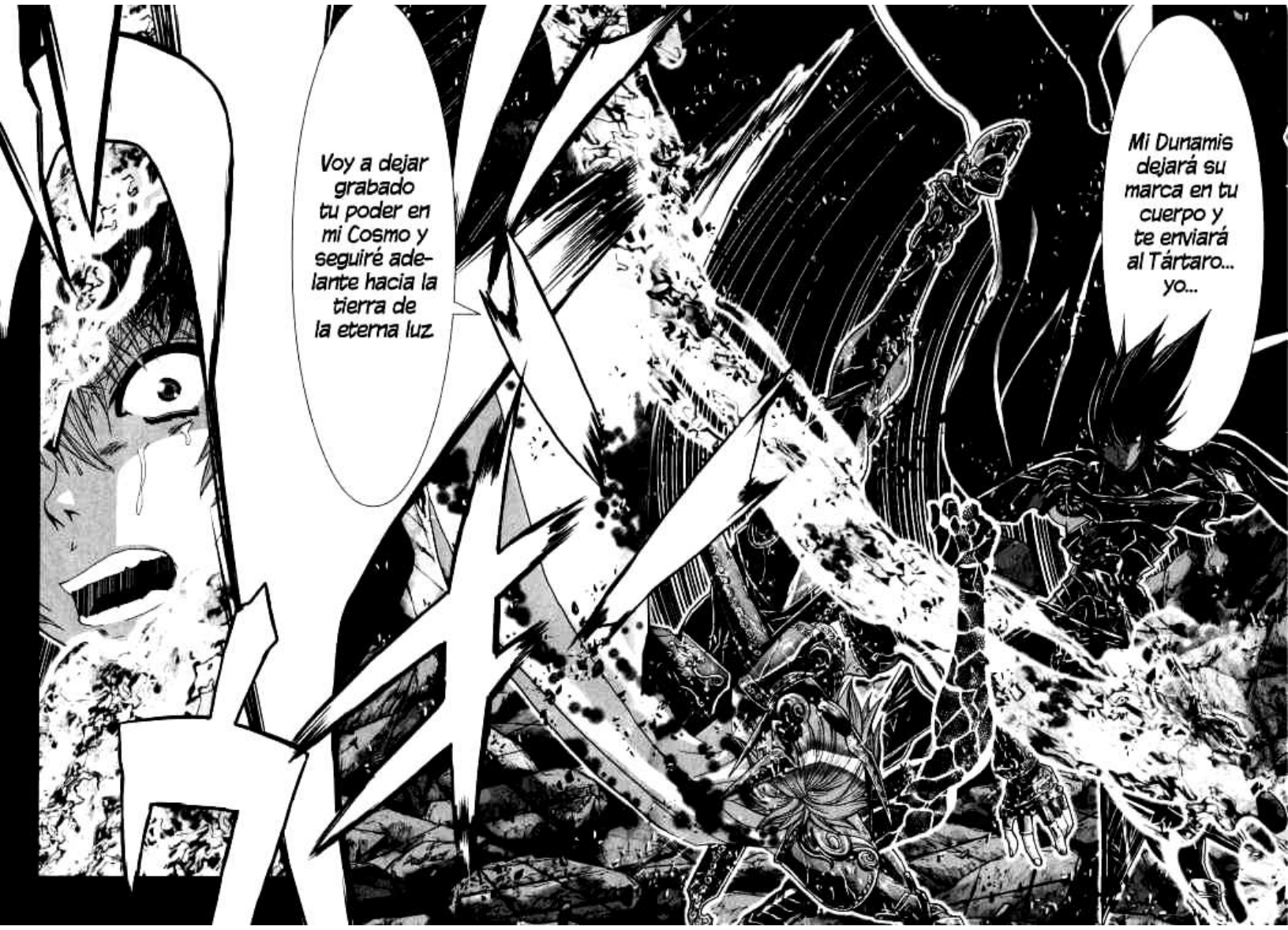
Voy a dejar grabado tu poder en mi Cosmo y seguiré adelante hacia la tierra de la eterna luz.
Mi Dunamis dejará su marca en tu cuerpo y te enviará al Tártaro... yo...

OROBOROS PROMINENCE
無限紅炎
ウロボロス
プロミネンス
(Prominencia de Uróboros)

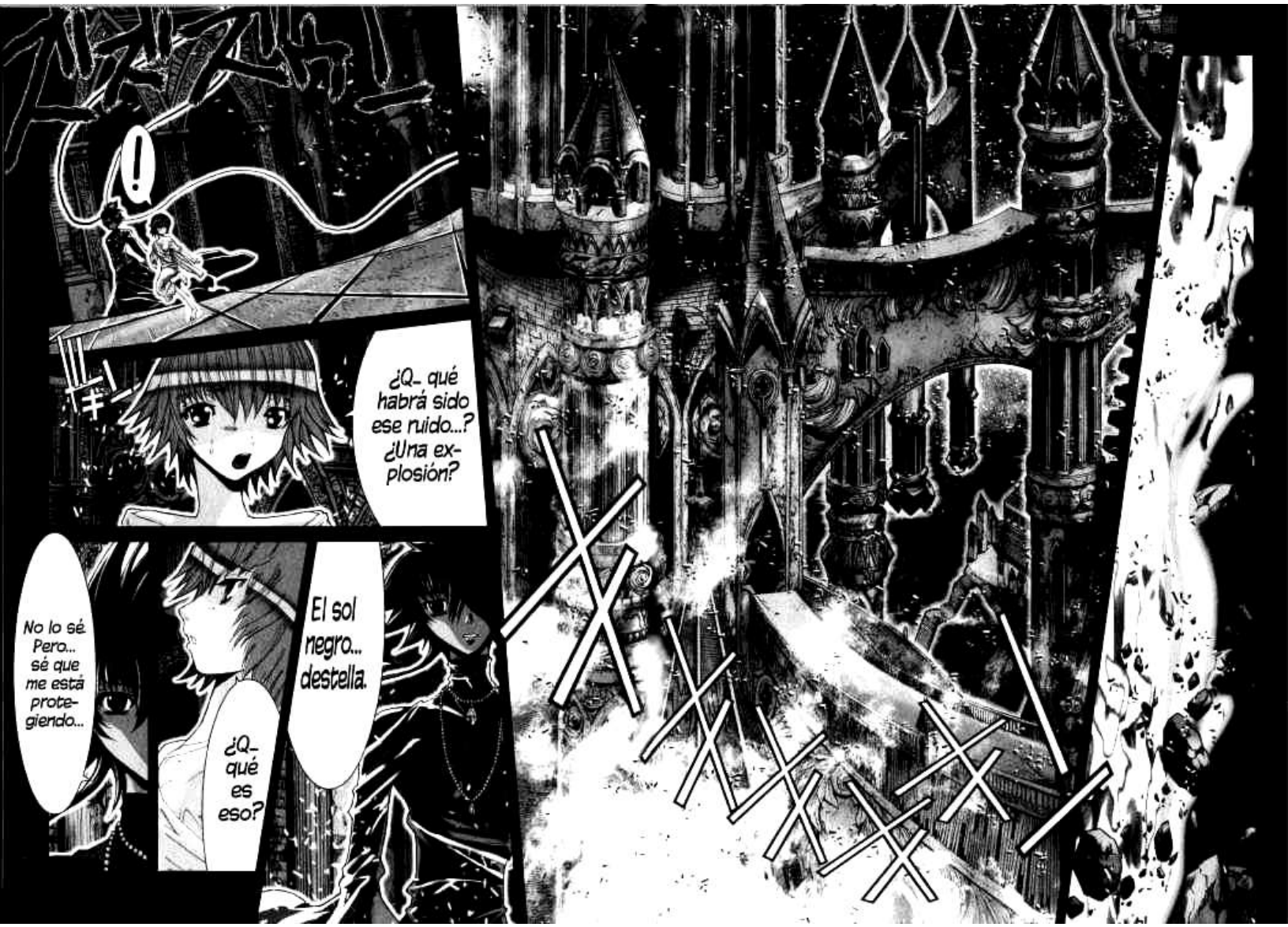
!
¿Q- qué habrá sido ese ruido...? ¿Una explosión?
El sol negro... destella.
¿Q- qué es eso?
No lo sé. Pero... sé que me está protegiendo...

¿Una estatua?
Pero parece como si estuviera viva...
Lo está. Sólo que no se puede mover.
Un gran poder misterioso...
...la convirtió en una estatua viviente...
No lo recuerdo bien, pero de alguna manera lo sé. Es una persona que siempre me ha amado de corazón.
Ella también me estuvo protegiendo todo este tiempo.
Y también la mujer que está parada ahí.

Cuando la miro, me siento triste.
No sé por qué pero yo...
¡Seguro vamos a poder salir!
Si seguimos derecho por acá...
¡¡¡Puedo sentir el viento!!! ¡Debe venir de afuera!
¡Vayamos!
.....
Sí.

¡¡Salimos!!
¿Eh?
Qué raro. Esto más que afuera, parece...

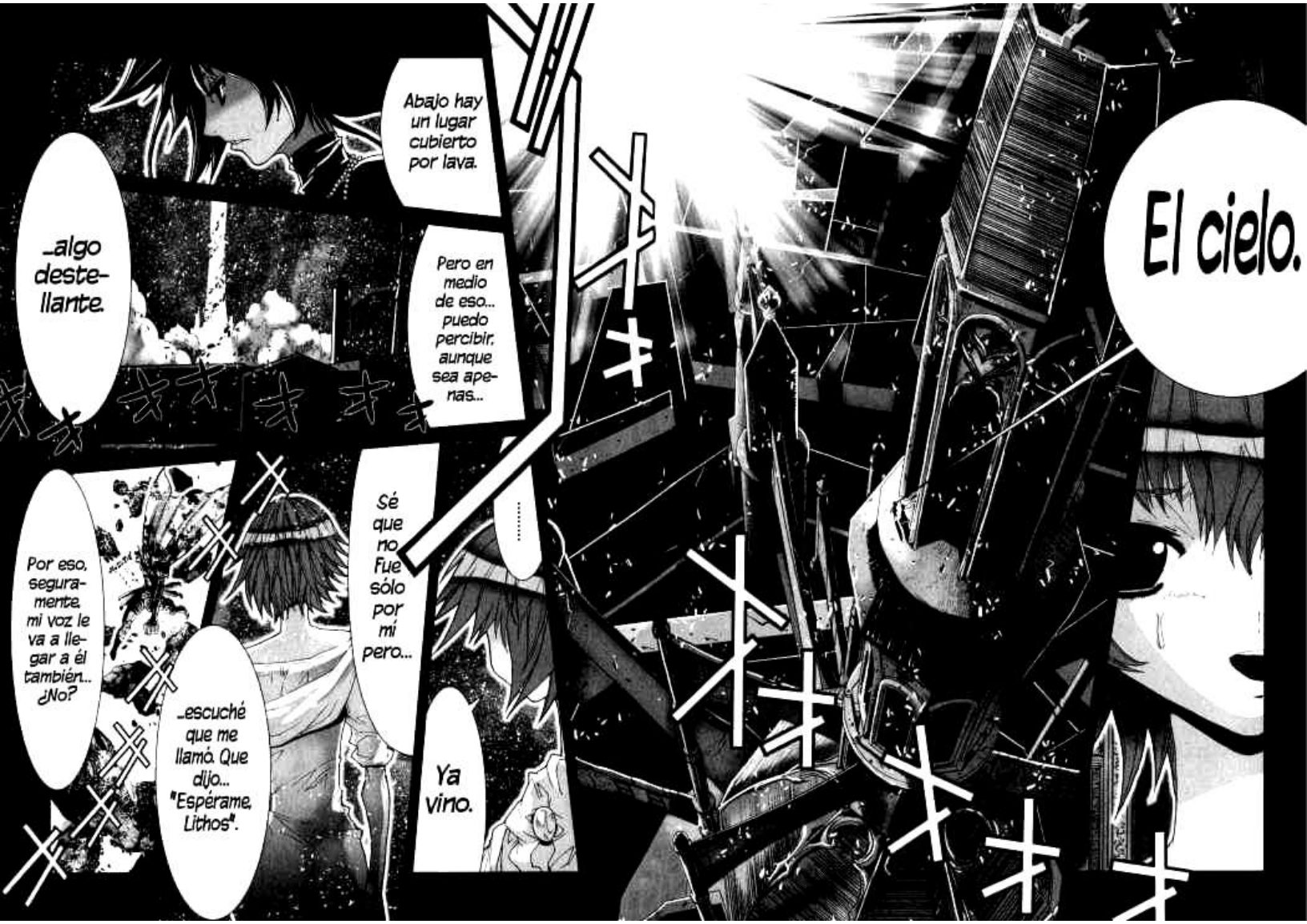
El cielo.
Abajo hay un lugar cubierto por lava.
Pero en medio de eso... puedo percibir, aunque sea apenas...
...algo destellante.
Sé que no fue sólo por mí pero...
Ya vino.
Por eso, seguramente, mi voz le va a llegar a él también... ¿No?
...escuché que me llamó. Que dijo... "Espérame, Lithos".

¡¡SEÑOR AIOLIA!!
HIF!
X#!!
Acabo de sentir el cosmo de Lithos que hasta ahora...
WOAAHH
¡...era imposible de percibir!
¡Lithos todavía está viva!
Como hombre...
Le hice una promesa a un ser querido...

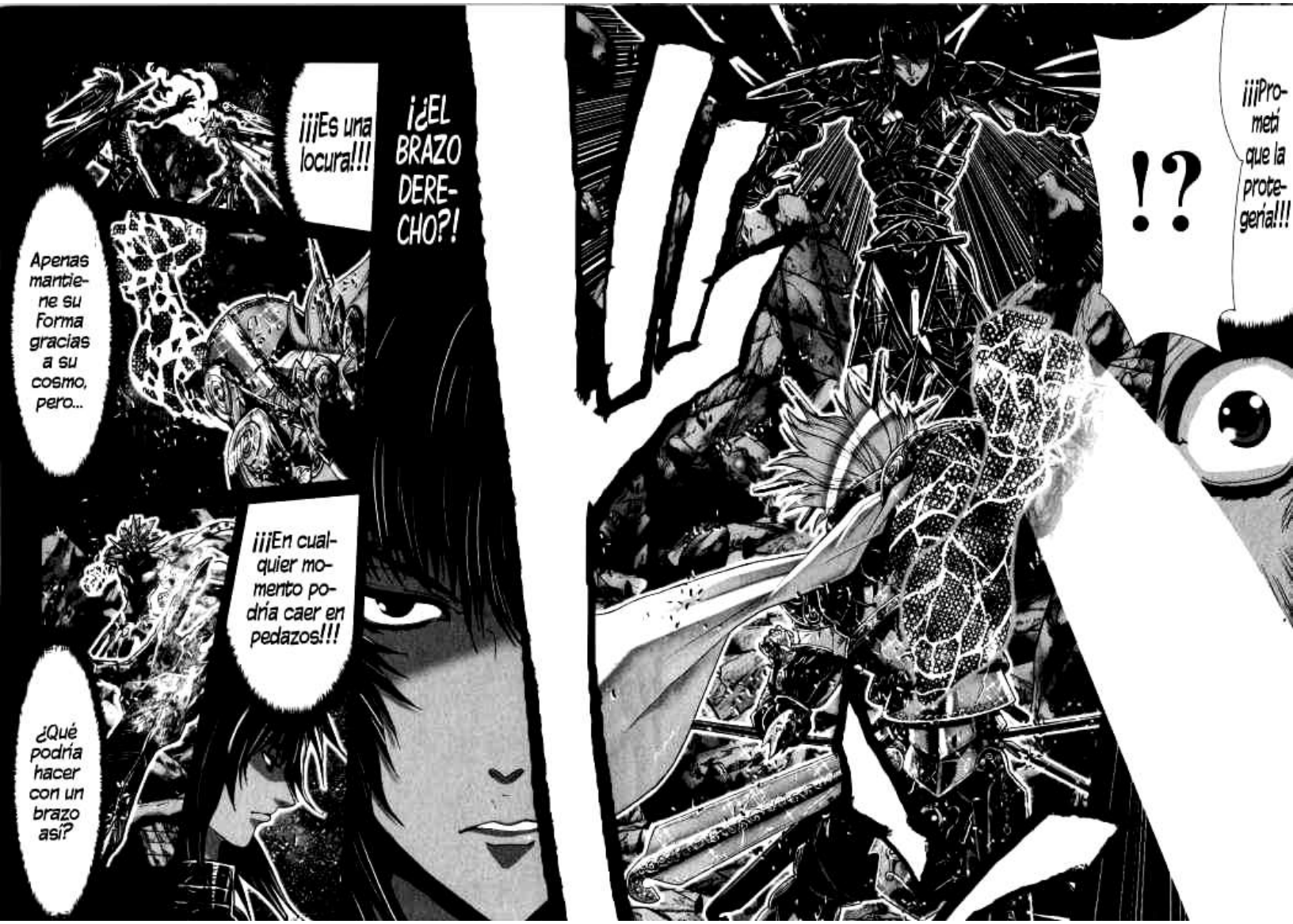
¡¡¡Prometí que la protegería!!!
!?
¡¿EL BRAZO DERECHO?!
¡¡¡Es una locura!!!
Apenas mantiene su forma gracias a su cosmo, pero...
¡¡¡En cualquier momento podría caer en pedazos!!!
¿Qué podría hacer con un brazo así?

究極神力
エスカトス
デュナミス
ESCATHOS DUNAMIS
(Dunamis Absoluto)
!!?
Este Cosmo... ¡¿-Ceo?!
¡¿Acaso él le entregó su poder a este joven?!
¡¡¡No lo puedo creer!!!

Hay dos cosas que sostienen este brazo que está a punto de caer en pedazos... uno es el Cosmo de Galan, y el otro...
¡-el del noble dios que murió encomendándome todo su poder!
¡El Keraunos de Ceo! Éste es mi...

¡Los dos poderes que chocaron fueron de igual magnitud y se desviaron hacia arriba!
¿De dónde sacó tanto poder en el estado en que se encuentra?
Yo sí lo entiendo...
El poder que me entregó Crío junto a su sangre... ese poder...
...se volvió parte de mi Excalibur.

¿Le quitó el Dunamis a Ceo?
¿Pero no tienen problemas en aceptar otros del mismo elemento?
Se niegan a aceptar el Dunamis que les ofrezco.
Yo creo que la diferencia está en la forma en la que se lo entregaron.
Siempre dije que los humanos son unos seres despreciables.
¿Qué quieres decir?

No se los quitaron, sino que les fue concedido.
Ceo y Crío les encomendaron los suyos a ellos.
Usted intentó imponerles a la Fuerza el Dunamis. Pero...
Eso también significa que constituye una prueba de que los Cosmos de los humanos y los dioses se relacionaron alguna vez.
Probablemente sólo van a poder usar el poder del Dunamis por un período limitado, en términos exactos sólo durante la pelea aquí en el Tártaro, pero...
Pero con eso solo no le va a poder ganar a Hiperión.
¿Tanto quieres a tus hijos?
Ju, tú y tu afecto por los humanos.

¡Por primera vez en la pelea, se puso en postura de combate!
No puedo perder...
¡¡¡Va a atacar con todo su poder!!!
Es un dios que no puede perder.
Porque él también sabe que el futuro de muchas vidas dependen de su pelea.
¿...debo ser un dios maligno, Verdad?
Desde tu punto de vista, yo...
Yo también.
Tengo un pueblo, una diosa y muchas personas que proteger...
Aunque agote todo el Dunamis que poseo en mi interior...
Por eso...
Y un rey a quien protegería con mi vida.
Pero yo tengo un pueblo por el que lucho...

...cargas con todo dignamente. Te respeto por eso.
Ambos cargamos con el mismo peso, y tu siendo un humano...
Ser un dios o un humano no es lo que importa... yo a ti te respeto por lo Fuerte que eres.
Bueno empe-cemos...
Sí. Va-mos...
Sea como sea.
Por eso, yo tampoco puedo rendirme. Tengo que ganar...
Nosotros peleamos para proteger lo mismo...

¡¡¡Yo los voy a proteger!!! ¡Para eso decidí volverme Fuerte!
FHHHOOOOOM
¡¡¡Ya no voy a dejar que maten a nadie más!!!

¡¡¡Qué presión!!! Pero...
...no me puedo retractar. ¡Si lo hago no voy a poder contra-atacar...!
¡¡¡Ahí va!!!
¡Tengo que se-guir ade-lante!

LIGHTNING BOLT
電撃
ボルト
雷光
ライトニング
¡Es el Lightning Bolt creado con todo mi Cosmo!
(Relámpago)

¡¿Un muro de Fuego?!
¡No pude traspasarlo! ¡¿Lo desvió?!
shak

¡¡Pasó caminando a través del muro de fuego!!
La imagen de aquel que se acerca por el camino de lava...
Es como la del dios de fuego...

Prepárate... León Dorado.
...que resplandece infinitamente dentro de este mundo sumido en la oscuridad.

ギュン

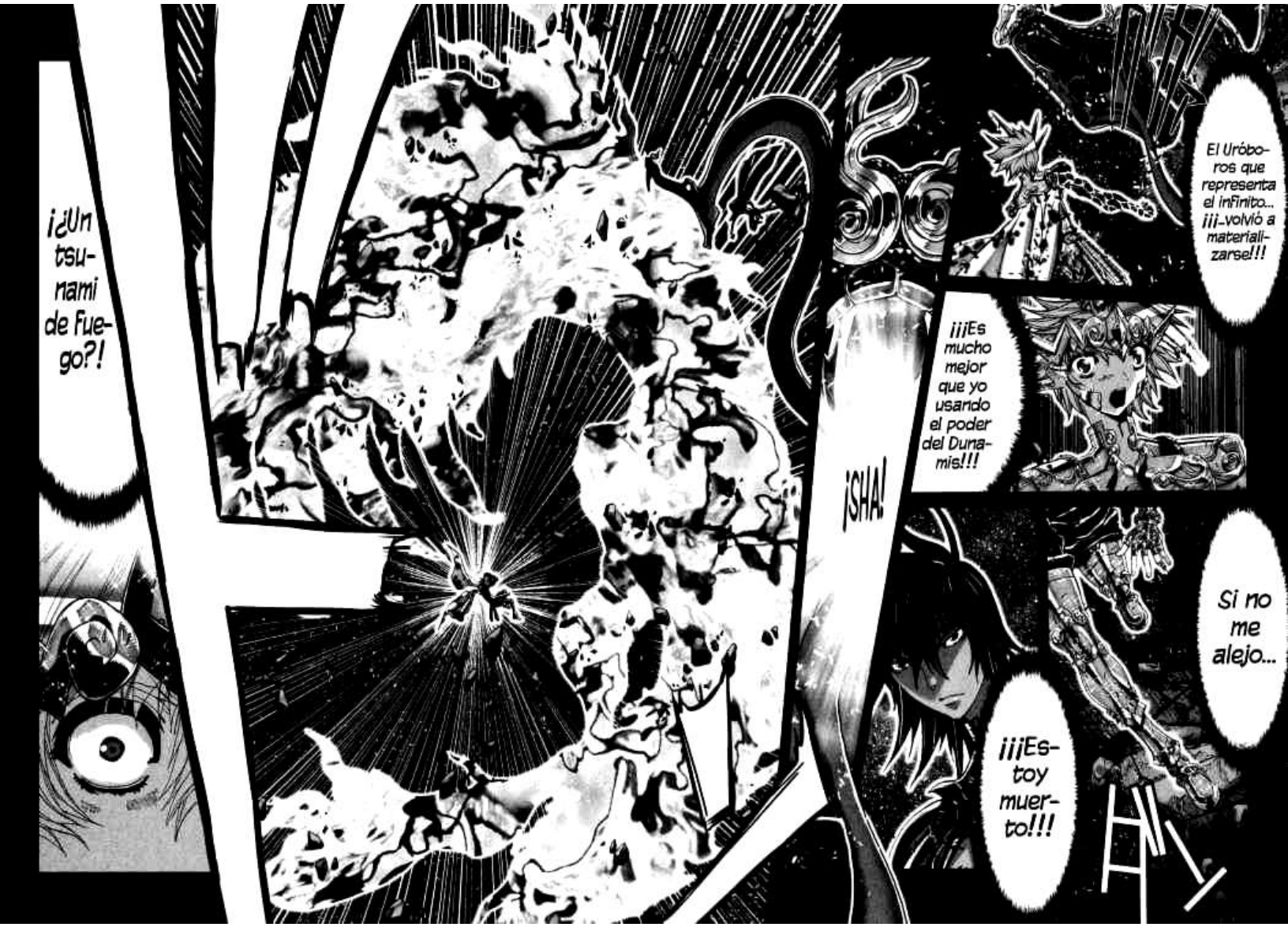
¡¿Un tsunami de fuego?!
¡SHA!
¡¡¡Es mucho mejor que yo usando el poder del Dunamis!!!
El Uróboros que representa el infinito... ¡¡¡¡volvió a materializarse!!!
¡¡¡Estoy muerto!!!
Si no me alejo...

LIGHTNING PLASMA
雷光放電
ライトニング
プラズマ
(Plasma de Relámpago)
¡¡¡No me queda otra que golpear con todo mi cosmo en este momento!!!
¡Vino con todo!
¡Si lo enfrento sólo con el Dunamis no voy a llegar a ningún lado...!
¡En el último golpe siempre me supera!

ドン
ドン
ドン

ばっ!!
ドゴ!!

Si enfrenta a un dios siempre con el mismo poder, lo único que le espera es la derrota.
Está aguantando bien pero...
Eso no alcanza para vencerlo...
Pero tampoco es cuestión de usar un elemento opuesto al de un dios.
.....

Debe ser que estaban destinados a hacerlo.

Si los dos eligieron pelear en estas tierras, en este lugar y en este momento, entonces...

Tiene que superar eso de alguna manera, o su derrota es cuestión de tiempo.

Hasta ahora siempre lo alcanzó en el último golpe.

Lo que importa ahora es cómo va a hacer Aiolia para ganar.

¡¡¡Aiolia!!!

¿Qué vas a hacer? Si esto sigue así, vas a perder...

¿Otra vez la misma ténica?
¡¿QUÉ...?!
No voy a dejar que me golpees con eso.
¿No?
Ya vas a ver que sí.

Esa técnica ya murió una vez.

¿Estás seguro?

Vas a ver que goza de buena salud.

Entonces no escapes.

Está bien, voy a aceptar tu reto.

No te queda otra que depender de tu mejor técnica.

Evidentemente, tus movimientos no son los de siempre...

Golpéame con todo lo que tengas.

Por todo el daño que acumuló tu cuerpo, no puede moverse bien.

Un simple humano no puede cambiar el destino...
Sí que puede, y el poder para hacerlo...
...es el que se le otorgó a todos los seres vivos.
Aunque puede que ustedes no lo entiendan.
Por mí está bien. Pero yo siempre estuve marcado por mi destino.
Así que te voy a mostrar cómo se cambia.
Te lo voy a devolver, y vas a ser derrotado.
Si eso es lo que indica el destino...

¿Uno que nosotros no conocemos? ¿Y cómo se llama eso?

¿Estás diciendo que es un poder que sólo poseen los humanos?

Por eso, los dioses se deshicieron de eso y le dieron el último poder a los humanos.

Es una fuerza que no necesitan los dioses, que tienen una vida ilimitada...

Gracias a eso, podemos levantarnos cuantas veces sea necesario.

Aunque lo perdamos todo, siempre nos queda una última cosa.

No es ningún poder especial, todos los humanos lo tenemos.

Es una Fuerza llamada "esperanza".

¿Qué hacemos? ¿Por dónde podremos bajar?
Tengo que ir cuanto antes al lado del Sr. Aiolia...
Ni siquiera recuerdo... cómo se baja de acá.
¡¡¡N-no te preocupes, algo se nos va a ocurrir!!!
Si no nos damos por vencidos...
...siempre vamos a encontrar un camino.

¿Acaso ese es el poder de la esperanza...
!?
...que poseen los humanos?
¿Q-quién es?
¿Quién está hablando?
Zeus envió una mujer para que les trajera la desgracia a los humanos...
Pero esa mujer también había recibido algo llamado "curiosidad"...
Y le dio un cofre que prohibió abrir
Y, tentada por esa curiosidad, terminó abriendo el cofre.

Humm, podría decirse que, en este momento...
En serio... ¿Quién es usted...?
De su interior surgieron todos los males que aún atormentan a los humanos... pero...
Para ustedes, yo soy la esperanza.
Algo quedó en el fondo del cofre: la "esperanza".

Les voy a crear una escalera.
Si quieren bajar, los ayudo...
Tendrán que ser valientes.
ズ
ズ
ズ
No es muy firme... pero...
ゴク
トン
Listo. Ya pueden bajar.

¿Sí...?

¡Si vamos despacio, podemos hacerlo!

P-podemos bajar. Tengo un poco de miedo, pero...

¡¡¡Muchas gracias!!! Ahora vamos a...

Mm...

Quizás...

¿Acaso era un dios...?

¿Eh? ¿No... está?

En fin...

¡Vamos!

Convierte todo su Cosmo en fotones...
Acumula esos fotones en su puño y golpea...
Ahora tarda mucho menos en hacerla.
Es una técnica que fue desarrollada tras todas estas batallas...
Es un corazón que tiene esperanzas, ¿Verdad?
Un corazón que jamás se rinde...

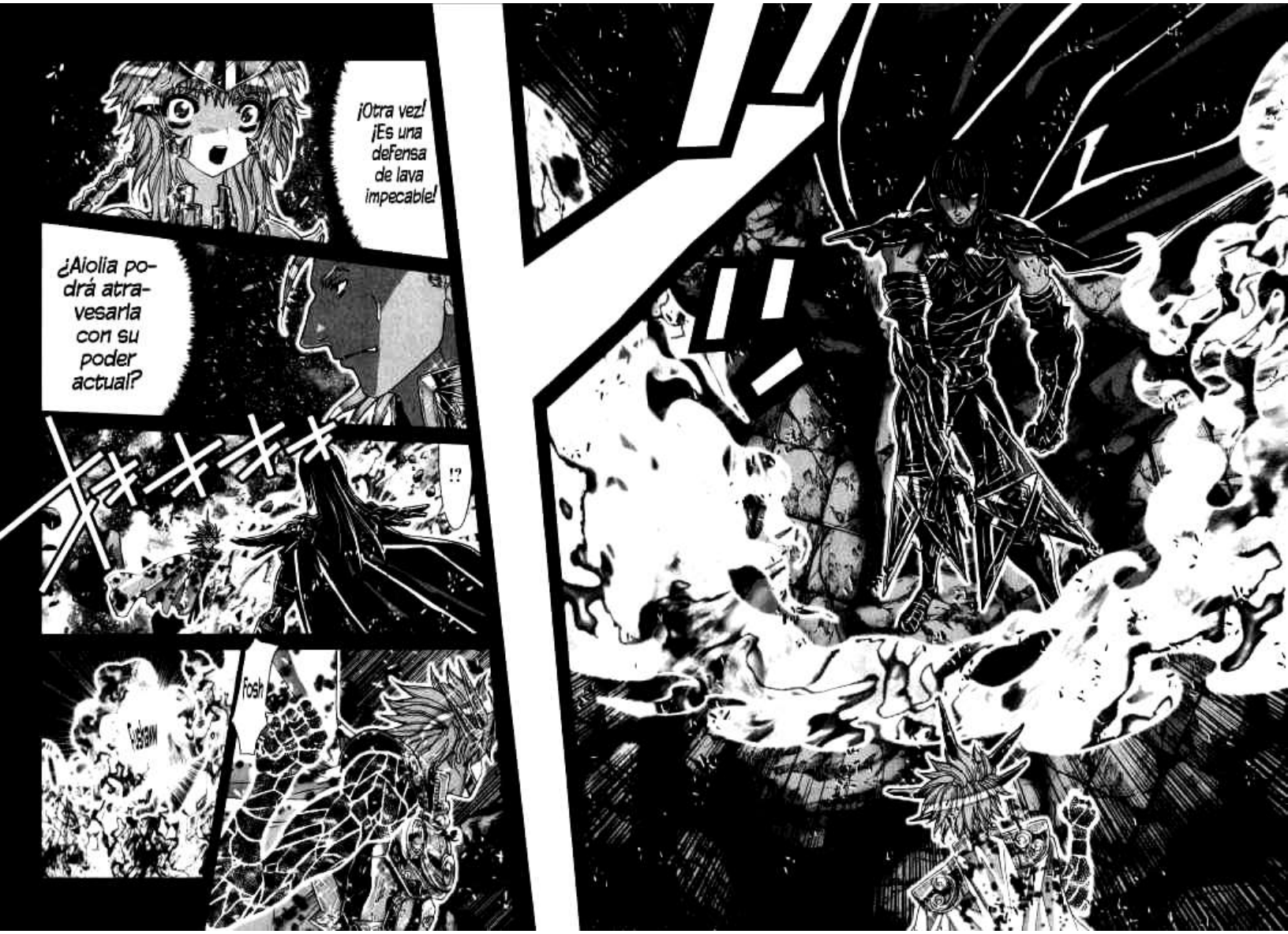
¡Otra vez! ¡Es una defensa de lava impecable!
¿Aiolia podrá atravesarla con su poder actual?
!?
Fosh
Gigaaaa

¡Eso no significa que haya podido esquivar mi ataque!
Dispersó el fuego con el Dunamis... pero...
カッ!
¡Y esta vez, va a volar en pedazos!
Su brazo volverá a ser destruido.
Si pretende atacarme de frente otra ves, es inútil.
ESCATHOS DUNAMIS
神
デュナミス
エスカトス
力
極
(Dunamis Absoluto)

¿Lo está desviando?
¡¿Un muro de truenos defensivos de Dunamis?!
Está usando todo el poder del Dunamis para la defensa... entonces...
¿Dónde están los fotones que había acumulado?

Como dije antes...
¡¿El brazo izquierdo?!
¡¡¡Todavía me queda otro colmillo!!!
!?

¡¡¡Lo logré!!!
UUGHH
UOOOOHAHAHA
!?
¡¡¡Esto no puede ser posible!!!
¡¿Voy a perder?!

¡¡¡No puedo caer acá!!!

WWW.SSYOURSEVER.COM

Cap 68: Aquellos que no se entienden

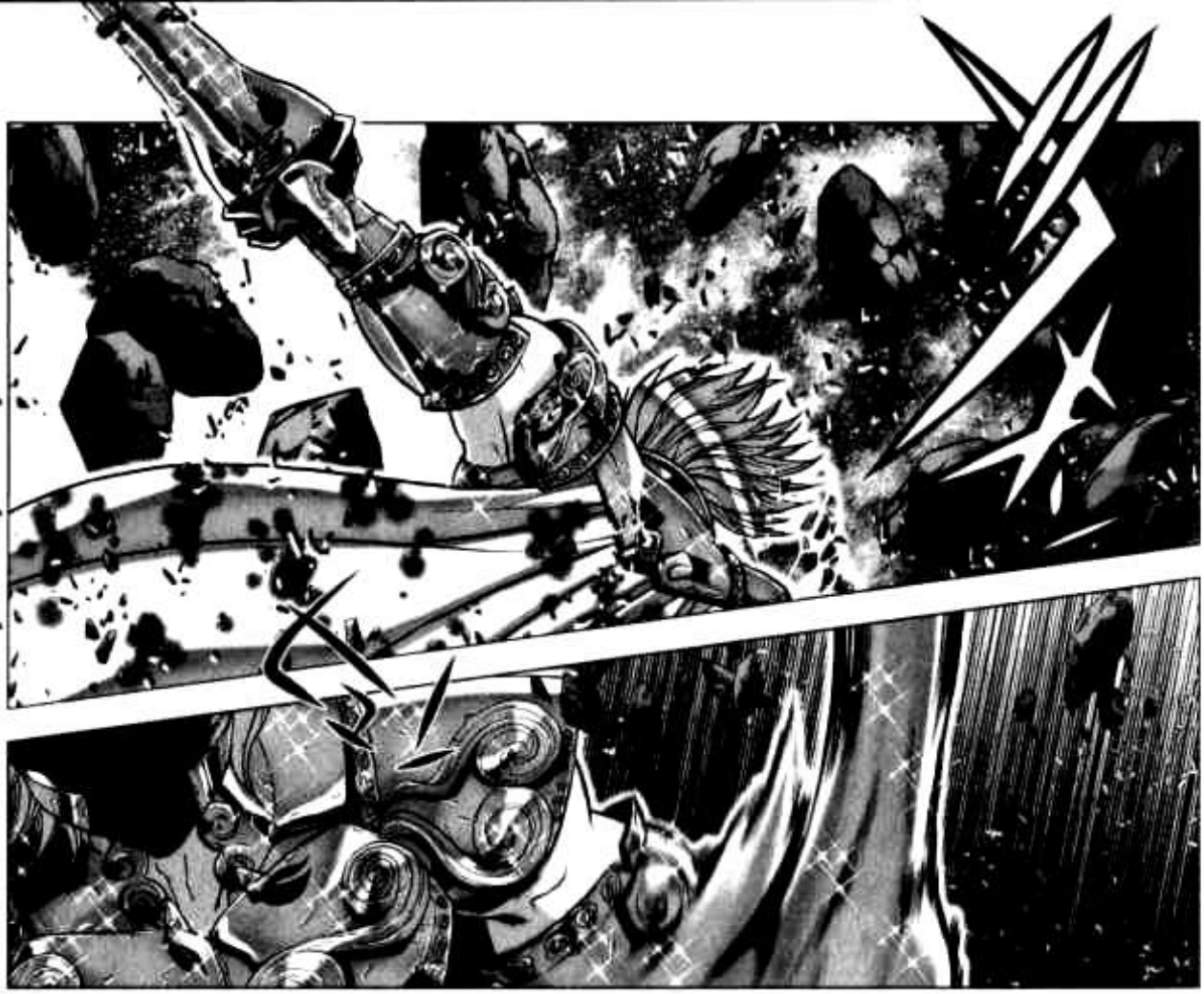

¡¡¡Sí!!! ¡¡¡Lo logró!
¡¿G-ganó?! Pero...
¡¿-su Cosmo no disminuye?!
NO PUE-DO...
¡Sus ojos todavía están vivos...!
PER-DER...
¡¡¡Aiolia!!! ¡¡¡Cuidado!!!
!!!

¡¡¡N-no puede ser!!!
¡Ese ataque siempre le trajo la victoria a Aiolia!
¡¿Por qué no cae?!
¡¿Cómo pudo soportarlo?!
¡¡¡Ji-Ji-Ja

De ninguna manera...
...puedo perder.
Está usando el efecto sanador de la sangre divina...
...para amplificar el poder regenerativo infinito del Uróboros...

Así que... esto es...
¿...la vida y la muerte?
SU COSMO SE VA INCRE-MEN-TANDO!
ENTRE LA DES-TRUCCIÓN Y LA REGE-NERA-CIÓN...

Éste es un poder que los dioses inmortales no conocen.
Al experimentar lo que es estar entre la vida y la muerte... mi Dunamis se va haciendo más poderoso.
Los seres humanos tienen una vida limitada... y por eso... poseen un poder infinito capaz de dar origen al Futuro.
Ahora sí comprendo lo que decía Ceo...
Aunque estén al borde de la muerte.

No le temen y siguen adelante. Esa valentía es lo que les da esperanza.
Y lo que origina el milagro...
Nos apoderaremos de la Tierra y provocaremos una nueva Titanomaquia.
Soy un dios pero ahora que sé lo que es estar entre la vida y la muerte, al igual que ustedes, los humanos...
Esta vez nos apoderaremos del Olimpo y haremos caer a Zeus al Tártaro.
...siento que puedo tener el Futuro de mi lado...

ES POR ESA RAZÓN...
...que debo ganar esta batalla.
!!!

¡¡Puede ser su oportunidad!!
¡¡¡Golpes a la velocidad de la luz!!!
El Uróboros se concentró en su herida del pecho para regenerarla.
¡¿Qué?!
Así que su puño derecho ya no tiene la potencia de antes.
¡¡Ahora sólo pelea con sus poderes...!!

ブキッ
¡Paf!
Schlaf
¡¡¡AHHGG!!!
AAAHHH

¡¡¡Tonto!!! ¡¡¡Así nunca le vas a poder ganar!!!
¡No entiendo, ¿Por qué sigue peleando sólo con el brazo derecho?!
¡¿Es algo más grave?!
Haah
Haah
No es por todo el daño que sufrió su cuerpo, ni por el agotamiento...
Qué raro... es una locura lo que está haciendo.
NGHHT

Será que...

...COMO PRECIO POR LOGRAR HACERLE DAÑO A HIPERIÓN...?!
¡¿PERDIÓ EL BRAZO IZQUIERDO...

Sí, todavía puedes hacerlo...

Porque sé que tienes una voluntad inquebrantable, y mientras sigas levantado no vas a dejar de pelear.

Todavía... sigue vivo...
Aún puedo pelear...

M-
Mi colmillo...

Por eso te voy a enfrentar con todo mi poder... sólo así...
...tu vida dejará su marca en mi Cosmo luego de que hayas caído.

...yo también tengo algo que decirte...

¿Ah sí? Entonces...

Eso es lo único... que puedo hacer por ti.

Y mi brazo derecho está consumido... es un colmillo a punto de quebrarse...
Mi cuerpo está destrozado... ni siquiera me puedo mover bien...

Pero... con este único colmillo que me queda...
...juro que te voy a derrotar.
Veamos si puedes hacerlo.

Es triste... pero es el destino. Lo siento.
¡Jaja!
Ju...
Lamento que no podamos caminarlo los dos.
...podrá caminar por el brillante sendero del futuro.
Terminemos aquí, en estas tierras, la larga batalla entre los humanos y los dioses... El ganador...

LO VEO...
放
LIGHTNING PLASMA
雷
ライトニング
プラズマ
Es tu Fin.
Gran guerrero humano...
...adiós.
電
(Plasma de Relámpago)
光

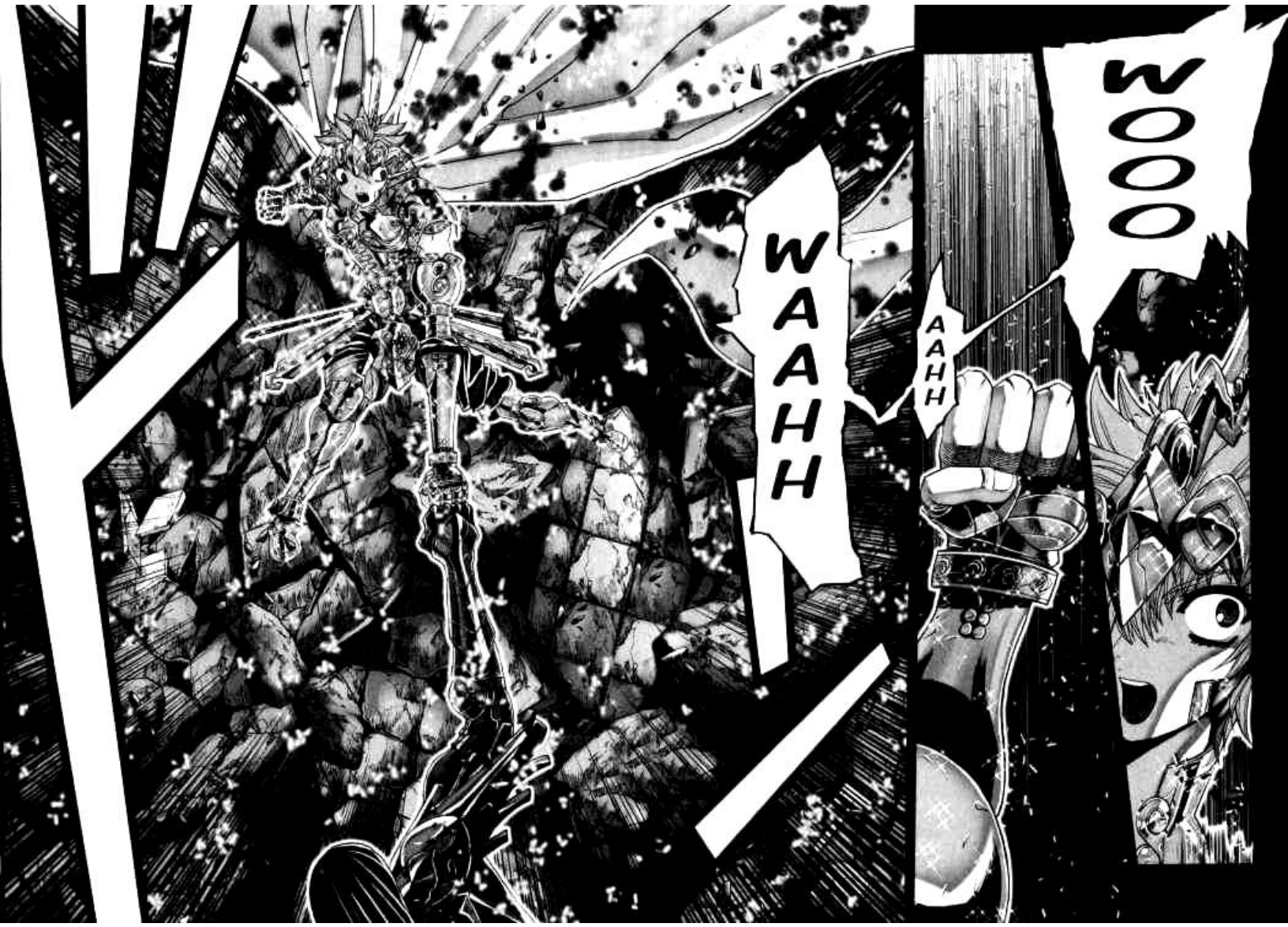
WOOO
AAHH
WAAHH

¡¡¡Le dio un golpe a su puño con un brazo casi inmóvil!!!
Apuntó al punto de Hiperión con el brazo izquierdo ya muerto...
¿Acaso pensaba bloquearlo así desde un principio?
Ahora su brazo izquierdo está completamente muerto... pero...
El derecho está incluso peor... así...
...no va a poder causarle ningún daño...

¿Vino de frente?
¿Éste es el golpe al que apostó tras sacrificar su brazo izquierdo?
!?

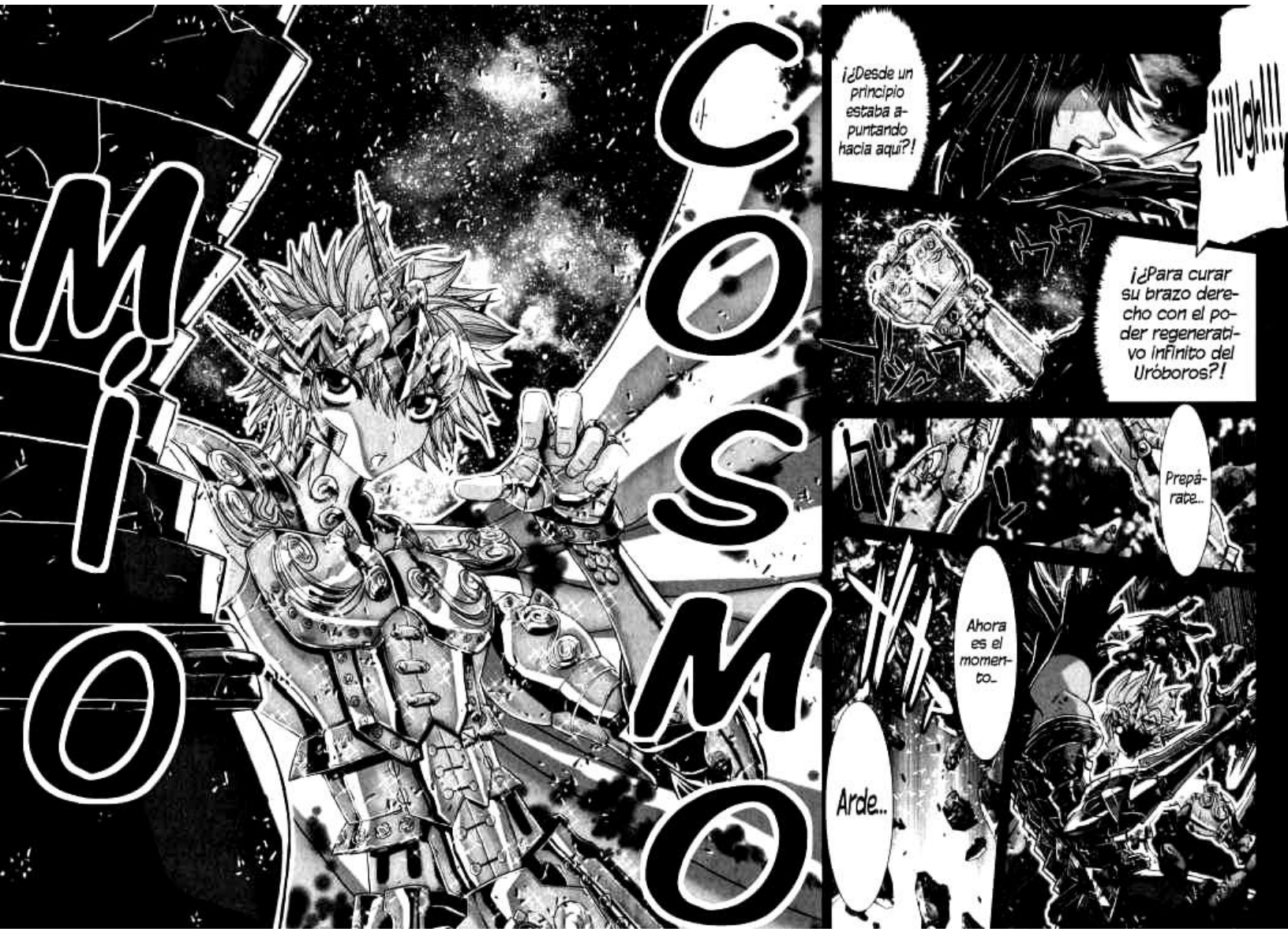
MÍO
COSMO
¡¿Desde un principio estaba apuntando hacia aquí?!
¡¡¡Uglr!!!
¡¿Para curar su brazo derecho con el poder regenerativo infinito del Uróboros?!
Prepárate...
Ahora es el momento...
Arde...

電撃
LIGHTNING BOLT
雷光
ボルト
ライトニング
(Relámpago)

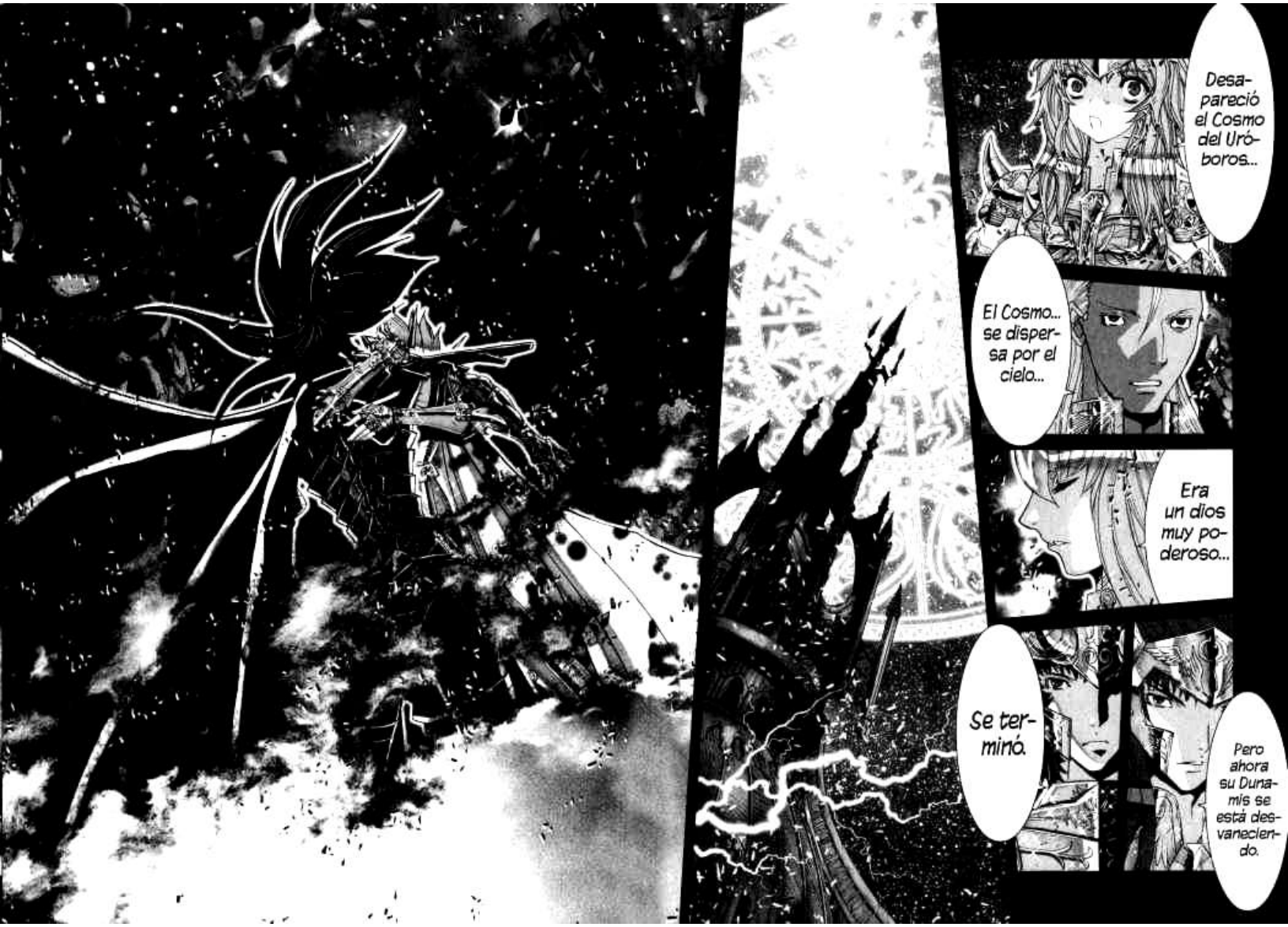
Desapareció el Cosmo del Uróboros...
El Cosmo... se dispersa por el cielo...
Era un dios muy poderoso...
Se terminó.
Pero ahora su Dunamis se está desvaneciendo.

Nosotros estábamos peleando por la misma causa.
Nos enfrentamos con todo nuestro poder para proteger a nuestros seres queridos.
Quizás había otro camino, pero los dos peleamos de frente.

SAINT SEIYA EPISODE.G⑯/FIN

Visítanos en:

WWW.SSYOURSEVER.COM

聖闘士星矢
TE ESTOY OYENDO...
NO, NO ES ESO... NO ES SANGRE QUE LATE CON CALOR...
EL SONIDO DE LA SANGRE QUE CORRE LLENA EL AIRE...
ESTO ES CRUEL Y HELADO... ES OSCURO...

¡UN MAR... OSCURO...
...CON ENORMES OLAS!
ESTÁ CREANDO UNA FORMA...

EL AGUA NEGRA SE ESTÁ EXPANDIENDO...
EL TOMO RECOPILATORIO Nº 16 Y LA EDICIÓN LIMITADA
¡¡A LA VENTA EL 20 DE ENERO!!
EPISODE.G
Capítulo 69: Aquél que obedece a las aguas oscuras
OBRA ORIGINAL:
MASAMI KURUMADA
MANGA:
MEGUMU OKADA

DEBO DECIR, QUE CAYÓ ADMIRA-BLE-MENTE...
¡¡¡PONTOS!!!

EL CUERPO DE AQUÉL QUE ESTÁ ALLÍ, SU COSMOS Y TODO LO DEMÁS...
... ME PERTENECEN
TENGO EL DERECHO DE RETENER TODO, SU VIDA Y SU MUERTE, EN MIS MANOS.
SU SANGRE Y SU CARNE FUERON REVIVIDOS POR MÍ
¿¡PARECE UN FANTASMA... QUE SE DESMORONA...!?

¿¡QUÉ CLASE DE DIOS ES!?
¿¡QUÉ!? ¿¡QUIÉN ES ESTE TIPO!?
NUNCA HABÍA SENTIDO ALGO IGUAL HASTA HOY... ¡¡QUÉ COSMOS TAN PODEROSO!!
¡¡NO ES UN TITÁN!!
NUNCA NOS HEMOS ENFRENTADO A ÉL, PARECE COMO SI ESTUVIERA POR ENCIMA DE TODO...

SOY LIBRE PARA CREAR... SU VIDA, SU MUERTE, SU DESTINO...
... A MI PRO-PIO GUS-TO.
HYPERION Y YO PELEAMOS ENTRE NOSOTROS, PONIENDO NUESTROS DESTINOS EN JUEGO
NO DIGAS ESTU-PIDE-CES, IDIOTA ...
¡¡¡YO CREO QUE INCLUSO LOS DIOSES PUEDEN SER PER-DONA-DOS!!!

¡¡A PESAR DE SER RIVALES, NOS UNIÓ EL HECHO DE QUE AMBOS PELEAMOS PARA PROTEGER LAS COSAS QUE MÁS NOS IMPORTAN!!
¡¡¡UNO NO PUEDE ENTROMETERSE EN LA RELACIÓN ENTRE LOS DESTINOS DE DOS PERSONAS!!!
DESTINOS CONECTADOS...

LO QUE USTEDES LLAMAN "DESTINO"...
¡TODO FORMA PARTE DE NUESTRO GRAN PLAN!

EL HECHO DE QUE HYPERION HAYA SIDO CREADO POR MÍ...
...Y EL QUE HAYA REGRESADO A ESTE MUNDO FUE PLANEADO DESDE EL COMIENZO

¡¡PERO SI ACABO DE DERROTARLO!! ¡¿POR QUÉ?!
¡¡QU-!!?
!?
CUANDO HYPERION REGRESÓ A ESTE TIEMPO...
...SU CUERPO, DAÑADO EN BATALLA, NO PODÍA ALCANZAR CONDICIONES ÓPTIMAS
...PONTE DE PIE
TE LO VOY A DEMOSTRAR. DIOS QUE TE HACES LLAMAR HYPERION...
...TODO LO TUYO QUE ES DE MI PROPIEDAD...

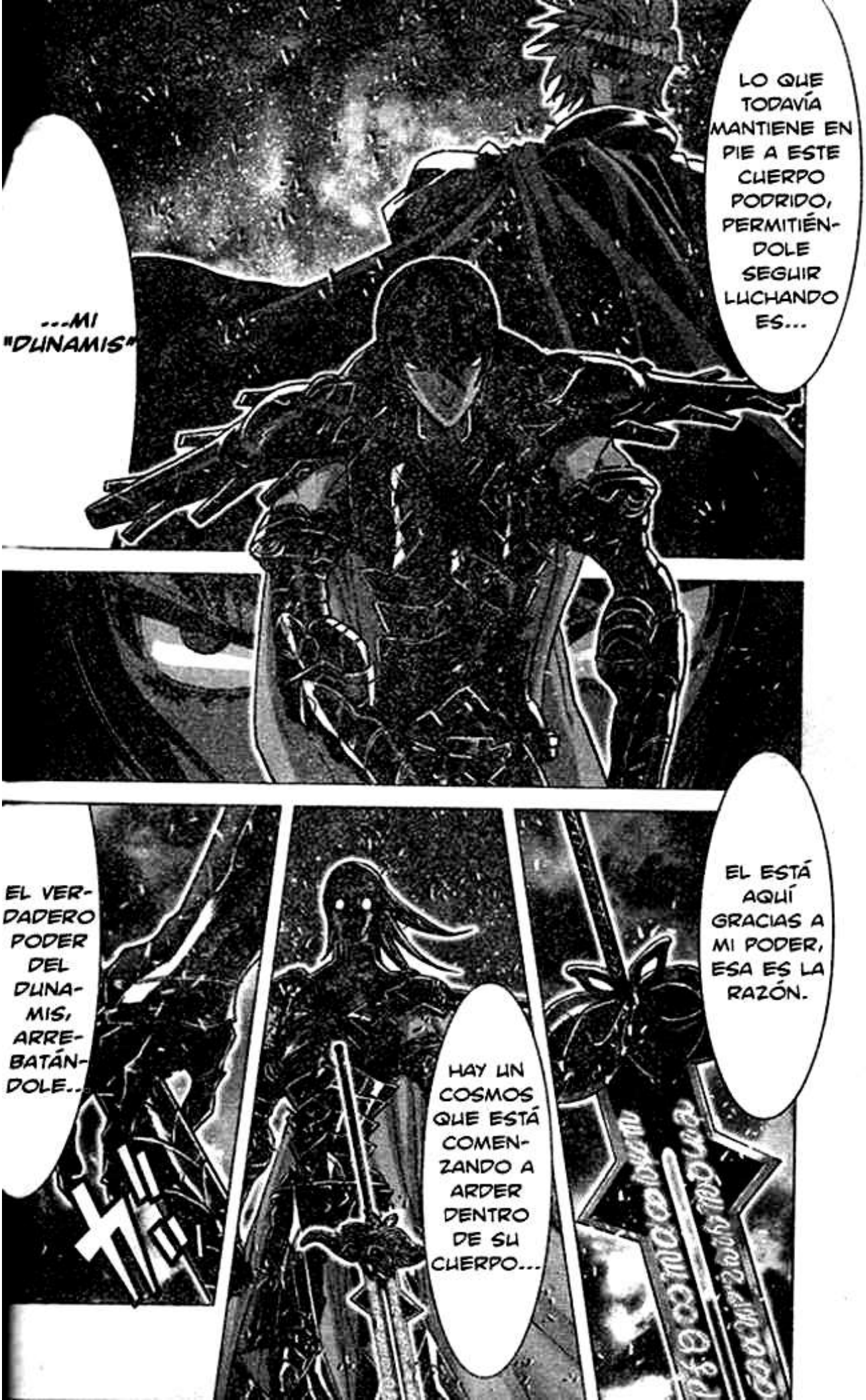
LO QUE TODAVÍA MANTIENE EN PIE A ESTE CUERPO PODRIDO, PERMITIÉNDOLE SEGUIR LUCHANDO ES...
...MI "DUNAMIS"
EL ESTÁ AQUÍ GRACIAS A MI PODER, ESA ES LA RAZÓN.
HAY UN COSMOS QUE ESTÁ COMENZANDO A ARDER DENTRO DE SU CUERPO...
EL VERDADERO PODER DEL DUNAMIS, ARREBATÁNDOLE...

TODO LO QUE ES SUYO.
¿¡QUÉ!?
NO TIENE NADA QUE VER CON EL "DESTINO". USTEDES DOS HAN ESTADO PELEANDO POR ESTO TODO EL TIEMPO...
DESPUÉS DE TODO, AMBOS SON COMO HUMANOS...
...SOLO SON PEONES PARA PODER LLEVAR A CABO EL PLAN DE LOS DIOSES.

¡¡¡RECIBIRÁS LA MUERTE EN MANOS DE HYPERION, SERÁS ANIQUILADO POR UNA DEIDAD!!!

¡¡EL CUERPO QUE SE HA LEVANTADO ESTÁ SIENDO CONTROLADO POR EL DUNAMIS!!

TÚ...

TODO ESTO FUE PARA --

DE ESTA FORMA, HYPERION AHORA ES UN DIOS BAJO MI CONTROL.

GRACIAS A MI GRAN PODER, EL DAÑO QUE HA RECIBIDO NO ES NINGÚN PROBLEMA...

...SU CUERPO SERÁ CAPAZ DE REGENERARSE.

RED チャンピオンレッド 毎月19日発売

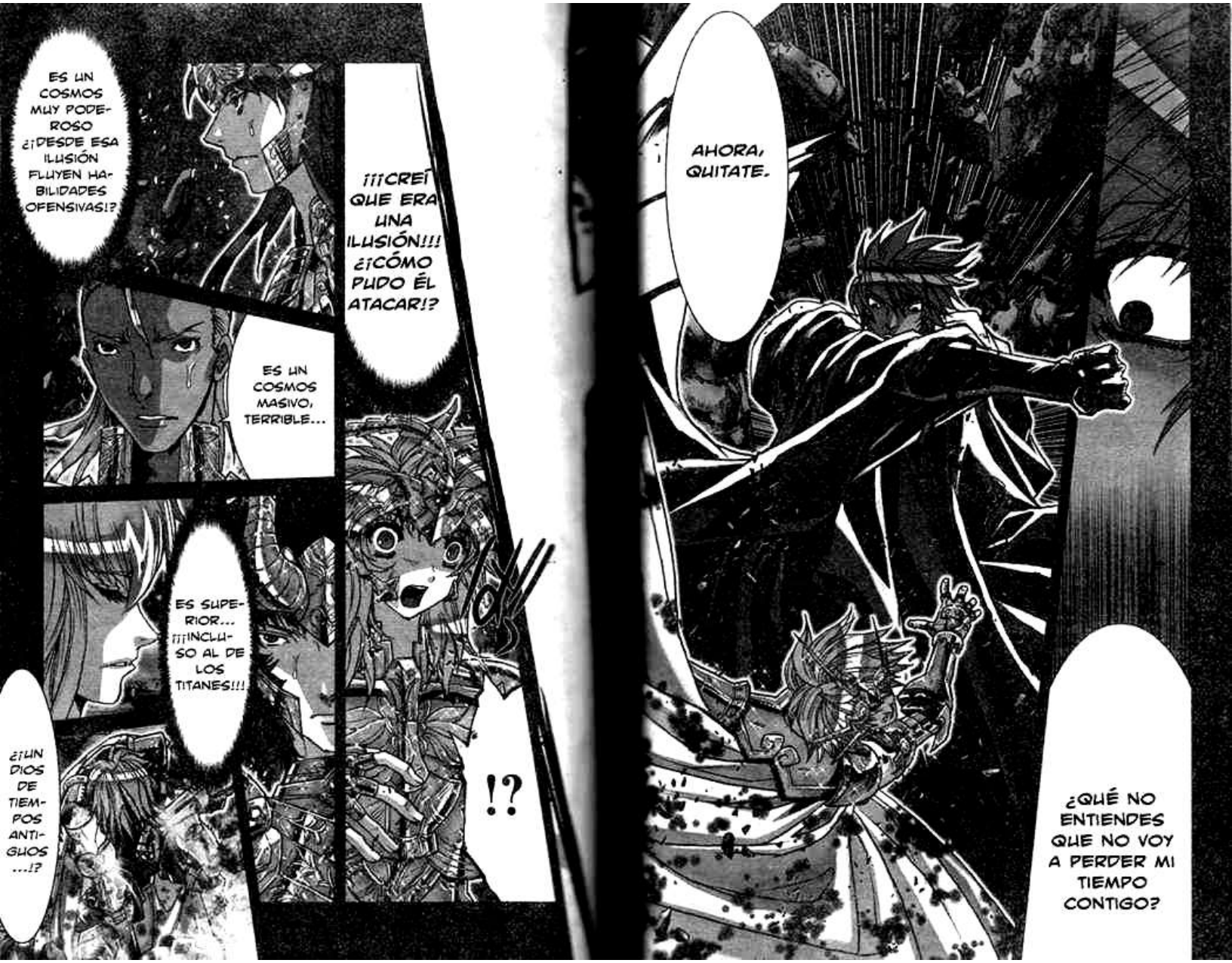
ES UN COSMOS MUY PODEROSO ¿¡DESDE ESA ILUSIÓN FLUYEN HABILIDADES OFENSIVAS!?
¡¡¡CREÍ QUE ERA UNA ILUSIÓN!!! ¿¡CÓMO PUDO ÉL ATACAR!?
ES UN COSMOS MASIVO, TERRIBLE...
ES SUPERIOR... ¡¡¡INCLUSO AL DE LOS TITANES!!!
¿¡UN DIOS DE TIEMPOS ANTIGUOS...!?
!?
AHORA, QUITATE.
¿QUÉ NO ENTIENDES QUE NO VOY A PERDER MI TIEMPO CONTIGO?

¡¡¡ESTO ES IGUAL PARA HYPERION Y LOS DIOSES, NO IMPORTA LO QUE DIGAS!!!
NADIE PUEDE DECIRTE CUÁL ES EL CAMINO A SEGUIR...
¡¡¡HYPERION, HASTA EL FINAL, CREYÓ EN EL FUTURO DE LAS PERSONAS QUE DEBÍA DEFENDER!!!
¡¡SEA CUAL SEA EL PLAN QUE TUS DIOSES TENGAN, NO TIENEN NADA QUE VER CON NUESTRA LUCHA!!
...PARA ELEGIR EL DESTINO DEL QUE TE BURLAS PARA SÍ MISMO, ¡¡¡NO PARA TIPOS COMO TÚ!!!
Y A-RRIES-GÓ SU VIDA...

¡¡¡NO ME DIGAS...
... LO QUE TEN-GO...
...QUE HACER!!!
... QUÉ ES ...

LA VOLUNTAD DE LOS DIOSES ...
...ES IMPOSIBLE QUE UN HUMANO SUPERE A UN DIOS.
SUS MEMORIAS DE UN GRAN DIOS DE LA GUERRA FUERON ROBADAS, AQUELLAS DE SU GENTE Y DE SUS BATALLAS FUERON HÁBILMENTE ALTERADAS... DE OTRA FORMA...
...HA ESTADO ENCIMA DE USTEDES TODO EL TIEMPO.
HYPERION NO FUE DERROTADO POR TI POR SER DÉBIL... PARA QUE ÉL PUDIERA ABANDONAR EL SELLO...
TUVE QUE AYUDAR A REVIVIR SU CUERPO. ASÍ QUE DESDE EL INICIO, EL CUERPO CON EL CUAL PELEÓ CON TODO SU PODER NUNCA LE PERTENECIÓ.

DETENER EL VER-DADERO PODER DE LOS DIOSES ES...
¡IMPOSIBLE...!

聖闘士星矢Ω

セイントセイヤ

EPISODE.G

GUIÓN : KURUMADA
ARTE : OKADA

CAP. 70 AQUEL DE LA LLAMA NEGRA

EL ATAQUE DEL SANTO DE ORO ...

EL DESPERTAR DEL GRAN DIOS CRONOS !!?

CON EL PODER AUN DESCONOCIDO!

IMPERDIBLE!

SAINT SEIYA YOURS EVER

EL MAS RECIENTE TOMO NUMERO 16 A LA VENTA EL 20 DE ENERO!!!

※詳しくは51ページへ!

MI ENSEÑANZA PARA TI...

ES MI CORAJE.

EPG70

AQUEL DE LA LLAMA NEGRA

OKADA | RED COMICS

SCANS: HEDRICKS
TRADUCCIÓN: WAN
CORRECCIÓN: ALPINOCOLOR
EDICIÓN: PAIN & EACO

VISITANOS:
WWW.SSYOURSEVER.COM

SAINT SEIYA YOURS EVER

*Dunamis: El Cosmos Divino de los Dioses, que puede crear y destruir.

HIPERION LO RECIBIRA!
EL DUNAMIS COMPLETO!!!
SERA IMPO-SIBLE!!!

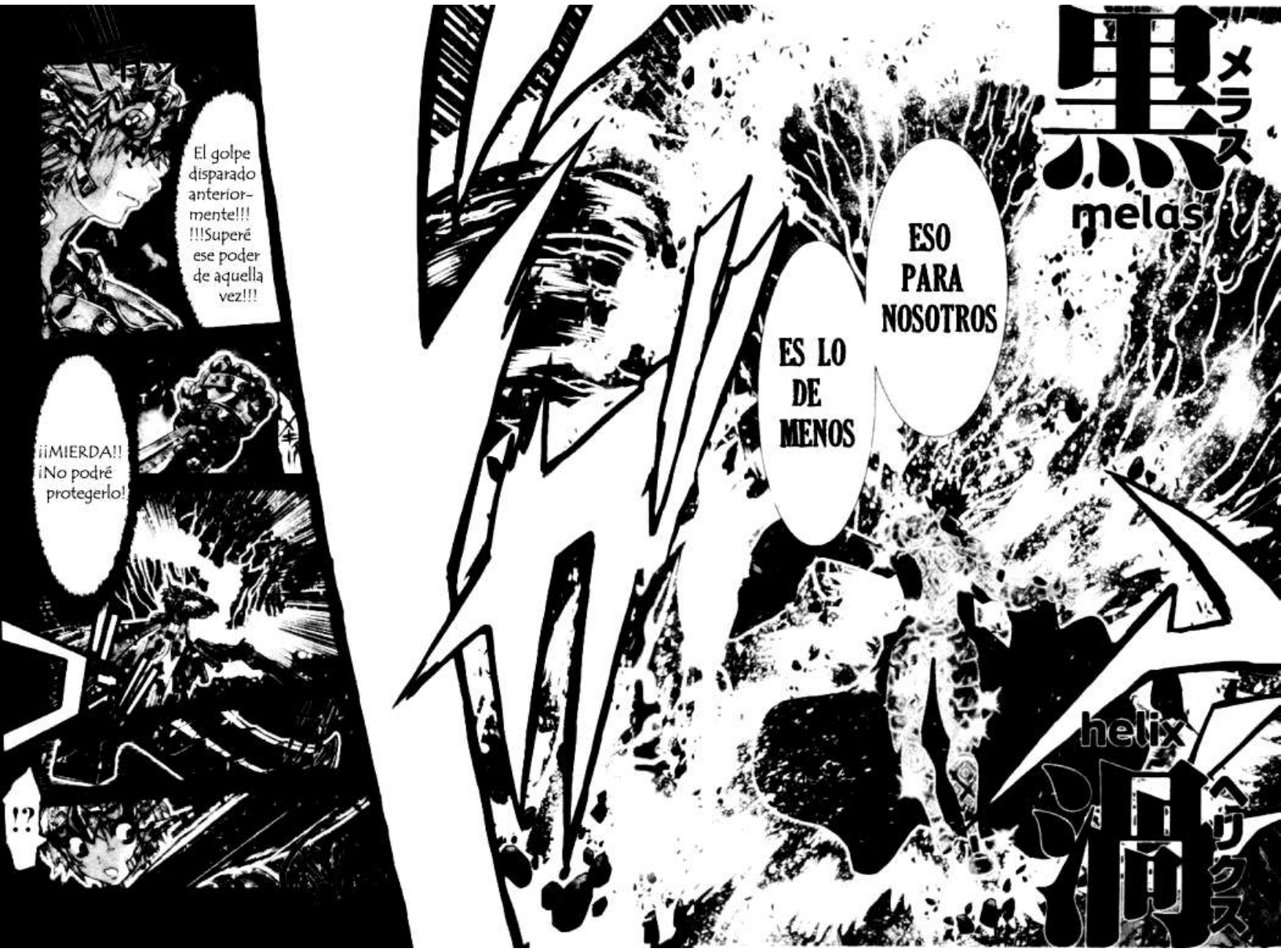
El golpe disparado anteriormente!!! !!!Superé ese poder de aquella vez!!!
¡¡MIERDA!! ¡No podré protegerlo!
!?
ESO PARA NOSOTROS
ES LO DE MENOS
黒 メラス
melas
helix
螺旋 ヘリクス

HI…PE…RION
!?

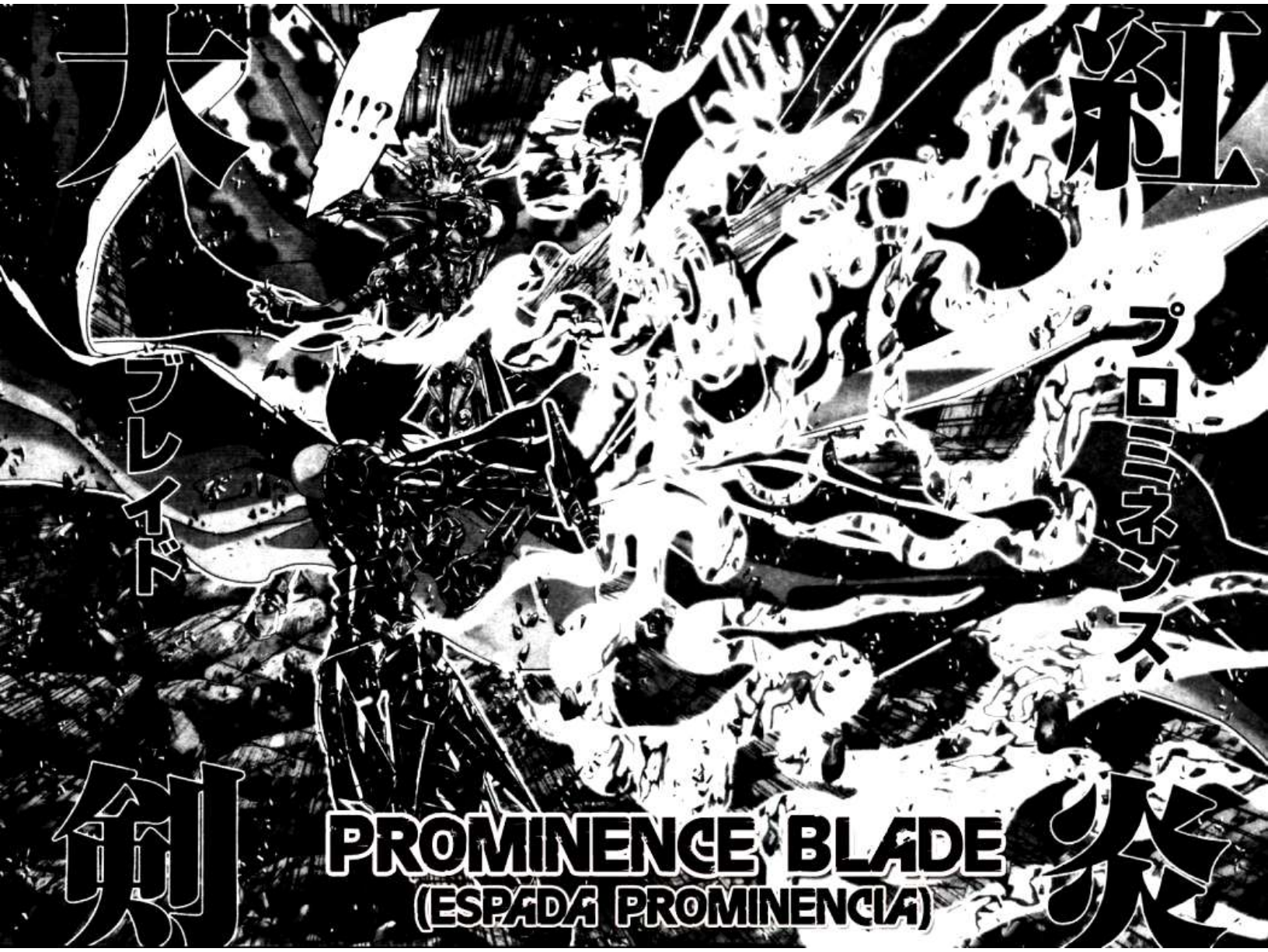
紅蓮大剣
プロミネンス・ブレイド
!!?
PROMINENCE BLADE
(ESPADA PROMINENCIA)

*Ouroboros: El poder de Mnemosyne para tranformar los recuerdos.

Toma mi lugar y termina con todo ... Por Favor ...

Yo creo que dentro de poco caeré en el Tártaro (Meifu)

Proteje a mi Pueblo

Apoya el Poder en su deseo del Dunamis

Yo acabaré con este sujeto

Y se mi sustituto ...

Quiero revelarle a nuestro pueblo la belleza de la superficie terreste

que las personas puedan andar sobre la tierra... por favor...

Confío... que en este momento la protección de mi pueblo esta bajo tu poder y quiero

Un Regalo para vivir en el Futuro
La Deslumbrante tierra bajo el Sol
Voy a detener a este tipo hasta el final
¿Será capaz de tener su própia fuerza para elegir entre lo divino y lo humano?
¿Cuál es el motivo que hace a un Dios confiar el futuro en un humano?

Los Dioses no poseen el formidable poder del "Milagro"... con él, la voluntad humana...
Solamente mostrará el poder que traerá un nuevo futuro quemando su vida.
LA POSIBILIDAD DE SER ETERNO
siendo así, me ofrezco para dar ese nuevo futuro a ambos ...
!
para salvar su vida ... el motivo es que el Dunamis ofrece...
que las personas vivan ... nuestro pueblo es igual al de los seres humanos, acabo de aceptarlo

Tú no recibirás ...
Estas son mis donaciones ese brazo, esa pierna así que
con ese poder acabaré con este enemigo
Y es por esa razón que resistiré...
La Protección de mi dunamis

¡¿Acaso, quieres volver a experimentar su ira?!
¡Estas de broma!
AIORIA!!!

Tú ... ¡¡¡No eres capaz de llamarte un DIOS!!!
Quererte volver un instrumento de vida o muerte
¡¿Aún crees que eso es vida?!
¡¡Ya se acabó mi paciencia!!
¡La Importancia de una vida!
¡Yo te enseñare!

¡No me jodas!

¡Serás tú, quien retroceda! ¡¡Has dicho que estas todo lastimado!!

¡Hey Retrocede! ¡¡Milo!!

¡Él es mi Adversario!

¡Pero que mierda estás diciendo!

Estoy deacuerdo con él, no es posible quedarse callado sin pelear por más tiempo.

Esa banda de ahí..., por favor..., los santos combaten sólos, una lucha uno contra uno...

No hay motivos, para que Aioria luché solo para siempre.

Athena no lo permite, a fin de proteger a dos personas que se lastimen...

*(Hiperion se refiere a si mismo, cuando fue controlado por el poder de Pontos)

*Agua Negra: El Agua Primordial generada por el propio Pontos y que la utiliza en sus hechizos y ataques.
En ese caso, ¿Qué es lo que harás?
Cortaré esa "Agua Negra"* ... Y retomaré mi forma original
Será que tu poder se irá a levantar este mundo
... ¿Cortará?
No habrá ...

黒 メラス
melas
Forma de Escapar
Manera de liberarme.
No ... Existe apenas una
de aquel, poder que también me ha restringido
Avanzando y encarando mi propio destino ...
helix
螺旋 ヘリクス
~MELAS HELIX~
(ESPIRAL NEGRA)

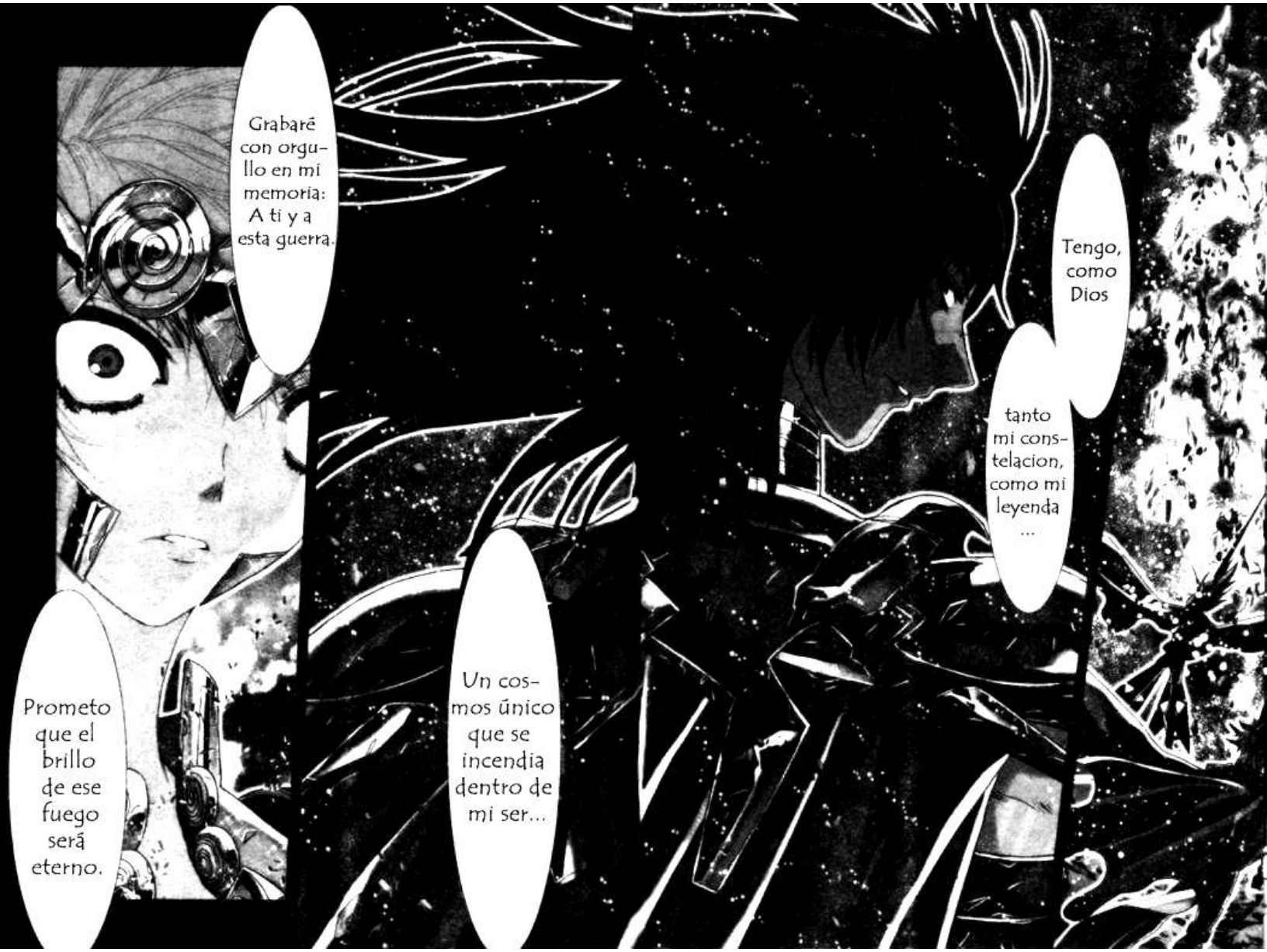
Grabaré con orgullo en mi memoria: A ti y a esta guerra.
Tengo, como Dios
tanto mi constelacion, como mi leyenda ...
Un cosmos único que se incendia dentro de mi ser...
Prometo que el brillo de ese fuego será eterno.

何前
AUNQUE YO SIENTA MIEDO DE ALGO, MI PODER SEGUIRÁ POR SIEMPRE ENFRENTE
恐れとは
ぬ心
ESE ES MI
DESTINO!!

己の死が在ろうと
おのれ
あ
AUNQUE ESTO
SEA MI
PROPIA MUERTE...

Igualmente, ¡Él (Hiperión) rechaza a un Dios!*
¡¡HIPERIÓN!!
Suicidarse así a propósito. ...¡Mi hechizo se acabará rápidamente! ¡¡Oye...!!
*Pontos refiriéndose así mismo
Yo, un Dios que siempre sigue adelante, por lo tanto,
Defiendo a quien me defiende, sin temor a la muerte
al que aceptan ...
TÚ ...
G...
GRANDÍSIMO ...
IDIOTA!!

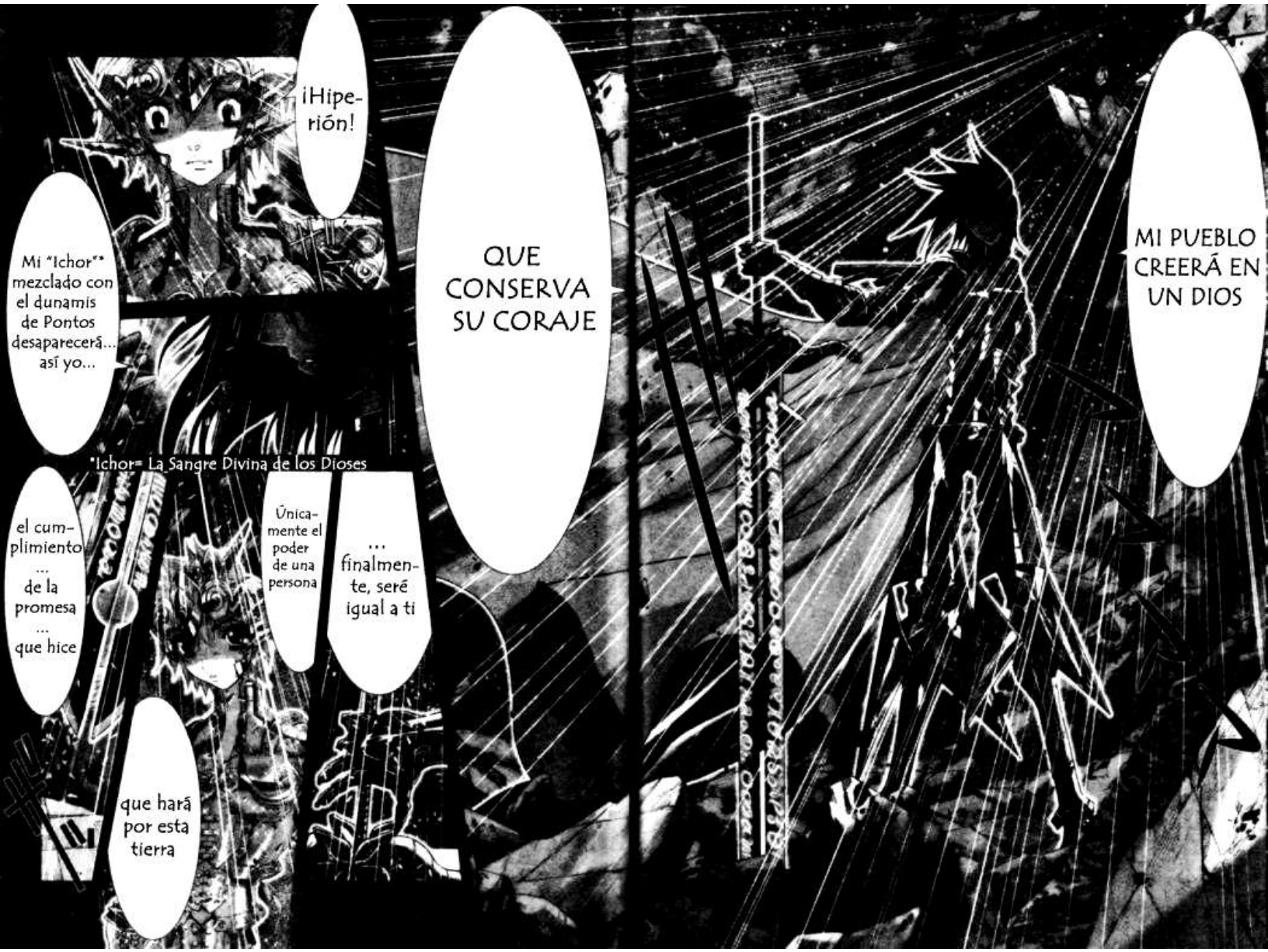
¡Hiperión!
Mi "Ichor"* mezclado con el dunamis de Pontos desaparecerá... así yo...
*Ichor= La Sangre Divina de los Dioses
el cumplimiento ... de la promesa ... que hice
Únicamente el poder de una persona
... finalmente, seré igual a ti
que hará por esta tierra
QUE CONSERVA SU CORAJE
MI PUEBLO CREERÁ EN UN DIOS

¿No es cierto?
Debemos ponerle fin inmediatamente a esta batalla
Mi
Amigo ...

*Ébano: Oscuridad Total

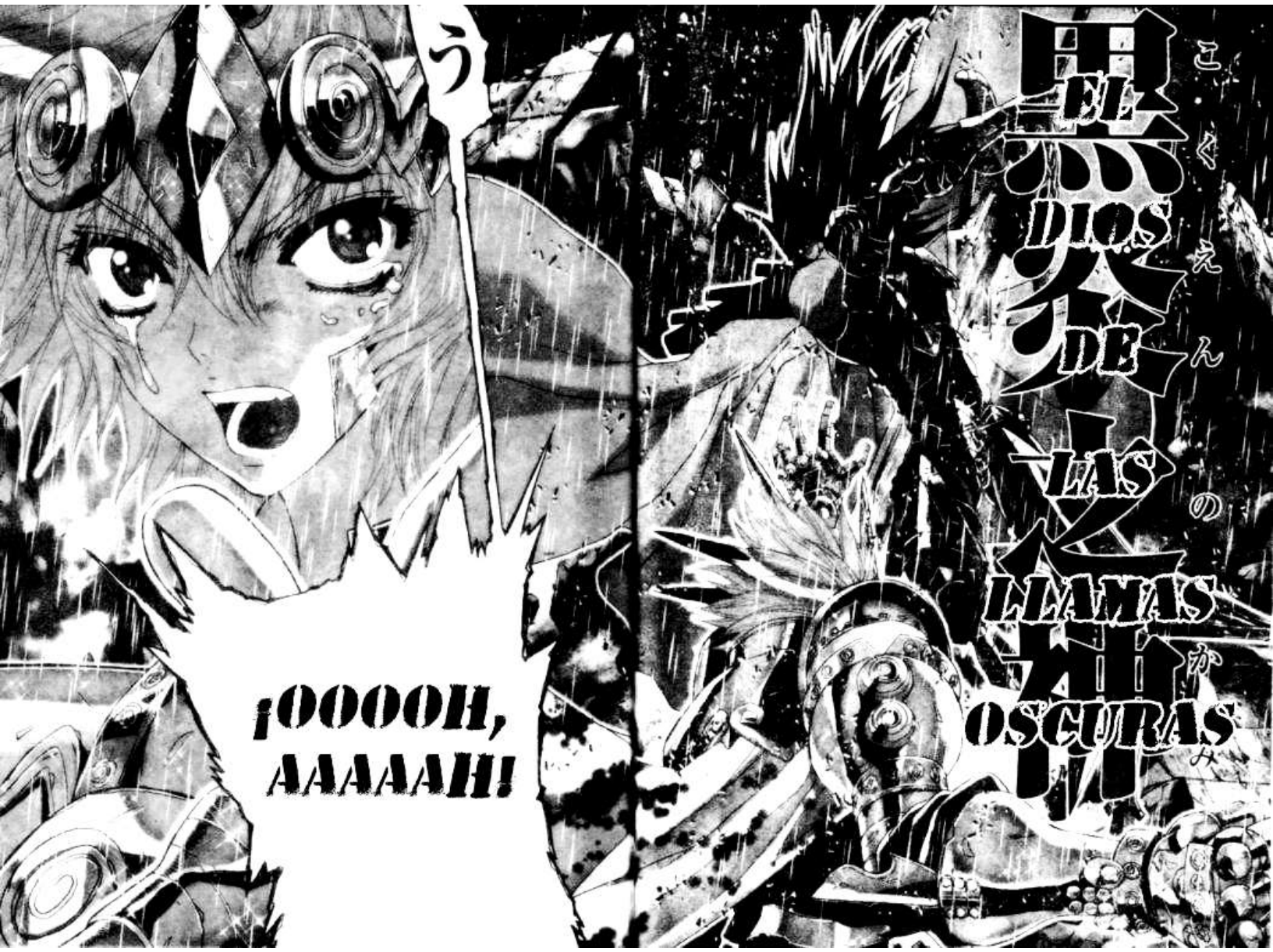
う
¡OOOOH, AAAAAH!
黒
こく
EL
DIOS
DE
LAS
の
神
かみ
LLAMAS
OSCURAS

雷光電撃
ライトニングボルト
Amigo ...
Te voy a explicar lo que hago...

Mi enseñanza para ti es mi coraje...
Desde el principio, me levanté y luché por alguien en quien creo; mi Rey, resistiendo a causa de esa Persona...
Mi Amigo Aioria....

SS EPISODE G · CAPITULO 70 BY SSYE

MANGAS Y MANHWAS
PERÚ
SOLO RECOPILAMOS Y AGRUPAMOS IMÁGENES, PARA LUEGO SER CONVERTIDOS A PDF, TODO LO DEMÁS ESTÁ HECHO POR LOS RESPECTIVOS FANSUBS
@MangasEnPdf
+51979547961
Quiñones Otaku
Mangas PDF Español
@Izuku_Midoriya16

SAINT SEIYA YOURS EVER
聖闘士星矢G
セイント・セイヤ エピソード・ジー
TO 16 MO
A LA VENTA
EL 20 DE ENERO
OBRA ORIGINAL/MASAMI KURUMADA
MANGA/MEGUMU OKADA
AIORIA VS HYPERION ... EL FIERO COMBATE DE AMBOS QUE TIENE A AQUELLOS QUE PROTEGEN SOBRE SUS ESPALDAS ESTA CADA VEZ MAS CERCA DE SU IMPACTANTE FINAL!!
UN INEVITABLE ENFRENTAMIENTO AL FIN DA INICIO!!
POR PRIMERA VEZ LA EDICION LIMITADA SALDRA AL MISMO TIEMPO!!
★ INCLUYE UNA BILLETERA COSMICA CON UN DIBUJO ESPECIALMENTE DIBUJADO!
PRECIO 1575 YENES (IMPUESTO INCLUIDO)
CHAMPION RED COMICS · TAMAÑO 86 PRECIO 580 YENES (IMPUESTO INCLUIDO) publicacion/ Akita Shoten

聖闘士星矢Ω
EPISODE.Ω
TRADUCCION AL PORTUGUES WAN
TRADUCCION FORBBIDEN GUNDAM
CORRECCION ALPINOCOLOR
EDICION PAIN Y ALQUIMISTAFM
聖闘士星矢
SAINT SEIYA
YOURS EVER

"EN MEDIO DEL SILENCIO DE LA OSCURIDAD, SE MUEVE UNA GRANDIOSA VOLUNTAD..."
SAINT SEIYA EPISODE G
El Gran Plan de los Dioses...
¿Te niegas a tal cosa?
No rechazas el plan
NO.
SAINT SEIYA YOURS EVER

SAINT SEIYA YOURS EVER
¿Qué son aquellos que protegia y murieron? ¿...Acaso el mismo?
...No pienso en ello.
Sus sentimientos son muy importantes.
¿Los protege a todos...?
Él sobrevive para proteger a sus seres queridos
"¡LA GRAN AMBICION DE LOS DIOSES ATENTA CONTRA EL MUNDO ... !!
¿Me rechazas a mi?
Saint Seiya G
EPISODE G
Obra original/ masami kurumada manga/ megumu okada
CAPÍTULO 11 : AQUEL QUE NUNCA SE SEPARA
"¡Volumen 16 y la edicion especial limitada a la venta el 20 de Enero!"

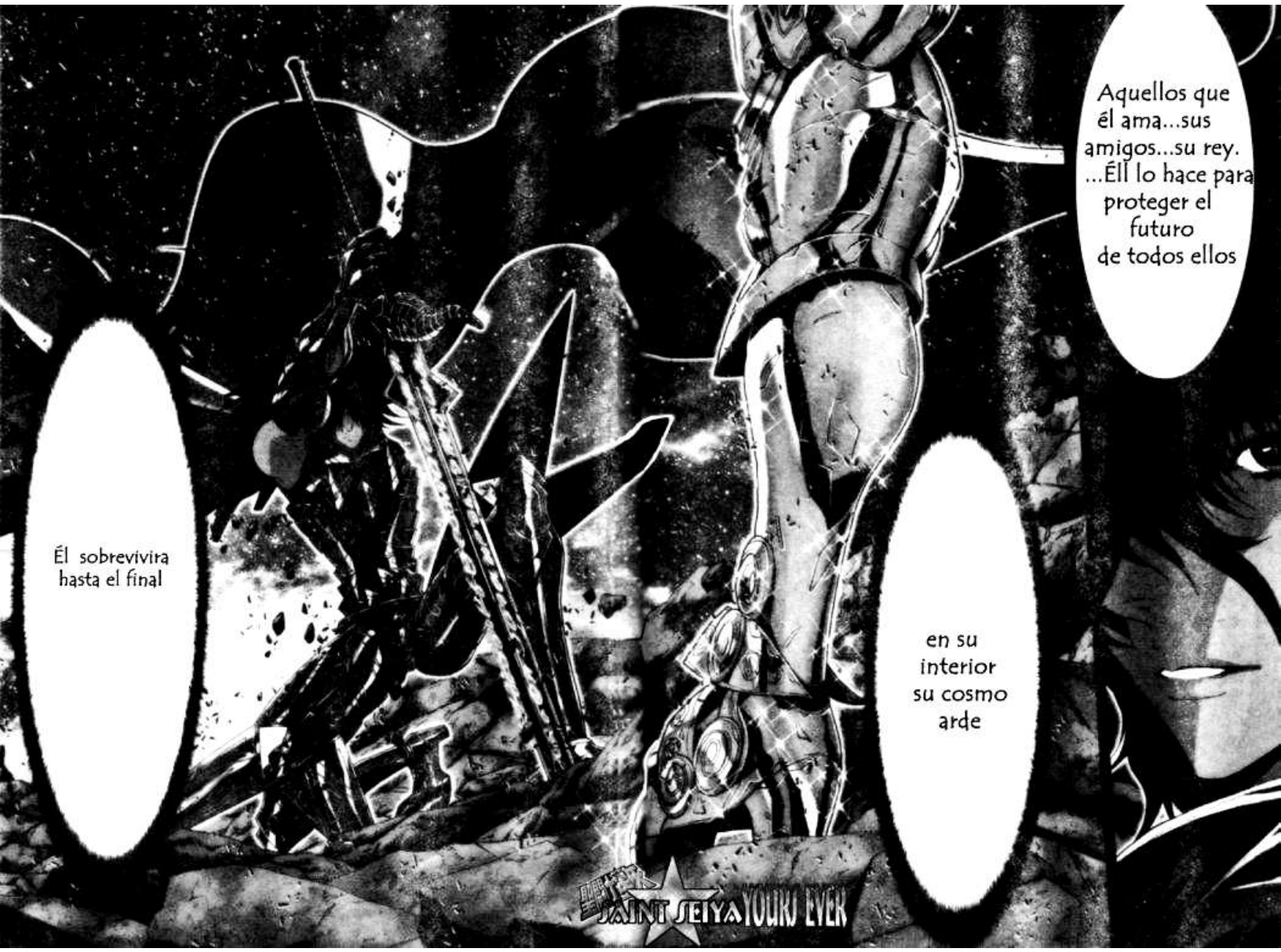
Aquellos que él ama...sus amigos...su rey. ...Él lo hace para proteger el futuro de todos ellos
Él sobrevivirá hasta el final
en su interior su cosmo arde
SAINT SEIYA YOURS EVER

Tú me defendiste y ...

sin embargo, no puedo decir con orgullo que protegí a todos

pero... yo, daré lo mejor de mí para cumplir con él...

con certeza puedes confiar que yo los protegeré

ese mi cosmos y mi vida...

SAINT SEIYA YOURS EVER

SAINT SEIYA YOURS EVER
Dare todo de mi.
Lo juro
.....
?

Oh,
...
¿Qué son...?
SAINT SEIYA YOURU EVER

SAINT SEIYA YOUKU EVER
que estan cayendo??
esas rocas
!?

SAINT SEIYA YOURS EVER

LITHOS...!?
SAINT SEIYA YOUKU EVER

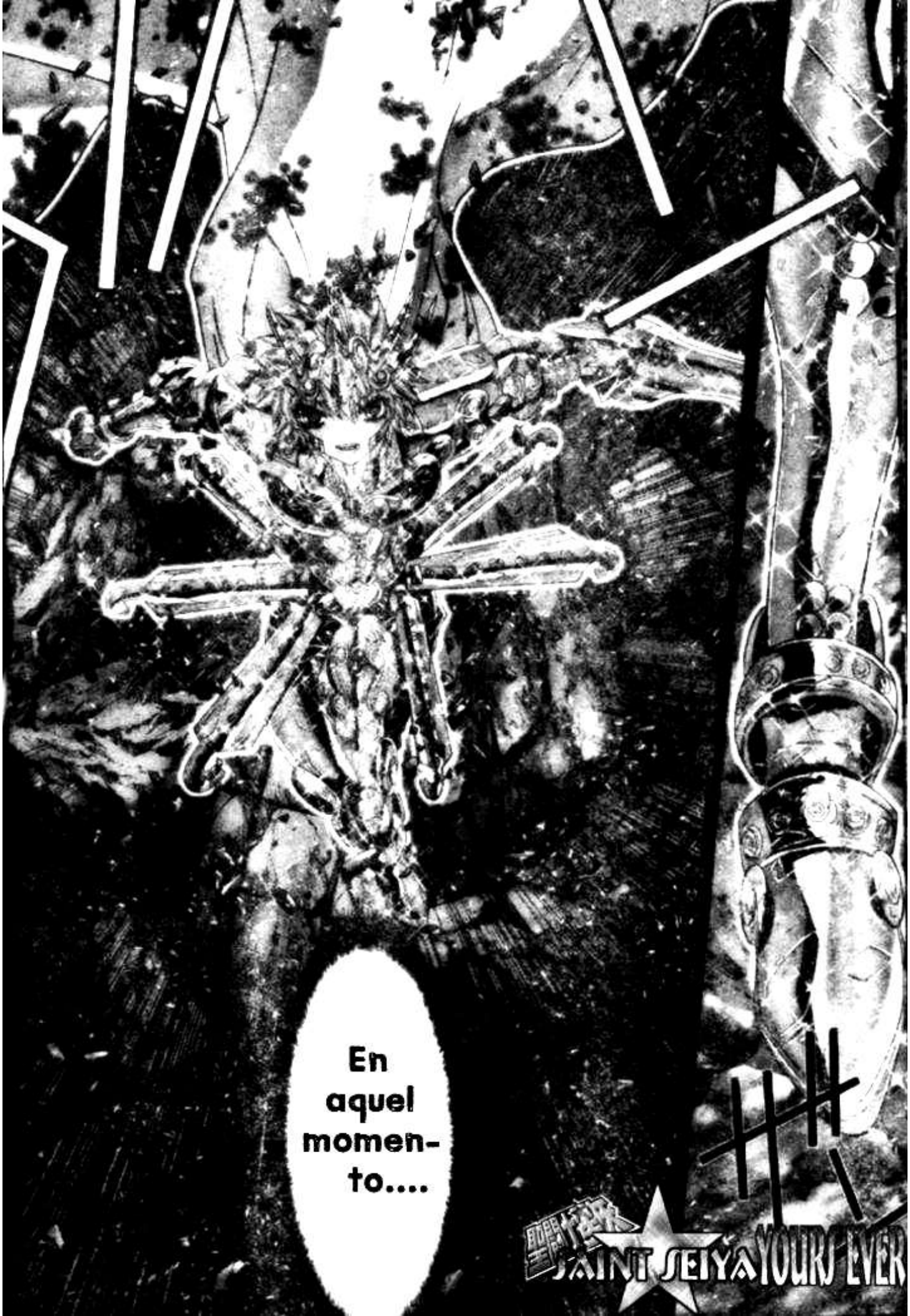
En aquel momen-to....
SAINT SEIYA YOURS EVER

este brazo no llegó a ella ...
esta vez ...
JAMÁS ...
ドゴ
SAINT SEIYA YOURS EVER

決は
NUNCA
MÁS な
ME
SEPARARÉ
DE
TI.
SAINT SEIYA YOURS EVER

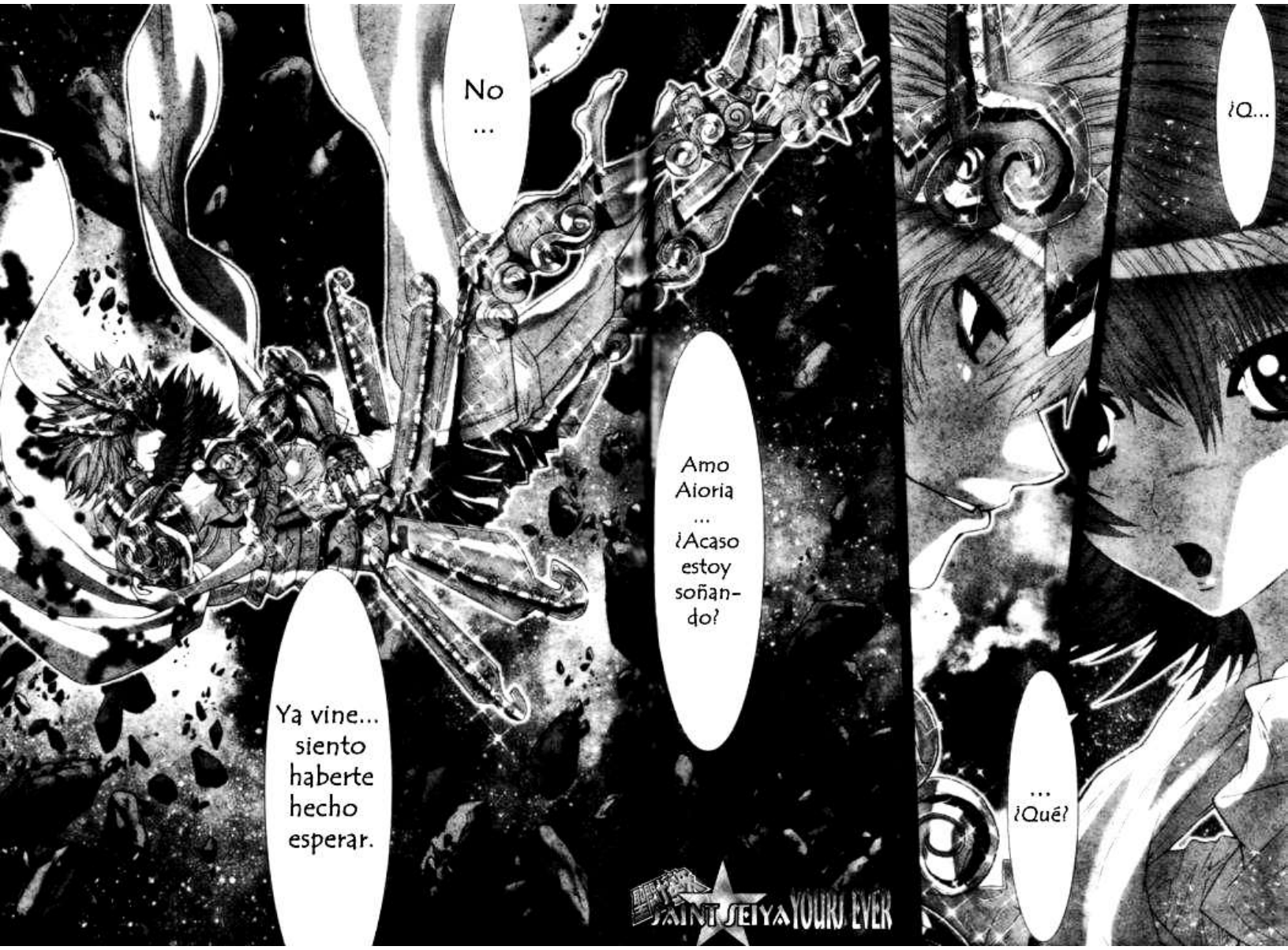
No ...
Ya vine... siento haberte hecho esperar.
Amo Aioria ... ¿Acaso estoy soñando?
¿Q...
... ¿Qué?
SAINT SEIYA YOURS EVER

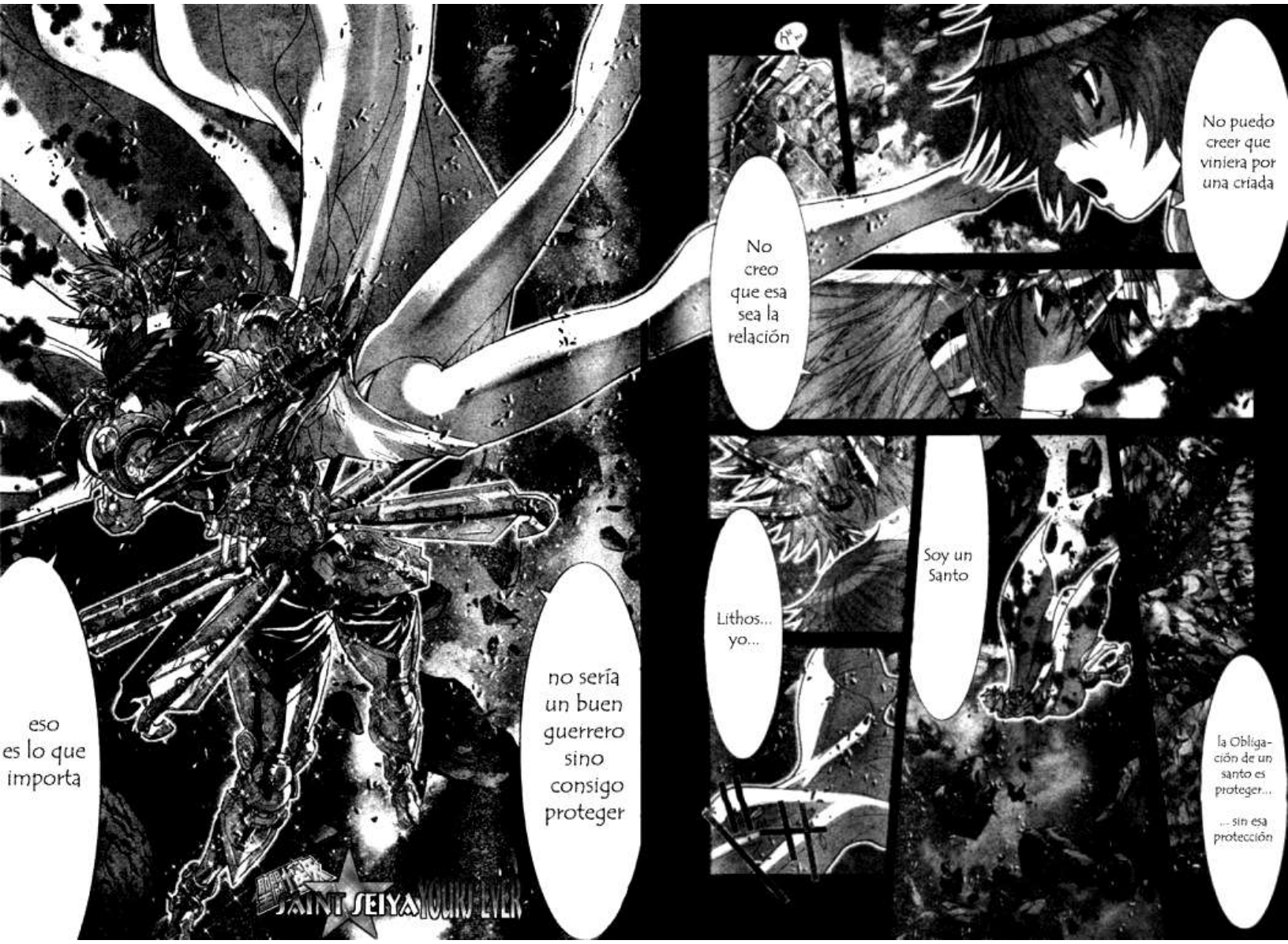
No puedo creer que viniera por una criada
No creo que esa sea la relación
Soy un Santo
Lithos... yo...
la Obligación de un santo es proteger...
... sin esa protección
no sería un buen guerrero sino consigo proteger
eso es lo que importa
SAINT SEIYA YOUKU EVER

pero me preocupa que algo te ocurriera... que algo te ocurra y no tengas ayuda...
Sí...
siempre estarás segura en cualquier lugar y momento
SS EPISODE G. CAPITULO 71 BY SSYE
SAINT SEIYA YOURS EVER

Ya no queda más nadie para proteger al rey de los Titanes.
La influencia nefasta del Tártaro se siente cada vez más.
"Despues haberse encontrado despues del final de una batalla mortal, un nuevo Dios espera para poner a prueba a Aioria y a Lithos"
Nuestro rey va a estancarse en su tristeza ...
Pronto todo este mundo será engullido por las cenizas en un abrir y cerrar de ojos.

El volumen 16 y su edicion especial seran publicados el 20 de enero!

Es así como desea verlo mi señor Pontos.

... se quedará solo, en su soledad.

OBSERVA LA CONCLUSION DE LA BATALLA CON SUS FRIOS OJOS... ¿CUALES SON SUS VERDADERAS INTENCIONES!?

Capitulo 72: Aquel que da la luz

聖闘士星矢

EPISODE G

原作 車田正美 / 漫画 岡田芽武

¡EN EL 2009, EL GRANDIOSO EVENTO [SAINT SEIYA FESTIVAL] ¡COMIENZA!

★1 Weekly Shonen champion #11 (publicacion: 12 de febrero) vendra con un grán poster especial de [Saint Seiya Episode G]

★2 Las Obras del Maestro Kurumada, Un Super Volumen ansiosamente esperado "A Todo Color" y la recopilacion de preguntas y respuestas del alma, ambos publicados a la misma fecha, 6 de febrero!"

[SAINT SEIYA NEXT DIMENSION EL MITO DEL REY DE LA OSCURIDAD] VOLUMEN 1 [CONTANDO MI VIDA 2 COMO LOS MOVIMIENTOS DEL RELAMPAGO]

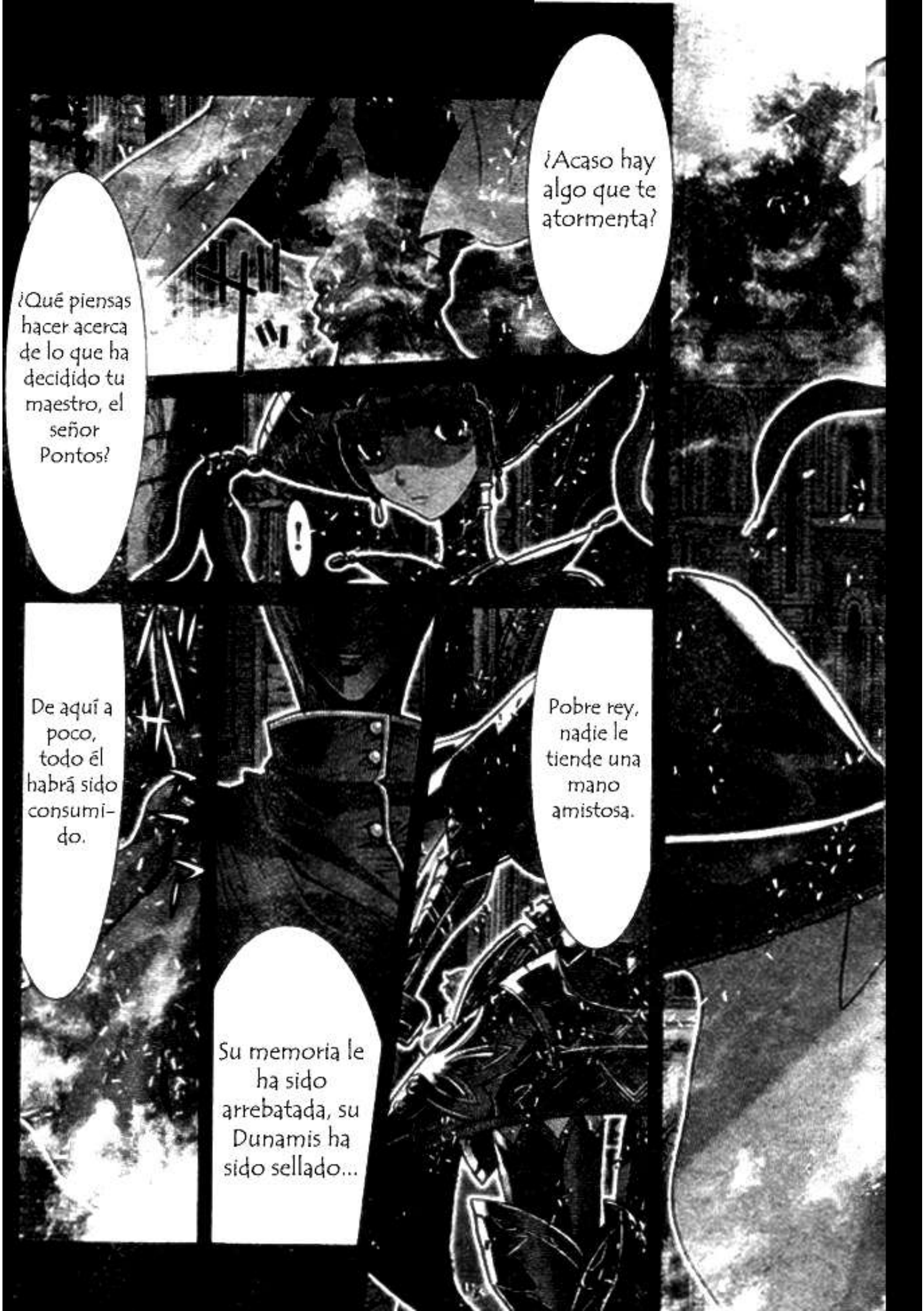
¿Acaso hay algo que te atormenta?
¿Qué piensas hacer acerca de lo que ha decidido tu maestro, el señor Pontos?
!
Pobre rey, nadie le tiende una mano amistosa.
De aquí a poco, todo él habrá sido consumido.
Su memoria le ha sido arrebatada, su Dunamis ha sido sellado...

Y SIN EMBARGO, ES UN REY CUYO NOMBRE ES SINONIMO DE TERROR.
Su ser yace bajo todo eso pero por el momento es incapaz de responder a las expectativas de quienes le siguen.
Ahora lo único que puede hacer ese rey es escapar ...

Ya no tiene poder.
...Y SENTIR EL MIEDO A SU VEZ.
Ya no es más que un ser que parece inocente y a quien se le podría querer tender la mano, pero...
El Cosmos del rey Cronos está sucio.
Creo que no hay otro camino para él más que hundirse en lo profundo de las tinieblas...
Por más que sea un dios, no es más que un horrible criminal consumido por el pecado.

父殺しの大罪は
ウラノスごろ
SU COSMOS ESTÁ
TOTALMENTE MANCHADO
DE OSCURIDAD.

全ての小宇宙を黒く染める
すべ
コ
ス
モ
く
ろ
そ
NADIE LE OFRECERÁ UNA MANO CARITATIVA A UNA PERSONA ASÍ.
ÉL, EL ASESINO DE URANO, UN CRIMINAL QUE COMETIÓ PARRICIDIO.

WAAAAH!!
アアアア

YA LO SE!! PERO NO TE PRE-OCUPES, TODO IRA BIEN SI NOS MAN-TENEMOS JUNTOS.
NO ES DIVERTIDO!! MAESTRO AIOLIA, VA A MORIR SI SE CAE!!
グオォォォォ
KYAAAH! HAY UNA TRAMPA QUE NOS TIRA HACIA ABAJO!
POR DIOS... ES COMO UNA GRAN ROCA!
ドカ!!
アアアトフ

雷光電撃
ライトニングボルト
NO TE SUELTES! SUJETATE BIEN DE MI!!
SI!
LIGHTNING BOLT

EL FUE HERIDO MIENTRAS QUE YO ESTABA EN EL MEDIO!!!
MAESTRO AIOLIA!!! AUN FALTA ALGUIEN A QUIEN QUISIERA AYUDAR, POR FAVOR!
Pero cómo hiciste para huir?
En realidad hubo una persona que me ayudó a hacerlo, pero...
Puuf. era un lugar peligroso.
Uf, faltó poco.

!?
Esa persona es...!!!

No, espere!! Maestro Aiolia!!
Es él a quien yo desearía que ayudara!!
QUIEN ?!
Lithos, ¿acaso sabes quién es él?

Pero él ya no sabe quién es!!
No, no lo sé.
18
Huimos juntos hasta aquí!!
La última vez que vi a Cronos parecía haber perdido la memoria ...
¿Será posible que siga en el mismo estado?
Por Dios, ¿pero qué quiere decir?
H-
Huyeron juntos?

Es incapaz de defenderse e ignora quién es...!!
No percibo Cosmos ni Dunamis en él.
Quién está ahí?
Extraño, no siento el menor Cosmos en él, mientras que sin embargo...

ES-
TA
PER
SO-
NA
ES
...

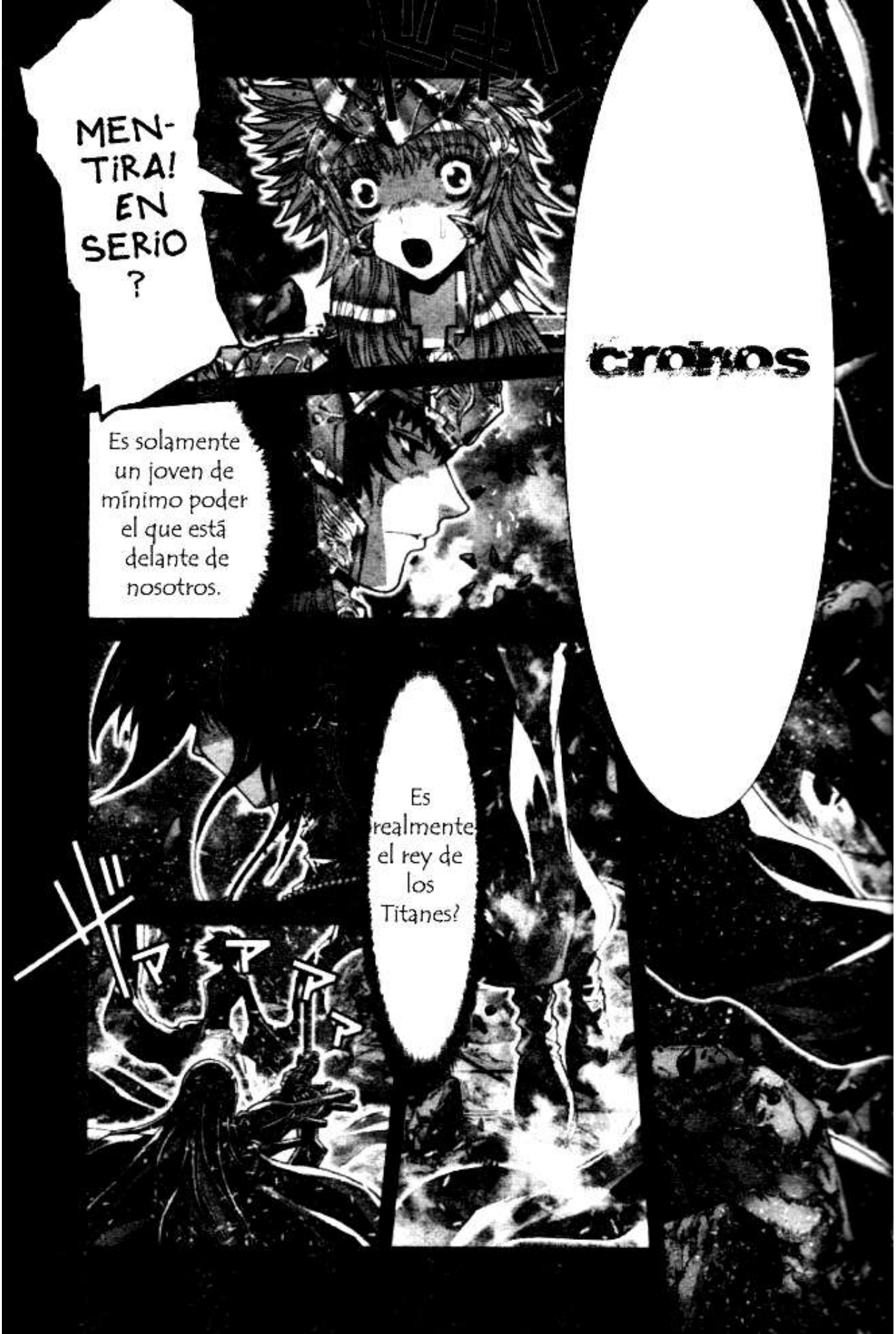
MEN-TIRA! EN SERIO ?
Es solamente un joven de mínimo poder el que está delante de nosotros.
cronos
Es realmente el rey de los Titanes?

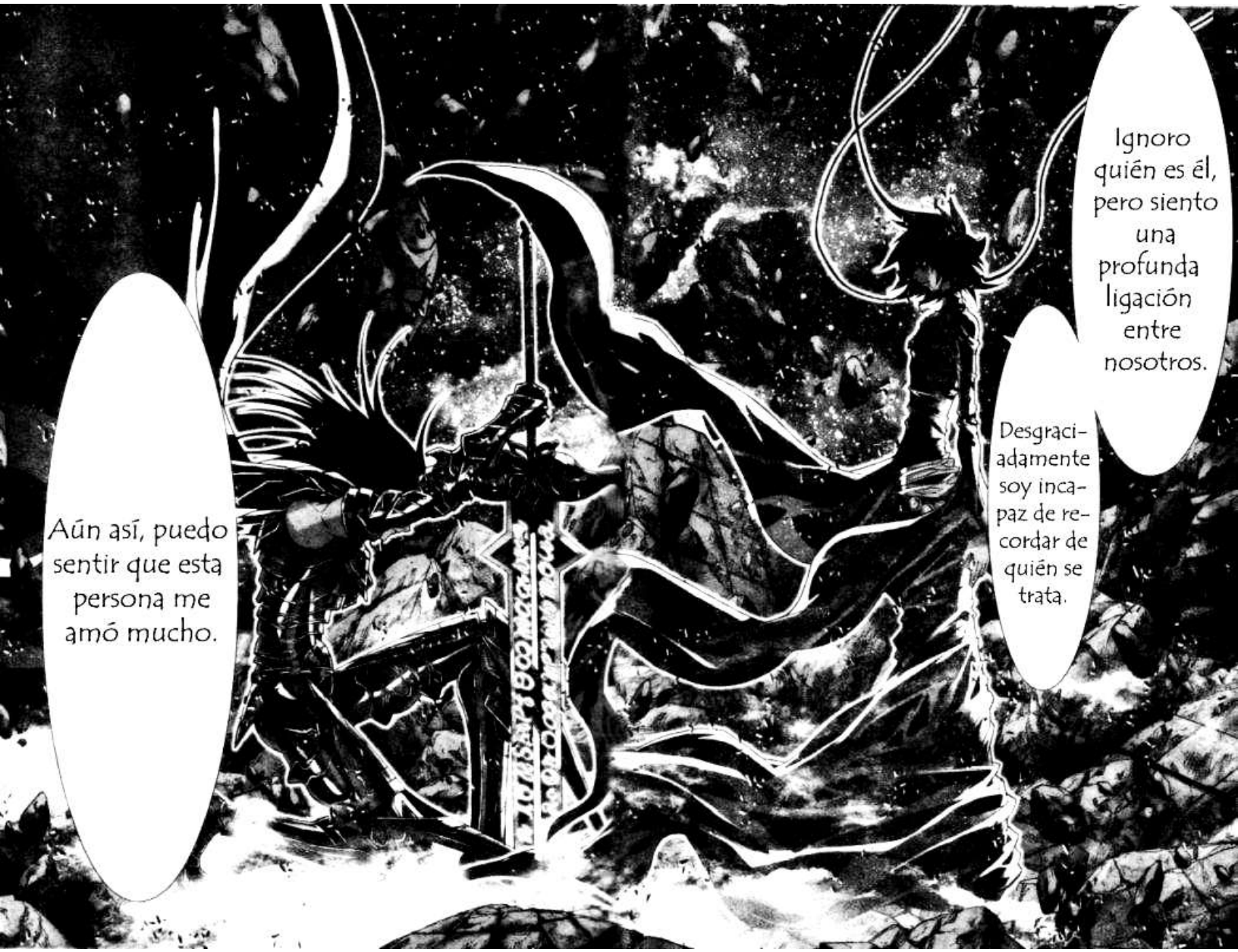
Ignoro quién es él, pero siento una profunda ligación entre nosotros.
Desgraciadamente soy incapaz de recordar de quién se trata.
Aún así, puedo sentir que esta persona me amó mucho.

Ignoro cuál es el nombre de este hombre...
Siento una intensa y cruel tristeza.

tal como un santo de tiempos antiguos.
Aquel que yace ahí ha hecho prueba de una lealtad sin falla hacia su rey y le ha ofrecido su vida.
Hasta el Final...
Él ha creído en ti
y te ha protegido.
El nombre del Dios ...
que ha encontrado la muerte en este lugar era...

HIPE-
RIÓN.
HIPERI-
ÓN, EL
DIOS
DEL
SOL.

¡¡El Tártaro ha venido a reclamarlo!!
¡¡El cuerpo de Hiperión es absorbido!!
Acabo de recordar algo.

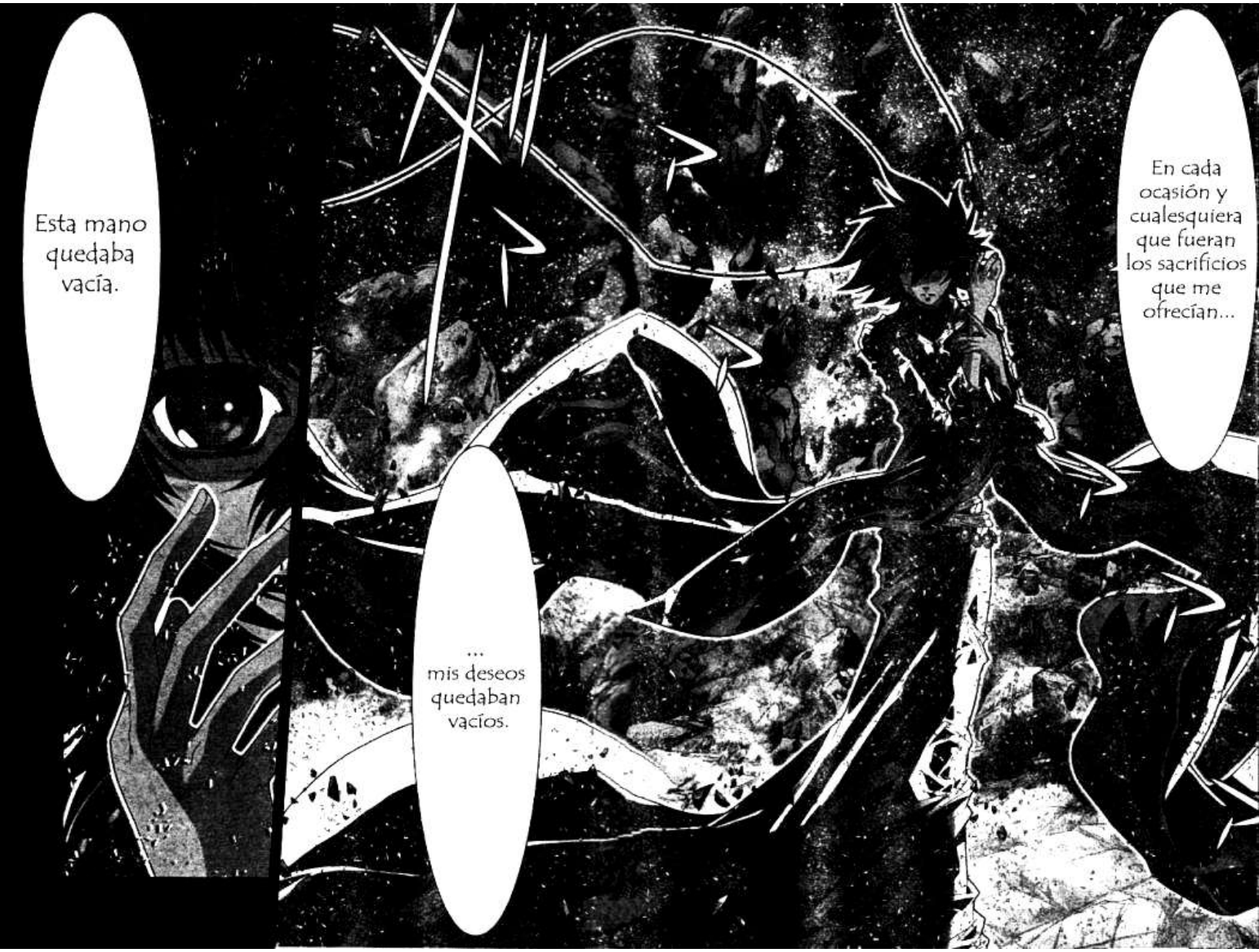
Esta mano quedaba vacía.
En cada ocasión y cualesquiera que fueran los sacrificios que me ofrecían...
...
mis deseos quedaban vacíos.

Yo solo robaba lo que le pertenecía a otros.
¿Era una persona hecha de nada?

¿QUIEN... SOY?
?!

Los muertos del Tártaro ...
¿Brazos...
... ¡Me reclaman!
Las únicas manos que me son tendidas ...
son las de las tinieblas.
negros?

...AL-
GUNA
LUZ.
NO
LLEVO
EN
MI ...

ボボ!

Alguien cogió mi brazo.
¿Se habrá lanzado al Tártaro?
!?

¡¡¡LIGHTNING PLASMA!!!
¡Está bien!

Nadie jamás me había dado una mano...
¿Por qué...?

El poder que poseemos no está para vencer, sino para proteger.

Así es como son los Santos.

Porque le prometí a Hiperión. Le juré que te protegería a ti, rey Cronos.

"La Promesa de Hiperion ayuda al solitario Cronos"

¿ESTA LUZ QUE EL EMANA SERIA AQUELLA QUE BAÑA A LA TIERRA?

Este hombre no vaciló en arriesgar su vida por mí.

CONTINUA En el Nº 4 EP 6:73

聖闘士星矢Ω
EPISODE.Ω
TRADUCCION AL FRANCES
ARCHANGEL
TRADUCCION LEN-ROGUE
EDICION PAIN Y ALQUIMISTAFM
SCANS HEDRICKS
聖闘士星矢
SAINT SEIYA
YOURS EVER
Y MCANIME
UNIVERSO ANIME FANSUB

平成21年4月1日発行（毎月1回1日発行）第6巻第6号 平成15年4月23日第3種郵便物認可

チャンピオンレッド CHAMPION RED

2009 4
特別定価 680Yen

小宇宙（コスモ）爆発！

スペシャル読切！

シザーマン
原作／倉田英之
漫画／たもりたたち

巻頭カラー
ベクター・ケースファイル
センターカラー
ペンギン娘MAX
聖痕のクェイサー

聖闘士星矢 Episode.G

原作／車田正美
漫画／岡田芽武

TVアニメ絶賛放送中！

付録 鉄（くろがね）のラインバレル 特製トランプ

Ufff
聖闘士星矢EPISODE.G
元凶である敵を救うアイオリア!!
Te será más fácil salir.
Puedes soltarme si quieres.
Asi ...
.....

Pero él también está loco ...
Después de haber conducido tantos combates seguidos, debería apenas tener fuerza para mantenerse en pie, y sin embargo...
Ha sido el primero en tirarse a alcanzarme
Qué tipo de protección te ofrecería si te dejara caer?
Acabo de decirte que había hecho el juramento de protegerte. ¿Ya lo has olvidado?
Decidsdamente eres como los otros dioses.
Tienes realmente problemas para comprender las cosas simples, ¿verdad?
Eh?
S全てを救う…それが聖闘士の使命!!
単行本第16巻&初回限定特装版絶賛発売中!!
聖闘士星矢
セイント セイヤ
EPISODE.G
原作:車田正美 漫画:岡田芽武
第73話 奪い取り戻せ者

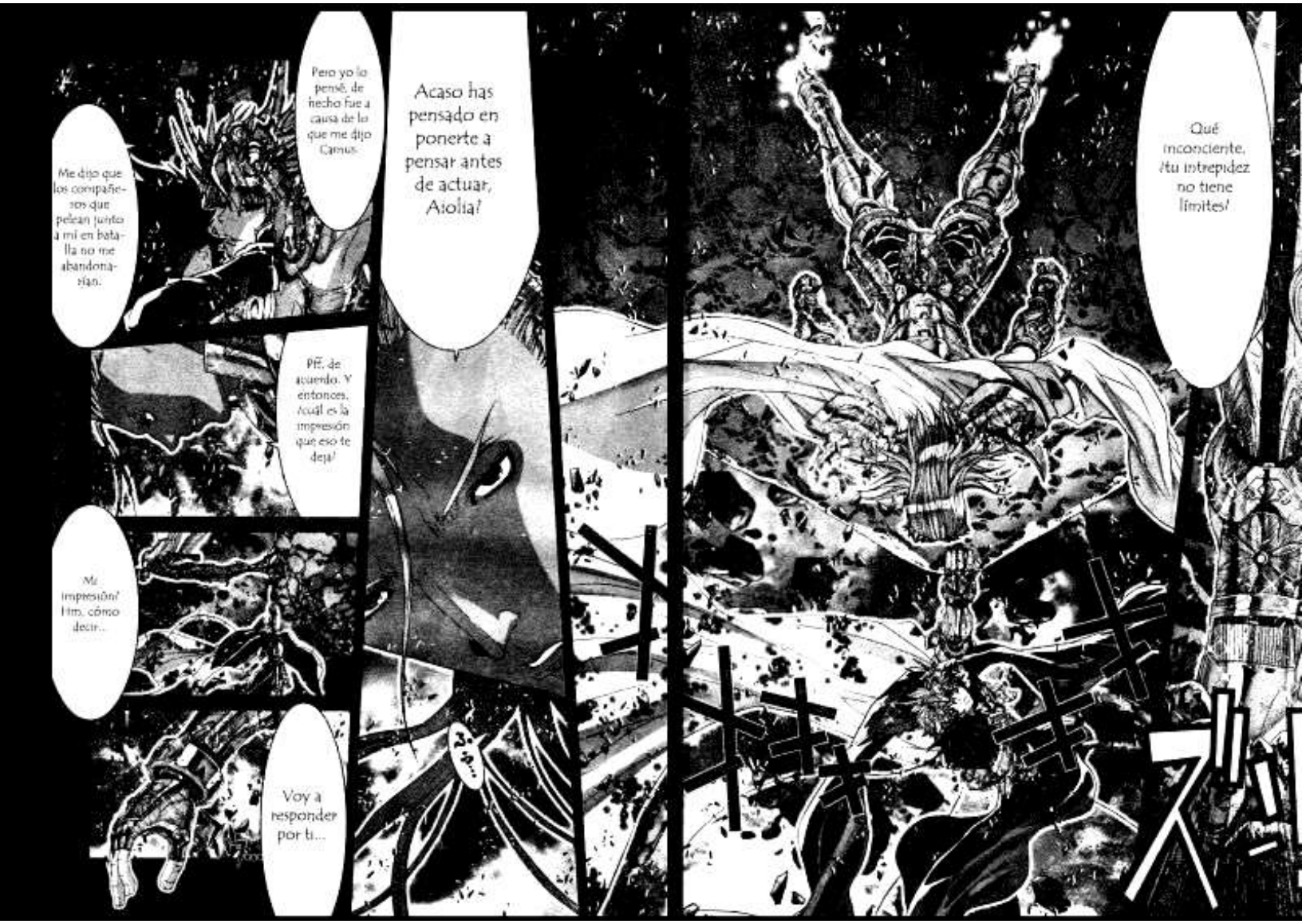
Me dijo que los compañeros que pelean junto a mí en batalla no me abandonarían.
Pero yo lo pensé, de hecho fue a causa de lo que me dijo Camus.
Acaso has pensado en ponerte a pensar antes de actuar, Aiolia!
Qué inconciente, ¡tu intrepidez no tiene límites!
Pff, de acuerdo. Y entonces, ¿cuál es la impresión que eso te deja!
Mi impresión? Hm, cómo decir...
Voy a responder por ti...

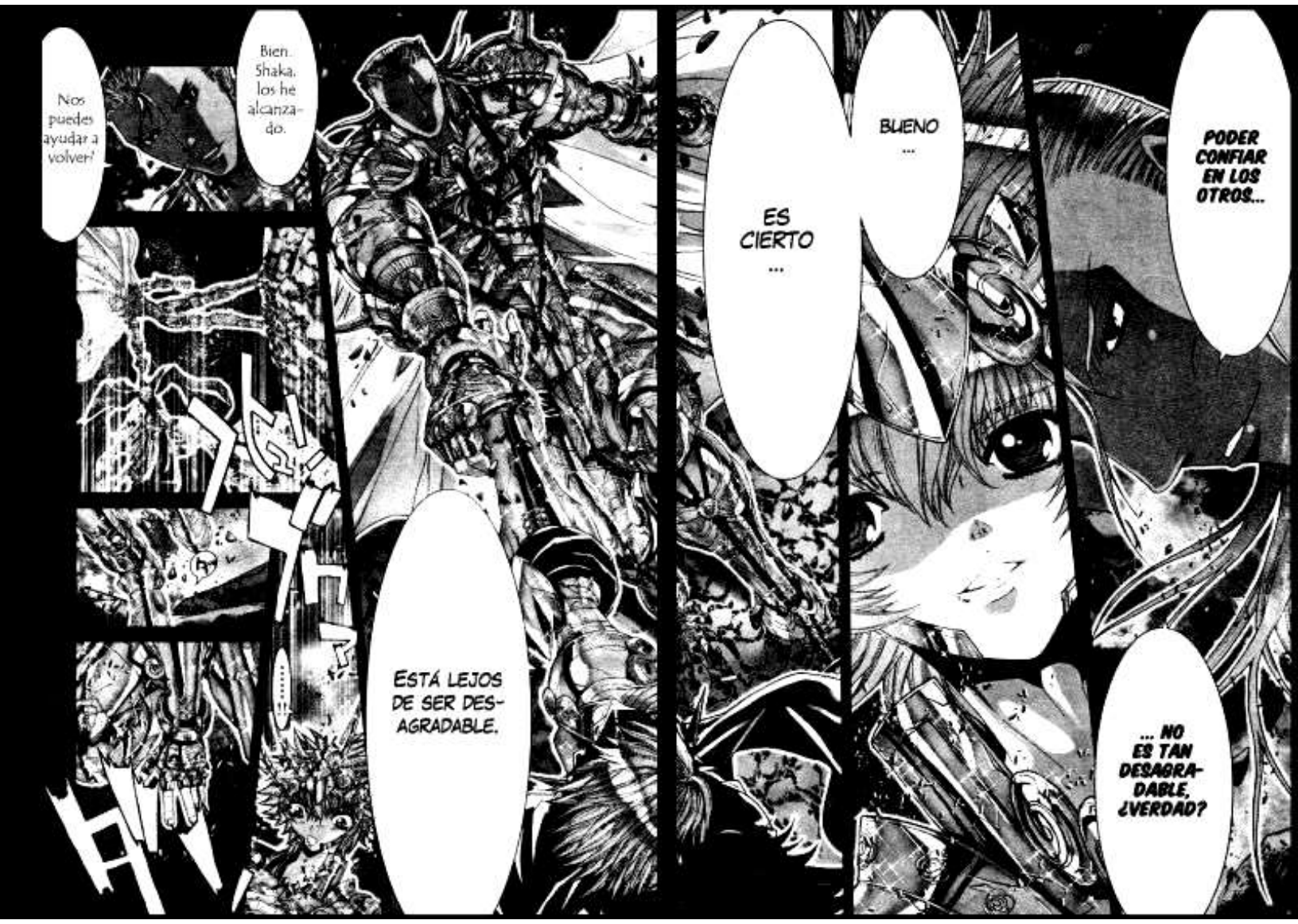
Nos puedes ayudar a volver!
Bien. Shaka, los he alcanzado.
ESTÁ LEJOS DE SER DESAGRADABLE.
ES CIERTO ...
BUENO ...
PODER CONFIAR EN LOS OTROS...
... NO ES TAN DESAGRADABLE, ¿VERDAD?

Es un poco rudo, ¿no te parece?
Yo, un ascensor! Qué manera de expresarse.
Perdona, no fue muy simpático.
Te tengo.
Disculpa que te haya hecho esperar.
Lithos...
Perdona... hemos tenido que utilizarte como substituto de ascensor.
Pero nos has hecho un buen servicio.

Usted había dicho que me protegería, Maestro Aiolia...
Pero no. Yo... siempre creí en usted, maestro Aiolia, estaba segura que vendría a ayudarme.
Nunca dejé de creer en usted.
10
Es que una palabra vale la pena para poner en juego sus vidas?
Esa palabra, "creer"
Otra vez esa expresión.

Ah ...
Está bien que no lo entiendas
Eh?
Quieres que te explique qué es la confianza?
Creer en alguien...
... es algo que se siente en el fondo del corazón.
YO
... NO COMPRENDO EL PESO DE ESA PALABRA.

Porque eres el rey de los dioses.
Y tú justamente... Tú no recuerdas probablemente... pero eres con certeza un individuo que está en posición de recibir la confianza de otros.
ES AL MISMO TIEMPO UNA PERSONA QUE HA RECIBIDO EN PRIMER LUGAR LA CONFIANZA DE OTROS.
UN HOMBRE CAPAZ DE CREER EN ALGUIEN ...

Entonces.... ¿es real?
Que cosa?
QU.. QU HACES? NO TE APAREZCAS ASÍ SIN AVISAR!
Justamente, me encantaría escuchar algunas explicaciones de este sujeto....
14
NO LO TRATES DE ALFEÑIQUE! ¡NO TE RÍAS DE ÉL!
QUIÉN LO DIRÍA. NO LO PARECE HASTA EL MOMENTO
Esa especie de alfeñique es realmente su rey? ¿Uno de los dioses?
OH, OH!! ¡¡TE VOY A METER OTRO GOLPE!!
MALDITO. TE HAS ATREVIDO A ATACARME. NO TE LO PERDONARÉ!
DE NINGUNA MANERA!
En ese caso, si lo vencemos ahora esta guerra terminará, ¿verdad?
No... no mire, por favor.
A esto también se le llama "confianza"!

Tal cosa no será necesaria ...
Si este rey acepta depositar su confianza en nosotros entonces...

Sí, sería posible vivir en armonía.

Sin un líder esta batalla debería terminar
Otros combates no deberán ser realizados.
Si podemos aceptarnos el uno al otro y construir la confianza...

Sería lo más natural del mundo.
Y eso traería la paz de inmediato ...

Terminado.
Pienso que esta guerra contra los dioses ahora ha ...

¿Esos enfrentamientos están...
... terminados?
Así es ...
Digamos que ...
Eso depende por sobre todo de su majestad.
18
Será una decisión que me corresponde?
Así es, creo yo.
Solamente tú puedes tomar esa decisión.
¿Solamente yo?
トクン...

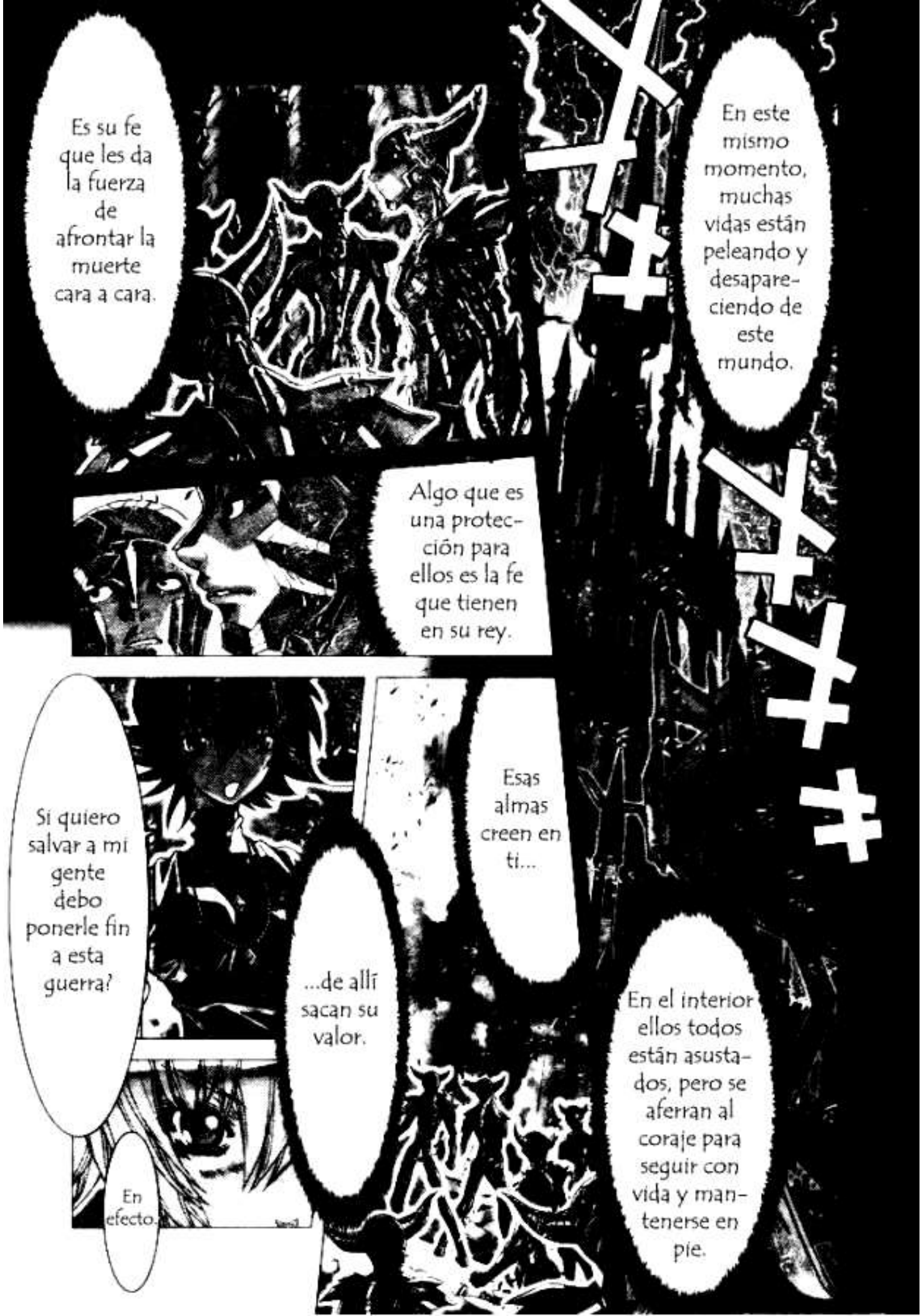
Es su fe que les da la fuerza de afrontar la muerte cara a cara.
En este mismo momento, muchas vidas están peleando y desapareciendo de este mundo.
Algo que es una protección para ellos es la fe que tienen en su rey.
Si quiero salvar a mi gente debo ponerle fin a esta guerra?
Esas almas creen en ti...
...de allí sacan su valor.
En el interior ellos todos están asustados, pero se aferran al coraje para seguir con vida y mantenerse en pie.
En efecto.

Lithos me contó algo...
Así que cree en ti mismo.
Está para que todos los seres vivan juntos
Que este mundo de luz no pertenece a nadie
Lithos no mintió
.....
Esas palabras son reales?
Un hombre de un poder y un esplendor increíbles te dio su confianza.
Podrías? Pienso que sí, porque eres el hombre en quien Hyperion creía.
Pero será realmente posible? Yo, que he perdido mis poderes y mis recuerdos.
Podría liderar a mi gente como rey!

Es un ambiente en donde todos tienen el derecho de vivir.
Este mundo que se beneficia del sol que está lleno de vida.

22

!?
Pero me siento feliz.
Es tan irreal...
No entiendo.
Eso que me dices debería llenarme de alegría, y sin embargo

QUÉ EX-TRAÑO.
QUE PASA?

MIS LÁGRI-MAS...
... NO DEJAN DE CAER.

Todo irá bien.
Tienes el derecho de ir a un mundo bañado en luz.
Y si los intrusos tratan de oponerse, yo les haré compren-der
Tienes derecho de vivir.

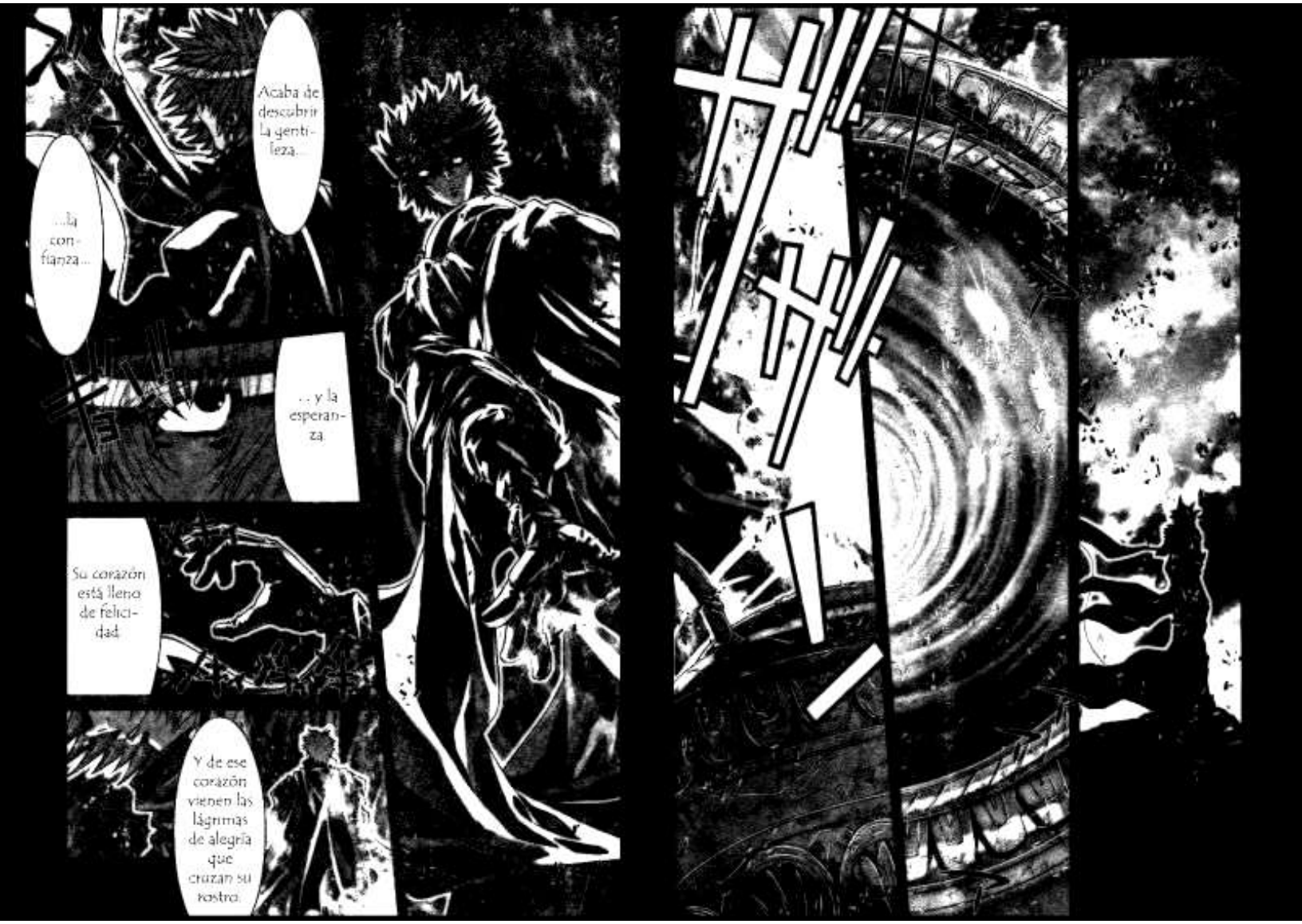
Acaba de descubrir la gentileza...
...la confianza...
...y la esperanza.
Su corazón está lleno de felicidad.
Y de ese corazón vienen las lágrimas de alegría que cruzan su rostro.

El destino del que Cronos no puede escapar!
Ese corazón que va a ser herido por la desesperación es justamente un corazón que sabe ahora lo que es la esperanza!
Vamos, ha llegado la hora
Esta oscuridad le dará a su Dunamis un brillo oscuro color obsidiana!
Y de esa desesperación nacerá una profunda oscuridad que manchará de sombra su Cosmos
Se va a hundir en las tinieblas acompañado de esa desesperación. Esto es...
ESTE INSTANTE EN QUE SU CORAZON ACABA DE DESCUBRIR LA PAZ ES EN EL QUE YO LO VOY A HUNDIR EN LA DESESPERACION!
ES EL MOMENTO QUE ESPERABA!

El día de devolverle a Cronos el tiempo y la memoria que le han sido arrebatadas ha llegado.
MEMORIA LIBERADA
解記憶
かいきおく
除

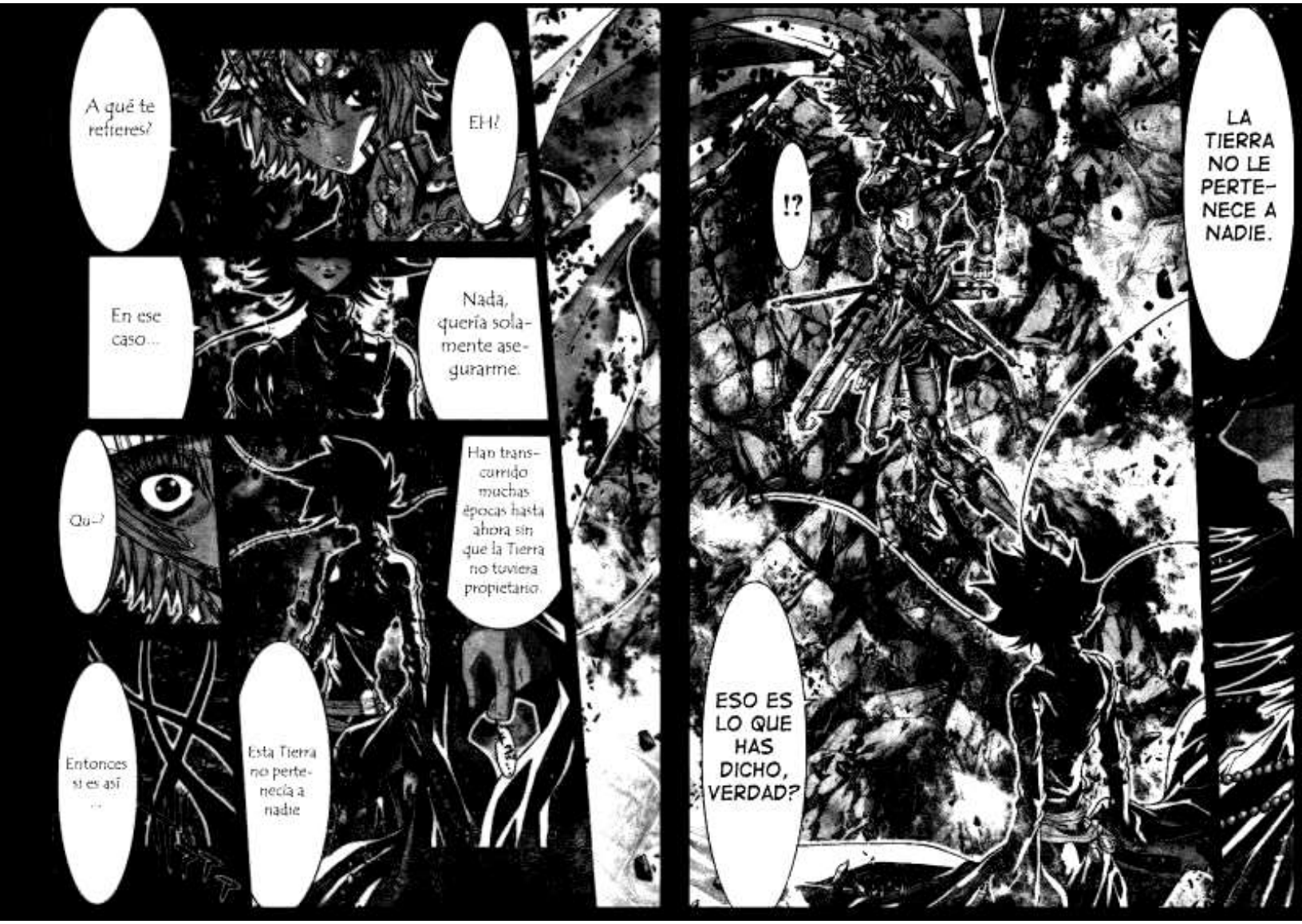
A qué te refieres?
EH!
En ese caso...
Nada, quería solamente asegurarme.
Qu-?
Han transcurrido muchas épocas hasta ahora sin que la Tierra no tuviera propietario.
Entonces si es así...
Esta Tierra no pertenecía a nadie
!?
LA TIERRA NO LE PERTENECE A NADIE.
ESO ES LO QUE HAS DICHO, VERDAD?

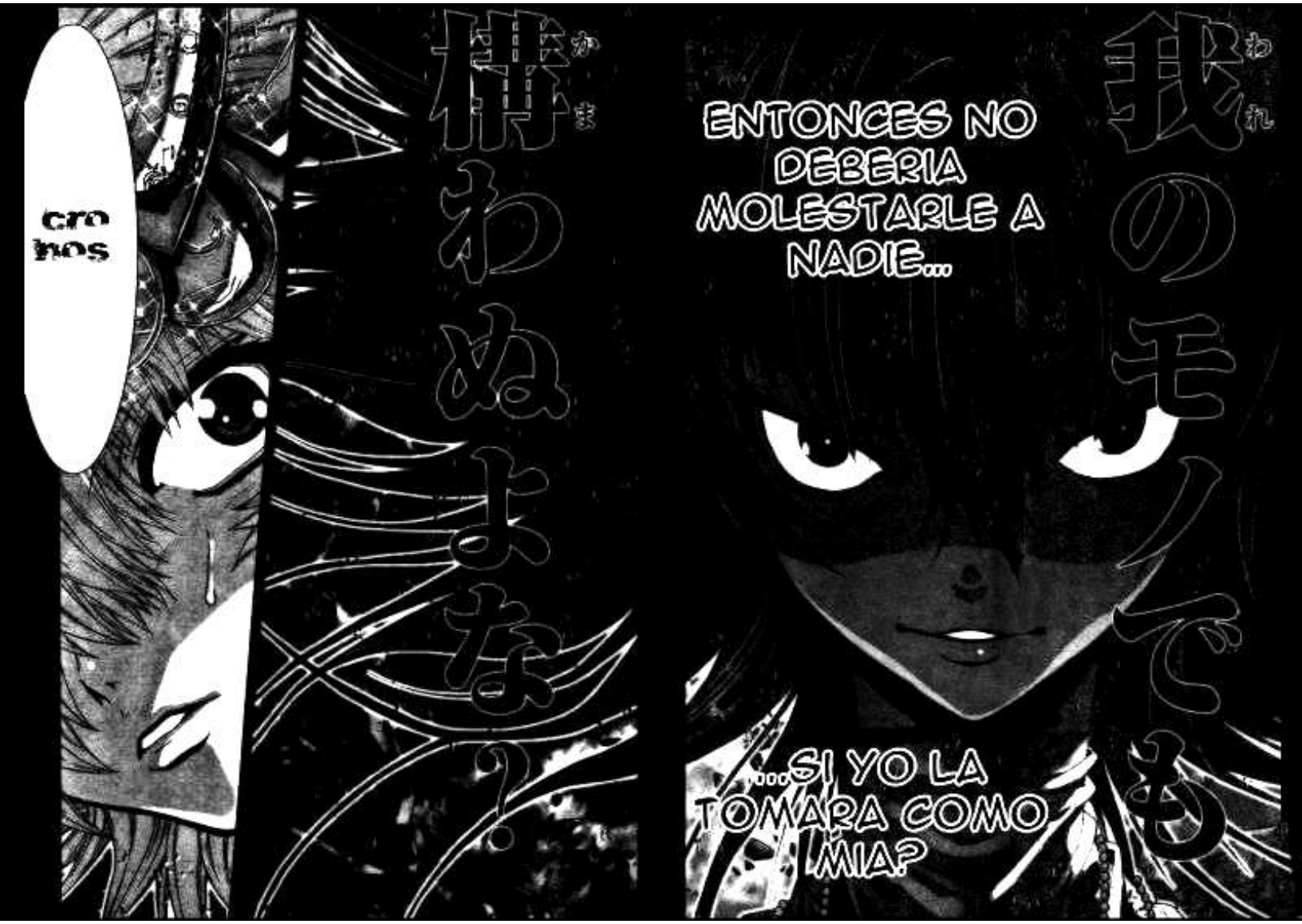
我の手ノ中である
ENTONCES NO DEBERIA MOLESTARLE A NADIE...
...SI YO LA TOMARA COMO MIA?
構わぬよな?
cro nos

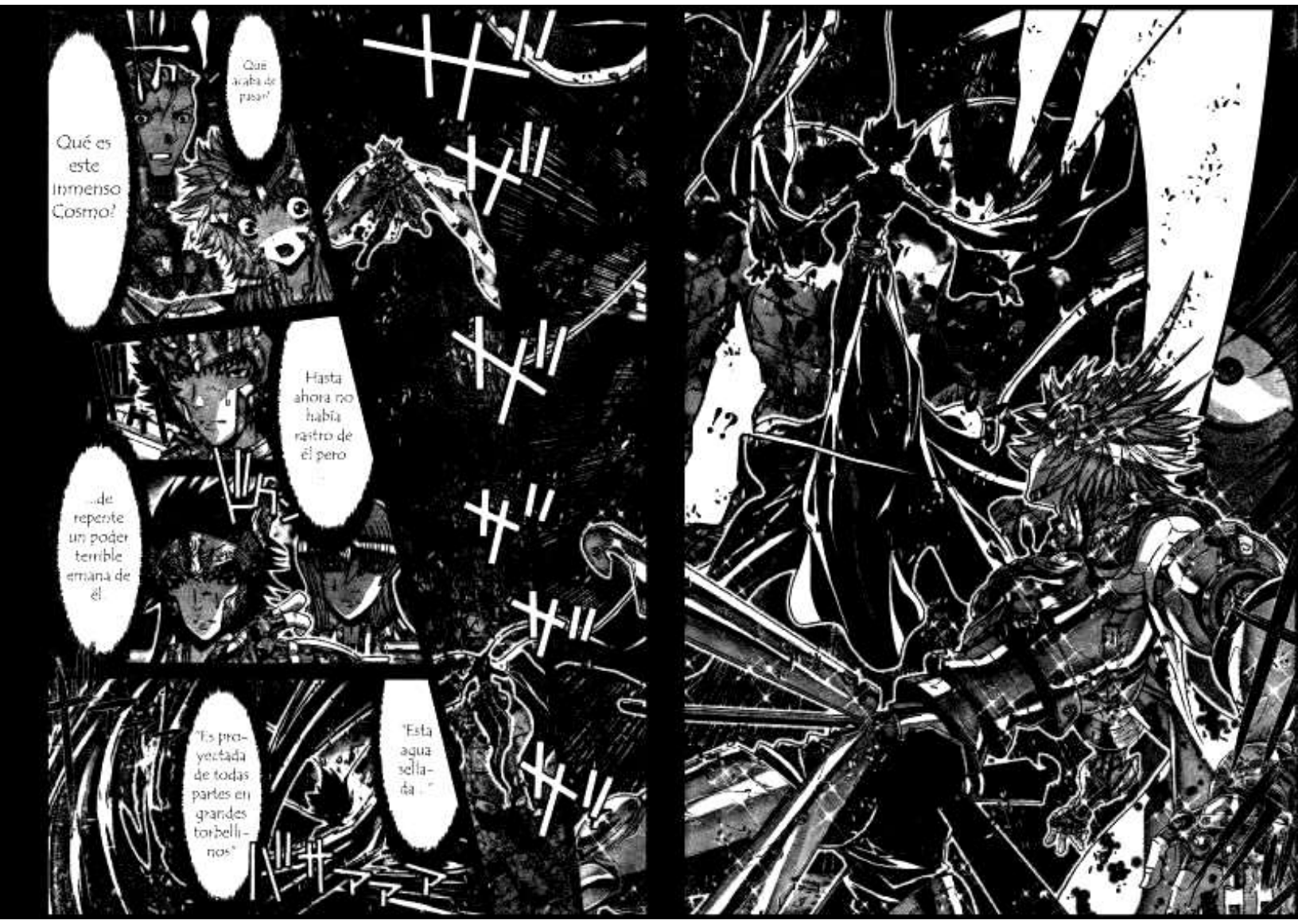
Qué es este Inmenso Cosmo?
Qué acaba de pasar!
Hasta ahora no había rastro de él pero
...de repente un poder terrible emana de él
Es proyectada de todas partes en grandes torbellinos!
Esta aquasellada...
!?

Una guadaña.

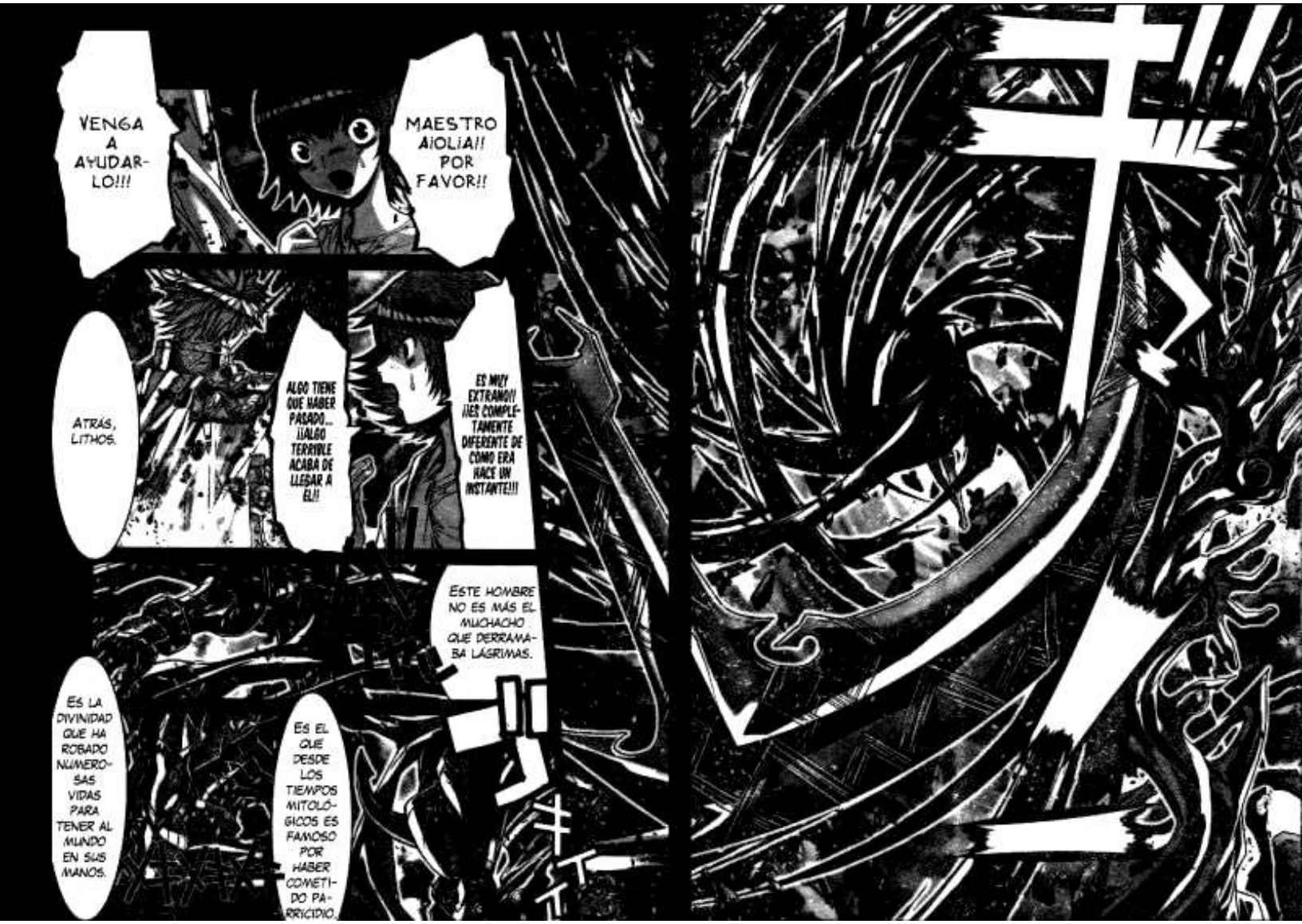
VENGA A AYUDARLO!!!
MAESTRO AIOLIA!! POR FAVOR!!
ATRÁS, LITHOS.
ALGO TIENE QUE HABER PASADO... ¡¡ALGO TERRIBLE ACABA DE LLEGAR A ÉL!!
ES MUY EXTRAÑO!! ¡¡ES COMPLETAMENTE DIFERENTE DE COMO ERA HACE UN INSTANTE!!!
ESTE HOMBRE NO ES MÁS EL MUCHACHO QUE DERRAMABA LÁGRIMAS.
ES LA DIVINIDAD QUE HA ROBADO NUMEROSAS VIDAS PARA TENER AL MUNDO EN SUS MANOS.
ES EL QUE DESDE LOS TIEMPOS MITOLÓGICOS ES FAMOSO POR HABER COMETIDO PARRICIDIO.

UN DIOS MALEFICO HA DESCENDIDO SOBRE EL MUNDO
cronos el dios supremo

¿Cronos completamente resucitado! ¿Es odio lo que hay en sus ojos?

聖闘士星矢Ω
EPISODE.Ω
TRADUCCION AL FRANCES
ARCHANGEL
TRADUCCION LEN
EDICION ALQUIMISTAFM
SCANS HEDRICKS
WWW.SSYOURSEVER.COM
WWW.WAFANSUB.COM
WWW.MCANIME.NET
聖闘士星矢
SAINT SEIYA
YOURS EVER
Y MCANIME
UNIVERSO ANIME FANSUB

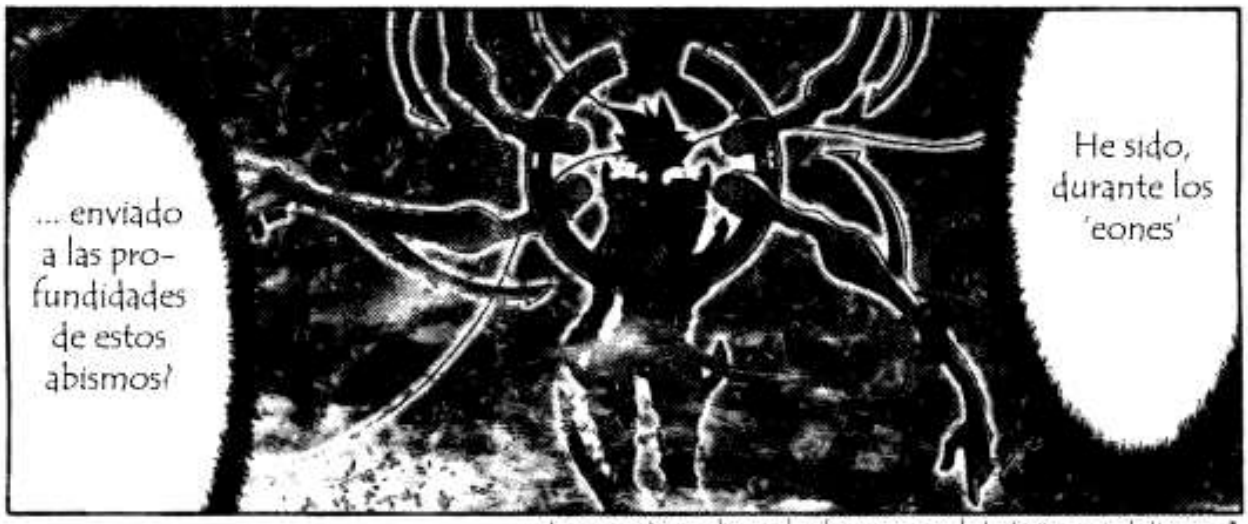

técnicamente un sobrenombre de cronos y por lo tanto sinonimo de tiempo 1

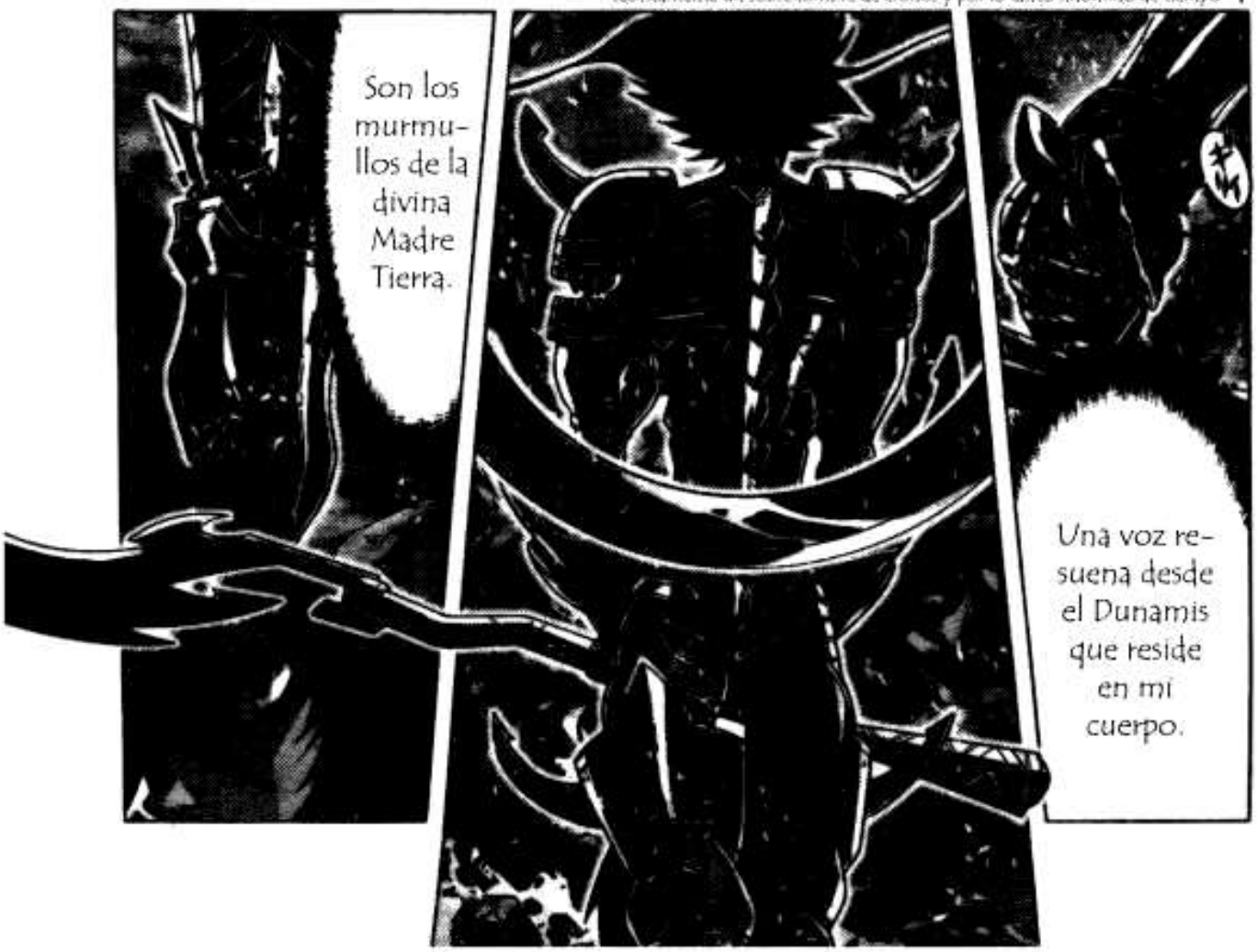

第17巻 初回限定版 通常版 6月19日同時発売!!
第71話 命ヲ持ツ者
原作 津田正美 漫画 岡田芳武
「天神天空を殺すのです」
MATA A URANOS, EL DIOS SUPREMO DE LOS CIELOS
DE-RRO CA A TU PA-DRE

KYAA !!
TÚ ERES EL DIOS QUE ORIGINA LA MUERTE
Debes saber que es porque has nacido para ser el cazador que siega todo aquello que vive
Y si te pregun-tas ¿por qué!

命 いのち ヲ 狩 か ル

SIRVIENDOTE
DEL MEGAS
DREPANON

大 メガス

CAZA TODO
AQUELLO QUE
TENGA VIDA

鎌 ドレパノン デ

中位

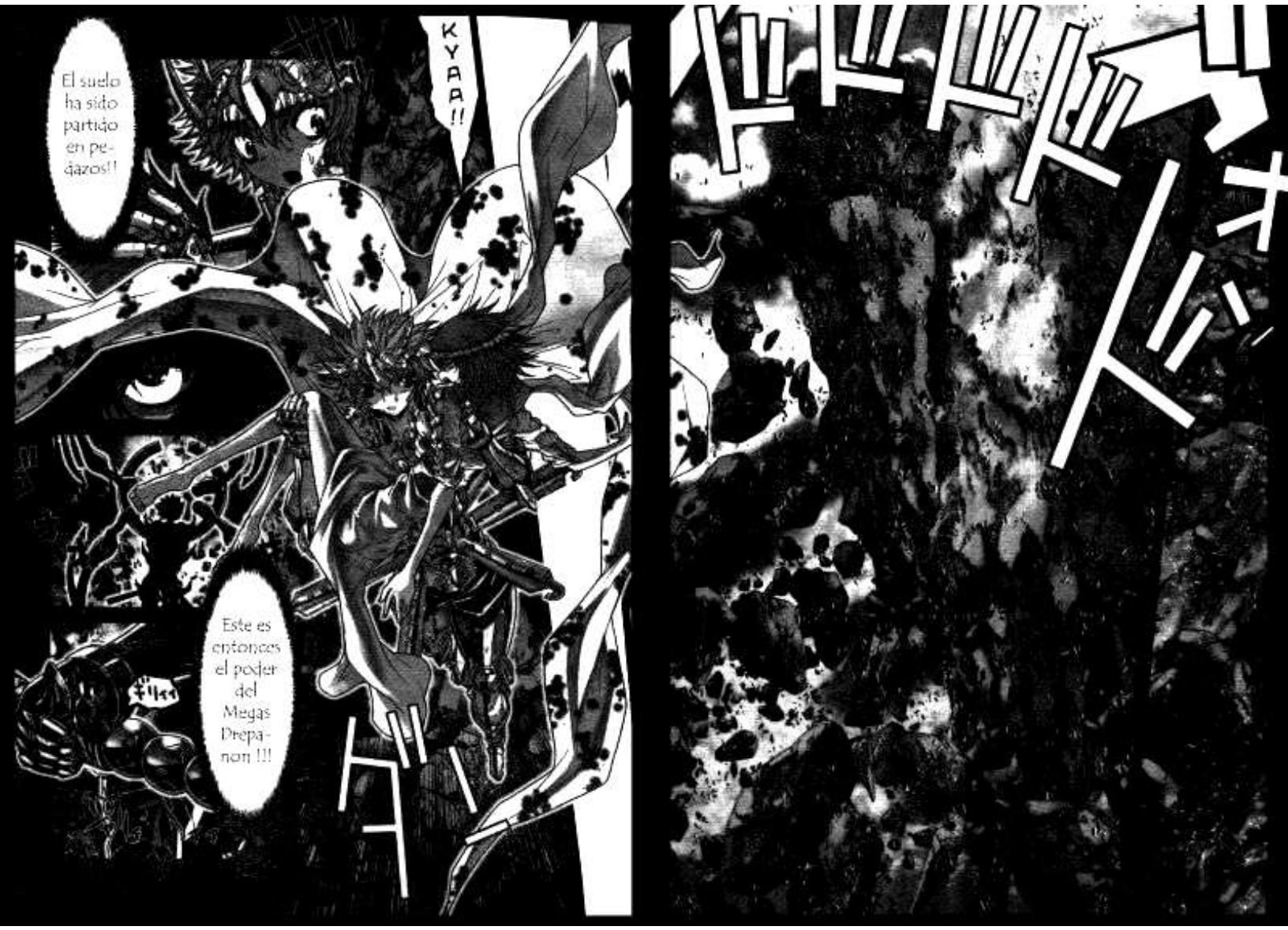
El suelo ha sido partido en pedazos!!
KYAA!!
Este es entonces el poder del Megas Drepanon !!!

Me apodero de todo lo que necesito para saciar mis ambiciones.
Y lo que justifica esto...
Su cosmo...
Es el hecho de que he nacido para mantenerme por encima de todo aquello que vive.
Envuelve mi corazón bajo una armazón de hielo.
Y esto, aún si se tratase de la vida de uno de mis padres.
Sí, yo soy el dios supremo.
Aquel que es también capaz de desgarrar las tinieblas y de robar toda vida.

AQUELLAS FUERON LAS PALABRAS DE MI MADRE.
EL COSMO DE ESTE TIPO ESTÁ HECHO DEL TERROR
PUES YO SOY EL REY SUPREMO QUE REINA SOBRE LOS CIELOS, LOS MARES, LOS INFIERNOS Y LA TIERRA.

ニヤ
por eso ...
De este Dunamis que asegura que no seré jamás sometido a quienquiera que sea.
Es con este fin que ella me ha dotado de un poder que nadie sobrepasa.
La sumisión...
...o la muerte.
No hay más que dos opciones para aquellos que me hagan frente.
!?

Yo no deseo tal cosa...
Vivir no tiene sentido más que llevando una existencia en compañía de otros...
Porque no hay realmente alguna persona que sea completamente solitaria.
AÚN CUANDO LA INTEGRIDAD DE LA RAZA HUMANA HA DE SER SEGADA, SOLO TÚ ESTÁS PERMITIDA DE SOBREVIVIR LITHOS.
SIN EMBARGO, TE CONCEDO EL DERECHO DE LLEVAR UNA VIDA DE TOTAL LIBERTAD LITHOS, TU QUE JUSTAMENTE ME ENSENASTE QUE EL MUNDO DE LA SUPERFICIE ERA LIBRE.

poner fin a todo lo que existe.
Mi capacidad se limita a una cosa simple
Un mundo como tal no debería existir... ¿por qué más bien no nos ofrece la posibilidad de vivir juntos?
Has rechazado mi proposición y te has alejado de mi lado
Crear es algo que ignoro.
Entonces si es así Lithos...
Será mi propio brazo el que va a segar tu existencia!!!
pequeña aclaración: segar es cortar o impedir el desarrollo de algo

Cronos, pienso que el mundo que usted quiere crear no es el correcto.
Yo no sería feliz siendo la última persona sobre la Tierra.
Es al contacto de otras vidas que nace la felicidad.

Qué increíble filo!! Cómo hubiera podido esperarlo, corta sobre dos niveles diferentes!!
OUCH
No solo mi cuerpo ha sido cortado bajo mi Cloth...
Sino también el Cosmo que reside en mi alma!!!
Tú, cuál es tu problema?
Largo de aquí.
Temo que no podré hacerlo...
雷光撃
ライトニングボルト

LIGHTNING BOLT
NO LA TOQUES !!

Puedo robarles ese privilegio a mi antojo...
La divina Madre Tierra me ha concedido el don de tener este poder.
De este Dunamis aún más profundo que las tinieblas...
no puede nacer más que una cosa...
キュッ
...es un privilegio del que todos los seres vivientes tienen derecho.
...no puede ser la felicidad de Lithos. Vivir libremente...
Un niño como tú que no es capaz de sentir la importancia de la vida humana ...
Yo soy el tutor de Lithos...
Y no es esta la forma en que yo voy a dejar que te le aproximes...

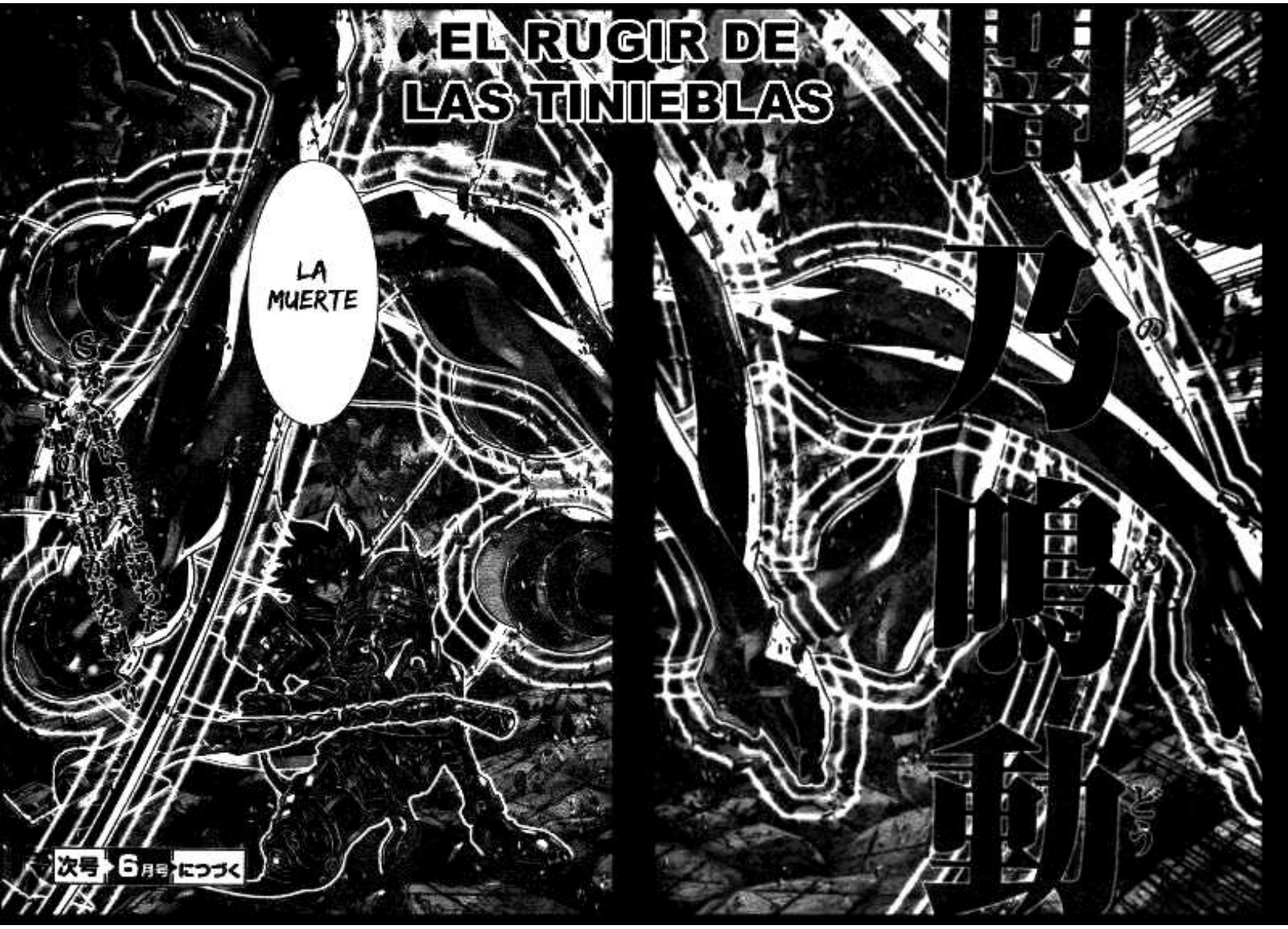
EL RUGIR DE LAS TINIEBLAS
LA MUERTE
次号 6月号 につづく

聖闘士星矢Ω
EPISODE.G
TRADUCCION AL FRANCES
ARCHANGEL
TRADUCCION ROGUE
EDICION ALQUIMISTAFM
SCANS RAWPARADISE
WWW.SSYOURSEVER.COM
WWW.WAFANSUB.COM
WWW.MCANIME.NET
聖闘士
SAINT SEIYA
YOURS EVER
Y MCANIME
UNIVERSO ANIME FANSUB

¿Qué está haciendo?
¿La confrontación entre Cronos, el segador de vidas, y los Santos que las protegen será inevitable?
¿No usa el filo para hace un ataque directo?
ブォーン
ガキン
EPISODE 1
SAINT SEIYA YOUR FOREVER
聖闘士星矢G

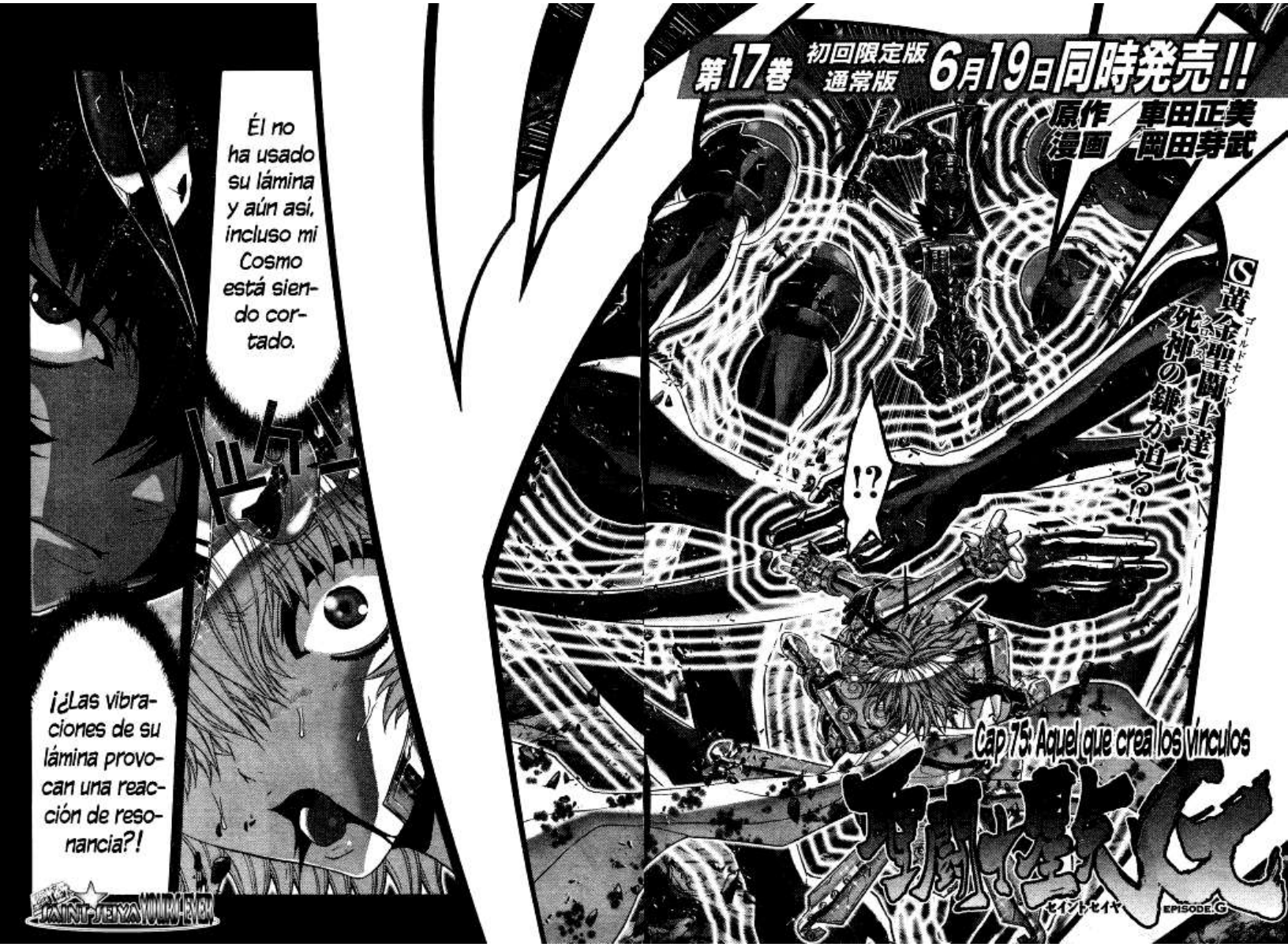
第17巻 初回限定版 通常版 6月19日同時発売!!
原作 車田正美
漫画 岡田芽武
黄金聖闘士達に死神の鎌が迫る!!
!?
Cap 75: Aquel que crea los vínculos
聖闘士
セイント・セイヤ
EPISODE.G
Él no ha usado su lámina y aún así, incluso mi Cosmo está siendo cortado.
¡¿Las vibraciones de su lámina provocan una reacción de resonancia?!
SAINT SEIYA NOUVELLE

¡¡¡Wuaahh!!!
¡¡EXTREMÁDAMENTE FRÁGILES!!
¡¡¡La totalidad de mi cuerpo está entumecido y mi Cosmo paralizado!!!
¡¡No puedo moverme!!
Qué problema... ¿Cómo es que...
...ustedes humanos son tan débiles? No, ustedes son...
SAINT SEIYA YOUR LEVER

¡Mi Fuerza y mi Cosmo Fueron completamente desgarrados!
¡¡Sr. Aiolia!!
Hiperión me confió...
Estoy bien... ¡¡Retrocede!!
¡No... no te aproximes!

■この作品はフィクションであり、実在の個人・団体などにはいっさい関係ありません。

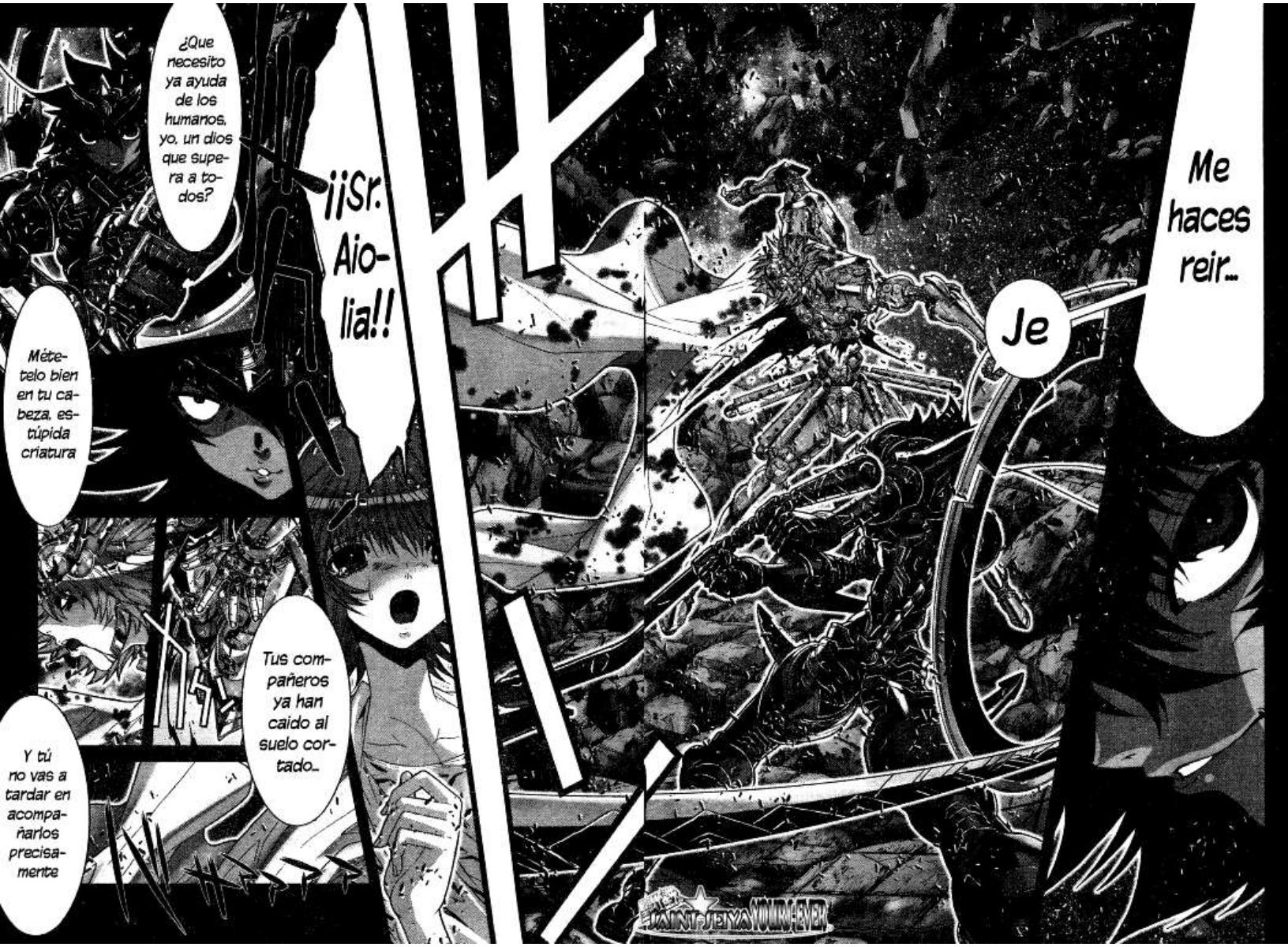
¿Que necesito ya ayuda de los humanos, yo, un dios que supera a todos?
¡¡Sr. Aiolia!!
Métetelo bien en tu cabeza, estúpida criatura
Tus compañeros ya han caido al suelo cortado...
Y tú no vas a tardar en acompañarlos precisamente
Je
Me haces reir...
SAINT SEIYA NOUVELLE

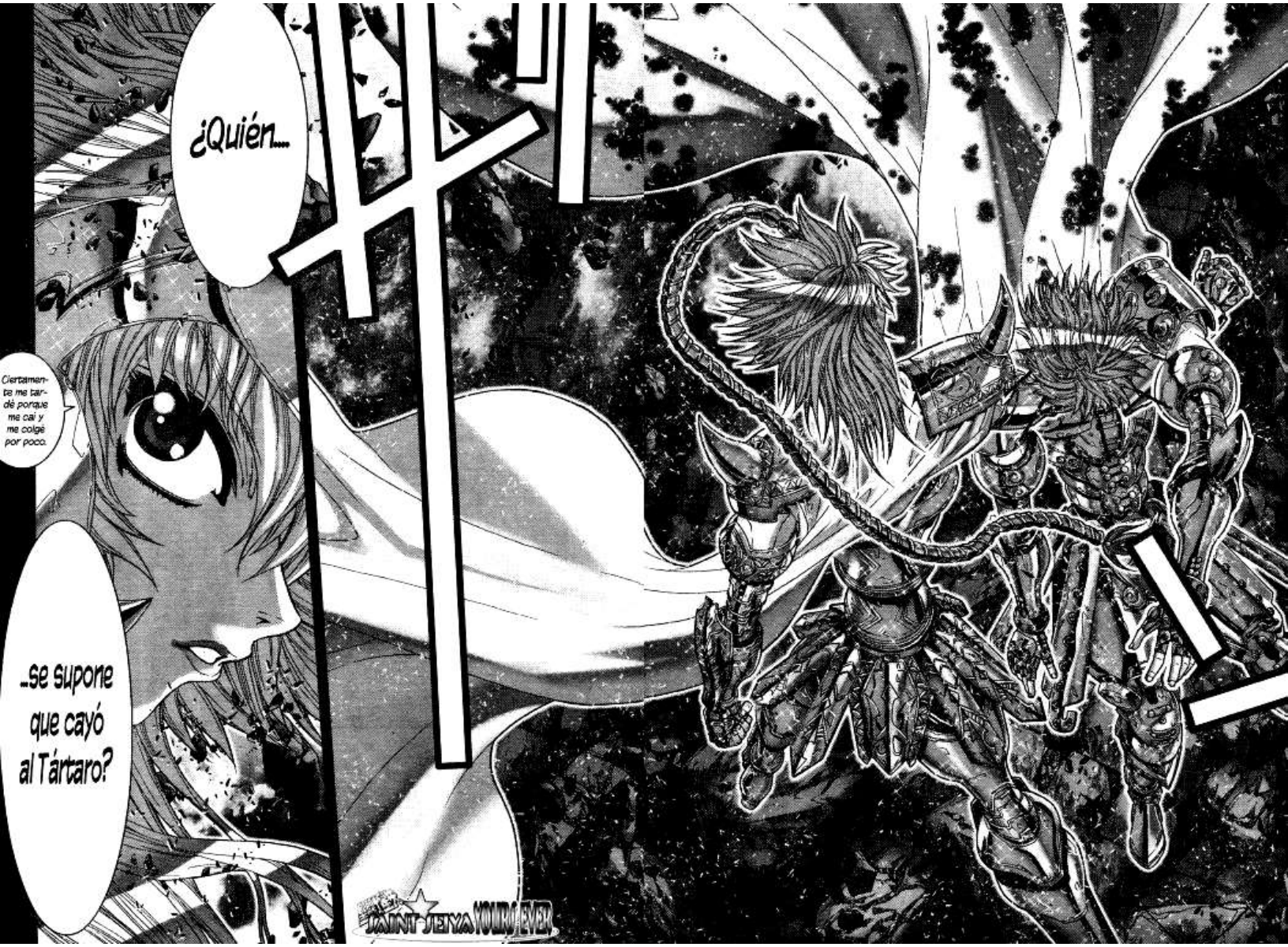
¿Quién...
Ciertamente me tardé porque me caí y me colgé por poco.
...se supone que cayó al Tártaro?
SAINT SEIYA YOUR FOREVER

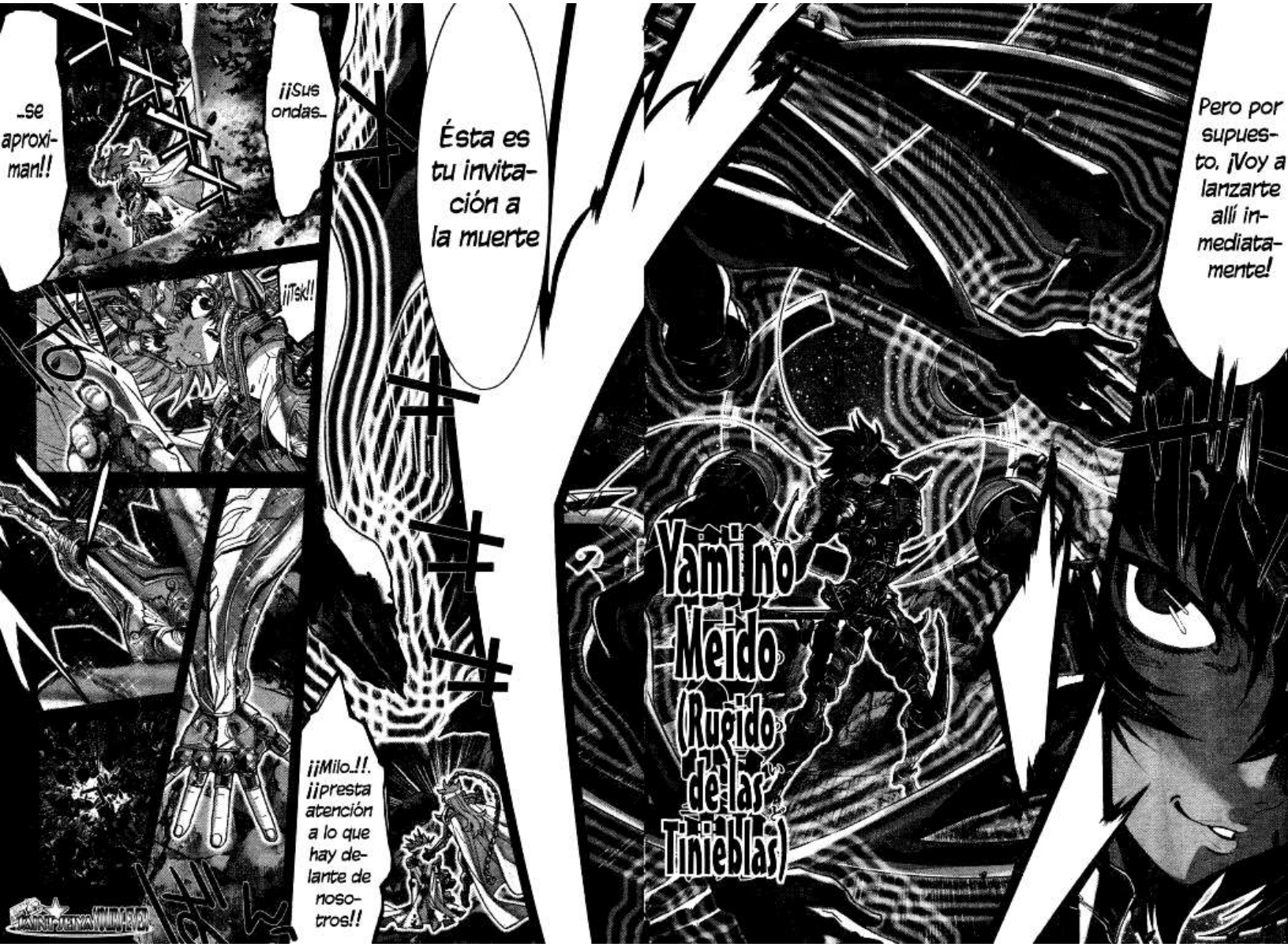
...se aproximan!!
¡¡Sus ondas...
¡¡Tsk!!
¡¡Milo...!!. ¡¡presta atención a lo que hay delante de nosotros!!
Ésta es tu invitación a la muerte
Yami no Meido (Rugido de las Tinieblas)
Pero por supuesto. ¡Voy a lanzarte allí inmediatamente!

Logró insertar esa roca en mi campo de resonancia
Y me impidió alcanzar mi objetivo haciéndola explotar
¡¡¡ Kiaah !!!
SAINT SEIYA YOUNG EVER

KAINI JENYA YOUIRO FEVER
¡¿Eh?!
Esos enormes brazos como tentáculos...
¡¡Cubren todo su cuerpo!!
¡¡Scarlet Needle!! (Aguja Escarlata)

¡¡Destruyó mi Scarlet Needle con su filo!!
Su zona de protección...
Esos brazos negros forman toda su envergadura...
SAINT SEIYA YOUKAI EVER!

En efecto
Tenemos que unir nuestras vidas...
¡¡Porque eres uno de mis camaradas de combate!!
No podemos abandonar a uno de nosotros.
Y si representa una amenaza para todos los seres vivos, entonces...
...debemos utilizar toda nuestra fuerza para protegerlos.
Aunque hay que superar a un poderoso dios...
No hay razón para que me haya muerto, ¿No? Sin embargo tú también estás enfrentándolo
Entonces no hace falta decir que es imposible abandonarte...
¡¿Milo...?! ¿Estás vivo.....?
SAINT SEIYA YOUR FOREVER

...es nuestra misión como Santos
Proteger todas las vidas que existen en la Tierra...
SAINT SEIYA YOURS FOREVER

En ese caso yo soy el dios que es diametralmente lo opuesto. Soy el dios que corta toda vida.

Ustedes que tienen una vida y Cosmo míseros y fugaces... ¿...Quieren detenerme?

SAINT SEIYA YOURS EVER

El brillo de esta fugaz vida da lugar a un infinito poder.

¡Permítame enseñárselo, dios!

En el Nro 7 Continúa

平成21年7月1日発行（毎月1回1日発行）第8巻第11号 平成15年5月23日第3種郵便物認可

チャンピオンレッド CHAMPION RED

2009 7
特別定価 580Yen

TVアニメ企画始動!!

聖痕のクェイサー

原作・吉野弘幸
漫画・佐藤健悦

3大新連載そろい踏み!

真マジンガーZERO

スマガRE

ひとつキ!

特別付録 「鉄のラインバレル」九条美海（くろがね）

等身大ポスター

正義の力、激突!!
お互いの正義を信じて闘うアイオリアとヒュペリオン!!
6月19日発売!!
激闘の最中、大神ポントスの計略により最強の敵・クロノスが完全復活を果たす。いよいよ聖闘士とティターン神族のラストバトルが幕を開けようとしていた…!!
聖闘士星矢Ω 17巻
EPISODE.
原作／車田正美 漫画／岡田芽武
チャンピオンREDコミックス B6判 定価580円(税込) 発行／秋田書店
初回限定特装版
同時発売!!
価格:1575円(税込)

¿Algo conocido sólo por los seres humanos y sugieres que me lo puedes enseñar, a mí, un dios?
Por el contrario, voy a enseñarte algo sobre la Tierra que no dejas de proteger.
Rompe-ré tu tiempo
!?
lenta-mente, para ser más exacto...
Tal cosa no existe.
S 単行本第⑰巻 ⑥月⑲日発売!!
S 死を司る神の王から聖闘士達は世界を救えるのか!?
■この作品はフィクションであり、実在の個人・団体などにはいっさい関係ありません。
1
聖闘士星矢 EPISODE G
SAINT SEIYA YOURS EVER

Es un regreso al tiempo en que los dioses gobernaban.
Es el flujo del tiempo hacia un pasado en que no era regido por las manos de los hombres.
Una parte de este mundo Fue quebrado por mi poder...
Tu mundo...
La Tierra se aparta de los seres humanos.
...se estropea.
¿Por qué?
¿Dices que vas a invertir la historia de este mundo...? ¡Imposible!
Cap 76: Aquel que se encuentra en la niebla
Traducción original: Archange
Traducción al español: Lam, Wan y RVD
Edición: RVD y Pain
Scans: Heiji-Sama
CREADOR/ MASAMI KURUMADA MANGA/ MEGUMU OKADA
SAINT SEIYA YOUNG EVER

Yo soy...
Yo decidí cuál era su historia y si se hunde en la nada...
aquel que gobierna plenamente el tiempo.
EGIPTO
...no lo vas a recordar.
TAINT JEIYA YOURS EVER

No puedo dejar que vayas más lejos, por lo tanto, si te reusas a cambiar de idea...
En esta dirección hay una ciudad habitada.
メキィ!!
¡Acabaré contigo aquí mismo!
ズズズ
ズズ
ズズ!!
!?
SAINT SEIYA NOUVEL EVER

¡Ya que tengo que luchar, voy a poner toda mi fuerza!
Enciéndete...
¡Enciéndete, mi Cosmo!

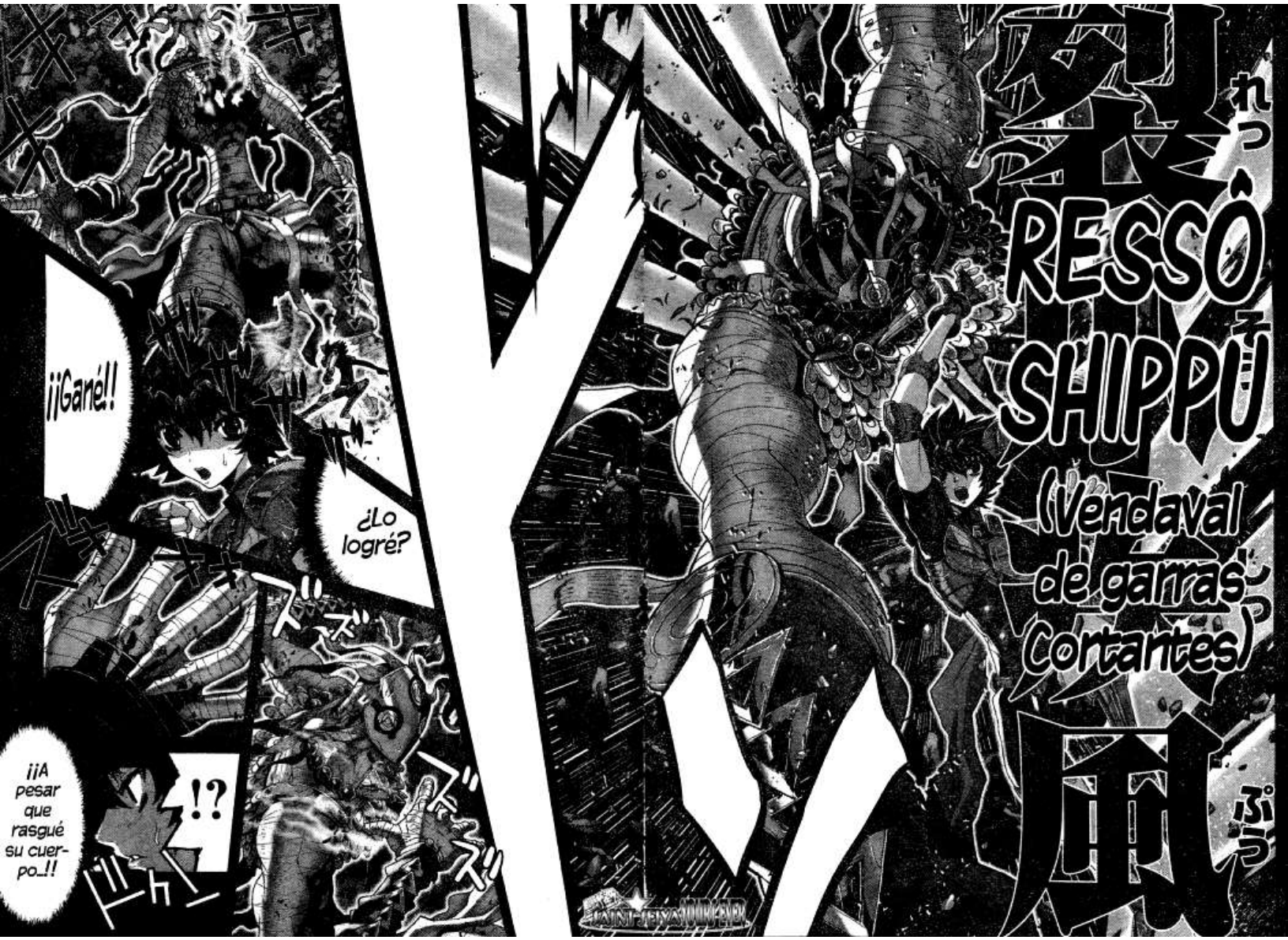
¡¡Gané!!
¿Lo logré?
¡¡A pesar que rasgué su cuerpo...!!
!?
ドカン
ズズ
ズズ
裂風
れっぷう
RESSÔ
SHIPPU
(Vendaval de garras Cortantes)
KAINI-HIYA NOUKEN

¿Será que desde el inicio no estaba vivo?
¡...eso no le impide actuar como si nada hubiese pasado!
¡Kk!
¡Qué increible Fuerza! ¡Pero no puedo darme por vencido!
¿Éste no es un ser vivo?
La señorita Shaina se encuentra camino hacia esa ciudad... mientras tanto, tengo que proteger este lugar.
10
SAINT SEIYA YOUR LEVEL

¡...encienda mi vida y mi Cosmo!
Aunque con esto...
!?
El muro que creo...
¿Qué? ¡Una capa de aire me protegió de ese ataque!
...es capaz de lidiar con cualquier golpe, independientemente de su fuerza.
SAINT SEIYA YOUKIO EVER

¿Vino aquí para ayudar?
!!
Creo que luchas de una manera un poco torpe.
Ésta es un conjunto de las almas que murieron y están regresando a esta tierra por causa de la interrupción del tiempo.
Tú probablemente te estás preguntando cuál es la verdadera naturaleza del mal de esta criatura.
Pero, ya que pusiste tu vida en la línea de defensa por otros, creo que aún no es tan malo...
Ellos están sufriendo, en este estado en que no llegan a morir.
Pero los cuerpos a los que intentan volver no existen más. Puedes compadecerlos...
Soy el Santo de Plata, Misty de Lagarto.
...Antes de desaparecer, graba en tu mente el nombre aquel que te va a vencer...
Y de la misma forma, uso un escudo para proteger la Tierra contra el mal...
SAINT SEIYA NOUVEAU EVER

Uh...
¿Quién eres tú?
Sí, él ni siquiera percibe su propia muerte.
Miko Hasegawa, investigadora de arqueología egipcia.
Una persona importante del Santuario le pidió investigar el extraño fenómeno en Egipto.
Son vacíos en una condición entre la vida y la muerte. Ellos probablemente tienen miedo.
!
Yo soy su escolta, en el corazón de lo que está ocurriendo.
Es ese mi deber.

Yo te voy a salvar, disfruta de los 10 segundos que te voy a dejar...
En cuanto a ti, calmar tu alma.
1 (Heis)
2 (Duo)
3 (Treis)
4 (Tetta-res)
5 (Slope)
6 (Hex)
7 (Hepta)
8 (Okto)
9 (Ennea)
Haz una oración a los dioses en que creas.
SAINT SEIYA YOURS EVER

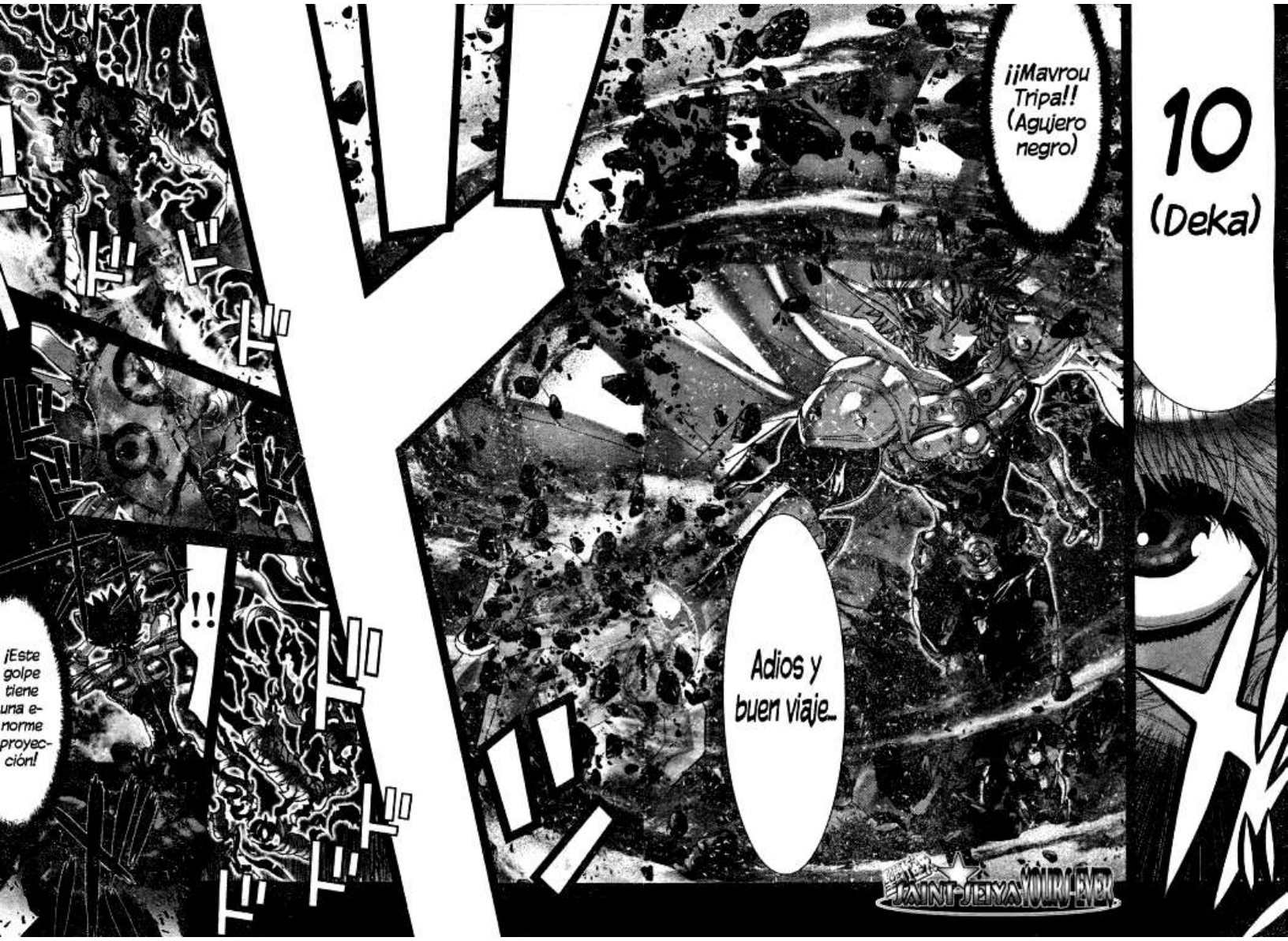
¡¡Mavrou Tripa!! (Agujero negro)
10 (Deka)
Adios y buen viaje...
¡Este golpe tiene una enorme proyección!
!!
SAINT SEIYA YOURS FOREVER

¡...el poder de un Santo de Plata!
Estas almas que se reunen aquí...
No puedo dejar que la paz sea perturbada.
...protegerán el nombre de Atena.
Mientras los Santos existan...
...mientras los Santos de Oro están luchando en tierras distantes.
Nosotros no podemos darnos el lujo de perder...
¡Fueron todas destrozadas! Éste es...
SAINT SEIYA

¿No es eso lo que dice Leo? Entonces...
Los Santos son la última esperanza de este mundo.
Un Santo de Oro se vuelve invencible cuando se trata de proteger a otras personas.
Nosotros no nos permitiremos ser derrotados tampoco. Estamos aquí para proteger este lugar, arriesgando nuestras vidas.
Y tenemos el deber de cuidar este mundo que nos dio inestimable nacimiento.
Todos... y su hermano mayor...
...el Santo de Oro de Sagitario, Aiolos...
Debemos proteger a todas las personas de este mundo.
SAINT SEIYA YOUNG ALEX

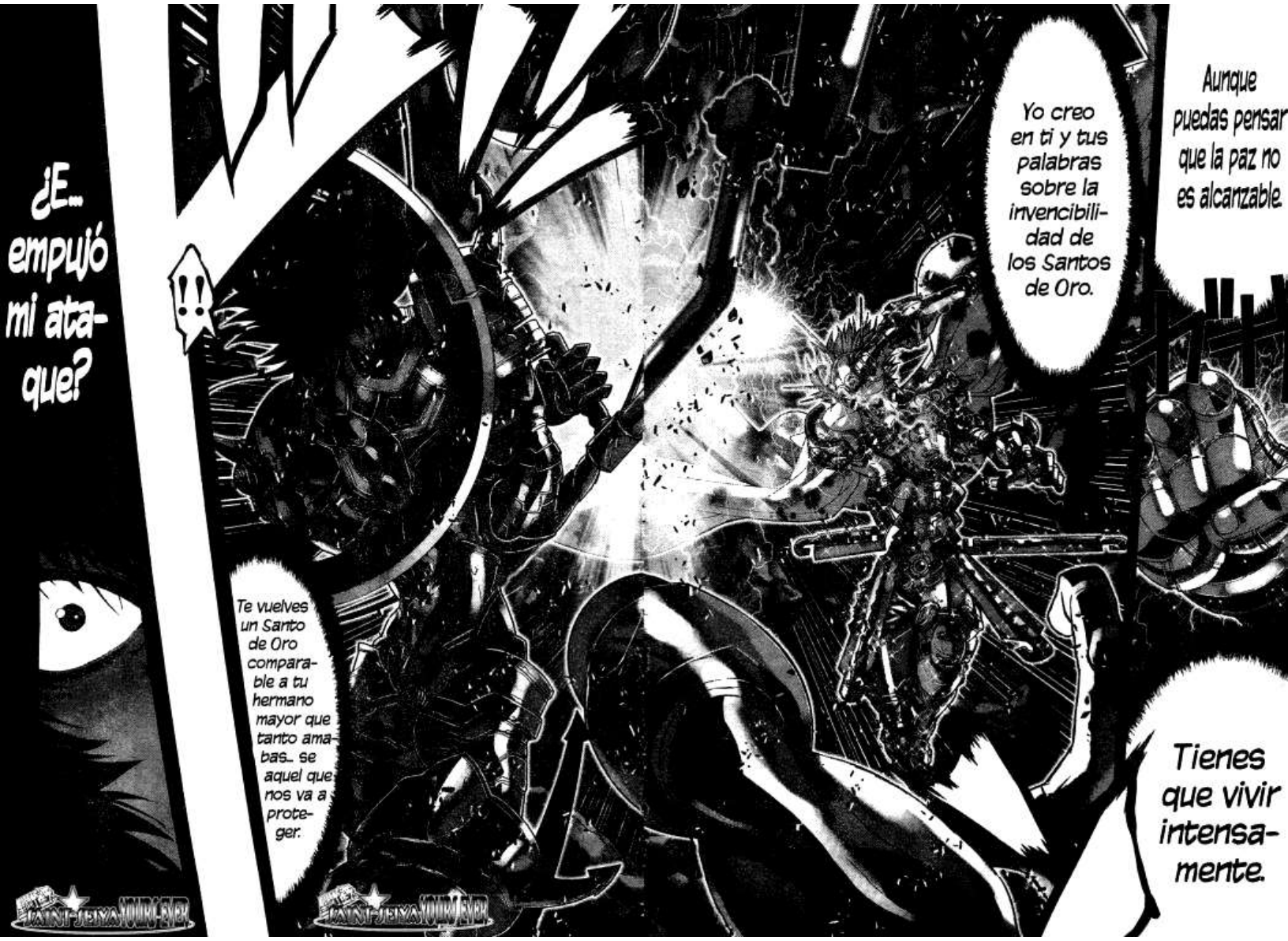
¿E... empujó mi ataque?
!!
Te vuelves un Santo de Oro comparable a tu hermano mayor que tanto amabas... se aquel que nos va a proteger.
Yo creo en ti y tus palabras sobre la invencibilidad de los Santos de Oro.
Aunque puedas pensar que la paz no es alcanzable.
Tienes que vivir intensamente.
SAINT SEIYA NOUVELLE

¡El curso del tiempo pertenece a todos los seres vivos!
¡Confio en ti, Aiolia de Leo!
¡Aunque seas un Dios que siega el tiempo, nosotros los seres humanos somos los que estamos dando nacimiento, aquellos que crean la historia!
8 祈りと怒りのこもった拳が 驕れる神への鉄槌となるか!?
En el Nro 8 Continúa
SAINT SEIYA YOURS EVER

ハイクオリティ&ハイエンド青年コミック誌!

チャンピオンレッド

CHAMPION RED

2011 4

特別定価 680Yen

燃え上がれ小宇宙!!

センターカラー
NONすけ～る
増殖少女プラナちゃん!

TVアニメ進行中!!

聖痕のクエイサー

特別付録 豪華冊子
聖闘士星矢G エピソード 17.5巻
コミックス未収録分エピソードを収録!

連載再開!

聖闘士星矢G シー エピソード

GAIA INMORTAL

原作 車田正美 漫画 岡田芽武

聖闘士星矢

セイント セイヤ

EPISODE.G

Capítulo 77: Aquel de fuerza y hermandad

黄金聖闘士（ゴールドセイント）VS大神クロノス、

人々の想いと願いは黄金の獅子（アイオリア）へ届くか!?

単行本
第0～17巻
絶賛発売中!!

これまでの『エピソードG』は付録（コレ）でおさらい!!

原作 車田正美

漫画 岡田芽武

待望の連載再開!!

GAIA INMORTAL

Hay toda clase de seres vivos que dirigen su espada contra los dioses
Creo plenamente en el uso de ese derecho
Sin embargo...
¿¿¿

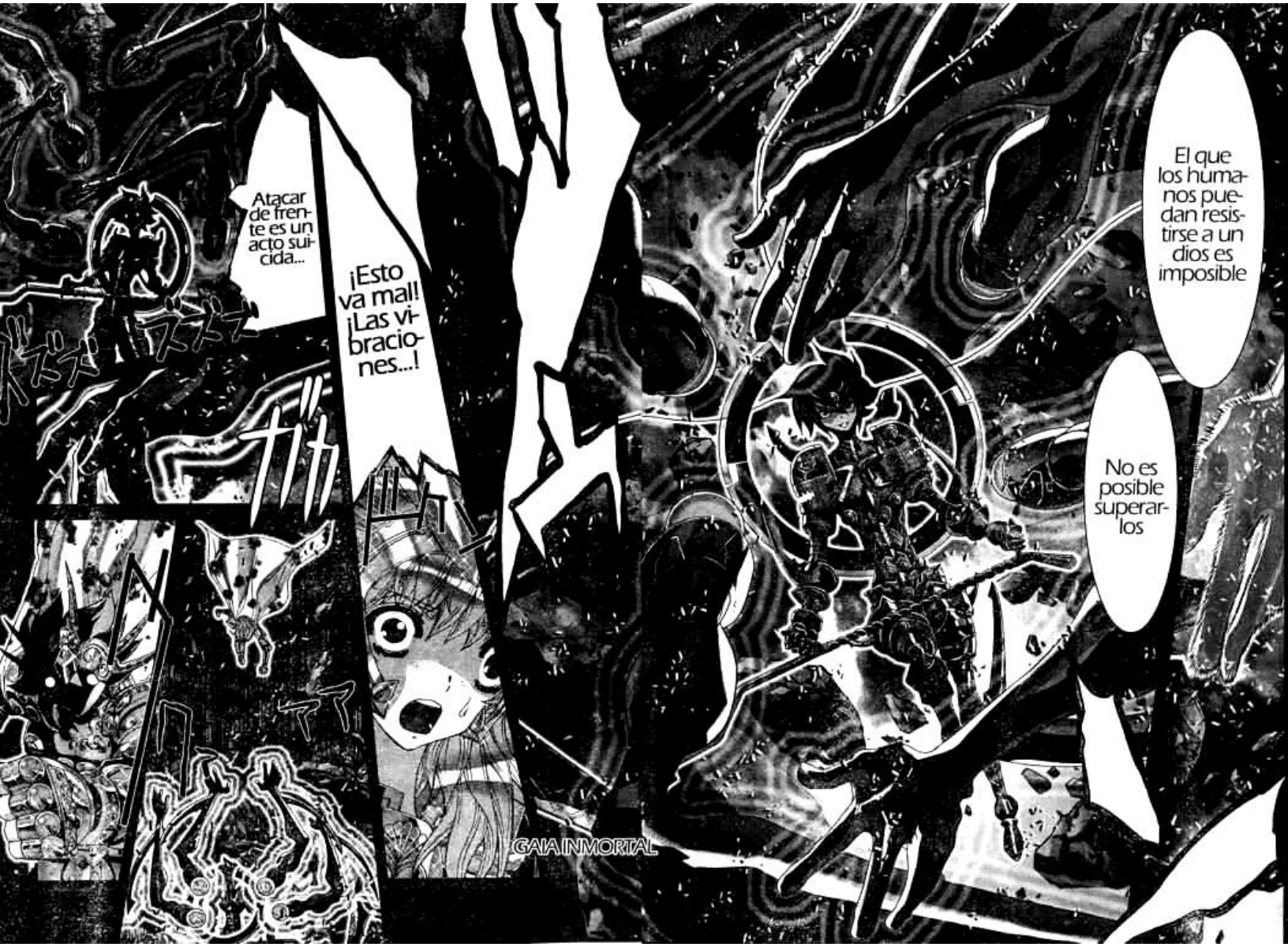
Atacar de frente es un acto suicida...
¡Esto va mal! ¡Las vibraciones...!
El que los humanos puedan resistirse a un dios es imposible
No es posible superarlos

GAIA INMORTAL

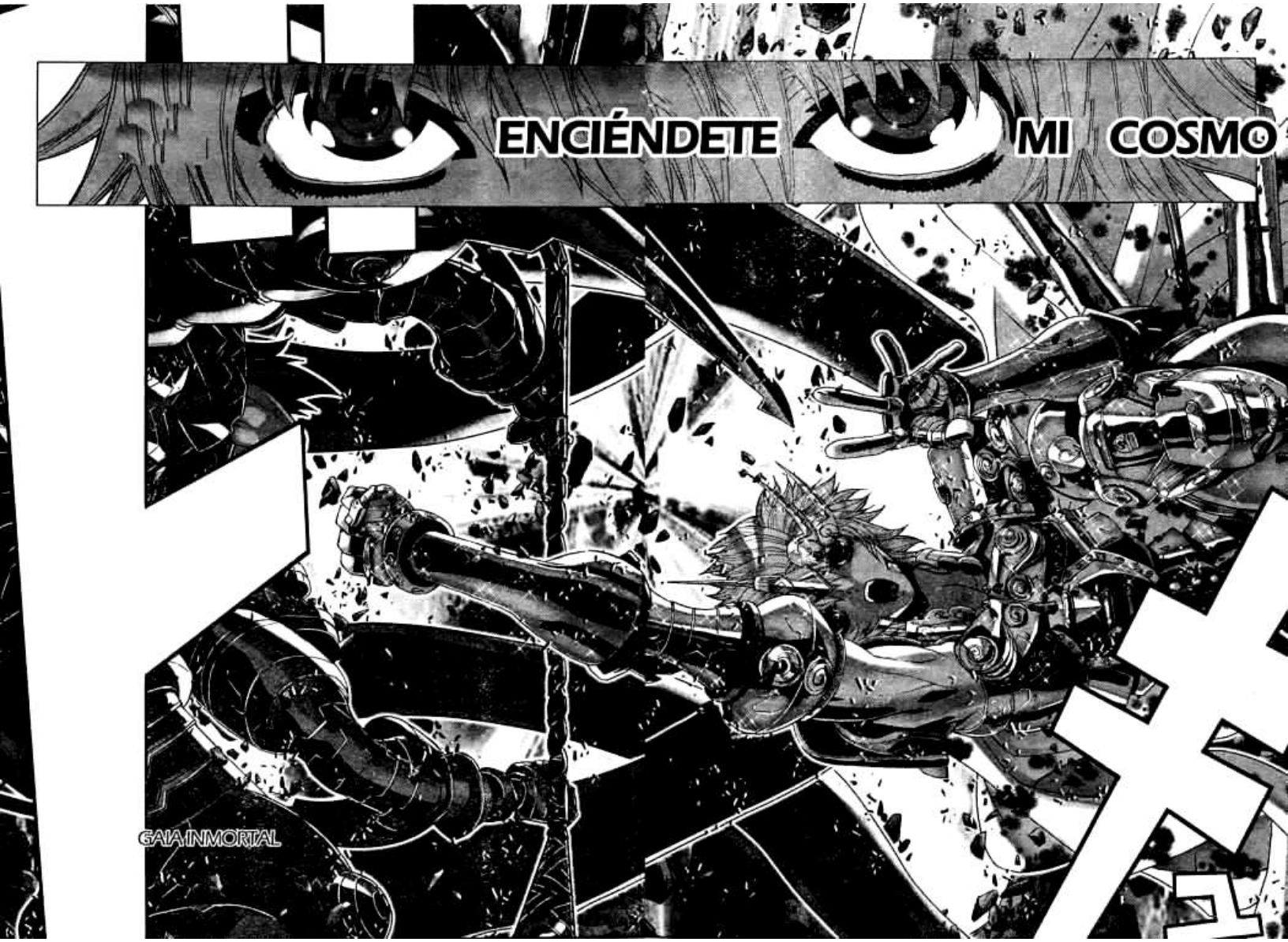
ENCIÉNDETE MI COSMO
GAIA INMORTAL

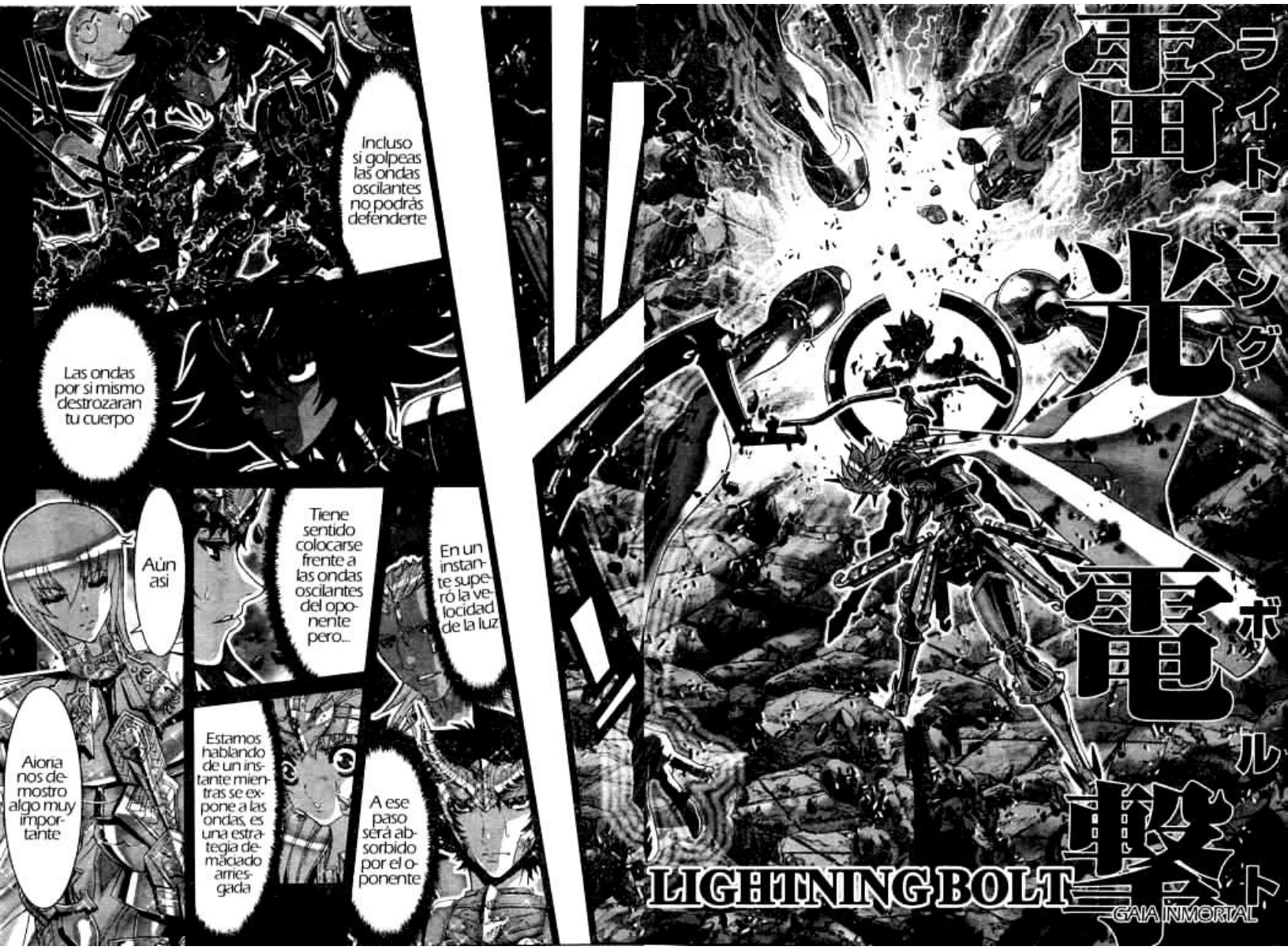
Incluso si golpeas las ondas oscilantes no podrás defenderte
Las ondas por si mismo destrozaran tu cuerpo
Aún asi
Tiene sentido colocarse frente a las ondas oscilantes del oponente pero...
En un instante superó la velocidad de la luz
Aioria nos demostro algo muy importante
Estamos hablando de un instante mientras se expone a las ondas, es una estrategia demasiado arriesgada
A ese paso será absorbido por el oponente
雷光
ライトニング
電撃
ボルト
LIGHTNING BOLT
GAIA INMORTAL

Entre un dios antiguo y un humano

Que es posible la pelea...

Sin embargo el precio a pagar es muy alto...

¡Maestro Aioria!

Esta en un nivel horriblemente alto...

Aunque la armadura lo este protegiendo, el daño a su cerebro...

Ya que en medio de esas vibraciones su cuerpo es destrozado...

En ese caso ¿por qué has venido ante los dioses quienes somos los creadores de los milagros?

No tiene sentido esperar por el milagro de vencer a un dios

¿O será que deseas convertirte en el heroe que me usurpó?

Tan fácilmente

No moriré

¡Espera!

¿Qué esta diciendo? Ahora vera ese sujeto

Mira a Aioria

¿Podrias esperar un poco?
¡Maestro Aioria!
Estará bien
Pero a este paso el maestro Aioria va a...
Es un caballero que enciende su vida para proteger a los demás
Tu señor, Aioria de ninguna manera se dará por vencido
Entonces es por eso que para Aioria también existe alguien importante?
Posee un corazón valiente que lo impulsa a seguir hacia adelante
GAIA INMORTAL

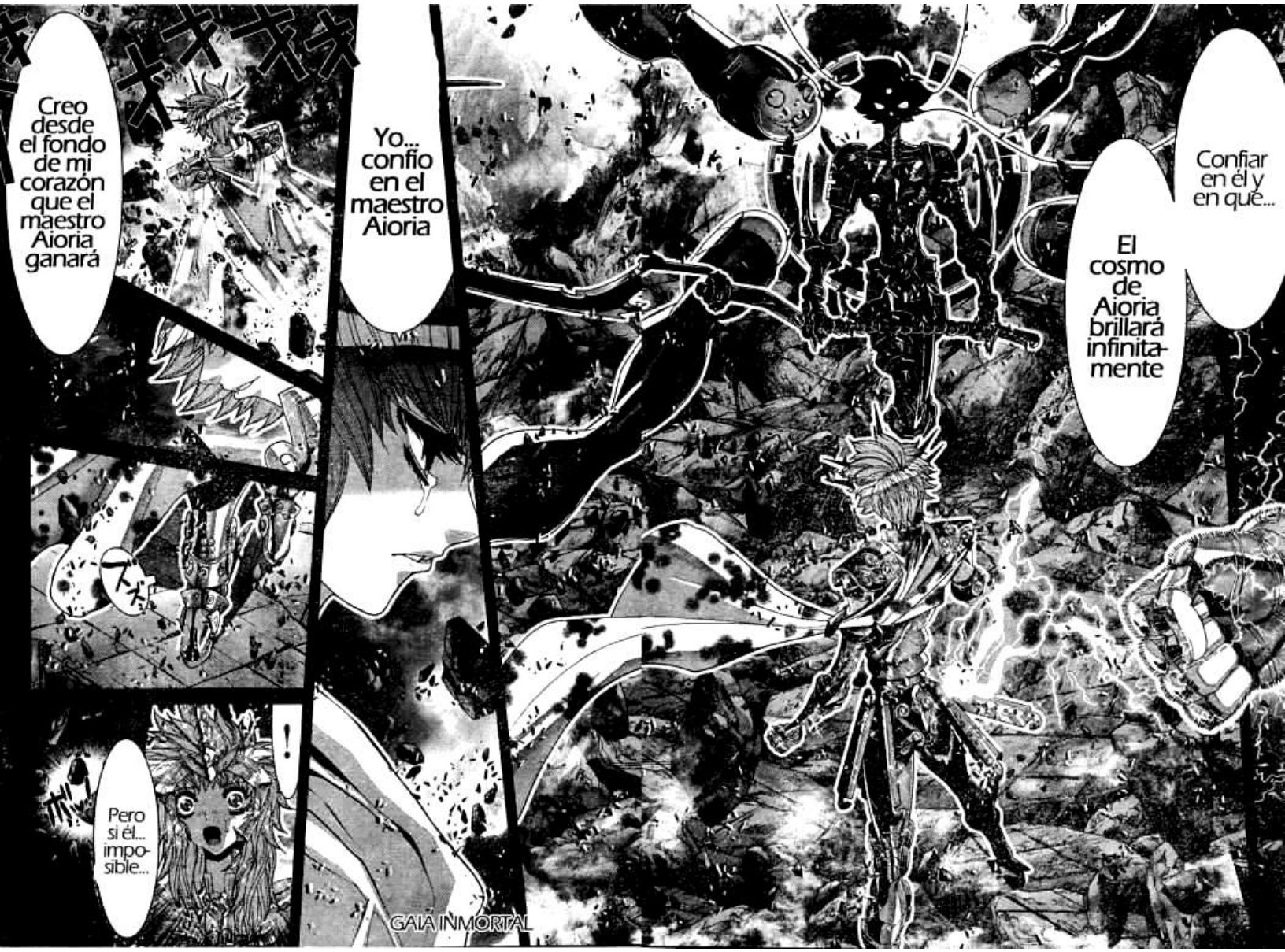
Creo desde el fondo de mi corazón que el maestro Aioria ganará
Yo... confio en el maestro Aioria
Confiar en él y en que...
El cosmo de Aioria brillará infinitamente
ズズ
!
Pero si él... imposible...
GAIA INMORTAL

¿Planeas hacer lo mismo de hace un momento?
¿Atacando con tu cuerpo en esas condiciones?
!!
Ese tonto !!!

GAIA INMORTAL

!!
¿Esta dentro de la mira?
Es inútil
Una técnica lanzada bajo esas circunstancias no funcionará contra mi Souma.
No funcionará contra mi "Vórtice de Oscuridad"
Sin importar con que nivel de velocidad te aproximes...
GAIA INMORTAL

EGIPTO
ゴキキキキキキキ
ズズズズズ
GAIA INMORTAL

21
¡Es increible! ¡Lo hizo de nuevo con un solo golpe!
.....
Un rio...
¿Sí?
¿Hay un rio?
GAIA INMORTAL

Mi cuerpo que ha sido ensuciado
Debo limpiar
Me purificaré
Lo hay pero...
¿Eh?
Debo limpiarme para purificarme
Debo limpiar sus pecados
No puedo conservar la sensación de lucha en mi cuerpo
GAIA INMORTAL

Yo...
Yo me siento bastante bien, gracias
Deberia entrar ustedes también, se sentirán mejor
Yo... puedo hacer guardia
No peroy que tal si necesita algo...
¡No puedes hacerle guardia!
Que agotador...
.....
¿Y que tal si si?
¡No va a necesitar nada de ti, en todo caso tu necesitarias la ayuda del caballero de plata!
GAIA INMORTAL

Aunque se trata de Egipto es como si fuera la jungla
¿Pero por qué está pasando algo así?
...se enfrenta al caballero dorado
Lo que escuchas ahora es el dios que...
¿En qué piensas Miko?
¿Yo? Ahh bueno es que...
Tal vez no conozcan el poder de un dios que se enfrenta a su enemigo por el dominio de la tierra
¿Dios?
GAIA INMORTAL

Y hasta ahora no había investigado un ataúd como ese
Una vez pedí prestado el poder del Santuario
Desde su interior continuaba brotando esa agua azul brillante
Aquello estaba del lado de la oscuridad
Después de eso fue enviado enseguida el grupo de busqueda del Santuario
¿Agua azul?
Para ese entonces el ataúd y había sido expuesto, no....
¿Icor?
GAIA INMORTAL

¡El liberar al sellado por los dioses!
Si hubiera sido abierto desde el interior
Fue casi como
¿Como si hubiera sido sellado?
Entonces dices que fue enterrado ahi...
Deben volver a ser sellados antes de que el mundo perdiera la cordura
Si los dioses de Grecia tenian a otros mas sellados en ataudes...
Su objetivo es...
GAIA INMORTAL

Hay que detenerlo suceda lo que suceda
Pero no podemos... los caballeros no podemos permitirlo
¡Protegeremos la paz de la tierra a toda cosa!
También por los caballeros dorados
Arriesgaremos la vida en el Tártaro
Nosotros debemos proteger la paz de la tierra

Aunque esten lejos podemos sentir sus cálidos cosmos
Regresa los cosmos que protegerán a nuestra tierra
Asi
Por esa razón nosotros nunca...
Podemos ser derrotados
GAIA INMORTAL
29

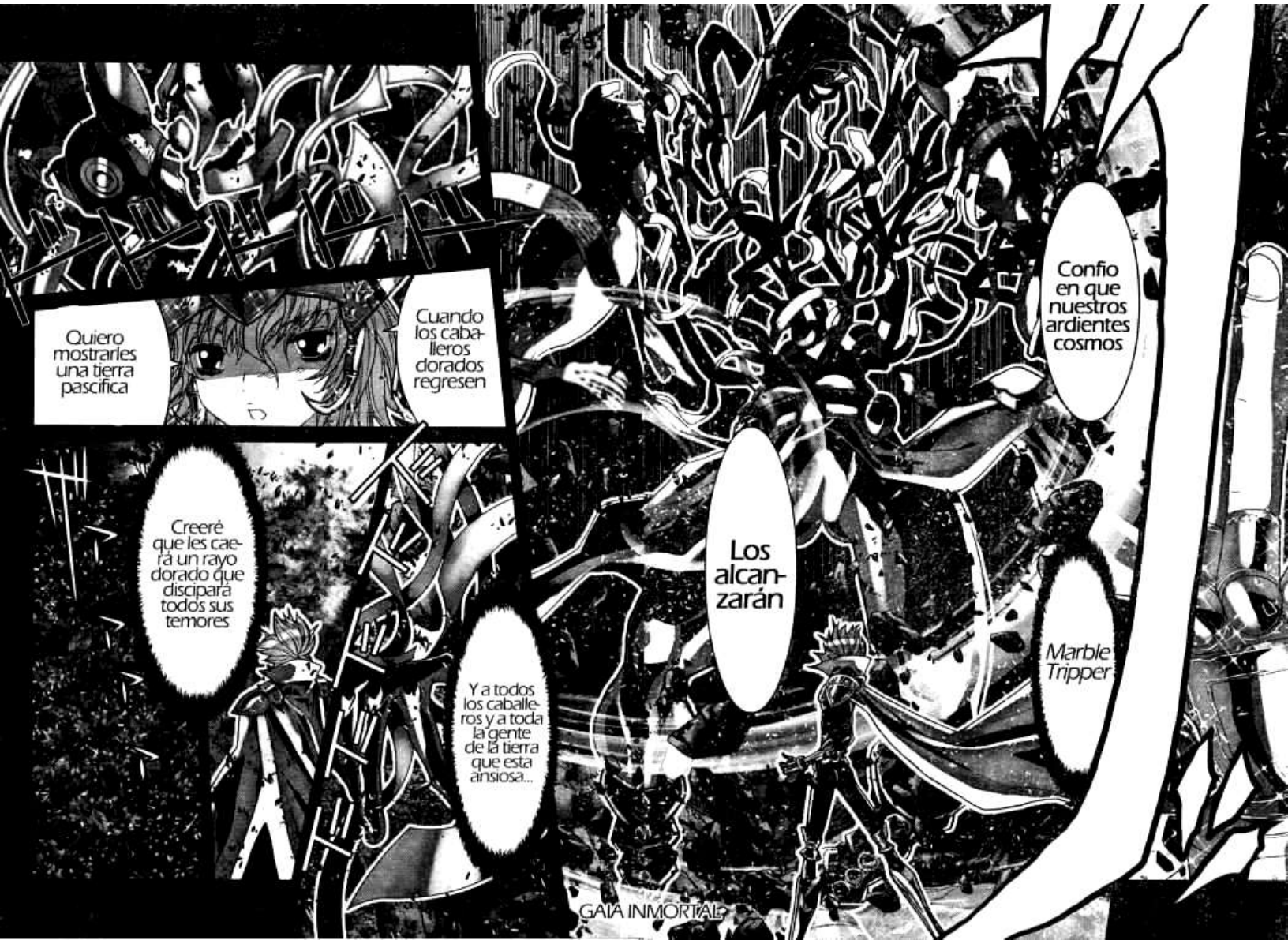
Quiero mostrarles una tierra pascifica
Cuando los caballeros dorados regresen
Creeré que les caerá un rayo dorado que discipará todos sus temores
Y a todos los caballeros y a toda la gente de la tierra que esta ansiosa...
Los alcanzarán
Confio en que nuestros ardientes cosmos
Marble Tripper

¡Maestro Aioria!
Nuh
No podrá contra esa técnica con todo ese agotamiento
Maldición!
¡Espera, aún no!
やみのめいどう
「闇乃鳴動」
"RUIDO OSCURO"
GAIA INMORTAL

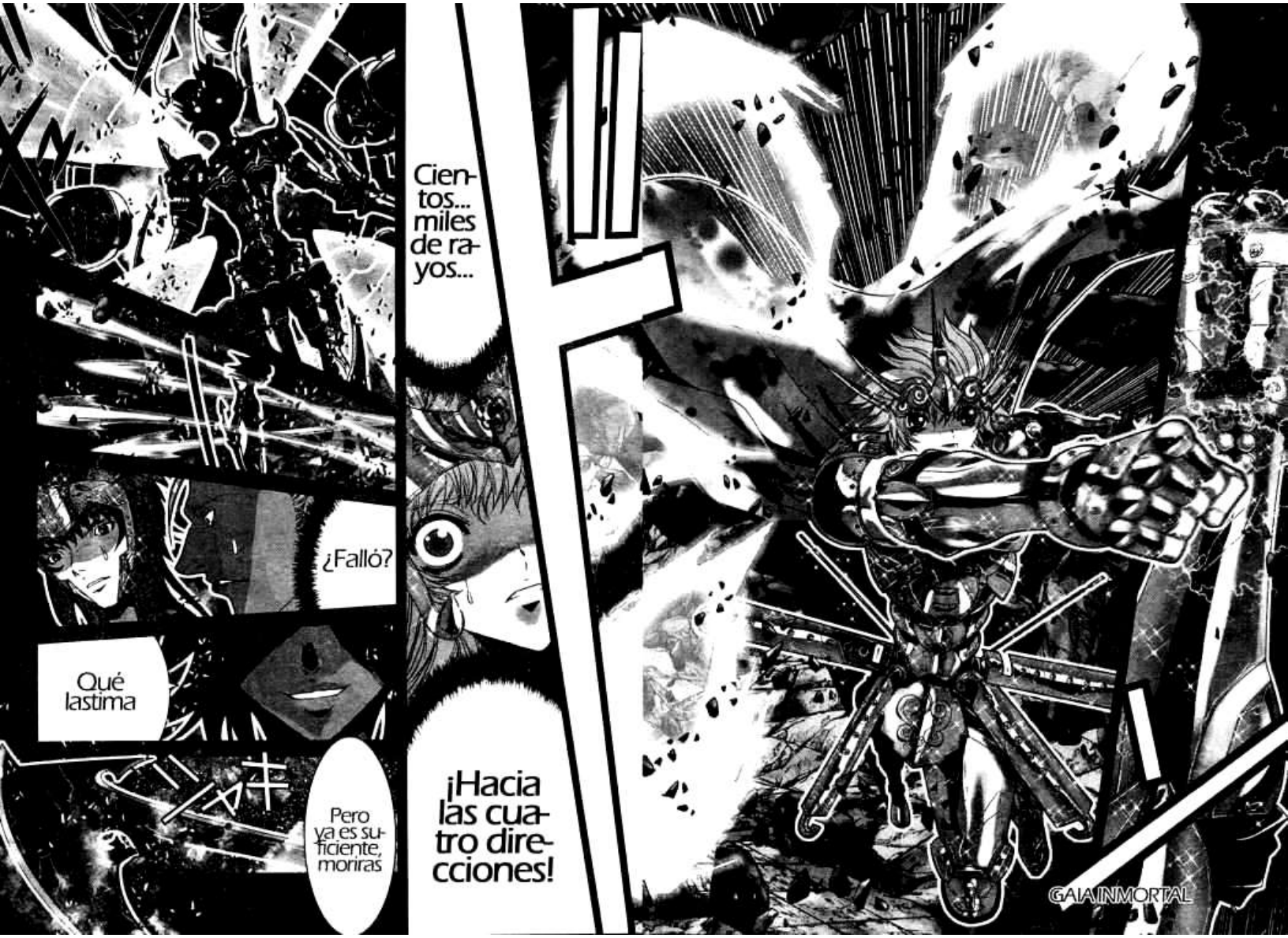
¿Falló?
Qué lastima
Pero ya es suficiente, moriras
Cientos... miles de rayos...
¡Hacia las cuatro direcciones!
GAIA INMORTAL

!?
GAIA INMORTAL

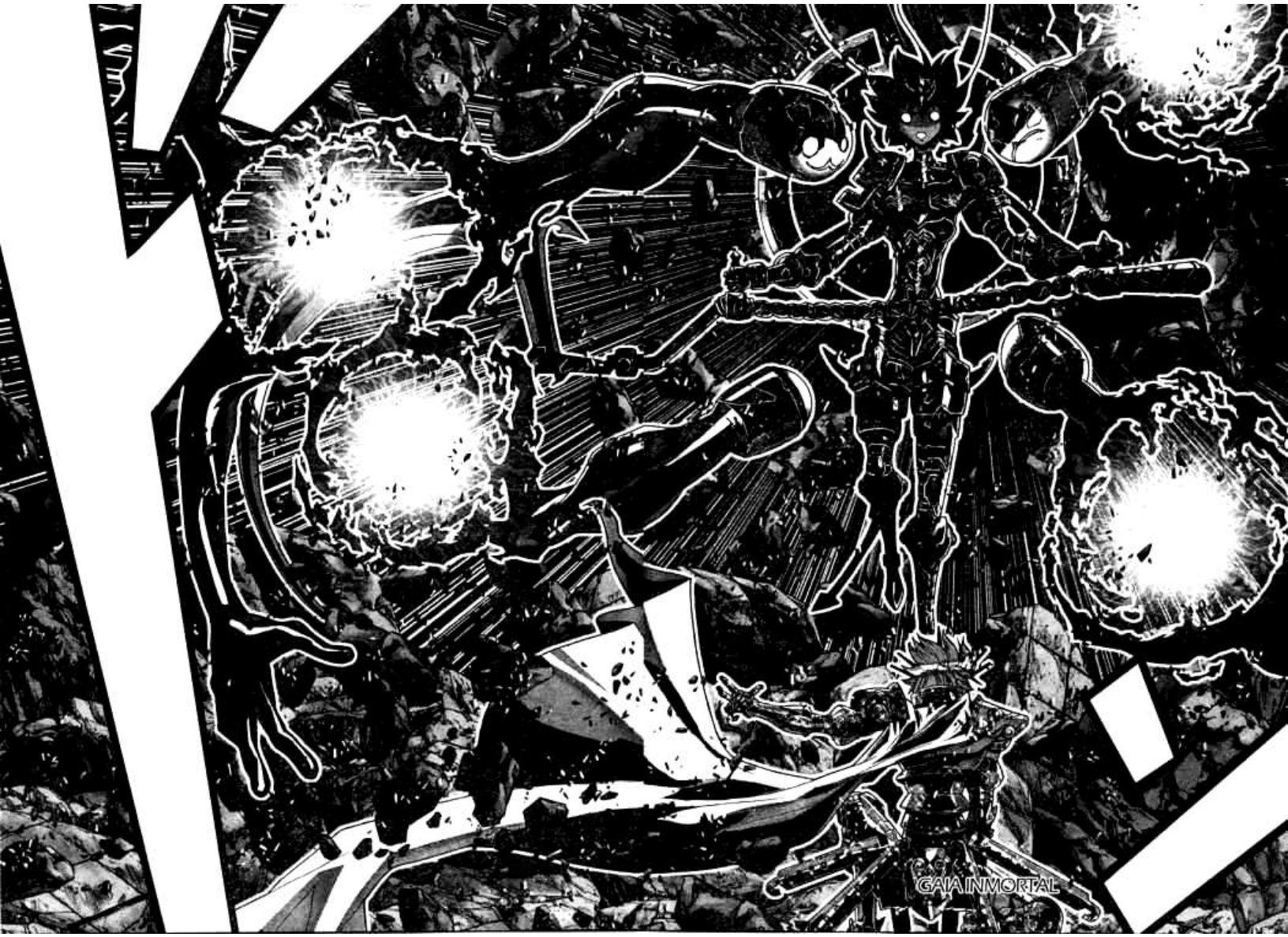
GAIA INMORTAL

¡Mi espada desea segar tu vida, hagámoslo!
Pero después de cubrirse la armadura dorada con el Ruido Oscuro ya no podrá aborberlos
Los cuatro rayos de luz han impactado
!!!
Concentró su ataque de forma que los atrapó entre su técnica y el Ruido Oscuro
Así los cuatro brazos se destruyeron unos a otros
GAIA INMORTAL

Este poder es...
¿No lo... comprendes?
¿De nuevo? ¿Cómo es posible que humanos como él posean este poder?
El poder de manipular el rayo me lo dio Ceo.
Y también
Hyperión me dio eso
El Megas Drepanon, el poder como el de una gran espada
GAIA INMORTAL

Mis fallecidos amigos han confiado en mi

También hay camaradas que han venido de la tierra y hasta el Tártaro

44

¿Y qué con ellos? ¿Amigos, camaradas?

¡Una vez que obtenga el poder seré invencible!

No son nada mas que estorbos...

★信じる者と信じぬ者。相容れぬ両者、激突必至!!

GAIA INMORTAL

次号 5月号 3月19日(土)発売 につづく…

ギャアアアアア!!!
¡HICE PEDAZOS TU RUIDO OSCURO!
YA NO TIENES NADA MAS QUE TE PROTEJA...
LO ÚNICO QUE TE QUEDA ES ESA COSA...
強敵の想いを継いだ
獅子の牙がクロノスの
絶対防御を粉砕!!
聖闘士星矢G
GAIA INMORTAL

ES EL ARMA DE LOS DIOSES "MEGAS DEPRANON"
LO QUE ME PROTEGE...
LA ARMADURA NEGRA OCULTA EN LA MAS PROFUNDA OSCURIDAD
"SOUMA"
¡LA VOY A HACER PEDAZOS!
Y A ESA COSA TAMBIEN...
EL MEGA DEPRANON DEL QUE SE HABLA EN LA MITOLOGÍA
CAPÍTULO 78
AQUEL QUE SE VUELVE ESCUDO QUE DESTRUYE Y ESPADA QUE CORTA
SCANS: RAW-BUNKO
TRADUCCION: HERA & AKIRA
EDICION: EVA & HERA
GAIA INMORTAL
EPISODE.G
原作 車田正美 漫画 岡田芽武
第0~17巻 絶賛発売中!!

¿QUÉ PASA, SHURA?
YA VEO.

ME DÍ CUENTA DE ALGO CUANDO PELEABA CONTRA CRIO...

LOS TITANES POSEEN PLANETAS QUE CONTROLAN COMO CON NOSOTROS MISMOS

AL USAR TODO EL PODER DE ESOS PLANETAS, Y COMO EL CONTROLADOR, ESE DIOS ESTA PROTEGIDO...

¿QUÉ?
¿NO CREES QUE ME BASTO CON CUALQUIERA DE ESAS DOS?

¿EXISTE TAMBIÉN...

UN PLANETA GUARDIAN PARA CRONOS?

VER....

TE PERMITIRÉ...

AQUELLOS QUE VIVEN EN LA OSCURIDAD

A MIS SEGUIDORES, MIS ACOMPAÑANTES

AQUELLOS QUE EXISTE DESDE TIEMPOS MITOLOGICOS

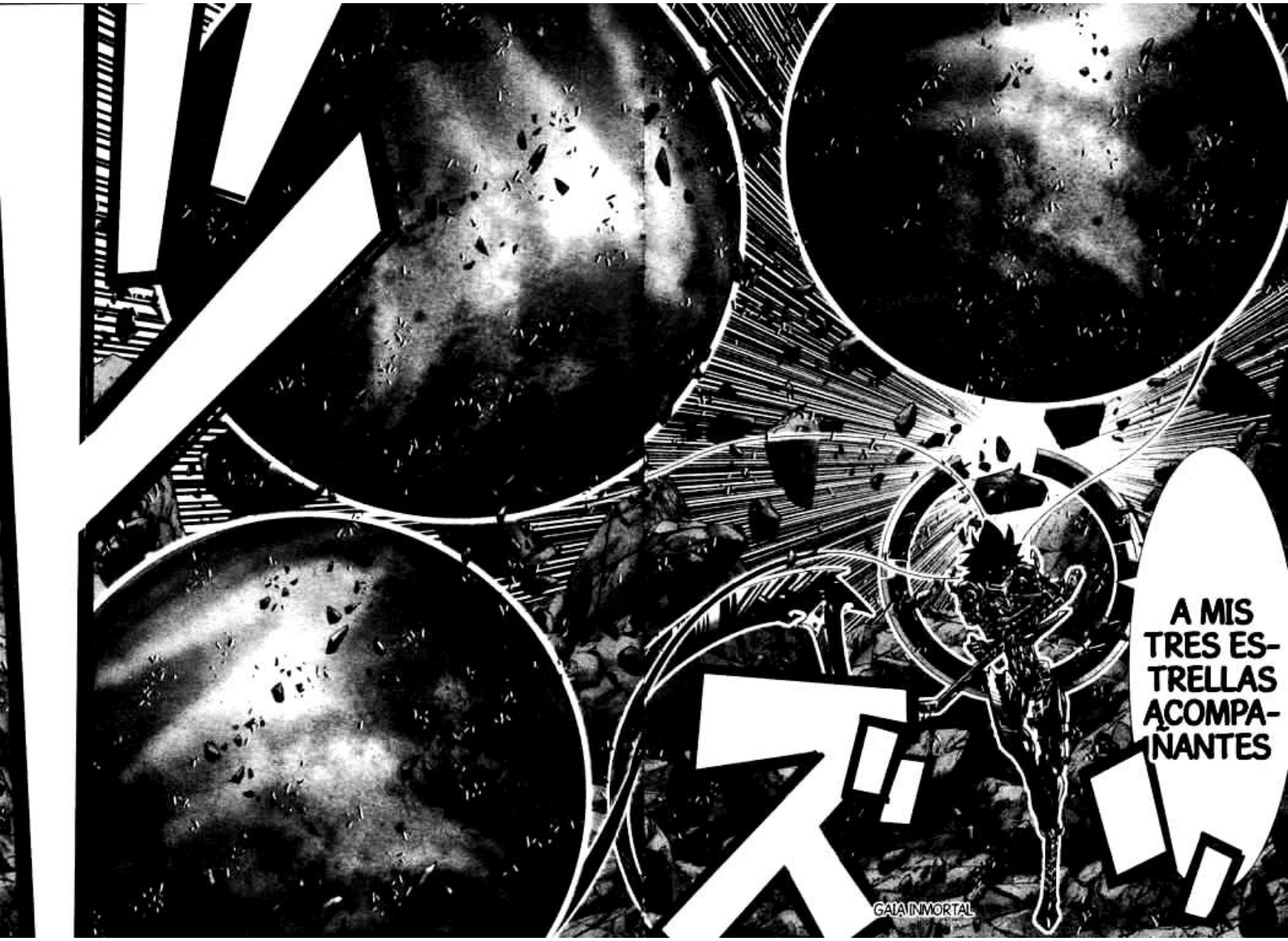
A MIS TRES ESTRELLAS ACOMPAÑANTES
GAIA INMORTAL

¿AÚN NO SE HAN TRANSFORMADO DEL TODO?
¿SUS VERDADERAS FORMAS?
¿ESTÁN CAMBIANDO A UNA FORMA DE COMBATE?
EL PLANETA DE CRÍO TAMBIÉN... EL SUYO CAMBIO EN UN ESCUDO...
ES GIGANTESCO
EL COSMO DE LOS TRES...
VAMOS... MIS PLANETAS GUARDIANES...
MUESTREN SUS VERDADERAS FORMAS
LOS TRES HILOS DE CABELLO SE HAN SEPARADO Y FORMAN UN TORBELLINO QUE SE EXPANDE
¡TRES FORMACIONES ESTÁN TOMANDO FORMA!
GAIA INMORTAL

PILAR, GIGANTE GUERRERO DE MI PLANETA PROTECTOR
NEFRITIS HOPLISMA
ARMADURA DE JADE
GAIA INMORTAL

ELEC-TRON TÉRU
BESTIA DE AMBAR
PILAR, GIGAN-TE GUE-RRERO DE MI PLANETA PROTEC-TOR
GAIA INMORTAL

MAR-GARI-TES DRA-CON
DRAGÓN DE PERLA
PILAR, GIGAN-TE GUE-RRERO DE MI PLANETA PROTEC-TOR
GAIA INMORTAL

三巨人
GAIA INMORTAL
TRES GIGANTES GUERREROS

¡TIENEN UNA PRESENCIA TERRIBLE!
¿SERÁ POSIBLE... ATRAVESARLOS?
!!
¿PUEDES GANARLES? HUMANO...
ELLOS SON LOS GIGANTES GUERREROS MÁS PODEROSOS ELEGIDOS COMO MIS PLANETAS Y QUE ME PROTEGEN
JAJA JAJA JAJA, ¿QUÉ TE PARECIÓ?
¿QUÉ SON ESAS COSAS?
GAIA INMORTAL

¿QUE SI PODEMOS GANARLES?

NI SIQUIERA HABIAMOS CONSIDERADO PERDER

¡ALDEBARÁN!

なるほど!!!

!!

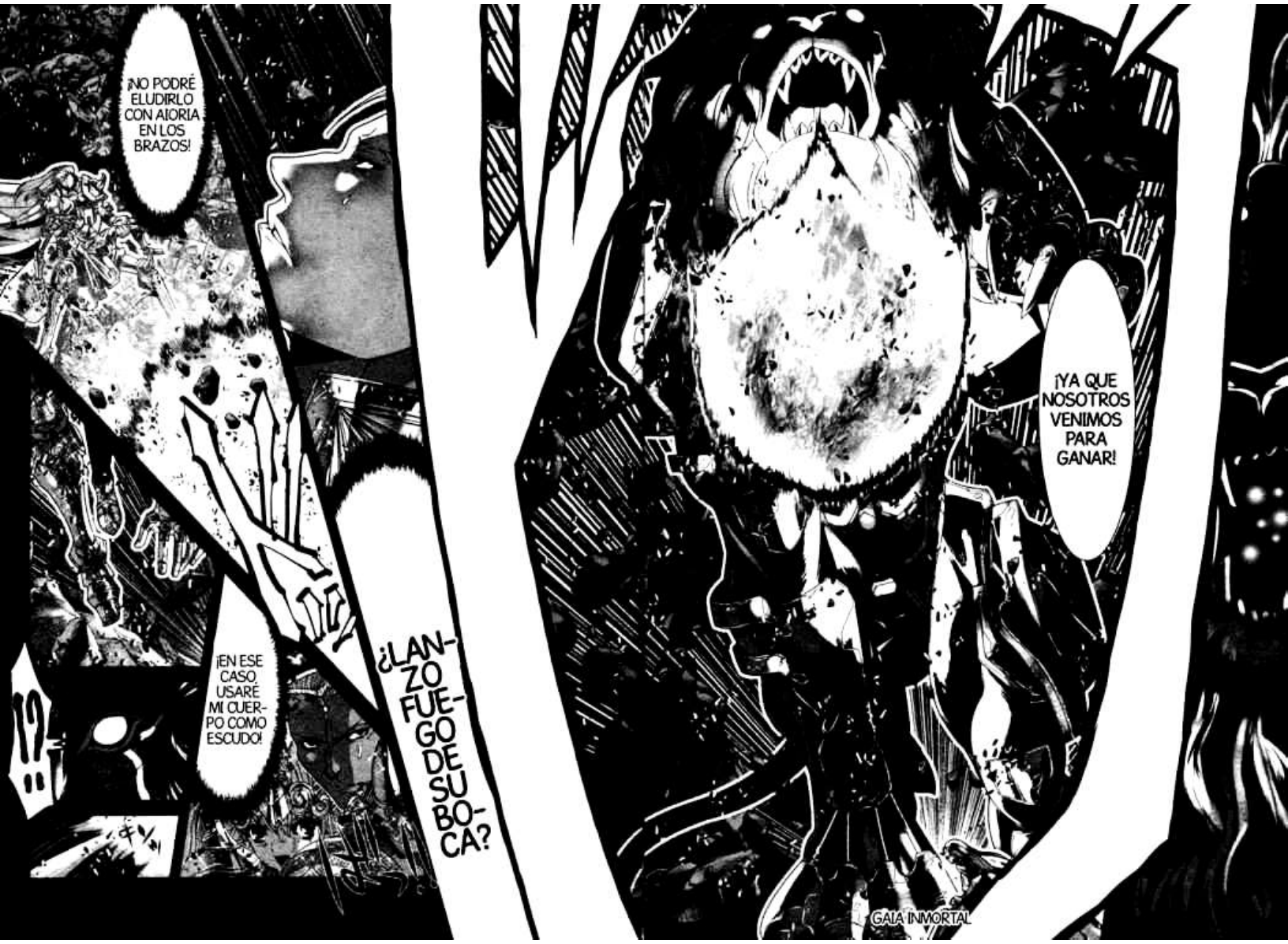
¡NO PODRÉ ELUDIRLO CON AIORIA EN LOS BRAZOS!
¡EN ESE CASO USARÉ MI CUERPO COMO ESCUDO!
¿LANZO FUEGO DE SU BOCA?
¡YA QUE NOSOTROS VENIMOS PARA GANAR!
GAIA INMORTAL

SI USTEDES HAN VENIDO PARA PROTEGER A CRONOS...
NOSOTROS HEMOS VENIDO PARA PROTEGER A NUESTROS CAMARADAS Y A LA PAZ DE ESTA TIERRA

聖剣抜刀
エクスカリバー
GAIA INMORTAL
EXCALIBUR

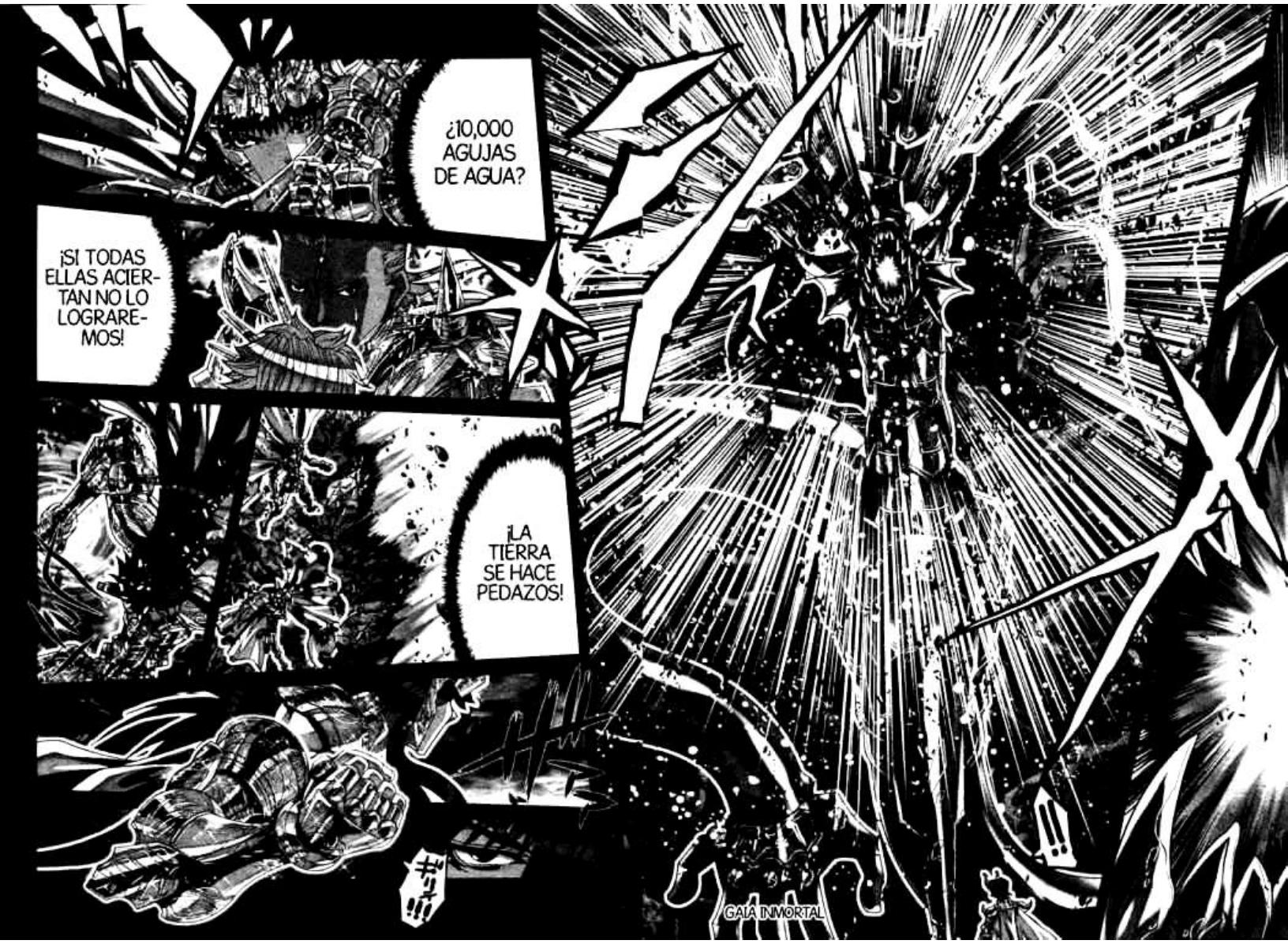
¿10,000 AGUJAS DE AGUA?
¡SI TODAS ELLAS ACIERTAN NO LO LOGRAREMOS!
¡LA TIERRA SE HACE PEDAZOS!
GAIA INMORTAL

極小永晶粉 ダイヤモンドダスト

GAIA INMORTAL

POLVO DE DIAMANTES

¿ESTA HACIENDO RESONAR ONDAS OSCILANTES?
!!
NUESTROS CUERPOS...
DESAPARECEN...
!!
¡ESO NOS CAUSARÁ UN GRAN DAÑO A TODOS!

!!
GAIA INMORTAL

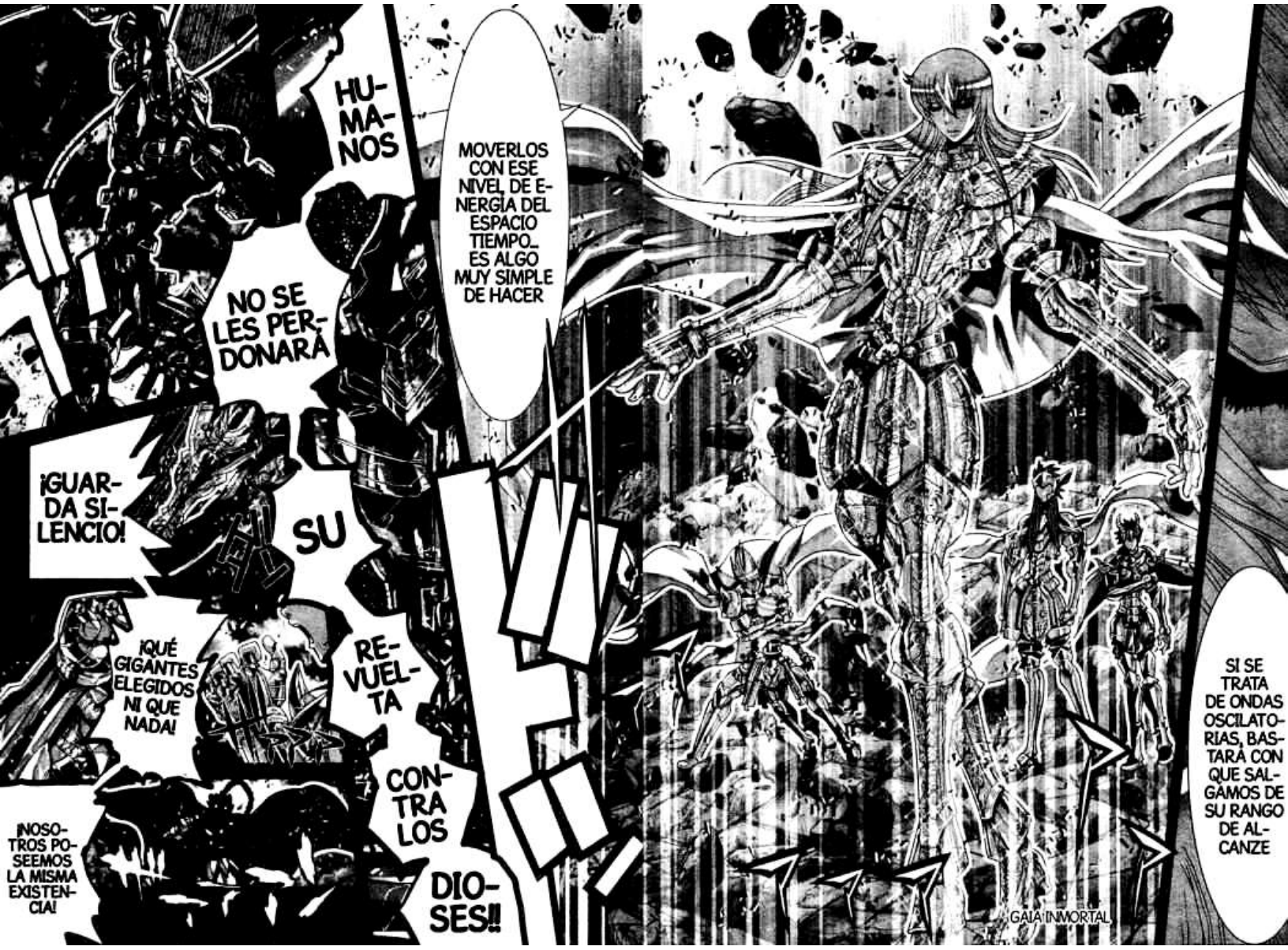
HU-MA-NOS
NO SE LES PER-DONARÁ
¡GUAR-DA SI-LENCIO!
SU
¡QUÉ GIGANTES ELEGIDOS NI QUE NADA!
RE-VUEL-TA
¡NOSO-TROS PO-SEEMOS LA MISMA EXISTEN-CIA!
CON-TRA LOS
DIO-SES!!
MOVERLOS CON ESE NIVEL DE E-NERGÍA DEL ESPACIO TIEMPO... ES ALGO MUY SIMPLE DE HACER
SI SE TRATA DE ONDAS OSCILATO-RIAS, BAS-TARÁ CON QUE SAL-GAMOS DE SU RANGO DE AL-CANZE
GAIA INMORTAL

¿QUÉ?
ALDEBARAN...
¡VIENEN DOS AL MISMO TIEMPO!
LÁNZAME POR ARRIBA!!!
HAZLO!!!
¡LÁNZAME!

¡NOSOTROS SOMOS AQUELLOS ELEGIDOS POR LA DIOSA GUERRERA ATHENA PARA PROTEGER LA TIERRA!
¡LOS DOCE CABALLEROS DORADOS!
GAIA INMORTAL

A KOIOS
A HYPERIÓN
LO JURÉ
SI ALGUIEN SE INTERPONE...
Y LLEVAR A LOS TITANES A UNA TIERRA BRILLANTE
PROTEGER A CRONOS
AÚN SI SE TRATA DE UN DIOS...

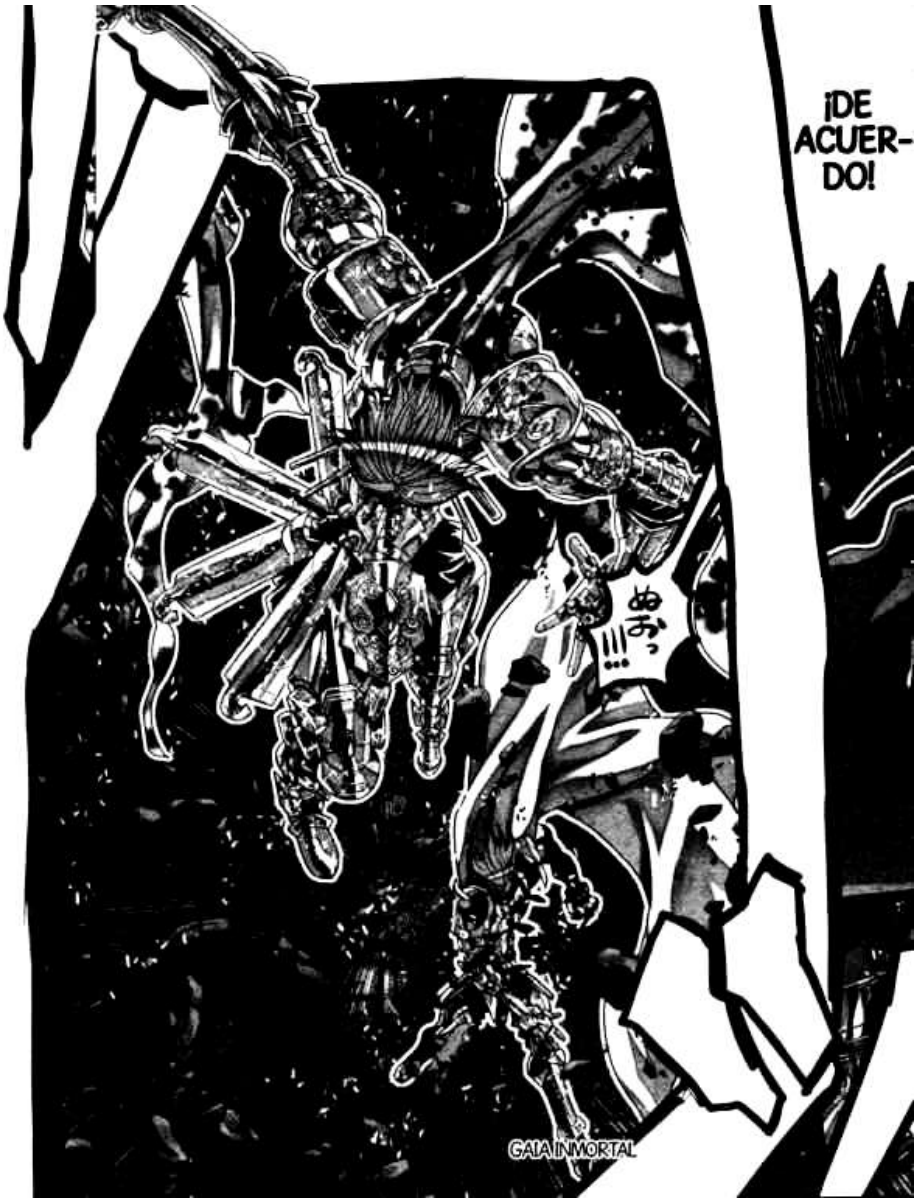
¡DE ACUERDO!
ぬおっ!!!
GAIA INMORTAL

PLASMA RELÁMPAGO
雷光放電
ライトニングプラズマ
¡ME LOS LLEVARÉ A USTEDES LOS DIOSES A UNA TIERRA EN DONDE HAYA LUZ!
¡NO PERDERÉ! ¡NO PUEDO PERDER DE NINGUNA MANERA!
GAIA INMORTAL

PERO ESE...
UN MUNDO DONDE HAYA LUZ
LA MITOLOGÍA ES LA PRUEBA...
QUÉ TONTERÍA ES ESA
¿DICES QUE TODOS NOS ACEPTARAN EN ESA TIERRA?
ES EL MUNDO QUE ZEUS NOS ARREBATÓ

AQUELLOS QUE ME ESTORBEN...
¡¡LOS
A...
PLASTARÉ!!
GAIA INMORTAL

TU INVI-TA-CIÓN
LA TIERRA QUE TIENE LUZ
ES EL MUNDO ARRE-BATADO POR LA FUERZA
ES PARA UN LUGAR QUE NO EXISTE
GAIA INMORTAL

SU TIE-RRA...
YO SERÉ EL ÚNICO QUE DE-SEA LA TIERRA....
ESTÁ POR SER ELIMI-NADA
LA GENTE NO LO SABE PERO ES MI PARAISO
☆ヒューベリオンの想い 狂王(クロノス)には届かず!!
GAIA INMORTAL
次号 6月号 につづく

NO ES CREIBLE

LO QUE USTEDES LLAMAN PAZ DE LA TIERRA

ES UNA PAZ FALSA

ES ALGO CREADO POR EL SUPREMOS DIOS ZEUS

Gゼウスへの憎悪が クロノスを蝕む…!!

GAIA INMORTAL

DE ESTAR BAJO EL SOL DE ESTE MUNDO

Y USTEDES ESTÁN ORGULLOSOS

EL PESO DE LOS PECADOS?

ZEUS PROCLAMÓ...

¿NO CREES QUE PARA TENERLA SIEMPRE EN LAS MANOS...

聖闘士星矢 G EPISODE

¿POR QUÉ PREDICAN A LA JUSTICIA COMO PURA?
AQUELLOS BAJO LA PROTECCIÓN DE LA DIOSA GUERRERA ATHENA
Sアイオリアはクロノスの心の歪みを正せるか!?
SCANS: RAW-BUNKO
TRADUCCION: HERA & AKIRA
EDICION: EVA & HERA
聖闘士(セイント)セイヤ
EPISODE.G
CAPÍTULO 79 AQUEL QUE NUNCA SE AGITA
GAIA INMORTAL
原作/車田正美 漫画/岡田芽武
第0~17巻 絶賛発売中!!

CABA-LLEROS DE ATHENA
CABA-LLEROS DORA-DOS
¿POR QUE USTE-DES...
SIGUEN CREYEN-DO?
LO HE ESCU-CHADO CON MIS OIDOS
LOS PLANES PARA DE-RROCAR A SU HER-MANO MAYOR HADES
LO HE VISTO CON MIS OJOS
LOS MALIGNOS DESEOS DE ZEUS DE PE-LEAR
GAIA INMORTAL

ES UNA PAZ FALSA
QUE LA PAZ DE LA TIERRA
YO SE MUY BIEN

CO-RRUP-TA
ES UNA PAZ

ESTÁ MAN-CHA-DA
QUE LA JUSTICIA POR LA QUE US-TEDES SE LE-VANTAN

PERO..., YO CONFÍO EN ESTA PAZ
POSI-BLEMENTE TAMBIÉN LO CREERÍA
SI LO VEMOS DESDE TU PUN-TO DE VISTA

¿QUIE-NES?
AL IGUAL QUE DOS HOMBRES QUE CON-FIARON EN MI
CONFÍE EN ESTA PAZ

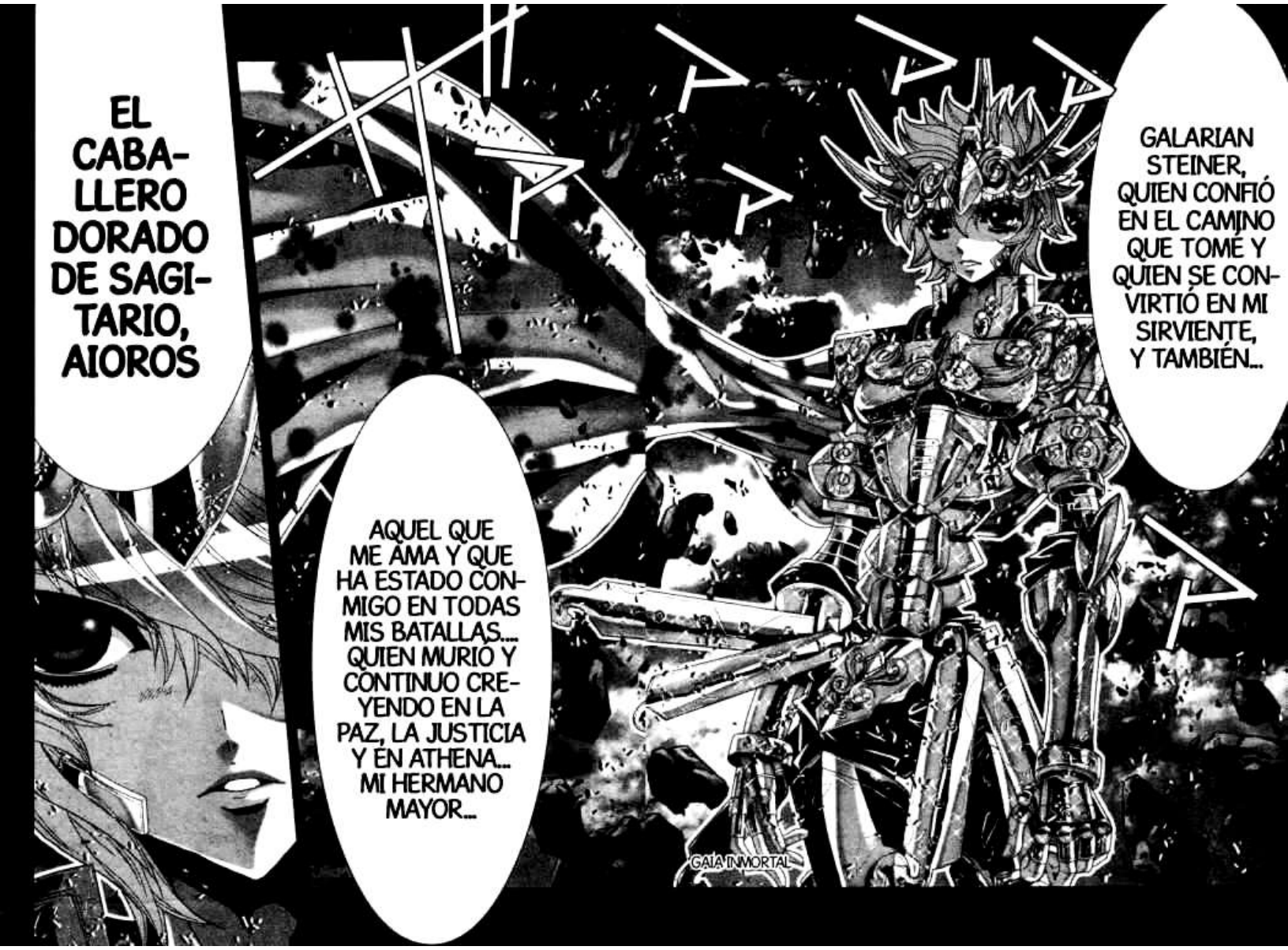
EL CABALLERO DORADO DE SAGITARIO, AIOROS
AQUEL QUE ME AMA Y QUE HA ESTADO CONMIGO EN TODAS MIS BATALLAS... QUIEN MURIÓ Y CONTINUO CREYENDO EN LA PAZ, LA JUSTICIA Y EN ATHENA... MI HERMANO MAYOR...
GALARIAN STEINER, QUIEN CONFIÓ EN EL CAMINO QUE TOMÉ Y QUIEN SE CONVIRTIÓ EN MI SIRVIENTE, Y TAMBIÉN...
GAIA INMORTAL

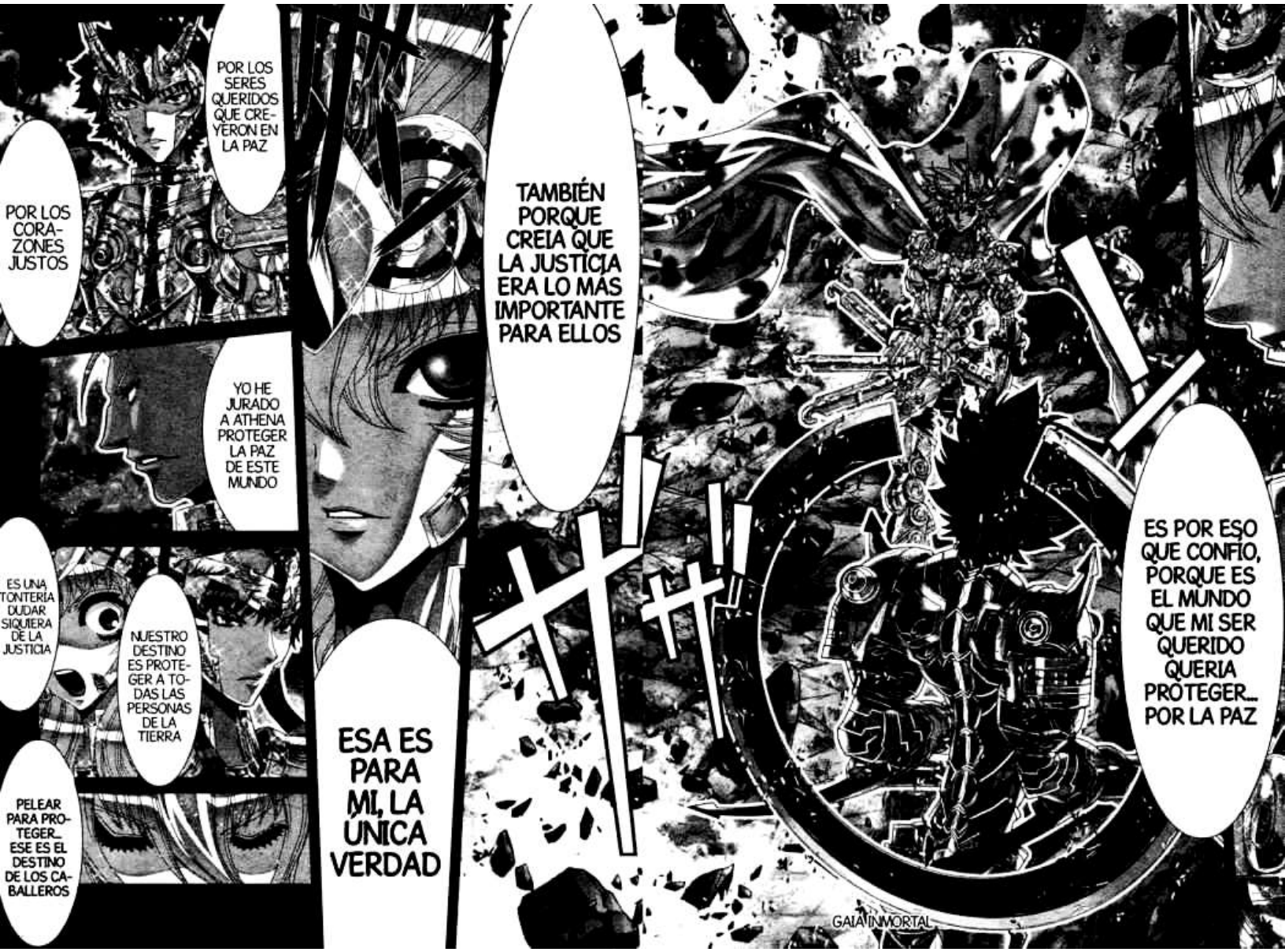
POR LOS SERES QUERIDOS QUE CREYERON EN LA PAZ
POR LOS CORAZONES JUSTOS
YO HE JURADO A ATHENA PROTEGER LA PAZ DE ESTE MUNDO
ES UNA TONTERIA DUDAR SIQUIERA DE LA JUSTICIA
NUESTRO DESTINO ES PROTEGER A TODAS LAS PERSONAS DE LA TIERRA
PELEAR PARA PROTEGER... ESE ES EL DESTINO DE LOS CABALLEROS
ESA ES PARA MI, LA UNICA VERDAD
TAMBIÉN PORQUE CREIA QUE LA JUSTICIA ERA LO MÁS IMPORTANTE PARA ELLOS
ES POR ESO QUE CONFIO, PORQUE ES EL MUNDO QUE MI SER QUERIDO QUERIA PROTEGER... POR LA PAZ
GAIA INMORTAL

¿ESO ES PARA USTEDES JUSTICIA? ¿PAZ?
ENTONCES LA JUSTICIA ESTÁ CONMIGO
AÚN SABIENDO CUALES SON LOS PLANES QUE SOBREVIENEN DE LA MITOLOGÍA, ¿DESEAN PROTEGER A LA TIERRA?
IGUAL QUE MI PIEDRA REBOSANTE DE LUZ
NO TENÍA EL PODER DE PROTEGER... NI EL PODER PARA LUCHAR
YO NO HICE NADA... YO NO ESPERABA NADA
PERO AHORA LO TENGO TODO
LAS ARMAS, LA PROTECIÓN Y LA ARMADURA... Y ADEMÁS...
TAMBIÉN EL DUNAMIS

TODO
ME LO HAS DADO TÚ
S...SÍ
LITHOS
SIN HACER NADA TÚ ME LO DISTE
ME SACASTE AL MUNDO EXTERIOR
ME DISTE ESE PODER
!?
GAIA INMORTAL

UNA VIDA IRREM-PLAZA-BLE
MI RA-DIANTE PIEDRA LITHOS
TÚ ERES PARA MI...
GAIA INMORTAL

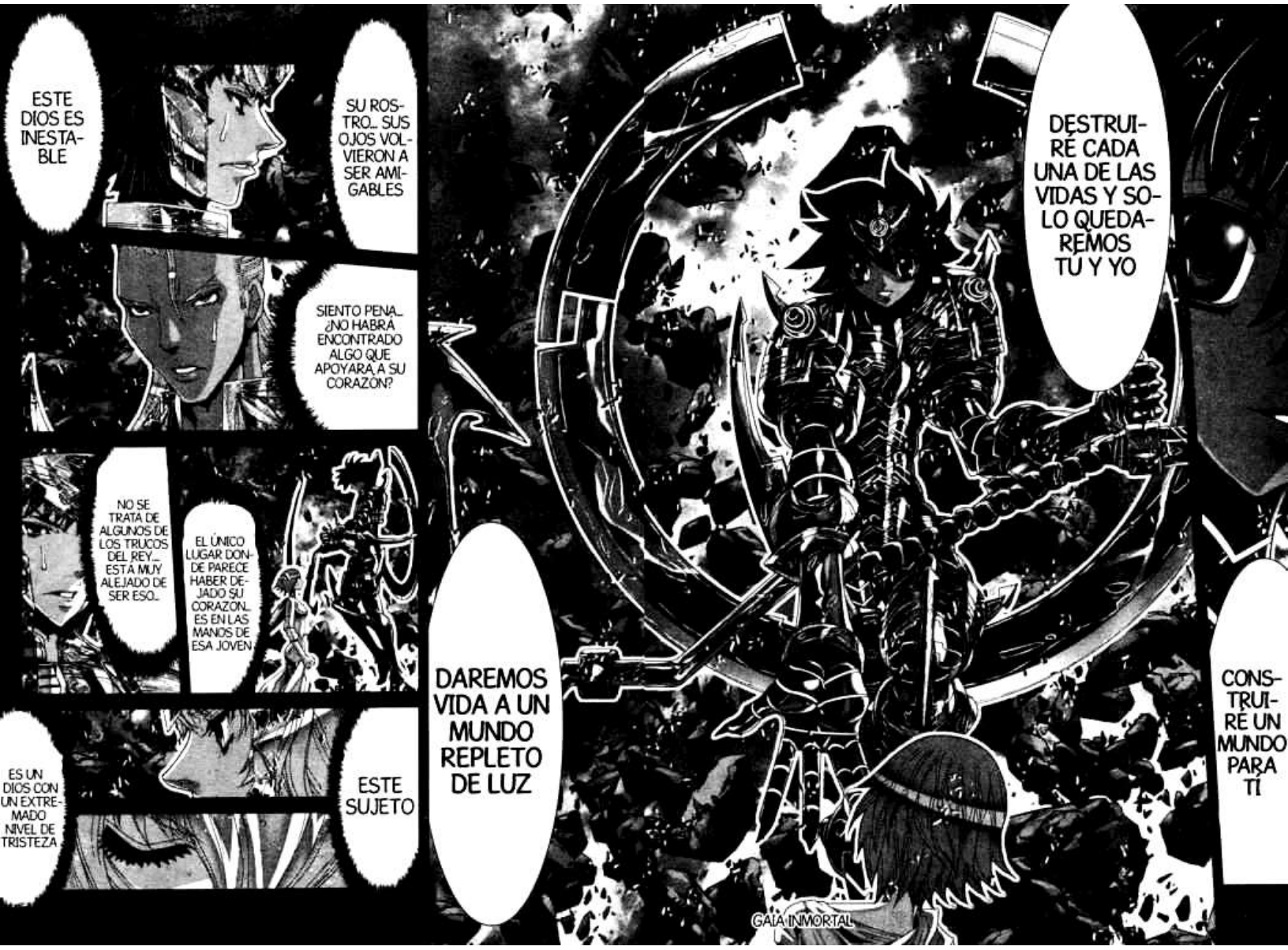
ESTE DIOS ES INESTABLE
SU ROSTRO... SUS OJOS VOLVIERON A SER AMIGABLES
SIENTO PENA... ¿NO HABRÁ ENCONTRADO ALGO QUE APOYARA A SU CORAZÓN?
NO SE TRATA DE ALGUNOS DE LOS TRUCOS DEL REY... ESTÁ MUY ALEJADO DE SER ESO...
EL ÚNICO LUGAR DONDE PARECE HABER DEJADO SU CORAZÓN... ES EN LAS MANOS DE ESA JOVEN
ES UN DIOS CON UN EXTREMADO NIVEL DE TRISTEZA
ESTE SUJETO
DAREMOS VIDA A UN MUNDO REPLETO DE LUZ
DESTRUIRÉ CADA UNA DE LAS VIDAS Y SOLO QUEDAREMOS TU Y YO
CONSTRUIRÉ UN MUNDO PARA TÍ
GAIA INMORTAL

QUE ARRIESGARIA MI VIDA POR PROTEGERLA
SE LO PROMETÍ A SU PADRE
NO LO HARÁ
LO SIENTO
!
LE PERTENEZCO AL SEÑOR AIORIA, ADEMÁS...
YO SOY SIRVIENTA DEL SEÑOR AIORIA
CRONOS
QUE LA TIERRA NO LE PERTENECÍA A NADIE... POR ESO...
YA TE LO HABÍA DICHO, CRONOS
YO...
GAIA INMORTAL

CRONOS, NO DEBERÍAS DE QUERER POSEER LA PAZ DE LA TIERRA...
PORQUE LE PERTENECE A TODOS
ME HAN ARREBATADO MI PIEDRA... LO QUE ME QUEDA PARA PROTEGER...
SOY YO MISMO... ES LO ÚNICO
¡EL DUNAMIS SE EXPANDE DE FORMA EXPLOSIVA!
¡LITHOS, APÁRTATE!
¡NO TE PERDONARÉ POR HABER ROBADO...
MI CORAZÓN!
SU JUSTICIA
SU PAZ
SON SOLO TEMPORALES
USTEDES QUE VIVEN EN LA TIERRA
GAIA INMORTAL

¿SERÁ AMPLIFICADO POR EL DUNAMIS?
EL NIVEL DE EXPLOSION HA CAMBIADO
ES MUY DIFERENTE A LO DE HASTA AHORA... SU PODER DESTRUCTIVO ES DIFERENTE
GALA INMORTAL
SE QUEMARÁN HASTA MORIR

聖剣
エクス
GAIA INMORTAL
EXCALIBUR
抜刀
GAH!
¡NO FUN-
CIONÓ MI
DEFENSA!

¡NO PUEDO IRRUMPIR EN ÉL, SU DUMANIS ES MUY PODEROSO!
JA JA JA JA JA JA JA JA
¡LOS HUMANOS NADA PUEDEN HACER!
YA VEN COMO NO PUEDEN HACERME NADA SI VOY EN SERIO
¡MORIRÁN Y NADA PODRÁN HACER!
¡CAIGAN EN EL TÁRTA-TO...
JUNTO A SUS LAMEN-TACIO-NES!!
¡POLVO DE DIA-MAN-TES!
GAIA INMORTAL

SUS CAMARADAS CREARON LA OPORTUNIDAD CON LOS GIGANTES

ESE SUJETO ELUDIO A LOS OTROS TRES Y VINO HASTA AQUI

ENTIENDO BIEN TU POSICIÓN, PERO...

AÚN SI VAYA EN CONTRA DE LA VOLUNTAD DE LOS DIOSES

POR SU PROPIO BIEN, ESO...

NADIE PUEDE TOMARSE LA LIBERTAD DE ELIMINAR TODAS LAS VIDAS

DEBERÍAS DEDICARTE A OTRA COSA

ERES UN DIOS VERDADERO QUE VIVE DESDE LA EPOCA DEL MITO...

Y SI TÚ...

!!!

¡NO HAY NADA QUE SEA...

IMPOSIBLE

ズリ

GAIA INMORTAL

次号 7月号 5月19日(木)発売予定 につづく…

GAIA INMORTAL

LA ÚNICA VIDA QUE YO DESEO...
ES EL ICOR DEL SUPREMO DIOS ZEUS Y TAMBIEN SU DUNAMIS, LO QUIERO TODO
G 刻ノ迷宮で燃えさかる復讐の炎。
黄金聖闘士たちは神王を止められるのか!?
GAIA INMORTAL

AL PUEBLO DE LA TIERRA ILUMINADO POR EL DIOS DEL SOL APOLO... ELLOS SE CONVERTIRÁN EN MI NUEVO EJÉRCITO
DES-TRUIRÉ EL OLIMPO Y...
CAPÍTULO 80 AQUEL QUE SE VUELVE ESCUDO, QUE DESTRUYE Y ESPADA QUE CORTA
SCANS: HALDIR
TRADUCCIÓN: HERA & AKIRA
EDICIÓN: EVA & HERA
EPISODE G
原作／車田正美 漫画／岡田芽武
第0～17巻 絶賛発売中!!

SINO UN REY LOCO
NIEGAS A TU PROPIO PUEBLO, YA NO ERES SOLO UN REY...
NOS QUEDA MUY POCO TIEMPO
JEH, NOSOTROS TAMBIEN DEBEREMOS PROTEGER A LOS QUE HA DESHECHADO
LA DESTRUCCIÓN DEL MUNDO HA COMENZADO
HAY TRES GIGANTES ANTE CRONOS PARA CONTENDER
SI ESE ES EL CASO HAY QUE CONCLUIR PRONTO
PARA CEDER CONTRA ELLOS
GAIA INMORTAL
NO TENEMOS TIEMPO...

¿Y EL TIEMPO?

MUY BIEN, NOS DIVIDIREMOS DE A DOS

ESCUCHEN, RESOLVÁMOSLO DE INMEDIATO

NO NOS TOMARÁ DEMASIADO

ENTRE MÁS BREVE QUE SEA MENOS TIEMPO TENEMOS

HAY QUE DERROTARLO

LA OPRESIÓN DE ESE REY LOCO

DEBEMOS ELIMINAR RÁPIDAMENTE

ESTO NO ES UN JUEGO

INTERESANTE, NOS DESHAREMOS DE ELLOS EN UN INSTANTE

CUANDO NOSOTROS LOS CABALLEROS DORADOS TENEMOS A QUIEN PROTEGER...
NO NOS TACHAN DE INCOMPETENTES
DIGAMOS QUE SU SALVACIÓN TAMBIÉN ES NUESTRA MISIÓN
NUESTRA PRIORIDAD SON LAS VIDAS DE LOS TITANES

NOS VOLVEMOS INVENCIBLES
NOSOTROS...
GAIA INMORTAL

¡SE LO PROMETÍ A UN AMIGO!
DEBO DE SALVARTE
CRONOS, YO LO HARÉ... YO...

O NOSOTROS NO TENDRIAMOS SENTIDO DEL REFINAMIENTO
NO QUIERO ESTORBAR EN LA PROMESA DE SU AMIGO
ESO ES TODO
ESE MISMO DESEO ES EL QUE DESEA SALVAR A LOS TITANES, MAN, TENIENDOLOS AL MARGEN DE LOS HUMANOS
DEBES COMPRENDERLO, ESE ES EL DESEO DE AIORIA
¿QUÉ DICES? ¿ENTONCES NO PUEDO HACERME CARGO DE ESE SUJETO?
ESO ES LO UNICO QUE PODEMOS HACER AHORA
EN ESE CASO HAGAMOS NUESTRO MAYOR ESFUERZO
SALVAR LAS VIDAS DE LOS PUEBLOS ES UN COMPORTAMIENTO NATURAL
NO HAY NADIE MAS EN ESTE LUGAR QUE PUEDA HACERLO

QUE INICIE
LA BATALLA
GAIA INMORTAL

EN SERIO ME ESTAN SUBESTIMANDO, HUMANOS...
EL INSTANTE EN QUE DESAFIARON A UN DIOS...
DERROTAREMOS A ESE DIOS
EN EL NOMBRE DE ATHENA
NO HEMOS HABLADO MUCHO LOS DOS
TIENES RAZON... PERO NUESTROS MOTIVOS SON LOS MISMOS
JEH, EN ESE CASO
TIENES RAZON... NUESTRO ARDIENTE COSMO ES EL MISMO
VAMOS
GAIA INMORTAL

¡ALDEBARAN!

ESTÁ BIEN, YO NO PUEDO IMITAR LA HABILIDAD DE SHAKA

PERO AUN ES SUFICIENTE, DÉJAMELO A MI

ES TERRIBLEMENTE DURO... YO PELEARÉ CON ÉL, UNA GUERRA DE DESGASTE

PERO EL BLINDAJE DE ESE DIOS...

ACABARLO EN UNA BATALLA DESICIVA SERÁ IMPOSIBLE PARA MI... PERO...

ES UNA LÁSTIMA PERO NO PODRÉ ACABAR CON ESA ARMADURA

¡A TU GENTE!

¡NO PUEDES DECIR QUE LLEVAS A CABO UNA GUERRA AIN PROTEGER...!

ガキイイン!!!

¡COMO SEA QUE LO LLAMES!

¡ES LLAMADO ARROGANCIA!

GAIA INMORTAL

DE SER POSIBLE DIMELO PARA SER SERTERO

¿CUÁNTAS VECES PODRÁS CONTENER ESE GIGANTESCO PODER?

PROBABLEMENTE 5 ATAQUES SERÁN MI LÍMITE

CIERTO, BUEN ARGUMENTO

ENTIENDO, DAME UN POCO MÁS DE TIEMPO

ESO ES TODO

LO QUE SIGNIFICA QUE RESTAN OTROS 4

CONFÍO EN TI

LO CORTARÉ A TODA COSTA

AL QUEMAR TU COSMO, TU DAGA PUEDE CORTARLO DE UN SOLO GOLPE

TU SI PUEDES

CON LA ESPADA DORADA QUE REPOSA EN TU BRAZO

PERO SUPONGO QUE ALGUIEN COMO TU NO PODRÍA COMPREDER ESO, ¿ME EQUIVOCO?
ABSOLUTAMENTE TODOS ELLOS CREEN QUE ES POSIBLE VENCER A UN DIOS
NINGUNO DE MIS AMIGOS PIENSAN DE ESA MANERA
EL SEPARARSE SIENDO YA POCAS PERSONAS E INTENTANDO PELEAR SOLO DOS CONTRA UN DIOS...
NO COMPRENDEN EL SIMPLE HECHO DE SER DERROTADOS POR ALGUIEN
EN ESE CASO
TE ROMPERÉ
¡BIEN DICHO!
¡NO ME ROMPERÁS!
¡INTENTANDO APLASTAR A UN DIOS... ES UNA ELECCIÓN ESTÚPIDA!!
JAMÁS TRAICIONARÉ...
LAS PALABRAS DE UN AMIGO QUE POSEE EL MISMO MOTIVO... YO...
NO TRAICIONARÉ ESA EXPECTATIVA
GAIA INMORTAL

TE MOS-TRARÉ MI PODER
ESTA VEZ...
AHORA SI LO RECIBI-RÁS
SI CON FUERZA ME ATACAS
CON FUERZA TE RES-PONDE-RÉ

¡SI ES PARA PROTEGER A UN AMIGO... ESTE PUÑO...!
¡TE HARÁ PEDA-ZOS!
GAIA INMORTAL

GRAN
CUERNO
TE MOS-TRARÉ
EL SUPREMO PODER QUE PO-SEEMOS
!!!
EN ESE CASO
¡NO LO DERRIBÉ! ¡SE ADELANTÓ A LA LLEGADA DE MI GOLPE!
GAIA INMORTAL

POSEE UN INMENSO PODER DESTRUCTIVO SOLO EN SU BRAZO DERECHO...
¡ES EL SEGUNDO!
ESTO VA MAL, ESTA TÉCNICA...
!!!

¡SERÁ UN ATAQUE FRONTAL!
GAIA INMORTAL

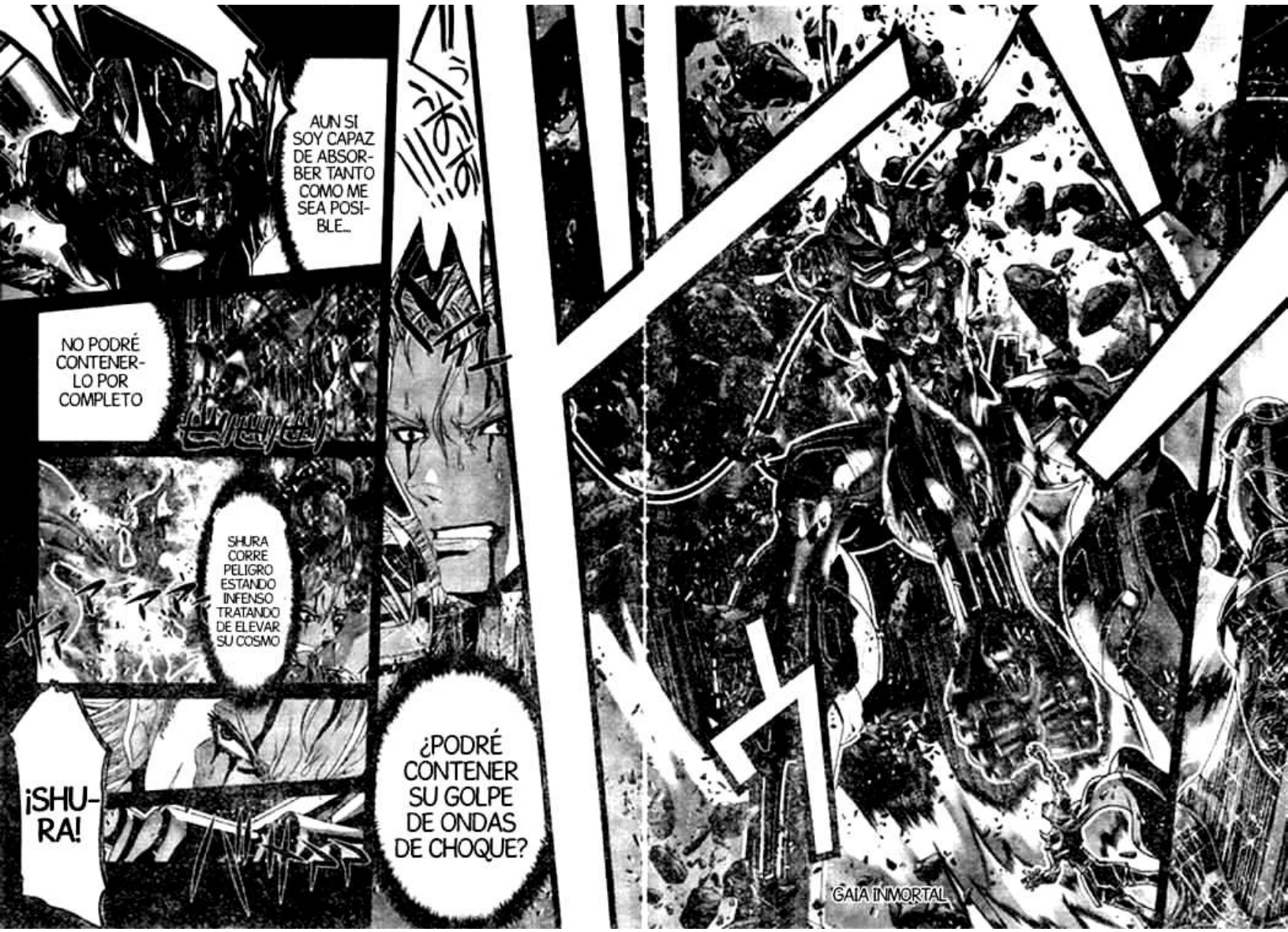
AUN SI SOY CAPAZ DE ABSORBER TANTO COMO ME SEA POSIBLE...
NO PODRÉ CONTENERLO POR COMPLETO
SHURA CORRE PELIGRO ESTANDO INFENSO TRATANDO DE ELEVAR SU COSMO
¡SHURA!
¿PODRÉ CONTENER SU GOLPE DE ONDAS DE CHOQUE?
GAIA INMORTAL

¿SU ESPADA SAGRADA PODRÁ CORTAR LAS ONDAS DE CHOQUE?
¡SHURA!
PODRÍA REACCIONAR EN CONTRA DE SU PROPIA VOLUNTAD
NO VEAS INGENUAMENTE A LOS HUMANOS
LA MISMA TÉCNICA NO FUNCIONARÁ CONTRA UN CABALLERO
PUEDEN DERROTAR A UN DIOS?
¿CREEN QUE HUMANOS DE SU POSICIÓN...
GAIA INMORTAL

¡RE-TRO-CEDE AL ME-NOS AHORA!

¡ESA LUZ QUE RESPLAN-DECE SE ESTÁ REUNIENDO EN SU PUÑO CON EL DUNAMIS!

ENCENDIA EL COSMO DE TU TÉCNICA MORTAL

ESTARÉ BIEN... SHURA, TU SERÁS QUIEN CORTE A ESE SUJETO DE UN GOLPE

TE LO DIJE

ADE-MÁS

TE DE-MOSTRA-RÉ QUE TE PUEDO PRO-TEGER POR CINCO O-CASIONES

QUE PODÍA RECIBIR UNOS 5

TE LA...

¡SI LO QUE DESEAS ES UNA NUEVA TÉCNI-CA...!

DA-RÉ!

USTEDES QUE NO LE TEMEN...
A LO DIOSES
¡TEMAN!
¡DUNAMIS!
A ESTE
A TODA COSTA
RESPONDERÉ A TUS PALABRAS
YO CREO EN LA ESPADA DORADA QUE CORTA A LOS DIOSES
PASE LO QUE PASE, AÚN PODRÉ PROTEGERTE CON EL PROXIMO ATAQUE
DESPUÉS DE ESO, ME MOSTRARÁS TU PODER
GAIA INMORTAL

神力合
デュナミス
ペレキュス
EL DUNAMIS ME HA ATACADO COMO UNA GIGANTESCA HACHA
QUE TERRIBLE ES SU PODER DESTRUCTIVO
PERO, ¿POR QUÉ? ¿POR QUÉ ME PONGO EN RODILLAS? ¿POR QUÉ BAJO MIS BRAZOS?
¿QUÉ ES LO QUE ME DIJE?
¿QUÉ FUE LO QUE JURÉ?
QUE SIN FALTA...
GAIA INMORTAL
DUNAMIS
PELEKUS
¡RECIBAN EL CASTIGO DE LOS CIELOS!

¡ES IMPOSIBLE! ¡ESE DUNAMIS PELEKUS TENÍA TODO EL PODER DE UN DIOS!

¿QUÉ?

¡LO CONTUVO!

AÚN CON SU CUERPO HUMANO

¿SIGNIFICA QUE SUPERÓ EL PODER DE UN DIOS?

PROTEGERÍA

A MI AMIGO

SON DEBILES
LOS HUMANOS...
YO TE LO DIRÉ
NACEN A SEMEJANSA DE LOS DIOSES PERO CON SOLO UNA PEQUEÑA CANTIDAD DE SU PODER
PERO CREEN CON EL CORAZÓN
LOS HUMANOS POSEEN ALGO QUE LOS DIOSES NO...
CUANDO ENCUENTRAN ALGO QUE PROTEGER...
ESO QUE POSEEN...
!?
GAIA INMORTAL

¿QUÉ DIABLOS SON...
LOS HUMANOS?

EL SIGUIENTE EN MANTENER SU PROMESA

GRACIAS A QUE MI AMIGO HA MANTENIDO SU PROMESA, YO PUDE ELEVAR MI COSMO AL MAXIMO

SERÉ YO

Y AHORA

SI NO COMPRENDES ESO, NO PUEDES LLAMARTE A TI MISMO "DIOS"

CONOCIDOS COMO MILAGROS

ESO QUE POSEEN LAS PERSONAS SON POSIBILIDADES INFINITAS

GAIA INMORTAL

EL COSMO RESTANTE DEL DUNAMIS DE MI AMIGO CRIOS
Y EN MI ESPADA SAGRADA RECIDE...
NO ESTOY SOLO, LA TÉCNICA DE ALDEBARÁN EL "GRAN CUERNO"
PARA MANTENER LA PROMESA A MI AMIGO
OFRECERÉ TODA MI VIDA
EN ESTE MOMENTO
DAME TU FUERZA
DIOSA DE LA GUERRA ATHENA
CON SU PODER DEMOSTRÓ QUE TU CUERPO YA NO... ES UNA FORTALEZA

¿QUÉ NO USTEDES FUERON HECHOS COMO FIGURAS DE BARRO POR PROMETEO?
¿QUÉ PUEDES HACER TÚ SOLO?
¿QUÉ ES ESO DE MILAGRSO?
GAIA INMORTAL

聖剣

エクス

カリバー

¡INCÉN-
DIATE!

¡MI
COS-
MO!

GAIA INMORTAL

刃 EXCALIBUR

GRACIAS

☆黄金聖闘士達の想いの奇跡が翡翠ノ鎧を粉砕ッ!!

NOSO-TROS GANA-MOS

ALDE-BARÁN

GAIA INMORTAL

次号 8月号 につづく

MANGAS Y MANHWAS
PERÚ
SOLO RECOPILAMOS Y AGRUPAMOS IMÁGENES, PARA LUEGO SER CONVERTIDOS A PDF, TODO LO DEMÁS ESTÁ HECHO POR LOS RESPECTIVOS FANSUBS
@MangasEnPdf
+51979547961
Quiñones Otaku
Mangas PDF Español
@Izuku_Midoriya16