MANGAS Y MANHWAS
PERÚ
Solo Recopilamos y Agrupamos Imágenes,
Para Luego Ser Convertidos A Pdf, Todo lo
Demás está hecho por los respectivos
Fansubs
@MangasEnPdf
+51979547961
Quiñones Otaku
Mangas PDF Español
@Izuku_Midoriya16

¿Ya fueron todos...? Hay que derrotar a las Tres estrellas guardianas de Chronos
¿Hay que hacerlo, verdad?

Tengo que ir
Yo también...
Bien...

¡Voy a caer!
¡Mi cosmo no se quema!
Diablos... no puedo mover mi cuerpo...
GAIA INMORTAL

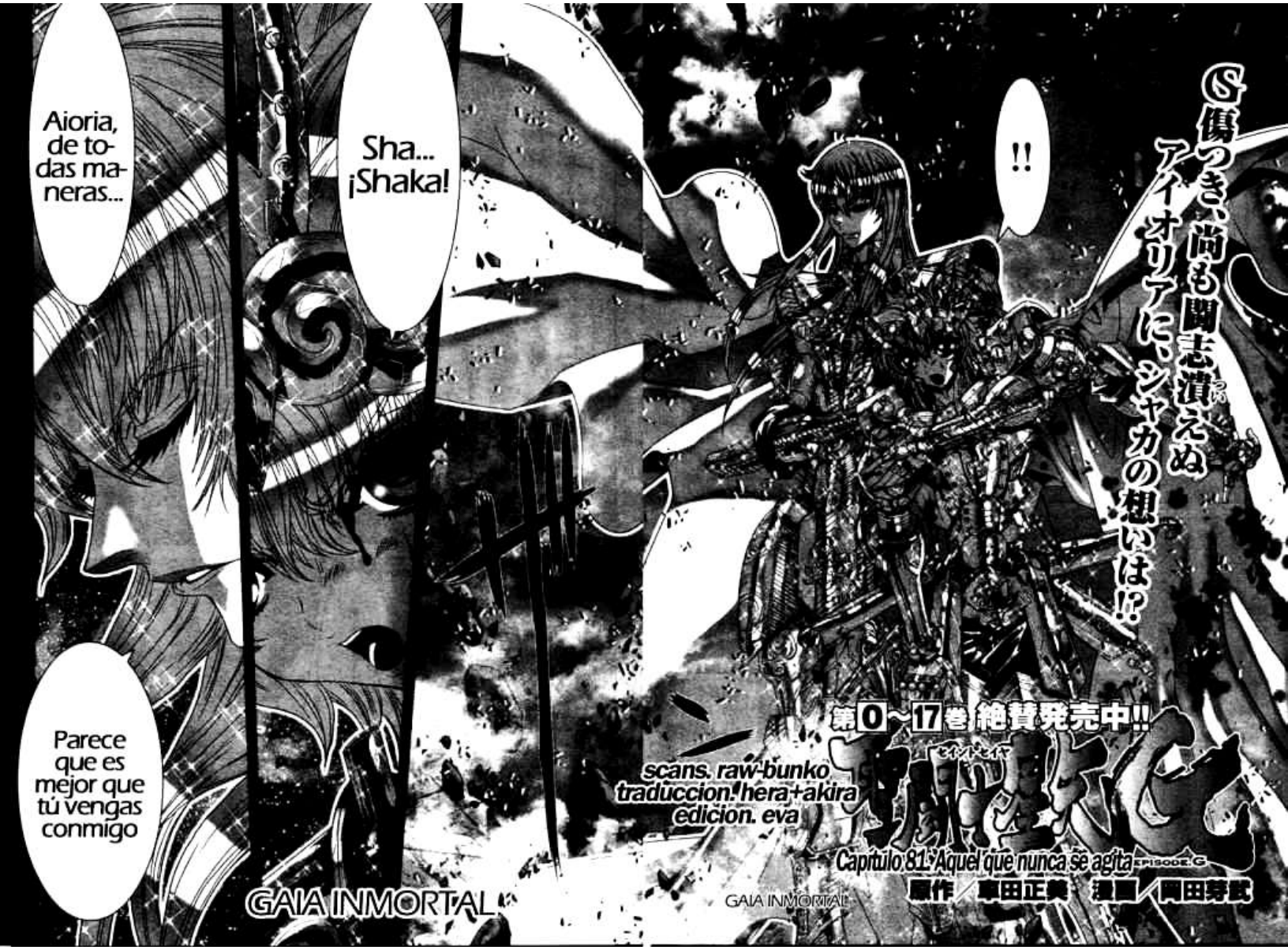

G傷つき、尚も闘志潰えぬ
アイオリアに、シャカの想いは!?
!!
第0～17巻 絶賛発売中!!
scans. raw-bunko
traduccion. hera+akira
edicion. eva
Capítulo 81. Aquel que nunca se agita
原作／車田正美 漫画／岡田芽武
GAIA INMORTAL
Sha... ¡Shaka!
Aioria, de todas maneras...
Parece que es mejor que tú vengas conmigo
GAIA INMORTAL

...No puedo aprovar eso...
Entendido... entonces entre lo dos vamos a acabar con ese
Si, esa es una forma de decirlo fácilmente
¿Quieres decir que soy un estorbo?
Ni tu sangre ni tu cosmo son suficientes
No te veo en buenas conticiones
¿Qué? ¿Qué quieres decir con eso?
4
¿Eh?
Aun con el más leve descanso, es posible para los caballeros su cosmo
Entonces deberias de usa fuerza para las peleas de más adelante
¿Te burlas de mi? ¡¡Yo aún puedo pelear!!
GAIA INMORTAL

¿No tenias una promesa que cumplir?
¿No debes hacer algo para cumplir esa promesa?
¿Significa que devo conservar mi cosmo...
...para salvar a Chronos?
...Pero... ¿Y que hay de ti?
Todos... todos ellos estan peleando juntos... ¿Qué planeas hacer peleando tu solo?
Yo no creo estar solo
¿Con un amigo?
GAIA INMORTAL

Ya que eso es lo que me dará poder para pelear
Solo necesito tener camaradas que posean el mismo sentimiento
!!
GAIA INMORTAL
6
Yo intentaré crear
El instante para ello.
Después de que regrese a ti, deberás hacer arder tu cosmo
Después dependerá de ti
¿Tiene algo de mi cosmo?
Esto será mi regalo de despedida

¡Yo creo!
Cre...
7
¡Que tu ganarás!
¡Yo creo que tú...
...para protegerme.
Antes, tu sacrificaste tu cuerpo...
Si dices esas palabras...
Siendo asi...
Yo confio en ti
Desde entonces...
GAIA INMORTAL

決戦
けっせん
Las responderé a toda costa
開始
かいし
¡A esa confianza!
GAIAINMORTAL

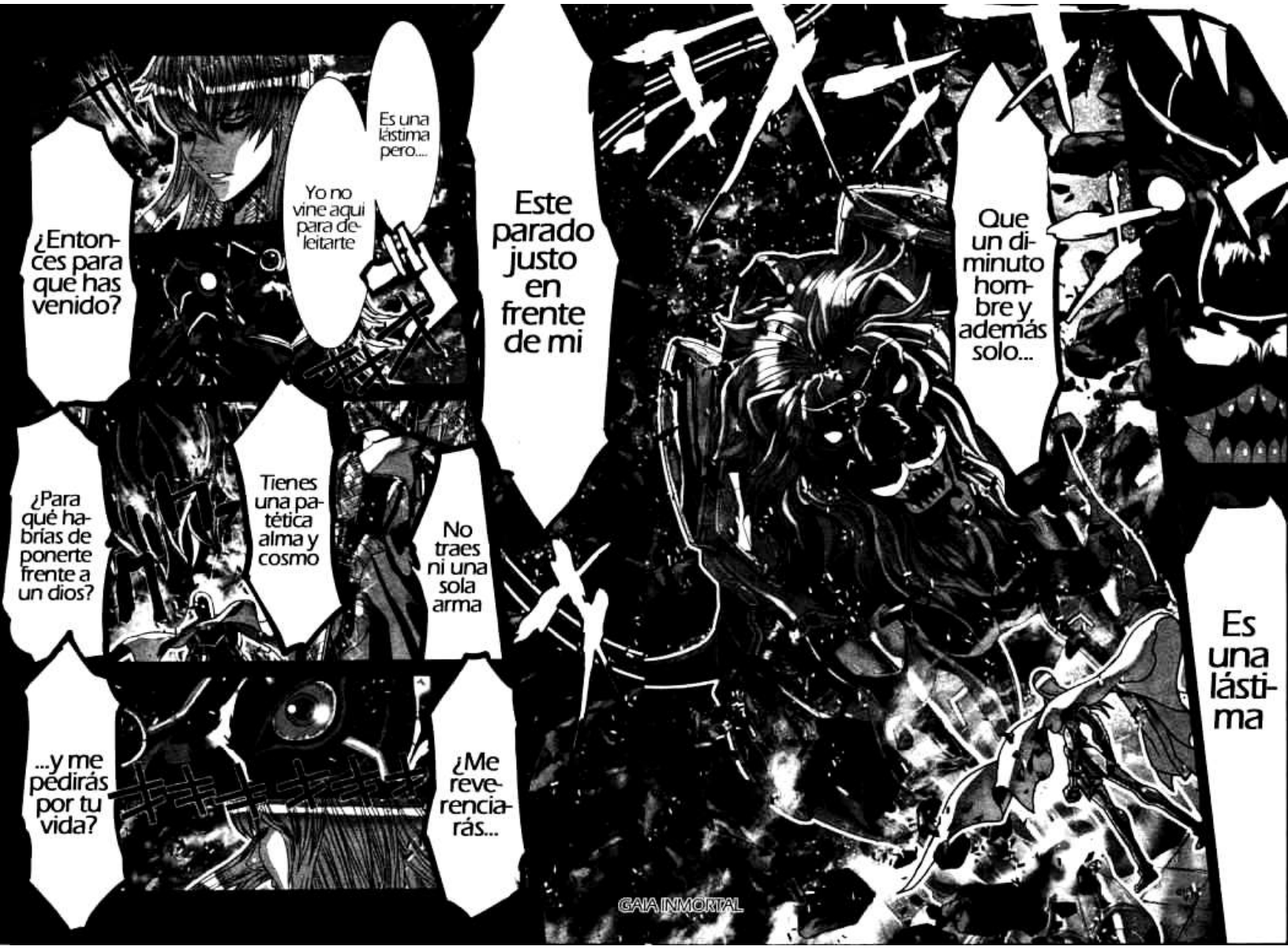
Es una lástima pero....
Yo no vine aqui para deleitarte
¿Entonces para que has venido?
Este parado justo en frente de mi
Que un diminuto hombre y además solo...
Es una lástima
¿Para qué habrías de ponerte frente a un dios?
Tienes una patética alma y cosmo
No traes ni una sola arma
...y me pedirás por tu vida?
¿Me reverenciarás...
GAIA INMORTAL

¿Qué dijiste?
"Miedo" y....
¡De-sespe-ranza!
"des-peran-za"?
El hombre que con unas alas de cera voló por los cielos, provocando la ira del dios del sol Apolo
Engreido, tenía la esperanza de volar por los cielos igual que los dioses
Eres como "Icaro"
No son iguales a los dioses
Los humano...
Miedo y...
No, he venido a enseñarle de simples emociones
Emociones que, siendo un dios, no conocen
GAIA INMORTAL

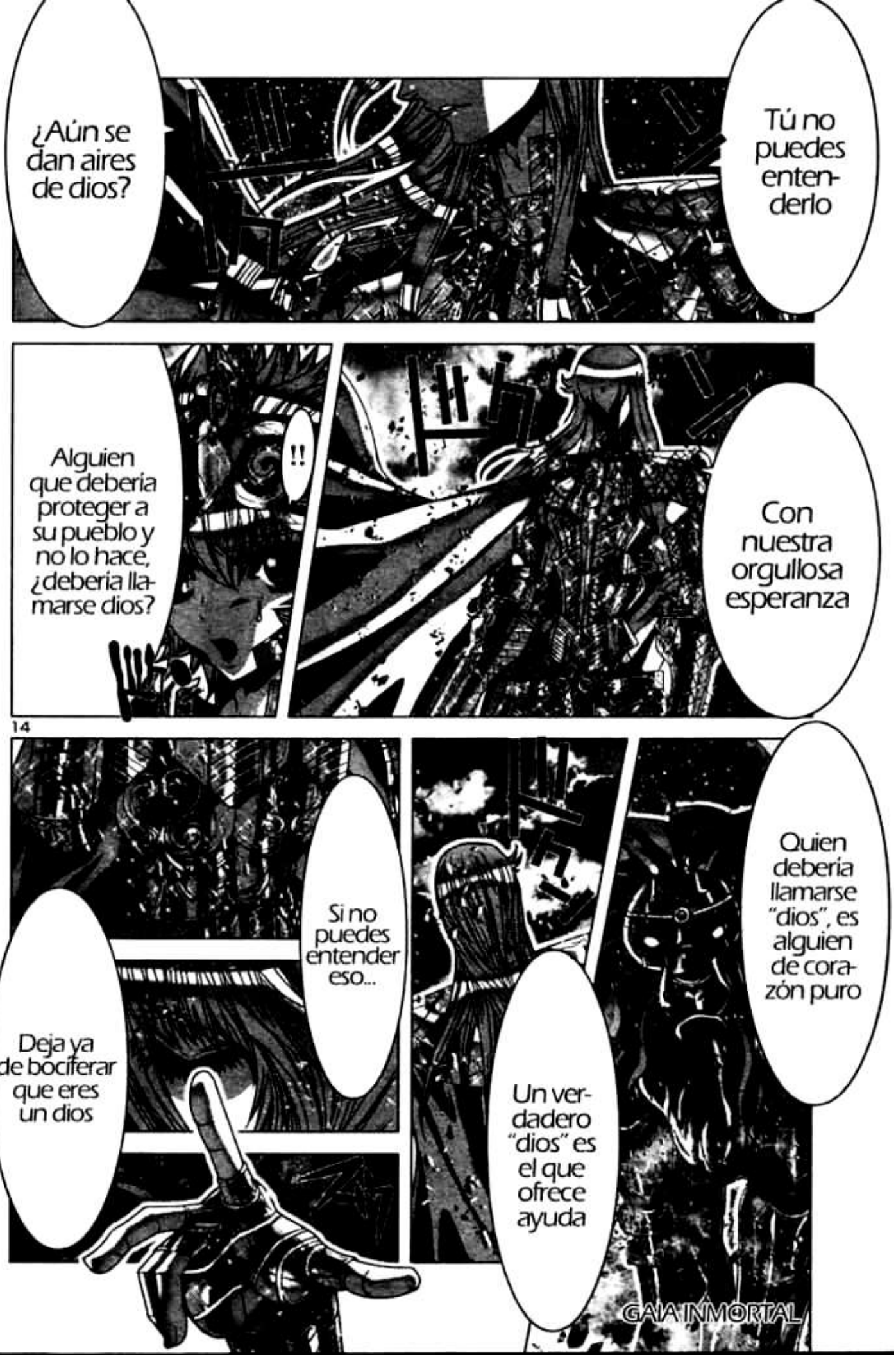
¿Aún se dan aires de dios?
Tú no puedes entenderlo
Alguien que debería proteger a su pueblo y no lo hace, ¿debería llamarse dios?
!!
Con nuestra orgullosa esperanza
Deja ya de bocifferar que eres un dios
Si no puedes entender eso...
Un verdadero "dios" es el que ofrece ayuda
Quien debería llamarse "dios", es alguien de corazón puro

Deberás de conocer el verdadero miedo y desesperación
Siendo una bestia
No llamaré dios a una simple bestia
Jeh
Jaja jaja jaja jaja
Eres incierto humano
No hay nada que haga temblar a un dios
Pero reconozco el valor que tienes al decirlo
Que ha venido caida del Tártaro
¡Interesante!

Lo lanzó justo desde en frente. ¿Por qué no se mueve de ahí con las dimensiones?
¡Shaka!
¡No tiene la necesidad de recibir un poder tan gigantesco como ese!
¿Por qué hacer algo tan inútil?
KAN
NAU
MAKU
SA
MAN
DA
PA
SARA
DAN
¡Muestrame el poder impregnado...
en tu alma!
!!!
GAIA INMORTAL

Ahora si te quedaste con la boca abierta
Jajaja
!!!!Que?
Es perfecto
En ese caso
¿Qué te parece lo siguiente?
La defensa absoluta de Shaka, el "Kan"... ¿Por qué? ¿Por qué si lo disparó con presición?
GAIA INMORTAL

!!
¡Tres ataques con esferas de fuego!
¡Se acercan e impactarán al mismo tiempo!
Eso no es todo, todas las esferas de fuego...
No podrá recibirlas todas
¡Con el "Kan" de Shaka...
GAIA INMORTAL

ゴ!!
ゴ!!

¡Evitó dos de ellas pero aún viene la última!
Son malos sus movimientos a la velocidad de la luz
¿Cuánto más podrá seguir protegiéndolo la armadura dorada? A este paso...
!!
Sus movimientos son malos
¿Movimientos?
¡No puede ser!
¡Ni siquiera le queda la velocidad de la luz!

GAIA INMORTAL

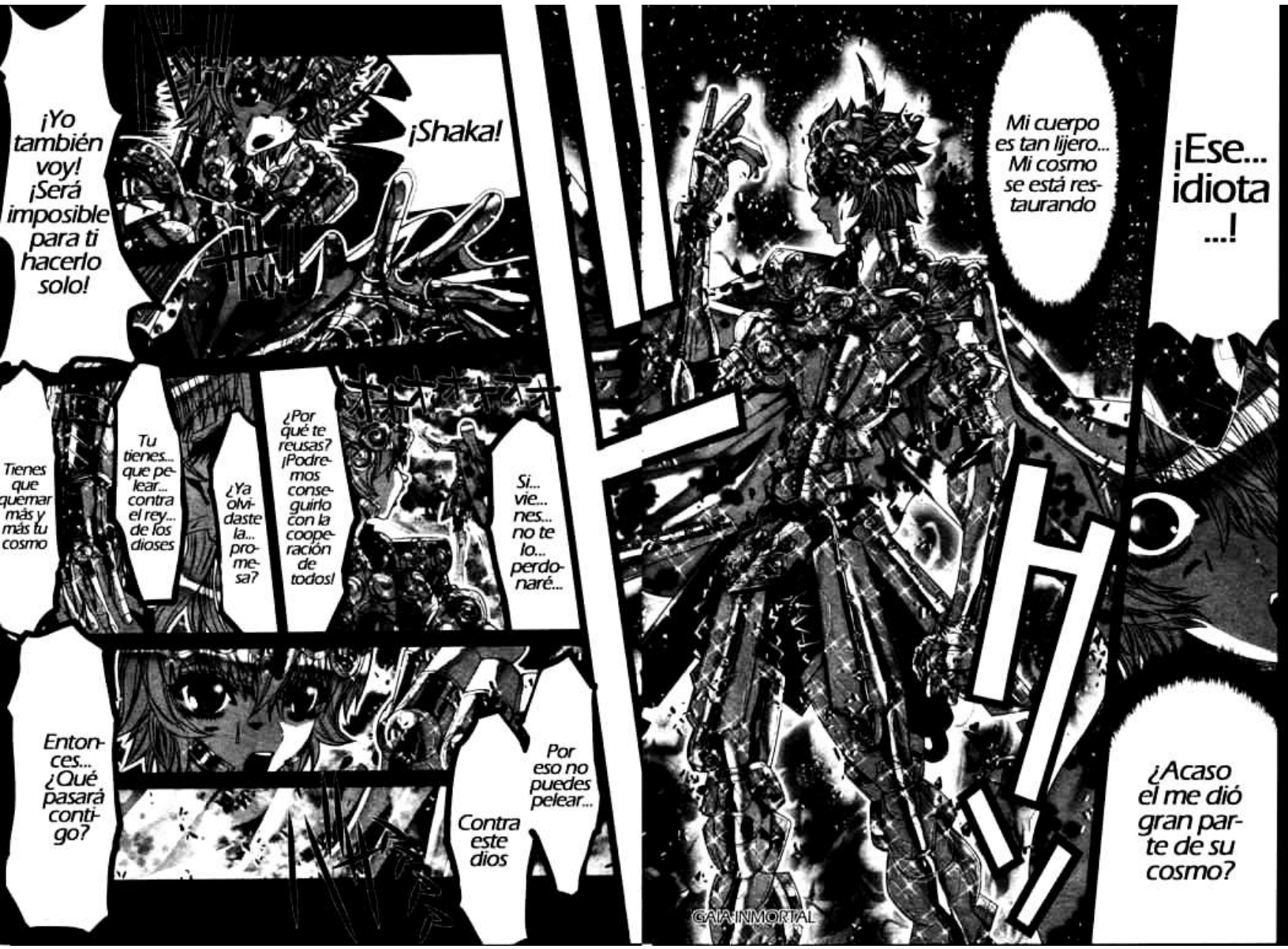
¡Shaka!
¡Yo también voy! ¡Será imposible para ti hacerlo solo!
Si... vie... nes... no te lo... perdonaré...
¿Por qué te reusas? ¡Podremos conseguirlo con la cooperación de todos!
¿Ya olvidaste la... promesa?
Tu tienes... que pelear... contra el rey... de los dioses
Tienes que quemar más y más tu cosmo
Por eso no puedes pelear...
Contra este dios
Entonces... ¿Qué pasará contigo?
Mi cuerpo es tan lijero... Mi cosmo se está restaurando
¡Ese... idiota ...!
¿Acaso el me dió gran parte de su cosmo?
GAIA INMORTAL

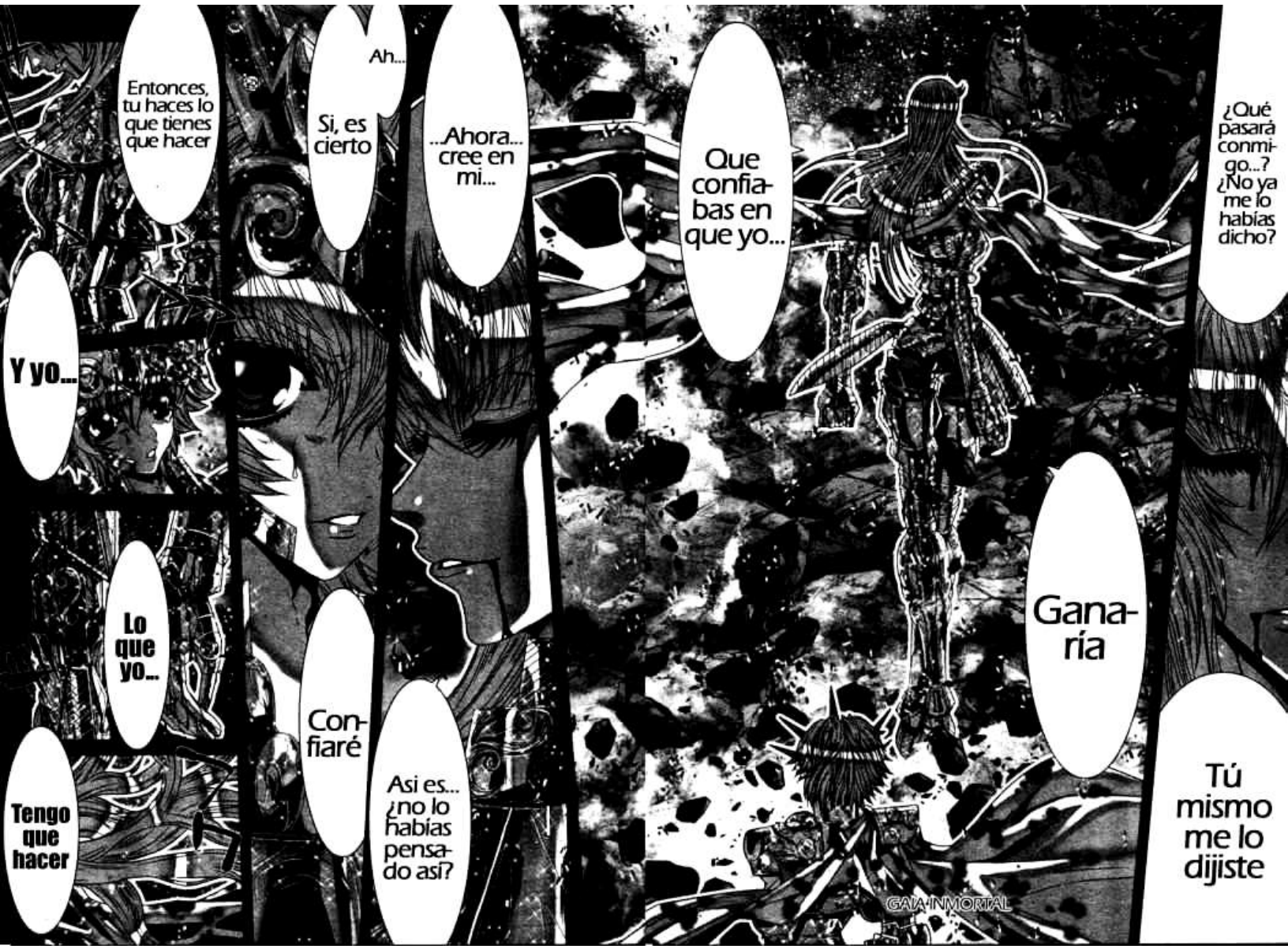
Entonces, tu haces lo que tienes que hacer
Ah...
Si, es cierto
...Ahora... cree en mi...
Que confiabas en que yo...
¿Qué pasará conmigo...? ¿No ya me lo habías dicho?
Y yo...
Lo que yo...
Confiaré
Asi es... ¿no lo habías pensado así?
Ganaría
Tú mismo me lo dijiste
Tengo que hacer
GAIA-INMORTAL

Pequeño humano
¿Terminaste de despedirte?
No fue ninguna despedida, solo un "juramento"
Y mi respuesta...
Vienes ante mi con ese valor...
Jaja jaja jaja Muy bien
¡El Dunamis!
El poder que poseo
La genuina fuerza

¡En el nombre de la diosa guerrera Athena!
La daré el castigo divino
A esta bestia maligna
GAIA INMORTAL

¡Shaka, escapa!
¡Está escupiendo el "Dunamis" de su boca
¡Este es el poder genuino de nosotros!

Pequeño humano
Te daré todo mi poder
GAIA INMORTAL

神力
デュナミス
オドウース
DUNAMIS ODOUS
¡El poder de la Dunamis!
¿Por qué no lo corta?
!!!
¡Lo hace retroceder con una sola mano!
¿En qué cambió este pequeño ser?
¿Qué es este infinito cosmo que siento?
Esto es imposible
GAIA INMORTAL

幻眼
かいげん
ILUMINACIÓN
GAIA INMORTAL

Obtener información viable desde el corazón es muy difícil

Sin embargo, cuando llega el momento, puede sobrepasar esa información con el poder que posee

GAIA INMORTAL

Y cuando ese poder se vuelva infinito...

Puede anular el futuro y confiarse a su poder

Este maldito sujeto

¡Este sujeto que se encontraba en un predicamento... ha confiado en su compañero!

Casi no le quedaba cosmo pero seguía soportando mi ataque

¡Con sus cinco sentidos sellados, solo con la vista consiguió acelerar su cosmo!

Tan solo abriendo sus ojos...

Desbordó su cuerpo de cosmo

Que enorme es...
ナント強大デ
研ギ澄マサレタ物カ!!!
Es un poder que lo destruye todo...
GAIA INMORTAL

Te agradezco mucho
Además
Eres pura maldad
Reconoceme
Hice todo lo posible
Todo
Te lo mostraré
Con mi poder
Me ayudaste a que mostrará toda mi fuerza

Dunamis Odous
Está destruyéndolo desde su interior
GAIA INMORTAL

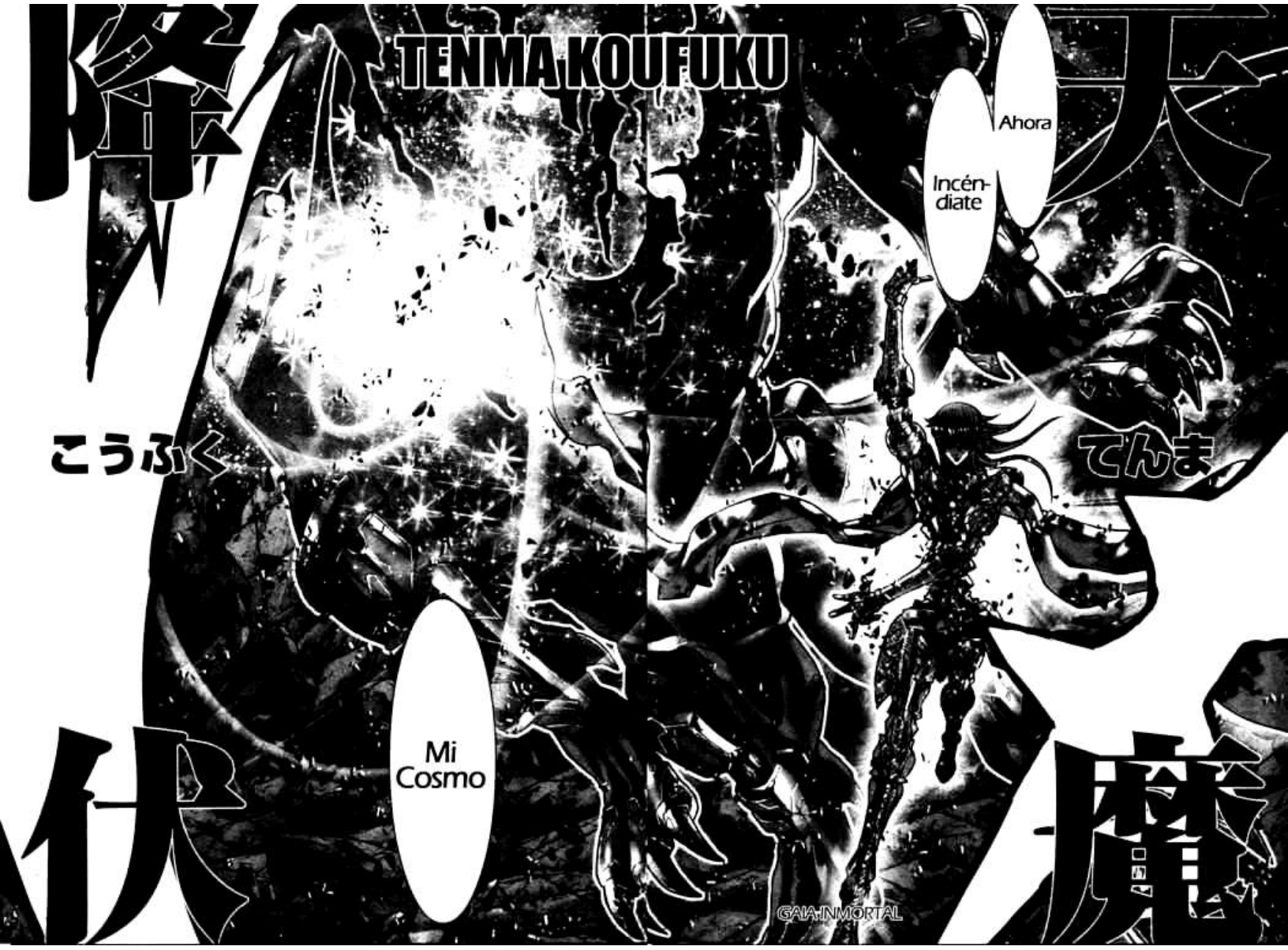
降伏天魔
TENMA KOUFUKU
こうふく
てんま
Ahora
Incén-
diate
Mi
Cosmo
GAIA-INMORTAL

Aquel que no conoce
De miedo y de desesperanza...
No tiene nada que ofrecer a su gente y huye abandonandolos
Alegría
Y bendiciones
Lo que desea la gente es la felicidad... aquellos que deberían de ofrecerla son los dioses, ese es su trabajo.
☆開眼(かいげん)のシャ力(りょく)神(かみ)をも超越(ちょうえつ)が!!
次号 9月号 につづく
GAIA INMORTAL

JEH, TODOS SE ARROJARON A LUCHAR CON MUCHO ESPÍRITU...

ME TEMO QUE CONMIGO ERA SUFICIENTE!!

POR MÁS QUE HAYA POCO TIEMPO.

ME ALCANZA CON 5 MINUTOS!!

YO OPINO...

...QUE NO ES BUENO SUBESTIMAR AL RIVAL.

AUNQUE NO NECESITABAN PELEAR TODOS CONTRA LOS 3 GIGANTES.

EN REALIDAD, SE SUPONE QUE ESTANDO FRENTE A DIOSES...

EH?

...LA LÓGICA...

...SERÍA TENERLES RESPETO.

崩れゆく刻の迷宮。
真珠ノ竜に挑むは…!?

ICEPLANET

POR ESO SI ENFRENTAMOS A DIOSES TENEMOS QUE USAR TODO NUESTRO PODER.

QUÉ ESTÁS DICIENDO... CAMUS.

ESTA DETERMINACIÓN ES LO MÁS IMPORTANTE.

AHORA LE TEMES AL CASTIGO DIVINO?

LA DIOSA QUE VENERAMOS PROTEGE A LA HUMANIDAD; JUNTO AL AMOR Y LA PAZ EN LA TIERRA.

最新刊 第18巻
8月19日(金)発売!!

EPISODE.G

#82 AQUEL QUE AVANZA Y SE CONVIERTE EN LEYENDA

原作／車田正美　漫画／岡田芽武

ASÍ QUE CUANDO OBSERVO QUE, ALGUIEN QUE SE HACE LLAMAR UN DIOS, USA LAS VIDAS HUMANAS CON TAL DE LOGRAR SUS OBJETIVOS...

...NO PUEDE OSTENTAR ESE TÍTULO.

ES SOLO UN POBRE INSECTO QUE NO SE COMPARA CON NUESTRA ATHENA, LA DIOSA DE LA GUERRA...

EN OTRAS PALABRAS, SI ÉSTE TIPO SE CREE UN DIOS.

ES ALGO QUE NO PODEMOS PERDONAR, NO ES ASÍ?

ASÍ ES.

INTENTA ELIMINAR A LA GENTE DE LA TIERRA.

E INCLUSO ABANDONÓ A SU PROPIO PUEBLO...

YA NO ES MÁS UN DIOS.

DEJÓ DE TENER ESE STATUS DIVINO.

ICE PLANET

Y PARA SALVAR A LA GENTE DE LOS TITANES, NADA MÁS!!!
TE EQUIVOCAS!! YO SOLO VINE POR LA PAZ EN LA TIERRA...
BUENO, HAGAMOS DE CUENTA QUE ES ASÍ.
ESA MANÍA TUYA DE HACERTE EL RUDO...
ESTÁS HACIENDO QUE TARDE MÁS QUE LOS OTROS!!!
AHORA QUÉ HACEMOS?
CÁLLATE!! DÉJAME EN PAZ!!
...QUE SOLO HAY ALGO POR HACER.
NI HABLAR, ES OBVIO...
ES POR ESO QUE VINIMOS A ESTE MUNDO ADONDE NO LLEGA LA LUZ DE LA TIERRA.
...ES UN SANTO ESCOGIDO POR LA DIOSA PARA PROTEGER A LA HUMANIDAD... Y NO ES NUESTRO AMIGO TAMBIÉN?
PARA PODER AYUDAR A NUESTRO AMIGO EN APUROS... O ME EQUIVOCO?

NO HAY POR QUÉ OFENDERSE... SU HERMANO AIOROS...
...QUIZÁ FUE UN TRAIDOR, PERO AIORIA...
COMO SIEMPRE, TU PENSAMIENTO ES MUY LIMITADO...
SOLO BASTA CON VERLO PARA SABERLO.
DE HECHO, CADA VEZ TE PARECES MÁS A AIORIA...
NO ME METAS EN EL MISMO SACO QUE ESE IDIOTA!!!
ME DICES ESO Y ERES MI MEJOR AMIGO!!!
ESA COSA NO PUEDE SER UN DIOS, SINO UN MONSTRUO!!
ICEPLANET
el planeta de hielo

DEBEMOS EJECUTARLO EN AQUELLOS IMPERDONABLES...
Y AUNQUE LA SENTENCIA SEA LA MUERTE.
ÉSTE ES EL DEBER DE LOS GUARDIANES DE LA TIERRA.
PREPÁRATE...
TENGO UN BUEN PRESENTIMIENTO...
BIEN...
ENTONCES... VAMOS!!
SOMOS SANTOS DE ORO, AQUELLOS QUE VENERAN A LA DIOSA DE LA GUERRA.
...MERECE SU CASTIGO.
Y ENTONCES, COMO GUERREROS DE LA DIOSA, LLEVAMOS EL VERDADERO CASTIGO DIVINO.
¡¡¡!!
NO SÉ SI ES UN DIOS... PERO ALGUIEN QUE DESPRECIA LA VIDA...
ESTE TIPO PARECE UN DEBILUCHO... YO ME ENCARGO DE EXTERMINARLO.
ME GUSTA!!!
ALGUIEN QUE NO VALORA LA VIDA, NO PUEDE SER LLAMADO UN DIOS.
HAY QUE DESTRUIRLO.

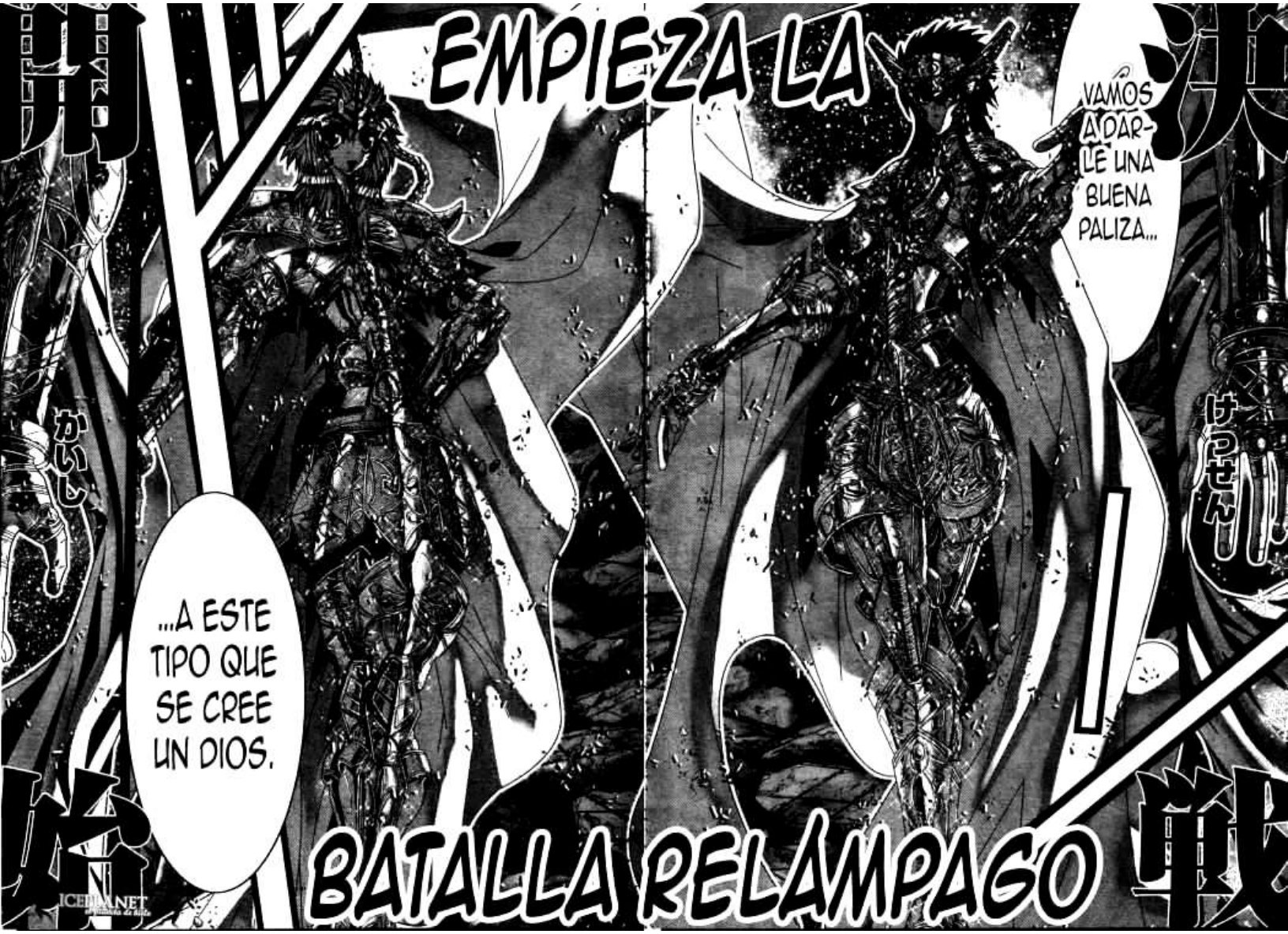
EMPIEZA LA
BATALLA RELAMPAGO
VAMOS A DAR-LE UNA BUENA PALIZA...
けっせん
...A ESTE TIPO QUE SE CREE UN DIOS.
かいし

ESCAPAR ES ALGO INTELIGENTE, NO TIENEN POR QUÉ AVERGONZARSE.
LES DOY LA OPORTUNIDAD DE HUIR...
POR QUÉ IRÍAMOS A ESCAPAR?!
LO SIENTO LAGARTIJA... PERO NOSOTROS VAMOS A PELEAR...
POR QUÉ ESTÁS DISPUESTO A ACABAR CON TANTAS VIDAS?
DRAKON DE MARGARITES, TÚ QUE LLEVAS EL TÍTULO DE DRAGÓN.
LLEVAN SU SOLEMNIDAD CON ORGULLO...
LOS DRAGONES SIEMPRE FUERON SABIOS..
DESTRUIR EL VIEJO MUNDO Y REGENERARLO COMO DIOSES, ES NUESTRO DEBER.
ES UN DESTINO ABSOLUTO.
PORQUE ES LO QUE DICTA EL REY KRONOS...

SABEN, NO ME GUSTA MATAR A LOS QUE POSEEN VALENTÍA.
FELICITO SU VALENTÍA.
INTENTAN DESAFIARME A MÍ, EL DIOS DRAGÓN...
MMM, INTERESANTE...
SUS TÁCTICAS SON SORPRENDENTES...

ACABAR CON LA HUMANIDAD?! ESTÁS LOCO.
UN DIOS PUEDE HACER LO QUE QUIERA?
DEJA DE VERNOS DESDE ARRIBA!!!
LOS HUMANOS TAMBIÉN LA TENEMOS AL NACER!!
QUIZÁ LOS DIOSES TENGAN LIBERTAD... PERO...
PODEMOS ELEGIR LUCHAR MIENTRAS EXISTA LA LLAMA DE NUESTRAS VIDAS!!!!
LOS MORTALES LOGRAMOS SOBREVIVIR...
ICEPLANET
el planeta de hielo

ES IMPOSIBLE ESCAPAR AL DESTINO DIVINO...
YO
NO
CREO
EN ESA
BASURA!!
LOS HUMANOS TIENEN QUE DESAPARECER...

ALIEN-
TO DE
DRA-
GÓN!!
!!!
CLARO
QUE
NO!!!
LA VIDA
HUMANA NO
ES ALGO
QUE LOS
DIOSES
PUEDAN DE-
SECHAR.

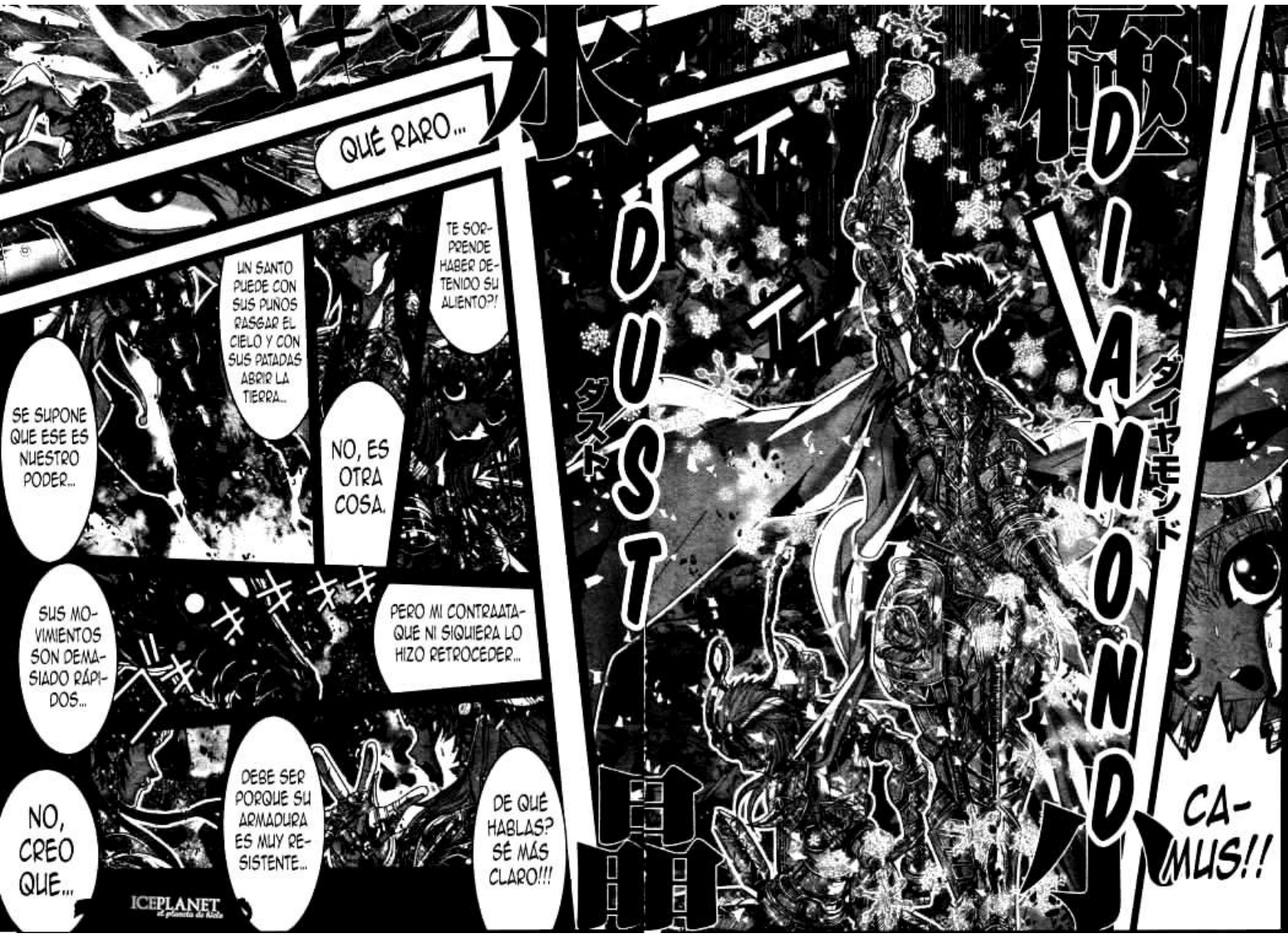
氷
QUÉ RARO...
TE SORPRENDE HABER DETENIDO SU ALIENTO?!
UN SANTO PUEDE CON SUS PUÑOS RASGAR EL CIELO Y CON SUS PATADAS ABRIR LA TIERRA...
SE SUPONE QUE ESE ES NUESTRO PODER...
NO, ES OTRA COSA.
SUS MOVIMIENTOS SON DEMASIADO RÁPIDOS...
PERO MI CONTRAATAQUE NI SIQUIERA LO HIZO RETROCEDER...
NO, CREO QUE...
DEBE SER PORQUE SU ARMADURA ES MUY RESISTENTE...
DE QUÉ HABLAS? SÉ MÁS CLARO!!!
ICEPLANET
el planeta de hielo
極
DIAMOND
ダイヤモンド
DUST
ダスト
CAMUS!!

TAMBIÉN TE DISTE CUENTA QUE NO LANCÉ MI ALIENTO AL MÁXIMO?
OH, TE DISTE CUENTA CON SOLO DOS ATAQUES, ERES MUY ANALÍTICO...
QUIENES LO RESISTEN ESTÁN CAPACITADOS PARA SER SU ADVERSARIO...
LA LEYENDA DICE QUE LOS DRAGONES SIEMPRE EMPIEZAN CON UN ATAQUE MÁS DÉBIL PARA PROBAR A SU ADVERSARIO...
INVOCÓ UNA ENORME BARRERA QUE LO PROTEGE DE TODO ATAQUE DIRECTO.
VOY A PERMITIR QUE LUCHEN CONMIGO.
DOY POR TERMINADA LA PRUEBA.
BIEN, YA QUE ENTENDISTE ESO.
DICES QUE ES IMPOSIBLE GANARLE?! NO QUIERO PERDER!!
NO VAMOS A PODER GANAR SI NO ROMPEMOS SU DEFENSA ABSOLUTA
HEY, TE ESTOY HABLANDO!!!
AUNQUE ES INÚTIL SI MIS GOLPES NO LO ALCANZAN...
QUE FANFARRÓN... COMO SI TUVIÉRAMOS QUE PEDIR PERMISO!!!
SE DICE QUE LOS DRAGONES TAMBIÉN SON PODEROSOS HECHICEROS...
SU CONJURO LE DA UNA ENORME PROTECCIÓN...
QUÉ?
ES TOTALMENTE INMUNE A LOS ATAQUES FÍSICOS.
QUÉ DIJISTE?!
USA LA MAGIA.
ICEPLANET
el planeta de hielo

CUANDO ACABE SU DEFENSA, LA VOLVERÁ A INVOCAR A UNA VELOCIDAD INCREÍBLE PERO...
EL SCARLET NEEDLE DEFINITIVO, ANTARES... VA A SER CAPAZ DE ROMPER SU DEFENSA...
NO PIENSO DESPERDICIAR ESA OPORTUNIDAD... VOY A DARLE EL TIRO DE GRACIA!!
ゴオキオ
SOLO VOY A PELEAR... HASTA QUE ELEVES TU COSMO...
TIENES QUE ELEVAR TU COSMO AL MÁXIMO... Y DISPARARLAS AL MISMO TIEMPO...
PERO... ACASO PIENSAS SER MI ESCUDO... HASTA QUE LANCE LAS 15 AGUJAS?
ギオオオ
TIENES CONFIANZA EN ESTE PLAN?
NO SE PUEDE FALLAR... ESPECIALMENTE...
OBVIO, SIEMPRE TENGO SANGRE FRÍA EN ESTAS SITUACIONES.

AUNQUE LE DISPARES TUS 15 AGUJAS, NO VA A DARSE CUENTA...
!!
ASÍ QUE NOS PUEDE JUGAR A FAVOR...
PARECE QUE NO SIENTE EL DOLOR...
YO PIENSO LO MISMO, NO QUIERO PERDER... HAY UNA MANERA...
UN VENENO CAPAZ DE ACABAR CON ESA DEFENSA.

.....
!?
PHEW...
¡MILO ESTÁ ELEVANDO SU COSMO!!!
NO EXISTE NADA QUE LO DERROTE...
...EN MI MEJOR AMIGO.
YO NO TENGO...
...LA MENOR DESCONFIANZA...

ESCAPAR O LA MUERTE...
ASÍ QUE, VALIENTES, ESTÁN FRENTE A UN DRAGÓN. QUÉ ELIGEN.
OH... QUE INTERESANTE... QUE ELIGEN?
VOY A ELEGIR UNA TERCERA.
ME TEMO QUE NINGUNA...
ELIJO LA VICTORIA...
Y ASÍ...
ENTONCES VOY A PELEAR CON TODO MI PODER...
UNA DECISIÓN VALIENTE... QUE YO RESPETO.
ICEPLANET
el planeta de hielo

BUENO, MI QUERIDO COMPAÑERO...
MI SCARLET NEEDLE... VA A ATRAVESARLO.
TU DISCURSO ES IMPORTANTE! MIRA...

UNA MASA DE AGUA DE ALTA PRESIÓN!!!
KOL-TSO...
SE DETU-VO EL MO-VIMIENTO DEL AGUA, PERO...
TERMINA AQUÍ?!
AL ME-NOR ROCE PUEDE EX-PLOTAR!!

ICEPLANET
el planeta de hielo

TIENE DOS!!!
VA A ATACAR A MILO!!!
¡¡¡
ATACA CON SU COLA!!! UN ATAQUE COMÚN DEL DRAGÓN!!! PERO SU COLA TERMINA EN UN PUÑO... Y ADEMÁS...!!!

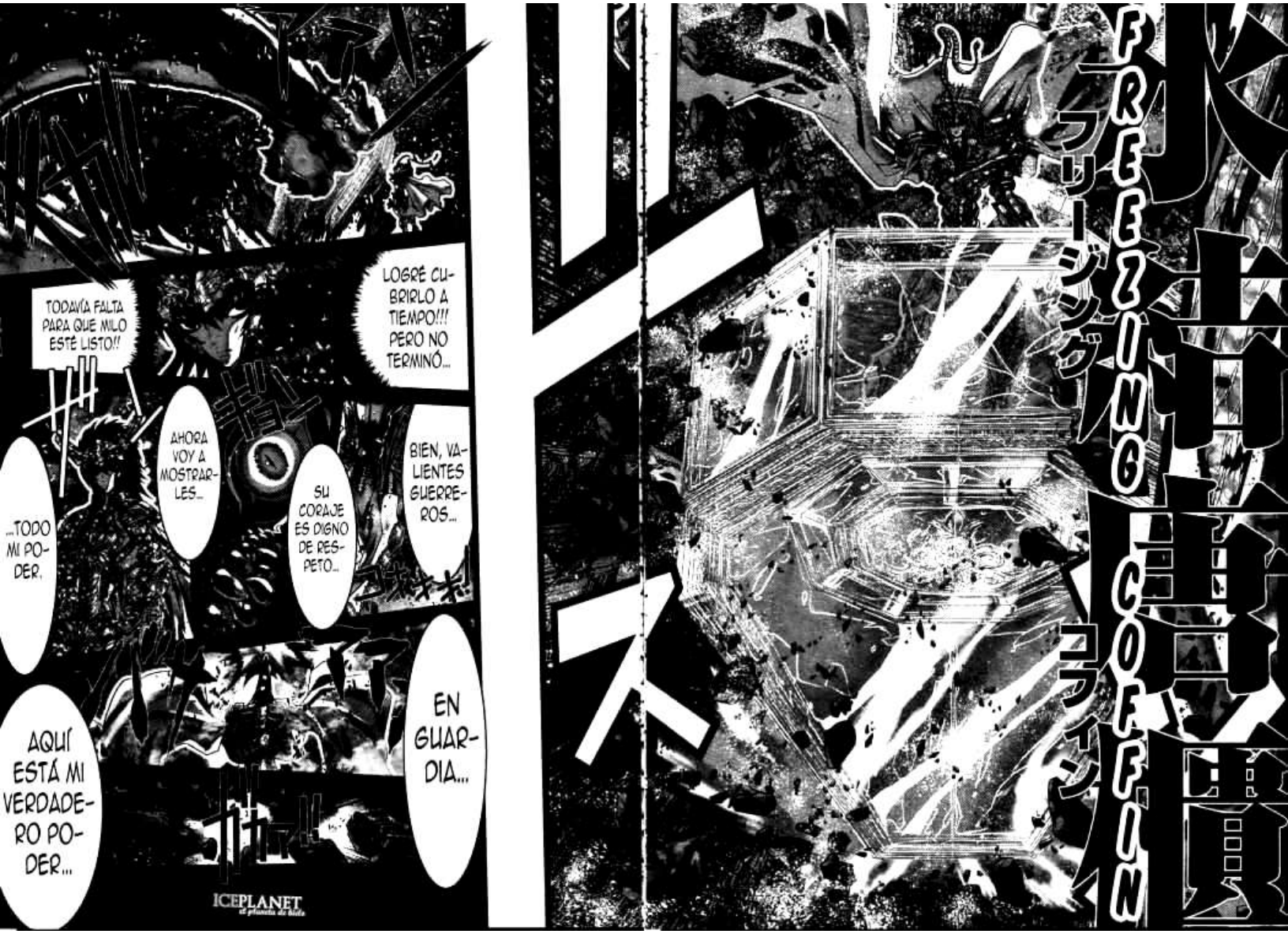
FREEZING
フリージング
COFFIN
コフィン
LOGRÉ CUBRIRLO A TIEMPO!!! PERO NO TERMINÓ...
TODAVÍA FALTA PARA QUE MILO ESTÉ LISTO!!
BIEN, VALIENTES GUERREROS...
SU CORAJE ES DIGNO DE RESPETO...
AHORA VOY A MOSTRARLES...
...TODO MI PODER.
EN GUARDIA...
AQUÍ ESTÁ MI VERDADERO PODER...
ICEPLANET
el planeta de hielo

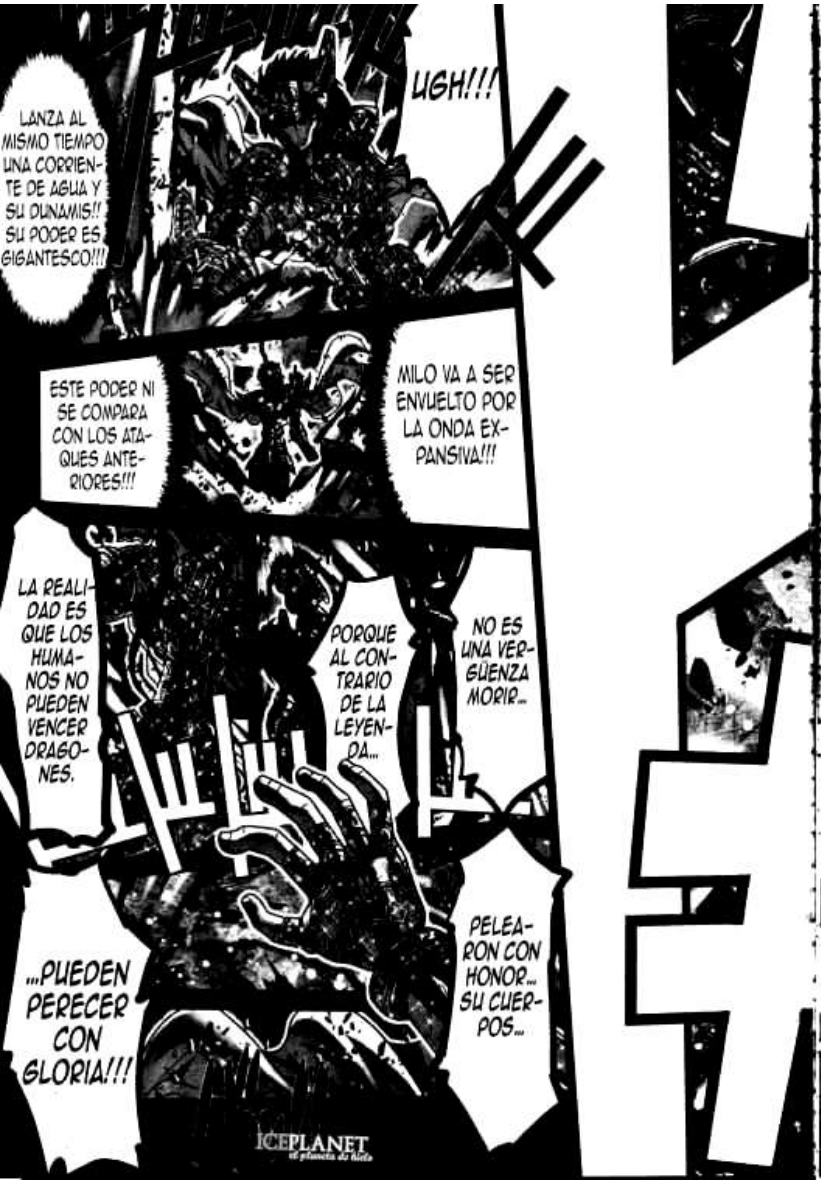
UGH!!!
LANZA AL MISMO TIEMPO UNA CORRIENTE DE AGUA Y SU DUNAMIS!! SU PODER ES GIGANTESCO!!!
ESTE PODER NI SE COMPARA CON LOS ATAQUES ANTERIORES!!!
MILO VA A SER ENVUELTO POR LA ONDA EXPANSIVA!!!
LA REALIDAD ES QUE LOS HUMANOS NO PUEDEN VENCER DRAGONES.
PORQUE AL CONTRARIO DE LA LEYENDA...
NO ES UNA VERGÜENZA MORIR...
...PUEDEN PERECER CON GLORIA!!!
PELEARON CON HONOR... SU CUERPOS...
ICEPLANET

DUNAMIS PNEUMA
デュナミス プネウマ
DUNAMIS!!!

極DIAMOND
氷DUST
ダスト
LOS SANTOS NOS VOLVEMOS INVENCIBLES...
NO HAY DUDA QUE CUANDO PROTEGEMOS A UN AMIGO, A LA GENTE, CUALQUIER SER VIVO...
¿CÓMO?! LOGRÓ CONGELAR TODO MI DUNAMIS!!
LOS HUMANOS NO TIENEN ESE COSMO...
PELEASTE BIEN HASTA AHORA!!!
PERO HASTA AQUÍ LLEGASTE... SOLO QUEDA ELIMINARTE...
...Y LOGRÉ CONSUMAR EL ESFUERZO DE MI AMIGO.
TODAVÍA ESTOY AQUÍ...
EH?!
AL DEMONIO- CON ELIMINARLO...
Y AHORA ARDE...
CAMUS...
MÍRAME.
ICEPLANET

NO PUEDES HACERME NADA EN TU ESTADO.
ES MÁS, TU CUERPO ESTÁ HERIDO POR MI DUNAMIS.
LOS ATAQUES FÍSICOS NO ME AFECTAN.
QUÉ LÁSTIMA.
ACASO NO ENTIENDES... CÓMO SON LOS SANTOS?
NOSOTROS...
TENEMOS UN POTENCIAL INFINITO QUE LOGRA MILAGROS...
NO SOLO LOS SANTOS, TODO SER VIVO...
...PODEMOS ALCANZAR MILAGROS PARA SALVAR VIDAS.
NEEDLE
ニードル

COSMO MÍO!!
SCARLET
スカーレット
ICEPLANET

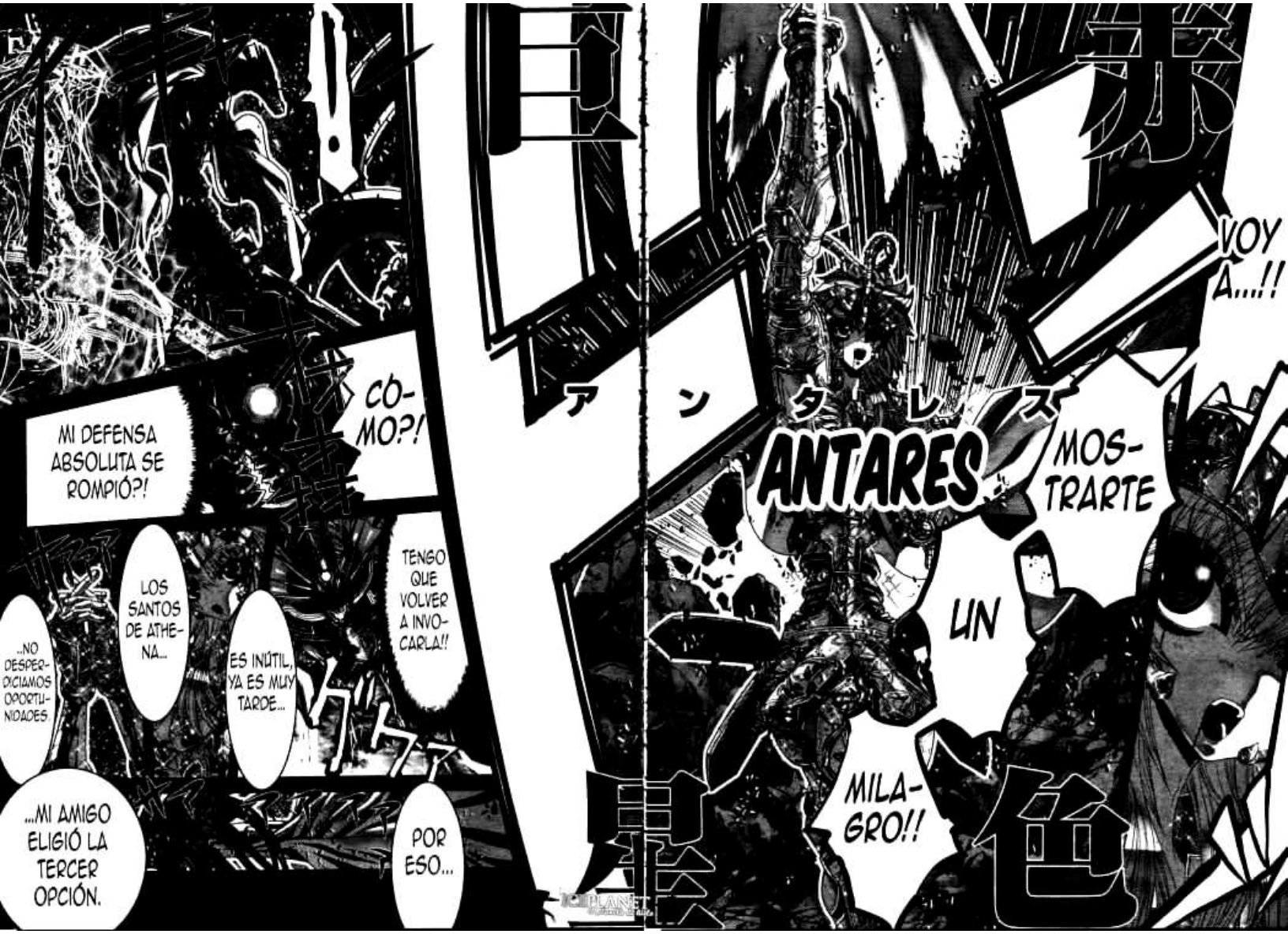
CÓ-MO?!
MI DEFENSA ABSOLUTA SE ROMPIÓ?!
TENGO QUE VOLVER A INVO-CARLA!!
LOS SANTOS DE ATHE-NA...
ES INÚTIL, YA ES MUY TARDE...
..NO DESPER-DICIAMOS OPORTU-NIDADES.
...MI AMIGO ELIGIÓ LA TERCER OPCIÓN.
POR ESO...
アンタレス
ANTARES
VOY A...!!
MOS-TRARTE
UN
MILA-GRO!!

処刑
エクスキューション
EXECUTION
NO!!!
¿CÓMO?! CON UN SOLO GOLPE?!
PUDO CONGELAR... MI CUERPO...
...Y LAS LEYENDAS?
HABLABAS DE LA ANTIGÜEDAD...
NO ES ASÍ?
DEBERÍAS SABER CÓMO TERMINAN...
ASÍ QUE...

極光斗
オーロラ
AURORA
ESTUVO BIEN ELEGIR LA VICTORIA.
ICEPLANET

竜殺士
ドラゴンスレイヤー
DRAGON SLAYER
LOS LEGENDARIOS DRAGONES MALIGNOS...
TERMINAN SIENDO ELIMINADOS POR LOS HUMANOS...
ICERLANET

Y YA QUE LOS SANTOS SOMOS UNA ESPECIE DE HÉROES...
NO PODEMOS PERDER CONTRA LOS DRAGONES...
...HA REGRESADO!!!
EL ASESINO DE DRAGONES...
☆揺るぎなき信頼が神竜(しんりゅう)をも粉砕…ッ!!
次号 10月号 8月19日(金)発売! につづく…
ICE PLANET

Saint Seiya Episode G
RED
セイントセイヤ
EPISODE G
聖闘士
83
SAINT SEIYA
EPISODE G
UN PROYECTO
DEL NFS
Traducción: xxx
Limpieza y edición: Chris-kun
NEGRI FANSUB SCANLATION
www.negri-fansub-scanlation.blogspot.com
MEGUMI KURUMADA
MEGUMU OKADA

単行本第18巻と連動!!

カラー2枚とモノクロ2枚の複製原画が貰える
応募者全員サービス開催中!! 詳細は52ページ!!

最新刊第18巻
絶賛発売中

突入!!

守護する者を粉砕し、
残るは裸の王!!

CAPITULO 17 : AQUEL QUE POSEE UNA ROJA SE PONE SERIE

聖闘士星矢G

セイント セイヤ

EPISODE.G

原作／車田正美　漫画／岡田芽武

EL DUNAMIS...
DE LOS TRES GUARDIAS QUE ME PROTEGÍAN ...
QUÉ HA SUCEDIDO?
CÓMO PUDO SUCEDER SEMEJANTE COSA?
DE REPENTE DISMINUYE-RON Y SE EXTINGUIE-RON.
LOS TRES ASTROS QUE...
EN UN INSTANTE FUERON...
HAN SIDO MIS GUARDIANES DESDE LA ERA MITOLÓGICA ...

ELLOS NO DEBERÍAN SER CAPACES! LOS CABALLEROS DE ORO...
SIMPLES HUMANOS LOGRARON SEMEJANTE COSA...
NO SERÁN HUMANOS?
ELIGIERON PROTEGER A ATENA, LA DIOSA DE LA GUERRA.
LOS CABALLEROS HAN SIDO SIEMPRE HUMANOS.
NO TRATES A MIS COMPAÑEROS DE MONSTRUOS.
LOS CABALLEROS POSEEN TAL PODER SIENDO HUMANOS.
PORQUE NUESTRA DIOSA TIENE EN EL FONDO DE SU CORAZÓN...
LA CONDICIÓN DE HUMANA.

ANIQUILADOS?

ELLOS PORTAN ESE DESTINO DESDE SU NACIMIENTO.
LOS HOMBRES... SE ENCUENTRAN CON MUCHAS DIFICULTADES A LO LARGO DE SUS VIDAS.
A VECES, ALGUNOS SE DEJAN DETENER POR UN MOMENTO POR LA TRISTEZA Y EL DOLOR...
DEJA DE DECIR TONTERÍAS.
DESDE EL PUNTO DE VISTA DE UN DIOS COMO TÚ...
PERO... LOS HUMANOS SIEMPRE TERMINAN RETOMANDO SU CAMINO.
ESTE ES, QUIZÁS, UN PEQUEÑO PASO.
SÓLO LOS DIOSES PUEDEN OTORGAR MILAGROS...
PORQUE LA EXISTENCIA DE LOS SERES HUMANOS ES UN MILAGRO.
CREAS UN FUTURO BRILLANTE.
PERO CON DAR ESE PASO ADELANTE...
LA FUERZA QUE TE PERMITE DAR ESE PASO SE LLAMA...
NADA ES IMPOSIBLE PARA AQUELLOS QUE CONTINÚAN AVANZANDO CON UNA FIRME CONVICCIÓN EN SUS DESEOS.
UN NÚMERO INFINITO DE POSIBILIDADES EXISTEN PARA LOS HUMANOS CUANDO QUIEREN PROTEGER A AQUELLOS A QUIENES AMAN.

TODOS LOS HUMANOS DEBERÁN RECORDAR QUE EXISTE EN ELLOS UN MILAGRO, ESTA HOJA PUEDE DAR NACIMIENTO A INFINIDAD DE FUTUROS.

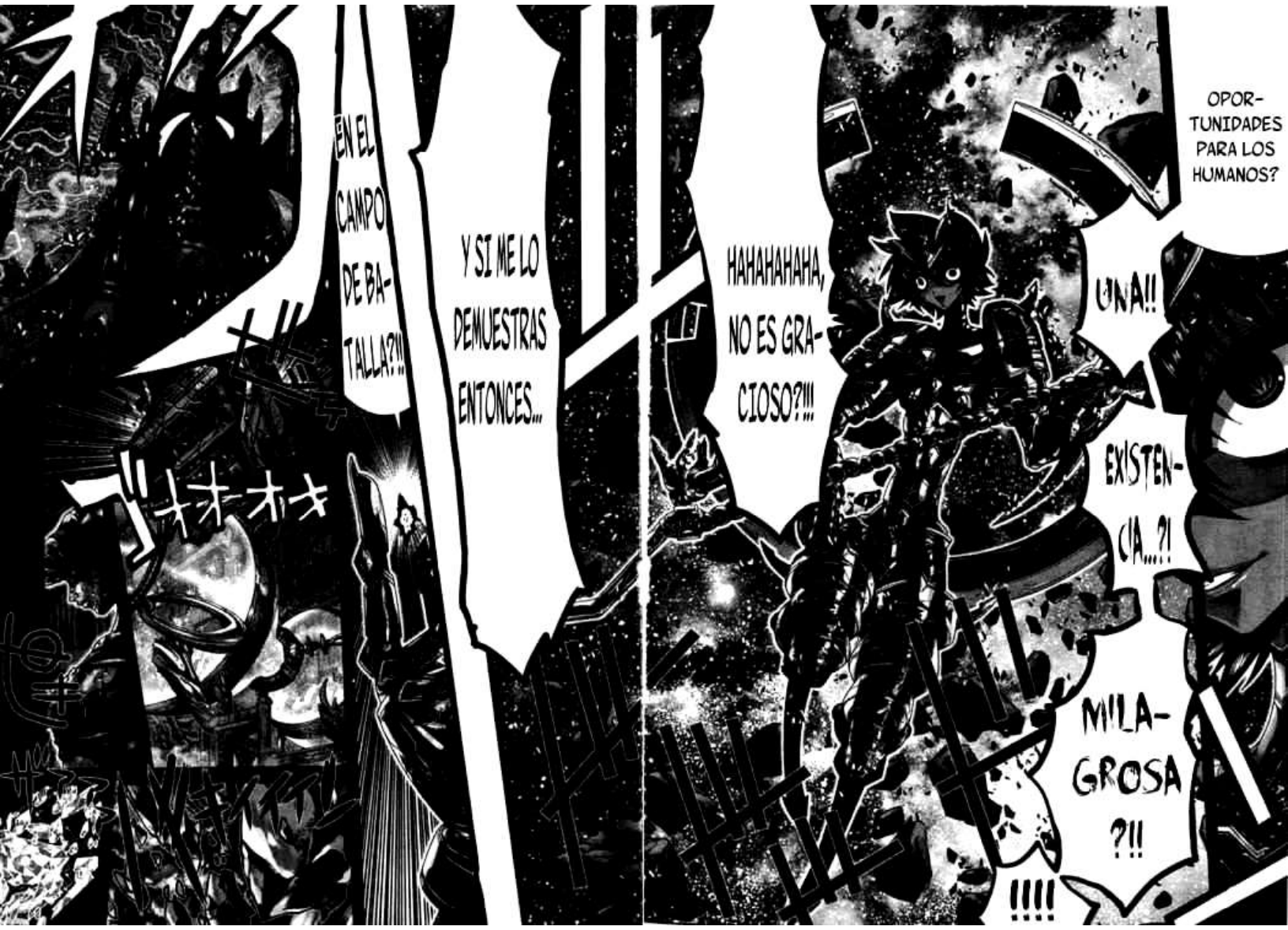
¿EN EL CAMPO DE BATALLA?!!
Y SI ME LO DEMUESTRAS ENTONCES...
HAHAHAHAHA, NO ES GRACIOSO?!!!
OPORTUNIDADES PARA LOS HUMANOS?
UNA!!
EXISTENCIA...?!
MILAGROSA ?!!
!!!!

SÓLO EXISTE UNA MANERA DE DETENER ESTO.
EL RELOJ DE ARENA QUE YO MANIPULO... CONTROLA EL TIEMPO... SI ÉSTE DESAPARECE...
EL TIEMPO DE LA TIERRA SE PERTURBARA... ALLÍ EN LA TIERRA, EL FUTURO Y EL PASADO SE MEZCLARAN, TODO SE CONVERTIRÁ EN UN CAOS...
LAS CRIATURAS DE ANTIGUOS TIEMPOS SE MANIFESTARÁN Y PERSEGUIRÁN A LOS HUMANOS... SÓLO LA MUERTE LOS ESPERARA EN ESE CAOS.

SIMPLEMENTE ACABO DE DESTRUIR EL ADAMAS PSAMMOS QUE SE ENCONTRABA EN EL LABERINTO DE CHRONOS.
SE HA ACELERADO DE REPENTE?
LA DESTRUCCIÓN DEL SUELO ...
QUÉ SUCEDE?
QUÉ...?! TENGO UN MAL PRESENTIMIENTO!
NO ES SÓLO ESO... ESTE MUNDO HA ENLOQUECIDO?

形態
DES-
TRUYÉN-
DOME...
COM-
PLETA-
MENTE!
完全体

ALGUNO SE ATREVE A DAR UN PASO ADELANTE?!
QUE DÉ EL PRIMER PASO?

ENTONCES HABRÁ ALGUNA PERSONA CORAJUDA...
NI SIQUIERA ZEUS PODRÍA DETENERLO.
ARDEN CON UN BRILLO AZUL?
LOS BRAZOS QUE SE SUPONE QUE HABÍA PERDIDO, REAPARECIERON! Y SU NÚMERO SE HA INCREMENTADO!
NADA QUE VER, IDIOTA!
SON TRES?!
SUS ROSTROS HAN AUMENTADO !!
ESTE MUNDO Y LA TIERRA SERÁN DESTRUIDOS POR ESTAS PERTURBACIONES.
SI NO PUEDEN DESTRUIRME ANTES DE QUE SE EXTINGAN -
LA EXTINCIÓN DE CADA UNA PERTURBA UN POCO MÁS EL TIEMPO.
LAS FLAMAS DE ESTOS BRAZOS SON UN RELOJ DE ARENA.

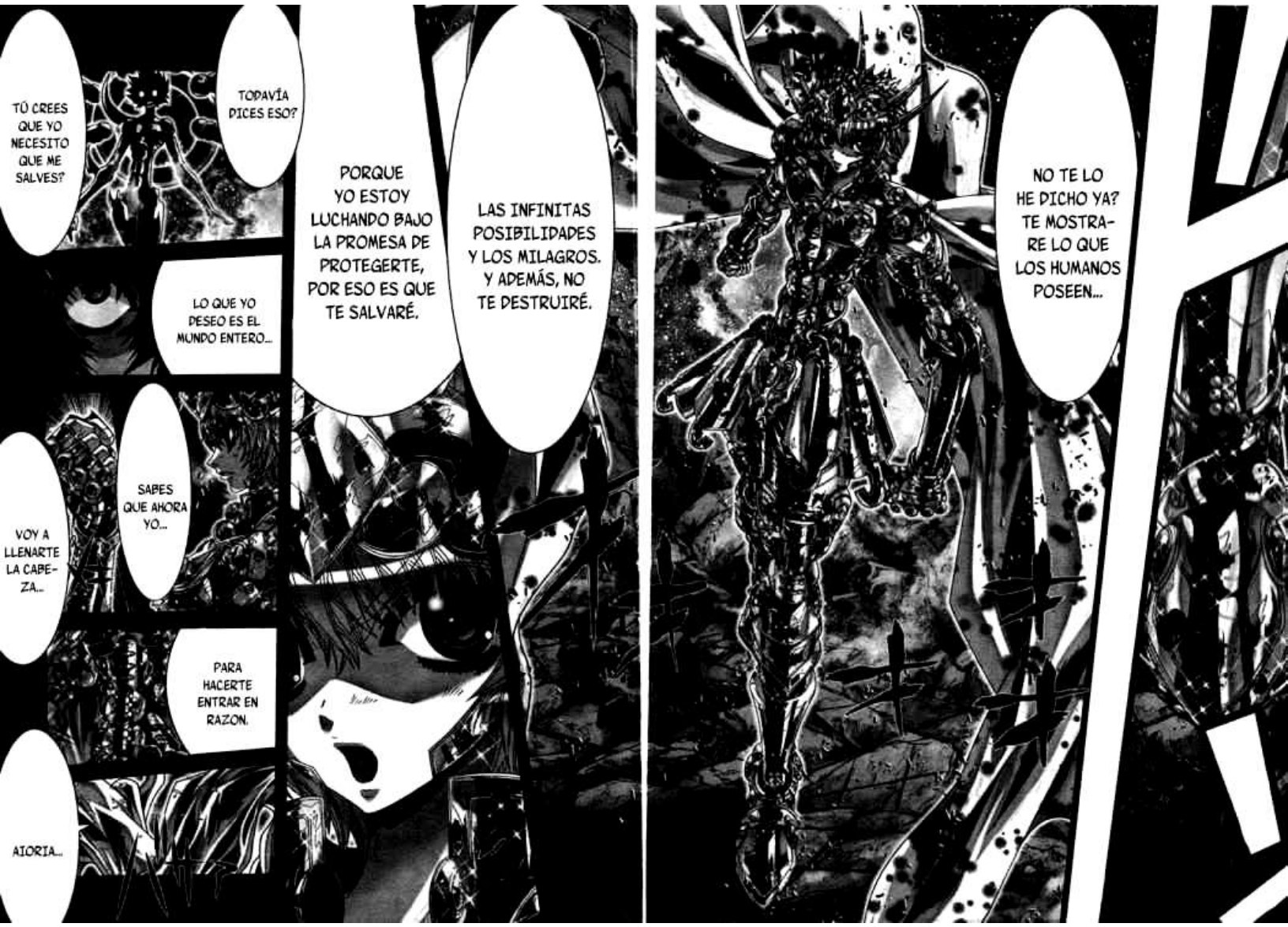
TÚ CREES QUE YO NECESITO QUE ME SALVES?
TODAVÍA DICES ESO?
LO QUE YO DESEO ES EL MUNDO ENTERO...
PORQUE YO ESTOY LUCHANDO BAJO LA PROMESA DE PROTEGERTE, POR ESO ES QUE TE SALVARÉ.
LAS INFINITAS POSIBILIDADES Y LOS MILAGROS. Y ADEMÁS, NO TE DESTRUIRÉ.
SABES QUE AHORA YO...
VOY A LLENARTE LA CABEZA...
PARA HACERTE ENTRAR EN RAZON.
AIORIA...
NO TE LO HE DICHO YA? TE MOSTRARE LO QUE LOS HUMANOS POSEEN...

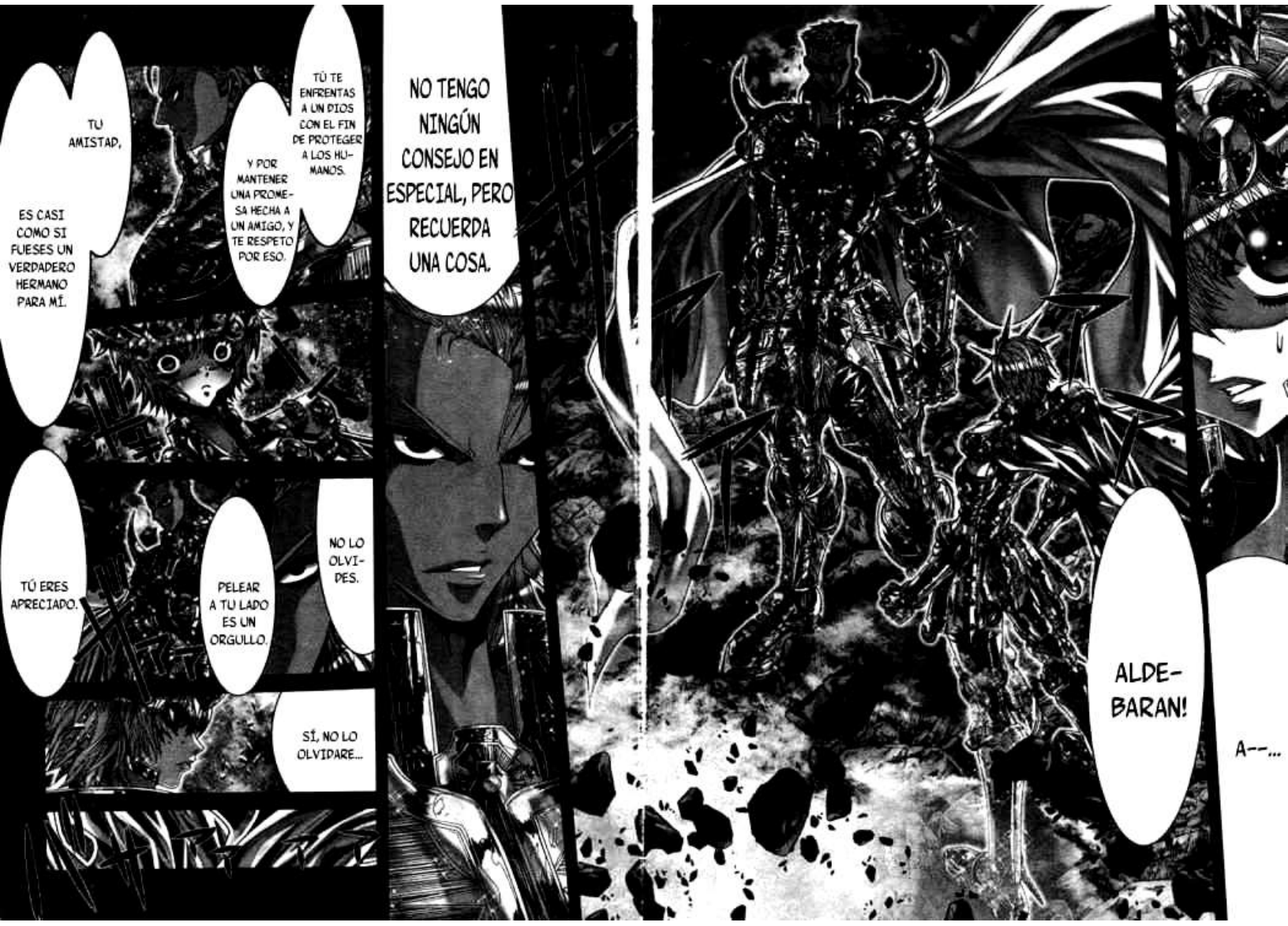
TÚ TE ENFRENTAS A UN DIOS CON EL FIN DE PROTEGER A LOS HUMANOS.
Y POR MANTENER UNA PROMESA HECHA A UN AMIGO, Y TE RESPETO POR ESO.
TU AMISTAD,
ES CASI COMO SI FUESES UN VERDADERO HERMANO PARA MÍ.
NO LO OLVIDES.
PELEAR A TU LADO ES UN ORGULLO.
TÚ ERES APRECIADO.
SÍ, NO LO OLVIDARE...
NO TENGO NINGÚN CONSEJO EN ESPECIAL, PERO RECUERDA UNA COSA.
ALDEBARAN!
A--...

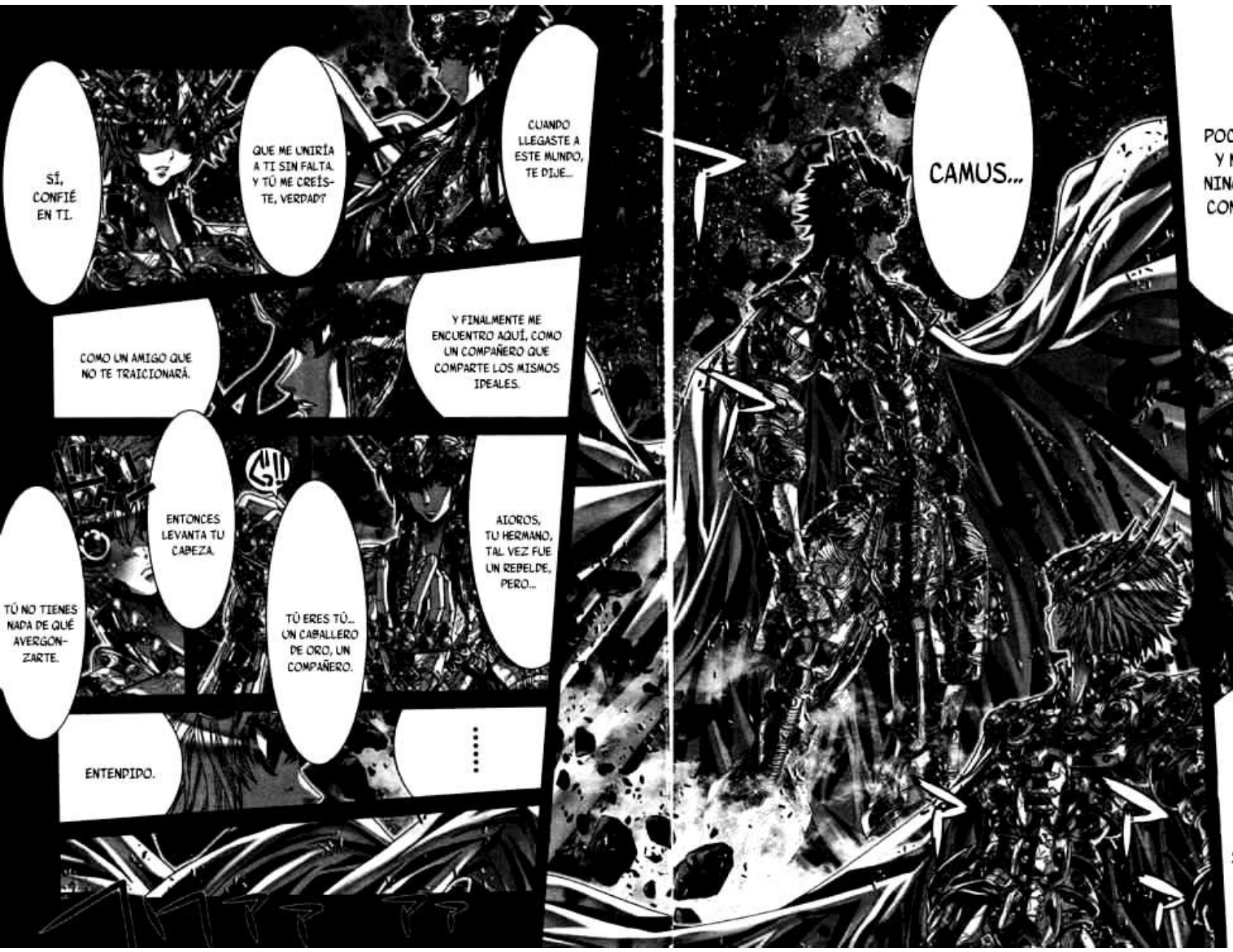
SÍ, CONFIÉ EN TI.
QUE ME UNIRÍA A TI SIN FALTA. Y TÚ ME CREÍSTE, VERDAD?
CUANDO LLEGASTE A ESTE MUNDO, TE DIJE...
COMO UN AMIGO QUE NO TE TRAICIONARÁ.
Y FINALMENTE ME ENCUENTRO AQUÍ, COMO UN COMPAÑERO QUE COMPARTE LOS MISMOS IDEALES.
ENTONCES LEVANTA TU CABEZA.
AIOROS, TU HERMANO, TAL VEZ FUE UN REBELDE, PERO...
TÚ NO TIENES NADA DE QUÉ AVERGONZARTE.
TÚ ERES TÚ... UN CABALLERO DE ORO, UN COMPAÑERO.
ENTENDIDO.
.....
CAMUS...
HAY POCO TIEMPO, Y NO TENGO NINGÚN SABIO CONSEJO QUE DARTE.
PERO CREO QUE ES NECESARIO QUE TE DIGA ALGO.

ES VERDAD.
SÍ...
TU VINISTE A RESCATARME Y USASTE TU CUERPO COMO ESCUDO PARA PROTEGERME, RECUERDAS?
PEDIDO A LA PROFUNDA HERIDA QUE PERMANECE EN EL CORAZÓN CUANDO ERES TRAICIONADO.
CONFIAR EN OTROS ES ALGO ATEMORIZANTE AL PRINCIPIO.
SIN EL MÍNIMO TEMOR.
YO CONFÍO EN TI.
PERO...
CONFÍA EN MI.
COMPRENDO.
.....

SHAKA.

.....
YA VEO ...
NO SIENTO ARREPENTIMIENTO PORQUE FUE EL DEBER QUE SE ME HABÍA CONFIADO.
YO FUI QUIEN MATÓ A TU HERMANO AIOROS.
UN CABALLERO VALIENTE.
QUIZÁS ERA UN REBELDE... PERO AL FIN DE CUENTAS ERA AIOROS...
LA LUZ DE LA FE BRILLABA EN LOS OJOS DE AIOROS...
NO SE QUE HABRÁ PENSADO TU HERMANO EN ESE ENTONCES, PERO...
RECUERDA QUE LA SANGRE DE UN CABALLERO DE ORO INCREÍBLE, FLUYE POR TUS VENAS.
TÚ TE PARECES A ÉL.
SÍ.
LO RECORDARÉ.

SHURA.

LO MISMO DIGO DE TI.
BIEN, JUSTA-MENTE...
TÚ ERES UN IMPERTINENTE! REALMENTE ME PONES LOS NERVIOS DE PUNTA!
NO IMPORTA LO QUE HAGA, NO ME CAES BIEN!
ES VERDAD...
OH! TÚ NO TIENES MUCHOS AMIGOS, NO? Y CASI NINGÚN ALIADO, EH?
TE APOYARÉ!
ENTONCES... NO ME QUE-DAN MUCHAS OPCIONES...
19

MILO...
NO TENGO NADA PARA DECIR-TE, SIN REÍRME!

DEBES SER CONSCIENTE QUE ERES EL MÁS GRANDE DE LOS CABALLEROS.
USTED SE PARECE A SU HERMANO AIOROS.
QUÉ?
PUEDO DECIRLE ALGO, SR. AIORIA?
ME SIENTO ORGULLOSO Y FELIZ EN EL FONDO DE MI CORAZÓN DE QUE USTED SEA EL CABALLERO DE LEO.
DÉJEME SER CLARO CON USTED....
UNA VEZ QUISE TENER ESTA POSICIÓN DE CABALLERO DE LEO, PERO...
ESTOY FELIZ DE SER SU SIRVIENTE.

GARAN...
QUÉ PUEDO HACER POR USTED, SR. AIORIA?
NADA EN ESPECIAL. SÓLO QUIERO ESCUCHAR TU VOZ.
YA VEO. CUÁNDO REGRESARÁ?
YA ME ENCUENTRO DE REGRESO A CASA, ACOMPAÑADO POR LITHOS.
ESAS SON GRANDES NOTICIAS.

EH?
BUE-
NO...
PÍDEME LO
QUE QUIERAS.
ESTOY
REEMPLAZANDO
A TU PADRE...
COMO UN HER-
MANO MAYOR.
UN DESEO?
NO ESTOY
HABLANDO
DE ESO.
HEY!!
POR FAVOR,
REGRESA SANO
Y SALVO...
PIDE LO
QUE QUIERAS.
ADELANTE,
LITHOS.
DE
VERDAD?
TE PUEDO
PEDIR
CUAL-
QUIER
COSA?
YO
JURÉ
PROTE-
GERTE.

S--...
SÍ.
LITHOS

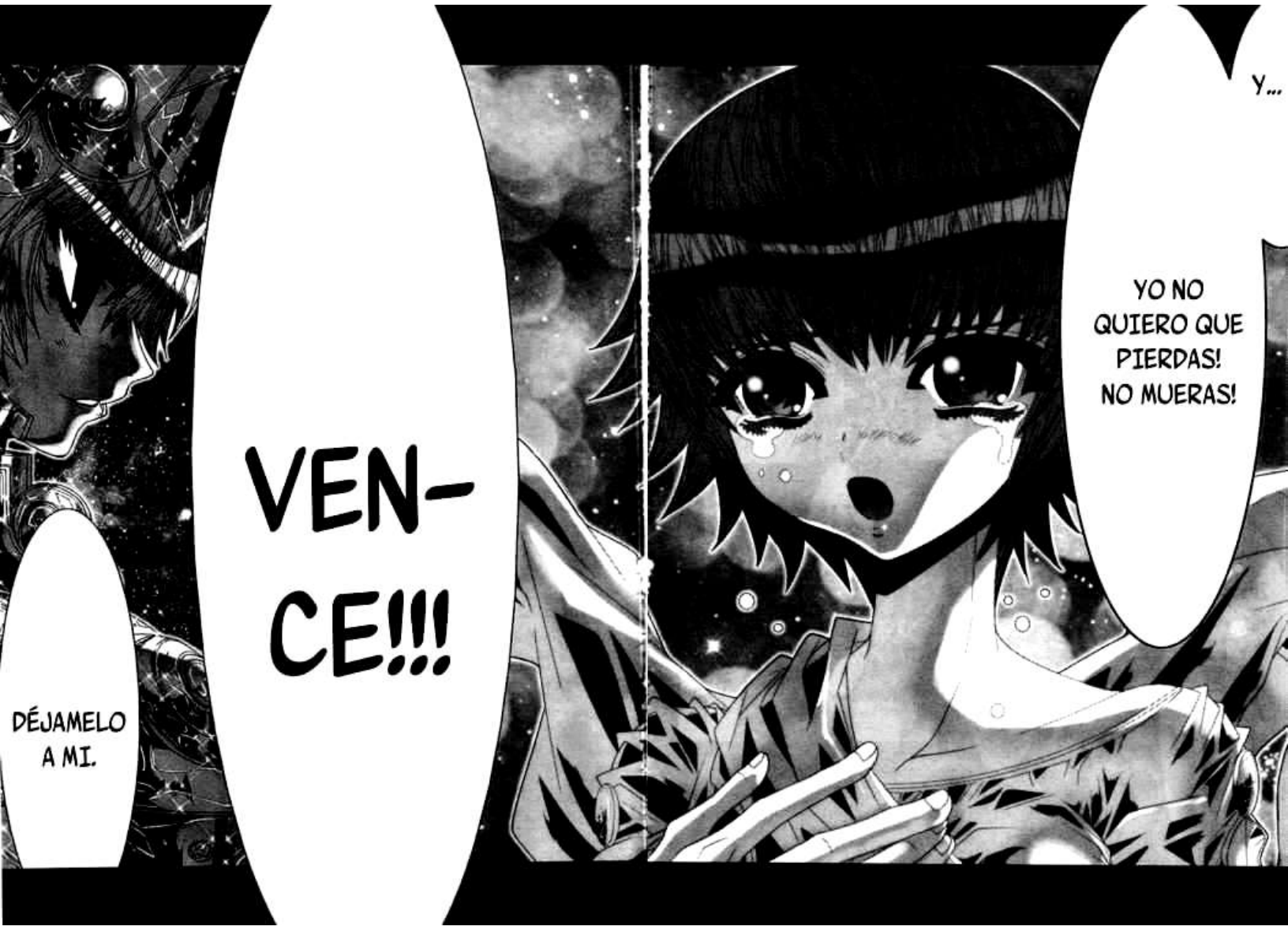
DÉJAMELO A MI.
VEN-CE!!!
Y...
YO NO QUIERO QUE PIERDAS! NO MUERAS!

IRÉ.
HASTA PRON-TO.

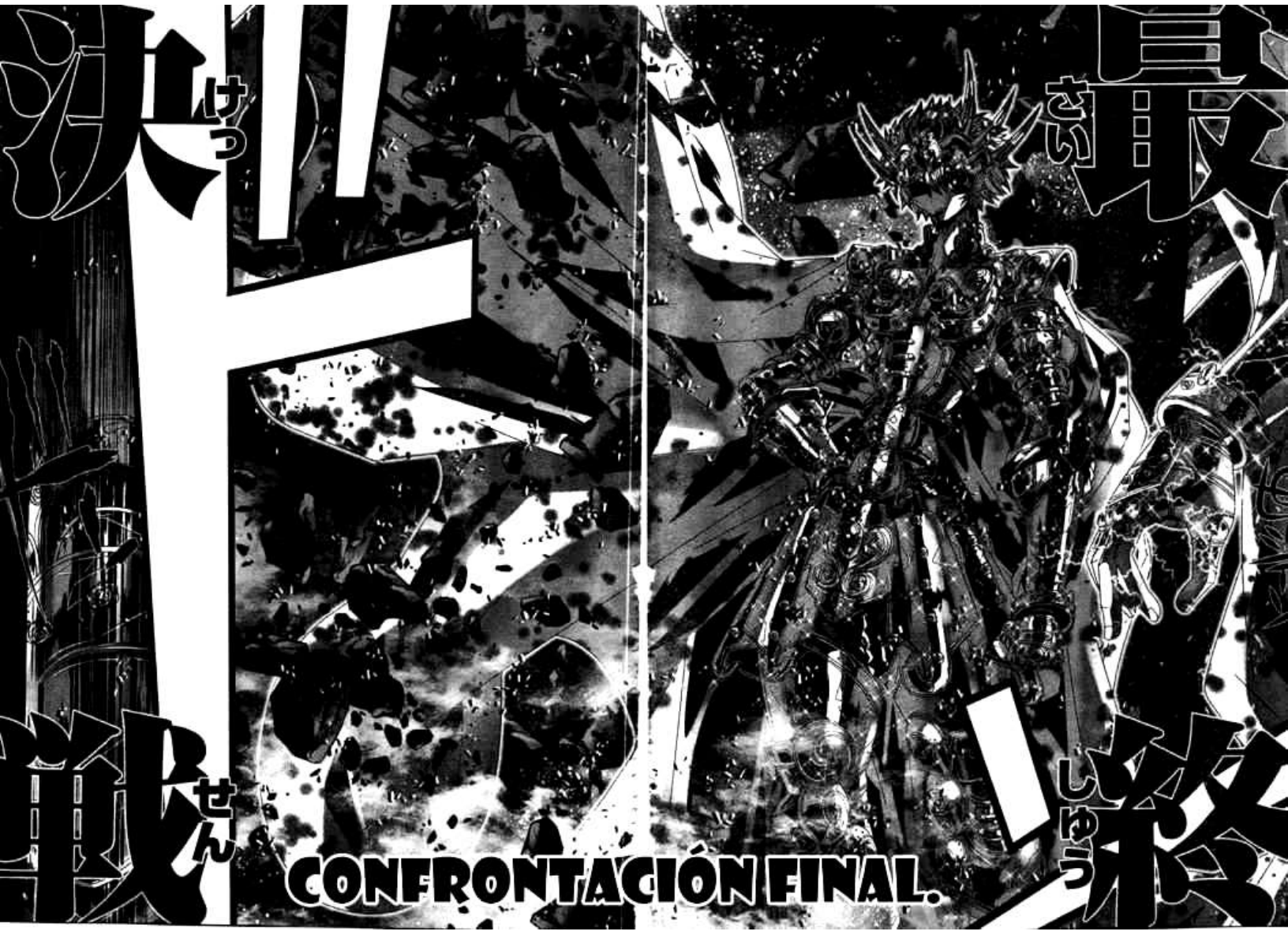
決戦
最終
CONFRONTACIÓN FINAL.

PROMESAS.
ESO NO FUE UNA DESPEDIDA, SINO JURAMENTOS Y...
AUN ESCONDES UN AS BAJO LA MANGA?
CON QUE ME HARÁS FRENTE ESTA VEZ? CON TU DUNAMIS? TU HOZ? O...
POR MI MEGAS DREPANON ...?
JUJUJU. TÚ CREES QUE ESTOY TODO EL TIEMPO PROTEGIDO POR OTRA COSA?
POR MI DUNAMIS?
POR MI SOUMA?
POR MIS ASTROS PROTECTORES?
!?
TÚ NO LO COMPRENDES.
EN ESE CASO...

BIEN, NO PERDAMOS TIEMPO EN COMENZAR. YO...
HAS TERMINADO DE DESPEDIRTE?
TE EJECUTARÉ INMEDIATAMENTE.

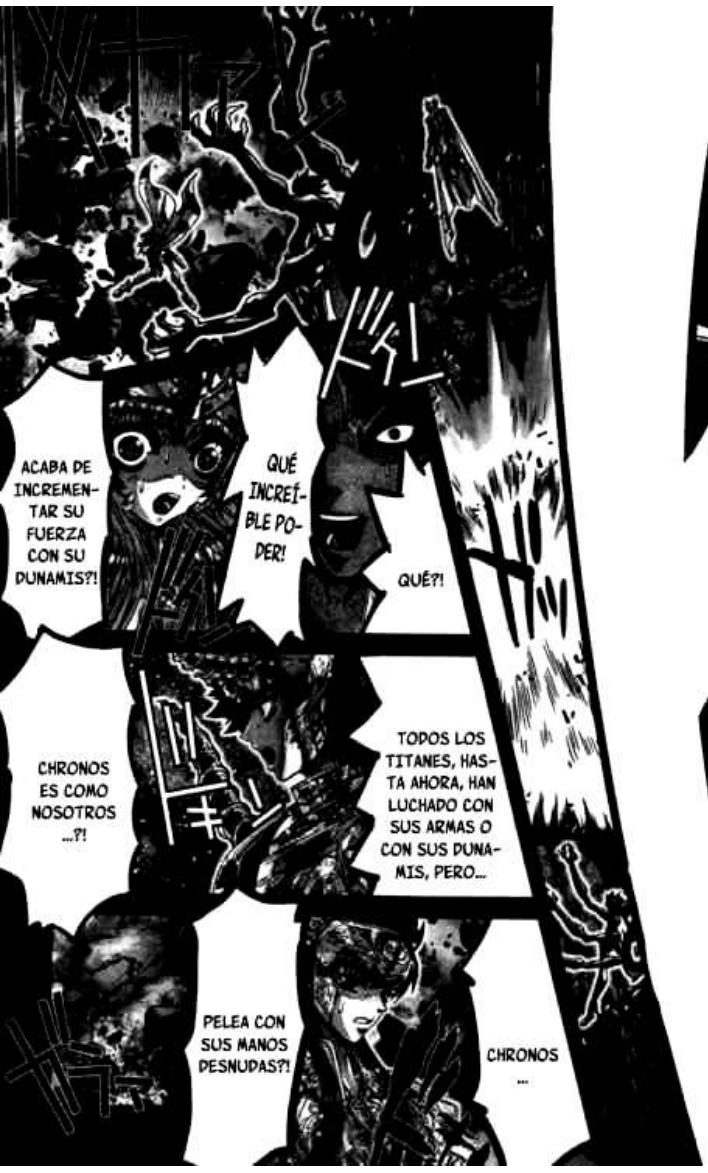
ACABA DE INCREMENTAR SU FUERZA CON SU DUNAMIS?!
QUÉ INCREÍBLE PODER!
QUÉ?!
CHRONOS ES COMO NOSOTROS ...?!
TODOS LOS TITANES, HASTA AHORA, HAN LUCHADO CON SUS ARMAS O CON SUS DUNAMIS, PERO...
PELEA CON SUS MANOS DESNUDAS?!
CHRONOS ...

ちぇ!
YO PUEDO PELEAR COMPLETAMENTE CON MI CUERPO...!!

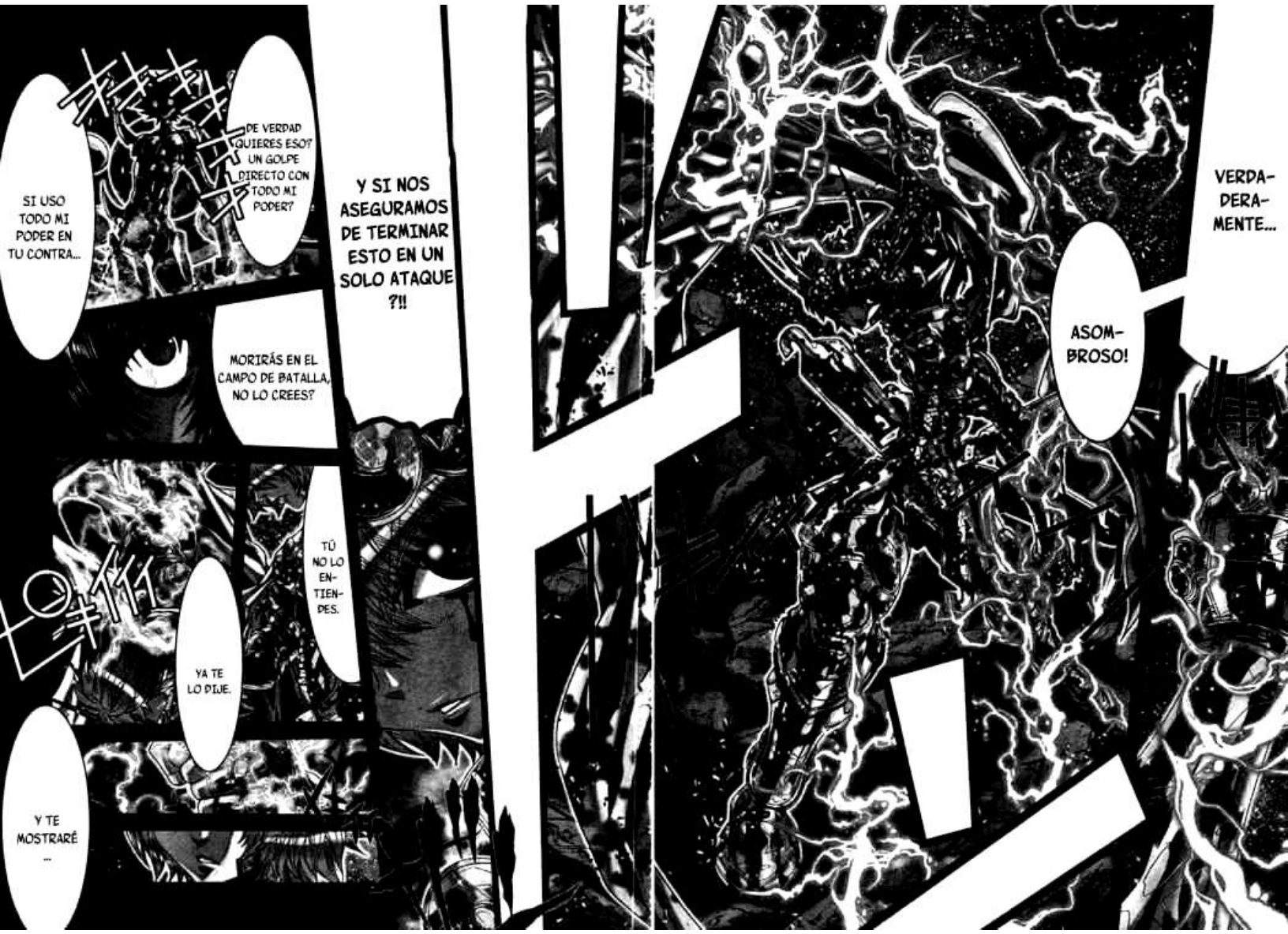
SI USO TODO MI PODER EN TU CONTRA...
¿DE VERDAD QUIERES ESO? ¿UN GOLPE DIRECTO CON TODO MI PODER?
MORIRÁS EN EL CAMPO DE BATALLA, NO LO CREES?
Y SI NOS ASEGURAMOS DE TERMINAR ESTO EN UN SOLO ATAQUE ?!!
TÚ NO LO ENTIENDES.
YA TE LO DIJE.
Y TE MOSTRARÉ ...
VERDADERAMENTE...
ASOMBROSO!

LOS MI-
LAGROS
QUE PO-
SEEN LOS
HUMANOS
...!
BIEN, YO TE
MOSTRARÉ
UN MILAGRO
DIVINO.

最終章連載開始!!
崩れゆく世界…終末の刻が迫る!!
完全形態となった狂える王クロノスを
倒せるのは獅子座の黄金聖闘士(ゴールド セイント)
アイオリア、お前だけだ!!!
聖闘士星矢
セイント セイヤ EPISODE.G
漫画 岡田芽武
原作 車田正美
Capítulo 84: Aquél de potencial oculto

SANTUARIO
TODO DIO COMIENZO CUANDO LA DAGA DORADA FUE BLANDIDA PARA LA DIOSA ATHENA
IGUAL QUE EL INDETE-NIBLE TRANS-CURSO DEL TIEMPO
LA VO-LUNTAD DE LOS DIOSES FLUYE A MEDIDA DE QUE FLUYE EL AGUA
IGUAL QUE LA MANECILLA DEL RELOJ GRABA EL TIEMPO.
EL PLAN DE LOS DIOSES SIGUE SU MAR-CHA
★教皇の仮面の奥に秘めし
意志と知略…その先に
描く未来とは!?

EL "AGUA NEGRA" MANIPULARÁ EL DESTINO DE DIOSES Y HOMBRES
ARRASTRÁNDOLO HACIA EL RESULTADO DETERMINADO
PERO, INCLUSO CON LA INDICACIÓN DE LOS DIOSES
NO NECESARIAMENTE SE TOPARÁN CON EL PARAISO
EL INFIERNO...
LO QUE PUEDE ESTAR ESPERANDO ES...
IGUAL QUE LAS MANECILLAS NO PUEDEN INVERTIR EL TIEMPO, EL FLUJO DEL AGUA TAMPOCO PUEDE DETENERSE.
EL DESTINO ES UN ARROYO DE FANGO VUELTO NEGRO POR LOS REMOLINOS, MUY PRONTO...
PERO, ESTE PLAN NO ES IDEADO POR CRONOS
■前回まで→神王・クロノスを守護する三巨兵を撃破した黄金聖闘士たち。獅子座のアイオリアは真の姿となったクロノスと対峙、崩壊する刻ノ迷宮の中で、最終決戦を開始する！

SAGA DE GÉMINIS...
ESA ES LA PRUEBA IMPUESTA POR LOS DIOSES. Y PARECIERA QUE... ESE ES TAMBIÉN TÚ ENTENDIMIENTO...
PERO EN ALGUNAS OCASIONES, LA VOLUNTAD DE LAS PERSONAS SUPERAN LAS EXPECTATIVAS DE LOS DIOSES Y COMIENZAN A CAMINAR POR SUS PROPIAS FUERZAS.
ADEMÁS DE ESTAR EXTENTO DE REMORDIMIENTOS...
¿O ACASO NO ERES CÓMPLICE DEL PLAN DE LOS DIOSES POR TU PROPIA VOLUNTAD?
A LA DIOSA EN LA QUE TÚ MISMO CONFÍAS
DE TOMAR LA DAGA DORADA Y DE CLAVAR TUS COLMILLOS...
LAS PERSONAS SE SOSTIENEN EN PIE POR LA MANO DE LOS DIOSES

...A LOS MISMOS DIOSES.
MATARÉ...
ERA EL ODIO POR EL ANTERIOR PATRIARCA SHION?
¿HASTA ESE PUNTO...
ERA LA APARIENCIA EFÍMERA DE VERTE COMO EL PATRIARCA?
¿ACASO LO QUE DESEABAS...
¿QUÉ ASÍ TE VENGAS POR NO HABER SIDO ELEGIDO PARA SER EL PATRIARCA?
TE SIENTES ORGULLOSO POR TODO ESE PODER QUE POSEES...
NO TEMO SACRIFICAR CUALQUIER COSA CON TAL DE CUMPLIR MIS PROPIOS DESEOS.
EL NO HABER SIDO ELEGIDO ME ABRIÓ LOS OJOS
YA QUE RESULTÓ BIEN EL QUE NO ME ELIGIERA COMO PATRIARCA.
LE ESTOY PROFUNDAMENTE AGRADECIDO A SHION

LO QUE YO DESEO ES UN SANTUARIO ABSOLUTO QUE NO SUCUMBA ANTE NADIE
OBVIAMENTE YO NO POSEO NI UN FRAGMENTO DE REMORDIMIENTO
OBTENER EL PODER DE REGIR AL MUNDO POR COMPLETO. PROTEGER PERMANENTEMENTE LA PAZ DE LA TIERRA... Y PARA ESO...

NI CUANDO ASESINÉ AL ANTERIOR PATRIARCA SHION CON MIS MANOS NI CUANDO ENGAÑÉ AL SANTUARIO... NO... AL MUNDO ENTERO AL NOM-BRARME COMO PATRIARCA... NI AHORA...
YO NO TENGO NI UNA PIZCA DE MIEDO NI DE REMOR-DIMIENTO.

ES POR ESO QUE... NI CUANDO BLANDÍ LA DAGA EN LA BEBÉ REENCARNACIÓN DE LA DIOSA ATHENA, A QUIÉN DEBERÍA PROTEGER...

DE QUE PRONTO LA TIERRA SERÁ AZOTADA POR LA DESGRACIA
ESTE HOMBRE ESTÁ CONCIENTE...
LOS CABALLEROS DEBEN CONVERTIRSE EN ESPADAS QUE SE ABRAN PASO FRENTE A CUALQUIERA, AUN SI...
ESTÁ COMPRENDIENDO LOS ASUNTOS DE LOS DIOSES QUE VAN MAS ALLA DE CRONOS.
ES POR ELLO QUE ESTE HOMBRE ESTÁ EMPEÑADO EN PELEAR CONTRA LOS DIOSES.
AUNQUE AMENAZE LA PAZ DE LA TIERRA.
EL ENEMIGO ES UN DIOS...
DENTRO DE POCO LA DESGRACIA GOLPEARÁ A LA TIERRA.
NADIE SE IMAGINA EL NIVEL QUE ALCANZARÁ.
¿POR QUÉ LLEGAR TAN LEJOS SACRIFICANDO TANTO...
Y PARA ELLO EL SANTUARIO DEBE CONVERTIRSE EN UN ESCUDO INQUEBRANTABLE... Y TAMBIÉN...
...DESEANDO AUMENTAR TU FUERZA?

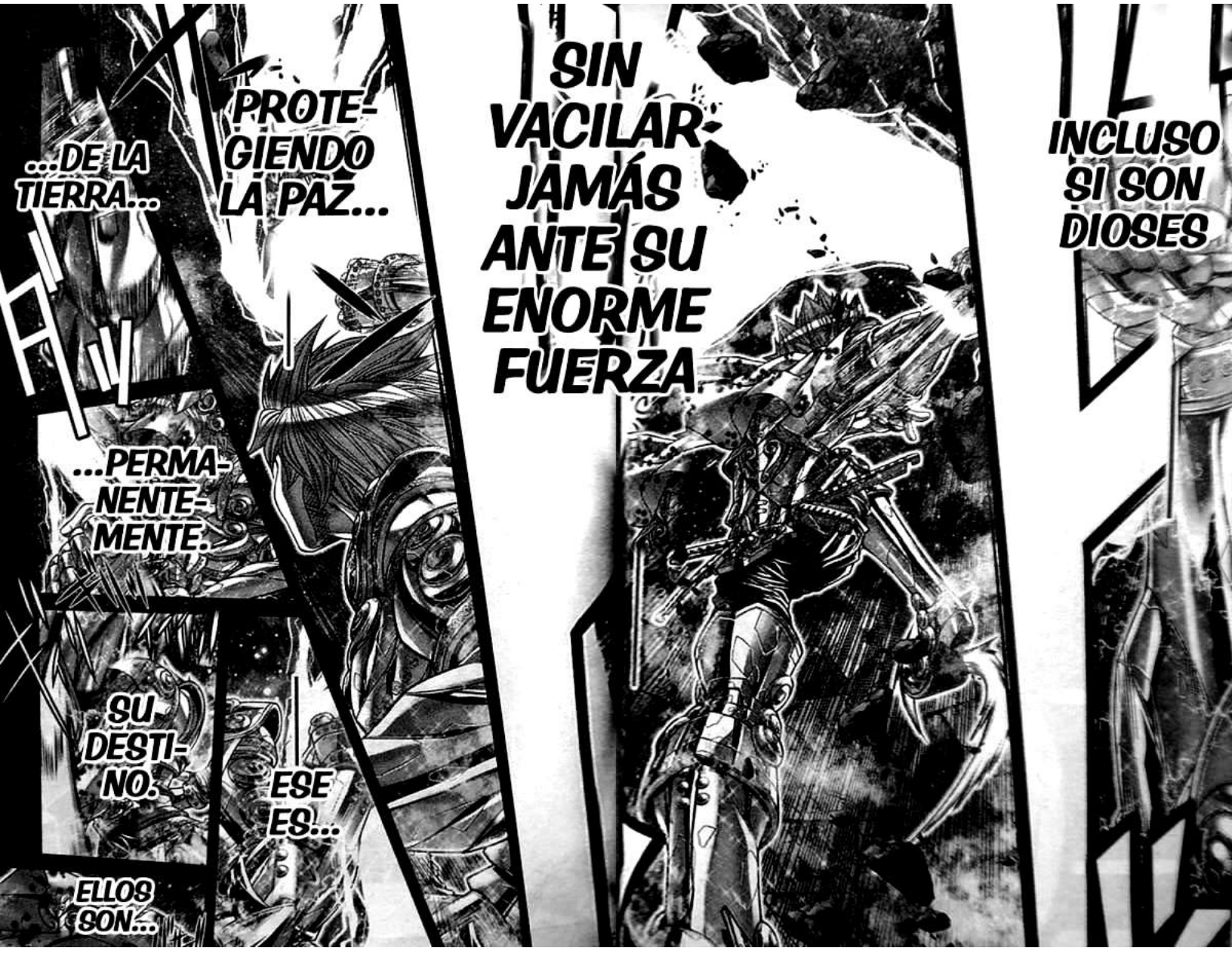
...DE LA TIERRA...
PROTE-GIENDO LA PAZ...
...PERMA-NENTE-MENTE.
SU DESTI-NO.
ESE ES...
ELLOS SON...
SIN VACILAR JAMÁS ANTE SU ENORME FUERZA
INCLUSO SI SON DIOSES

聖闘士
セイント
女神の
アテナ
LOS CABALLEROS DE ATHENA

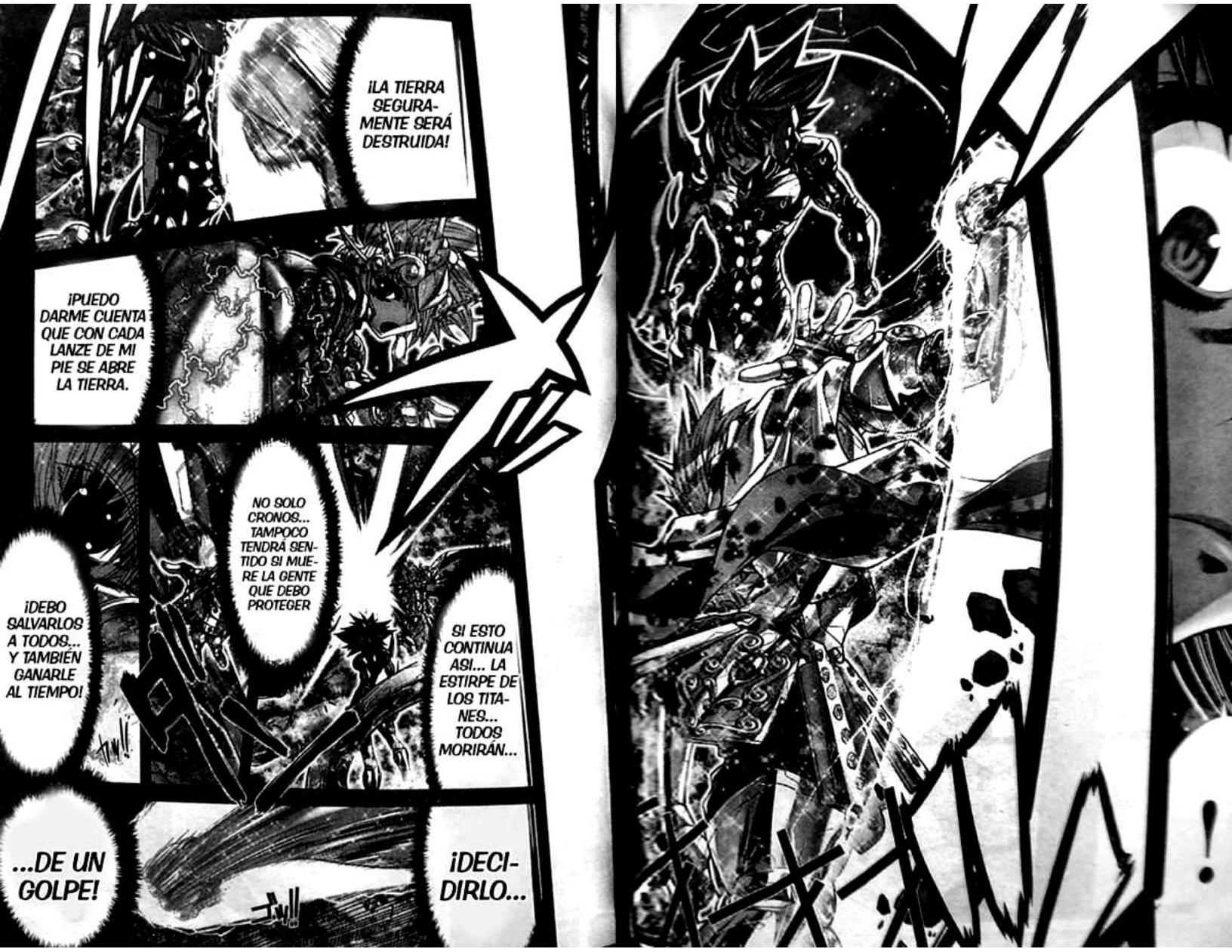
¡LA TIERRA SEGURAMENTE SERÁ DESTRUIDA!
¡PUEDO DARME CUENTA QUE CON CADA LANZE DE MI PIE SE ABRE LA TIERRA.
NO SOLO CRONOS... TAMPOCO TENDRÁ SENTIDO SI MUERE LA GENTE QUE DEBO PROTEGER
¡DEBO SALVARLOS A TODOS... Y TAMBIÉN GANARLE AL TIEMPO!
SI ESTO CONTINUA ASI... LA ESTIRPE DE LOS TITANES... TODOS MORIRÁN...
...DE UN GOLPE!
¡DECIDIRLO...
!

雷撃
ボルト
雷光
ライトニング
¿LO DES-VIÓ?
NO...
¿LO ESQUIVÓ A LA VELOCIDAD DE LA LUZ?
¿LO ESQUI-VÓ?
¿ESTÁ DE-TRÁS?
...COS-MOS
QUE GIGAN-TESCO...
RELÁMPAGO DE VOLTAJE

¡ESTO ES MALO!
¡SU CUERPO SE EXTIENDE!
MI ATAQUE LLEGA UN INSTANTE TARDE
¡LANZARÉ MI CONTRA-ATAQUE!
¡ALCANZARÁ SU OBJETIVO!
!!!
¡AUNQUE NO ALCANCE SU DESTINO!
¡PARA QUE DESPUÉS!
...SE...
LOS COLMILLOS...
¡¡QUE...
...HUNDAN!!

¡AHI ES-TAS!
!!!

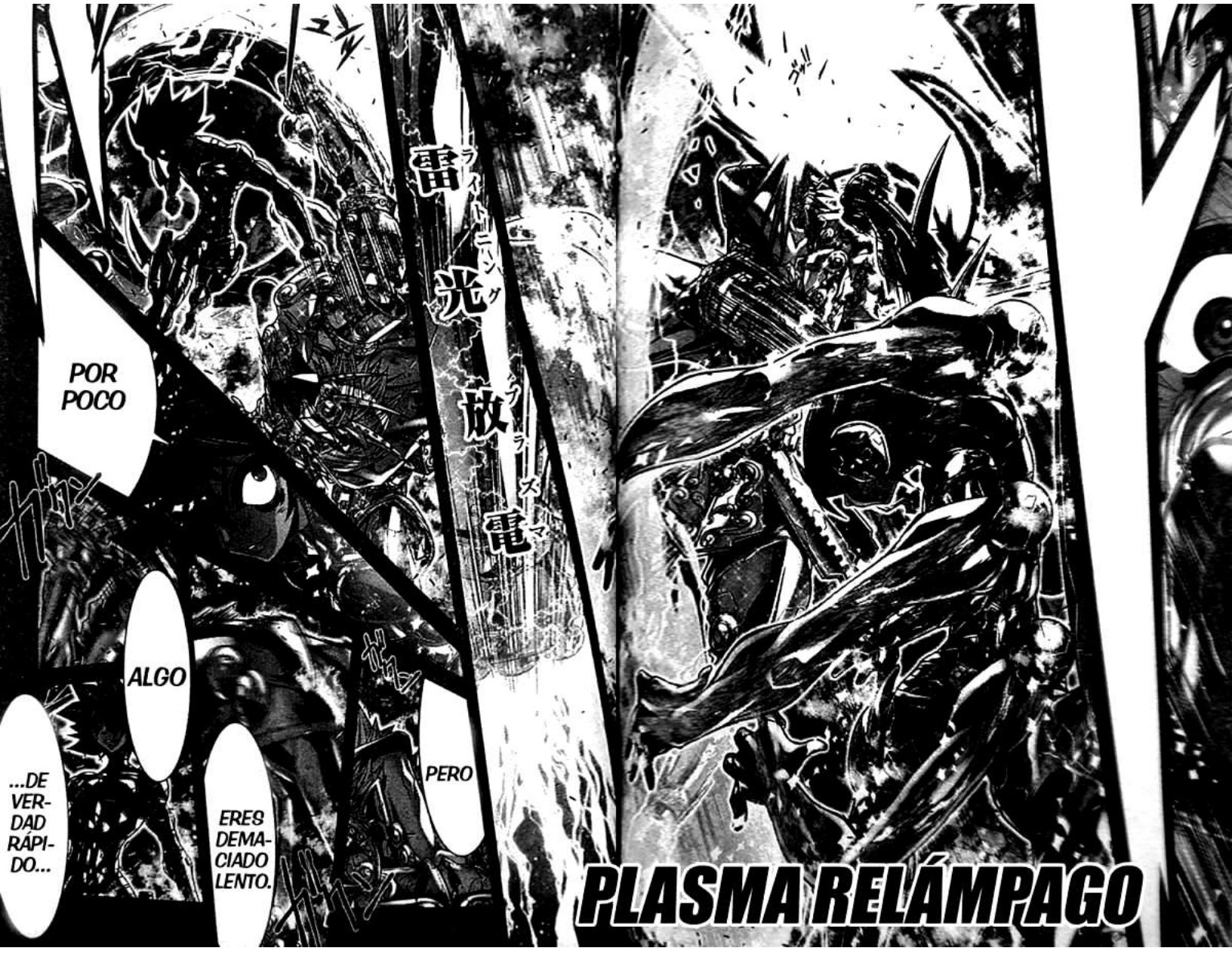
POR POCO
ALGO
...DE VERDAD RÁPIDO...
ERES DEMASIADO LENTO.
PERO
雷光放電
ライトニングプラズマ
PLASMA RELÁMPAGO

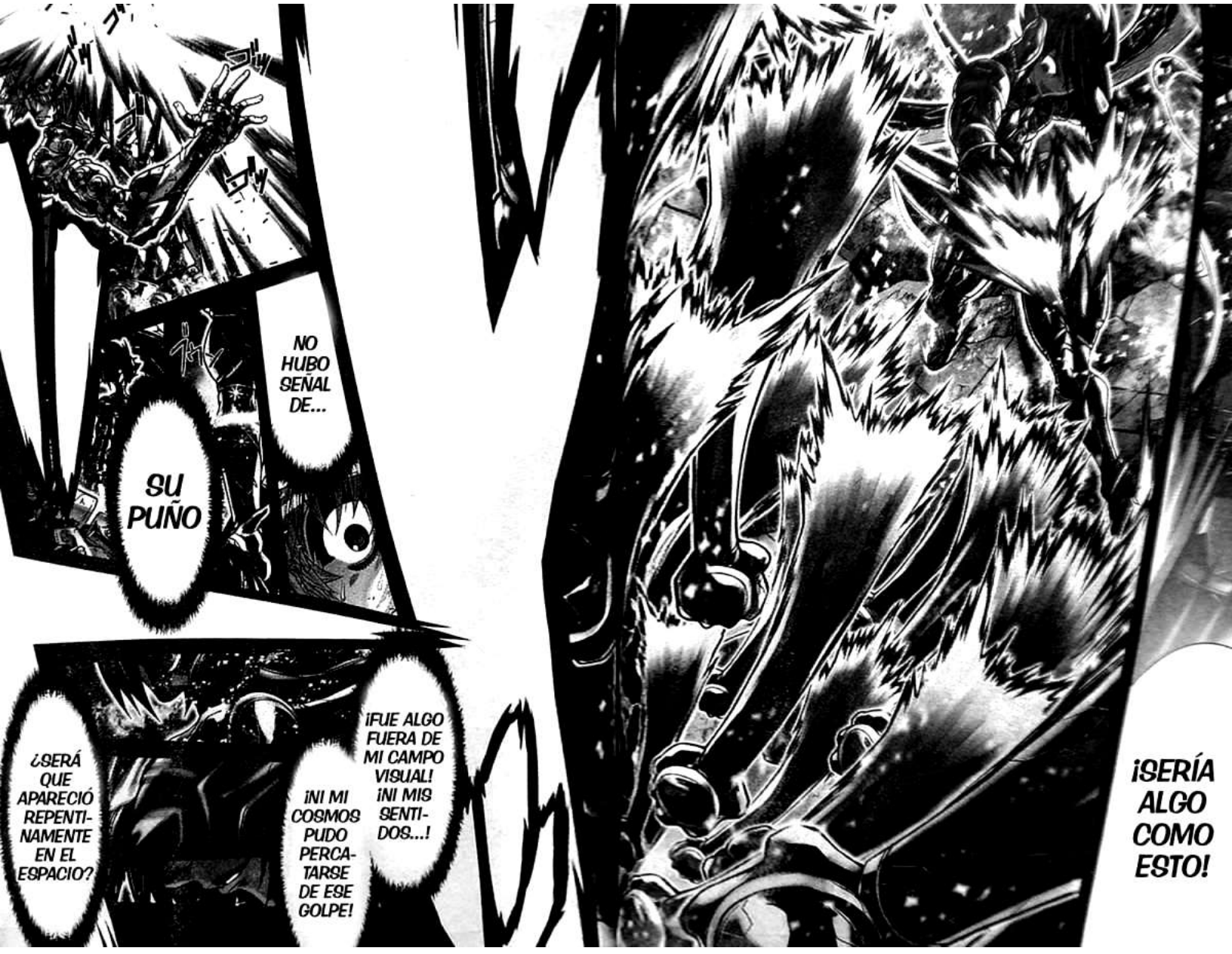
NO HUBO SEÑAL DE...
SU PUÑO
¿SERÁ QUE APARECIÓ REPENTINAMENTE EN EL ESPACIO?
¡NI MI COSMOS PUDO PERCATARSE DE ESE Ggolpe!
¡FUE ALGO FUERA DE MI CAMPO VISUAL! ¡NI MIS SENTIDOS...!
¡SERÍA ALGO COMO ESTO!

光速
超越
TRASCIENDE LA VELOCIDAD DE LA LUZ

¡EL ORIGEN DE CRONOS ES DIFERENTE AL DE LOS OTROS TITANES! ¡ESTE SUJETO...
¡SU DIMENSIÓN ES DIFERENTE!
NO ES UN DIOS CUALQUIERA!
カキュ
NO ES TAN PRIMITIVO, SOBREPASA LO REFINADO.
SIN EMBARGO, SU PUÑO ES...
¡ES VIOLENCIA PURA!
瞬間移動
!!...
¡LOS TELETRANSPORTÓ!
ES UN ATAQUE QUE ROMPE EL ESPACIO
SUS GOLPES...

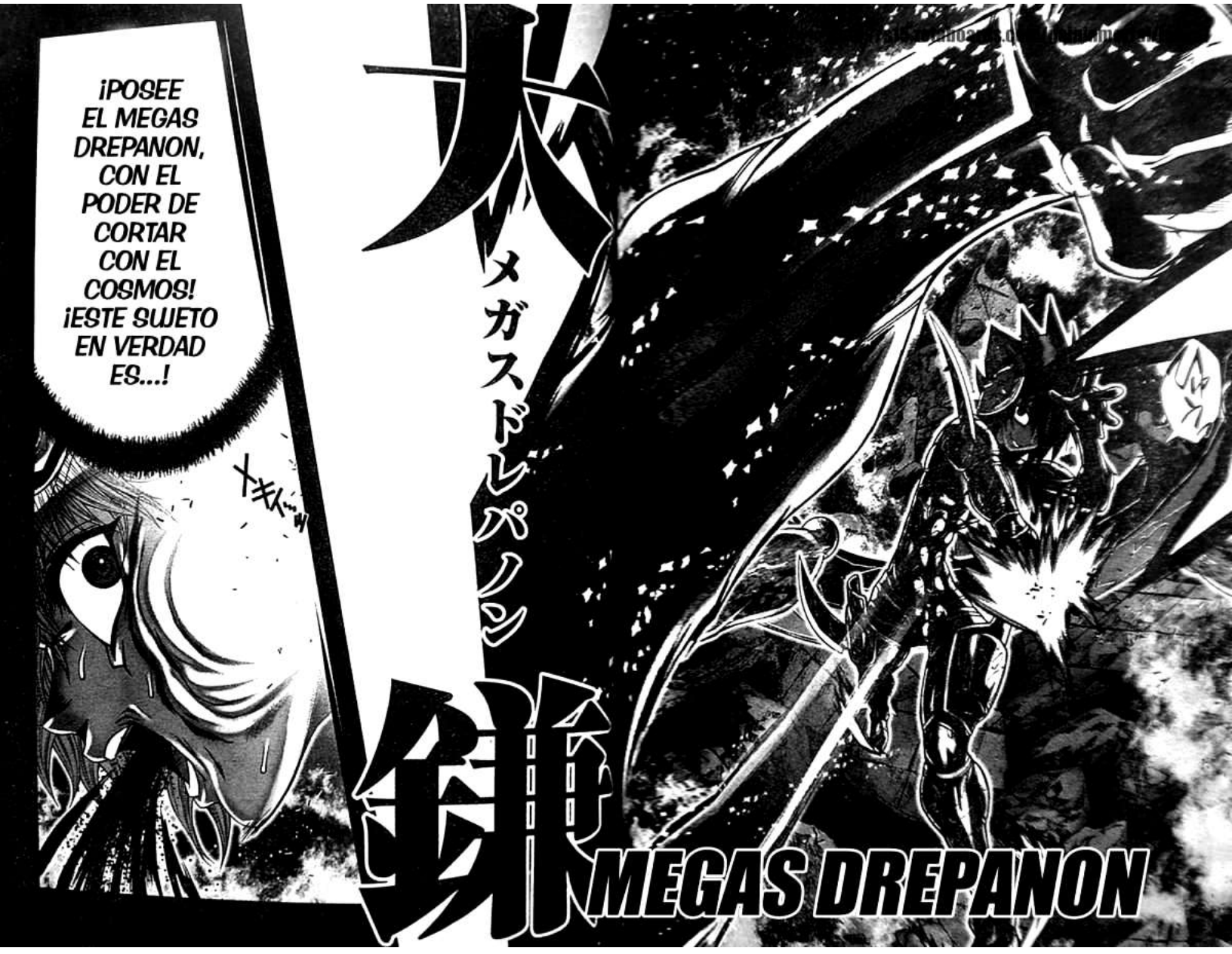
¡POSEE EL MEGAS DREPANON, CON EL PODER DE CORTAR CON EL COSMOS! ¡ESTE SUJETO EN VERDAD ES...!
メキィ…
大鎌
メガスドレパノン
MEGAS DREPANON

彼は
PRO-
VIENE
DE LA
OSCU-
RIDAD
破壊神
EL DIOS DE LA DESTRUCCIÓN

SIN EXCEPCIÓN
A TODA EXISTENCIA
SOY AQUEL QUE CORTARÁ LAS VIDAS Y LOS TIEMPO REDUCIÉNDOLO TODO A CENIZAS
NO FUNCIONARÁ CONTRA ESTO.
¿QUÉ ES ESTO?
EL PODER DE LOS CABALLEROS DORADOS...
SE PUEDE SENTIR EN LA PIEL LA DIFERENCIA TAN ABRUMADORA DE PODER.
NO HA PASADO NI UN INSTANTE DESDE QUE INICIÓ LA PELEA, PERO...
TE EQUIVOCAS AL CREER QUE GANARÁS
YO SOY EL DIOS QUE NACIÓ PARA DESTRUIRLO TODO

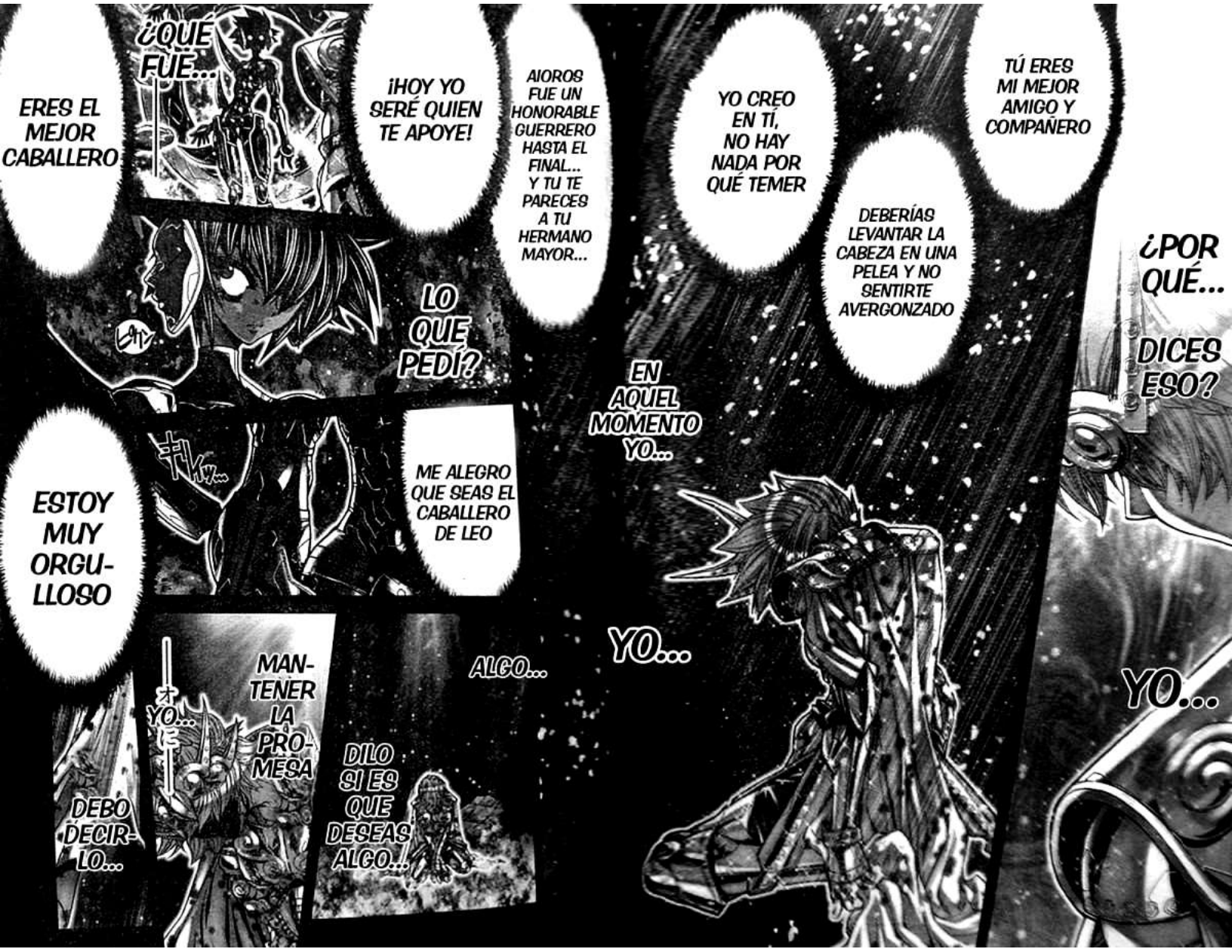
ERES EL MEJOR CABALLERO
¿QUÉ FUE...
¡HOY YO SERÉ QUIEN TE APOYE!
AIOROS FUE UN HONORABLE GUERRERO HASTA EL FINAL... Y TU TE PARECES A TU HERMANO MAYOR...
LO QUE PEDÍ?
ESTOY MUY ORGU-LLOSO
ME ALEGRO QUE SEAS EL CABALLERO DE LEO
DEBO DECIR-LO...
YO...
MAN-TENER LA PRO-MESA
DILO SI ES QUE DESEAS ALGO...!
ALGO...
EN AQUEL MOMENTO YO...
YO CREO EN TÍ, NO HAY NADA POR QUÉ TEMER
DEBERÍAS LEVANTAR LA CABEZA EN UNA PELEA Y NO SENTIRTE AVERGONZADO
TÚ ERES MI MEJOR AMIGO Y COMPAÑERO
YO...
¿POR QUÉ...
DICES ESO?
YO...

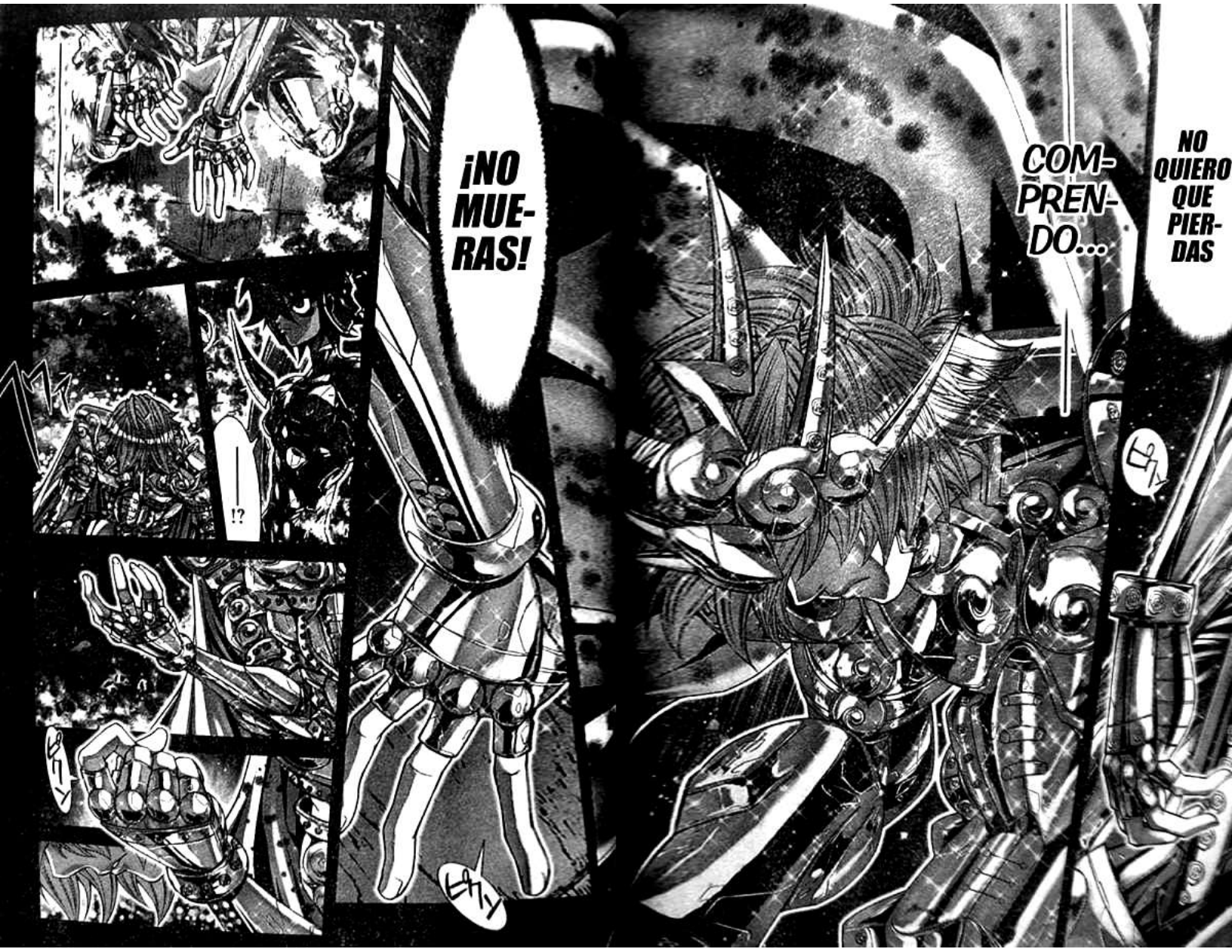
¡NO MUE-RAS!
!?
NO QUIERO QUE PIER-DAS
COM-PREN-DO...

¿Y AHORA QUÉ VAS A HACER?
TÚ NO PUEDES HACER NADA
YA QUE ERES UN HUMANO, SOLO HAY ALGO QUE PUEDES HACER FRENTE A UN DIOS
HAZTE PEDAZOS Y MUERE
Y ES POSTRARTE DE MIEDO ANTE MI PODER
DÉJA-MELO A MÍ
¡GA-NA!
!!!!

NO HAY NADA...
¿POR QUÉ...
NO HAY NADA QUE LOS HUMANOS... NO PUEDAN SUPERAR
...PIEN-SAS ESO?

¡Y NO PUEDES DESPEDAZAR MI COSMOS!
★覚醒する超感覚！ 反撃開始だ!!
！
¿QUÉ ES ESTO?
CONTINÚA>MES#6

ES TU ATAQUE MÁS PODEROSO, ¿CIERTO?
CONOZCO ÉSTA TÉCNICA
TE ENCUENTRAS EN UNA SITUACIÓN EN LA QUE SÚBITAMENTE...
...¿TE VES OBLIGADO A UTILIZAR TU ÚLTIMA CARTA?
ES DECIR, AL MISMO TIEMPO ES TU ÚLTIMO RECURSO, ¿ME EQUIVOCO?
INTÉNTALO SI TE ATREVES
MUY BIEN.

¿ESAS NUMEROSAS ESTRELLAS REPRESENTAN TU COSMOS?
EL BRILLO DE TODA LA VIDA QUE AÚN TE QUEDA
...SI YO...
ENTONCES, ¿QUÉ PASARÁ...
インヴォーグ

Capítulo 85: El que protege la puerta
¡INTENTAS ENFRETAR-ME...
CON ESA TÉCNICA GROSERA!
PHOTON INVOKE
(INVOCACIÓN DE FOTONES)

pragma
FILO
spathe
VERDADERO

...PULVERIZASE TODAS ESAS LUCES?

¡LOS INCONTABLES FOTONES QUE CREÉ...!
!!?
¡FUERON EXTINGUIDOS EN UN INSTANTE!
¡FUERON PULVERIZADOS!
...DETUVO MI COSMOS, Y TAMBIÉN...
...AL MISMO TIEMPO...
EL PODER DEL MEGAS DREPANON QUE RESIDE EN SU PUÑO...

GWAHH——!!!
PERO CÓMO ES UN GOLPE DIRECTO
ドンッ
SUS ATAQUES POSEEN CIERTA TRAYEC-TORIA
¡TIENE QUE HABER UN MOMENTO EN EL QUE ESTÉ CON LA GUARDIA BAJA
¡Y ENTONCES ME SERÁ POSIBLE HACER UN CONTRA-ATAQUE!
¡SI NO PUEDO EVITAR SUS GOLPES PUEDO RESISTIRLOS!

...¡¡¡DESDE ÁNGULOS IMPROBABLES Y CON UNA TRAYECTORIA IMPRE-DECIBLE!!!
...ALCANZÓ MI CUERPO CON SU PUÑO...

NO SOLAMENTE ES RAPIDO
NO...
ESQUIVO MI ATAQUE EN UN INSTANTE
SU COMPRENSIÓN DE LAS DIMENSIONES ESPACIALES ESTÁ MUY POR ENCIMA DE LOS HUMANOS
SU ESTILO NO ES SIMPLE FUERZA BRUTA...
NO PUEDO...
CONTRAATACAR
!?

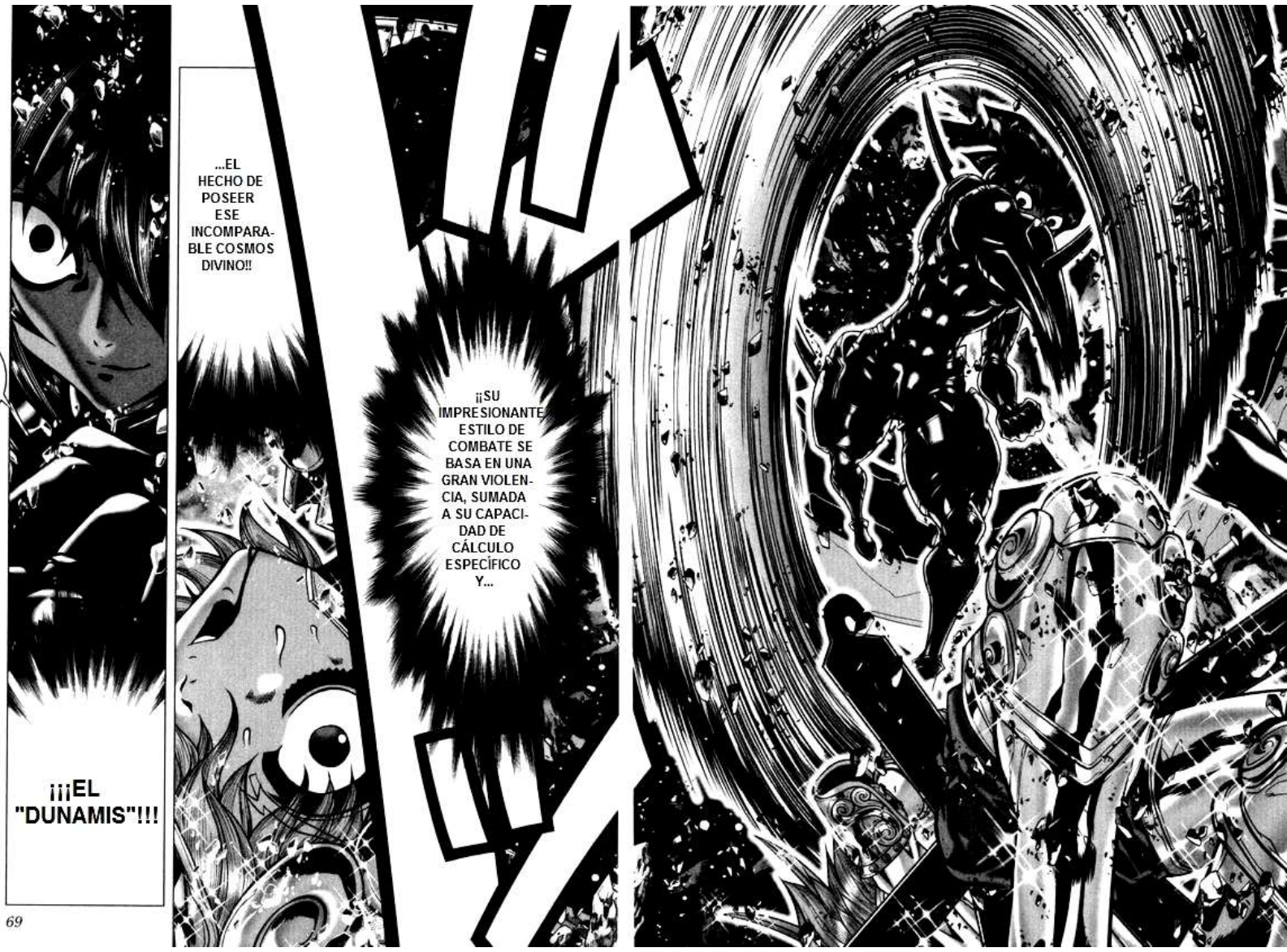
JE!!
¡¡¡EL "DUNAMIS"!!!
...EL HECHO DE POSEER ESE INCOMPARABLE COSMOS DIVINO!!
¡¡SU IMPRESIONANTE ESTILO DE COMBATE SE BASA EN UNA GRAN VIOLENCIA, SUMADA A SU CAPACIDAD DE CÁLCULO ESPECÍFICO Y...

¿QUÉ HA SIDO ESA TÉCNICA?
GUHH!!
¿ENTONCES? MEJOR APRESÚRATE
CUANDO TODAS DESAPAREZCAN EL MUNDO SERÁ ANIQUILADO
NO TIENES TIEMPO QUE PERDER. ¿NO? ESAS LLAMAS PASAJERAS ESTÁN POR EXTINGUIRSE
MIRA, YA SE EXTINGUIÓ LA PRIMERA...
GRRR!!
LO ÚNICO QUE TE QUEDA ES VENIR HACIA MÍ, ¿VERDAD?

UNA RIDICULEZ, COMPARANDO A LO QUE YO SOY CAPAZ DE HACER

AQUELLA TÉCNICA ERA TU BIEN MÁS PRECIADO...
...PERO PARA MÍ FUE SÓLO UN PODER ÍNFIMO

沌豪雨

カオス　ヒュエスト

KHAOS HYETOS
(LLUVIA DEL CAOS)

¡¡NUNCA PENSÉ QUÉ ME SUPERARÍA A ÉSTE PUNTO!!
...DÉBIL

ERES INCREIBLE-MENTE...

MI MADRE ME HA ENSEÑADO ALGO...
¿QUÉ DICE? ¿EL FIN?
KUH--
A ROBARLES A LOS OTROS...
...SUS VIDAS
...MI ÚNICA CAPACI-DAD ES...
...LA DE SESGAR TODAS LAS VIDAS.
ESO ES POR-QUÉ...

ÉSTO SERÁ UN MAGNÍFICO ESPECTÁCULO.
ESTO VA BIEN, ¿SE EXTIN-GUIÓ OTRA LLA-MA?
LA DESTRUCCIÓN DEL MUNDO HA COMENZADO. TODO AQUELLO QUE TENGA FORMA SERÁ DESINTEGRADO.

¡¡¡EL SUELO SE DESMORONA!!!
¡¡ES NECESARIO QUE CONTROLE LA SITUACIÓN!!
¡¡ÉSTO NO VA BIEN!!
¡¡¡MÁS RÁPIDO!!!
¡¡TENGO QUÉ ADENTRARME EN SU DIMENSIÓN...!
...A TU VIDA, Y A LA DE TODOS LOS DEMÁS.
SOY EL DIOS ANIQUILADOR, QUE LE PONDRÁ TÉRMINO...
Y POR ESO SIGO HACIÉNDOLO.

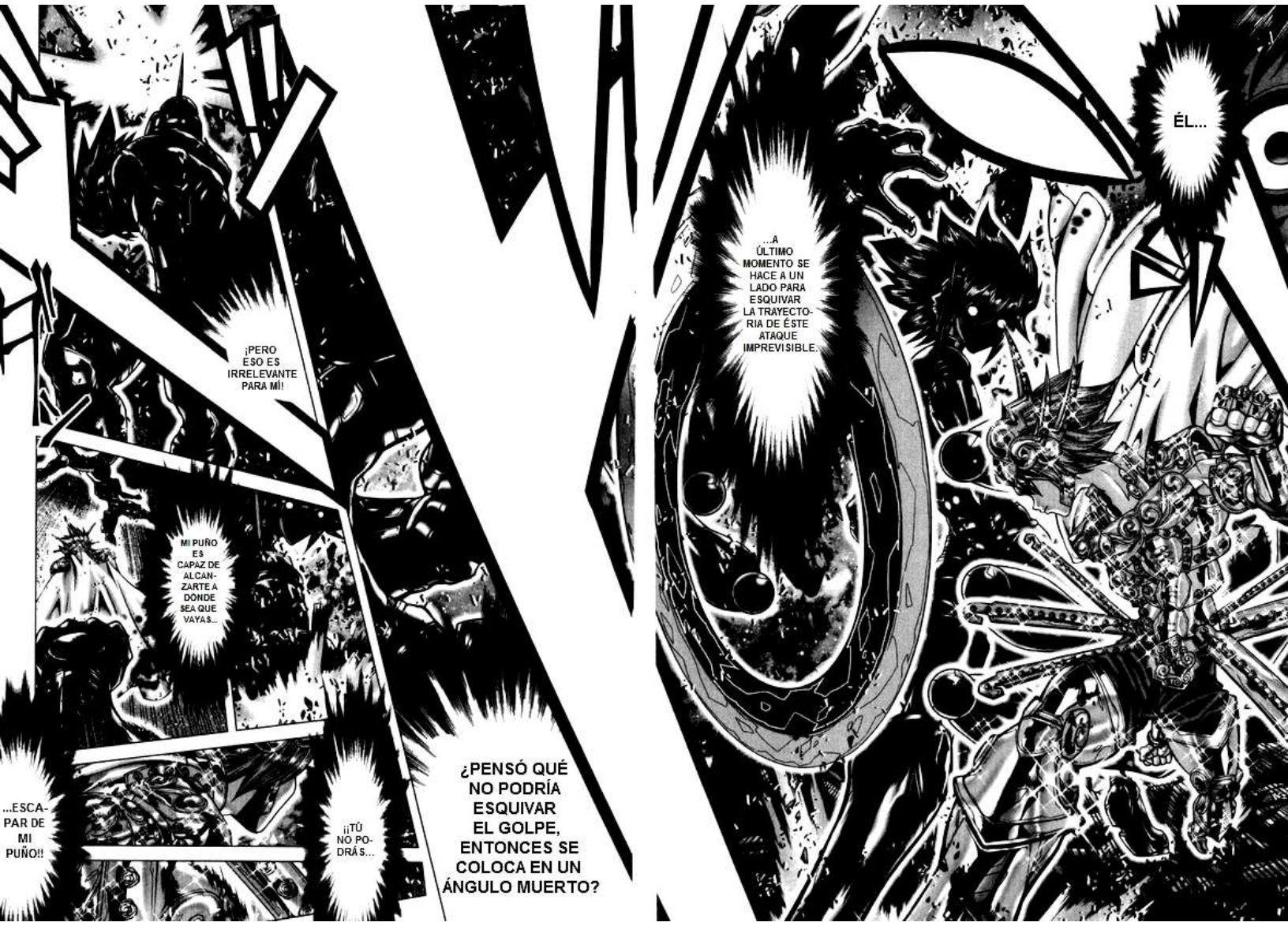
¡PERO ESO ES IRRELEVANTE PARA MÍ!
MI PUÑO ES CAPAZ DE ALCANZARTE A DONDE SEA QUE VAYAS...
...ESCAPAR DE MI PUÑO!!
¡¡TÚ NO PODRÁS...
¿PENSÓ QUÉ NO PODRÍA ESQUIVAR EL GOLPE, ENTONCES SE COLOCA EN UN ÁNGULO MUERTO?
...A ÚLTIMO MOMENTO SE HACE A UN LADO PARA ESQUIVAR LA TRAYECTORIA DE ÉSTE ATAQUE IMPREVISIBLE.
ÉL...

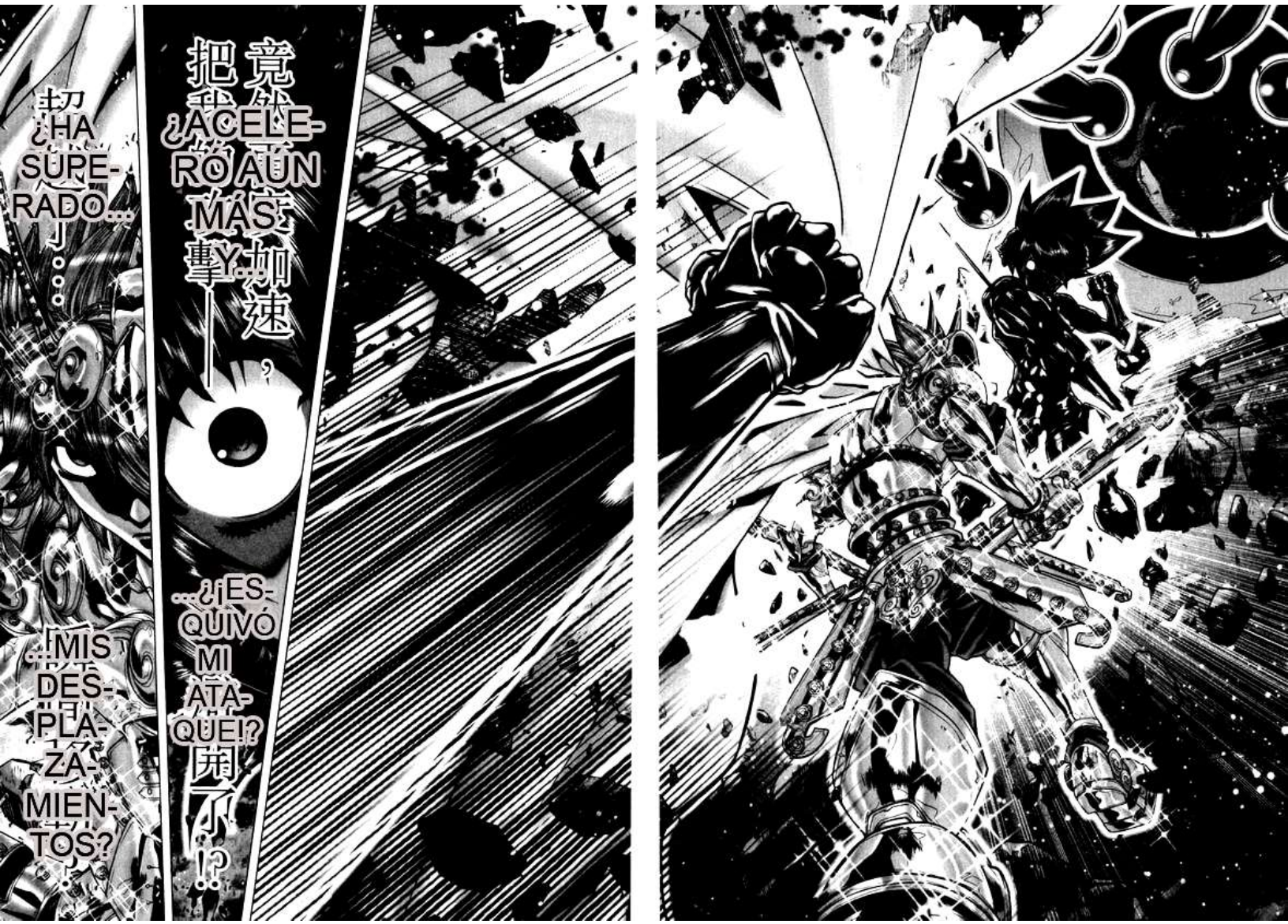
竟然把我的加速，
¿ACELERO AUN MÁS, 擊——
...¿¡ESQUIVÓ MI ATAQUE!? 開了!?
¿HA SUPERADO...
...¡MIS DESPLAZAMIENTOS?

電雷撃光

LIGHTNING BOLT
ライトニングボルト
RAYO RELÁMPAGO

¡ESTO NO SE TERMINA! ¡¡TENGO QUE IR TODAVÍA MÁS RÁPIDO!!
AUNQUE MIS PIERNAS SE HAGAN PEDAZOS...
AUNQUE MI CORAZÓN REVIENTE EN MI PECHO...
¡¡DEBO SEGUIR...
...AVAN-ZANDO!!

雷咆貫穿吧
¡¡TRASPÁSALO, RELÁMPAGO!!
聯繫到未來

為了護所有生命
PARA QUE TODAS
LAS VIDAS...
...PUEDAN ENCONTRAR
UN FUTURO

LIGHTNING PLASMA
(PLASMA RELÁMPAGO)

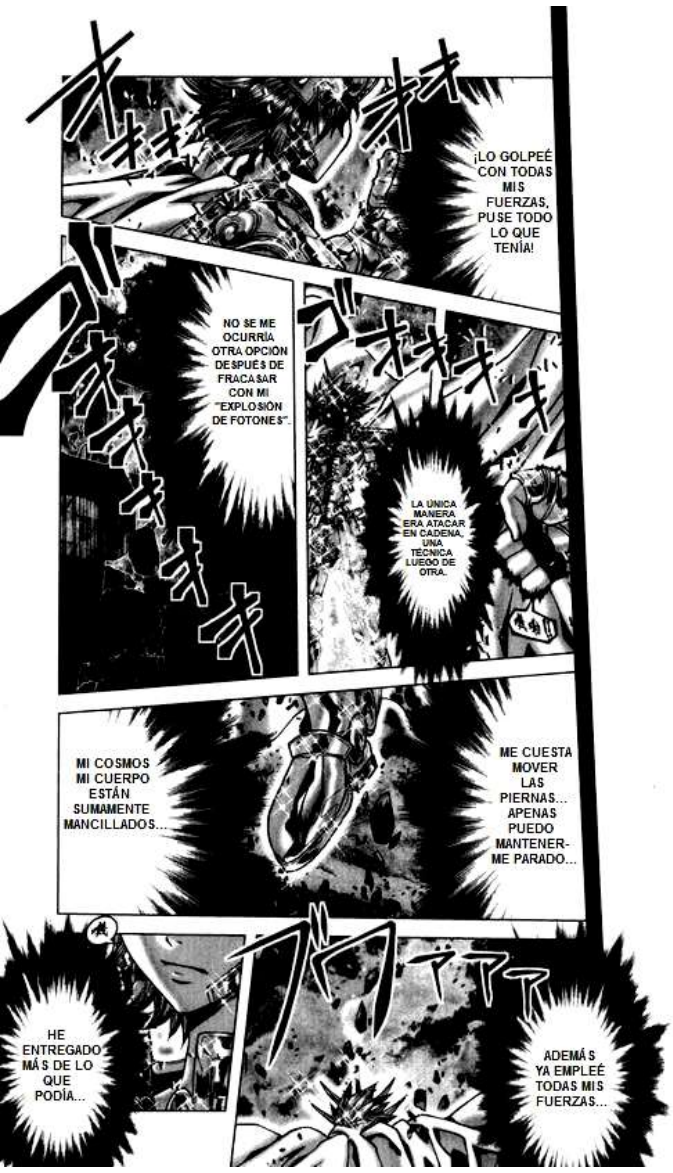
¡LO GOLPEÉ CON TODAS MIS FUERZAS, PUSE TODO LO QUE TENÍA!
NO SE ME OCURRÍA OTRA OPCIÓN DESPUÉS DE FRACASAR CON MI "EXPLOSIÓN DE FOTONES".
LA ÚNICA MANERA ERA ATACAR EN CADENA, UNA TÉCNICA LUEGO DE OTRA.
MI COSMOS MI CUERPO ESTÁN SUMAMENTE MANCILLADOS...
ME CUESTA MOVER LAS PIERNAS... APENAS PUEDO MANTENERME PARADO...
HE ENTREGADO MÁS DE LO QUE PODÍA...
ADEMÁS YA EMPLEÉ TODAS MIS FUERZAS...

¡¡CABALLEROS DORADOS!!
¿INDES-TRUCTIBLE?
¡¡¡NE-CESITO DE SUS COSMOS!!!

¡¡A PESAR DE QUE MI ATAQUE LE DIO DE LLENO... NO TIENE NI UN RASGUÑO!!
SU DUNAMIS Y SU SOMA SE FUSIO-NARON. ESO LO HACE PRACTICA-MENTE...

TÚ... ¿¡QUÉ PIENSAS HACER!?
¿¡CÓMO!?
¡¡UNA VEZ QUE LO HAGA, TODOS USTEDES SE MARCHARÁN Y NOS DEJARÁN SOLOS A CRONOS Y A MÍ!!
YO...
...ME QUEDARÉ

¡ASÍ SHAKA PODRÁ CREAR UN PUENTE DIMENSIONAL!
¡PUEDES CONTAR CON NOSOTROS!
¿QUIERES QUE REUNAMOS Y TE ENVIEMOS TODO NUESTRO COSMOS? NO HAY PROBLEMA...
¡NO!
¿¡AIORIA!?
...SOBRE SHAKA!!
¡¡REÚNAN SUS COSMOS...
¡NO HAY TIEMPO QUE PERDER! ¡DEBEN DARLE SUS COSMOS LO ANTES POSIBLE!
DE ESTA FORMA, SHAKA PODRÁ SOBREPASAR EL LÍMITE DE SUS HABILIDADES.

EN TAL CASO, TENDRÉ QUÉ ENCAR-GARME DE TI PRIMERO...
¡NO VOY A DEJARTE PASAR! ¡YO SERÉ...
...AQUÉL QUE TE BLOQUEARÁ EL CAMINO A LA TIERRA!

¿ES-PERAS QUE TODOS PUEDAN TRANS-POR-TARSE FUERA DE AQUÍ?
¿NO CREES QUÉ ES IMPOSIBLE?
第86話 與神對抗的人
SE HA EXTIN-GUIDO OTRA LLAMA...
EN ÉSTA SITUACIÓN APOCALÍP-TICA SÓLO TE QUEDA UNA OPCIÓN.
NO SERÁS CAPAZ DE SALVAR A TUS AMIGOS...
DESPUÉS DE TODO, NO TE QUEDA MUCHO TIEMPO. ¡MIRA!

大鎌
GWAAAH!!!

ES PORQUE ME GUSTA ARREBATARLA, SÓLO ESO.
...SI NO SACRI-FICAS TU PRO-PIA VIDA.

LOS ARCOS DESCRITOS POR MI PUÑO SON IMPERCEP-TIBLES...

¿¡CÓMO PUEDE ESQUIVAR MIS PUÑOS!?

LA VELOCIDAD DE MI GUADAÑA SUPERA A LA DE LA LUZ...

ESQUIVA TODOS ESOS ---

¿¡QUÉ!?

ギン

¿¡LO ESQUIVÓ!?

¡¡¡HHH!!!

第七感覚
¿¡EL MÁS ALTO DE LOS SENTIDOS!?
¡EL SÉPTIMO SENTIDO!
即使使…NO PUEDE UTILIZAR SE…式
對LA聖MISMA TÉCNICA
…DOS VECES…對
…CONTRA UN CABALLERO…

¿SERÁ EL SEXTO SENTIDO? NO...
¡ES UN PODER QUE ESTÁ AÚN MÁS ALLÁ!
¡ESTOS MOVIMIENTOS NO SE BASAN EN LOS CINCO SENTIDOS!

破解
必可
¡PODRÉ DETENERLA!

雷光電撃!!
QUIERE ATRAPARME CON EL PODER DEL SÉPTIMO SENTIDO Y LANZAR UN ATAQUE A QUEMARROPA...
PERO...
LIGHTNING BOLT
(RAYO RELÁMPAGO)
¿ES AHORA?
抓住
LO TENGO!!!

¿AÚN CUANDO TODOS LOS Ggolpes LE DIERON, NO LO SUELTA?
¿QUÉ HARÁS?
¿CREES QUE NO PUEDO LANZAR ATAQUES EN CADENA?
¿HAY SENTIDO EN QUÉ LO SIGAS SOSTENIENDO?
TU OPONENTE SÓLO SERÉ YO
SIEMPRE Y CUANDO SIGA ASÍ
CLARO QUÉ LO HAY...
カオス豪雨

PUEDO HACER LO MISMO QUE TÚ
KHAOS HYETOS
(LLUVIA DEL CAOS)

...¡QUÉ TE VAYAS DE AQUÍ!
...CON MIS MANOS NO VOY A DEJAR...

HASTA QUE MIS COMPAÑE-ROS SEAN CAPACES DE SALVAR A TODO TU PUEBLO...

¡¡¡NO HAY FORMA QUE NOS VAYAMOS SIN TI!!!!
¡¡NO DIGAS TONTERÍAS!!
¡¡¡¡HÁGANLO POR MÍ!!!!
¡¡¡POR FAVOR!!! SI PIENSAN EN MÍ... ¡¡¡VÁYANSE!!!
¡¡¡ENTONCES TAMBIÉN ES NUESTRA RESPON-SABILIDAD SALVAR A LOS TITANES!!!
SI EL DEBER DE LOS CABALLEROS ES SALVAR A TODOS...
¡¡POR FAVOR!! ¡¡LES JURO QUE YO DETENDRÉ A CRONOS!!
LA VIDA DE TODAS LAS PERSONAS... ¡¡¡LOS SALVARÉ!!!! ¡¡¡¡...Y ENTONCES...!!!!
¡¡EL MUNDO..!! ¡¡¡...LA TIERRA...!!!
雷光放電
ライトニング プラズマ

¡¡¡VAA
AAA
YAN
SE!!!
¡¡¡CA-MA-RA-DAS POR FAVOR!!!
LIGHTNING PLASMA (PLASMA RELÁMPAGO)

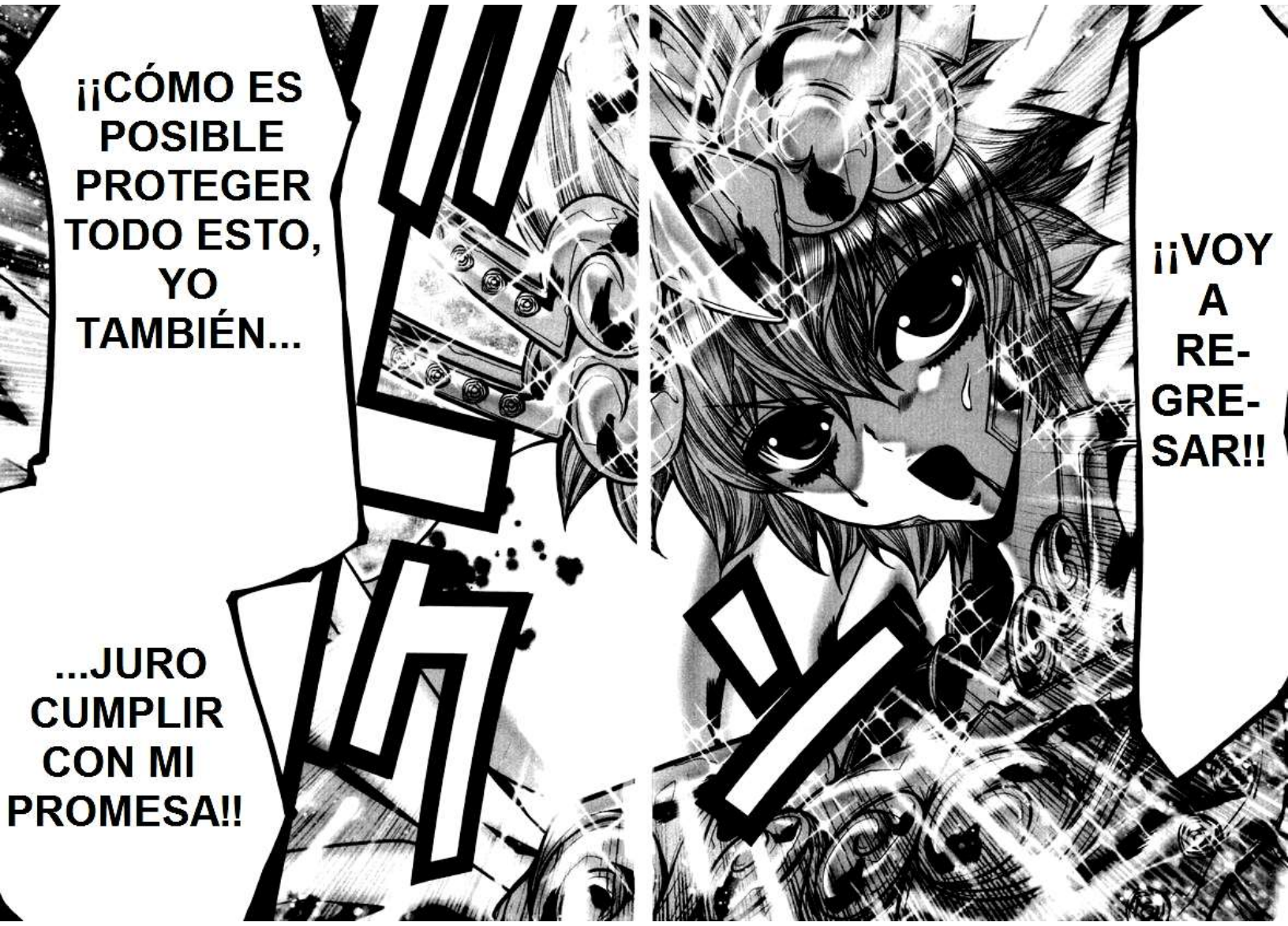
¡¡CÓMO ES POSIBLE PROTEGER TODO ESTO, YO TAMBIÉN...
...JURO CUMPLIR CON MI PROMESA!!
¡¡VOY A RE-GRE-SAR!!

……
ÉL CONFÍA EN NOSOTROS, DEBEMOS RETRIBUIRLE...
¡¡¡¡SHA-KA!!!!
SI NO LE DAMOS NUESTRA CONFIANZA, ¿QUIÉN LO HARÁ?
...Y REÚNANLOS SOBRE MÍ.
YO... ¡¡¡¡YO CONFÍO EN TI!!!!
¡¡¡¡EN QUÉ REGRE-SARÁS!!!!
¡¡¡NO TE ACERQUES!!!
NO--

TODOS, ENVÍEN SUS COS-MOS...
¡¡¡¡SHAKA!!!!

NOS VOLVEREMOS A ENCONTRAR...

MIENTRAS TENGA TU CONFIANZA SEGURA-MENTE REGRESARÉ...
ESPERA, LITHOS...

¡TE ESPERARÉ Y MANTEN-DRÉ MI FE EN TI!
...DONDE BRILLE EL SOL RADIANTE.

TE ESPE-RA-RÉ...
ESPÉRAME EN UN LUGAR...

ACÁ DICE “DO DO DO DO DO” QUÉ ES UN SONIDO CUANDO
CHANCAS COSAS O SE DESTRUYEN

VA YENDO HACIA LA SUPERFICIE, DONDE DA LA LUZ DEL SOL
ÉSTO... ES EL BRILLO DE LA VIDA HUMANA...
ES HER-MO-SO...
QUÉ ENVIDIA. SE PARECE AL UNIVERSO
ES HER-MO-SO.

DÍG !!

LAS ESTRELLAS DEL UNIVERSO...
NOS PERMITEN VER SUS ÚLTIMOS MOMENTOS AÚN DESPUÉS DE HABER DESAPA-RECIDO
PERO SU BRILLO AÚN PERMANECE Y NOS SIGUEN CUIDANDO
...ES TAN CÁLIDA Y TRISTE... QUÉ ME CALMA
YO CREO QUÉ DE ESA MISMA MANERA
LOS MUERTOS CUIDAN A LAS PERSONAS VIVAS
ACABARÉ CON LAS VIDAS DE TODOS PARA MANDARLOS HACIA ESE HERMOSO CIELO NOCTURNO
UNA LUZ DE ESPERANZA
DE ESA MANERA LAS ESTRELLAS NOS MUESTRAN SILENCIOSA-MENTE...

LA OSCURIDAD, DE UN NEGRO AZABACHE
SI TODAS ESAS ESTRELLAS DESAPARECIERAN, SEGURO QUE SERÍA AÚN MÁS HERMOSO

¡ESTÁS EQUIVOCADO!
PERO SI EN ÉSTE MUNDO PERDIDO SÓLO ESTAMOS NOSOTROS DOS... ¡YO VOY A SER EL ÚNICO SOBREVIVIENTE!
...SIEMPRE ESTARÁN AQUELLOS QUE NOS ACOMPAÑARÁN E ILUMINARÁN NUESTRO CAMINO. YO ASÍ LO CREO.

LA GENTE NO ESTÁ SOLA. AUNQUE NUESTROS OJOS NO PUEDAN VERLOS...

¿QUÉ VIVAMOS SIN CONFLICTOS EN LA MISMA TIERRA?
DICES "AMBOS"
¡ELIGE!
¿ESPERAS QUÉ HAYA PAZ ENTRE NOSOTROS?
ME REHUSO, POR SUPUESTO...
ES UNA IDEA DIVER-TIDA...
PERO...
¡ES IMPOSIBLE QUE LOS DOS VIVAMOS JUNTOS!
YO SOY EL DIOS QUE CORTA TODAS LAS VIDAS...

AMBOS VOLVE-REMOS A LA TIERRA...
...O DESAPARE-CEREMOS EN LAS PROFUNDIDA-DADES DEL TÁRTARO.

YO SOY UN DIOS...

¡NUNCA ESCUCHARÉ LO QUE DIGA UN HUMANO!

KHAOS HYETOS (LLUVIA DEL CAOS)

カオスヒュエトス

渾沌豪雨

ÉSTE NO ES EL VERDADERO PODER DE LA "LLUVIA DEL CAOS"

¿¡PERO AL MISMO TIEMPO TELETRANS-PORTA SUS GOLPES!?

DICES QUÉ "LA MISMA TÉCNICA NO PUEDE UTILIZARSE...

...DOS VECES CONTRA UN CABALLERO", ¿VERDAD?

EN ESE CASO...

AHORA, CON ÉSTA TÉCNICA...
...¡ACABARÉ CONTIGO DE UNA VEZ POR TODAS!
LE HICE UNA PROMESA A HYPERION...
PERO NO DEJARÉ QUE ME MATES
¡VEN!
...NO TE MATARÍA.
QUE YO...
大鎌
メガスドレパノン

DUNAMIS
神力
デュナミス
...NO HABRÁ PROBLEMA SI USO UNA TÉCNICA QUÉ NO CONOCES, ¿NO?
MEGAS DREPANON

...YO
PODRÉ "DERRO-TARTE"

CON ÉSTA TÉCNICA

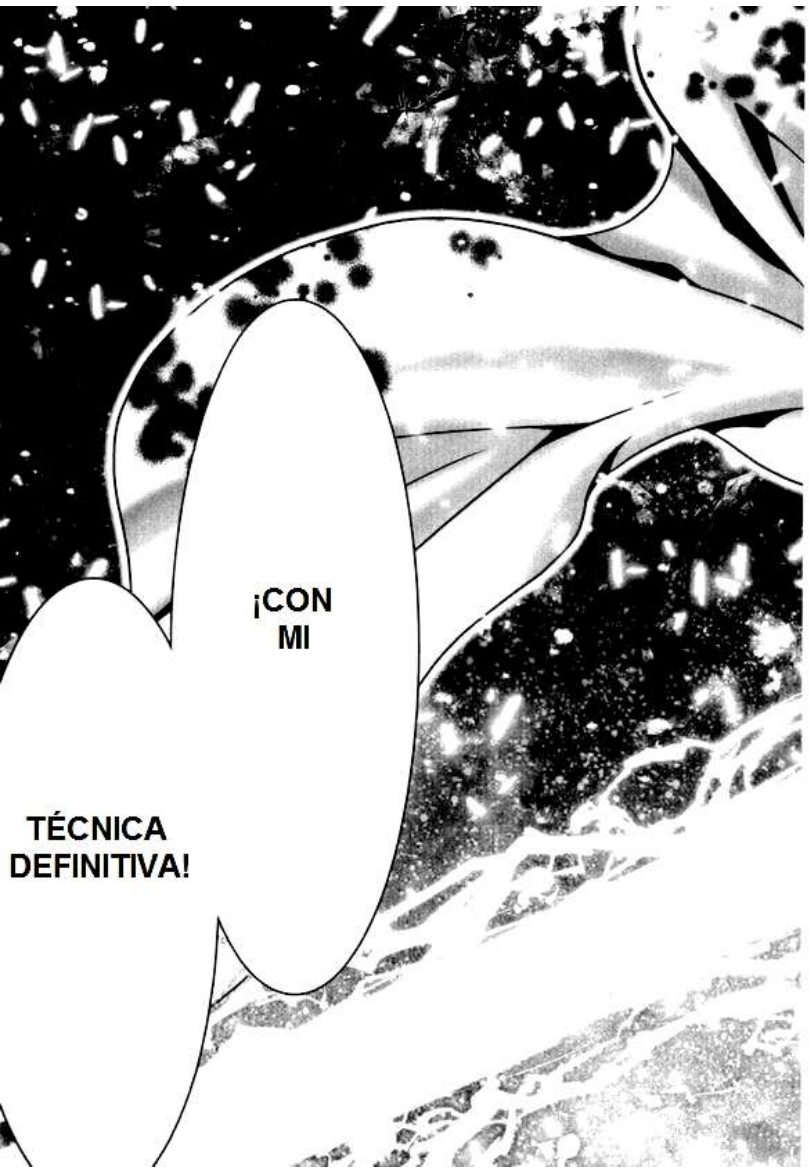
¡CON MI
TÉCNICA DEFINITIVA!

ES HORA DE PONER FIN A ÉSTE CONFLICTO QUE HA DURADO EONES...

打倒
殺掉
你
TE VEN-CE-RÉ...
TE MA-TA-RÉ...

¿LA ÚLTIMA TÉCNICA? MUY APROPIADO
AUNQUE NO TIENE SENTIDO NOMBRAR DE ESA MANERA A ESA TÉCNICA
NO PUEDES LLAMAR TÉCNICA, NI SIQUIERA PODER A ALGO QUE NO MATA A TU OPONENTE
¿QUÉ HARÁS?
¿DESEAS QUE LA RECIBA? PORQUE PODRÍA HACERLO
¿AÚN ASÍ LO INTENTARÁS CON ESA SUCIA Y VACÍA TÉCNICA?
¡HAZLO DE UNA VEZ!
VAMOS
GAIA INMORTAL

ESTANDO A TAN CORTA DISTANCIA Y ÉL...
FALLA...?
ゴッ!!
¿LA TÉCNICA FINAL?
雷光放電
ライトニングプラズマ
PLASMA RELÁMPAGO
!!!
Capítulo Final: El Joven Dorado

雷
ライトニング
光
放
プラズマ
¿NO FALLÓ?
SOLO FUE UN ATAQUE AL AZAR
YA ME CAN-SASTE
TUVE SUFI-CIENTE
YA ES-TARÁS SATIS-FECHO, ¿NO?
FUE...
TODO!!
PLASMA RELÁMPAGO
GAIA INMORTAL

神力
デュナミス
大鎌
メガスドレパノン
GAIA INMORTAL
DUNAMIS MEGAS DREPANON!

神力の翼
デュナミス プテリュクス
DUNAMIS PTERYX
GAIA INMORTAL

GAIA INMORTAL

MI DUNAMIS PTERYX DEL MEGAS DREPANO ROMPEN CON TODO EL TIEMPO
ROMPIENDO TAMBIÉN LOS ÁTOMOS Y TAMBIÉN A TI
オオオオオ
DESTRUYENDO LAS LLAMAS DEL TIEMPO PROMETIDO
ESTE MUNDO DESAPARECERÁ EN LAS TIERRAS DEL TÁRTARO
MUNDO BAÑADO POR EL SOL...
オオオオ
BIEN, VÁMONOS...
アアアア
■この作品はフィクションであり、実在の

EN MEDIO DE UN MUNDO QUE VA HACIA LA DECADENCIA
TU TAMBIÉN TE DESTRUIRÁS...
GAIA INMORTAL

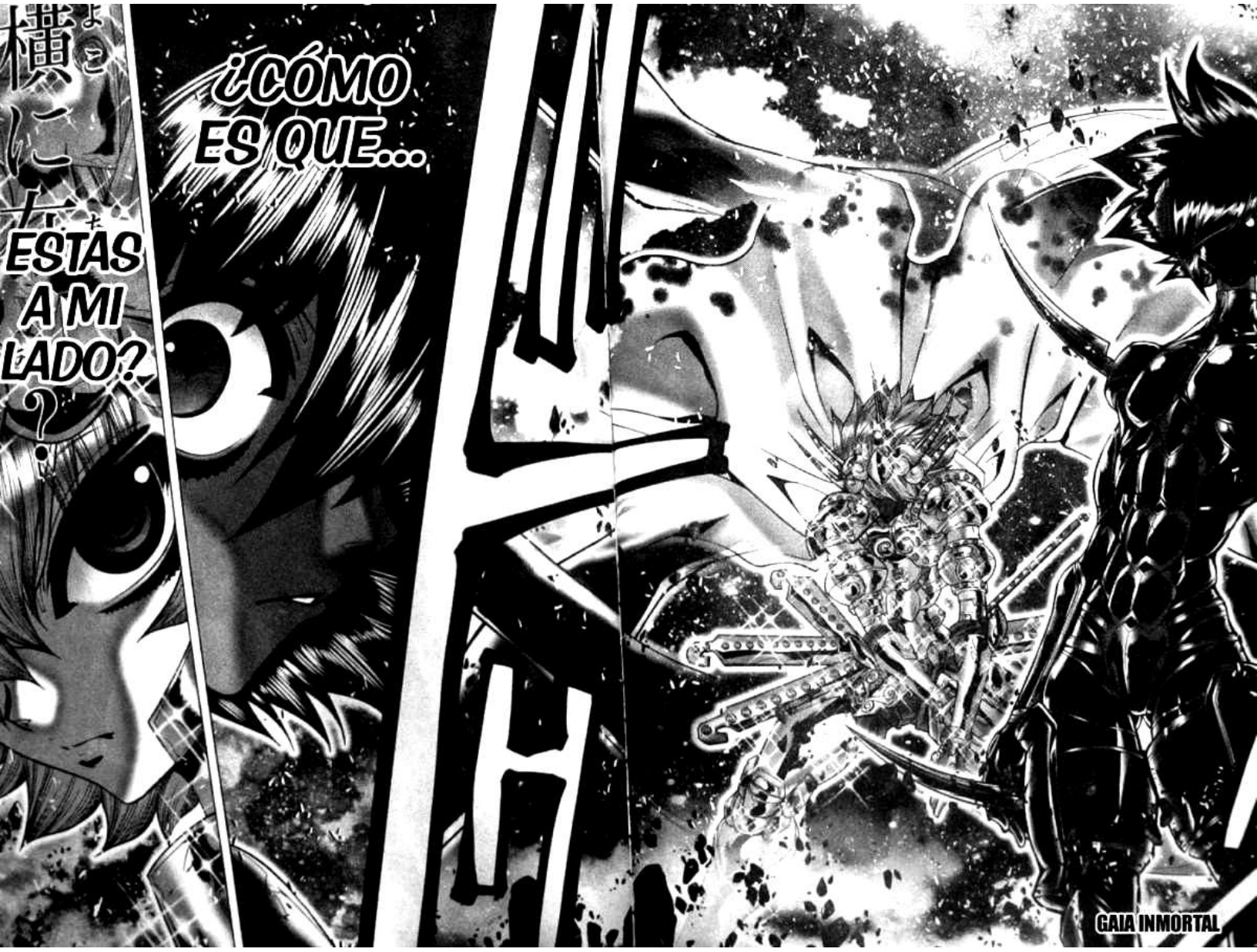
横にいた
ESTAS A MI LADO?
¿CÓMO ES QUE...
GAIA INMORTAL

¿ACASO TODAS LAS ESFERAS SON CONTROLADAS POR COSMOS?
PHO-
...TON
BUR-
ST...?
LA VELOCIDAD LA POSEO YO.
PERO SERÁ INÚTIL, AUNQUE CONCENTRE LOS FOTONES EN MI...

¿ENGAÑÓ A MI VISTA? ¿HIZO QUE ATACARA SU SOMBRA?
SIN EMBARGO... TODOS LOS PLASMAS QUE LANZÓ... ESTÁN SUSPENDIDOS EN EL AIRE...
GAIA INMORTAL

CONCENTRA TODOS LOS FOTONES EN SU BRAZO DERECHO
¿ACASO ME EQUIVOQUÉ Y NO ME LANZARÁ EL PHOTON BURST?
AUNQUE ESO NO IMPORTA, AHORA, ÉL ESTA JUSTO AHÍ
ACABÁ CON ÉL CON SU VELO-CIDAD DE LA LUZ QUE TRAS-CIENDE
NO PODRÁ MOVERSE MÁS RÁPIDO QUE YO... Y EL DUNAMIS PTERYX...

!
GAIA INMORTAL

CON UN GOLPE HIZO PEDAZOS EL ESPACIO DEL ATAQUE
¿ENTRÓ FRENTE A LA VELOCIDAD DE LA LUZ QUE TRASCIENDE?
¿Y DESDE UN ATAQUE A CORTA DISTANCIA?
SIN DUDA
LOS COLMILLOS DEL LEÓN DORADO
SIN DUDA ALCANZARÁN A AQUELLO A LO QUE APUNTAN...
TENGO LAS PIERNAS PARA ANDAR SOBRE LA TIERRA
YO NO TENGO ALAS COMO LAS TUYAS O COMO LAS DE MI HERMANO MAYOR AIOROS PERO...

PHOTON BURST
破
光
¿CON-CENTRA TODO EN UN PUNTO?
¡PERFO-RANDO!
GAIA INMORTAL
YO SOY UN DIOS Y AÚN ASÍ...
¿SERÉ DERRO-TADO?
TÚ TAM-BIÉN
EN ESE CASO...
MORI-RÁS...
CON-MIGO!

電雷
LIGHTNING BOLT
ライトニングボルト
撃光
GAIA INMORTAL

¿ACASO SERÉ-MOS...
...LOS DOS?
¿EN VERDAD ESTO ES LO QUE ESTE SUJETO...
A MI SIER-VO...
POR LA PRO-MESA HE-CHA...
IRSE CON-MI-GO...
...DE-SEA?
DE VERDAD ESTÁ BIEN MATAR...
A ESTE HUMA-NO?

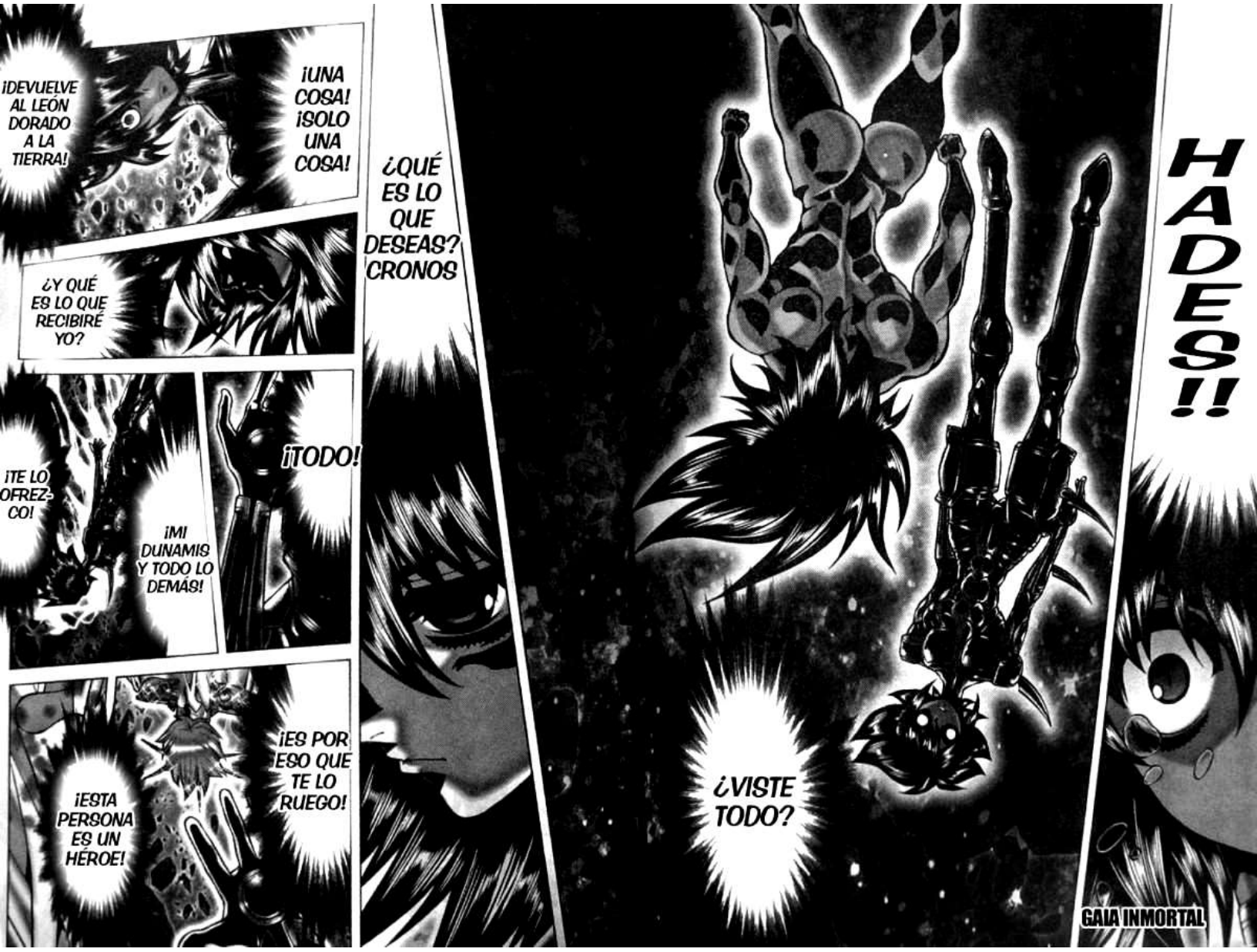
¡DEVUELVE AL LEÓN DORADO A LA TIERRA!
¡UNA COSA! ¡SOLO UNA COSA!
¿Y QUÉ ES LO QUE RECIBIRÉ YO?
¿QUÉ ES LO QUE DESEAS? CRONOS
¡TE LO OFREZCO!
¡MI DUNAMIS Y TODO LO DEMÁS!
¡TODO!
¡ESTA PERSONA ES UN HÉROE!
¡ES POR ESO QUE TE LO RUEGO!
¿VISTE TODO?
HADES!!
GAIA INMORTAL

QUE... HERMOSA... Y CÁLIDA...
ESTA ES... LA LUZ DEL SOL...
¿QUÉ? ¿QUIÉN ES?
PUEDE RESIDIR EN CUALQUIER LADO DE LA TIERRA
JEH, Y ES POR ESO QUE LA ESTIRPE DE LOS TITANES...
RESIDAN EN UN LUGAR RECONOCIDO POR EL SANTUARIO
NADA NI NADIE DEBE OBLIGARLOS A VOLVER A LA OSCURIDAD
O EN LA ISLA DE ANDRÓMEDA, VAYAN A LA ISLA QUE LES PLAZCA
YA SEA EN LA ISLA DE LA REINA MUERTE

¡AL MUNDO DONDE HAY LUZ!
!!!
GAIA INMORTAL

NO TENDRÉ MISERI-CORDIA
AQUELLOS QUE PUEDAN PELEAR PORTARÁN ARMADURAS NEGRAS. SI SE REHÚSAN MORIRÁN AQUÍ. YO...
ESTA NO ES UNA PETICIÓN, ES UNA ÓRDEN. ¡ELIJAN YA!

¿ESTOY EN LA TIERRA?
YOU NI
GI RI SHA
SHIN WA NO
MA TO TTE
MA BU SHII
CLOTH
¿Y FRENTE A LA TUMBA DE MI HERMANO?
LA TIERRA...
ACASO... CRONOS ME... SALVÓ...
LA TIERRA ESTÁ SIENDO GUIADA POR LA LUZ
HA SIDO SALVA-DA...

SEN SHI NO A KA SHI
SO RE WA E RA BA RE TA
O MA E WO YON DE RU

♫ AA ASHITA NO SORA WA BLUE ♫
HERMANO... YO NO TENGO ALAS...
¿ESTARÉ CALIFICADO PARA PORTAR LA MELENA DEL LEÓN DORADO?
♫ DONNA YUME MO SHINJIREBA KANAUYO
♫ AA KOKORO NI SHIMIRU BLUE
¿Y TAMBIÉN PARA SER UN CABALLERO?
♫ EI EN NO KAGAYAKI
GAIA INMORTAL

♫ AA MIAGERU SORA WA BLUE ♫
♫ ATSUI KI BOU ♫
♫ SUTERU NA TO CHIKATTA ♫
WASURE WA SHINAI BLUE ♫
♫ AA
EI EN NO KAGAYAKI ♫

AA A SHI TA NO SO RA WA BLUE
DON NA YU ME MO SHIN JI RE BA KA NAU YO
AA KO KO RO NI SHI MI RU BLUE
EI EN NO KA GA YA KI
GAIA INMORTAL

NO PUDE ROBAR EL DUNA-MIS DE CRO-NOS
PERO OBTENDRÉ OTRO PODER
CONSE-GUIRÉ MI OBJETIVO. ESTE TRIUNFO ES MÍO...
SERES VIVOS DE LA TIERRA.
GAIA INMORTAL

SERÁ MEJOR QUE DISFRU-TEN...
DE ESTA PAZ TEMPO-RAL.
GAIA INMORTAL
車田正美先生、岡田芽武先生の
次回作にご期待下さい!!
FIN

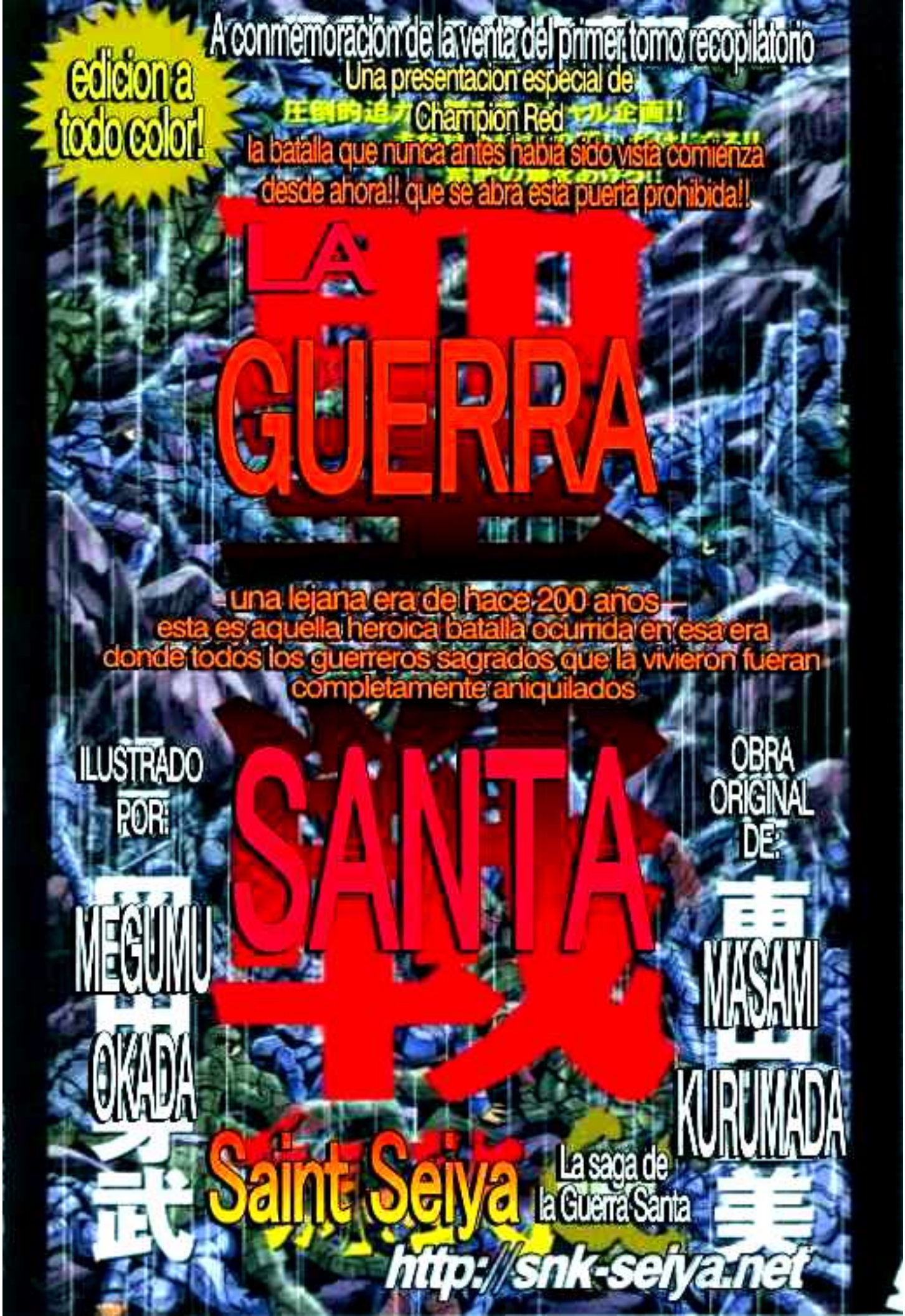
edicion a todo color!
A conmemoracion de la venta del primer tomo recopilatorio
Una presentacion especial de
Champion Red
la batalla que nunca antes habia sido vista comienza desde ahora!! que se abra esta puerta prohibida!!
LA GUERRA SANTA
- una lejana era de hace 200 años -
esta es aquella heroica batalla ocurrida en esa era donde todos los guerreros sagrados que la vivieron fueran completamente aniquilados
ILUSTRADO POR:
MEGUMU OKADA
OBRA ORIGINAL DE:
MASAMI KURUMADA
Saint Seiya
La saga de la Guerra Santa
http://snk-seiya.net

http://snk-seiya.net

y esa lluvia se lleva ahora la sangre de los guerreros muertos en batalla

Hades fue sellado por Athena... y ahora solo han quedado los hombres del ejercito de Hades

la guerra con Hades el dios de la muerte y la oscuridad tambien... esta a punto de terminar en medio de esta lluvia

http://snk-seiya.net

http://snk-seiya.net

http://snk-seiya.net

http://snk-seiya.net

POLVO ESTELAR

http://snk-seiya.net

http://snk-seiya.net

REVOLUCIÓN DE POLVO ESTELAR

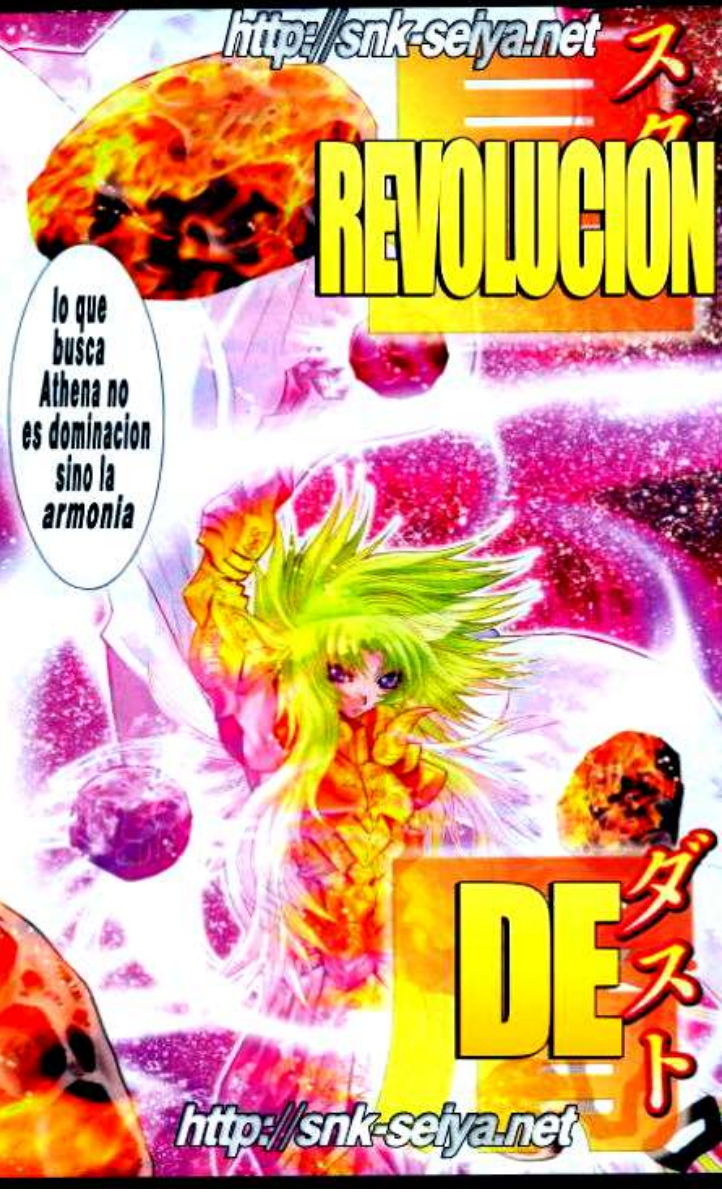

http://snk-seiya.net

http://snk-seiya.net

http://snk-seiya.net

http://snk-seiya.net

http://snk-seiya.net

http://snk-seiya.net

y ademas hereda las de los guerreros que habran de venir para la siguiente era

el cielo tambien ha respondido... esta despidiendo luz de bendicion a las almas de estos heroes

y al mismo tiempo derramando lagrimas de amor para aliviar su sufrimiento

http://snk-seiya.net

FIN

Saint Seiya Episode.G

www.info-red.tk
hermoso especial ilustrado a todo color!!
QUIEN SOY YO??
JI JE SUIS?
la leyenda del misterioso caballero dorado
神秘のベールに包まれた聖闘士の伝説が
quien...?
quien eres tu...?
esto es lo que nos ha atraido hasta aqui ahora
hay una fuerza oscura en este templo de Geminis... sin embargo no hay nadie aqui, solo la turbia oscuridad
sale a la luz!!
quien eres tu para poseer un lado tan malefico como humano a la vez?
es de ti que proviene esta fuerza identica a la nuestra
yo soy aquel que posee el secreto de la inmortalidad de los gemelos
que duerme dentro de mi me permitira tomar control de todos los santos
estos poseen la fuerza de dirigir a un ejercito... esta fuerza...
esa fuerza tambien existe entre mis manos, que al explotar es capaz de destruir galaxias enteras...
al igual que su hermano Pollux, poseia el don otorgado por el artifice de los dioses Hefestos, un puño de acero...
Traducido al castellano por:
www.info-red.tk
聖闘士星矢
外伝 SAGA サガ
EPISODE G
原作 車田正美
漫画 岡田芽武

EXPLOSION
GALAXIAN
EXPLOSION!!
su
técnica
tan hermosa
y la
mas
poderosa
el mas
poderoso
de mis
ataques
Capitulo
alterno
La saga de
Saga
DE
GALAXIAS
Traducido al castellano por:
www.info-red.tk

www.info-red.tk

ha sido capaz de destruir nuestras almas!! aun cuando no poseemos un cuerpo fisico!!

para que puede servir un poder asi??

Saga de Geminis

Traducido al castellano por:
www.info-red.tk

www.info-red.tk

Traducido al castellano por:
www.info-red.tk

A
ディメンション
OTRA
アナザ
ANOTHER DIMENSION
1
DIMENSION
Traducido al castellano por:
www.info-red.tk

yo estoy seguro que tu posees un cosmo maligno y que preferirias un mundo mas oscuro
no te gustaria crear un nuevo mundo?
quieres otro mundo? en ese caso...
yo...
オオオオオオオオ
que?
yo voy a darte ese otro mundo!!
es que los gemelos tienen la capacidad de romper el espacio tiempo?

魂の迷宮の先にあるのは
que hay al final del laberinto de su alma?
光luz 闇u
oscuridad?
jamas llegare a comprender lo que soy realmente
porque eso es algo que actua dentro de mi ser
聖闘士星矢EPISODE:G 外伝 サガ Fin
Traducido al castellano por:
www.info-red.tk

es justamente la respuesta que he estado buscando
pero
tu puedes crear portales hacia otros mundos?
pero que eres tu??
que que soy yo?

Sant Seiya EPISODE G
Historia alterna 3
Augurio
oh, caldera mía, que puedes ver lejanos lugares
muéstrame a ese que osa interferir en la creación del futuro de mis deseos
al estúpido ser que rechaza el mundo de dioses que yo intento crear
¡¡al poder de los caballeros!!
!!
¡¡vamos!! ¡¡maldito!!
¡¡enciéndete!!
¡¡mi cosmos!!

DE
ル
VOLTAJE
ラ
RELAMPAGO
¡¡relampago!!
¡¡atraviesa al
enemigo
frente a
mis ojos!!
トニング

poder para matar dioses... nosotros debemos saber como es que consiguió tal poder

no puedo pensar que la batalla de los caballeros dorados del pasado sea tan importante

su batalla y lo demás no es importante, lo que se necesita es el cosmos de este hombre

míralo, este hombre no tiene ningún miedo de pelear con los dioses

así de temerario es el poder que tiene este hombre

¡¡¡DOGHA!!!

es como pensamos, el hombre que acarrea el mal presagio

éste es el hombre que disolverá el sello de los dioses

¿aún lo ves? Pontos

Aioria

el caballero dorado de Leo

MANGAS Y MANHWAS
PERÚ
Solo Recopilamos y Agrupamos Imágenes,
Para Luego Ser Convertidos A Pdf, Todo lo
Demás está hecho por los respectivos
Fansubs
@MangasEnPdf
+51979547961
Quiñones Otaku
Mangas PDF Español
@Izuku_Midoriya16

www.info-red.tk

www.info-red.tk

www.info-red.tk

www.info-red.tk
www.info-red.tk
es un tifon!!
este tifon es como... si tuviera la intencion de matar gente!!
www.info-red.tk
3
www.info-red.tk
2

www.info-red.tk

www.info-red.tk

www.info-red.tk

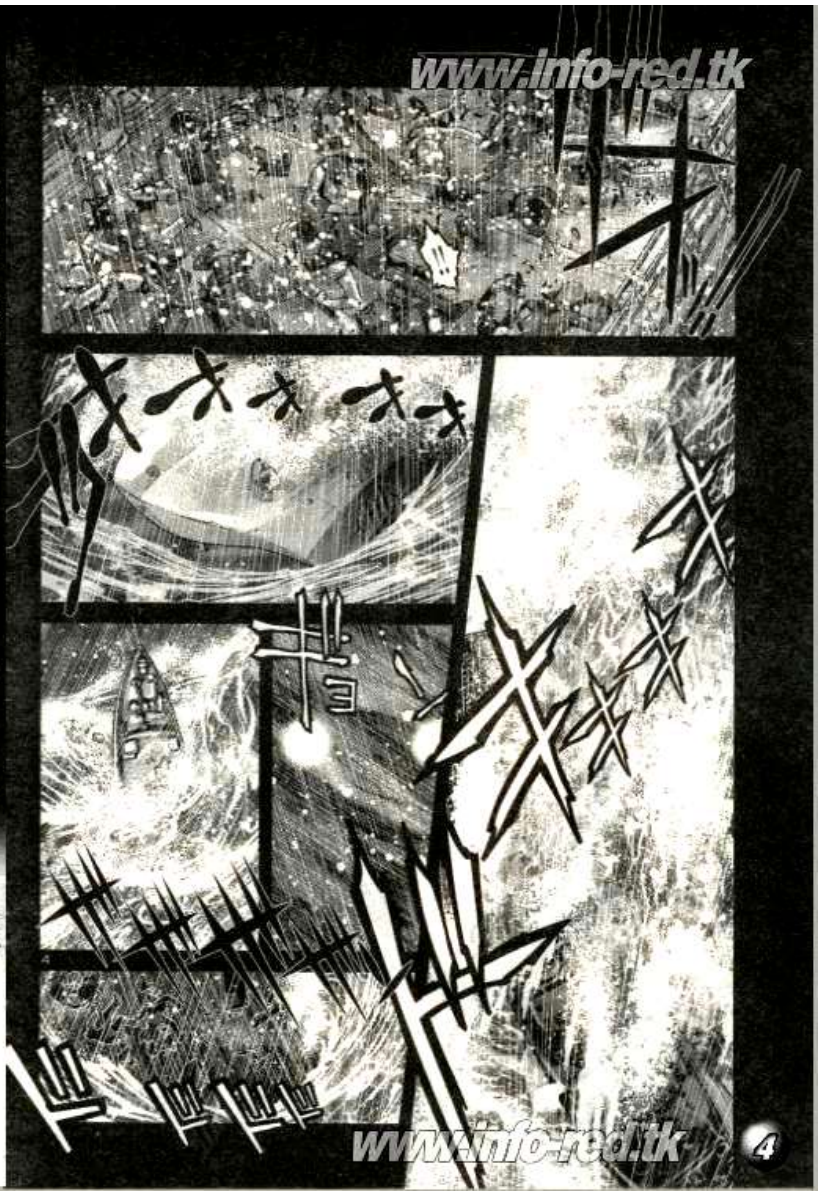

www.info-red.tk

www.info-red.tk

www.info-red.tk

www.info-red.tk

www.info-red.tk

www.info-red.tk

www.info-red.tk

www.info-red.tk

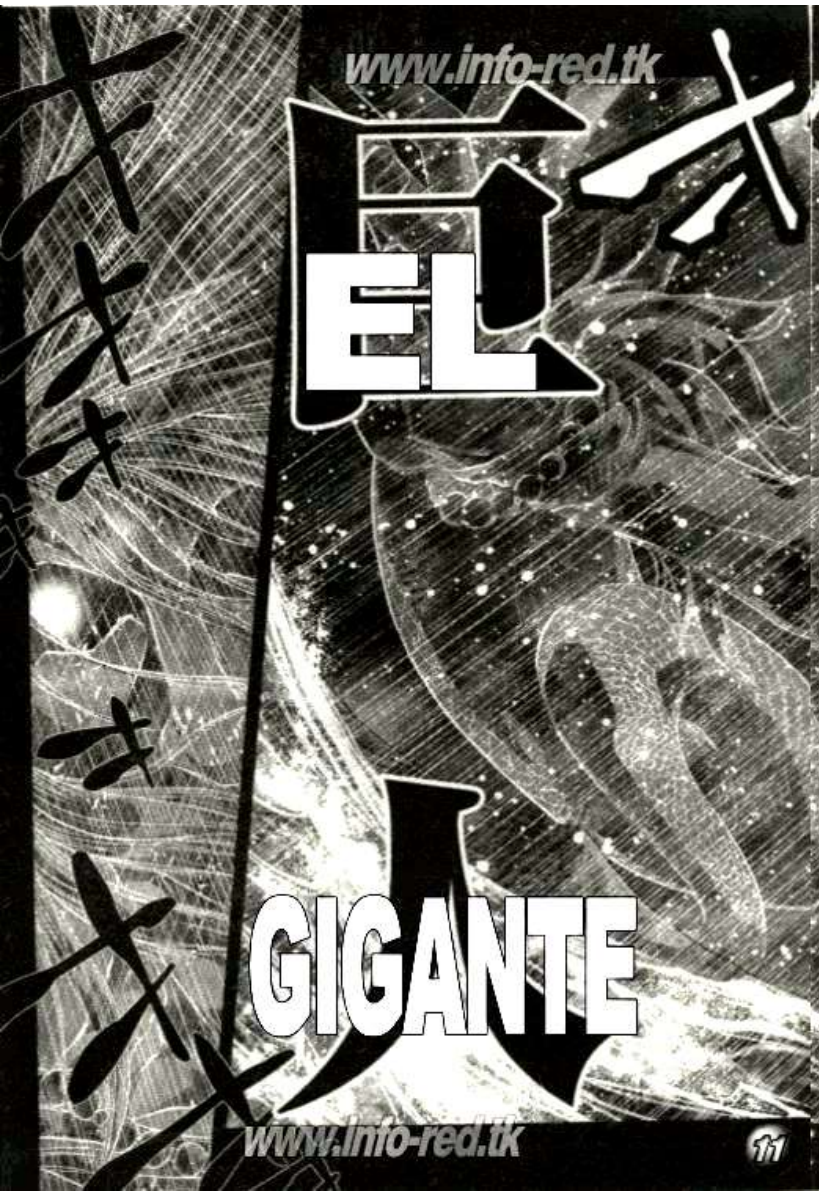

www.info-red.tk

www.info-red.tk

www.info-red.tk

www.info-red.tk

www.info-red.tk

www.info-red.tk

www.info-red.tk

los vellos que recubren su cuerpo generan siempre violentos vientos, el mismo se convierte en una gigantesca bocanada de viento... segun la mitologia griega es conocido como el arma viviente mas grande y poderosa

www.info-red.tk

テュポーン

TIFON

www.info-red.tk

uno de ellos es quien posee un soplido de llamas y relampagos, sus negros cabellos son 100 serpientes y su torso es otra gigantesca serpiente

www.info-red.tk

www.info-red.tk

www.info-red.tk

www.info-red.tk

www.info-red.tk

www.info-red.tk

FLAMA ELECTRICA

www.info-red.tk

tu nombre...

podrias decir-melo?

su cuerpo esta ardiendo en llamas... y aun asi sigue de pie??!!

Cliff Okends

Cliff, no importa que no creas en mi

pero al menos podrias creer en la fuerza

de estas almas

que flotan sobre el mar?

www.info-red.tk

www.info-red.tk

aunque hayan perdido su cuerpo los deseos que residen en sus almas no se extinguira nunca

tomare prestada la fuerza de estas almas que se han dispersado en el mar

www.info-red.tk

pondre en un solo ataque ese noble deseo de tu padre de protegerte

www.info-red.tk

www.info-red.tk

el guerrero de las alas doradas...!!

papa... intenta proteger-me?

asi es y es porque si se trata de la gente que se ama

uno puede volverse infinita-mente fuerte

quiero que confies en la fuerza de tu padre

aunque hayas perdido a tu padre, el cosmos que hay en su corazon siempre te protegera

asi como yo creo en el ardiente cosmos de tu padre

quiero que tu tambien creas en la infinita fuerza que tiene tu padre

www.info-red.tk

que llevas en ti los deseos de estas personas

COSMOS

traspasa a este dios

www.info-red.tk

www.info-red.tk

www.info-red.tk

www.info-red.tk

http://snk-seiya.net http://snk-seiya.net

UNA HISTORIA SELLADA

¡¡EL ESCUADRÓN DE VANGUARDIA HA SIDO EXTERMINADO!

¡CÓMO ES POSIBLE QUE NOS HAGAN RETROCEDER! ¡A NOSOTROS EL EJÉRCITO DEL DIOS DEL SOL!

EPISODIO ALTERNO 5: ALAS DE ORO

¡¡¡EL ENEMIGO ES SOLO UN HOMBRE!!!

¡¡ NO HAY MANERA DE QUE NO PODAMOS GANAR!!

¡¡¡ACABÉMOSLO AQUÍ MISMO!!!

http://snk-seiya.net

¡¡¡VAMOS!!!

http://snk-seiya.net
http://snk-seiya.net

CABALLERO

蛋ドDORADO

http://snk-seiya.net
http://snk-seiya.net

http://snk-seiya.net
http://snk-seiya.net

http://snk-seiya.net
http://snk-seiya.net

http://snk-seiya.net http://snk-seiya.net

http://snk-seiya.net http://snk-seiya.net

http://snk-seiya.net

PULVERIZACTION

ブレイク

http://snk-seiya.net

http://snk-seiya.net

¡TRASPÁSALO TODO!

http://snk-seiya.net

http://snk-seiya.net http://snk-seiya.net

http://snk-seiya.net http://snk-seiya.net

http://snk-seiya.net
http://snk-seiya.net

http://snk-seiya.net
http://snk-seiya.net

http://snk-seiya.net

http://snk-seiya.net

http://snk-seiya.net

外伝6 運命ヲ信ジヌ者

Esa es una historia de cuando yo era mucho más joven

her-mano ...

¿vas a pelear como sea?

asi es, por que el asi lo desea

Yo tengo que pelear

http://snk-seiya.net

SAINT SEIYA INFO RED

LA PRESENTACION DE ESTA HISTORIA ES DE ACUERDO AL SISTEMA DE LECTURA ORIENTAL, DE DERECHA A IZQUIERDA: FAVOR DE LEER EN ESTE SENTIDO PARA SU MEJOR ENTENDIMIENTO. GRACIAS

...de un hombre
de un caballero... no...
pero si son amigos... porque...
¿¿ Por qué pelean ??
Porque somos amigos, Aioria
precisa-mente porque somos amigos voy a pelear
es el deber
Aceptar un duelo y enfrentar al rival con todas sus fuerzas
http://snk-seiya.net
http://snk-seiya.net
Capitulo Alterno 6:
Él que no cree en el destino

http://snk-seiya.net

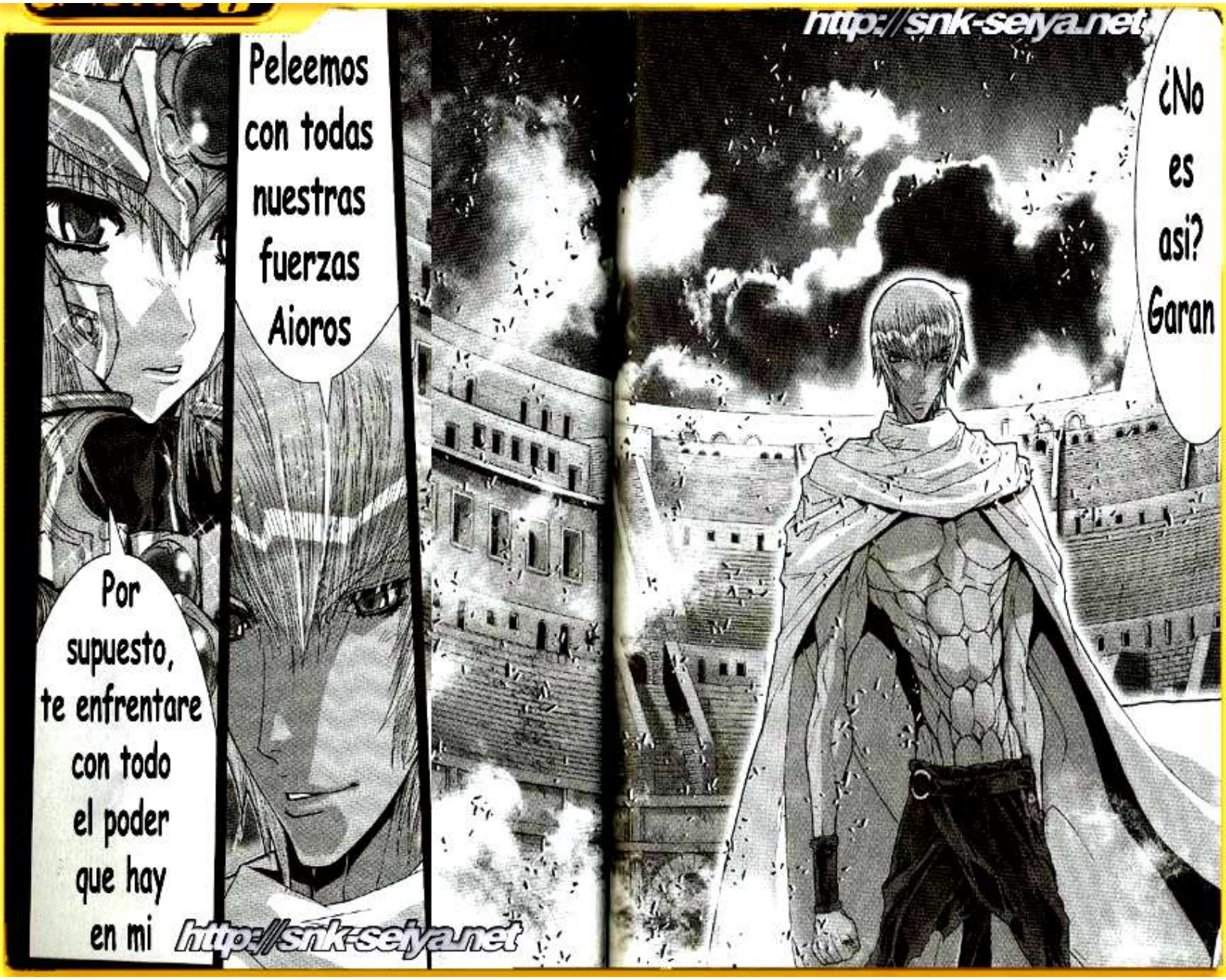

http://snk-seiya.net

http://snk-seiya.net

http://snk-seiya.net

http://snk-seiya.net

Robe el tesoro secreto del Santuario

¿¡El tesoro secreto!?

ドキッ

tu hermano debe estar preocupado

asi que ya vete a tu casa

asi es, estoy preocupado, pero...

Este es el lugar indicado para los ladrones como yo

http://snk-seiya.net

No es lugar donde puedan venir los niños, ¿lo sabes?

Esta es la prisión donde se encierra a los criminales

¡¡¡Tú no puedes ser un crimina!!!!

¡¡No puede ser!!

es porque cometi un delito, que estoy aquí

no, el Santuario es justo con quien sea

¿Qué delito...?

¿Un delito...?

¿ Aioria ... ?

http://snk-seiya.net

¡¡Garan!!
¡¡No puede ser!!
¡¡Entonces tu...!!

!!!

¿¿¡Robaste la vasija de almas!??

http://snk-seiya.net

eres con quien e entrenado todo este tiempo... un guerrero, un amigo... no puedo creer que seas capaz de cometer un crimen

¿¿Qué sucedio??

Sabia que el estado de salud de mi Madre era malo pero no podia hacer nada

Recibi una carta de mi hermana

bueno... mas bien si habia una forma, pero no podia recurrir a ella

no solo por mi hermano, sino tambien por ti, Garan

hermano

http://snk-seyanet

¿Por qué ni siquiera me consultaste antes?

Robaste la sangre de los espiritus para tu Madre...

de hacerlo tu, como caballero dorado, el codigo sagrado del Santuario se hubiera venido abajo, pero además

tu que eres tan bondadoso seguro que hubieras ido al santuario a hacerlo tu mismo

cuando robe la sangre de los espiritus, mi Madre ya no estaba en este mundo

Ya era tarde

¡¡No te metas!!

yo hablare directamente con el Patriarca

si es por esa razón, podria hacerse un juicio piadoso

http://snk-seyanet

la sangre milagrosa que contiene el cosmos de los dioses

la fuente de todo su gran poder e inmortalidad reside en esa sangre azul

La sangre que corre por las venas de los dioses es diferente a la de los humanos

聖衣 eso es la sangre de los espiritus
イーコール

La sangre de los espiritus de Athena ha sido guardada como tesoro desde entonces

la sangre de los espiritus que se encuentran en el Santuario desde generaciones

se dice que en esa sangre esta el poder de curar cualquier herida o enfermedad humana

http://snk-seiya.net

http://snk-seiya.net

http://snk-seiya.net

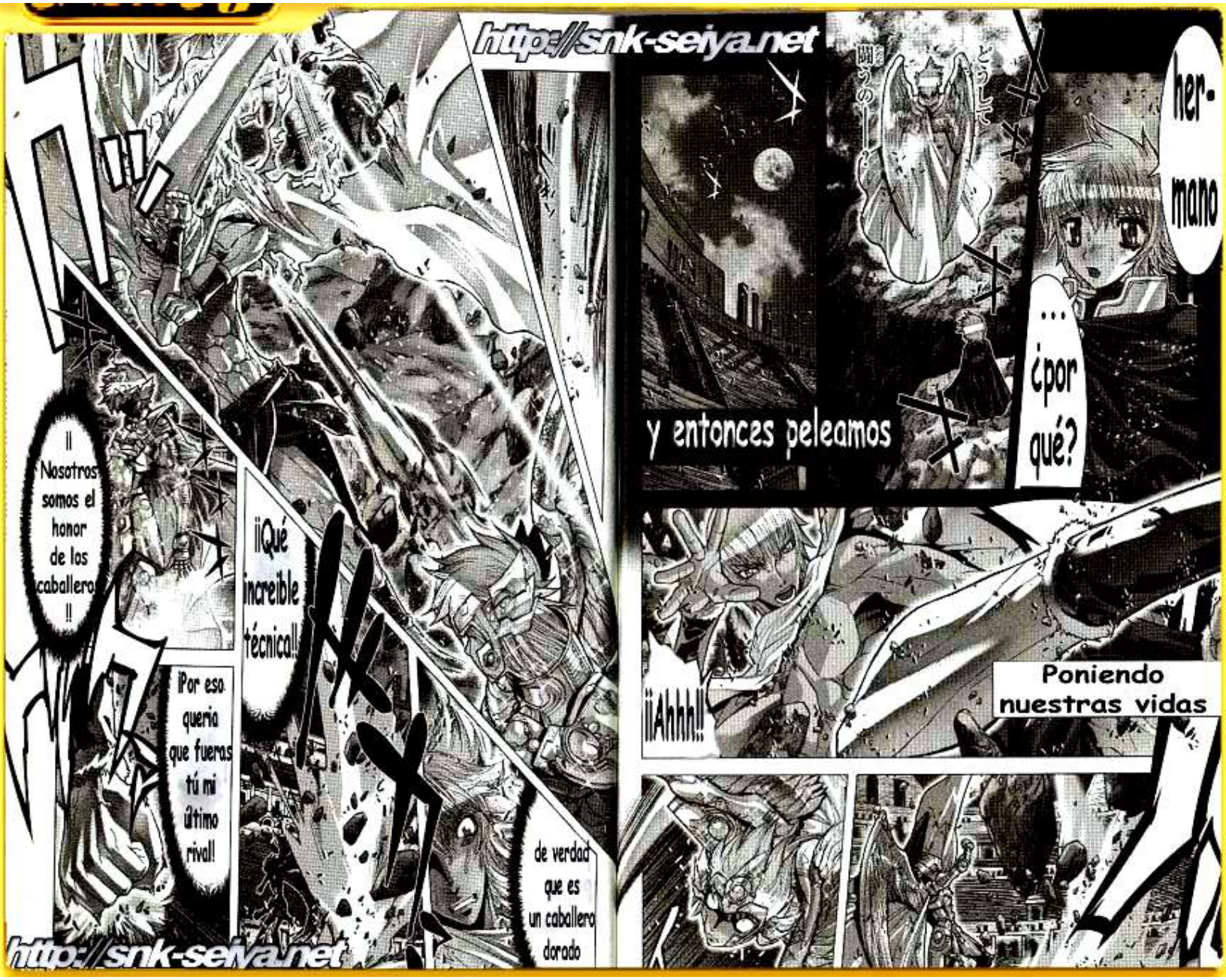

http://snk-seiya.net

http://snk-seiya.net

http://snk-seiya.net

http://snk-seiya.net

http://snk-seiya.net

http://snk-seiya.net

http://snk-seiya.net

Todo brilla en oro y desaparece

Saint Seiya

INFO RED

TRADUCCIÓN

Jesús Schraidt

CAPTURAS

Megasaint

EDICIÓN

Buckler

...LO VAS A HACER DE TODAS FORMAS... GARAN..?
ESO ES UNA TONTERÍA... NO LO HAGAS...
O ACASO PIENSAS IGNORAR-ME?
POR MÁS QUE SEAN LAS PALABRAS DE MI AMO, ESTO ES LO ÚNICO EN LO QUE NO PUEDO CEDER...
PERO TODO ESTO LO HAGO POR USTED
...ASÍ QUE NO VAS A DETE-NERTE... YA VEO, ENTON-CES...
AUN ASÍ ...
MANTENDRÉ MI POSTURA.
VOY A TENER QUE HACERLO CON MIS PUÑOS...
.....!
NO!
NO LO HAGAS !!!
AH!!
SAINT SEIYA
EPISODIO G : LEO
LA TIERRA DE UNO
Editado por Rafaduck

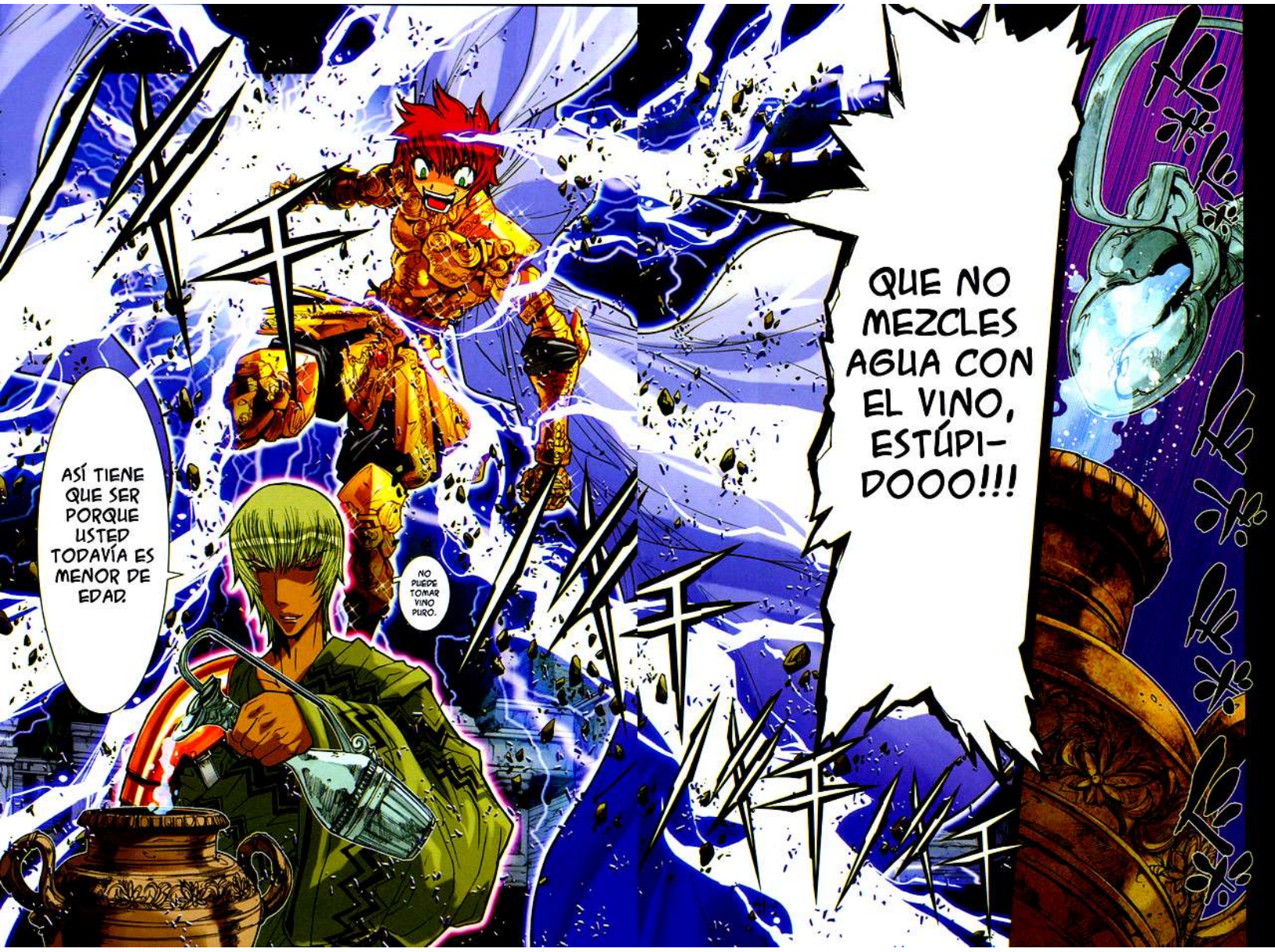
ASÍ TIENE QUE SER PORQUE USTED TODAVÍA ES MENOR DE EDAD.
NO PUEDE TOMAR VINO PURO.
QUE NO MEZCLES AGUA CON EL VINO, ESTÚPI-DOOO!!!

HUBIERA SIDO MEJOR QUE COCINARA GARAN... PERDÓNAME.
COMO NO SÉ COCINAR MUY BIEN, NO ESTABA SEGURA DE QUE ME SALIERA RICA...
UH
N--NO QUISE DECIR ESO! TU COMIDA ES MUCHO MEJOR QUE LA DE GARAN!!!
HABLAS DEMASIADO PARA SER UN SIRVIENTE!!
NO MEZCLES LAS COSAS! NO LO DIJE CON ESA INTENCIÓN!
QUÉ DECEPCIÓN.
YA VEO... YO TAMBIÉN ME ESFUERZO PARA COCINAR... ASÍ QUE ES FEO LO QUE PREPARO...
CÓMO DECIRLO...
PERO DESDE QUE LYTHOS LLEGÓ TODO CAMBIO!
POR DIOS...! ESTE ERA UN LUGAR TRANQUILO!

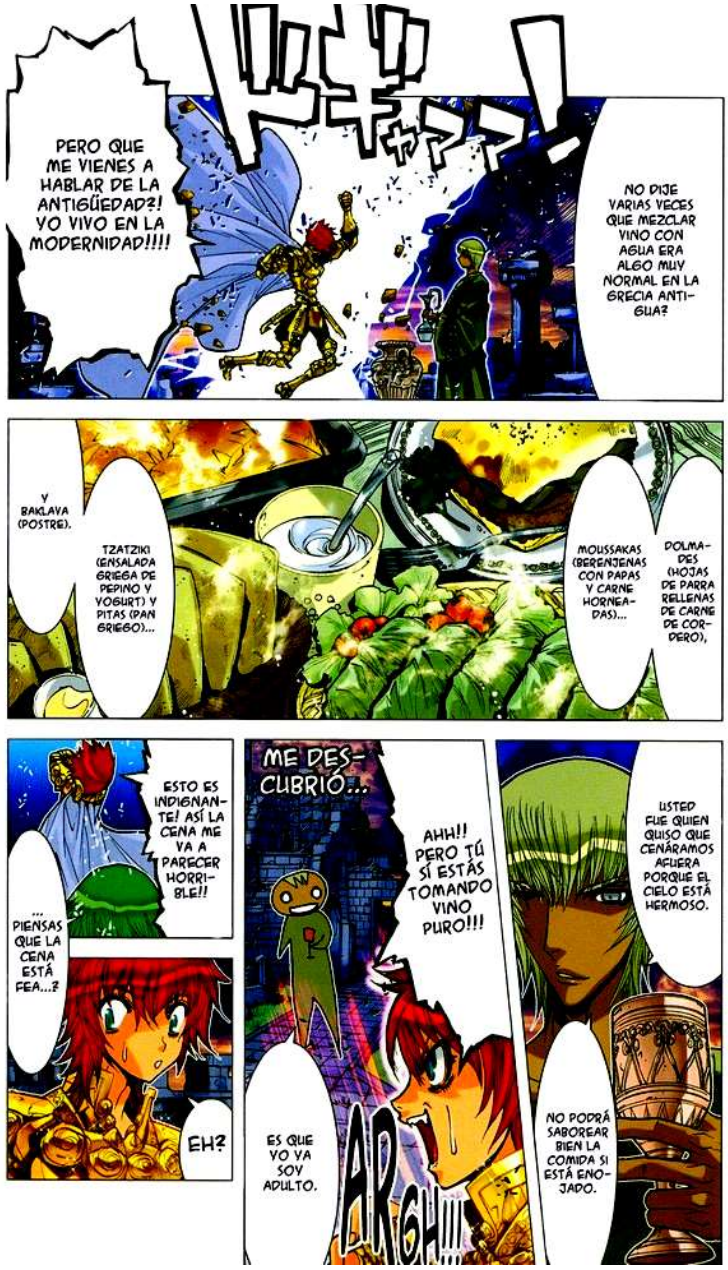
PERO QUE ME VIENES A HABLAR DE LA ANTIGÜEDAD?! YO VIVO EN LA MODERNIDAD!!!!
NO DIJE VARIAS VECES QUE MEZCLAR VINO CON AGUA ERA ALGO MUY NORMAL EN LA GRECIA ANTIGUA?
Y BAKLAVA (POSTRE).
TZATZIKI (ENSALADA GRIEGA DE PEPINO Y YOGURT) Y PITAS (PAN GRIEGO)...
MOUSSAKAS (BERENJENAS CON PAPAS Y CARNE HORNEADAS)...
DOLMADES (HOJAS DE PARRA RELLENAS DE CARNE DE CORDERO),
ESTO ES INDIGNANTE! ASÍ LA CENA ME VA A PARECER HORRIBLE!!
... PIENSAS QUE LA CENA ESTÁ FEA...?
EH?
ME DESCUBRIÓ...
AHH!! PERO TÚ SÍ ESTÁS TOMANDO VINO PURO!!!
ES QUE YO YA SOY ADULTO.
ARGH!!!
LISTED FUE QUIEN QUISO QUE CENÁRAMOS AFUERA PORQUE EL CIELO ESTÁ HERMOSO.
NO PODRÁ SABOREAR BIEN LA COMIDA SI ESTÁ ENOJADO.

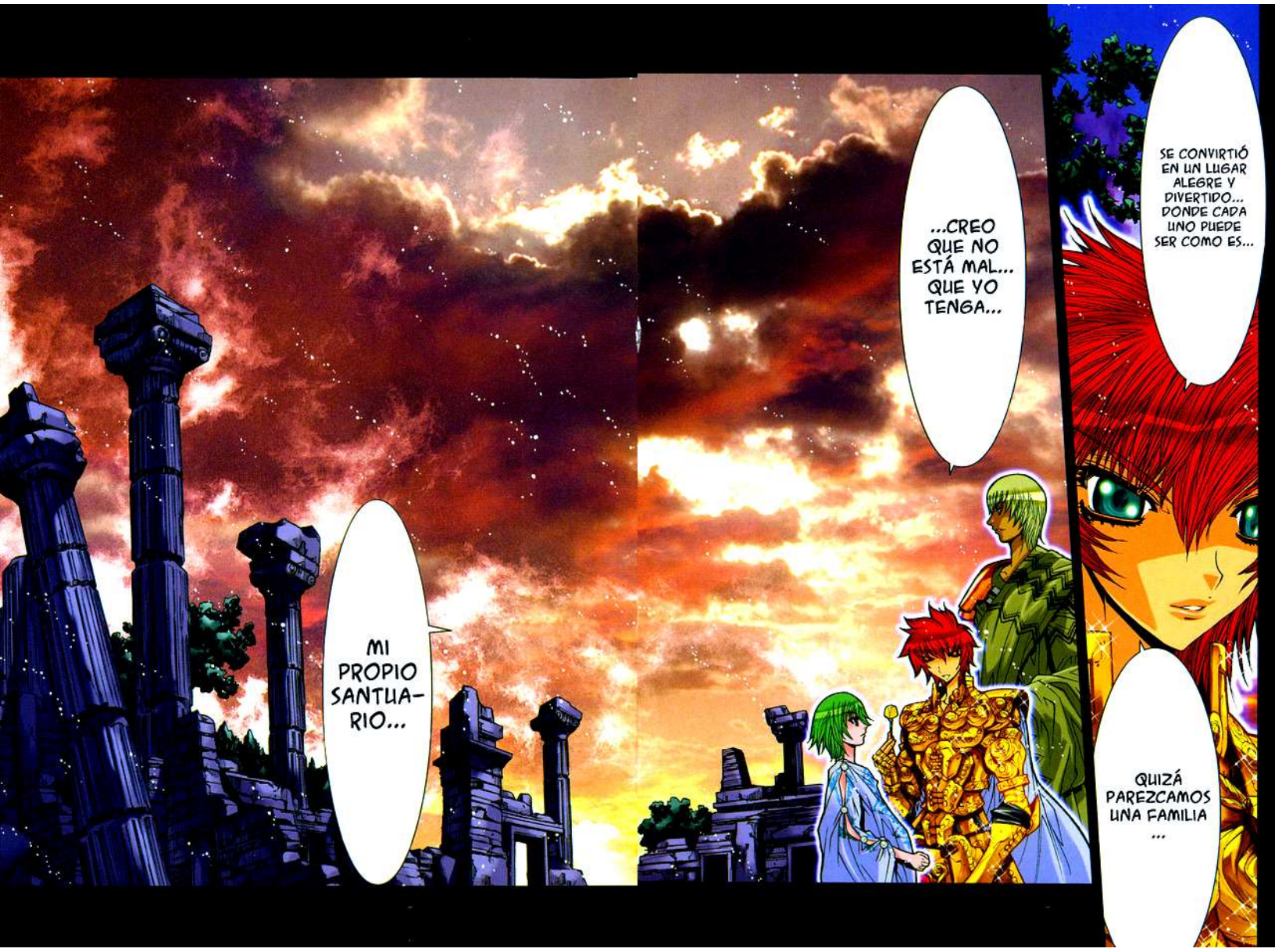
MI PROPIO SANTUA-RIO...
...CREO QUE NO ESTÁ MAL... QUE YO TENGA...
SE CONVIRTIÓ EN UN LUGAR ALEGRE Y DIVERTIDO... DONDE CADA UNO PUEDE SER COMO ES...
QUIZÁ PAREZCAMOS UNA FAMILIA ...

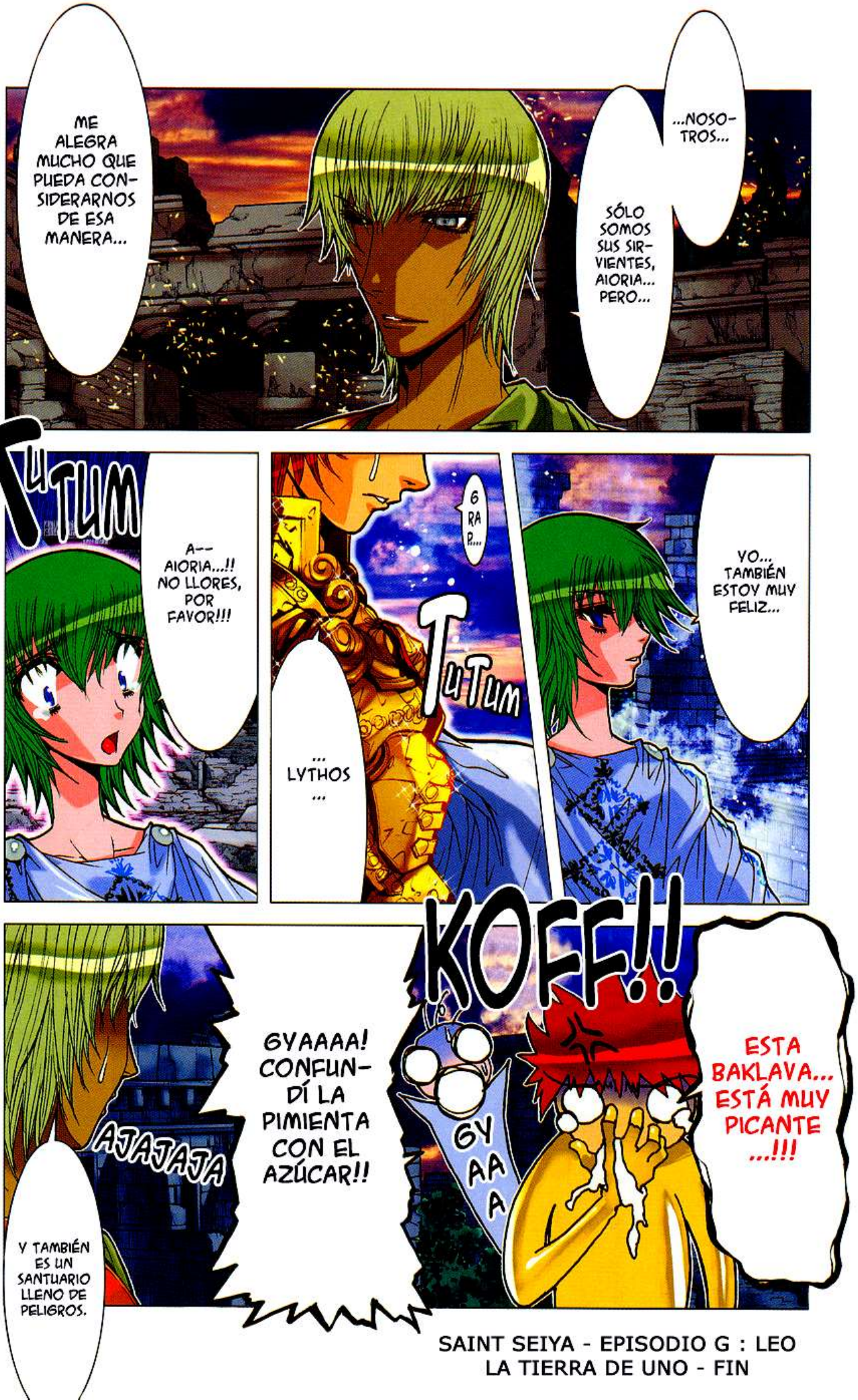

SAINT SEIYA - EPISODIO G : LEO
LA TIERRA DE UNO - FIN

Champion RED Comics
聖闘士星矢
7
セイントセイヤ EPISODE.G
原作 車田正美 漫画 岡田芽武
Saint Seiya ONE

ZONE

CONTENTS

外伝8 [illegible] —— page 3
第26話 [illegible] —— page 11
第27話 [illegible] —— page 59
第28話 [illegible] —— page 103
第29話 [illegible] —— page 149

Shun Pisces ★ Lykes ★ MD ★ OWA

チャンピオンREDコミックス

この物語はフィクションであり、いかなる実在の個人、団体とも関係ありません。

CONTENIDO

CAPÍTULO 26: "AQUEL QUE DESCIENDE"
CAPÍTULO 27: "AQUELLOS QUE ILUMINAN EL SÍMBOLO"
CAPÍTULO 28: "AQUEL QUE CORTA LAS ESTRELLAS"
CAPÍTULO 29: "AQUELLO QUE OTORGA LA ESPADA SAGRADA"

TOMO 7 [Saint Seiya Zone V2]

聖闘士星矢 EPISODE. G 7

原作 車田正美
漫画 岡田芽武

秋田書店

9784253231176
1929979005528
ISBN4-253-23117-9
C9979 ¥552E (0)
雑誌 44940−65
秋田書店
定価：本体552円＋税

Saint Seiya ONE

黒き神々、時空の彼方より甦る!!

遂に姿を現したティターン神族の居城

刻の迷宮・クロノスラビュリンス!!

そして復活したティターン十二神!!

強大な敵を前に

アイオリアの雷(いかづち)が天を裂く!!

WWW.SAINTSEIYA-ZONEV2.COM

WWW.SAINTSEIYA-ZONEV2.COM

WWW.SAINTSEIYA-ZONEV2.COM

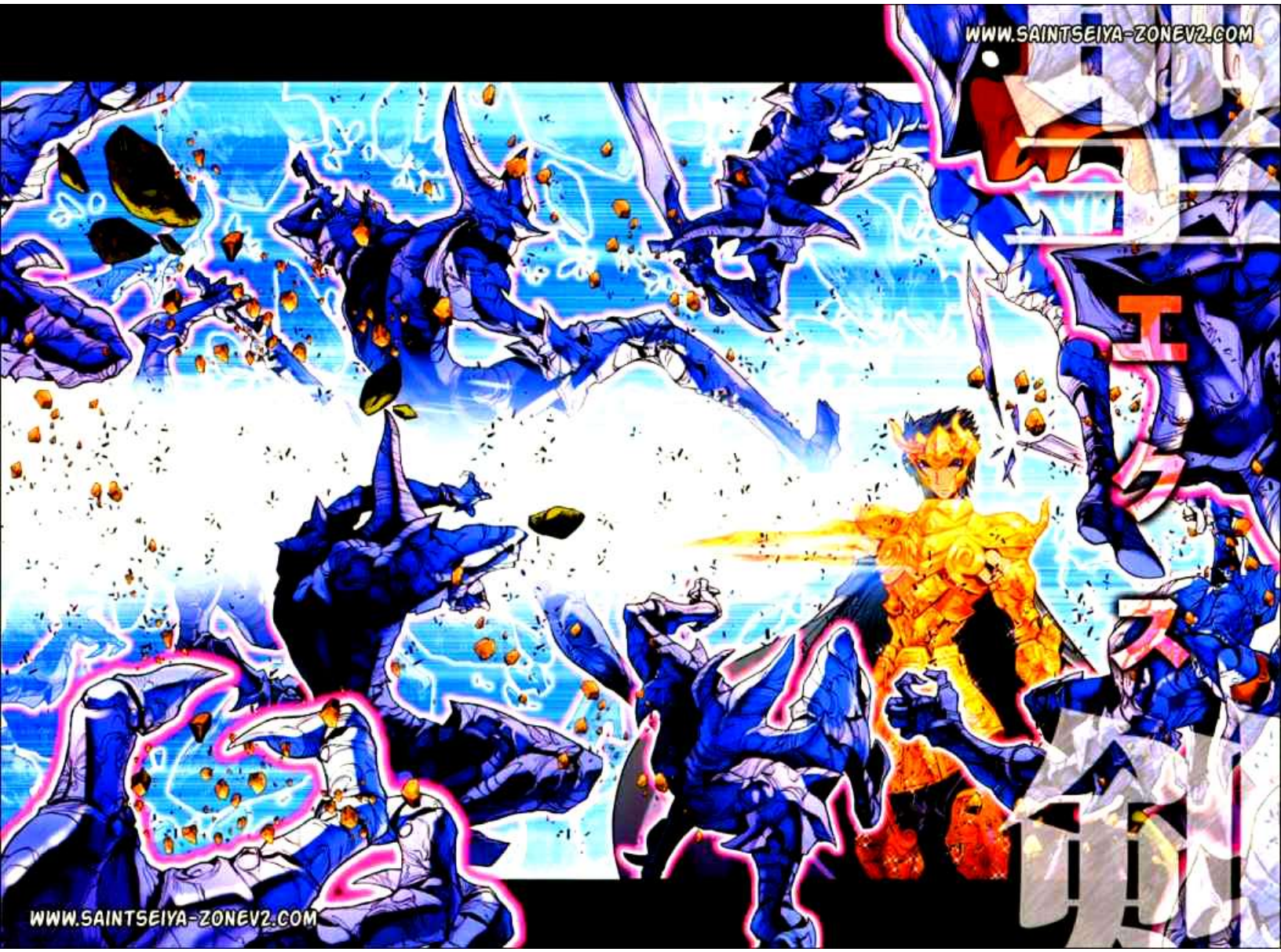

WWW.SAINTSEIYA-ZONEV2.COM

WWW.SAINTSEIYA-ZONEV2.COM

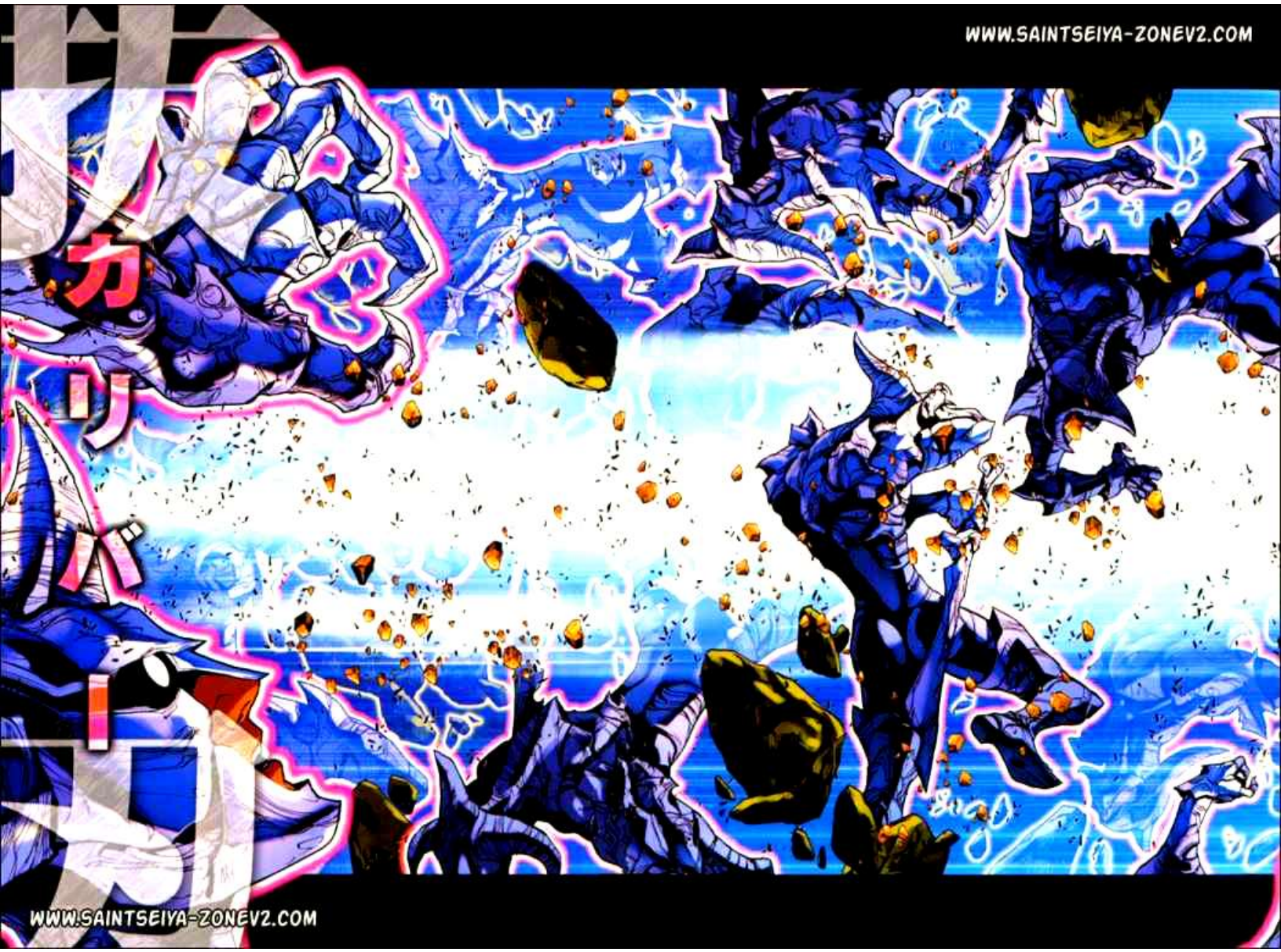

WWW.SAINTSEIYA-ZONEV2.COM

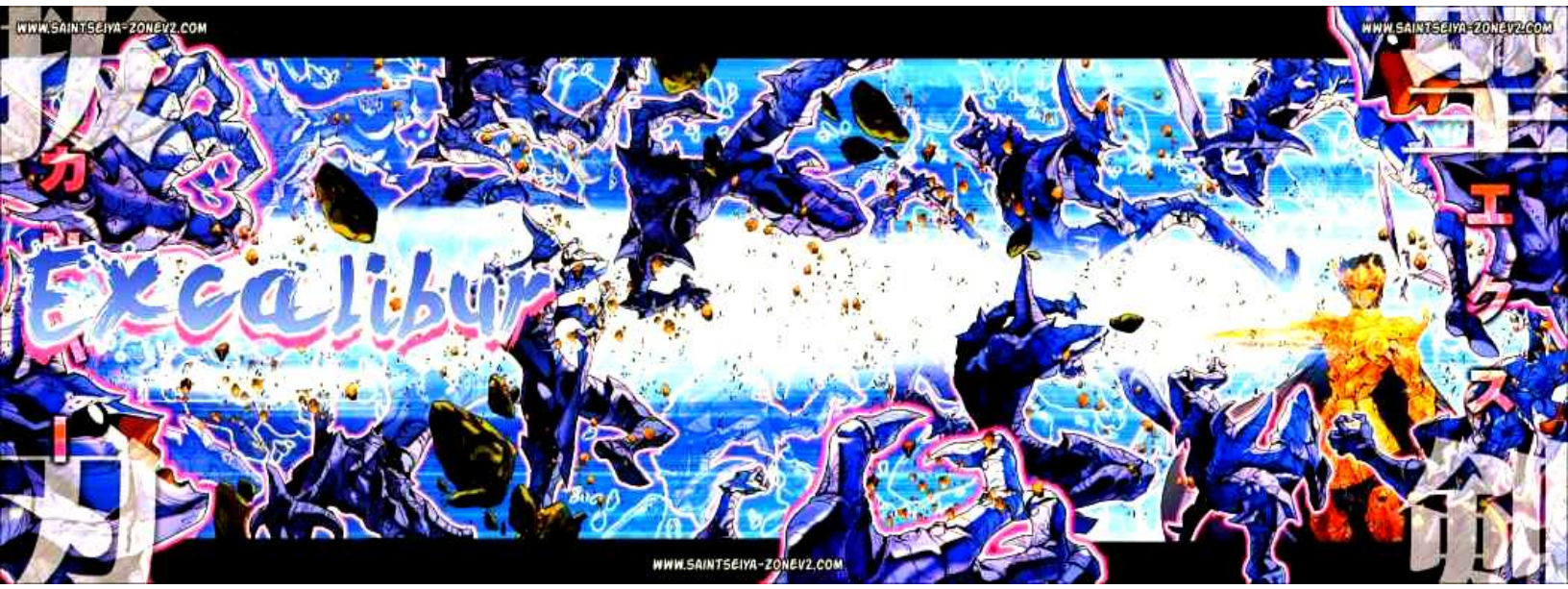
WWW.SAINTSEIYA-ZONEV2.COM
WWW.SAINTSEIYA-ZONEV2.COM
カ
Excalibur
エクスカリバー
WWW.SAINTSEIYA-ZONEV2.COM

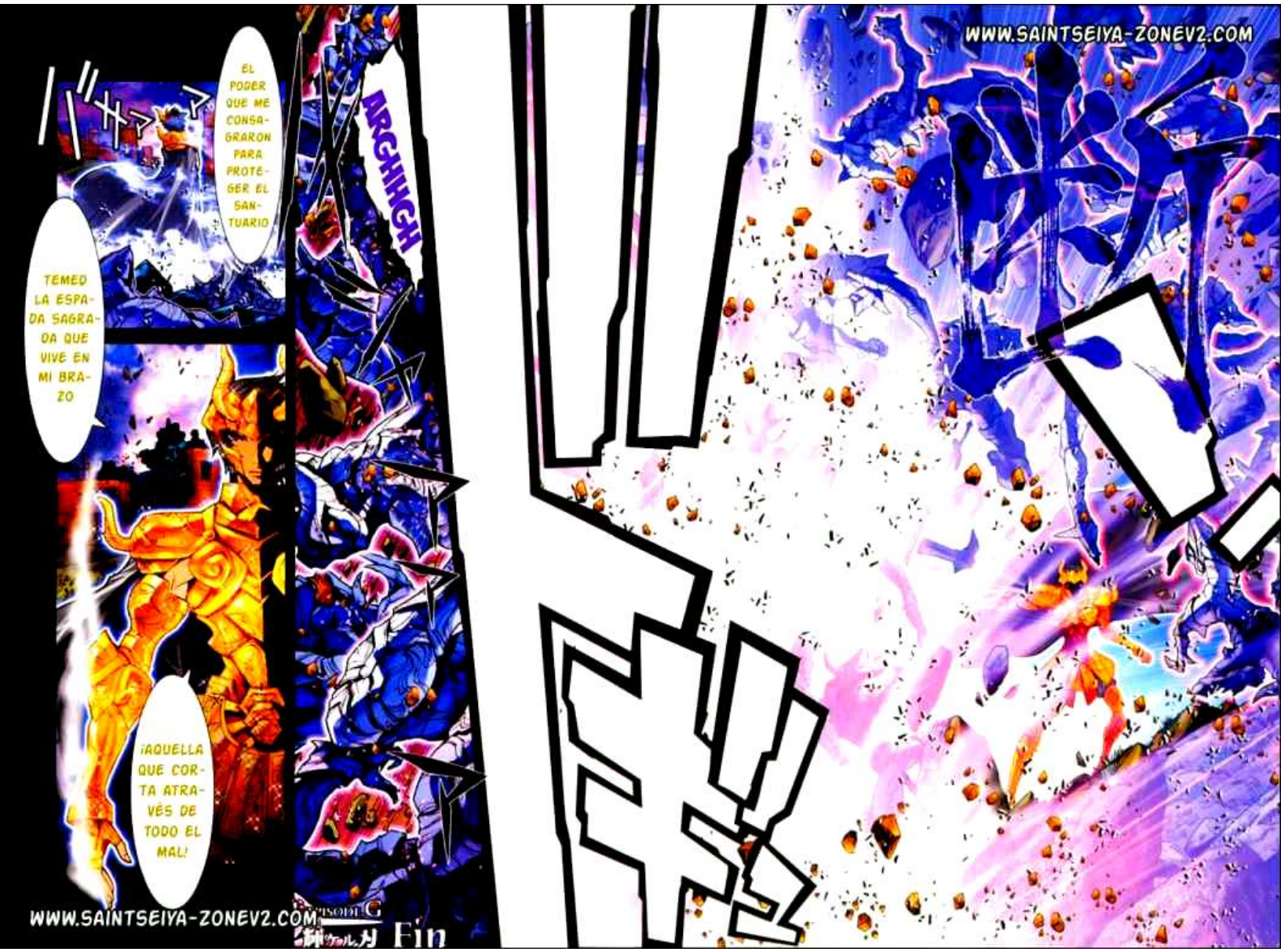
EL PODER QUE ME CONSAGRARON PARA PROTEGER EL SANTUARIO
TEMED LA ESPADA SAGRADA QUE VIVE EN MI BRAZO
¡AQUELLA QUE CORTA ATRAVÉS DE TODO EL MAL!
ARGHHGH
WWW.SAINTSEIYA-ZONEV2.COM
WWW.SAINTSEIYA-ZONEV2.COM
Episodio G
Fin

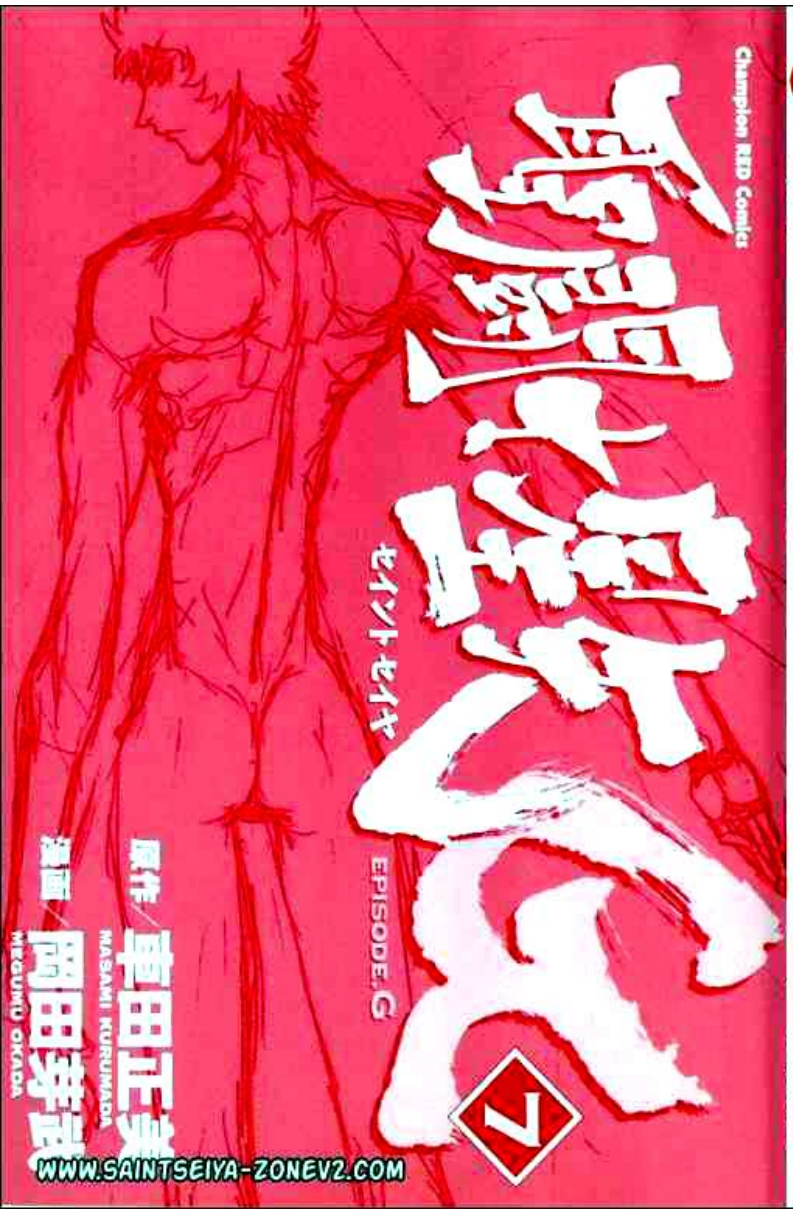
Champion RED Comics
聖闘士星矢
EPISODE.G
7
原作/車田正美
漫画/岡田芽武
WWW.SAINTSEIYA-ZONEV2.COM

聖闘士星矢
EPISODE G
7
原作 車田正美
漫画 岡田芽武
秋田書店

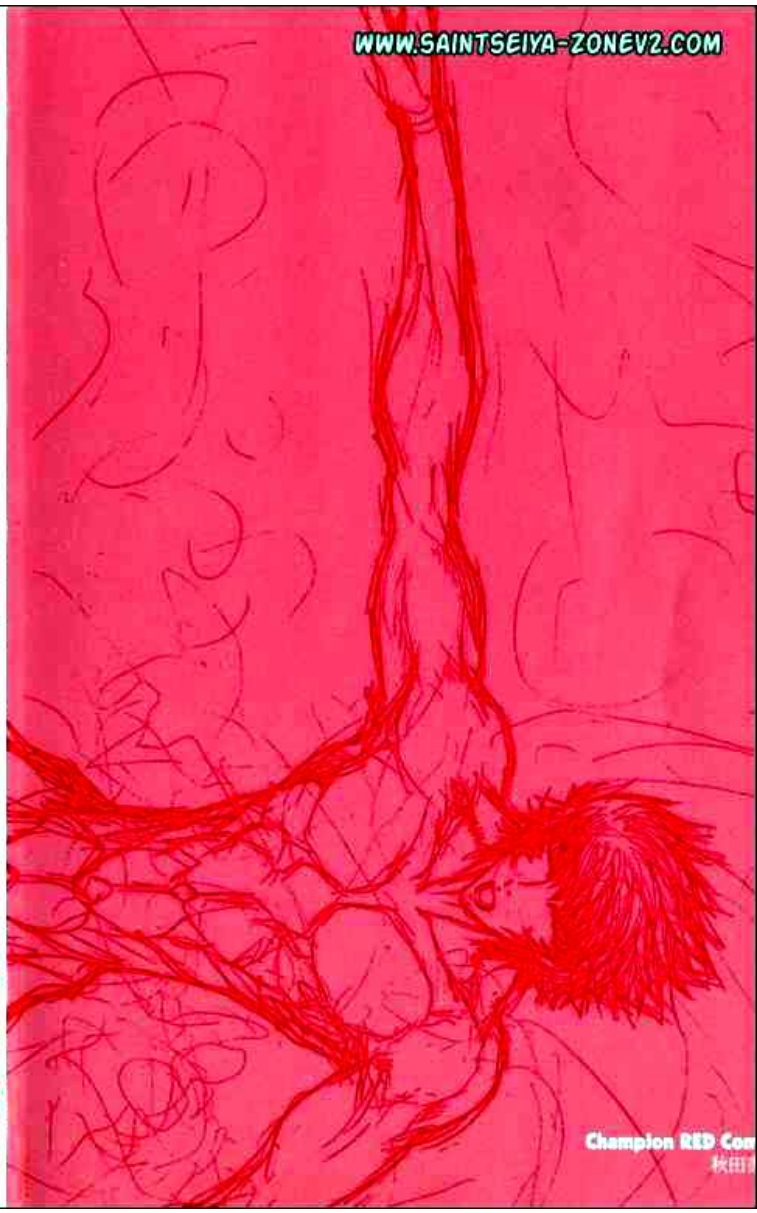
WWW.SAINTSEIYA-ZONEV2.COM
Champion RED Co

聖闘士星矢
8
セイントセイヤ EPISODE.G
田正美 漫画
岡田芽武
ZONE

ZONE

CONTENTS

外伝9 漂キ者ハモ —— page 3
第30話 立チ塞ガル者 —— page 11
第31話 封ジラレシ者 —— page 53
第32話 雷ヲ使役セシ者 —— page 97
第33話 風無キ者 —— page 139

Shun Piscis ★ Lykes ★ MD ★ OWA

チャンピオンRED掲載

CONTENIDO

CAPÍTULO 30: "AQUEL QUE CONFRONTA"
CAPÍTULO 31: "AQUEL QUE ESTÁ SELLADO"
CAPÍTULO 32: "AQUEL QUE ESCLAVIZA LOS TRUENOS"
CAPÍTULO 33: "AQUEL QUE CARECE DE ALAS"

TOMO 8 [Saint Seiya Zone V2]

Champion RED Comics

RED

聖闘士星矢 EPISODE.G 8

原作 車田正美
漫画 岡田芽武

9784253231183
1929979005528
ISBN4-253-23
C9979 ¥552E
雑誌 44940−81
秋田書店
定価：本体552円＋税

Saint Seiya ONE

大神クロノス降臨!!

遂にクロノス自らが聖域に現れた！
ティターン神族最大の小宇宙を持つ大神を
若き黄金聖闘士達は
迎撃することが出来るのか!?

WWW.SAINTSEIYA-ZONEV2.COM

WWW.SAINTSEIYA-ZONEV2.COM

聖闘士星矢 EPISODE G 外伝の 深き者たち

WWW.SAINTSEIYA-ZONEV2.COM
われ
我Yo SOY
GENERAL
SEAHORSE
NORTH
GENERAL
CHRYSAOR
GENERAL
SKYLLA
WWW.SAINTSEIYA-ZONEV2.COM

WWW.SAINTSEIYA-ZONEV2.COM

WWW.SAINTSEIYA-ZONEV2.COM

WWW.SAINTSEIYA-ZONEV2.COM
WWW.SAINTSEIYA-ZONEV2.COM
われ
Yo soy
EL DRAGON
MARINO
WWW.SAINTSEIYA-ZONEV2.COM
WWW.SAINTSEIYA-ZONEV2.COM

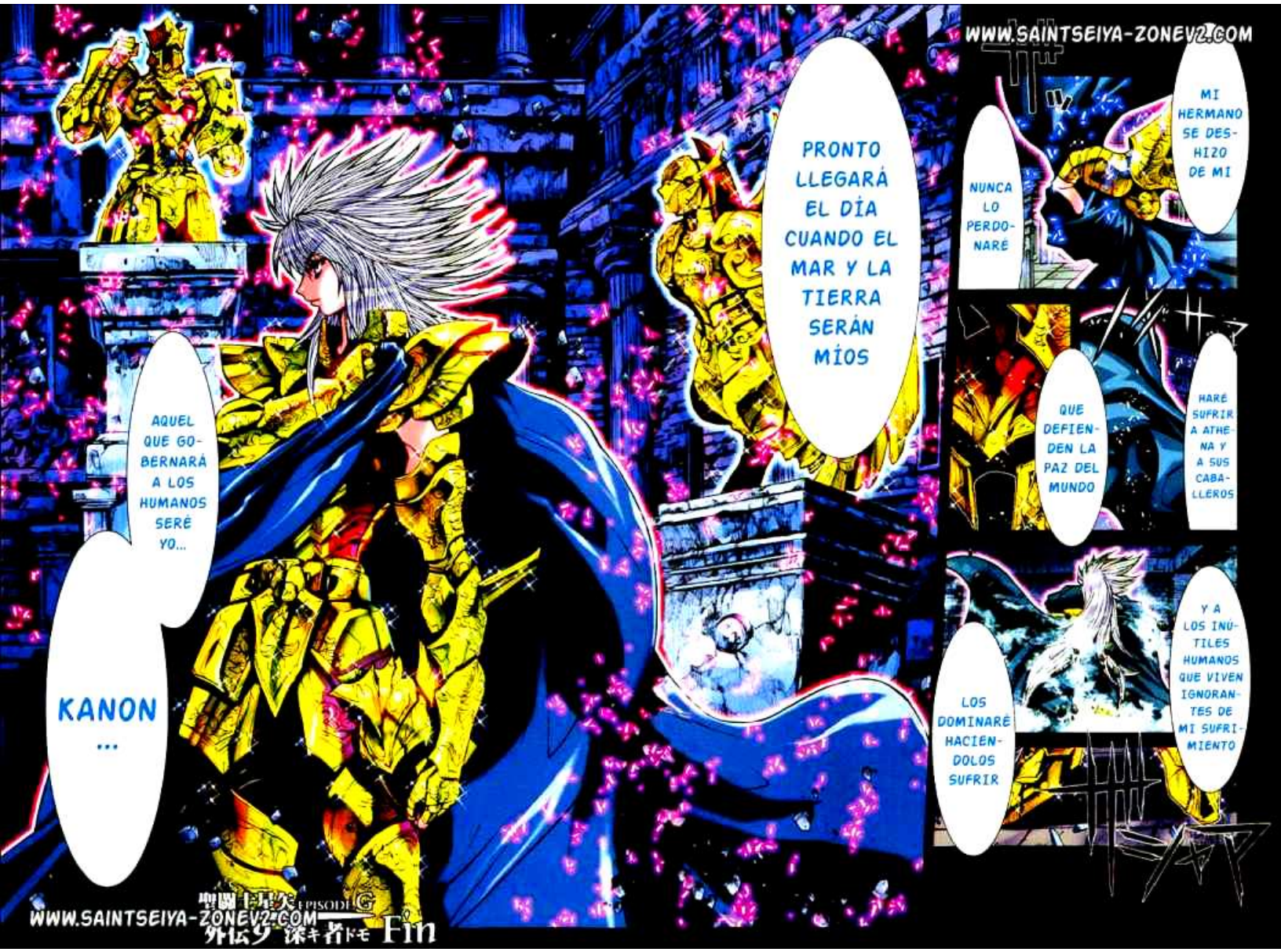
WWW.SAINTSEIYA-ZONEV2.COM
MI HERMANO SE DES-HIZO DE MI
NUNCA LO PERDO-NARÉ
HARÉ SUFRIR A ATHE-NA Y A SUS CABA-LLEROS
QUE DEFIEN-DEN LA PAZ DEL MUNDO
Y A LOS INÚ-TILES HUMANOS QUE VIVEN IGNORAN-TES DE MI SUFRI-MIENTO
LOS DOMINARÉ HACIEN-DOLOS SUFRIR
PRONTO LLEGARÁ EL DÍA CUANDO EL MAR Y LA TIERRA SERÁN MÍOS
AQUEL QUE GO-BERNARÁ A LOS HUMANOS SERÉ YO...
KANON ...
聖闘士星矢 EPISODE G
外伝ダ 深キ者ドモ
Fin
WWW.SAINTSEIYA-ZONEV2.COM

Champion RED Comics
聖闘士星矢
セイントセイヤ
EPISODE. G
8
原作/車田正美
漫画/岡田芽武
WWW.SAINTSEIYA-ZONEV2.COM

RED
聖闘士星矢
EPISODE. G
8
原作 車田正美
漫画 岡田芽武
秋田書店

WWW.SAINTSEIYA-ZONEV2.COM
Champion RED Comi
秋田書

Saint Seiya
Episodee - SSyE

SAINT SEIYA YOUKI EVER

Voy a hacer lo que pueda ...

...Tendré que responder a tu creencia entonces.

Cosmo mio... conviertete en la luz que divide la oscuridad ...

y envía a mi amigo al campo de batalla ...!

Confio en tus fuerzas más que nadie.

No hace falta que te preocupes por mi... Voy a estar bien.

JAMIR

No has cambiado de opinión?

...No...

Te pido que lo hagas ahora... No tengo tiempo.

Con mi capacidad... No aseguro conducirte ahí sano y salvo.

El Santuario ahora se encuentra atestado de un Cosmo oscuro.

Pero, no me será posible enviarte al interior de los Doce Templos ... Además ...

聖闘士星矢 EPISODE G

GAIDEN 10: EL SER QUE AVANZA VELOZMENTE.

TAURO
APARECE
SAINT JEIYA YUUKI EVER

WWW.SAINTSEIYA-ZONEV2.COM
¿HE LLEGADO?
SIN DUDA ES UN ESCENARIO DESASTROSO
UN GRAN Y OSCURO COSMOS ESTÁ SOBRE LA ESTATUA DE ATHENA
PERO ESTO NO SE VA A QUEDAR ASÍ
YO, COMO SANTO DE ORO DE TAURO
¡IRÉ A COMBATIR!
WWW.SAINTSEIYA-ZONEV2.COM
聖闘士星矢 EPISODE G
外伝10 疾駆スル者 Fin

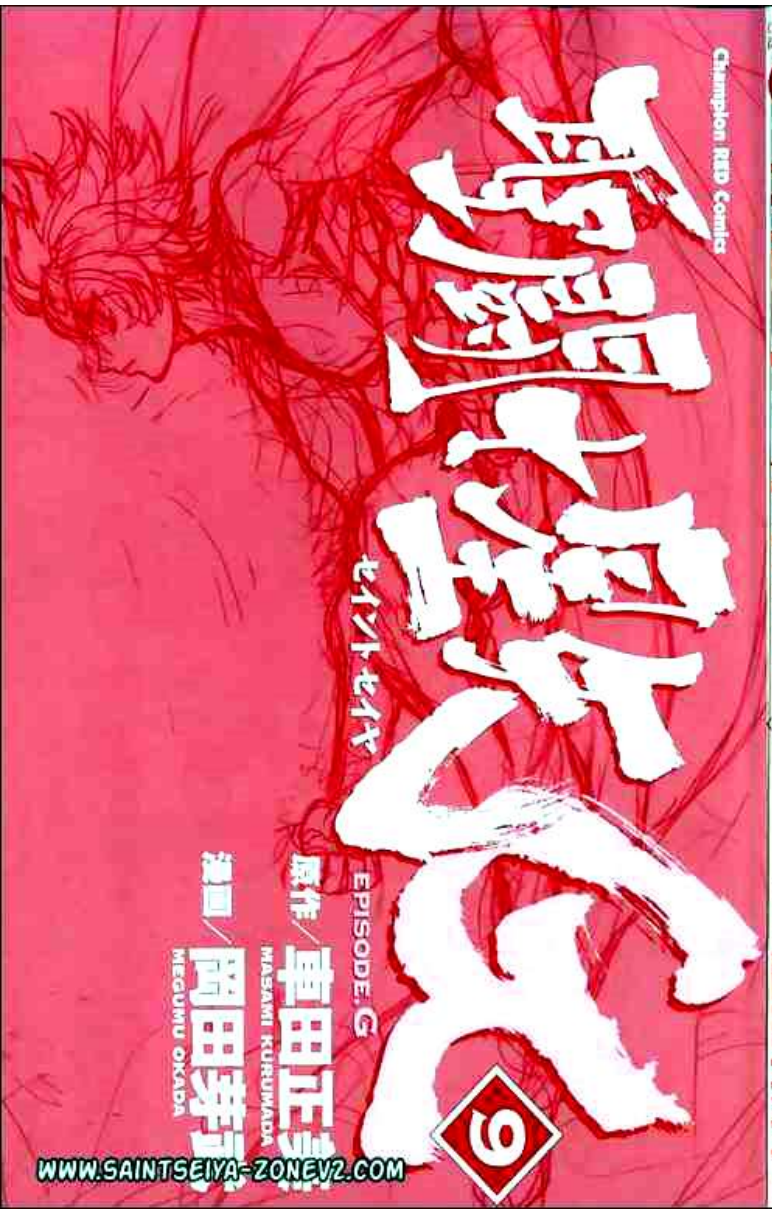
Champion RED Comics
聖闘士星矢
セイント セイヤ
EPISODE.G
9
原作/車田正美
MASAMI KURUMADA
漫画/岡田芽武
MEGUMU OKADA
WWW.SAINTSEIYA-ZONEV2.COM

RED
聖闘士星矢
EPISODE G
9
原作 車田正美
漫画 岡田芽武
秋田書店

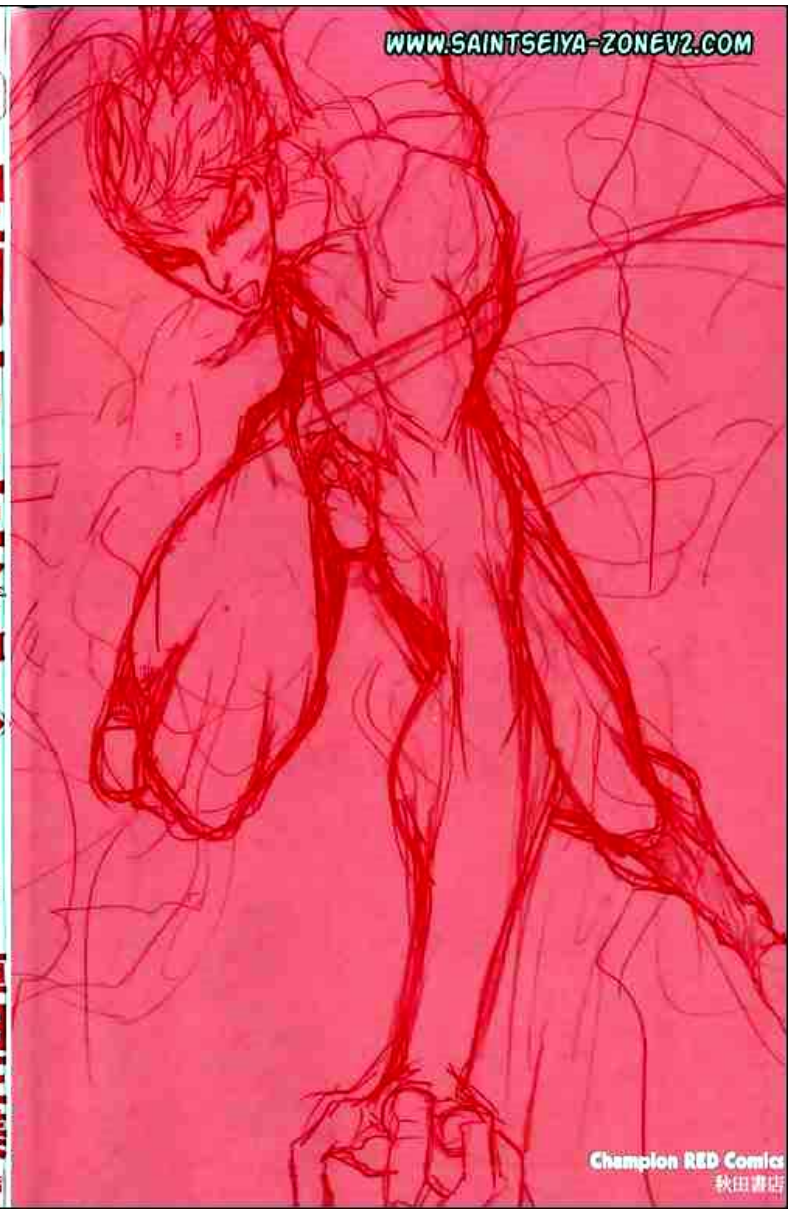
WWW.SAINTSEIYA-ZONEV2.COM
Champion RED Comics
秋田書店

Champion RED Comics RED

聖闘士星矢 EPISODE G 10

原作／車田正美
漫画／岡田芽武

秋田漫庫

9784253231145
1929979005528
ISBN4-253-23114-
C9979 ¥552E (0)
雑誌 44940－40
秋田書店
定価：本体552円＋税

Saint Seiya ONE

太古の巨人、聖域（サンクチュアリ）に出現!!

ティターン神族が聖域（サンクチュアリ）に侵攻する中、大神クロノスが太古の巨人族"ギガス一族"を復活させ、聖域（サンクチュアリ）にさらなる攻勢をかける!! しかしその前に、邪悪な小宇宙（コスモ）を放つ黄金聖闘士（ゴールドセインツ）が立ちはだかる!! その名は蟹座（キャンサー）のデスマスク!! デスマスクの指先に宿る、燐光が敵を討つ!!

Champion RED Comics RED

Champion RED Comics

聖闘士星矢

10

セイントセイヤ EPISODE.G

原作 車田正美 漫画 岡田芽武

SSZone
SAINTSEIYA-ZONE.COM

ZONE

CONTENTS

Illustration gallery —— page 3
第38話 神ヲ選択スル者 —— page 11
第39話 魂ヲ奪ウ者 —— page 55
第40話 死ノ鋼ノ者 —— page 99
第41話 香気アル者 —— page 119
第42話 勝利ノ道ヲ生ム者 —— page 163

Shun Piscis ★ Lukes ★ MD ★ OWA

チャンピオンRED掲載

この物語はフィクションであり、いかなる発在の個人・団体とも関係ありません。

TOMO 4 [Saint Seiya Zone V2]

CONTENIDO

CAPÍTULO 38: "AQUEL QUE ELIGE A LOS DIOSES"
CAPÍTULO 39: "AQUEL QUE ROBA ALMAS"
CAPÍTULO 40: "AQUEL DEL ACERO DE MUERTE"
CAPÍTULO 41: "AQUEL QUE TIENE UNA FRAGANCIA"
CAPÍTULO 42: "AQUEL QUE CREA EL CAMINO A LA VICTORIA"

SAINT SEIYA illustration Gallery

2004 7 RED cover

2004 4 RED cover

2004 9 RED cover

2004 4 post card

WWW.SAINTSEIYA-ZONE.NET

2005 12 RED cover

2004 6 post card

2004 6 poster

2005 1 RED cover

WWW.SAINTSEIYA-ZONE.NET

SAINT SEIYA
Illustration
EPISODE
G
Gallery
WWW.SAINTSEIYA-ZONE.NET
2005 4 RED cover
2005 2 RED cover
2005 3 poster
2005 9 post card
2005 7 RED cover
2005 5 RED cover
2005 9 RED cover
2005 5 post card
WWW.SAINTSEIYA-ZONE.NET

WWW.SAINTSEIYA-ZONE.NET
2003 5 poster
2003 8 RED cover
2003 6 RED cover
2003 3 RED cover
SAINT SEIYA
illustration
EPISODE.G
allery
2003 2 RED cover
2003 7 RED cover
WWW.SAINTSEIYA-ZONE.NET
2003 4 RED cover

SAINT SEIYA EPISODE.
illustration
Gallery
2004 1 RED cover
WWW.SAINTSEIYA-ZONE.NET
2004 12 RED cover
2004 11 RED cover
2004 3 RED cover
2004 2 RED cover
2004 2 poster
2003 12 RED cover
WWW.SAINTSEIYA-ZONE.NET

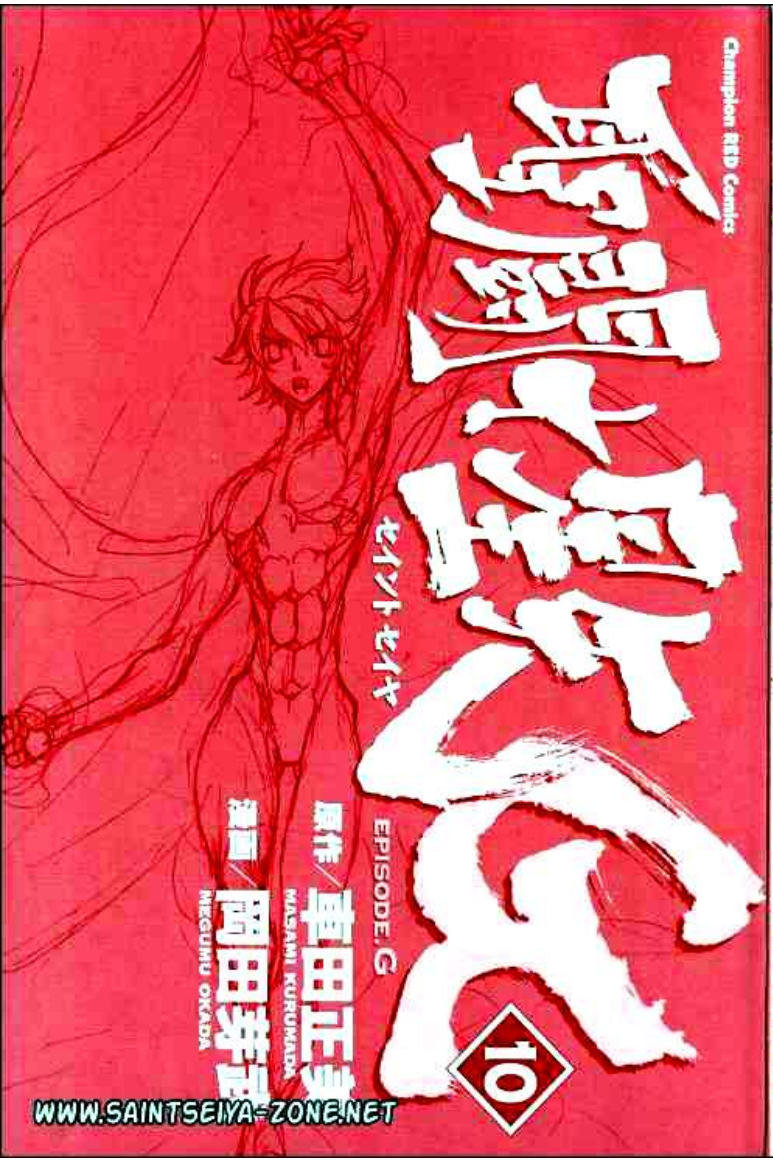
Champion RED Comics
聖闘士星矢
セイント セイヤ
EPISODE. G
10
原作／車田正美
MASAMI KURUMADA
漫画／岡田芽武
MEGUMU OKADA
WWW.SAINTSEIYA-ZONE.NET

聖闘士星矢
EPISODE. G
10
原作 車田正美
漫画 岡田芽武
秋田書店

WWW.SAINTSEIYA-ZONE.NET
Champion RED Comics
秋田書店

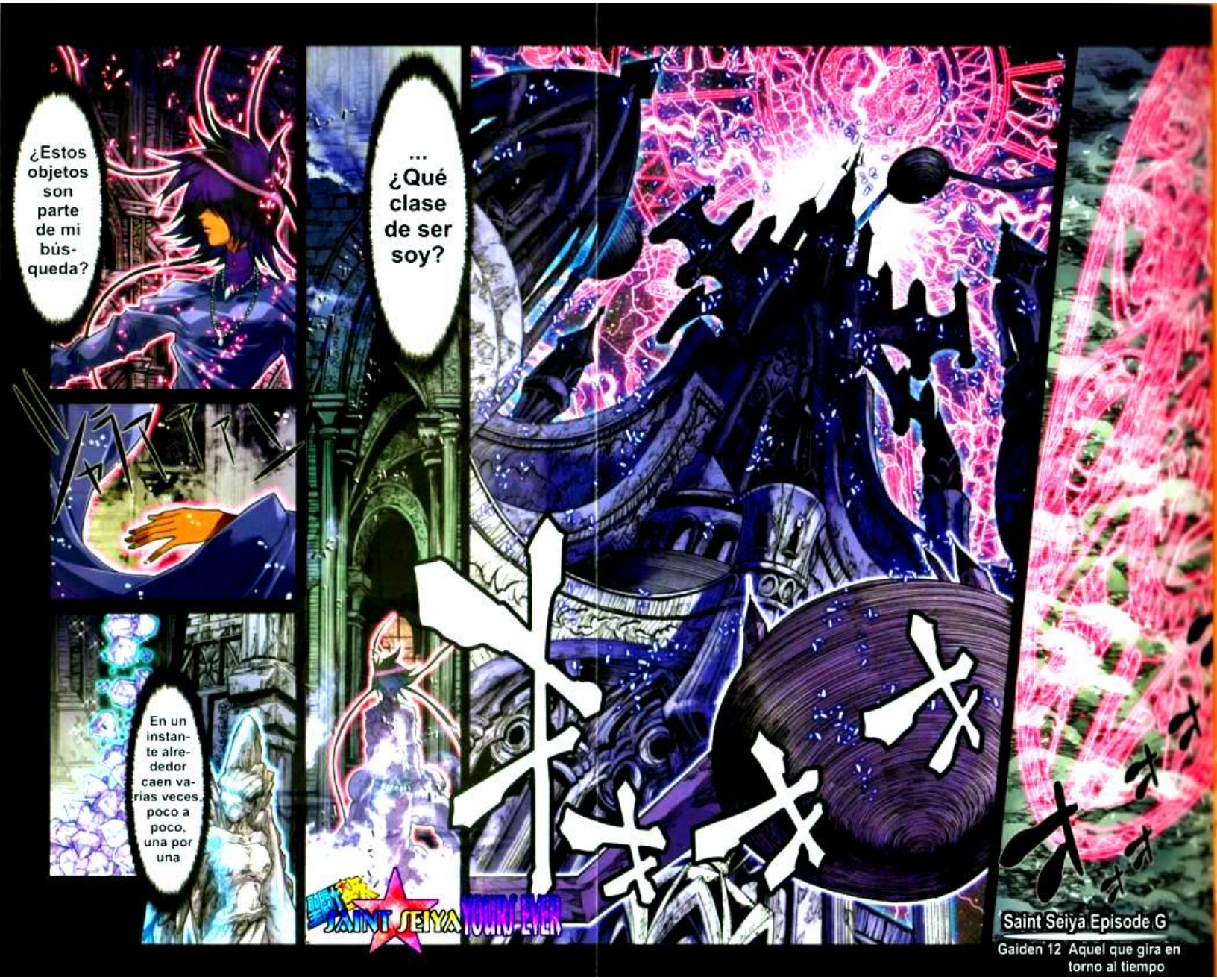
¿Estos objetos son parte de mi búsqueda?
... ¿Qué clase de ser soy?
En un instante alrededor caen varias veces, poco a poco, una por una
SAINT SEIYA
YOUNG EVER
Saint Seiya Episode G
Gaiden 12 Aquel que gira en torno al tiempo

...el que se me halla dado este poder?
¿A quién benefi-ciará...
¿Para qué será este poder?
Dentro de mi ha resu-citado un gran poder
SAINT SEIYA NEXT DIMENSION

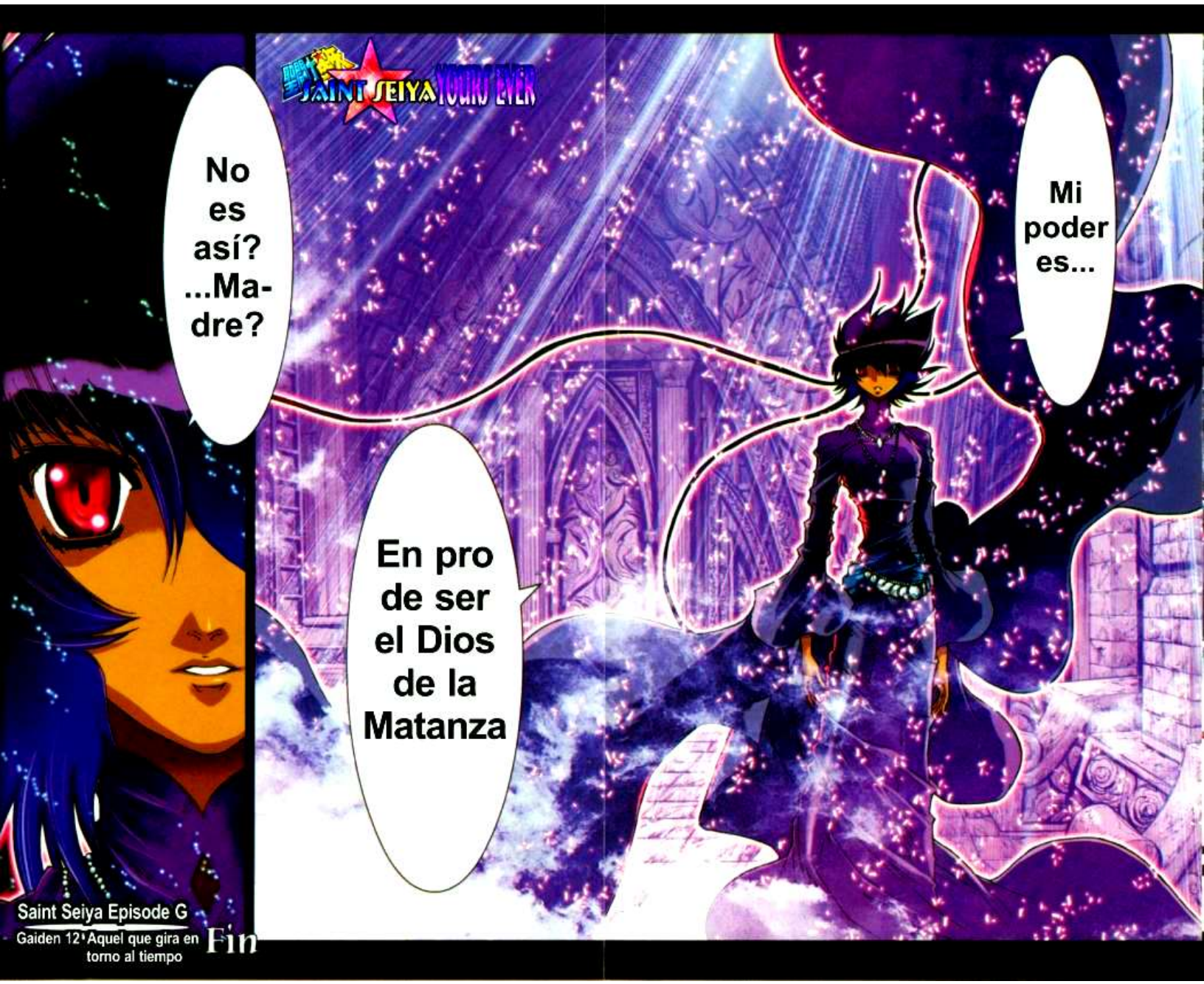

Saint Seiya Episode G
Gaiden 12 "Aquel que gira en torno al tiempo"

Fin

Champion RED Comics

聖闘士星矢

12

セイントセイヤ EPISODE.G

原作／車田正美　著　岡田芽武

聖闘士星矢 EPISODE.G

第12巻 初回限定特装版

ギャラクシアン・ジグソーパズル

聖闘士星矢G

300 Piece

完成サイズ380×260mm

セイントセイヤ EPISODE.G

Gaiden 13: El ser que detiene lágrimas de sangre.

¡¡¡Y parar las lágrimas de sangre...!!! ¡¡que fluyon sin cesar!!
Para calmar la triste voz de este dios...
Necesito que me des el poder.

¡¡¡ARDE!!! ¡¡¡COSMO MIO!!!

MANGAS Y MANHWAS
PERÚ
Solo Recopilamos y Agrupamos Imágenes,
Para Luego Ser Convertidos A Pdf, Todo lo
Demás está hecho por los respectivos
Fansubs
@MangasEnPdf
+51979547961
Quiñones Otaku
Mangas PDF Español
@Izuku_Midoriya16