CARDCAPTOR
SAKURA
カードキャプターさくら
Capítulo
23

Camino a sus casas, SAKURA, SHAORAN, YUKITO y la maestra MIZUKI son rodeados por un inexplicable aro de fuego.
GOOO

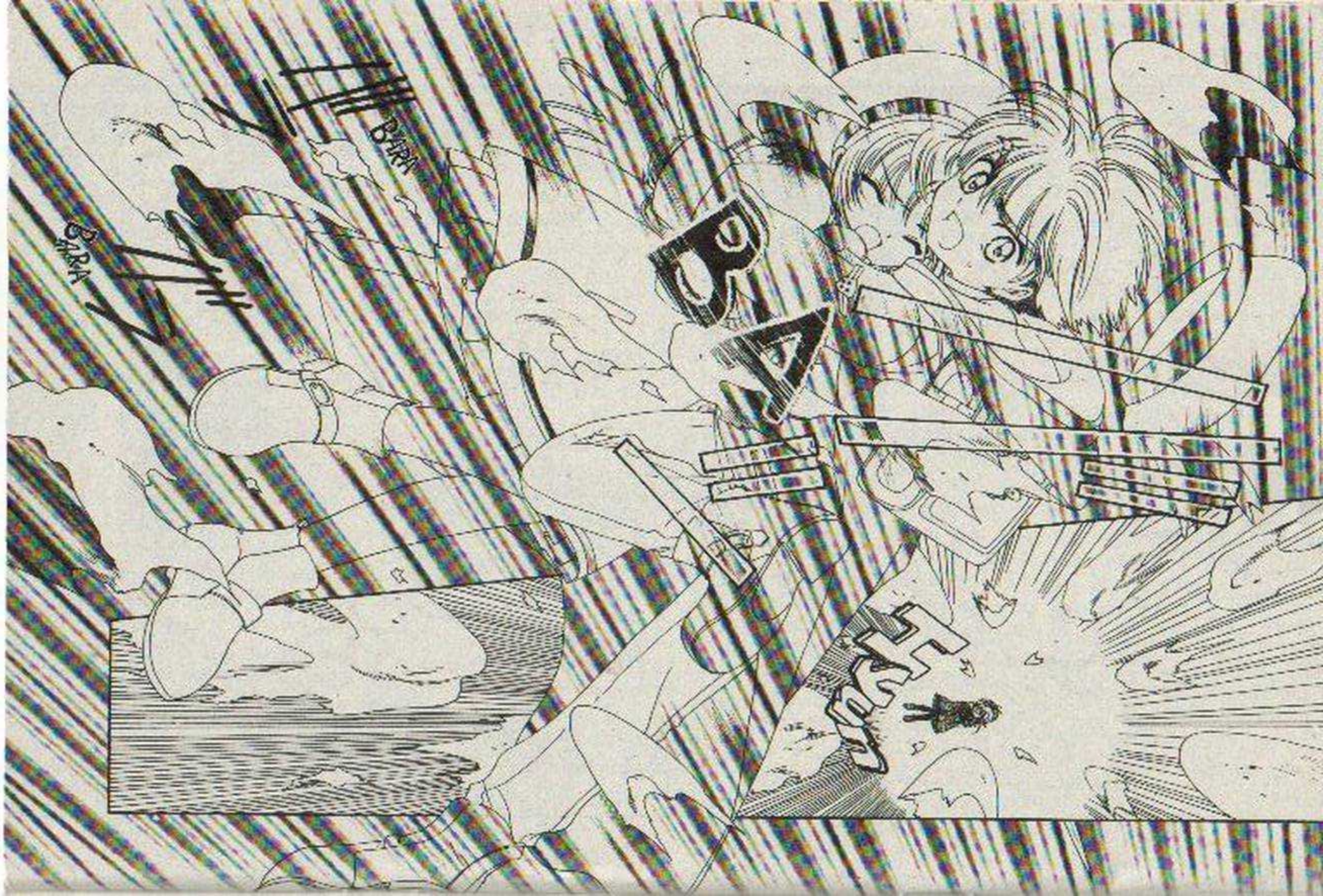
BARA
BARA
CRACK

¡Es la de una Carta CLOW!

PARA PARA

¡Esta presencia...!

¡¡Ten mucho cuidado porque es una de las más poderosas!!

¿Se encuentran bien?
GO
BASA

Hiso
¿Qué hacemos?
¡No hay problema con la maestra MIZUKI, pero no puedo usar magia frente de YUKITO!
¡Perdóneme por lo que voy a hacer!

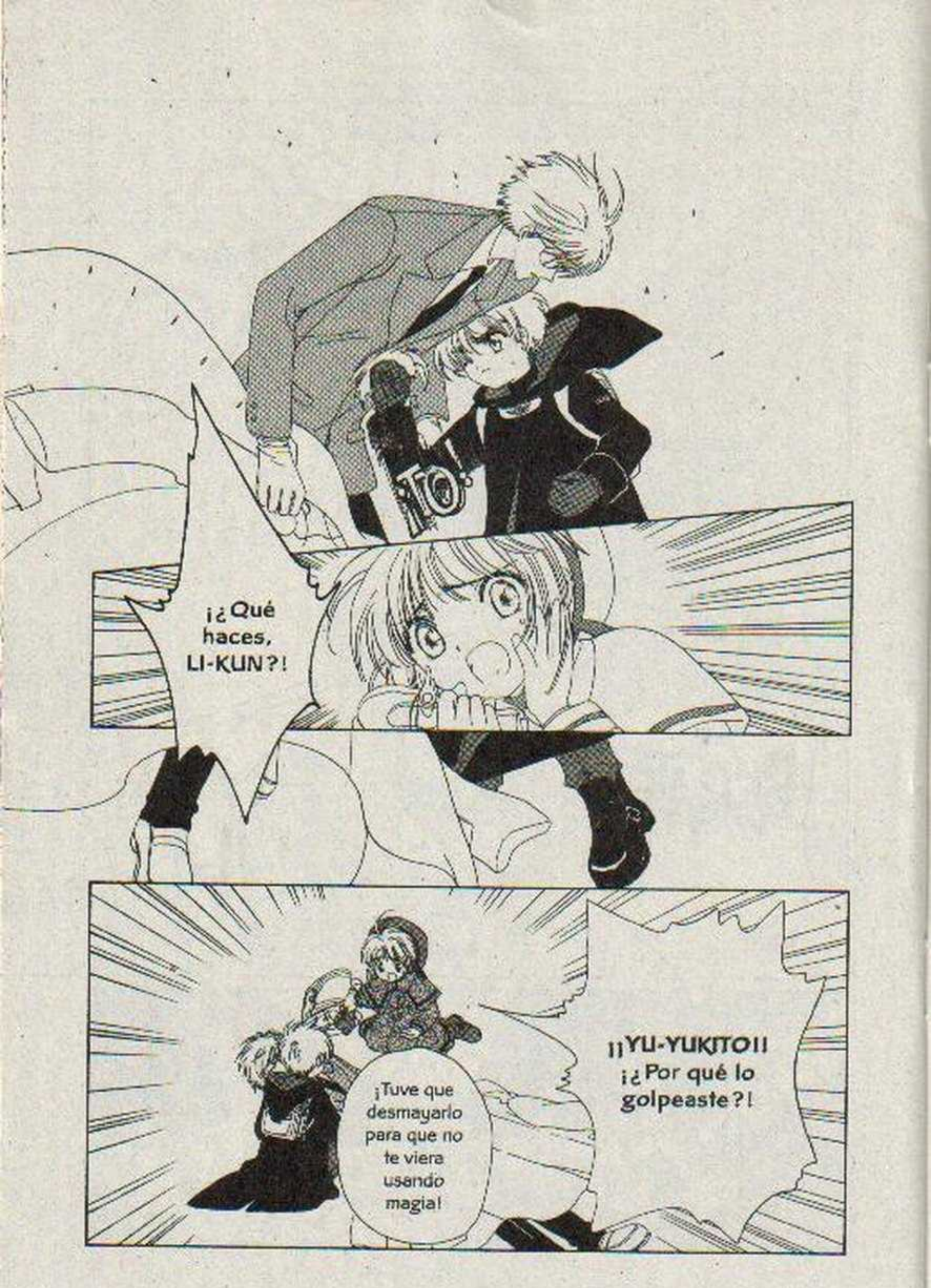
¡¿Qué haces, LI-KUN?!
¡¡YU-YUKITO!! ¡¿Por qué lo golpeaste?!
¡Tuve que desmayarlo para que no te viera usando magia!

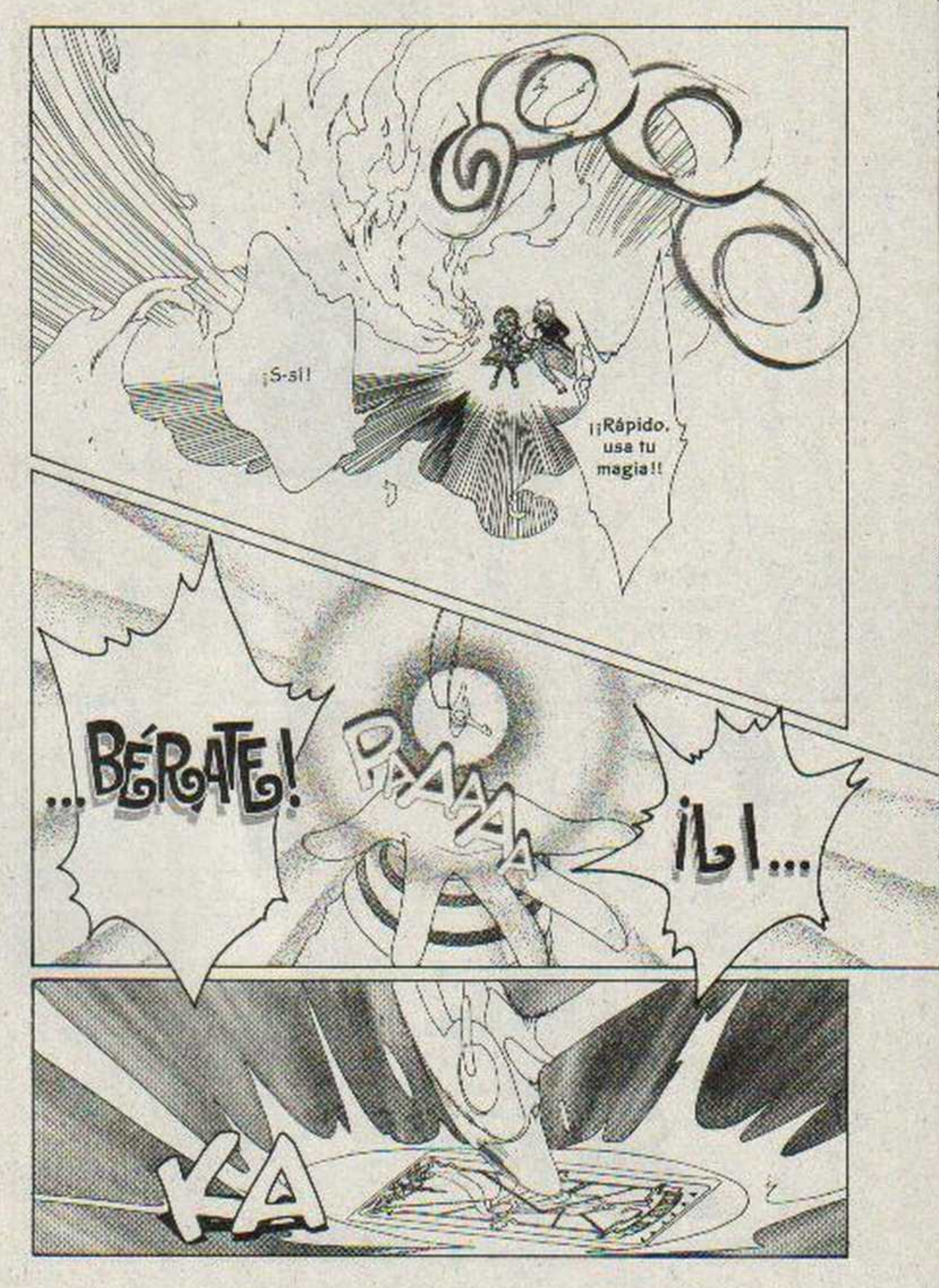
¡S-sí!
¡¡Rápido, usa tu magia!!
...BÉRATE!
PAAAA
¡¡¡!...
KA

¡¡ SHIELD !!

¡¡Cuidado, Maestra MIZUKI!!

ZAAAAA

Riiiiiiin

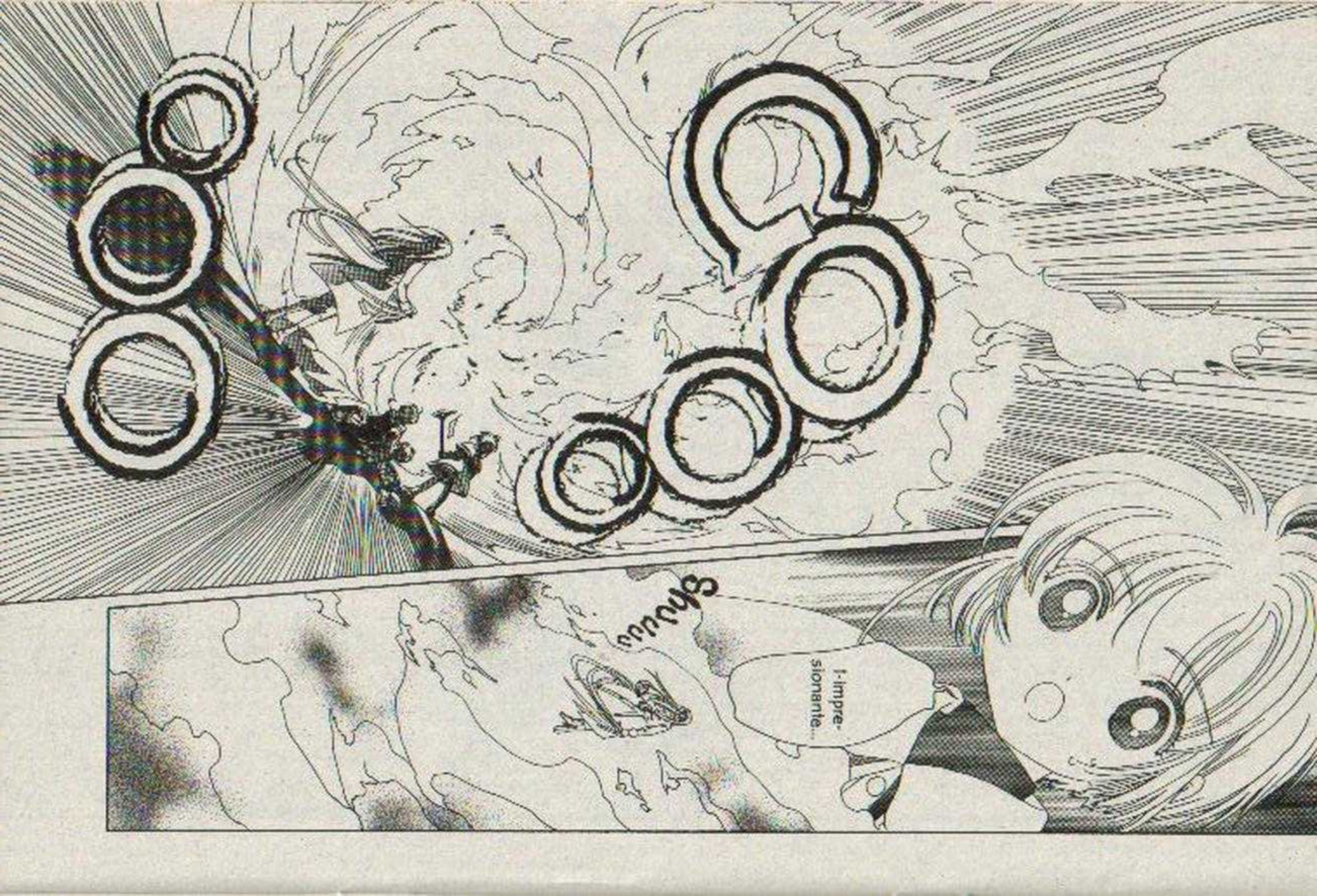
Shuuu
I-impre-
sionante...

¡¡ WINDY !!
Gyuu
¡¡Oh, no!!
SHAAA
GOOO

¡¡"WINDY" no va a poder hacer nada contra él!!
¡¡Llegas a tiempo, KERO-CHAN!!

¡Y aun así ella no pudo detenerlo! ¡Eso significa que esta **Carta** es **más fuerte** que ella!

¡Además pertenece a las **altas categorías** porque recibe el poder de **"LIGHT"** y **"DARK"**!

¡**"WINDY"** es una de las **Cartas de los 4 Elementos**!

...pero me faltarían 2...

Tengo a **"WINDY"** y a **"WATERY"**

¡¿Cuáles **Cartas** tienes de los **4 Elementos**?!

¡Entonces

ésta sería...la **Carta de FUEGO**!

GOOOOO

"FIREY" es una carta de ataque...
definitivamente con "WINDY" no podemos hacer nada para detenerlo.

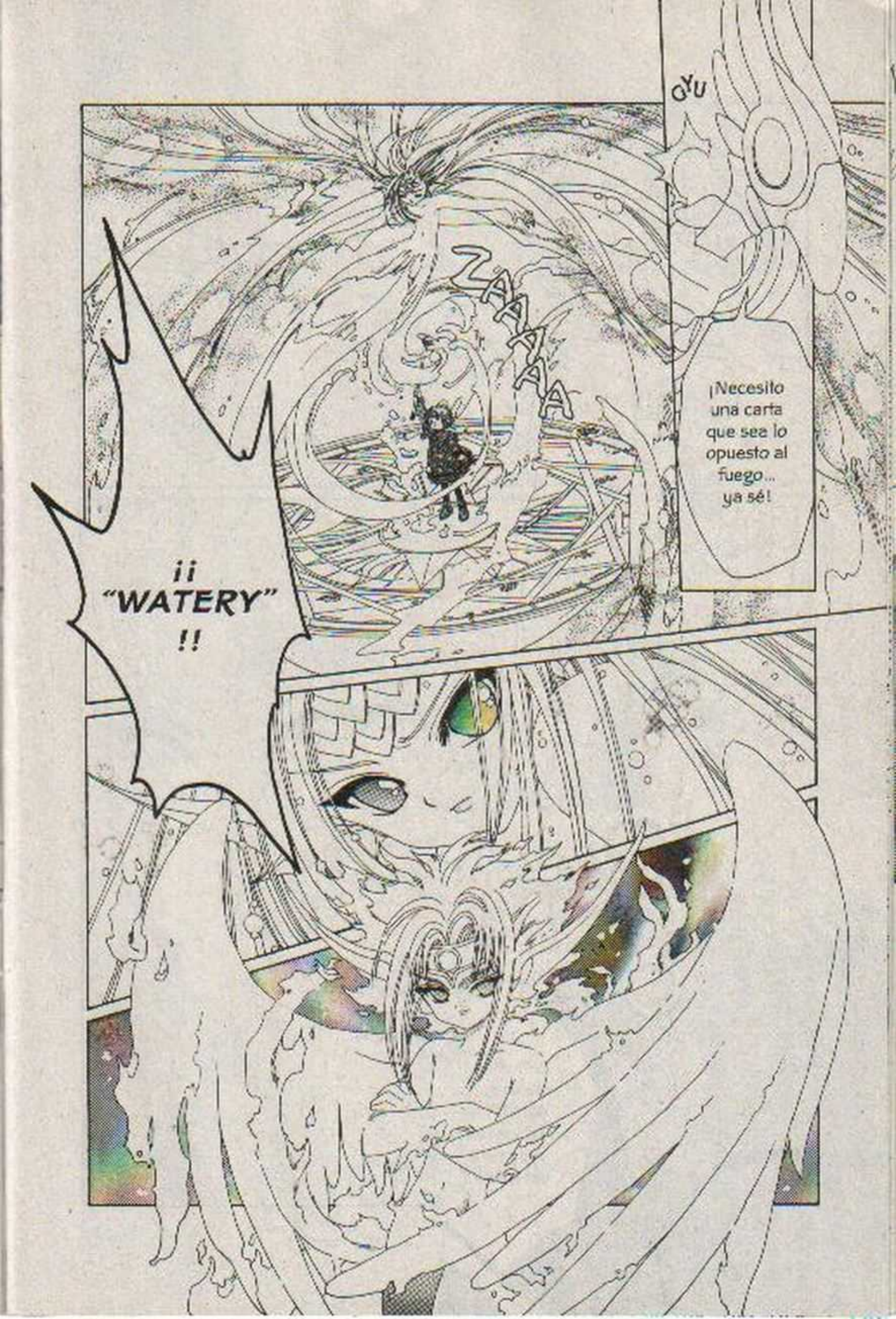
¡¡ "WATERY" !!
¡Necesito una carta que sea lo opuesto al fuego... ya sé!
GYU

GA
Grrrr!
...porque el poder del "FUEGO y el AGUA" es casi lo mismo.
¡¿Crees que funcione?!
No lo sé...

...así que depende mucho de su **propia fuerza** para derrotar a "FIREY".

Pero SAKURA es la que está usando la **magia**...

ZA ZA ZA ZA

¡¡Cuidado, KINOMOTO SAN!!

DO DO DO DO

¡¡ KYAAAA !!
Bach
BA
¡¡SAKURA!! ¡Va a estrellarse contra la pared!!
¡¿Se encuentran bien?!
Doo

¡¿Estás bien KERO-CHAN?! ¡¡Por favor, contéstame!!

Yo estoy bien, pero... ¡¡KERO-CHAN está herido!!

No te preocupes...

esto era justamente lo que quería...

Mi símbolo es "El Sol"... y "FUEGO"

...lo único bueno es que apareció primero el "FUEGO"...

es uno de los que recibe mi poder, así que si estoy cerca de él, su fuerza aumenta...

¡Oh, no! ¡¡KERO-CHAN!!
...sólo falta ésta y otra carta más para completar el Libro CLOW...
Échale ganas SAKURA... sigue adelante...
¡¿Qué?!

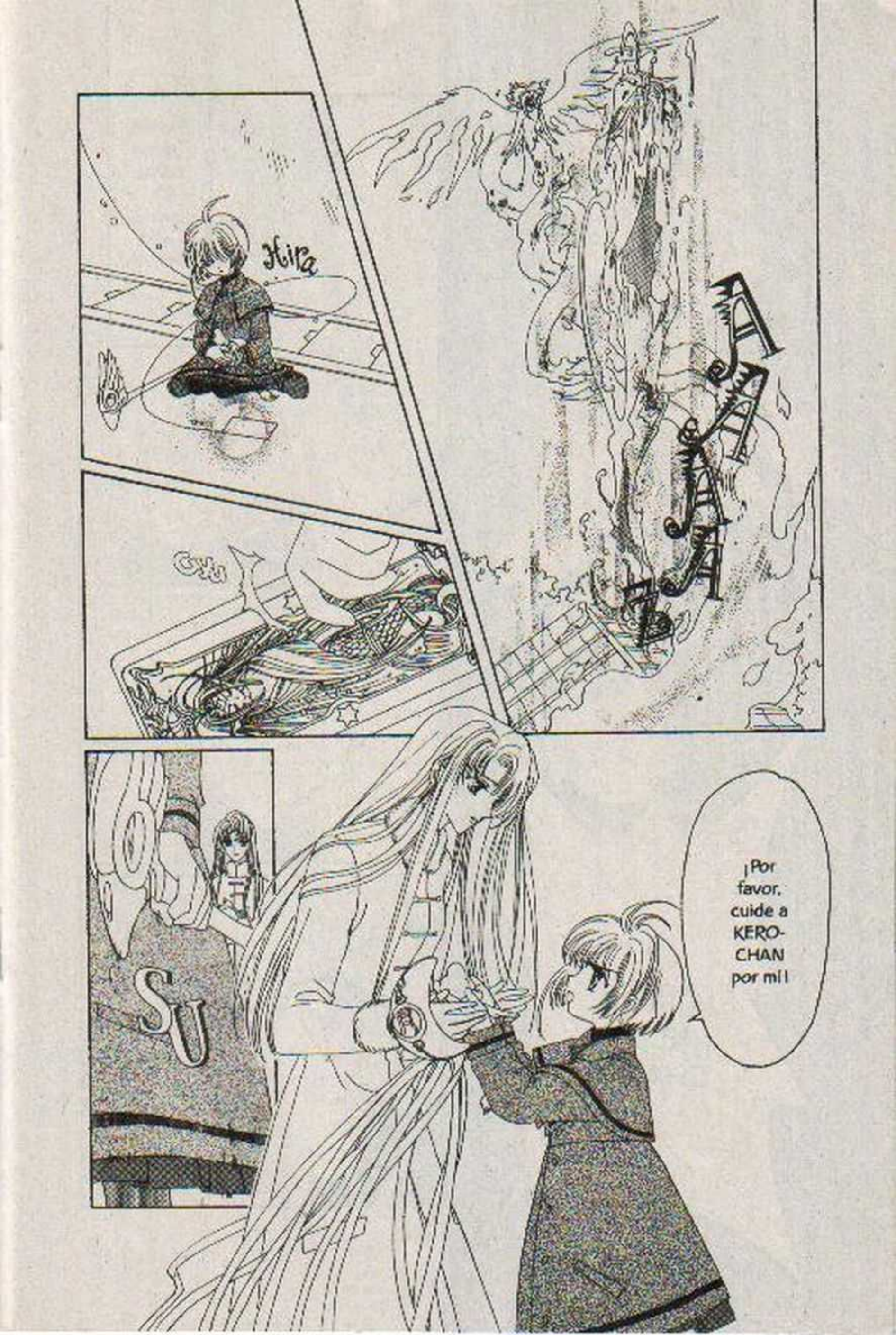
Hira
SU
¡Por favor, cuide a KERO-CHAN por mí!

Se los suplico...
¡¡...necesito que otra vez luchemos juntas para derrotarlo!!
Kooooo
Cartas creadas por CLOW...
¡Concedan la magia contenida en las cartas a la llave...
...presten su poder a mi llave.
¡...y dénme su fuerza!

WINDY
WINDY

¡¡Está usando a las dos cartas de alto nivel!!
¡¡ WATERY !!

BYUU
BYUU
BYUUUU
BYUUUU

¡El Fuego está disminuyendo!
KA
DOOO

Gulp
¡¡Ahora o nunca!!
¡¡Regresa a la forma que te corres-ponde!!

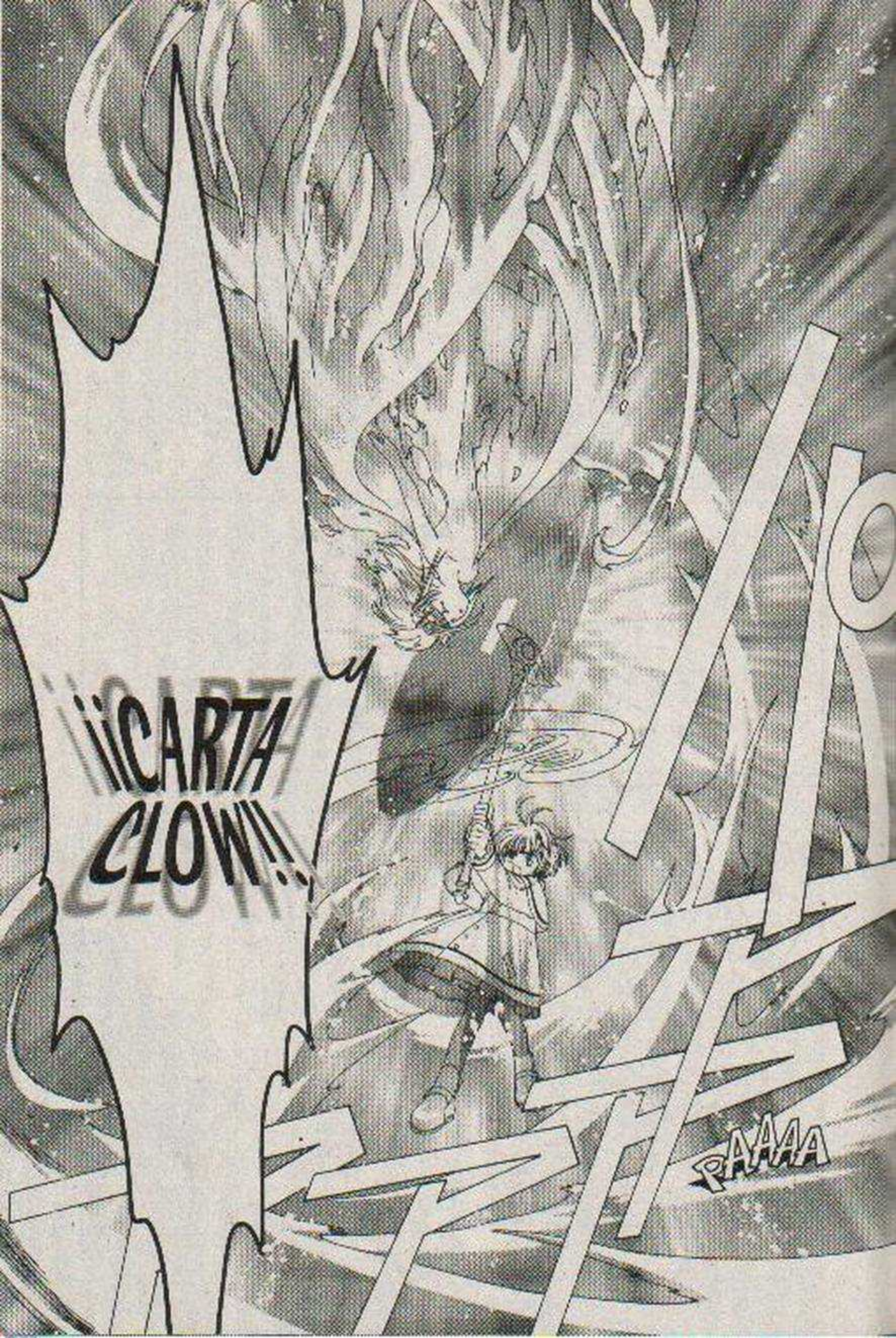
CARTA CLOWN
PAAAA

PAAAA
Fwa
PAAAA
¡¿Qué le sucede a KERO-CHAN?!

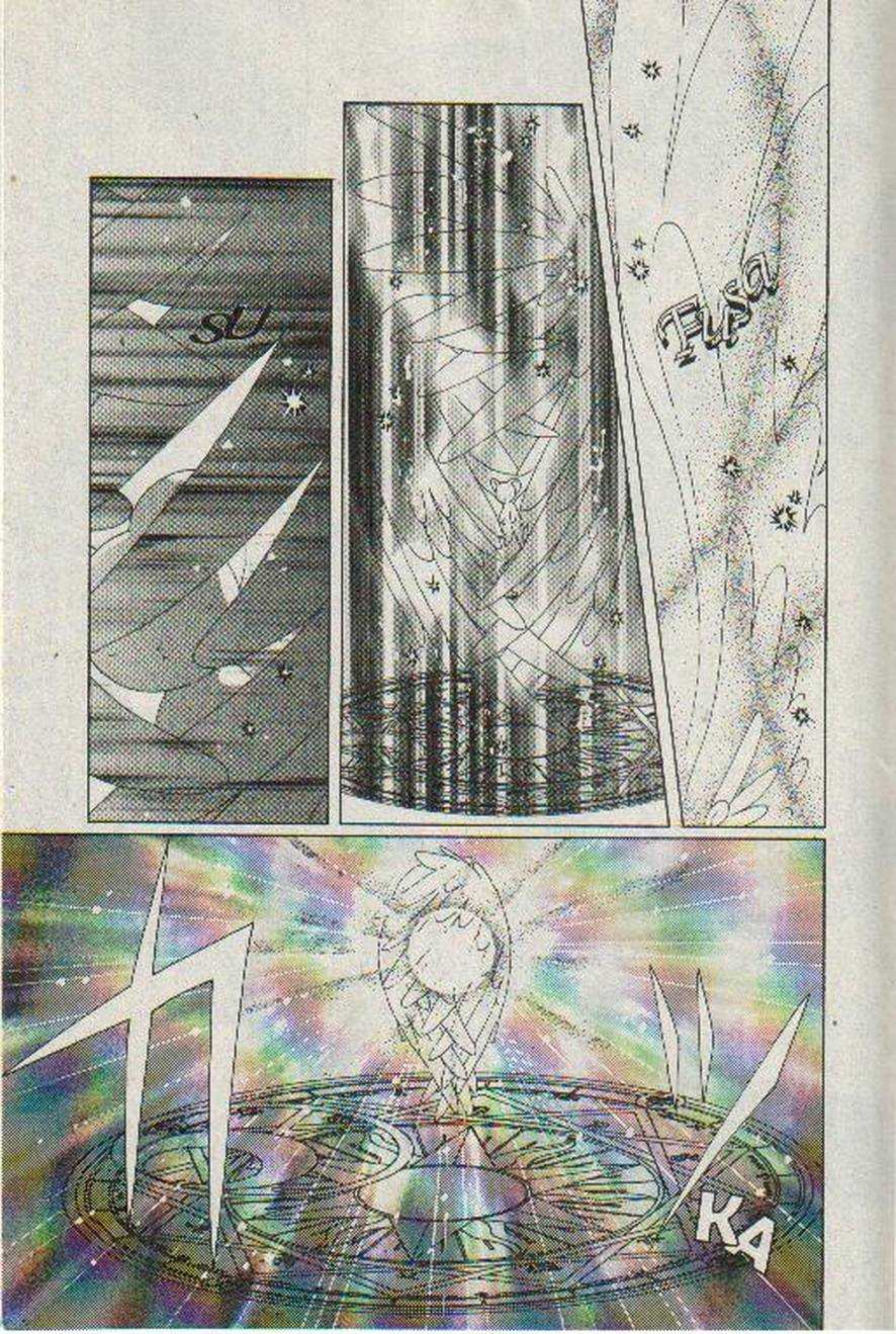
FUSA
SU
KA

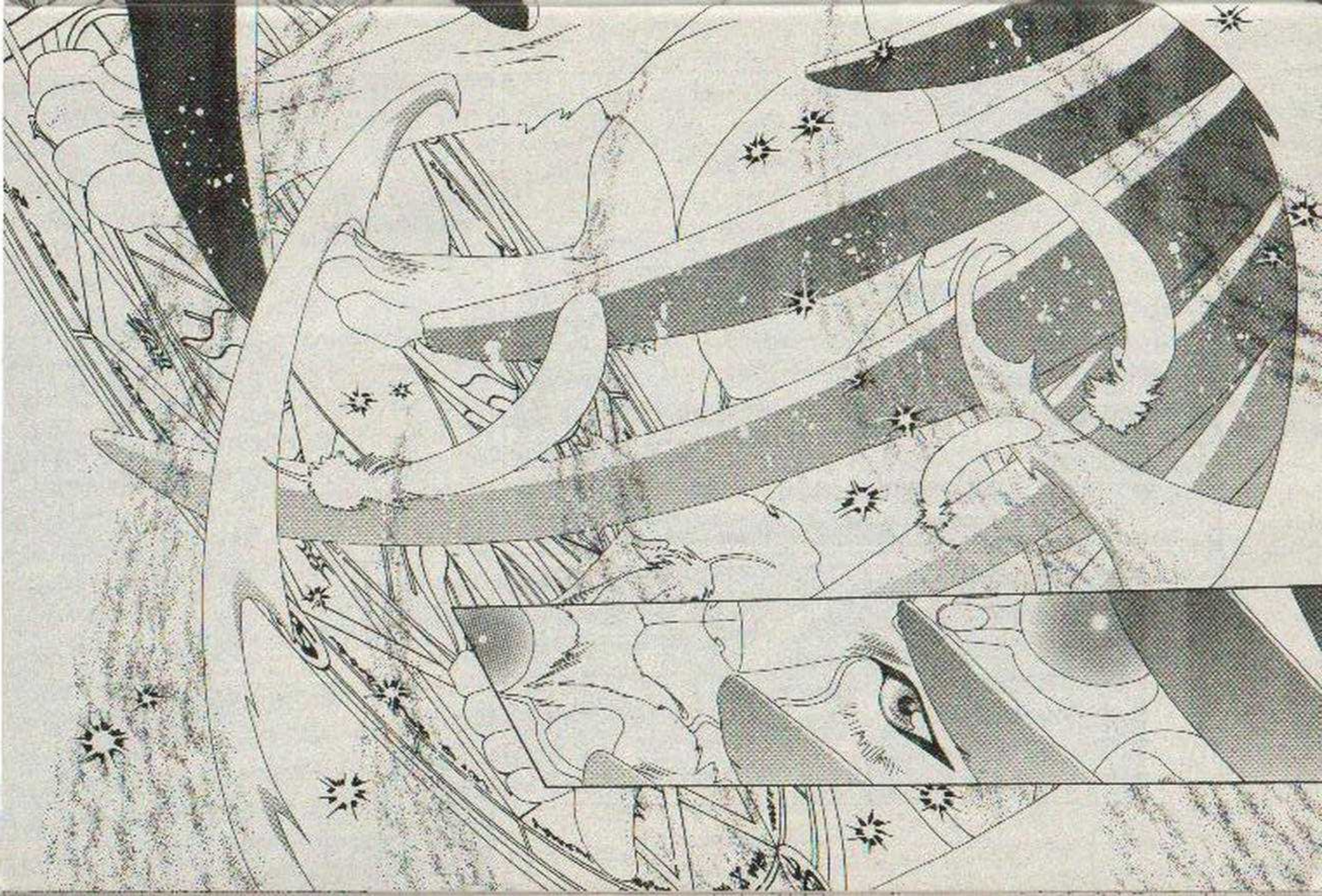

¿Quién eres?
KOKE
Ah...
y tú...
¡¿Qué?!
¿Cómo que quién soy? ¡Soy KERBERUS, a quien llamas ridículamente KERO-CHAN!
Entonces ésta es tu...
¿forma original de la que tanto hablabas?
¿Creíste que era una mentira?

Estuvimos a tiempo...
No parece que seas el mismo KERO-CHAN, pero sí te ves muy guapo.
Además, pude regresar a mi forma original antes que él...
¿De quién hablas?
Es una suerte que la última Carta CLOW no fue "FIREY"...
...porque así te puedo ayudar a capturar a la última.

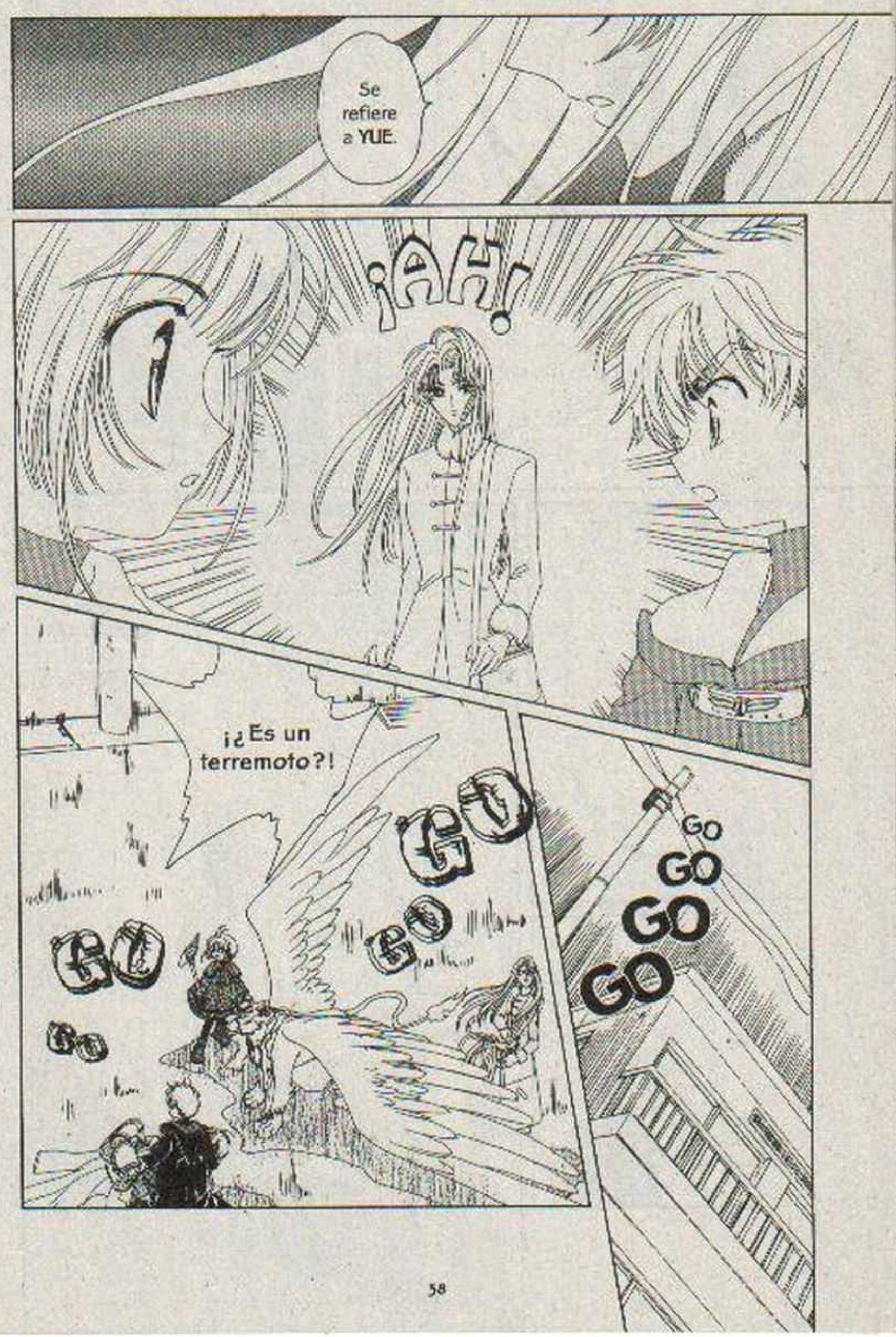
Se refiere a YUE.
¡AH!
¡¿Es un terremoto?!
GO
GO
GO
GO
GO
GO
GO
GO

¡Rápido LI-KUN, deprisa!
GO GO
¡Tenemos que refugiamos en algún lugar!
¡Vamos a mi templo, está muy cerca de aquí!
DA
Ya falta poco para cumplir mi deber...
GO GO GO

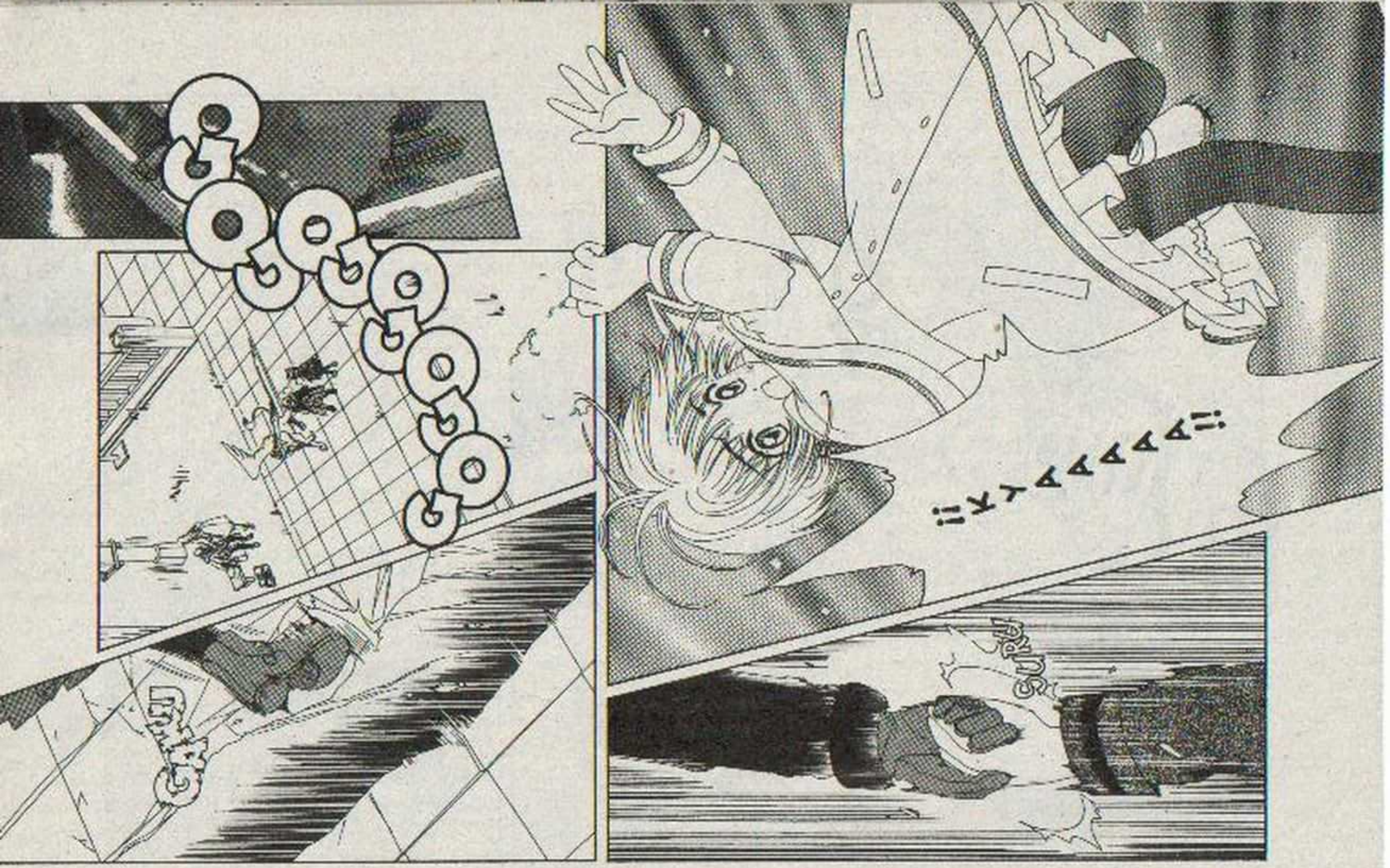
ゴゴゴゴゴゴゴゴ
ゴゴゴゴゴゴゴゴ
ゴゴゴゴゴゴゴゴ

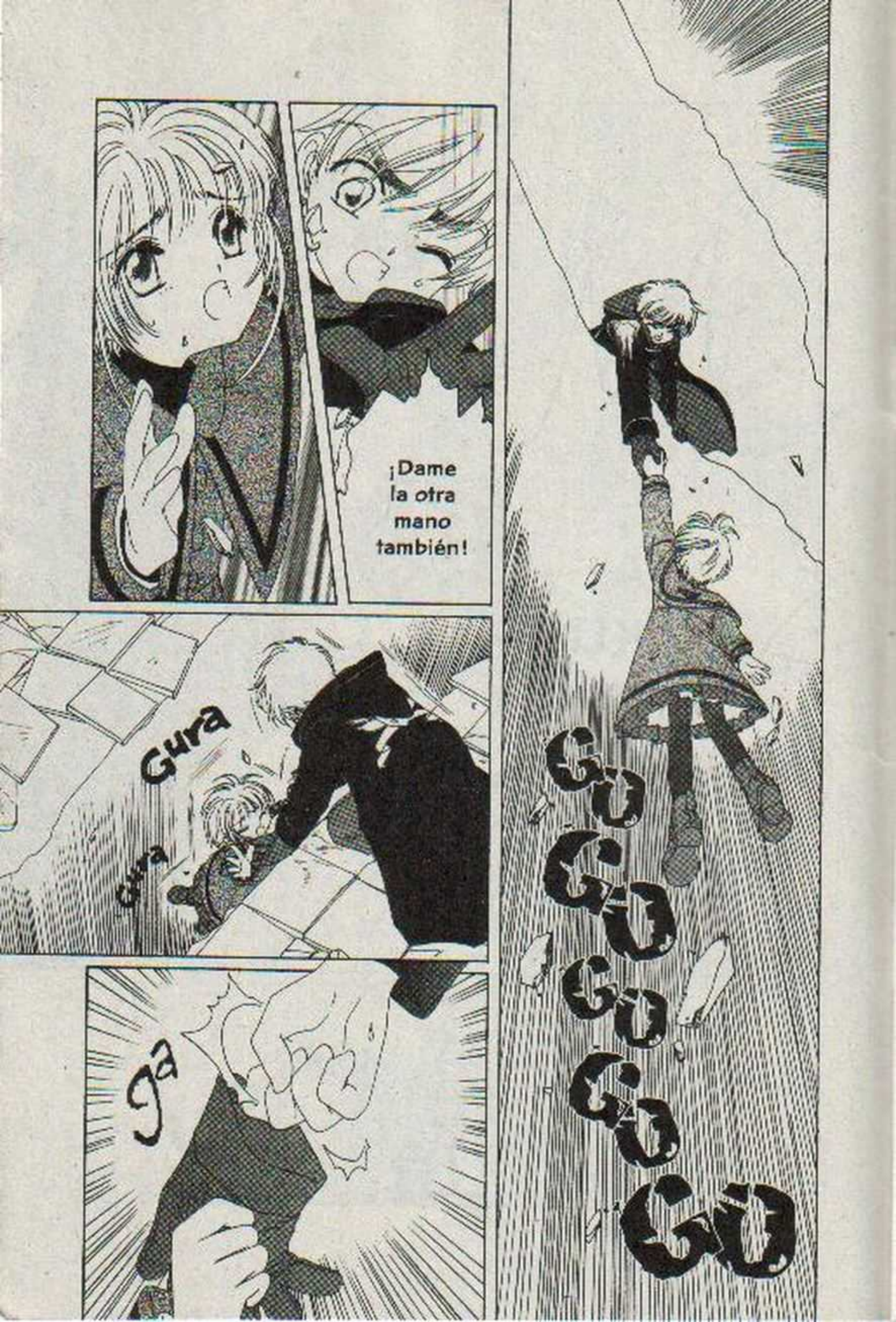
¡Dame la otra mano también!
Gura
Gura
Ga
Gu
Gu
Gu
Gu
Gu

¡¡ SA-SAKU-RA !!
G-Gracias...
NU

¡No tenemos tiempo para charlas!
...es porque se me salió de repente.
Me llamaste por mi nombre, ¿verdad?
¿Qué?
¡así que no fue nada especial!
Ah...pues sí, pero...
No te preocupes, además me dio gusto...
¿Yo también te puedo llamar SYAORAN-KUN?
¡Haz lo que quieras! ¡Para el caso es lo mismo!
Kaaaaa
GO GO GO GO GO

GO GO GO
GO GO GO
Biki
¡Va a aparecer la última Carta CLOW!
¡Y es uno de los 4 Elementos!
Entonces este terremoto es causado por la carta que me falta...

¡La Carta "TIERRA"!
Continuará...

CARDCAPTOR
SAKURA
カードキャプターさくら
CAPÍTULO
24

Después de capturar la Carta "The Firey" un fuerte temblor comenzó a sacudir el suelo y a levantar las rocas...
GO
GO
GO
GO
GO
¡¡ Ten cuidado, SAKURA !!

Baki
Baki
Baki

Go Go Go Go

¡¿Dónde están YUKITO y la maestra MIZUKI?!

¡¡Ellos también están en peligro!!

¡... ni si - quiera está temblando !
¡¿Cómo es posible?! Donde están YUKITO y la maestra MIZUKI...
¡¡ No te distraigas, SAKURA !!
¡LIBE- RATE!
POW

Pa-ssh!
Esta es la última Carta Clow, ¿verdad?
GO GO GO GO GO GO GO GO
De capturar ... sí ...
¡SYAORAN-KUN, te encargo a YUKITO y a la maestra MIZUKI!

¿ Pero tú qué vas a hacer ?
No me digas "tú", llámame "SAKURA".
SYAORAN-KUN.
¡FLYI
B
O
S
O

Todo va a estar bien.
Hay que confiar en KINOMOTO-SAN, digo, mejor dicho...

...en la
valiente
SAKURA-
CHAN!

GO GO GO GO GO
Gura Gura
Ah
Pero qué curioso, me están diciendo que por la oficina todo está bien.
Gada Gada
¡¿Oigan, está temblando?!
Tal vez este temblor...
sea por causa de una Carta CLOW.
Gara Gara

17

Makiko Midori

Cumpleaños:
19 de Noviembre.
Trabajo:
Maestra de Primaria.
Comida Favorita:
Kyonazuke.
Comida no Favorita:
Pasta.
Le gusta: La Limpieza.
Color Favorito:
Morado.
Flor Favorita:
Kikyou.
Especialidad en cocina:
Comida Japonesa.
Punto débil:
No le gusta desvelarse.
Pasatiempo:
Ikebana (arreglo floral).
Punto Fuerte:
Costura Oriental.

MAKIKO MIDORI

Parece que es un terremoto
Qué está pasando
Go Go Go Go Go Go Go

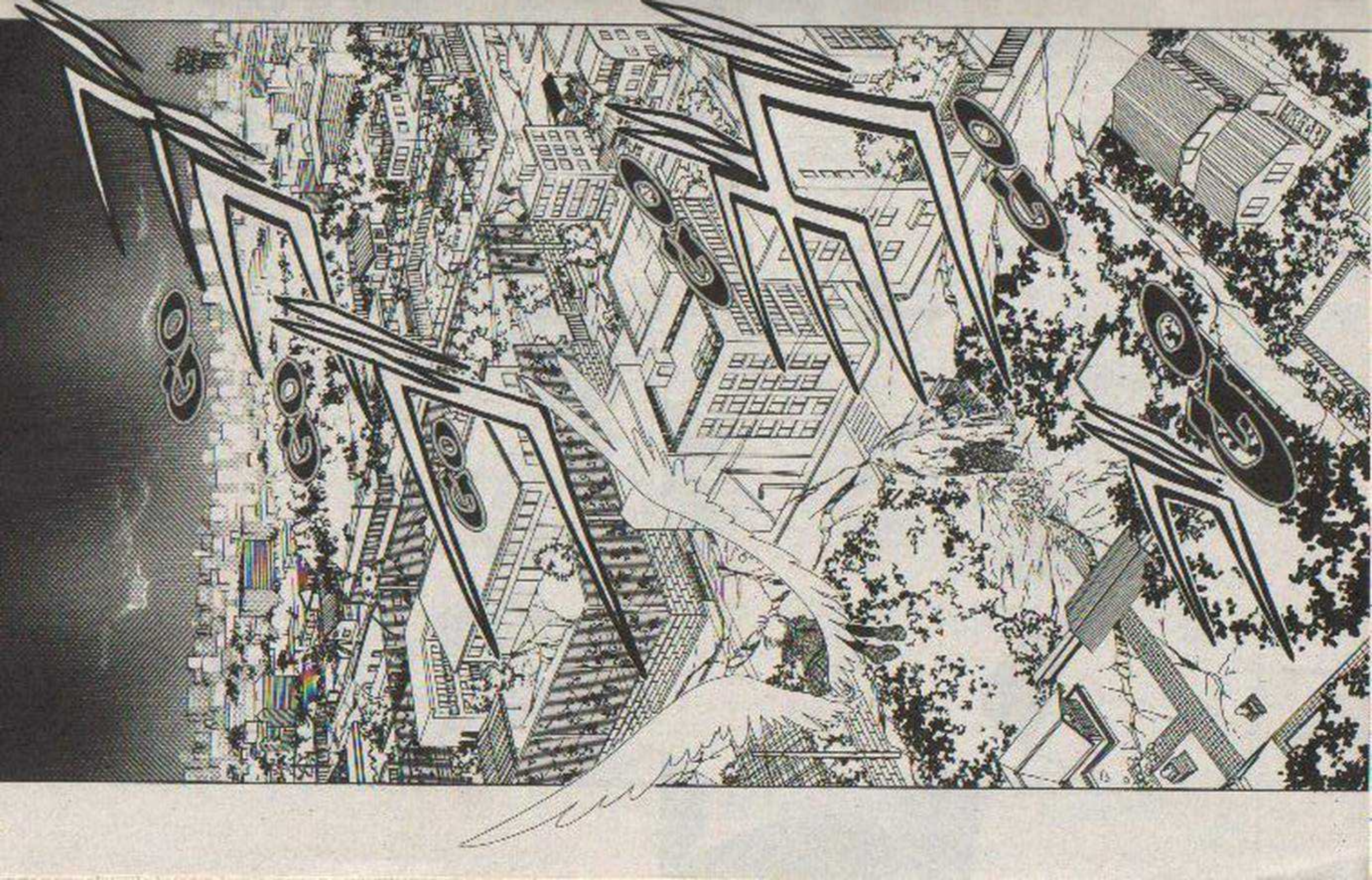

¡¡ Si sigue así, va a acabar destruyendo toda la ciudad !!
GO GO GO GO GO GO GO GO
¿¿ Crees que este terremoto sea el desastre que causarían las Cartas CLOW ?!
¡ No !
¡ Esto es causado por la Carta "THE EARTH" !

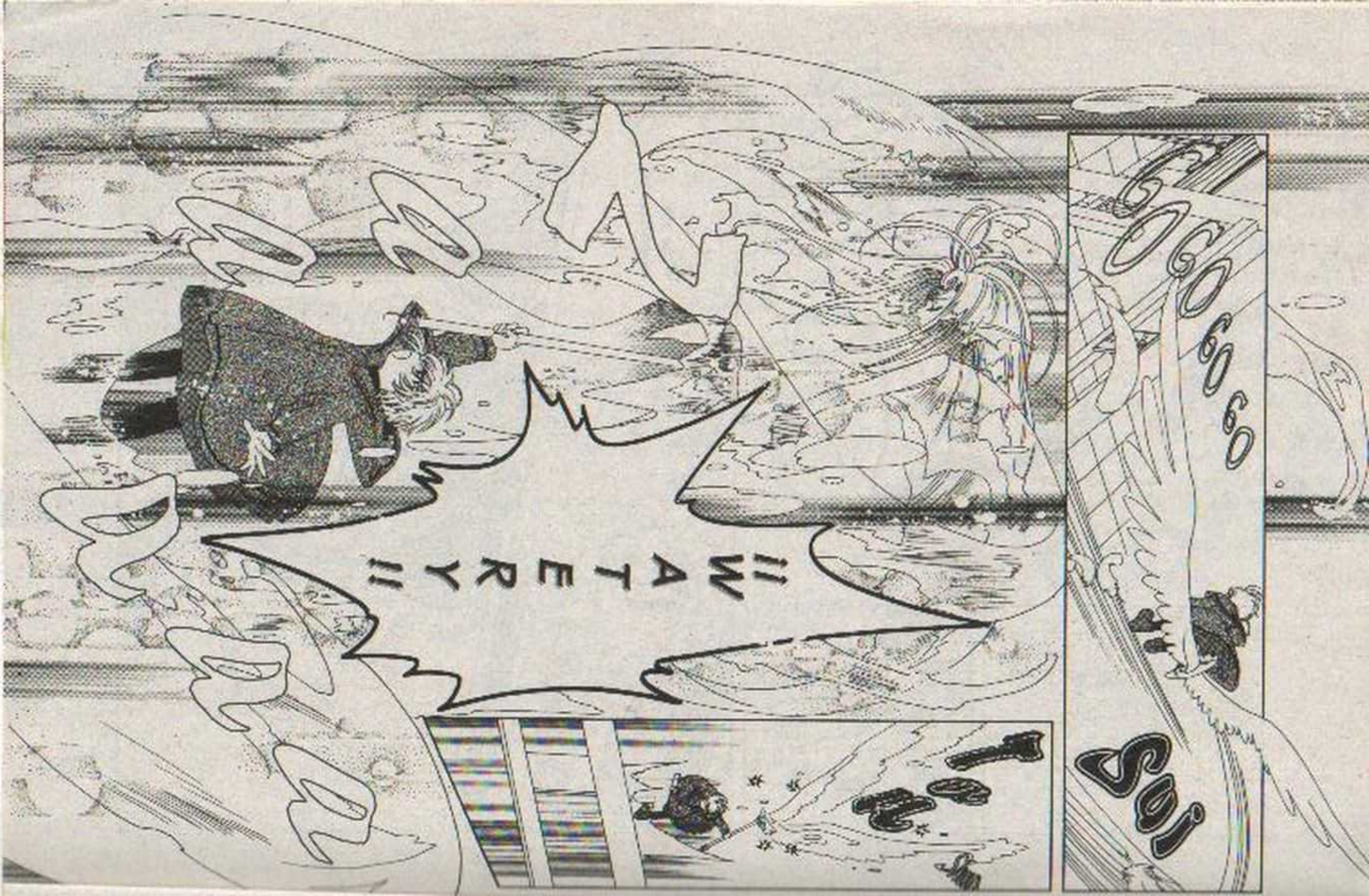
ニンゲンヒトアメ
SUN
GOGOGO

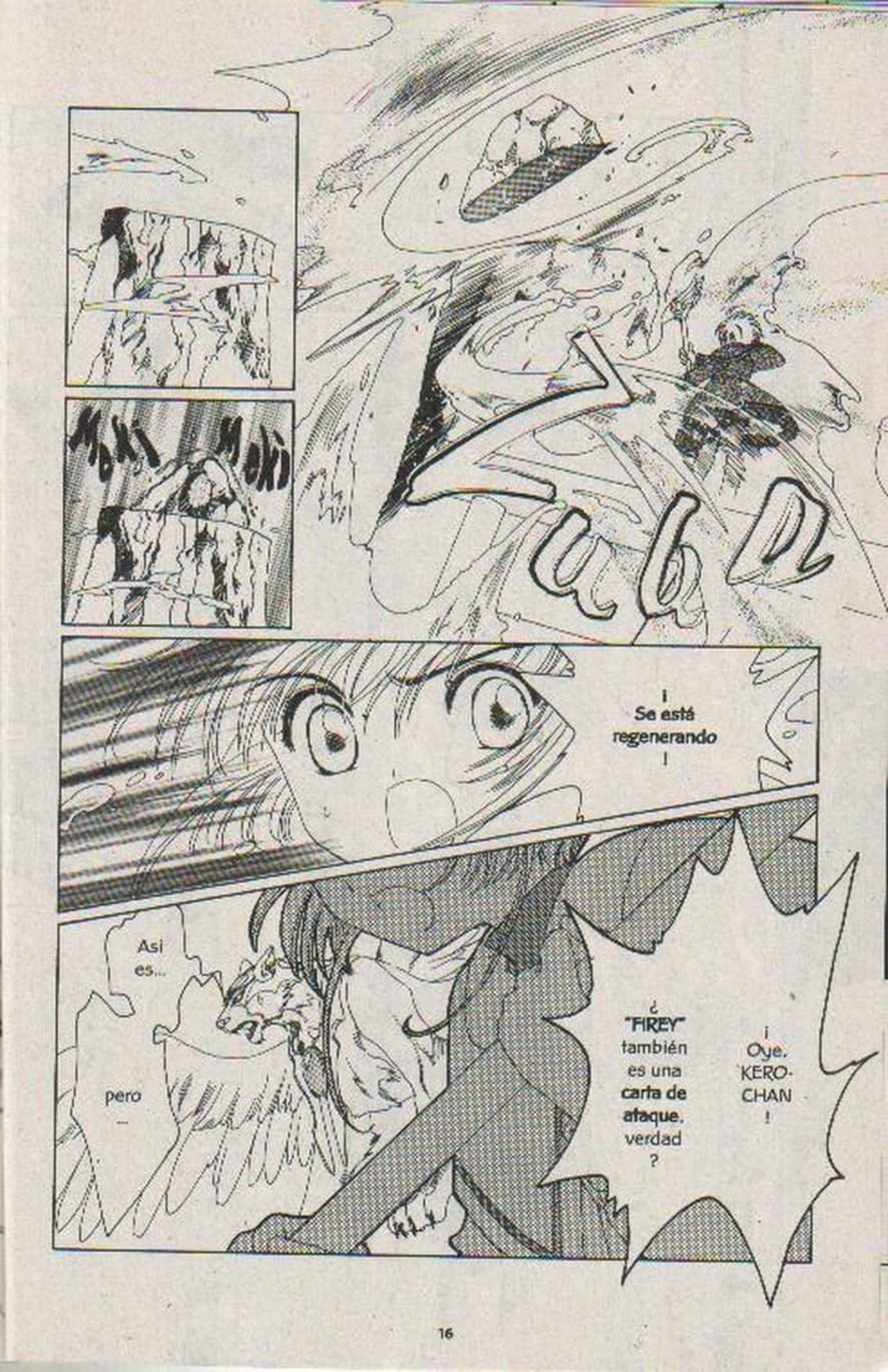
¡Se está regenerando!
Así es...
pero...
¿"FIREY" también es una carta de ataque, verdad?
¡Oye, KERO-CHAN!

¡ Y si no mal recuerdo, el fuego es un elemento que tú dominas !
¡¡ FIREY !!
¡ Espera, no lo uses !

¡¡Está funcio-nando!!

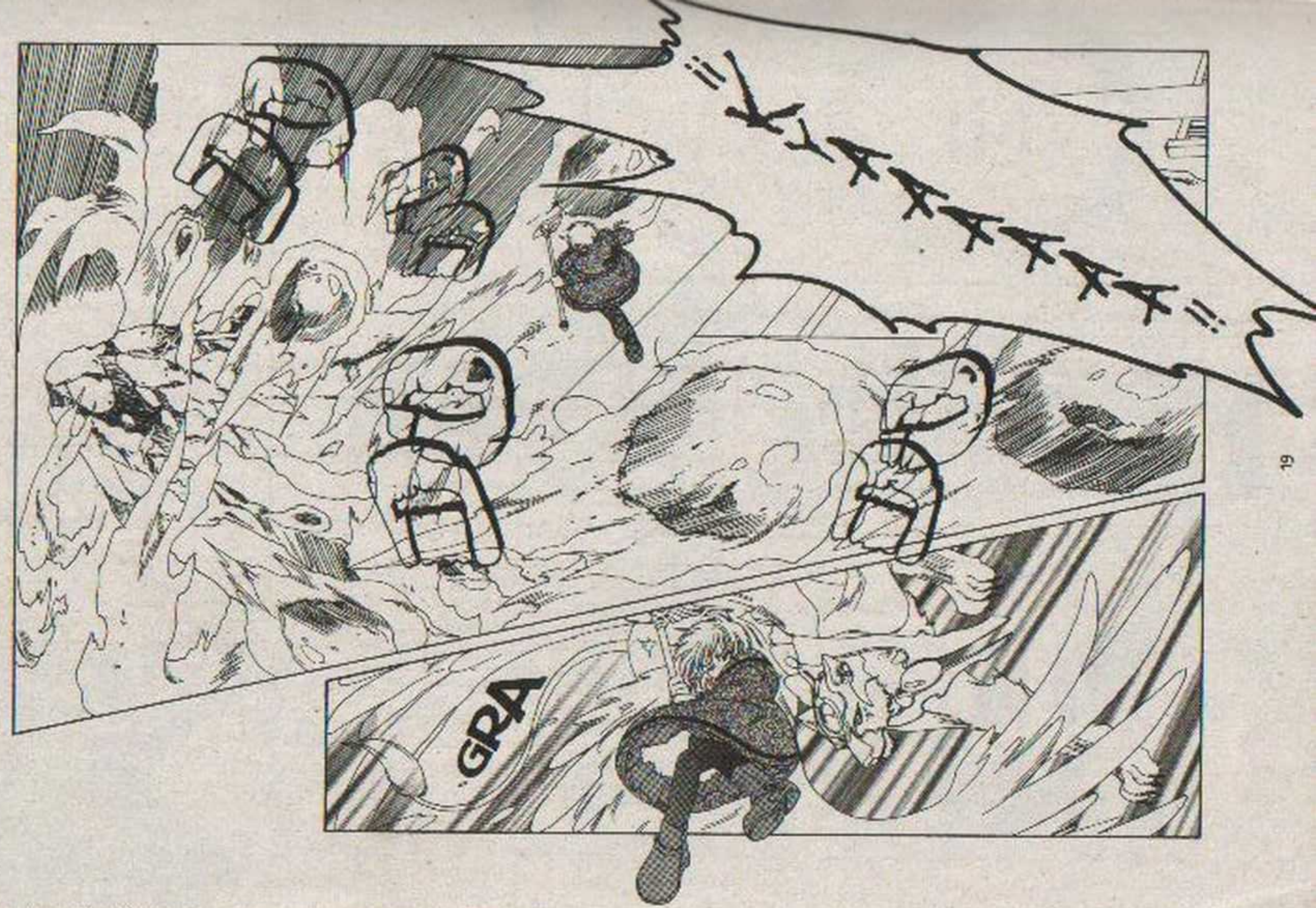
GPA

Mu-muchas gracias, y perdón por no escucharte...
¡...también la Tierra lo es!
Definitivamente el fuego es uno de mis elementos, pero...
¡¿QUÉ?!
El símbolo de KERBERUS es el sol...
Domina al fuego y la tierra.
JAAAAAN
Ahora que lo recuerdo, SYAORAN-KUN dijo lo mismo...

¡Se vuelve más poderosa!
¡Si la carta de fuego se vuelve más fuerte cuando está cerca de ti, entonces la carta "THE EARTHY" también...
HOEEEEE
Y ahora más, porque tengo mi verdadera apariencia

HOEEE-
EEEE
!!

¡Tú no te preocupes! ¡Sólo hazlo!

si hago eso, te puede lastimar...

Pe-pero..

¡¡SAKURA, usa la carta "FIREY" en mí!!

!!FIREY!!

Coooo

ppppppppp

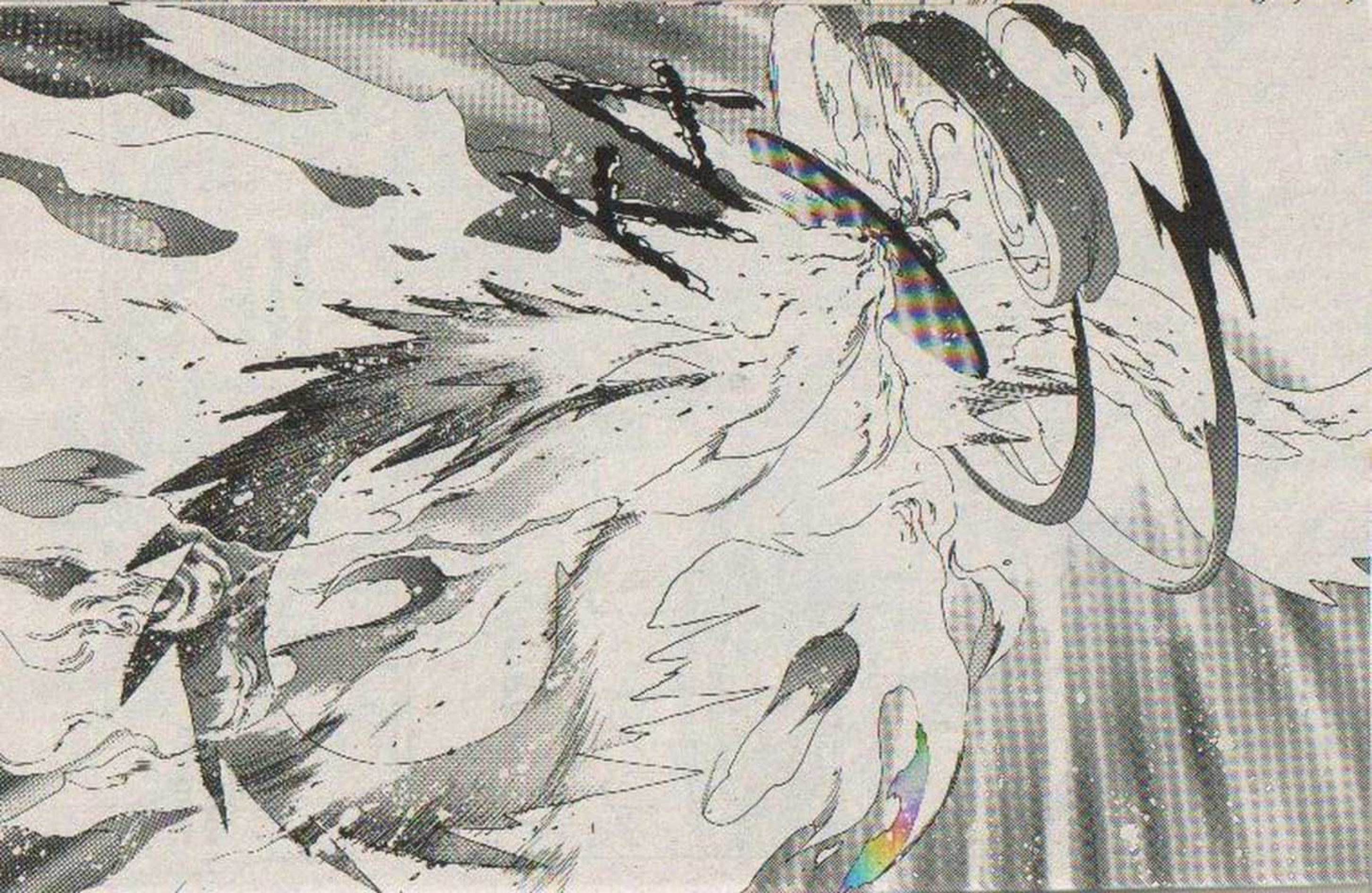

¡INCREÍBLE!
¡Te veías como si fueras un monstruo de película escupiendo fuego!
uu
uu
shuuu
¡¿A quién le dices monstruo?!
¡Pero aun así no vas a poder derrotar a la tierra con el fuego!

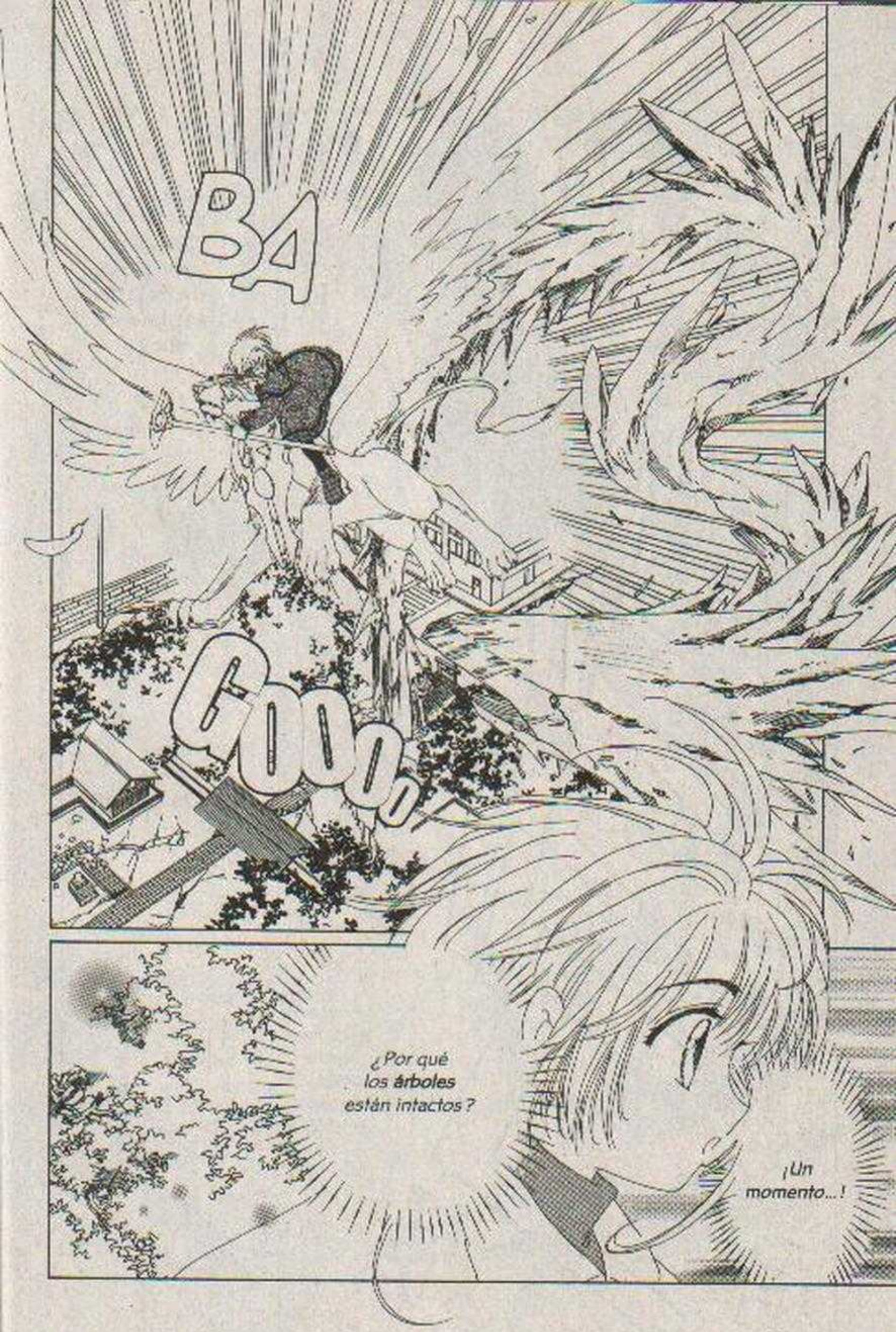
B4
GOOD
¿Por qué los árboles están intactos?
¡Un momento...!

¡Por favor KERO-CHAN, vuela hacia donde está la Carta "THE EARTHY"!
GYU
¡¡Esto podría darme una idea...!!
¡Está bien, pero ten cuidado con qué carta vas a atacar.
porque si no ya no vas a poder hacer nada para capturarla!
¡No te preocupes, KERO-CHAN, yo decidí capturar a todas las Cartas CLOW!
¡Así que voy a intentarlo cuantas veces sea necesario!

¡¡Muy bien, SAKURA!! ¡Entonces, vamos!!
¡Sí!

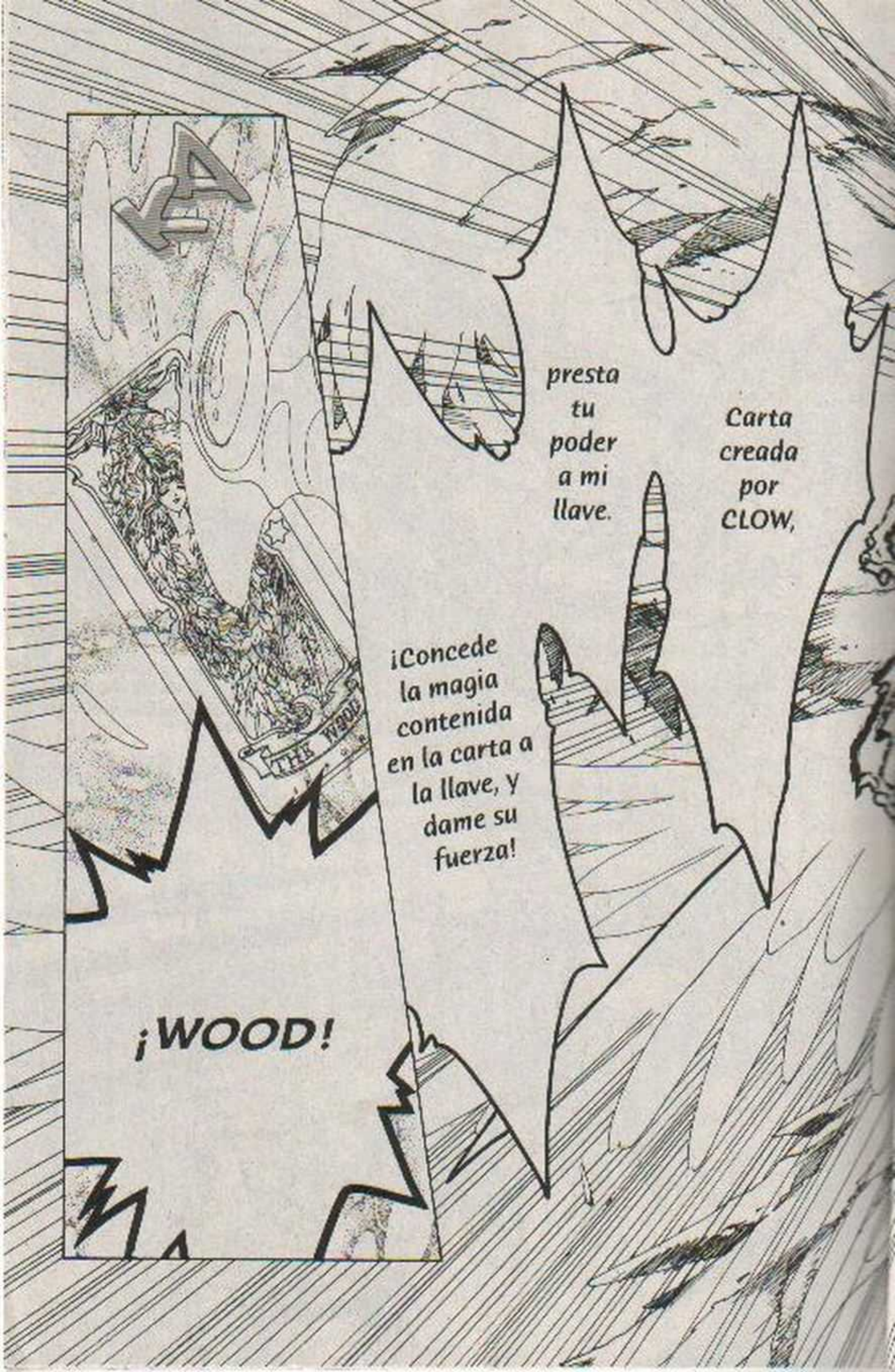
presta tu poder a mi llave.
Carta creada por CLOW,
¡Concede la magia contenida en la carta a la llave, y dame su fuerza!
¡WOOD!

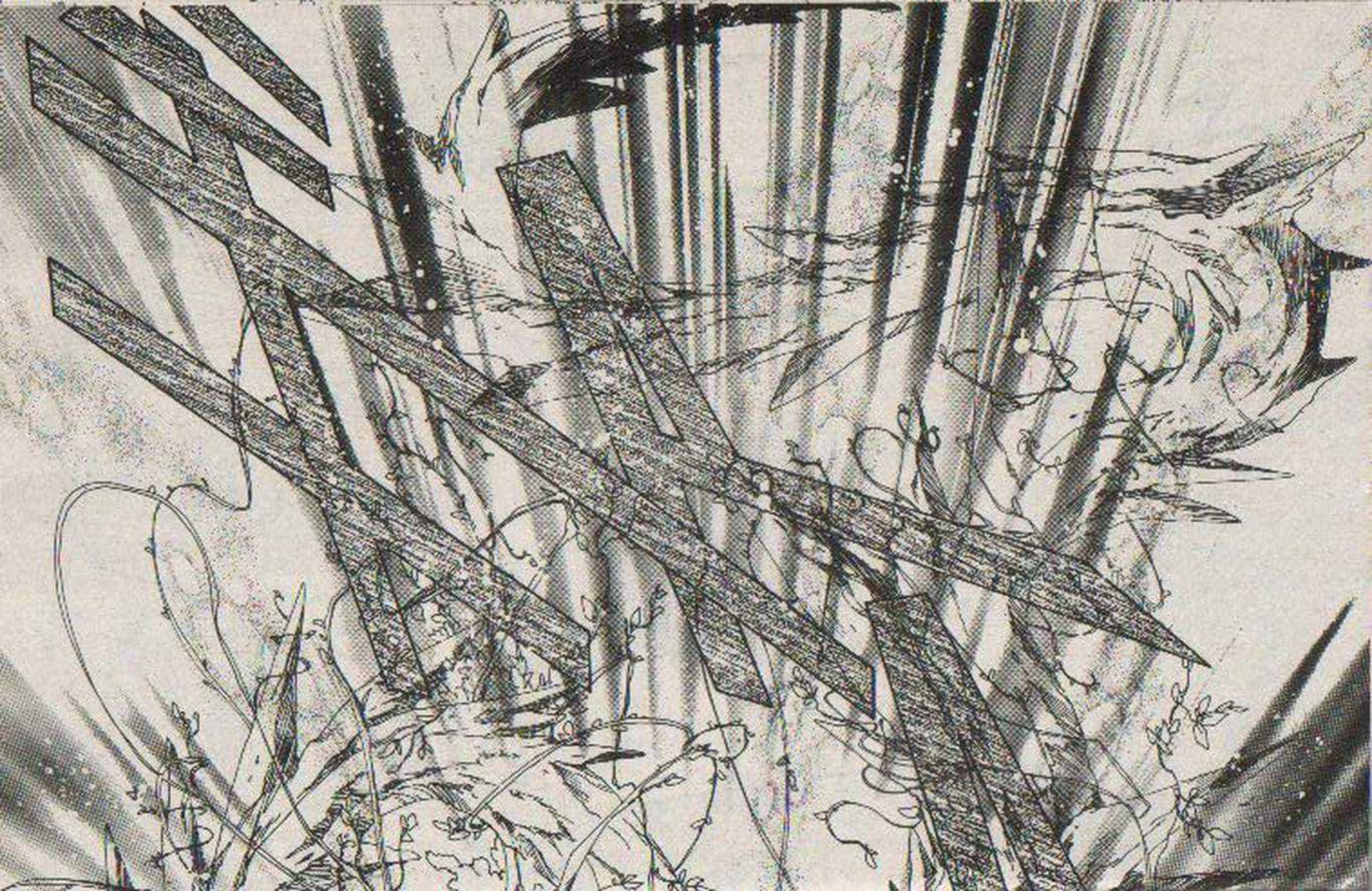

ZAAAAAAA

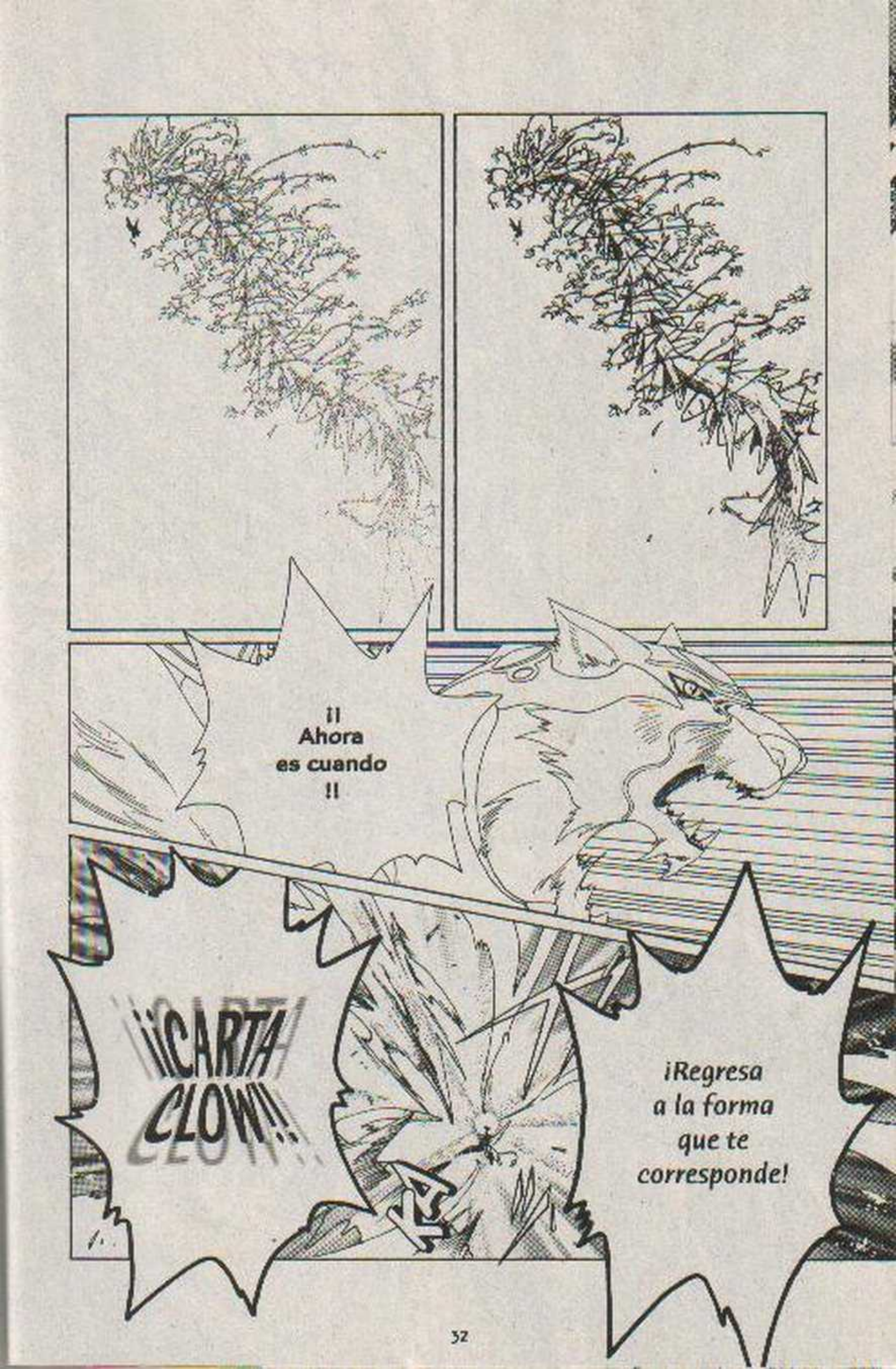
¡¡ Ahora es cuando !!
¡CARTA CLOW!
¡Regresa a la forma que te corresponde!

Kyuaaaa
¡Muy bien! ¡Logré capturar a la Carta "THE EARTHY"!

SAKURA, nunca pensé que tú conocías el "GOGY-OUSHISOU".
Entonces, ¿por qué usaste a "WOOD"?
¿No entiendes lo que digo?
¿Qué es eso?
¿De qué hablas?
porque la tierra es sujetada con las raíces del árbol.
Claro, para capturar a "EARTHY" se usa "WOOD".
...así que pensé que por ahí la podía atacar. ¡Qué bueno que funcionó!
Aunque la tierra estaba rota alrededor, me di cuenta que los árboles seguían de pie...

El "GOGY-OUSHI-SOU" ...

es una antigua forma de pensar de los Chinos, el **Wu Hsing**, donde todas las cosas del Universo están hechas por las **cinco materias que forman los elementos**.

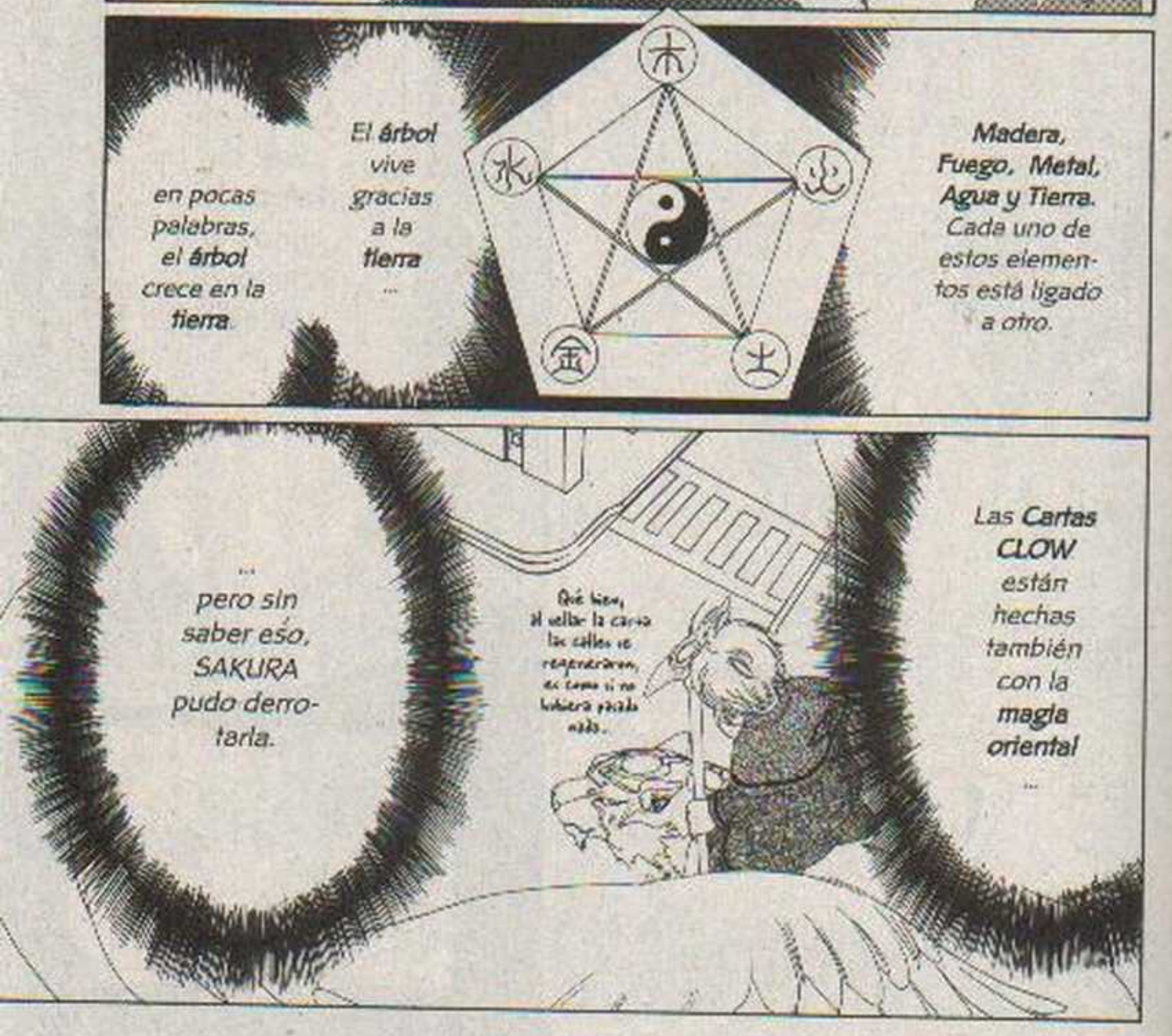

BASA
DA
Definitivamente tuve buen ojo, como el **Juez de Selección**, y no me equivoqué al elegir.
¿Eh?

¡Sí!
¡¿Te encuentras bien?!
Lo-lo hiciste muy bien ...
así que felici-dades
Kaaa
¡Muchas gracias!
¡Mira, SYAORAN-KUN, con ésta he capturado a todas las Cartas CLOW!

¡¡ Aquí estabas, SAKURA-CHAN !!
¡ Te estaba buscando !
¡TOMOYO-CHAN! ¿Viniste corriendo desde tu casa?
¿Qué crees? ¡Ya capturamos a todas las cartas!
¡No pude grabar en video la última aventura de "Card Captor SAKURA"! ¡Es el peor error de mi vida!
¡Oh, no! ¡ Cómo es posible que me pase esto a mí !
¡HASTA HICE EL DISFRAZ!
¡Levanta esa cabeza!
¡Pero por favor, no te pongas triste!
¿qué te parece si me pongo el disfraz ahora?
Ay ... no llores ...

¿Oh?
Kira
Kira
Eh...
¡¿De verdad harías eso por mí, SAKURA-CHAN?!
Perdón por ser ignorante, pero...
¿qué clase de animal es el que está ahí?
Koke
¿...?

Así que ...

éste es el **extravagante disfraz** que hiciste para mí...

Más tarde en el Templo Tsukimine...

¡Hoy terminaste de capturar a todas las **Cartas CLOW**, así que es un **día muy especial**!

¡Hay que vestirte adecuadamente para una ocasión tan memorable!

KAORURA-CHAN, ¡no pierdas la chaqueta!

¡Ando!

¿Qué le pasa a KERBERUS?

Deberia de estar contento porque has cumplido la misión...

Sí, pero como que algo le preocupa...

¿Estará bien YUKITO?
Ya tiene mucho tiempo desmayado y aún no despierta...
Su
¡Entonces me gustaría mucho grabar ese momento!
¡Por cierto! ¿Ya escribiste tu nombre en la última Carta?
Todavía no.
¡Oye, SAKURA!
Todas las Cartas CLOW serán selladas en cuanto escribas tu nombre.

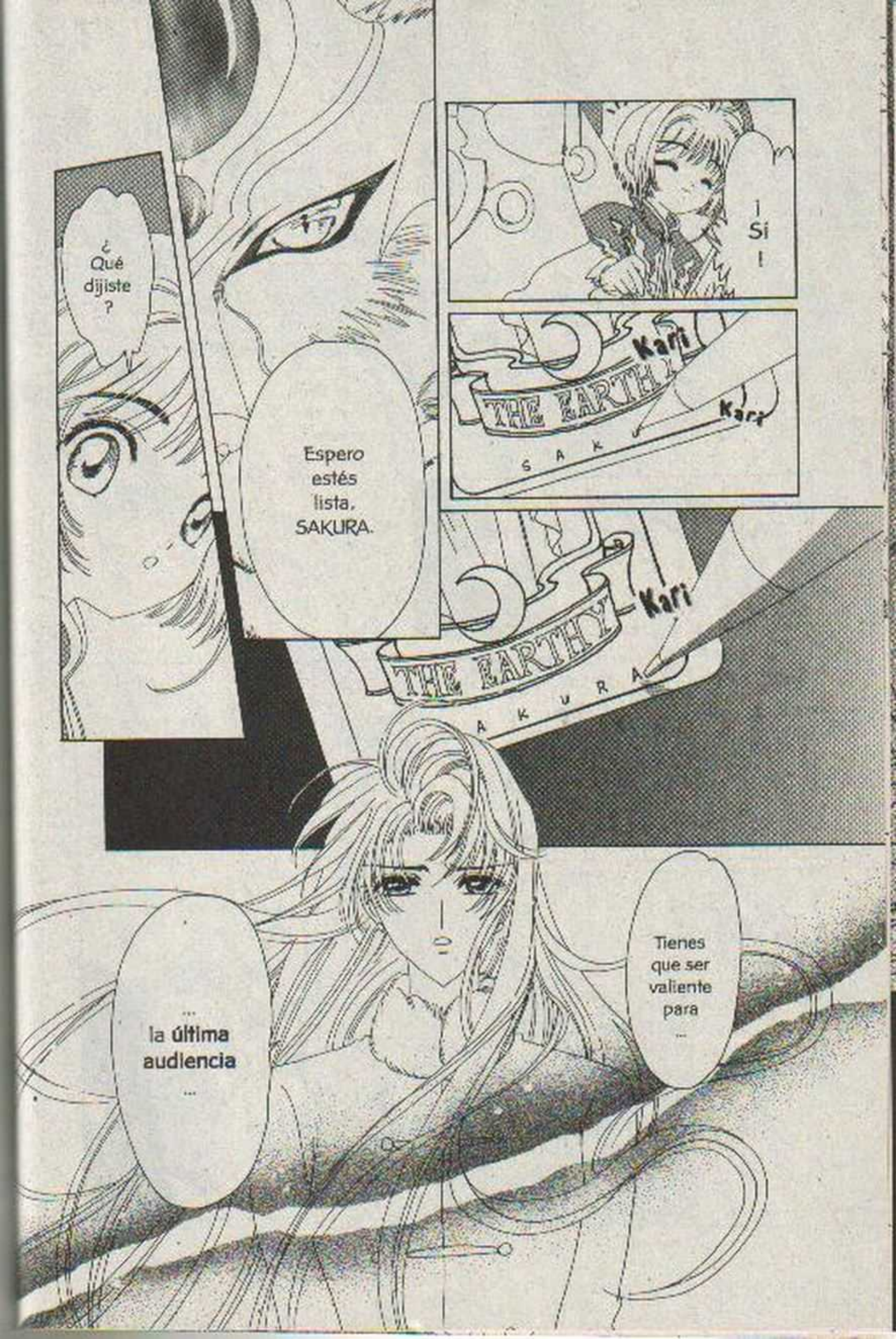
¿Qué dijiste?
Espero estés lista, SAKURA.
Sí!
Kari
THE EARTHY
SAKURA
Kari
Kari
THE EARTHY
SAKURA
...la última audiencia...
Tienes que ser valiente para...

Pa
Bret
Bret
¡Todas las cartas se están moviendo...!

¡¿Qué le está pasando a YUKITO?!

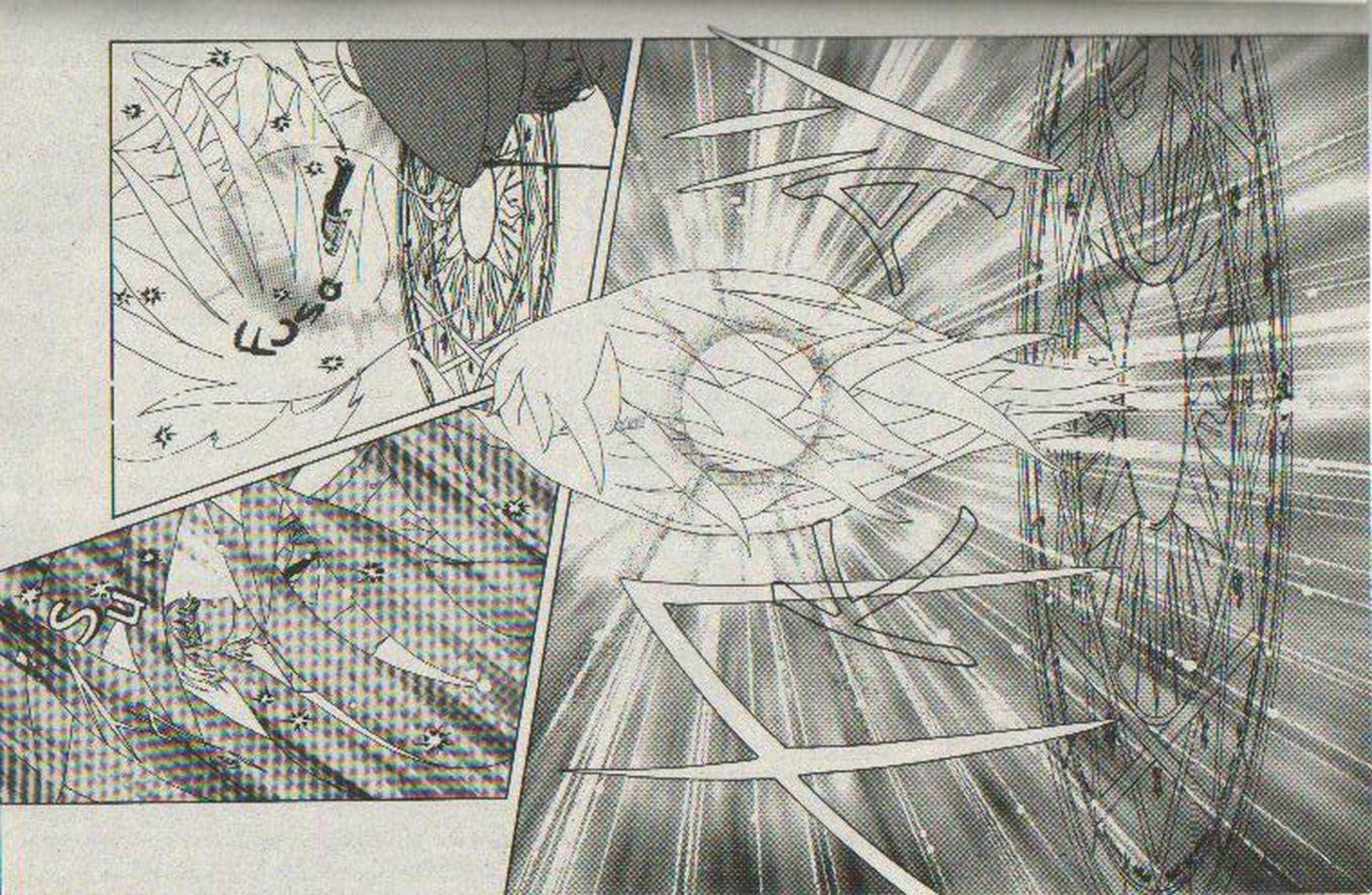

Continuará...

CARDCAPTOR
SAKURA
カードキャプターさくら
CAPÍTULO
25

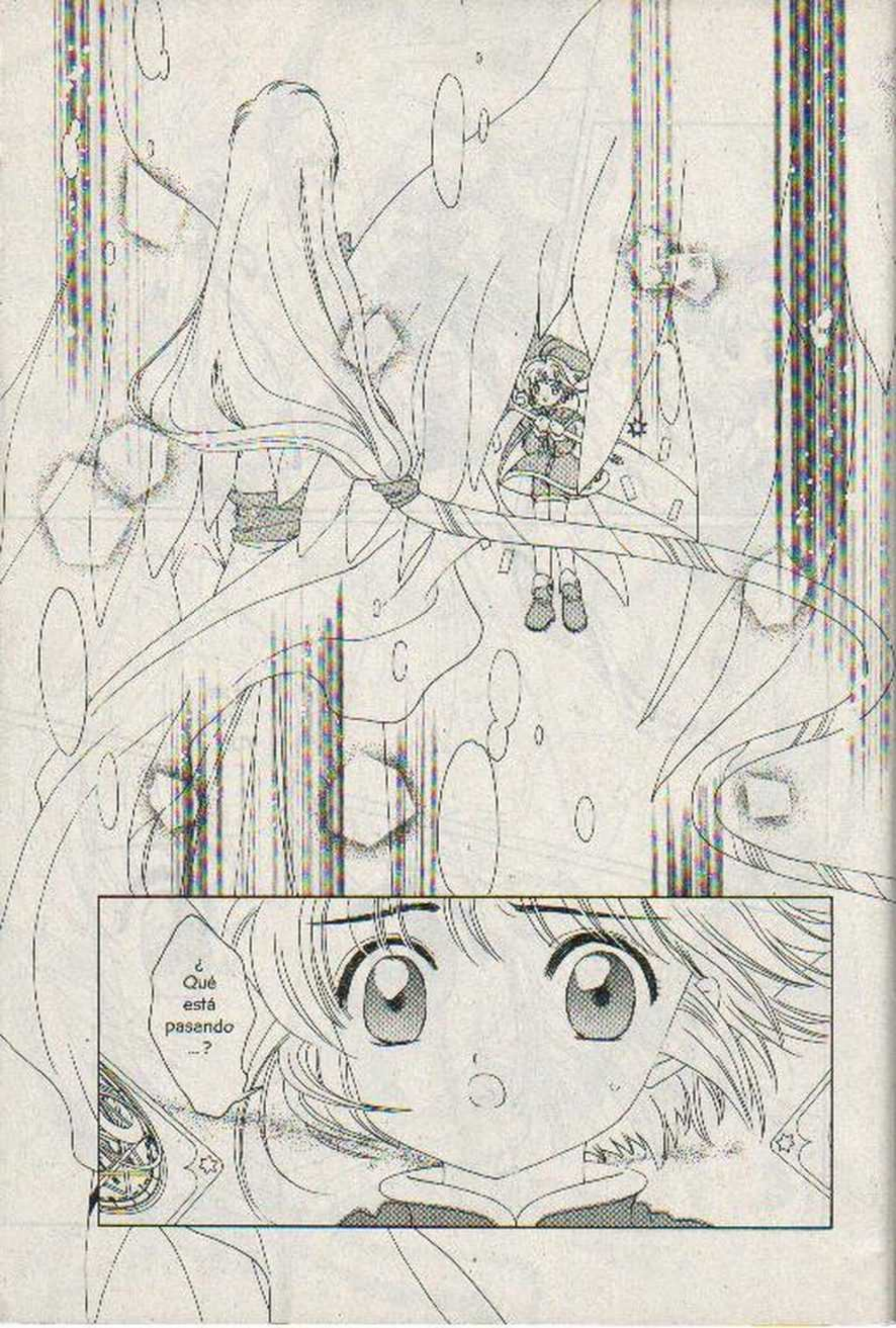
¿ Qué está pasando ...?

Su
¿Quién eres tú?
Él se llama YUE...

...
es el
otro
Guardián
del Libro
CLOW.

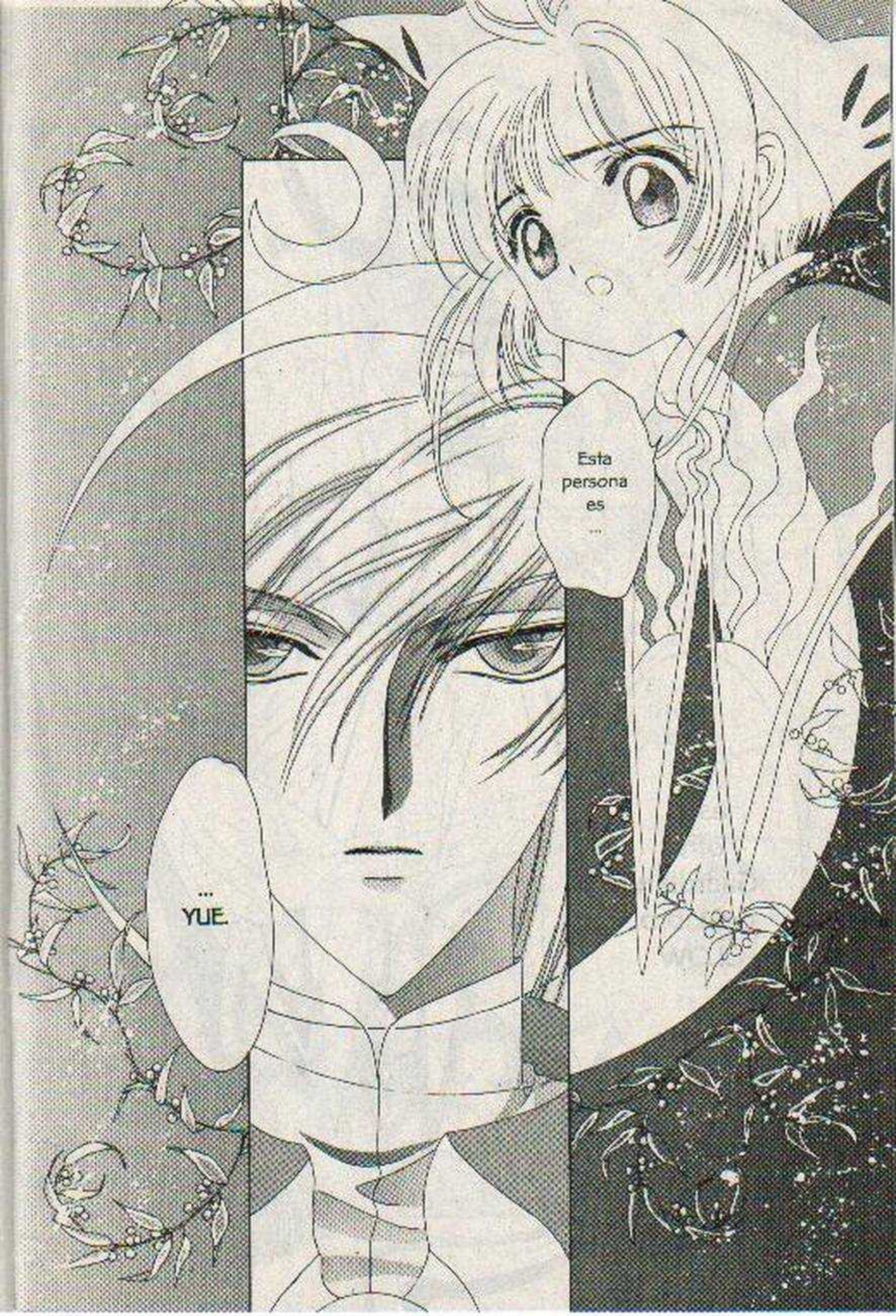
Esta persona es ...
... YUE

¡¿ Entonces a dónde se fue YUKITO ?!
¡esto no puede ser!
U-un momento...
TSUKISHIROKUN es...
¡¿ Qué ?!
... su verdadera apariencia es YUE.

Tanto tiempo sin verte ...
... KER-BERUS.
Fui dema-siado distraído ...

Pero ...
... no me di cuenta que eras tú, porque la maestra de SAKURA estaba cerca de mí.
Justamente era cuando más sentí la presencia del Poder de la Luna.
Pero ahora que lo recuerdo, aun cuando tú estabas con forma humana,
nunca nos habíamos visto directamente.
Y la primera vez que estuvimos en el mismo lugar, fue en la presentación escolar de SAKURA.

El Guardián que cuida las Cartas CLOW, que nació junto con KERBERUS.
"YUE".
En el idioma chino, significa "LUNA".

...y sí sabía lo que iba a pasar.
Porque yo también soy parte de todo esto.
Tú también sabías de esto, ¿verdad, señorita?
Me preguntaste lo mismo en la presentación escolar...
¡¿Quieres decir que estabas con nosotros porque eres la cómplice de YUE?!

Ba
¡¡ Esperen un momento !!
¡¡ Maestra MIZUKI y KERO-CHAN !!
No. No lo soy ... porque es la primera vez que lo veo.
¡¿ Qué es lo que está pasando ?!
¡ Yo ya no entiendo nada !
A mí, me ocurrió lo mismo que a KERBERUS...

Por eso es que yo estaba con esa apariencia humana.
Si no tenemos suficiente fuerza, no podemos recuperar nuestra verdadera forma.
Eso significa que TSUKISHIROSAN...
¡¿Es la falsa apariencia de YUE?!
Fwu

Es
Es la primera vez que me ves con esta apariencia.
Así que tú eres la siguiente dueña de las Cartas CLOW, seleccionada por el juez KERBERUS...
¿ Tú no eres YUKITO ...?

Ba
To
¡Yo confío en que SAKURA sí logrará detenerte, YUE!

No has cambiado en nada ...
eres un ingenuo.
Y a ti tampoco se te ha quitado el mal carácter que tienes.
¿Qué estás diciendo?
¡¿Cómo que tengo que detener a YUE?!
¡¿No me habías dicho que en cuanto recuperara a todas las cartas, ya no iba a pasar ningún tipo de desastres?!

A la persona que logre capturar a todas las Cartas CLOW ...
se le hace una Última Audiencia ...

¡Es idéntico... !
¡... al sueño que tuve ayer !
Cartas creadas por CLOW...

La niña seleccionada por el juez KERBERUS...
Aquí está presente la persona que desea ser el nuevo amo de ustedes.
...su nombre es SAKURA.

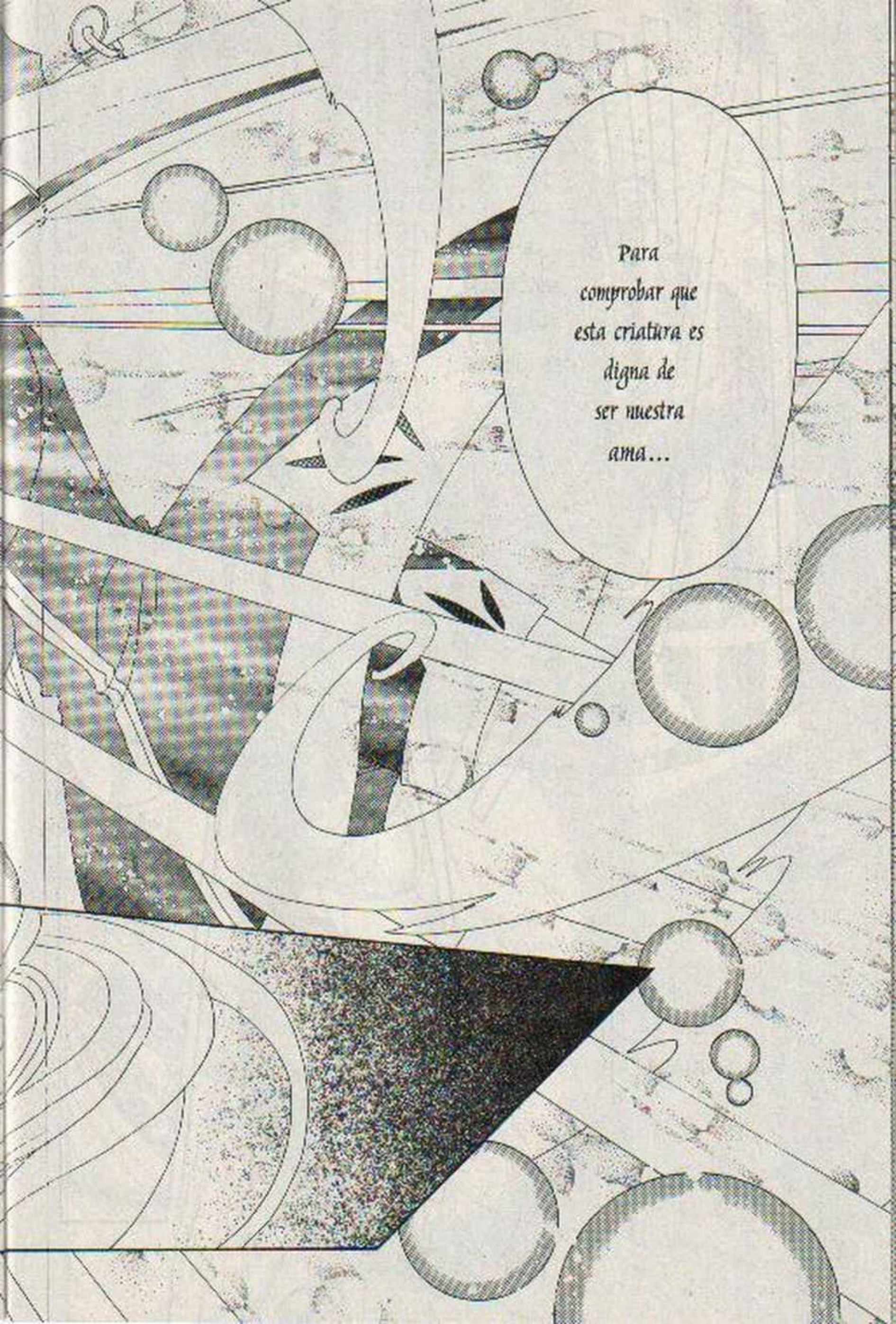
Para comprobar que esta criatura es digna de ser nuestra ama...

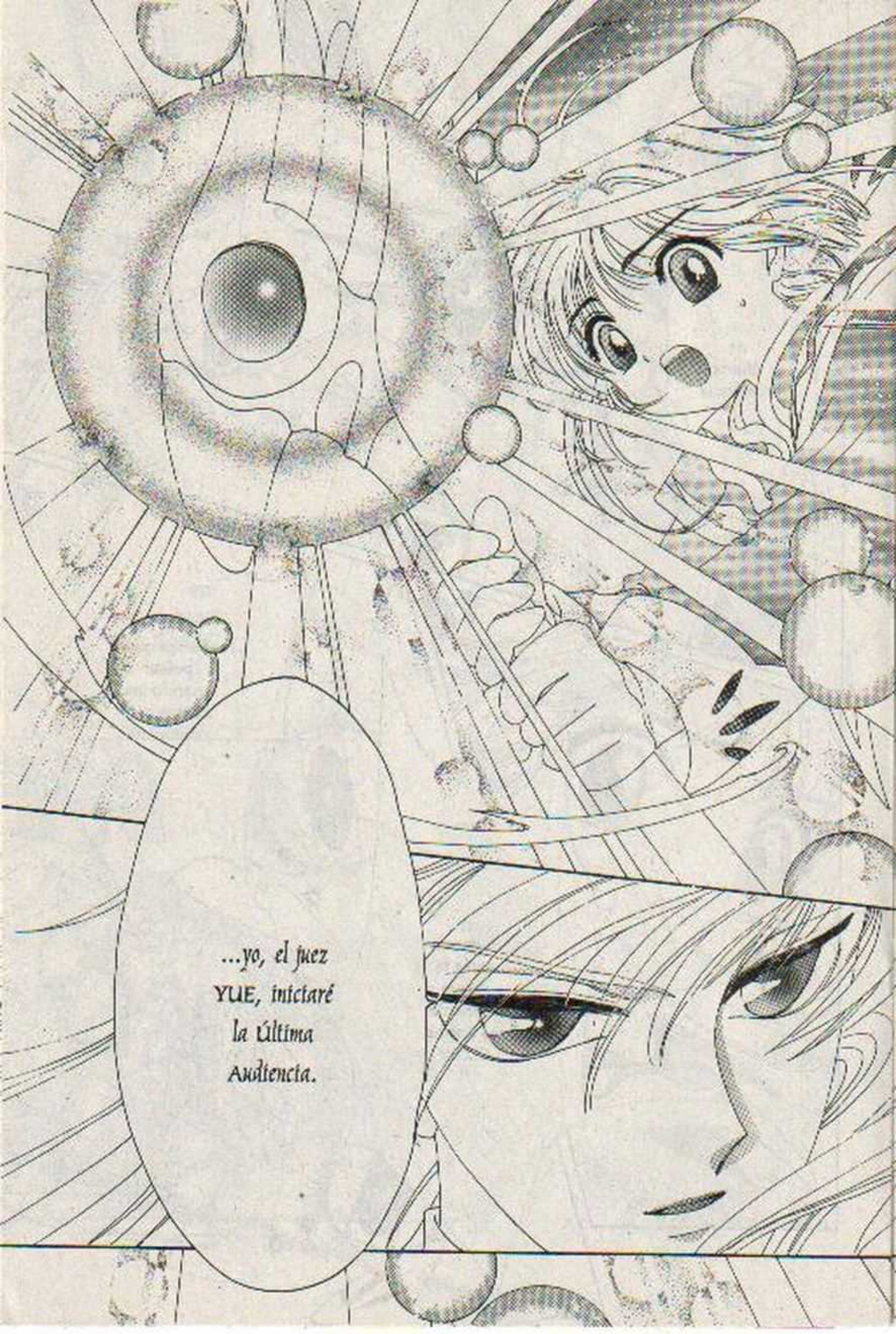
...yo, el juez
YUE, iniciaré
la última
Audiencia.

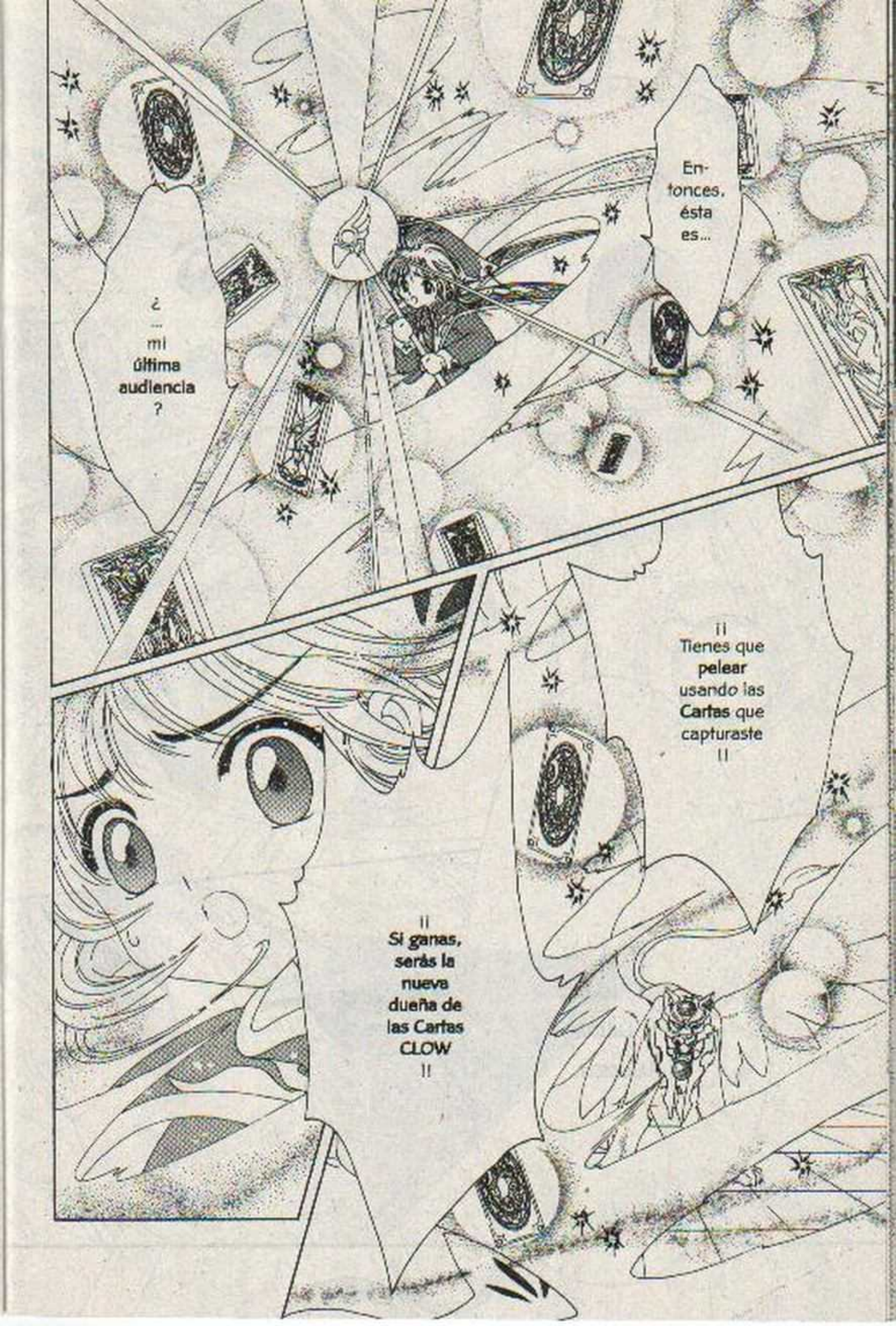
¿ ... mi última audiencia ?
En-tonces, ésta es...
¡¡ Tienes que pelear usando las Cartas que capturaste !!
¡¡ Si ganas, serás la nueva dueña de las Cartas CLOW !!

Si realmente es la dueña de las Cartas CLOW...
no debe perder ante un guardián.
¡¡ Ten cuidado, SAKURA !!
Gd Gd Gd Gd

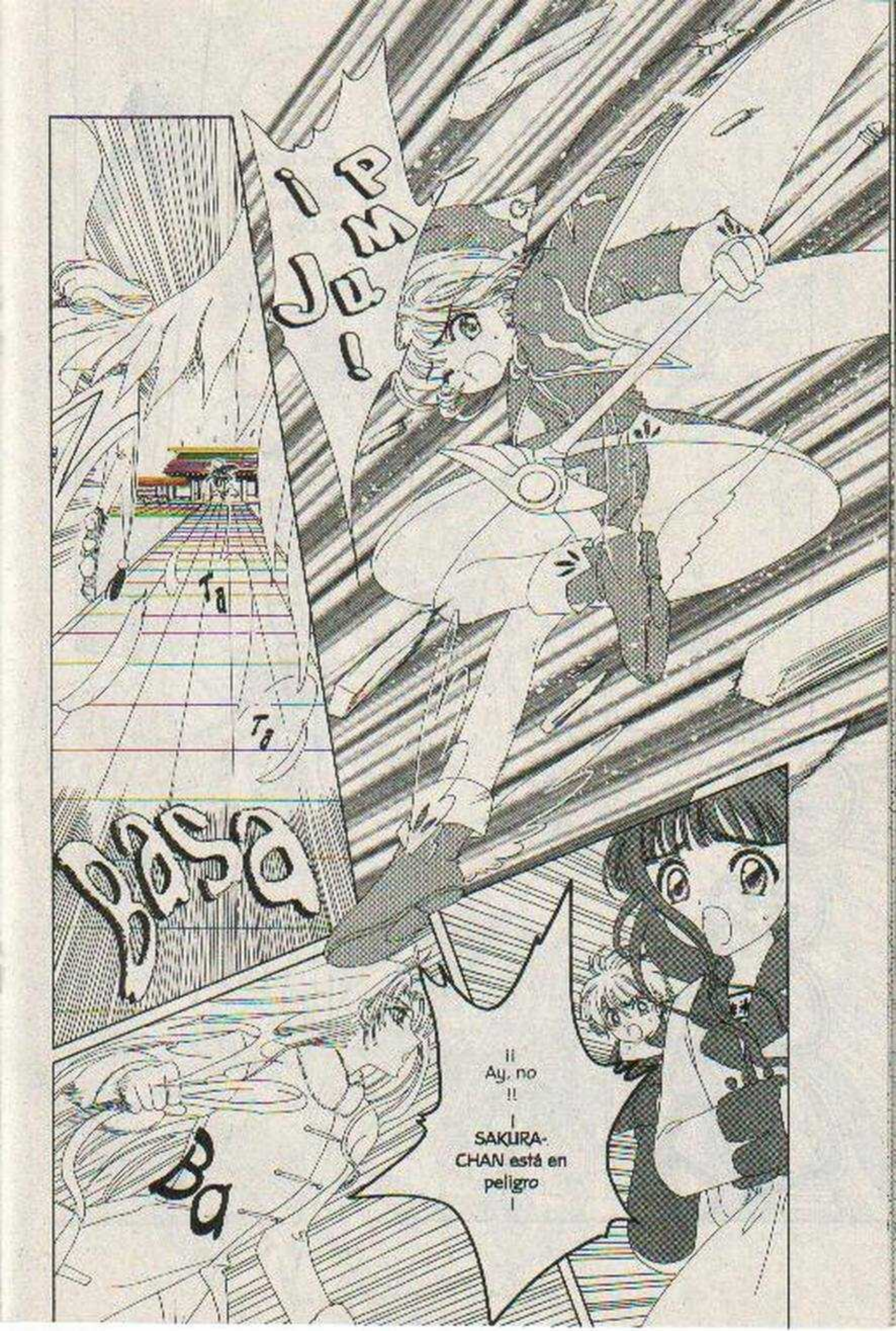
¡PUM!
Ta
Ta
Pasa
Ba
¡¡ Ay, no !!
¡ SAKURA-CHAN está en peligro !

Ba
Tan
¡¡
No puedes
hacer eso
!!
¡
Si alguien se
mete para ayu-
darla, significa
que ella perdió
!

Fu
Ba
¡Yo tampoco, porque en ningún momento sentí la presencia del poder en él!
¡No puedo creer que TSUKI-SHIRO-SAN fuera parte de las Cartas CLOW!
¡Es más, sospechaba más del hermano de SAKURA, que sí la tiene!

Al igual que yo, que estaba esperando que alguien abriera el libro...
¡Por lo mismo fue que YUE estaba cerca de su hermano TOYA desde un principio!
y esperó hasta ahora, a que la persona que escogí terminara con la captura de las Cartas CLOW.
...YUE también estaba en esta colonia cerca de la persona que tiene más poder...
y es bastante fuerte, aunque es distinto al que tiene SAKURA.
Definitivamente él, TOUYA, tiene poder...
¡¿Quieres decir que ya estaba planeado que SAKURA abriera el Libro CLOW?!
¡¿También TSUKISHIRO-SAN era el amigo del hermano de SAKURA por esa razón?!

¡Se equivocan! ¡Eran amigos por casualidad!
Además, YUKITO no sabía que su verdadera apariencia es YUE.
¿sabía desde un principio que SAKURA-CHAN capturaba a las Cartas CLOW?
Pero, entonces TSUKISHIRO-SAN...
¡Porque si no fuera así, SAKURA, el mocoso o yo nos hubiéramos dado cuenta desde un principio!
YUE no despertó hasta que SAKURA terminó la captura de las Cartas.
¡Eso no lo sabía!

El familiar que lleva la sangre del Mago CLOW REED y la heredera de las Cartas CLOW...
es lógico que se sientan atraidos por el Guardián de las Cartas CLOW.
Tienes razón, pero ...
de alguna forma se sentían atraidos por TSUKISHIRO-KUN...
¿...no es así, LI-KUN y SAKURA-CHAN?
Las personas que tienen poder son atraidas por otro poder...

¡Además SAKURA me comentó que cuando veía a la maestra MIZUKI se sentía como si estuviera en las nubes!
¡Y a mí nunca me pasó eso!
En ese caso, LI-KUN debería sentir igual por KERO-CHAN, pero ellos dos no se llevan bien...
Lo único que tengo que hacer es cumplir con mi deber...

Tengo **algo** que **entregar** a KINOMOTO-SAN...

¡Justamente eso quería preguntarte!

¡¿De qué se trata lo que vas a hacer?!

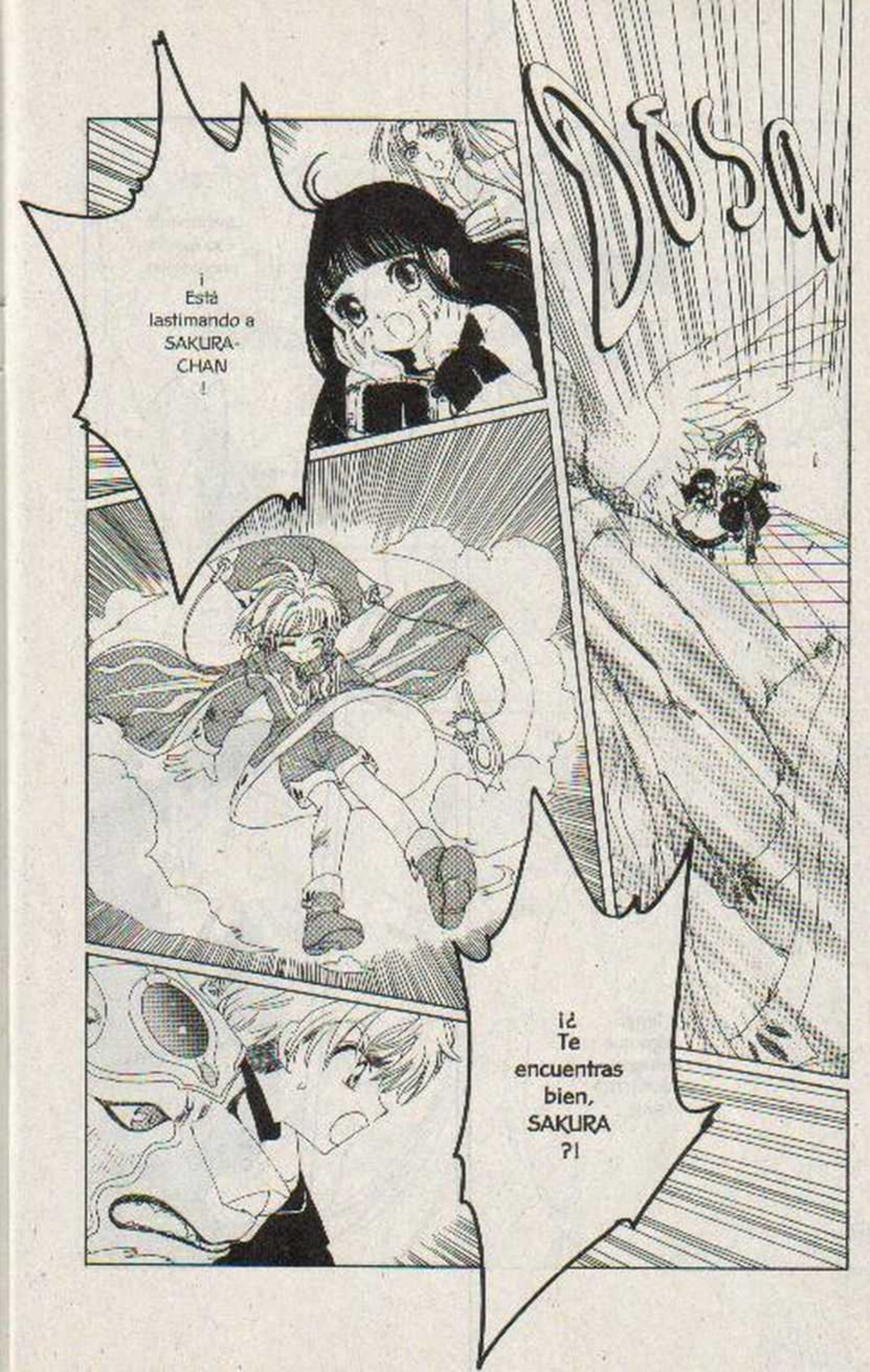
Dosa
¡ Está lastimando a SAKURA-CHAN !
¡¿ Te encuentras bien, SAKURA ?!

Te la pasas huyendo de mí, ¿acaso no piensas usar alguna **Carta de Ataque**?
Si no vas a pelear en serio, entonces mejor **rín-dete** para terminar con esto de una vez.
¡Espera un momento, YUE!
Ba
¡Tienes que ser fuerte SAKURA!
¡O si no el **Gran Desastre** ocurrirá en este Mundo!

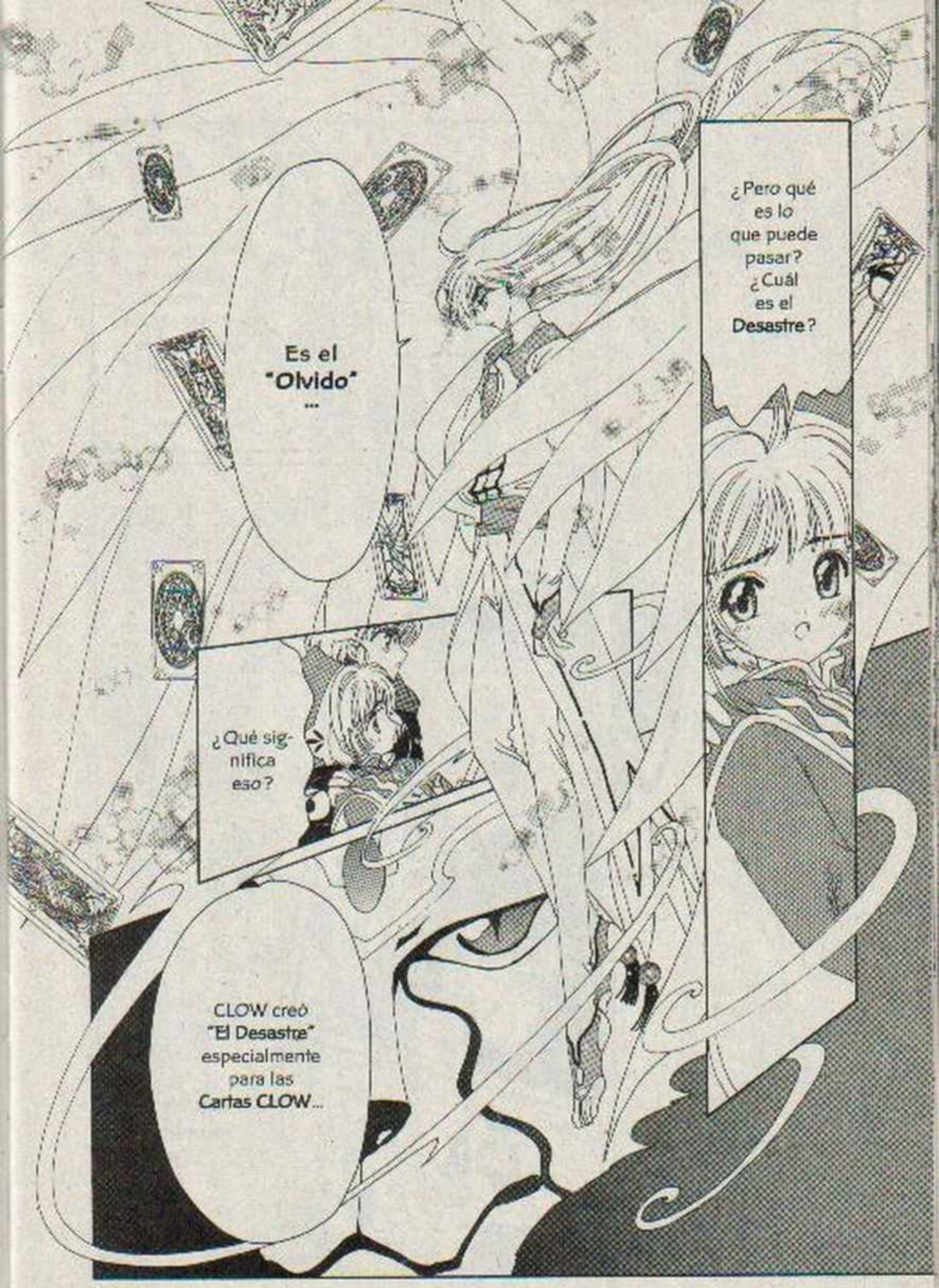
¿Pero qué es lo que puede pasar? ¿Cuál es el Desastre?
Es el "Olvido" ...
¿Qué significa eso?
CLOW creó "El Desastre" especialmente para las Cartas CLOW...

...las Cartas CLOW y todos los seres que intervinieron con ellas...
Si la heredera escogida por el juez KERBERUS, no le gana al último juez YUE...
...se olvidarán totalmente de la persona a quien quisieron más que a nadie.

...en ese momento, las cartas se olvidan de la persona que más quisieron para no sufrir...
y lo mismo pasa con todos los que intervinieron en esto.
Las **Cartas CLOW**, **aman y cuidan** a la persona que las **capturó**...
pero si esa persona, **no es digna** de ser el **amo** de ellas...

¿Yo también voy a **olvidar por completo**...
a la persona que más quiero en este mundo?

... pero ...
no era que el Mundo se deshaga o que pasara algo sobrenatural...
El **Desastre** que ocurre al momento de romper el sello del Libro CLOW...
Después de eso, nuevamente las **Cartas CLOW** se **liberan del sello** que les pusiste...
...para muchas otras personas el **olvido** puede ser **muchísimo más doloroso** que todo eso.
...y esperan hasta encontrar al **Nuevo Heredero** en distintos lugares.

No nos vamos a acordar de la persona que más queremos...
nos vamos a olvidar de ellos...
También TOMOYO-CHAN...
y SYAORAN-KUN.
Mi hermano que fue el amigo de YUKITO...

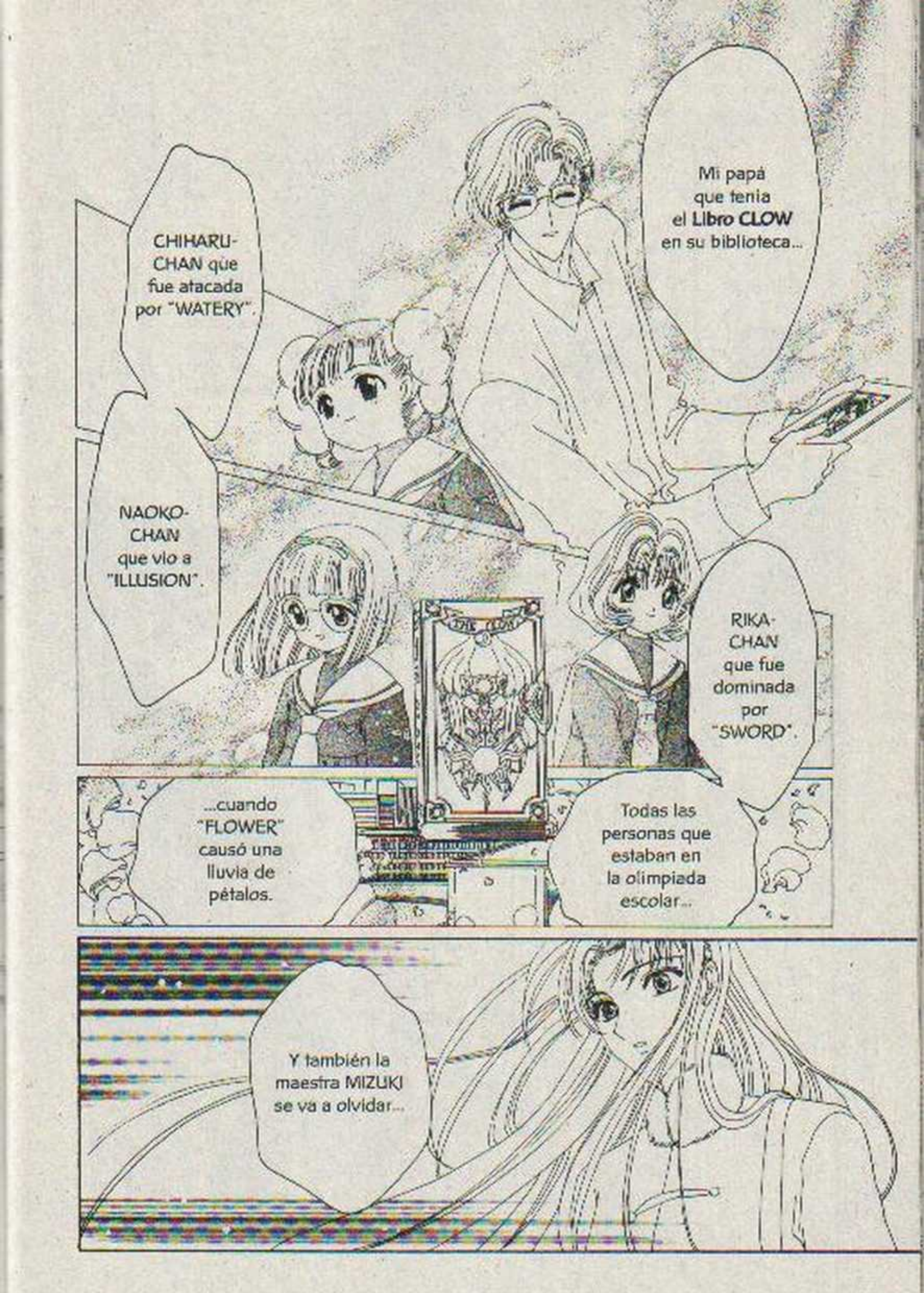
Mi papá que tenía el Libro CLOW en su biblioteca...
CHIHARU-CHAN que fue atacada por "WATERY".
NAOKO-CHAN que vio a "ILLUSION".
RIKA-CHAN que fue dominada por "SWORD".
...cuando "FLOWER" causó una lluvia de pétalos.
Todas las personas que estaban en la olimpiada escolar...
Y también la maestra MIZUKI se va a olvidar...

¡No puede ser...!
¡No voy a permitir que eso pase!
BA
BA
HUN
HUN

...aun así, yo no puedo atacarlo...
Pero KERO-CHAN...
FOOU
SU
...pero también él sigue siendo YUKITO.
Tal vez ahora tiene una apariencia muy diferente...

¡Es más!
¡Pero si no lo atacas, es imposible ganarle a YUE!
¡Piensa bien qué carta usar, porque si lo atacas con las cartas de su elemento, es probable que no funcione o que se te regrese el ataque!
Además, nos comentaste que YUE-SAN nació junto contigo.
La verdad no sé qué es lo que voy a hacer...
pero...
...intentaré hacer todo lo posible para evitar el "Olvido".
Por eso me gustaría llevarme bien con él.

No te preocupes.
¡Todo va a salir bien!

Muy bien, si ya te decidiste...
...entonces sigamos con la audiencia.

Continuará...

CARDCAPTOR
SAKURA
カードキャプターさくら
CAPÍTULO
26

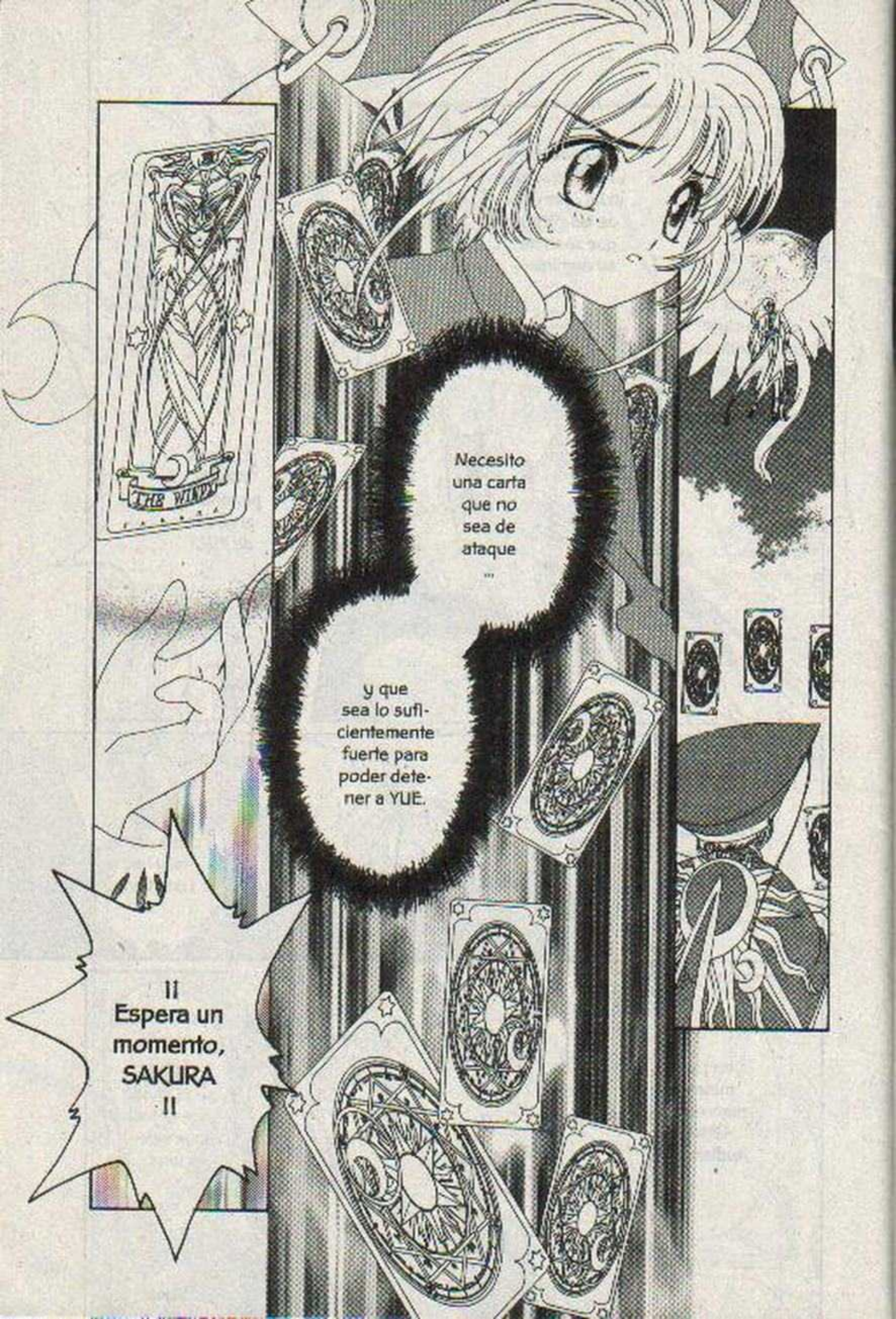
THE WIND
Necesito una carta que no sea de ataque ...
y que sea lo suficientemente fuerte para poder detener a YUE.
¡¡ Espera un momento, SAKURA !!

¡Te dije hace un rato que es inútil usar una de las cartas que sean de su dominio!

¡Es más, si usas alguna carta equivocada se te pueden regresar los ataques y causarte daños muy graves!

¡La carta "WINDY" pertenece al poder de YUE!

¡Es cuando **YUE** puede sacar su **máximo poder** de la **Luna**!

¡Desgraciadamente hoy hay **Luna llena**!

...no puede meter la mano en la **Última Audiencia**?

¿Acaso se te olvidó que el juez que selecciona...

Perdóname, SAKURA...
me tengo que quedar aquí sin poderte ayudar como siempre.
¡Yo no estoy haciendo nada! ¡Lo único que hice fue hablarle!
Es la última vez que voy a permitir que hagas eso, así que mejor cierra la boca.
Pero quiero que sepas que ...
yo no quiero olvidarte por nada del mundo, SAKURA...
...y lo mismo sienten las cartas que tú capturaste.

Todos te queremos mucho, SAKURA.
¡Muchas gracias!
Sí

¡Ata al ser que está en frente de mí!
¡WOOD!
¡No lo hagas!
¡¡WOOD pertenece al dominio de YUE!!

La Carta "WOOD" pertenece al dominio de la Luna.
¿ Acaso nunca te enseñó eso KERBERUS ?
Es lógico que KERBERUS no lo dijera.
él sólo tiene el mínimo conocimiento de las Cartas CLOW, para que la seleccionada no sepa de más.
¡¡ Oh, no !! ¡ WOOD está atacando a SAKURA !
ZA ZA ZA ZA
¡¡¡KYAAAAAA!!!

Creo que ya se terminó todo, KERBERUS.
El Gran Desastre del Mundo empezará.

¡¡ No voy a permitir que eso suceda !!
¡ SAKURA !

Pero es inútil, porque el único ser que puede ganar al Juez YUE es CLOW...
Qué sorpresa, pudiste soltarte de la magia que se te regresó.
YUE-SAN...
...para ti, CLOW-SAN era la persona que...

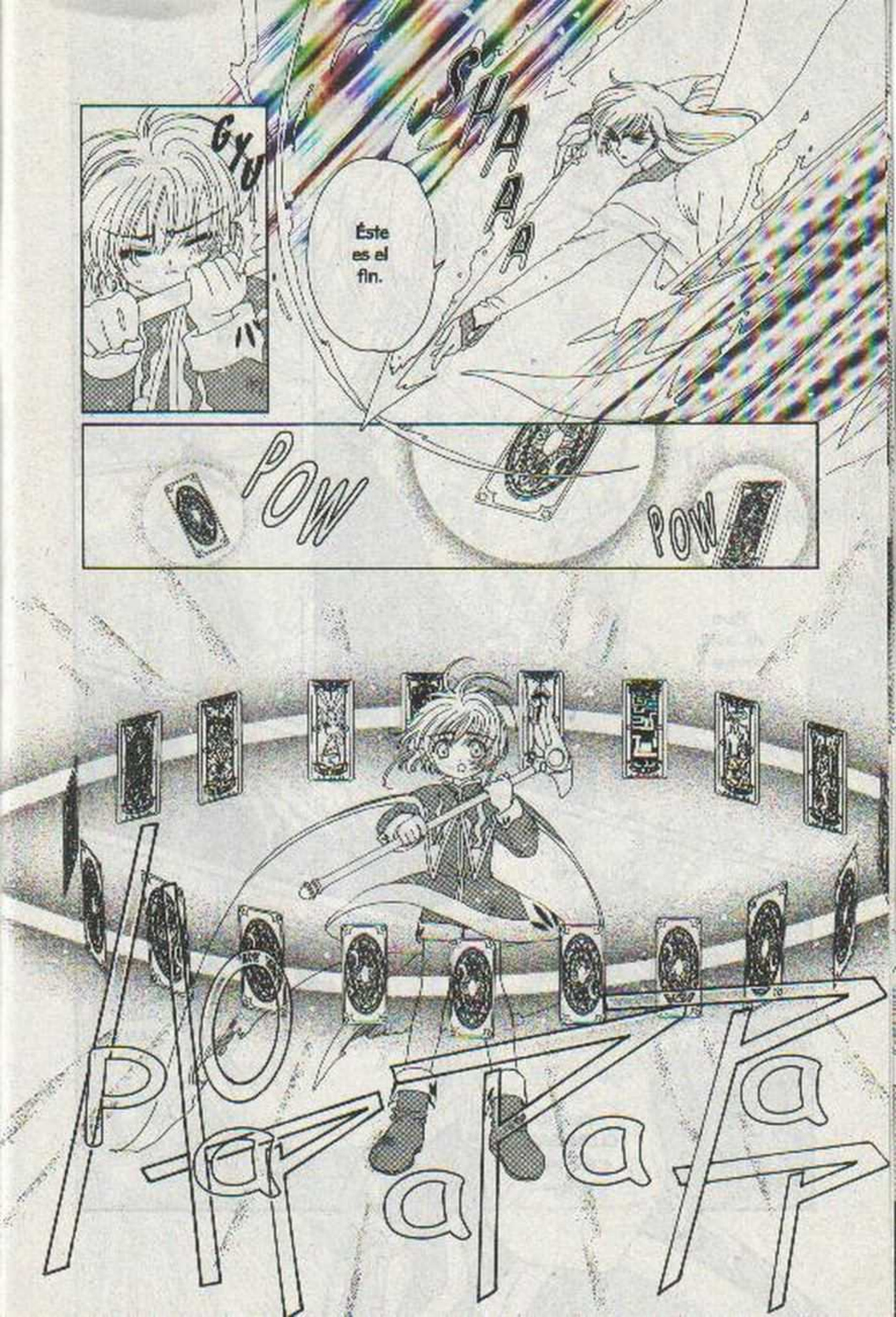
GYU
SHAAA
Éste es el fin.
POW
POW
PAPAPAPA

Muchas gracias ...
¡Las cartas están tratando de proteger a SAKURA!
Tengo algo que entregar a SAKURA-CHAN.
¡¿Adónde va, señorita MIZUKI?!

Además, tengo algo muy importante que hacer.
Un movimiento en falso y tú también puedes salir lastimada.
Tu magia no me puede hacer nada porque yo también uso el poder de la Luna.
De parte de CLOW REED ...
Mira, SAKURA-CHAN.
¿Sí?
... es un regalo muy especial para ti.

¡¿ Pero por qué CLOW hizo eso ?!
¡¿ Del MAGO CLOW para mí ?!
¿De qué se trata todo esto?
CLOW REED falleció aquí en Japón ...
...y en ese instante las Cartas CLOW ...
fueron liberadas del sello del libro y se esparcieron por toda la ciudad.

¿Cierto?
Así es...
Como CLOW, además de ser mago era brujo, presentía cuándo y en dónde iba a morir.
Por supuesto que también sabía en dónde estaría el Libro CLOW y en qué lugar aparecería la persona seleccionada.
Para esperar en distintos lugares la aparición de la persona seleccionada por KERBERUS.
...hasta llegar a TOMOEDA-CHOU.
Y que el libro pasaría por muchas manos para cruzar distintas ciudades...

Si no fuera así, no hubiera creado un **bastón tan lindo de color rosa.**
Pues tiene razón ...
Y la seleccionada sería una linda niña que vive en esa colonia,
que tiene todos los requisitos para ser **la digna dueña de las Cartas CLOW.**
Por eso ...
CLOW preparó una cosa para ayudar a la Seleccionada.
aceptar a la nueva dueña y sobre todo convencer al Juez que tiene el poder de la Luna.
Pero igualmente sabía que iba a ser muy difícil para los dos Guardianes ...

Esa cosa es...
El cascabel que usted tiene.
También él sabía que iba a nacer en el templo TSUKIMINE...
una persona con poder y que se daría cuenta del misterio que tiene el cascabel.
¡Todo eso hizo CLOW...!
Y lo dejó en el templo TSUKIMINE que está cerca de donde vive SAKURA-CHAN que es la seleccionada para ser la siguiente dueña de las cartas CLOW.
Esto fue creado en Japón antes que falleciera CLOW REED.
¡Ese hombre...!

Yo regresé a esta ciudad exclusivamente para entregarte esto.
Ahora ya saben cuál era mi deber...
Me di cuenta en el momento que lo toqué...
que algún día aparecería una niña que lo iba a necesitar.
Y que tenía que entregárselo en cuanto ella decidiera ser la dueña de las cartas.
¡Ahora repite la frase conmigo!
Riiiin
¡Vamos, coloca el bastón encima del cascabel!

Absuelve el poder de la LUNA...
La llave creada por CLOW.
Absuelve el poder de la LUNA...
La llave creada por CLOW.
...y muestra tu nueva apariencia ante mí.
¡LIBÉRATE!

PAAA

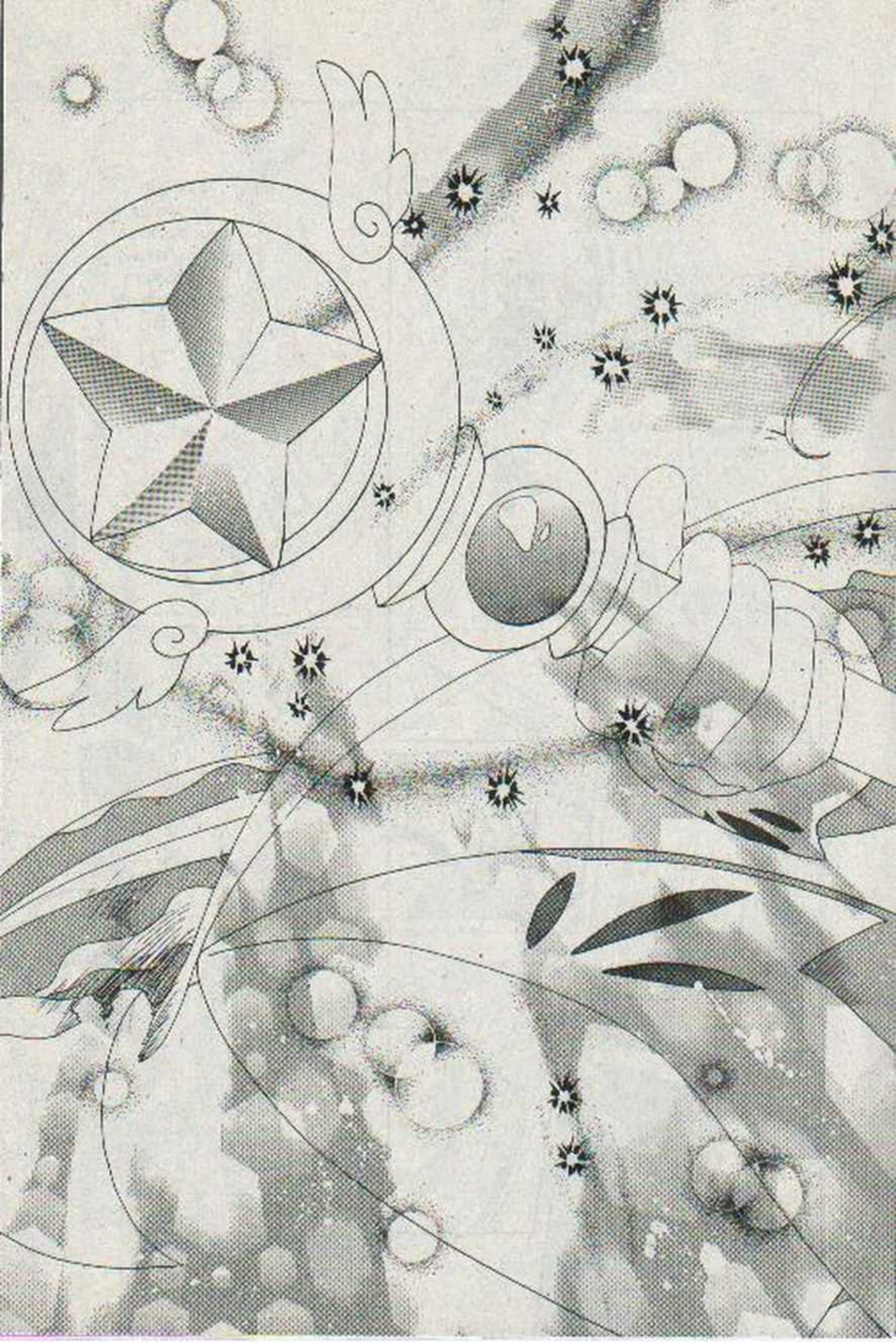

¡Pe-pero yo no quiero atacarlo!
Yo sé que puedes hacer algo sin que lastimes a YUE.
Con este bastón ya puedes usar las cartas sin que te pase absolutamente nada.

BYUUUUU
¡WINDY!
¡La magia de SAKURA ya no se le regresa!
BA

¿Qué clase de audiencia es ésta...?
Desde un principio ya estaba decidida quién iba a ser la **Nueva Dueña de las Cartas CLOW.**
Tú y yo conocemos mejor que nadie el extraño carácter que tiene CLOW.
También CLOW sabía que nunca sucedería el **Gran Desastre**...
que ella abriera el libro y que YUE estuviera cerca de ella con la apariencia de un humano.
que yo estuviera dormido en la alcoba de la casa de SAKURA.
Así que no era casualidad...

¿Entonces, todo salió exactamente como lo planeó CLOW-SAN?
Parece ser que sí...
YUE-SAN...
tú haces todo esto porque querías mucho a CLOW-SAN...
Sé que no soy buena en esto porque aún soy una niña,
no tengo casi nada de magia...
...soy una dormilona y además no me gustan las matemáticas...
de hecho no sé hacer bien las cosas, pero...

...en lo que sí estoy segura es que quiero mucho a KERO-CHAN y a las Cartas CLOW.
Y seguramente también te voy a estimar mucho...
...o más bien...
¡ya te quiero mucho!

SAAAA
No me gustaría que me trataras como tu "AMA",
sino quisiera que fuéramos muy buenos AMIGOS.

Hemos acabado la Audiencia.
Yo, el juez YUE, acepto a SAKURA como la nueva dueña de las cartas CLOW.
Cierra los ojos...
E-está bien...

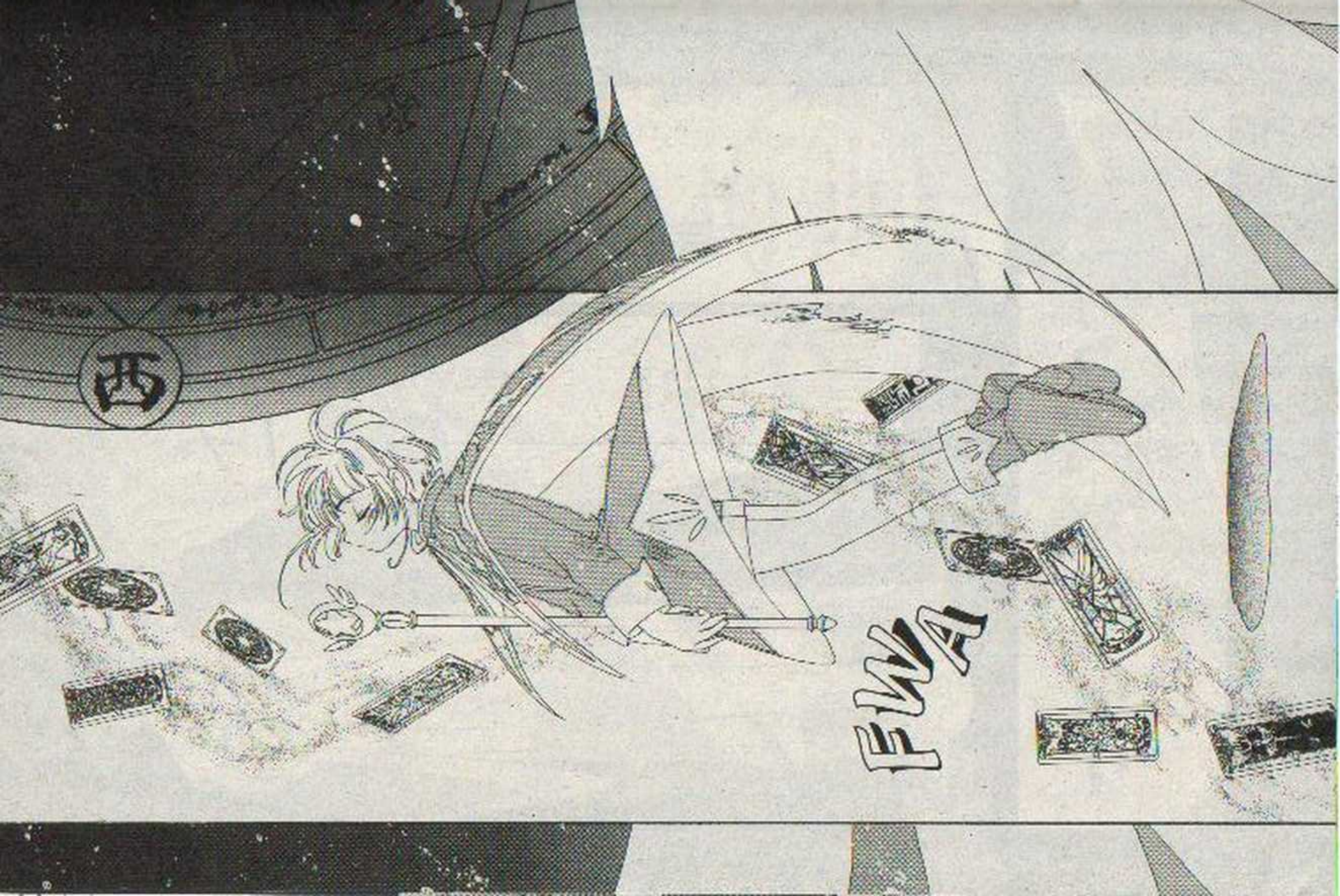
FWA

¿Quién es el que está ahí?
Por favor, te encargo mucho a KERBERUS, YUE y a todas las cartas.
¡¿Este señor es CLOW-SAN?!

No es del Sol ni de la Luna, sino tiene el poder de tu Estrella.
Ese bastón absorbió un nuevo poder.
Aunque por ahora su brillo sea muy pequeño...
...tu estrella tiene la fuerza de brillar por sí sola.

...pero confio en ti porque "Todo va a estar bien".
De ahora en adelante, "YO" le voy a causar muchas molestias...
PACHI
¿Qué?

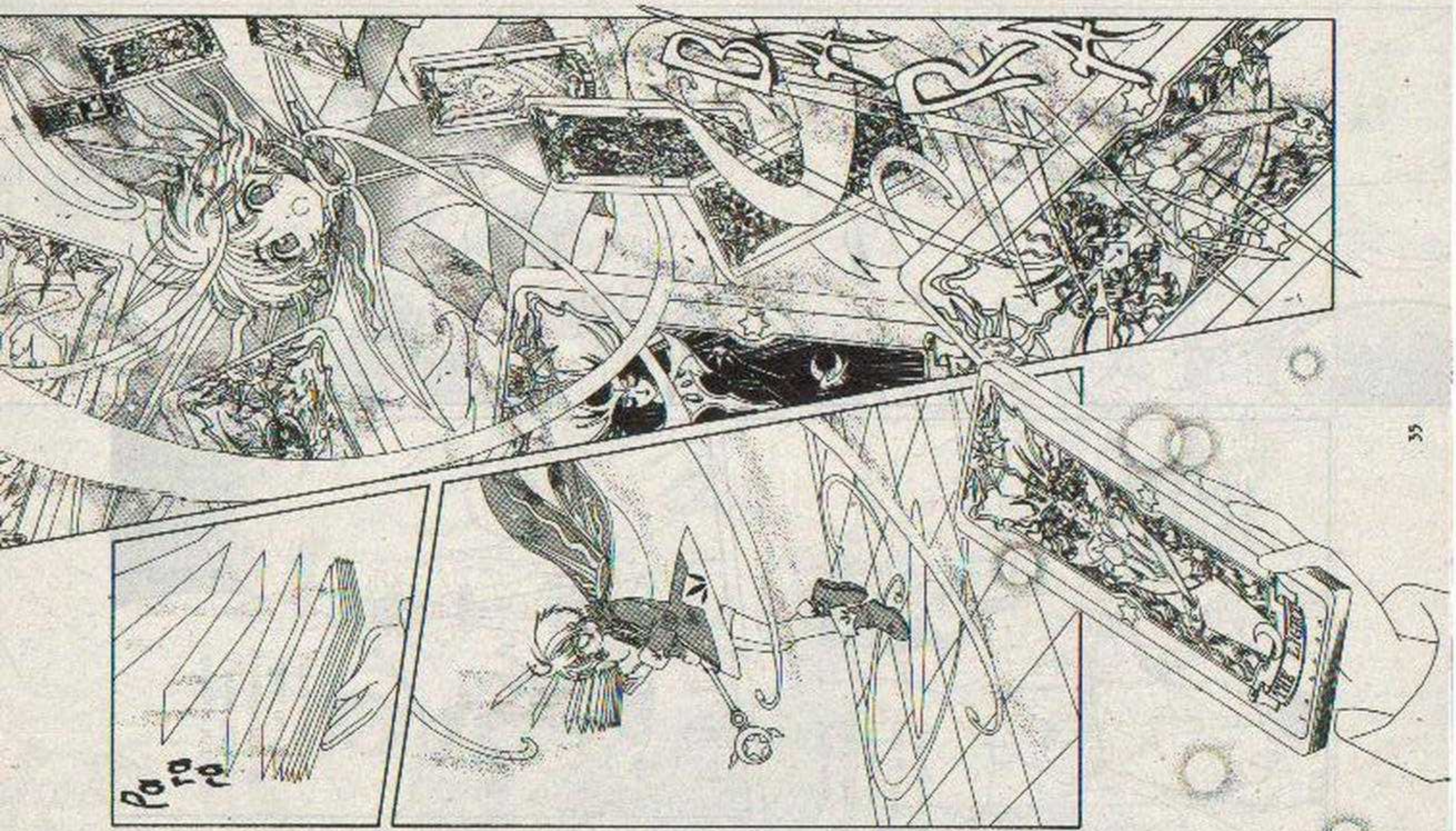
Pope

Nos da mucho gusto poder estar contigo, SAKURA.

Aunque te has convertido en nuestra nueva ama, no creo que puedas cuidarnos.
Tienes razón.

Será mejor que sigamos viviendo con la otra apariencia.
De hoy en adelante, sólo regresaremos a la verdadera forma cuando SAKURA nos necesite.

¡Igualmente y muchas gracias!

Cuando está en la forma de YUKITO, se borra toda la memoria de YUE.
¡¿Pe-pero cómo?! ¡¿No te acuerdas de nada, YUKITO?!
¿Qué pasó, SAKURA-CHAN? ¿Por qué estoy aquí?

GUTO
¿Q-qué me está pasando...?
¿Qué hacen aquí tan tarde?
TON
¡¡ YUKITO !!
¡Hermano! ¿Qué haces tú aquí?
E-este...
¿De dónde sacaste ese vestido?
Está escondido.

Al día siguiente...
¿Ya se va a regresar a Inglaterra?
No tiene nada qué ver con la de la maestra MIZUKI.
Por cierto, el maestro TERADA se le olvidó decirnos que la maestra de matemáticas está de incapacidad.
Sí, porque ya acabé con mi deber y aún me queda tiempo para estudiar en el extranjero.
Maestra MIZUKI, muchas gracias por todo lo que hizo por mí.

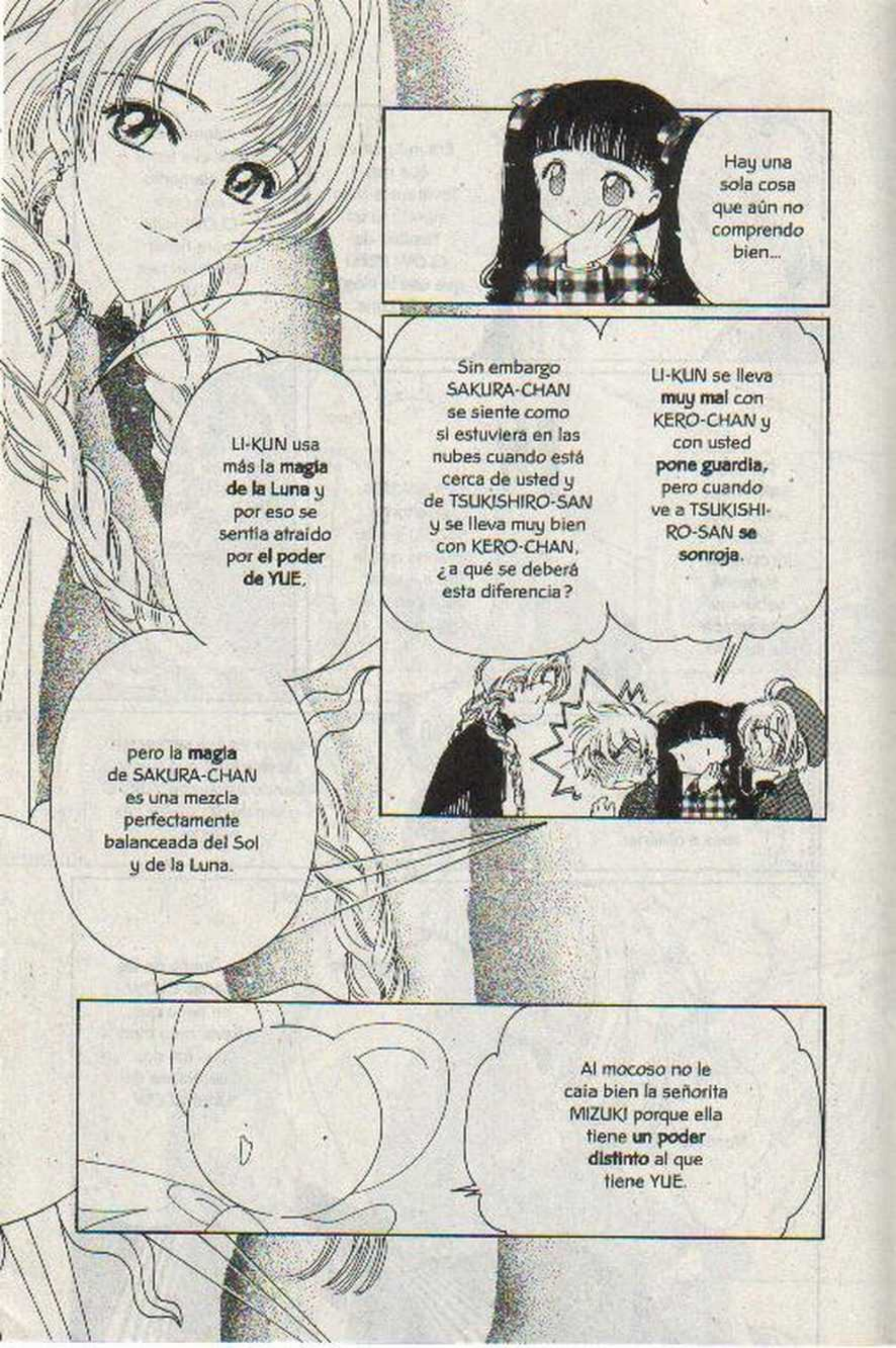
Hay una sola cosa que aún no comprendo bien...
Sin embargo SAKURA-CHAN se siente como si estuviera en las nubes cuando está cerca de usted y de TSUKISHIRO-SAN y se lleva muy bien con KERO-CHAN, ¿a qué se deberá esta diferencia?
LI-KUN se lleva **muy mal** con KERO-CHAN y con usted **pone guardia,** pero cuando ve a TSUKISHIRO-SAN **se sonroja.**
LI-KUN usa más la **magia de la Luna** y por eso se sentía atraído por **el poder de YUE,**
pero la **magia** de SAKURA-CHAN es una mezcla perfectamente balanceada del Sol y de la Luna.
Al mocoso no le caía bien la señorita MIZUKI porque ella tiene **un poder distinto** al que tiene YUE.

Era muy difícil que nos lleváramos bien siendo tú un familiar de CLOW REED que usa la magia de la Luna.

Además de que ella tenía el elemento que creó CLOW justo para hacer perder al juez YUE.

Por eso SAKURA se sentía bien porque inconscientemente sabía que ella estaba de su lado.
Pero para SAKURA, la señorita MIZUKI era la persona que le iba a ayudar para ganar la Audición.

... las dos personas tienen el poder que tú ibas a obtener.
Entonces esa sensación de felicidad que siento cuando estoy con YUKITO y la maestra MIZUKI es porque...

La Dueña de las Cartas CLOW se tiene que llevar muy bien con los dos Guardianes del Libro CLOW.
¿Verdad?

¡Ahora que lo pienso, desde un principio la **única** que podía ser la **dueña de las Cartas CLOW** era SAKURA!
Eso significa que...
Bu-bueno, el objetivo principal era capturar a todas las **Cartas CLOW**,
así que no me puedo quejar.

Pero es increíble ...

...que la verdadera apariencia de YUKITO sea la de YUE-SAN.

Ya la valerio está en la capuchi

Gracias.

¿Qué pasa, SAKURA-CHAN?

Furu Furu

Aún no logro entender por qué estaba decepcionado en el templo TSUKIMINE...

JAJAJAJAJA

Oye,
ayer en la noche llegaste al templo con el uniforme de tu trabajo, eso significa que estabas cerca de nosotros, ¿verdad?
Gui
Si, pero tú estabas con ella, KAHO y además ...
...SAKURA dijo que todo iba a estar bien, así que mejor me quedé observando.
¿Tú sabías desde un principio que TSUKISHIRO-KUN no es humano? También sobre el muñeco anaranjado de SAKURA-CHAN.
Pues, sí.
Pero si tienes algo importante qué decirle a TSUKISHIRO-KUN, hazlo pronto.
Un...
Pon
No has cambiado, eres amable aunque él no sea humano.
Me da gusto TO-YA.

Brooooo
¡Bueno, chicos, cuídense mucho y nos vemos pronto! La próxima vez vendré de vacaciones.
¿De verdad el señor que vi ayer era el Mago CLOW-SAN?
De ahora en adelante, "YO" le voy a causar muchas molestias...

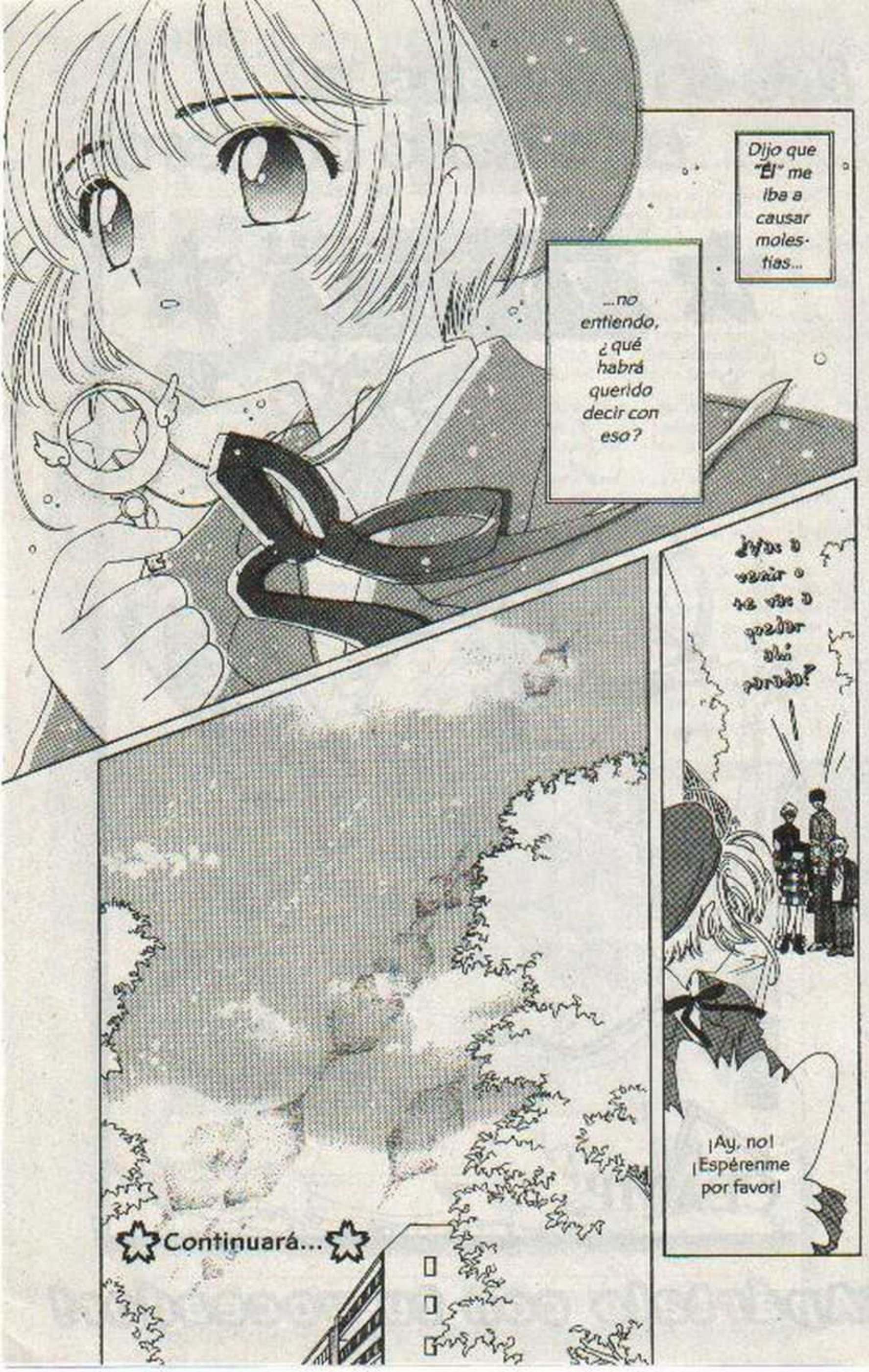
Dijo que "Él" me iba a causar moles-tias...
...no entiendo, ¿qué habrá querido decir con eso?
¡Ay, no! ¡Espérenme por favor!
Continuará...