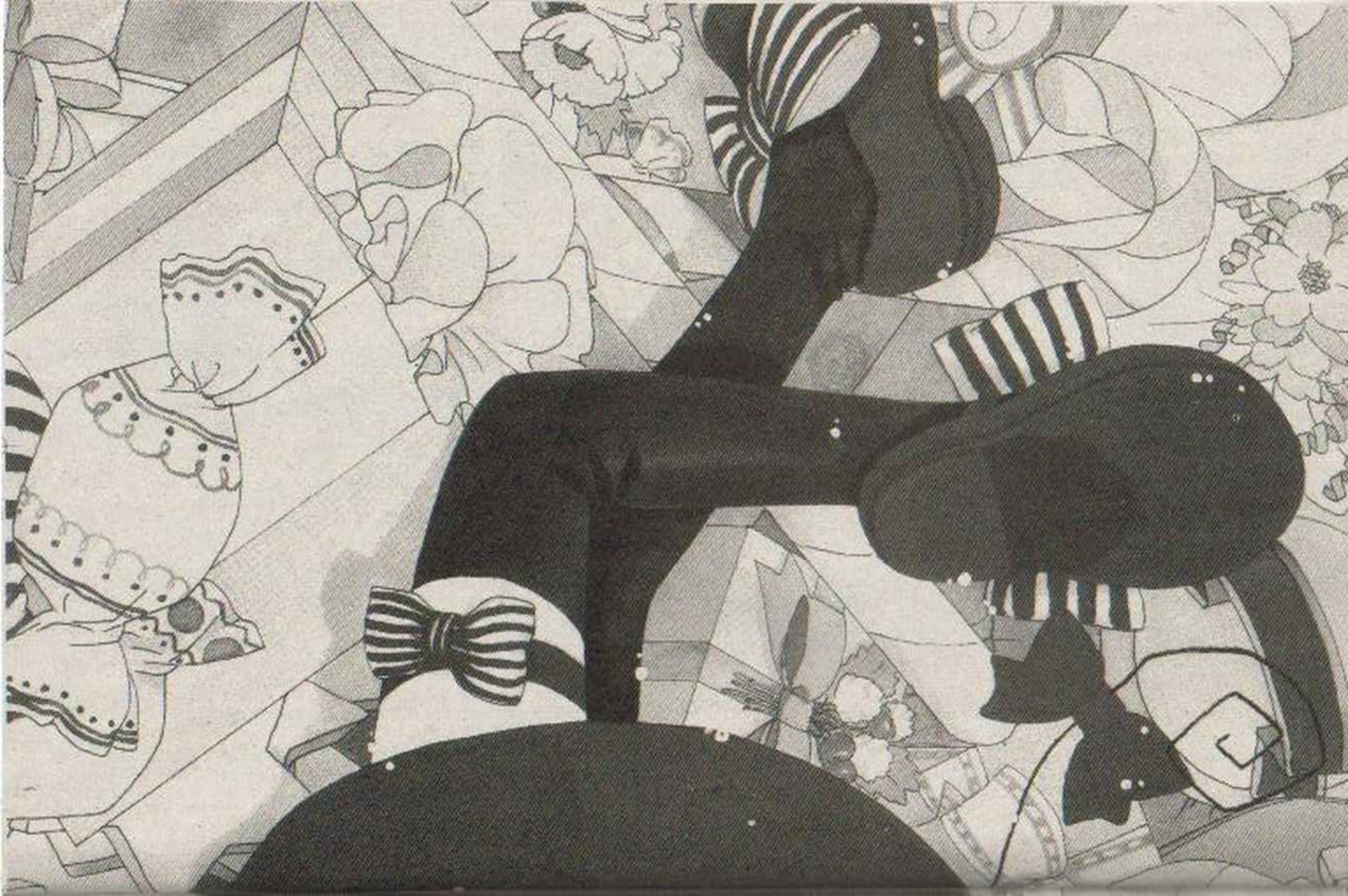

CARDCAPTOR
SAKURA
CAPÍTULO
35

¡Espera un momento!
¡Entonces ya me voy, papá!
Sí, y después tengo que ir a otro lugar.
¿Vas a salir con TOMOYO-SAN?
¿Hoe?
56

(*El Día de Blanco*, como agradecimiento, todas las personas que recibieron chocolates el día de San Valentín, dan regalos a la persona que se los dio.)

Muchas gracias por lo que hiciste el día de San Valentín.
SAKURA estaba muy contenta.
¡Ah, SONOMI-KUN!
¿Bueno?
Sí, habla KINOMOTO
¿Qué...?
¿...el abuelito de NADESHIKO?

¿Hoe?

¡SAKURA-SAN!

¡Hola, ERIOL-KUN!

¿Día de Blanco?

Si no mal recuerdo, es el día que dan regalos las personas que recibieron chocolates en San Valentín, ¿cierto?

¡El 14 de Febrero es el Día de San Valentín y el 14 de Marzo es el Día de Blanco!

¡Sí! Voy a entregar los regalos del **Día de Blanco**!

¿Tiene una cita?

Como hoy es domingo, no los puedo dar en la escuela

¿En donde tu vivias no se festeja el 14 de febrero?
Si, pero no tienen la costumbre de regalar chocolates especificamente.
¿Eso significa que nunca has recibido algo en ese dia?
Viya
Pues flores, y generalmente el hombre es el que hace regalar a la mujer que le gusta
¿Entonces que regalan?
Si
he recibido

¡¿Y como es esa persona que te dio un regalo ?!

¡¡¡

Es una señorita muy hermosa ...

¡Bueno, nos vemos mañana en la escuela!
Hasta mañana.
La señorita que me dio el chocolate...
...es una persona que usted ya conoce, SAKURA-SAN.

No, yo también acabo de llegar.
¿Me esperaste mucho?

¡¡ Hola, TOMOYO-CHAN !!
¡ SAKURA-CHAN !

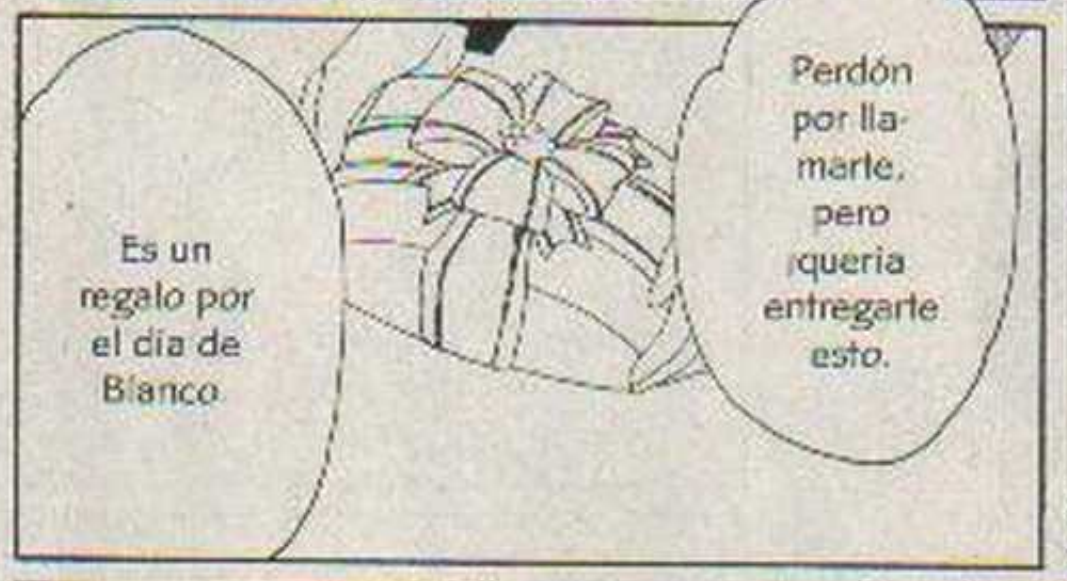
Es un regalo por el día de Blanco
Perdón por llamarte, pero ¡quería entregarte esto.

No es nada a comparación de los deliciosos chocolates que hiciste, pero...
¡ Muchísimas gracias !

¡¡ ...aunque sea una puntilla de lápiz, yo la guardaré toda mi vida con mucho cariño !!
Aaah
¡ Si es algo que tu me obsequias... !

Como no soy buena haciendo postres ...
decidí hacer una bolsa.
¡La voy a cuidar mucho!
Aun que tampoco soy buena cosiendo, pero mi papá me enseña.
¡Está muy bonita!

He tratado de averiguarlo varias veces, pero no puedo
Es inútil

¿ Quién es ?
¡ Que bueno que te encontré, SYAORAN-KUN !
¡¿ ... tú que haces aquí ?!
Pe- pero ...
Eso quiere decir que el dueño de este abrigo es muy poderoso.

Es la primera vez que entro a tu casa.
Muchas gracias.
E-es lo normal ...
Tienes bien ordenadas todas las cosas.
Claro que no.
Te admiro porque lo haces solo.
¿A- a qué viniste ?
¡¿Pe-pero porqué a mi ?!
Porque tu me regalaste un chocolate.
Es un regalo por el día de Blanco !
Toma !

Ni si quiera puse una tar-je-ta.

¡¿Co-co-cómo supiste que fui yo?!

Al día siguiente, lo encontré cuando fui por el periódico.

Me lo dejaste en la noche del 14 de Febrero en el buzón de mi casa.

¡¿Co-cómo crees que yo voy a hacer eso?!

Lo supe inme-diata-mente...

...porque es algo que tú me regalaste, SYAORAN-KUN.

Gracias.
No sé que hubiera hecho si me dices que se lo regrese, porque ya me lo comí.
Que bueno.
¡N-no importa!
¿Pero está bien que yo lo haya recibido?
Porque tú tienes una persona a la que quieres...
Este... ¿Lo puedo abrir?
¡Claro!
No digas eso, te quedo bien esta bolsa para guardar palillos.
Perdón que no este bien hecho.
¡Ah... este...!
¡¿Qué?!
E-es un lapicero...

¡¡ Por donde lo vea, es un gran lapicero !!
¡¡ E-espera, si se ve que es un lapicero !!
¡ No te preocupes, úsalo como quieras !
Realmente eres muy amable, SYAORAN-KUN.
Me da mucho gusto que tu y yo pudiéramos ser amigos.

Como eres una persona maravillosa ...
de seguro la persona que tu quieres siente lo mismo que tú.

25

MASAKI AMAMIYA

Cumpleaños: 18 de Noviembre

Trabajo: Director de la corporación AMAMIYA

Comida favorita: Comida Japonesa

Comida no favorita: Ninguna

Le gusta: El arcoiris

Color favorito: Café

Flor favorita: Nadeshiko y flor de cerezo

Especialidad en cocina: Japonesa

Punto débil: Viajar horas en coche.

Pasatiempo: Coleccionar juegos de ajedrez

Punto fuerte: Ninguno

MASAKI AMAMIYA

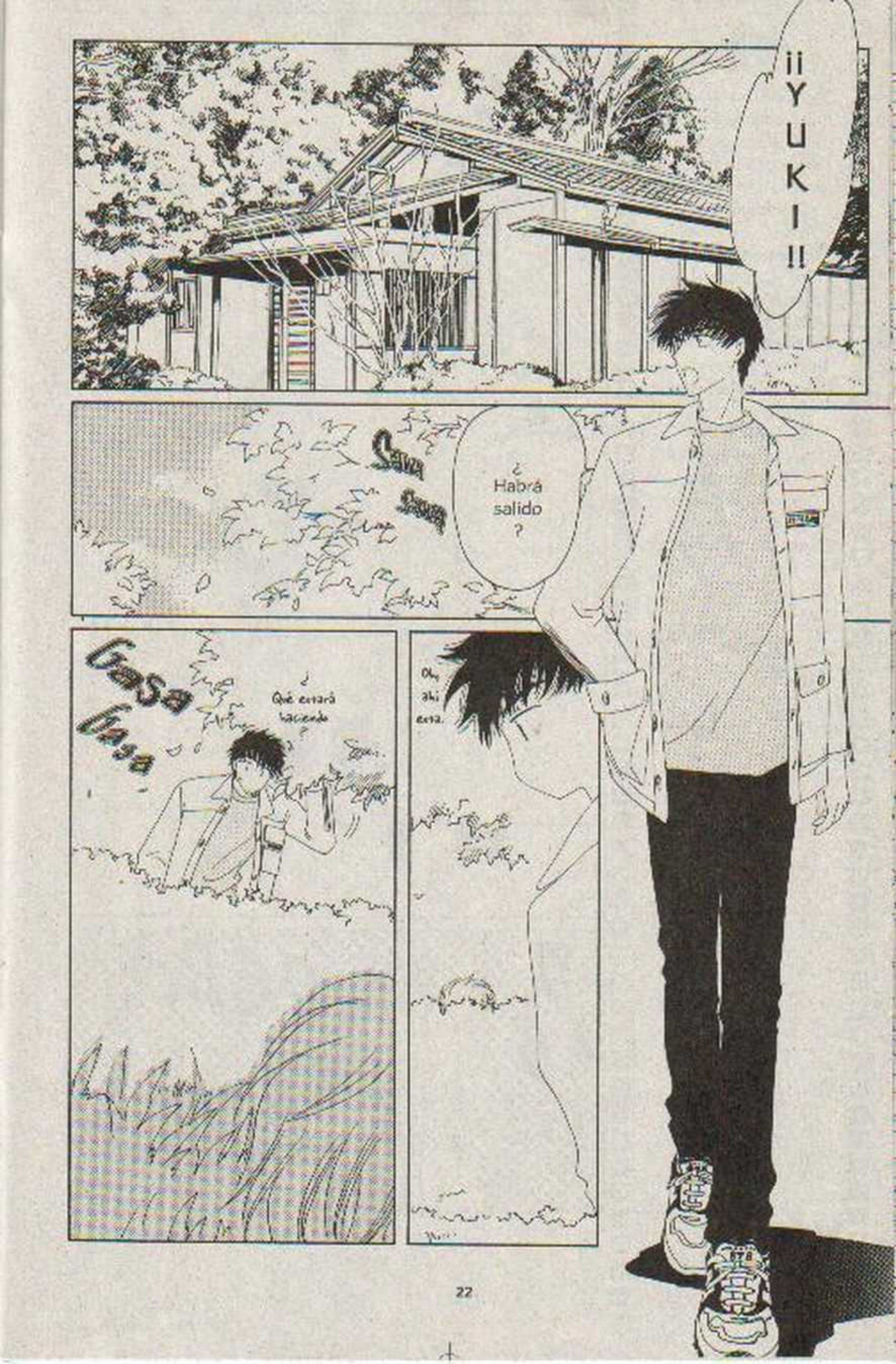
¡¡YUKI!!
¿Habrá salido?
Casa baja
¿Qué estará haciendo?
Ok, ahí está.

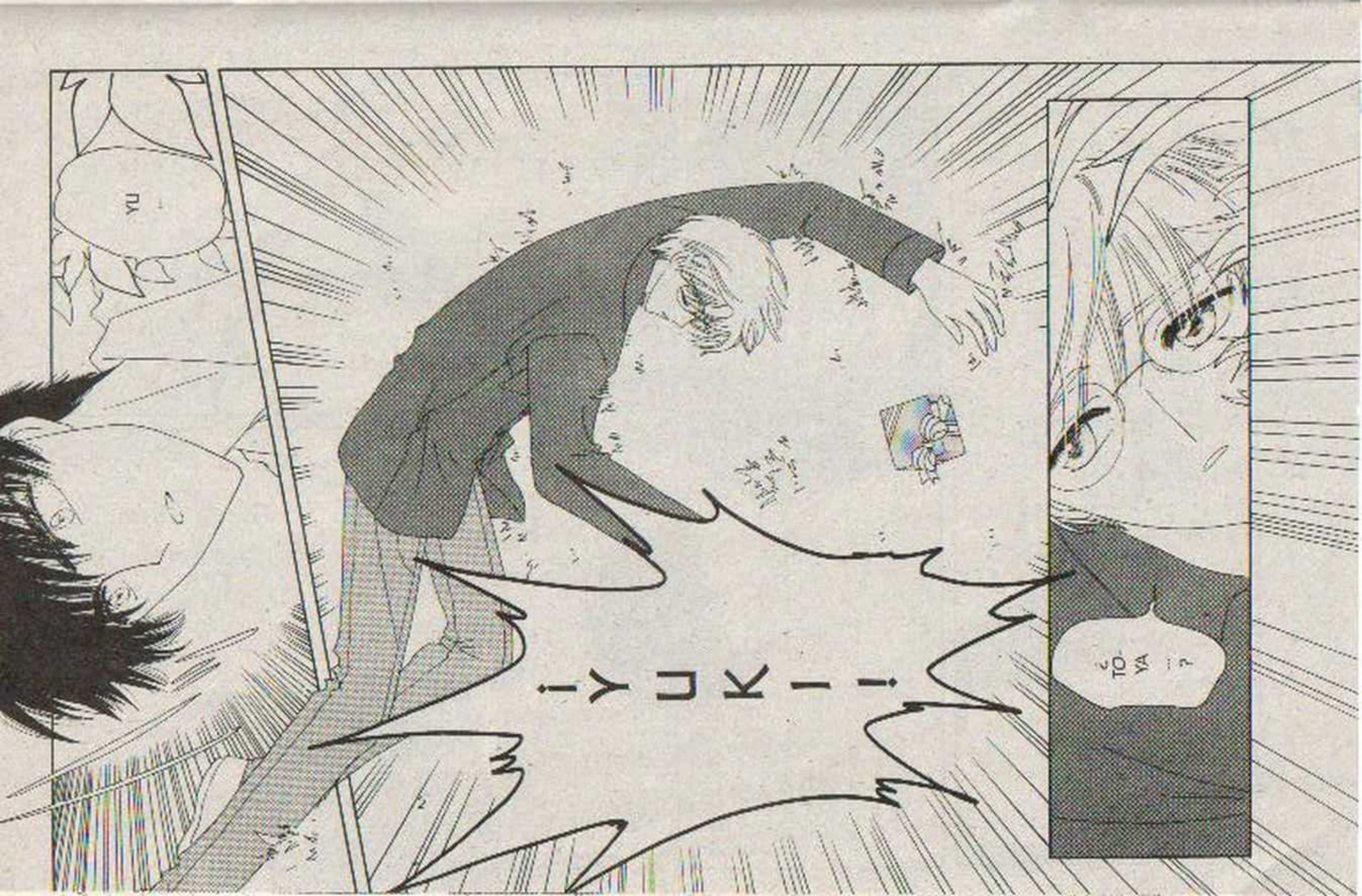
ガ
ーーーーーー
とうや!?
TŌ YA

Es muy raro, porque ayer dormí bastante bien ...
¡ Me diste un susto !
¿ Qué te pasó ?
Ultimamente me da mucho sueño...
... y te hablé por teléfono, pero nadie contestó.
Vine a ver que sucedía, porque me habías dicho que ibas a venir hoy a mi casa pero no llegabas ...
quiero dar esto a SAKURA-CHAN
Como hoy es el Día de Blanco ...
Perdón pero no escuche nada ...

Perdó-name ...
pero tengo demasiado sueño ...
¡O-oye!
¿Estás bien?
Gu ra

Gyu

Tienes que darle cuenta pronto ...
YUKI ...

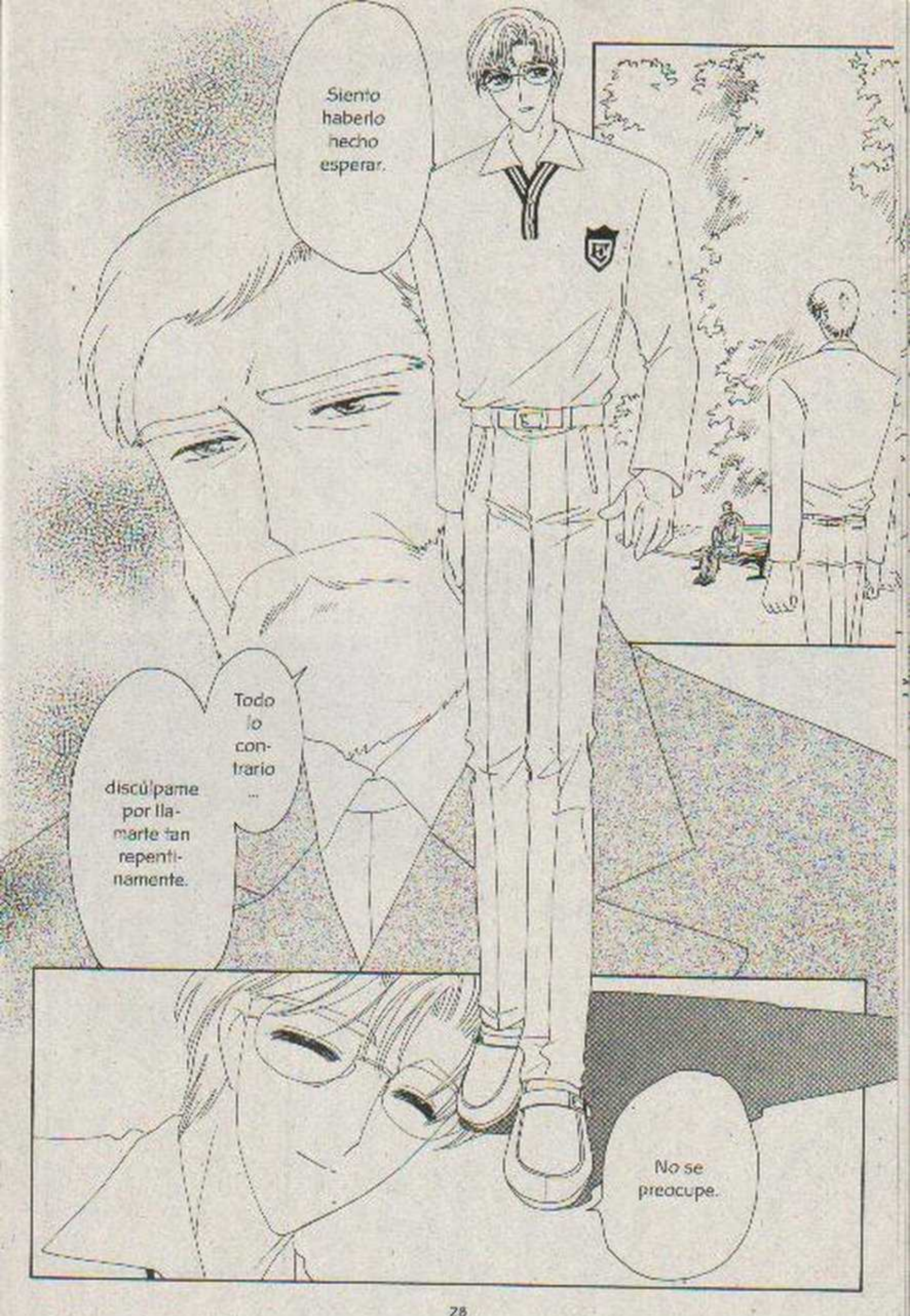
Siento haberlo hecho esperar.
Todo lo contrario ...
discúlpame por llamarte tan repentinamente.
No se preocupe.

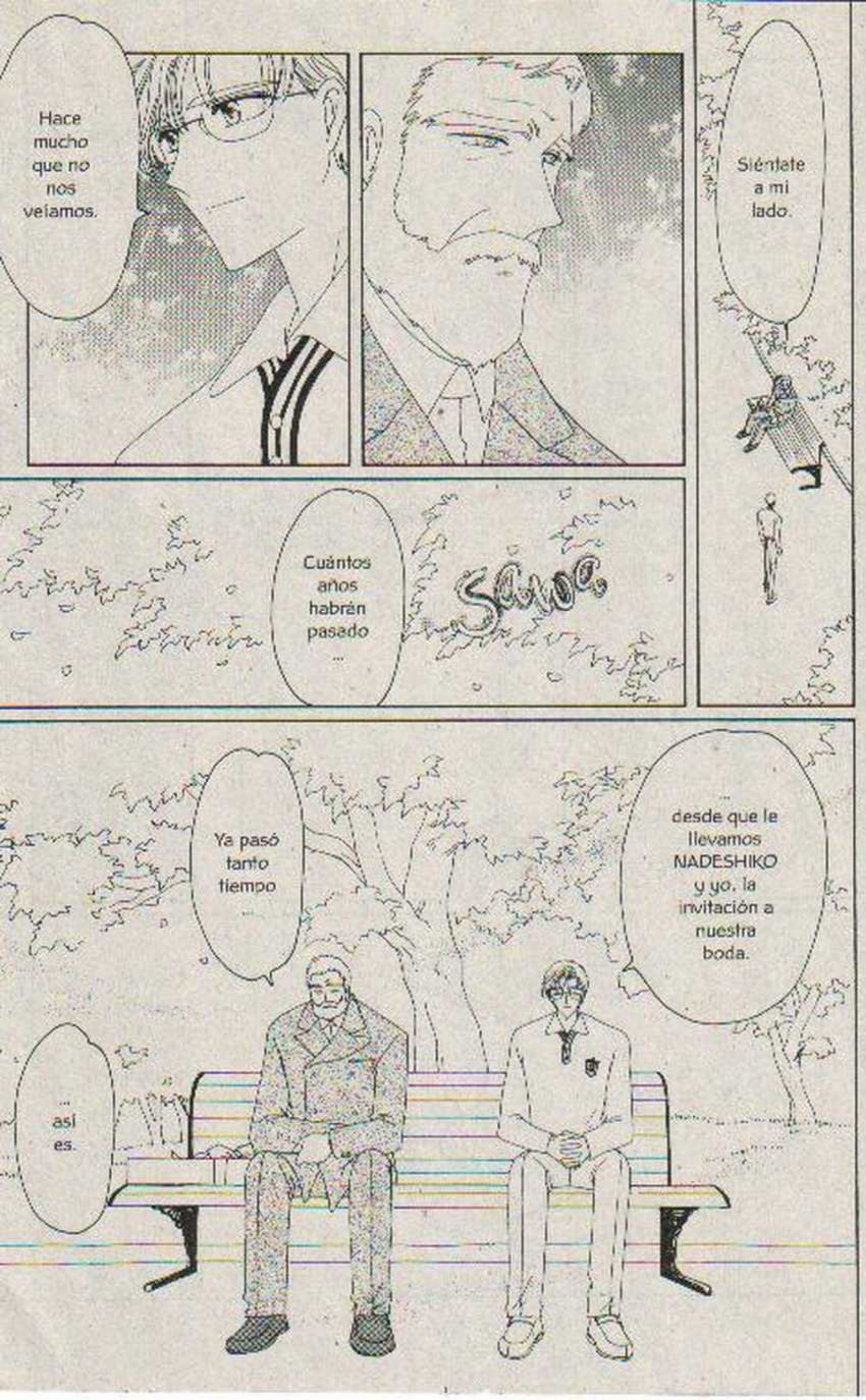
Hace mucho que no nos veíamos.
Siéntate a mi lado.
Cuántos años habrán pasado ...
Sawo
Ya pasó tanto tiempo ...
... desde que le llevamos NADESHIKO y yo, la invitación a nuestra boda.
... así es.

Fueron las mismas cosas que NADESHIKO me regalaba todos los años ...
Un chocolate, una carta y unas flores de Nadeshiko.
...el regalo que me hizo SAKURA-CHAN por el día de San Valentín.
SONOMI me entregó
... decía que NADESHIKO vivía muy feliz.
La carta estaba escrita con mucho entusiasmo ...

Y que ...

ahora SAKURA-CHAN vive con mucha felicidad.

Ella se pondrá muy contenta.

¿Podrías entregar esto a SAKURA-CHAN, por favor?

Dile que es un regalo por el Día de Blanco.

Hay algo que te quería decir desde hace mucho tiempo ...

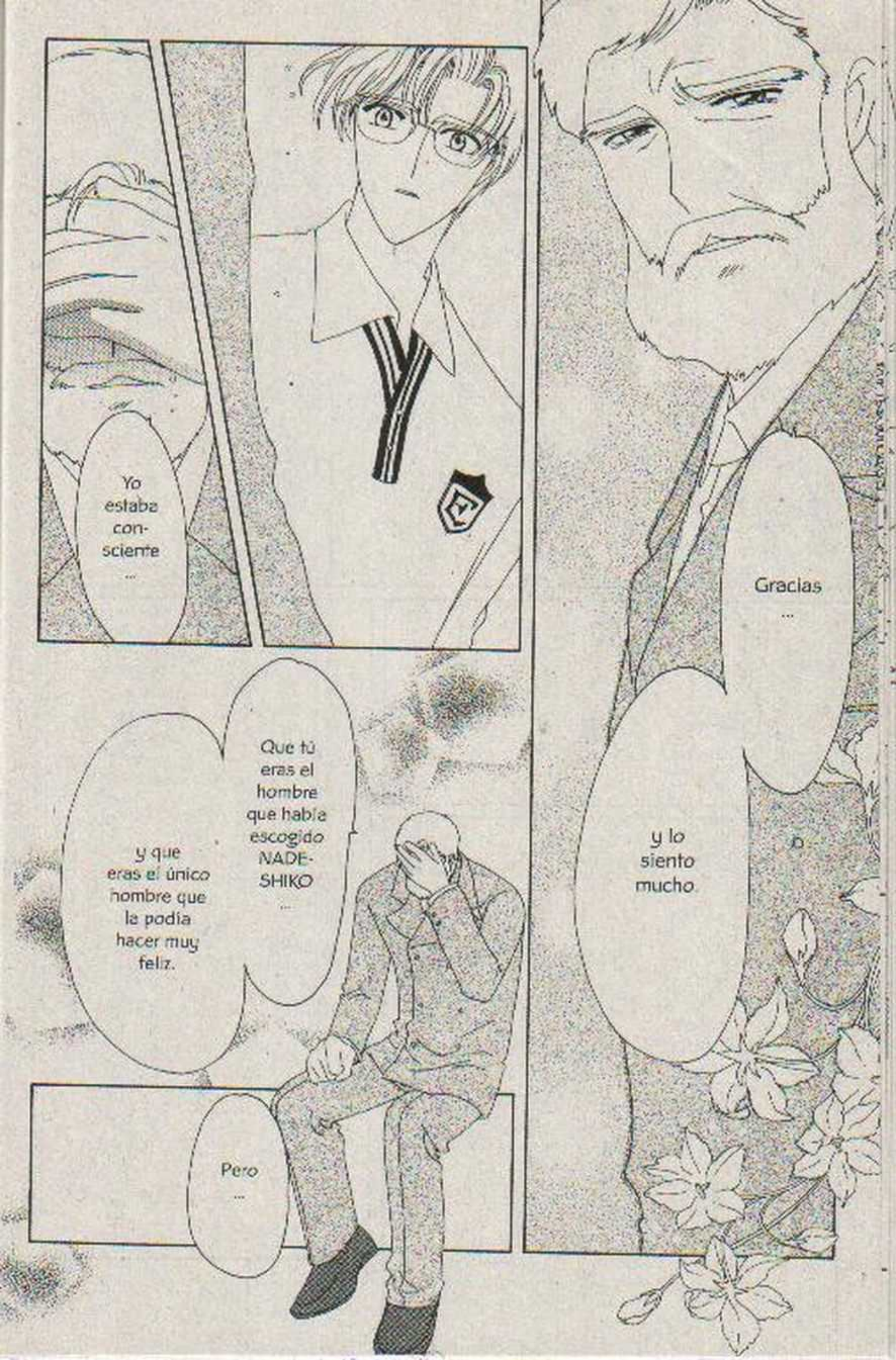
Yo estaba con-sciente ...
Que tú eras el hombre que había escogido NADE-SHIKO ...
y que eras el único hombre que la podía hacer muy feliz.
Pero ...
Gracias ...
y lo siento mucho.

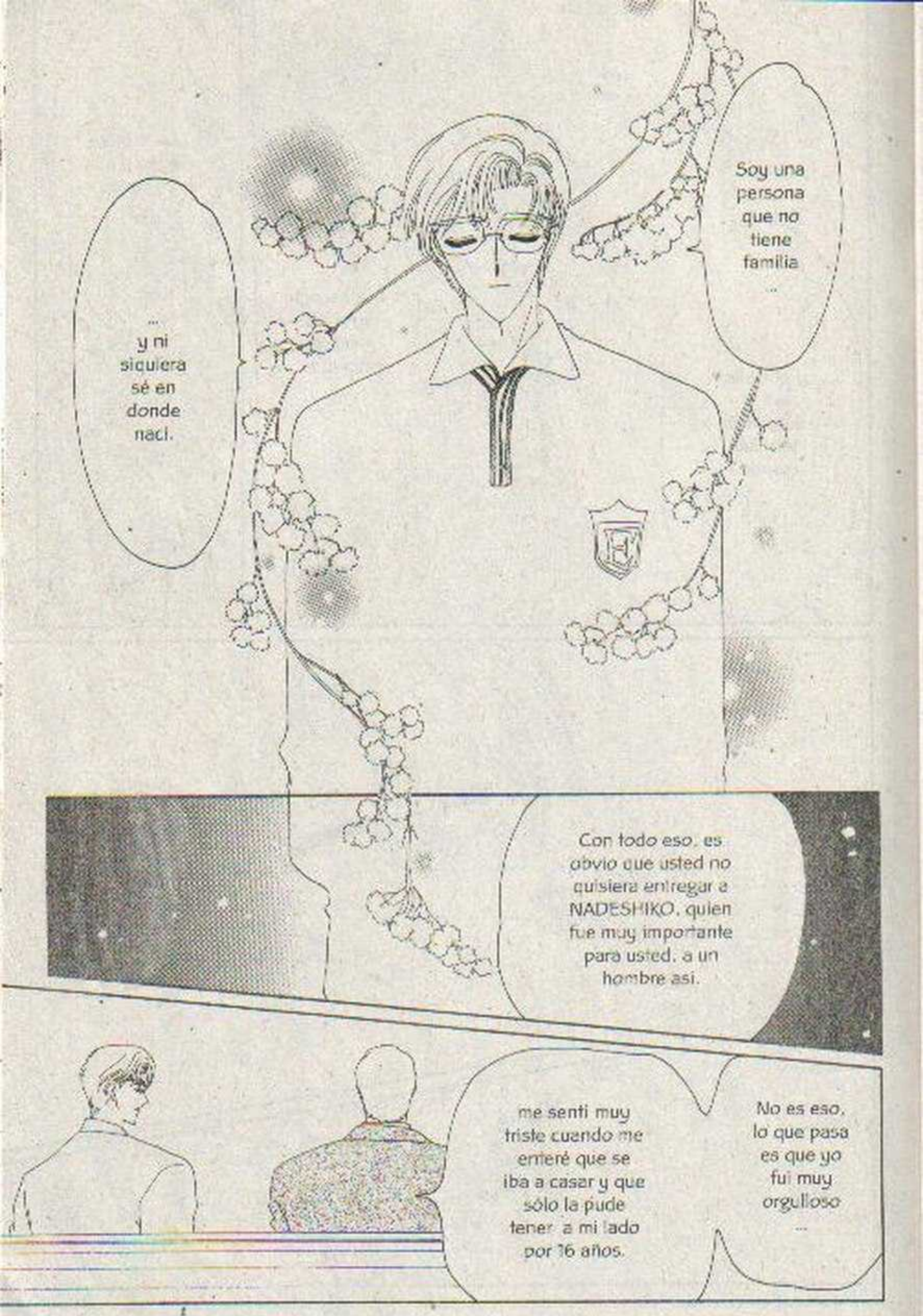
Soy una persona que no tiene familia ...
... y ni siquiera sé en donde nací.
Con todo eso, es obvio que usted no quisiera entregar a NADESHIKO, quien fue muy importante para usted, a un hombre así.
me sentí muy triste cuando me enteré que se iba a casar y que sólo la pude tener a mi lado por 16 años.
No es eso, lo que pasa es que yo fui muy orgulloso ...

y que ella era la mujer más feliz del mundo.
... que escogio a un maravilloso hombre.
Le hubiera dicho a ella también ...
... en algún lugar.
Estoy seguro que lo está escuchando ...

Pat Pata
Hola.
Bien-venida, SAKURA.
¡¡ Ya llegué, papá !!
Es un regalo que te mandó el abuelito de NADE-SHIKO por el Día de Banco.
¿Qué hay en esa caja?
¿ Hoe ?
¡¿ El abuelito vino a visi-tarnos a la casa ?!
Dijo que muchas gracias por el chocolate de San Valentín.

¡Me da mucho gusto!
¡Pero eso significa que le gustó el chocolate!
No, pero la caja llegó hoy por mensajería.
Qué lástima
¡¡Waa!! ¡qué hermoso vestido!
Se va a burlar de mi.
Pero si mi hermano llega y me ve así ...
Te va a quedar muy bien.
¿Por qué no te lo pruebas?

Entonces no pasa nada si me lo pongo.
¿En serio?
TOUYA dijo que hoy se iba a quedar a dormir en la casa de TSUKISHIRO-KUN.
¡¡B!!
Pata
¡¡Lo siento, KERO-CHAN!!
Otra vez me pegaste con la puerta...

Hiss
Hiss
Últimamente ...
me pasan muy seguido este tipo de maltratos
Pata
Pata
Pata
Pata
Se cambió de raya muy rápido.
Puf
Poi
Poi
¡BAN!
Mogá
Mogá
¡BASA!
¡Wa!

Te ves muy bonita con ese vestido, SAKURA
Je, je.
Por cierto, hace mucho tiempo un señor también me regaló un vestido como éste.
Con bolanes.

El señor que estaba solo ...
cuando fuimos de viaje.
Crees que mi bisabuelo haya comprendido ...
¿— Que mi mamá y yo somos muy felices ?
Ya creo que si te comprendió muy bien, SAKURA.

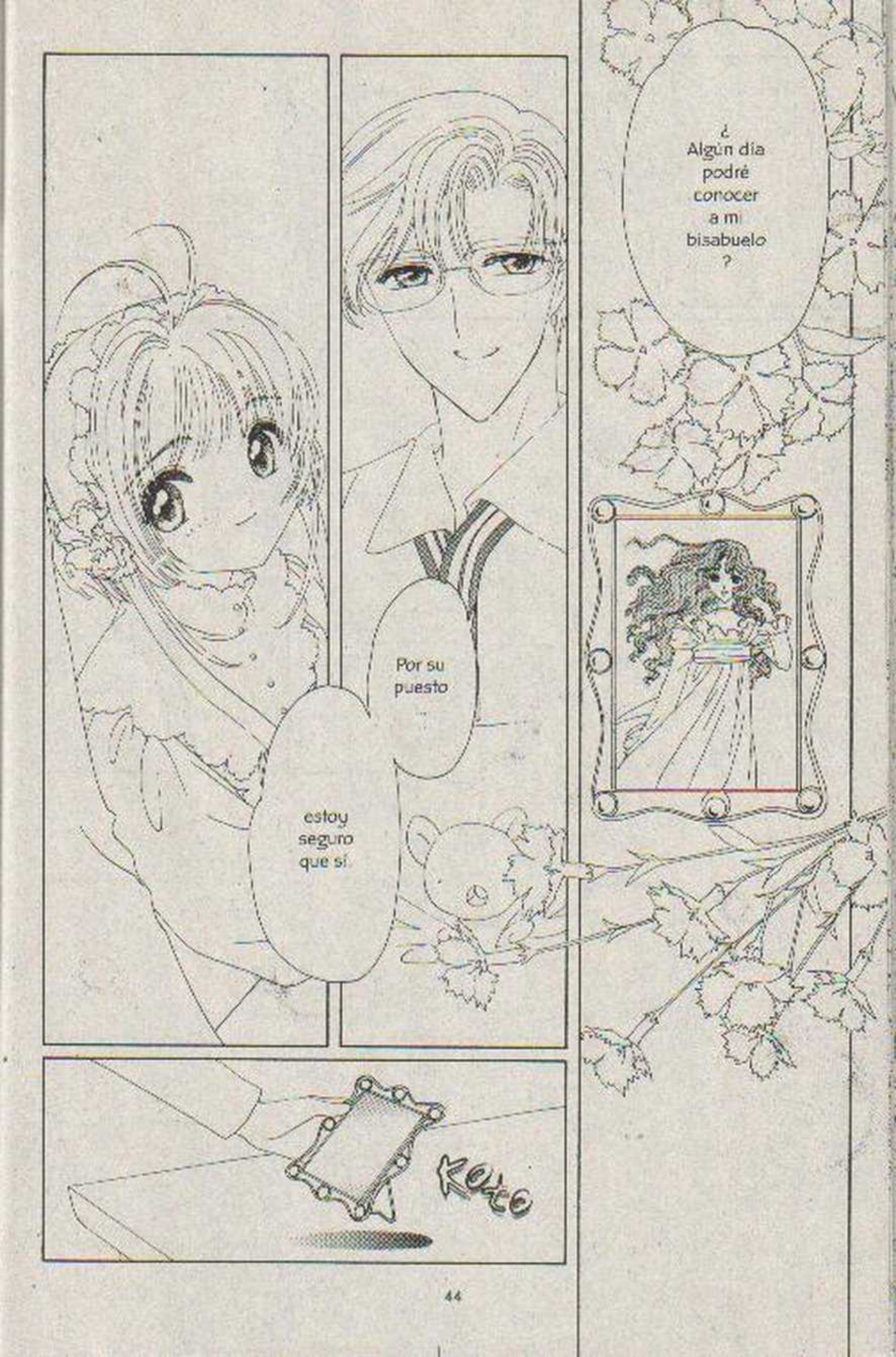
¿ Algún día podré conocer a mi bisabuelo ?
Por su puesto ...
estoy seguro que sí
Kerc

¿Verdad, NADESHIKO?
Continuará...

CARDCAPTOR
SAKURA
カードキャプターさくら
CAPÍTULO
36

Ya estamos en primavera ...
Qué hermosos son los pétalos de la flor de cerezo ...

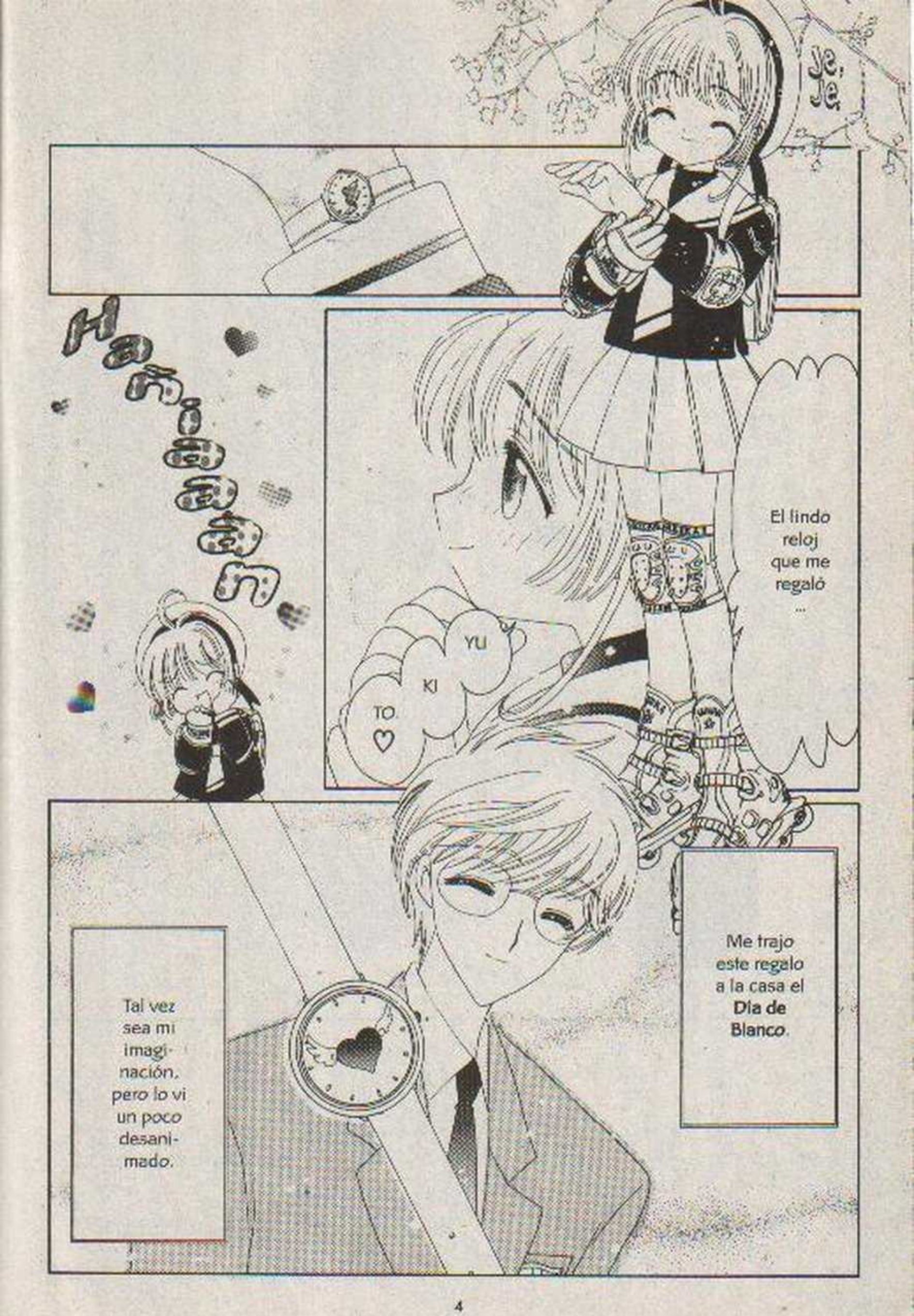
Je, Je
Hahahah

¡¡ Es de la maestra MIZUKI !!
MIZUKI KANO
Pako
¡Hay una carta dentro del buzón!
¡Por fin!
¡ Ya llegué !
Pata pata pata
Entonces aquí doy una patada débil y después hago el combo de...
ANGELIC LAYER
Pata Pata
¡¡¡Ouch!!!
¡¡ Ya llegó SAKURA !!

Pata
¡La sa fue la vencida!
¡Ja, ja! ¡Ya no me vas a poder aplicar el ataque con la puerta, SAKURA!
Pata
¡¡ Ya vine, KERO-CHAN !!
Gacha
Baaaan
¿Me sorbe soso-chan-do?
Oye...
¡¿ Y cómo está esa señorita ?!
¡ Muy bien !
¿ Recibiste una carta ?
Pafu
¡Sí! ¡Es de parte de la maestra MIZUKI!

MIZUKI KANO

Estimada SAKURA KINOMOTO:

Muchas gracias por tu carta. Siempre estoy ansiosa por leer tus cartas tan lindas.

Aqui en Inglaterra, aún hace un poco de frio, pero me imagino que en Japón ya las flores de cerezo están en su máximo esplendor.

Sobre la presencia que sientes de CLOW REED y los extraños sucesos en TOMOEDA-CHOU que me relataste en tu carta anterior...

Lo siento, pero por ahora no hay nada que yo te pueda decir.

Mi único deber era entregarte ese cascabel.

Bueno

Hay otra hoja.

Para

Pero yo sé que tú puedes superar cualquier obstáculo y sonreir como siempre, así que yo estaré echándote porras desde Inglaterra.

Espero verte pronto.

KANO MIZUKI.

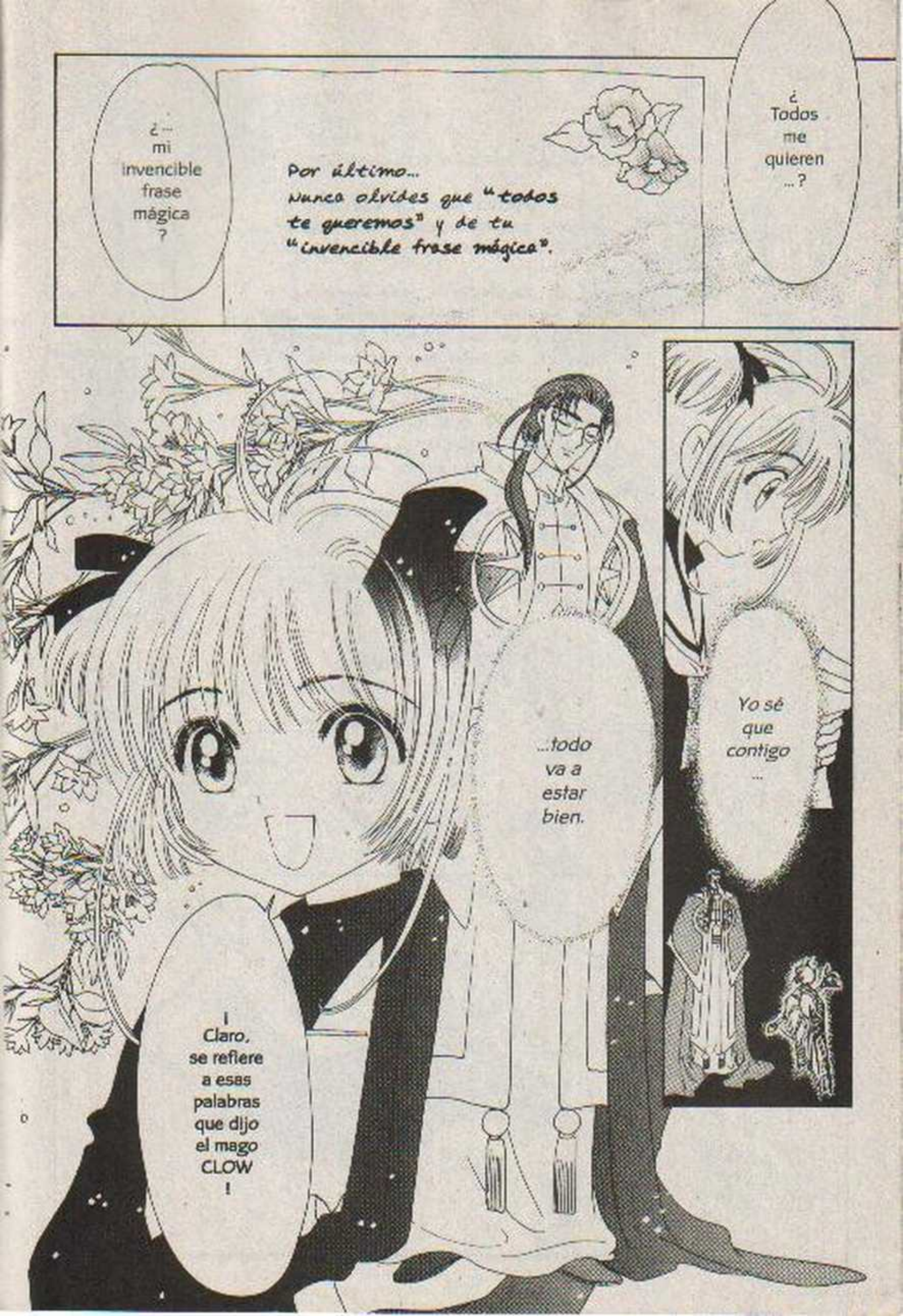
¿— mi invencible frase mágica ?
Por último... Nunca olvides que "todos te queremos" y de tu "invencible frase mágica".
¿ Todos me quieren ...?
...todo va a estar bien.
Yo sé que contigo ...
¡ Claro, se refiere a esas palabras que dijo el mago CLOW !

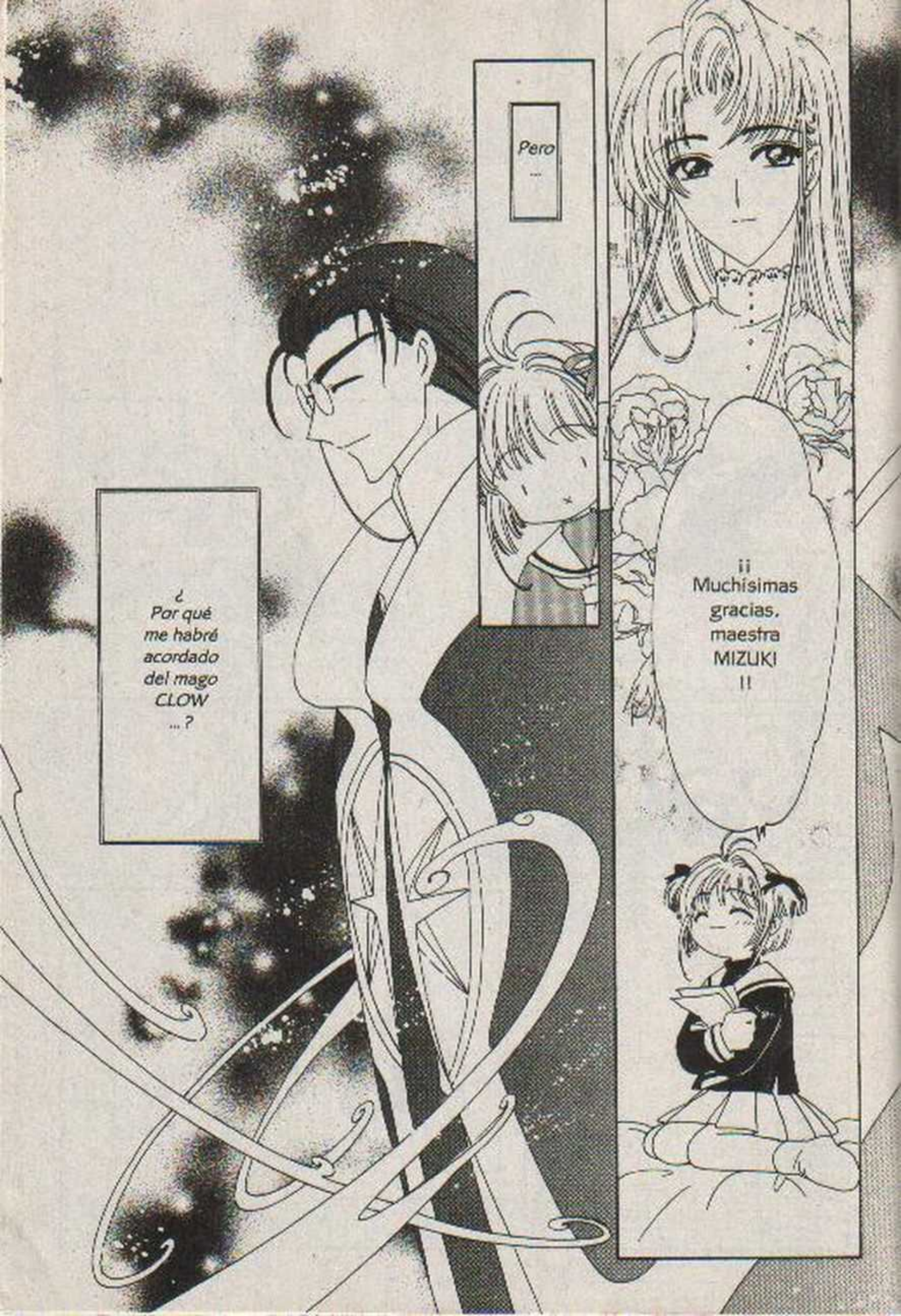
¿ Por qué me habré acordado del mago CLOW ...?
Pero ...
¡¡ Muchísimas gracias, maestra MIZUKI !!

¡¡ Le pondré todas las ganas del mundo para cocinar una deliciosa cena !!

¡ Bien !

¡¿ Qué te dice ?!

¡¿ Te escribió algo bueno ?!

¡Muy bien! ¡Bravo, Sandra!

Me manda muchos ánimos.

¡¡ Sí !!

Gatan

¿Ya llegó?

¿Será mi hermano?

!!
YUKI-
TO
!!
D
C

Pe-
pero
...
No.
sólo está
dormido.
¡¿
Qué
tiene
YUKITO
?!
¿
Está
enfermo
?
Últimamente
se la pasa
durmiendo
durante
todas la
clases.
En el
camino a
casa, de
repente se
durmió y
no ha des-
pertado
...

¿ Qué pasa ?
No, no está enfermo ...
... pero ...
Tal vez tenga alguna enfer- medad ...
¿ Crees que sea algo grave ?
E- este ... sí.
De todas formas, cuando se despierte va a querer comer hasta reventar, asi que vamos preparar una buena cena.

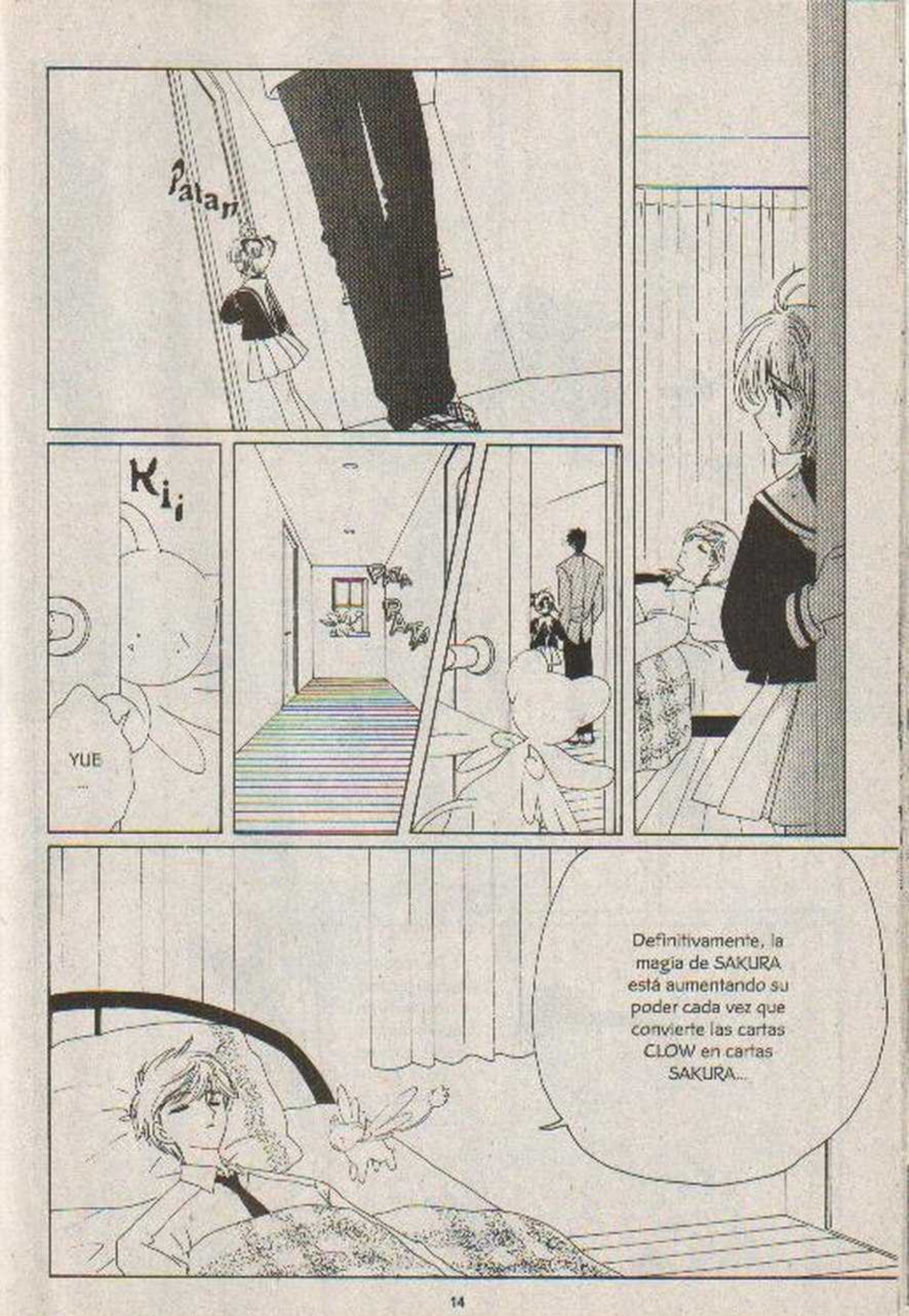
Palan
Ki
YUE
...
Definitivamente, la magia de SAKURA está aumentando su poder cada vez que convierte las cartas CLOW en cartas SAKURA...

Si desaparece la verdadera apariencia de YUE, eso significa que también desaparecerá su apariencia falsa, que es YUKITO.
Pero aún le **falta poder** para mantener la existencia de YUE ...
Gracias a YUE, YUKITO puede existir ...
... si continúa así, YUE va a acabar desapareciendo por completo.

!! Necesitamos conseguir el poder mágico para YUE lo más pronto posible !!
¿ Estará bien YUKITO ?
Koto Koto

Tengo que hacer que se de cuenta pronto ...

¿Qué dijiste?

¡Sí!

¿Ah?

SHORI SHORI

Que peles todas las zanahorias.

¿Ya te sientes mejor, YUKITO?

¡Gracias y buen provecho!

Estaba deliciosa.

¡AH!

¡Iré a preparar un poco de té!

Muchas gracias.

perdóname por haberlos preocupado.

Sí, sólo tenía mucho sueño.

FU RU RU

Provecho.

Oye, YUKI ...
Oye, TO-YA ...
Bueno, entonces escúchame bien —
¿ Qué me ibas a decir ?
Tú primero dime.

pero si sigues asi va a pasar algo malo.
Tal vez aún no has entendido ...
Yo sé muy bien que ...
tú eres ...

Te ayudo.
Muchas gracias.
Mejor al rato me dices.
Ajá ...

¡ Ya está listo el té !

Espera, yo también me retiro.
SUUU
Ya me voy a trabajar.

¡¡ Claro que no !!
¿No te molesta que yo esté aquí?
Entonces te espero con SAKURA-CHAN.
Yo te llevo a tu casa en cuanto acabe el trabajo, así que mientras, quédate aquí.

¡¡
Me voy a quedar en la casa con YUKITO
!!

¡¡WA!!
¡Qué felici-dad!

¡
Estoy haciendo la tarea con YUKITO
!

¿
Pero por qué de repente le dará tanto sueño
?

Espero que no sea nada malo
...

Suu
¿Eh?
Puru Ru
No, estoy bien.
¿Hay algo que no entiendes?
¿Qué pasó?
Ha de ser mi imagi-nación ...

¿ Qué te pasa, SAKURA-CHAN ?
¡¿ Qué ?! ¡ Siento la presencia de CLOW-SAN !
¡ No te preocupes. regreso en seguida !
¡ Hay una pastelería muy buena aquí cerca !
E-es que quiero ir a comprar un pastel ...
Yo voy contigo.

SHOUKO TSUJITANI
Cumpleaños: 17 de Julio
Trabajo: Maestra de música en la primaria TOMOEDA
Comida favorita: El chocolate
Comida no favorita: La berenjena
Le gusta: El cine
Color favorito: Azul
Flor favorita: Bugainvilla
Especialidad en cocina: Paella
Punto débil: Tener ordenada las cosas.
Pasatiempo: Coleccionar copas.
Punto fuerte: Correr el maratón.

SHOUKO TSUJITANI

Como últimamente no te haz puesto los disfraces que hago...

¡ no puedo perder una oportunidad como ésta !

¡Esto es la verdadera felicidad!

Y...

¿ Por qué me tengo que poner un disfraz ?

Le dije a YUKITO que iba a regresar rápido.

Pero le prometí avisarle cuando pasara algo.

Tú sabías lo que iba a suceder.

Esto te pasa por llamar a TOMOYO por teléfono.

Kaaa Kaaa

¿ Verdad ?

Es que también se lo prometí a SYAORAN-KUN.

Y por si fuera poco, hasta le llamaste al mocoso.

¿Qué pasa?
¿Hoe?
Como que estaba un poco más hacia la derecha...
Yo no noto nada.
¿No creen que cambió un poco del lugar el Gran Rey Pingüino?
¡Bueno, para empezar, tenemos que hallar de dónde proviene la presencia!
Yo siento que es por la resbaladilla del Gran Rey Pingüino.
¡¿HOE-EEEE?!

¡¿Además, de dónde salió este hoyo?!
¡Sí se movió de lugar la resbaladilla del Gran Rey Pingüino!
¡No lo sé, pero es muy grande!
¡¿Quién habrá hecho esto?!

¡ "FLY" !
Tendremos que investigar para saber de que se trata.
Siento la presencia de CLOW-SAN dentro de este hoyo...

¡Bam!
¡Bien, yo iré contigo!
¡¿Qué es esto?!
No puedo entrar
Parece como si tuviera una tapa invisible
¡¡Rai Tei Shourai!! 招来!!
Pari
Pari

Kahan

¡¡雷撃!!

IIRAIGEKI!!

Definitivamente esta gran fuerza es de CLOW...

Esta cosa está sellada con una magia muy poderosa

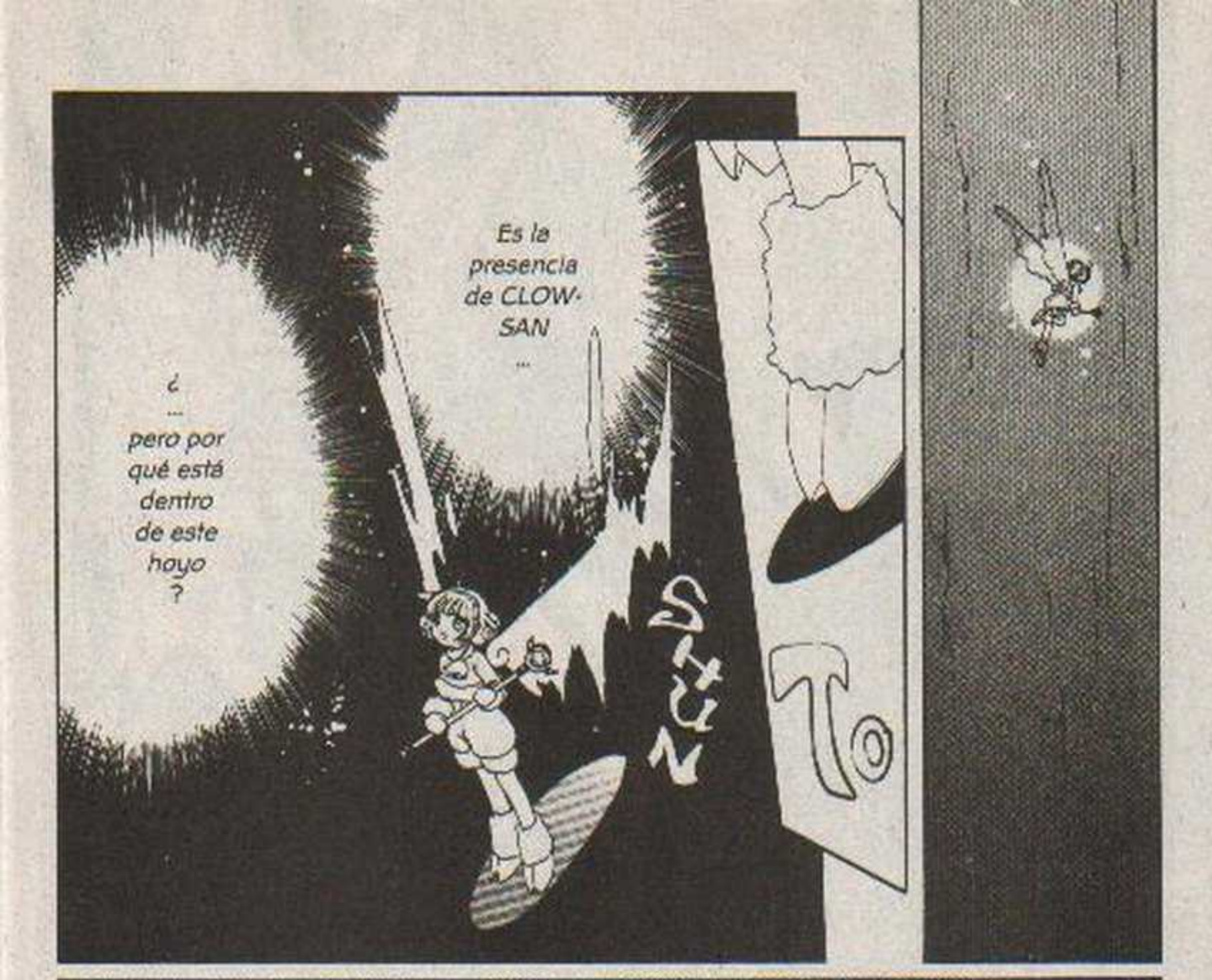
Es la presencia de CLOW-SAN ...
¿ ... pero por qué está dentro de este hoyo ?
SHUN

POKO
¿ Hoe ?
Es un muñeco de peluche.
¡¡ Qué bonita ovejita !! ♡

POKO
POKO
POKO
POKO
POKO
¡¿Hoe?!
¿Qué hace un muñeco de peluche aquí?
¡¡AUXILIO!!

¡¡ Escuche la voz de SAKURA-CHAN !!
¡¡Maldición!!
¡¿ Qué es lo que está pasando allá abajo ?!
¡Dan!

¡¡SAKURA!!
Mira, mira, es un niño muy valiente.

Pero está luchando sin rendirse y eso es una de las buenas cualidades que él tiene.
¡Muy buena idea, ERIOL! Hazlo con los ruegos para que combine con el dibujo de SAKURA-CHAN!
Ese niño jamás podrá romper el hechizo de CLOW REED.
Yo pensé que él me iba a estorbar para conseguir lo que yo deseo, pero...

Si uso a "WATERY" solo me va a ahogar más...
¡¿ Pero qué carta es la que tengo que user ?!
y "FIREY" me quemaría por completo...
¡¿ Entonces, como desaparezco estas cosas... ?!
¡¡ Tengo que hacer algo o sino me voy a asfixiar !!
¡¡ Ya sé !!

THE RULER
Ba!
Ba ba!
Ba
Ba
Fu
!! "ERASE" !!

Eso estuvo muy bien hecho ...
Fuwaaa
¡¡ Y también la tapa invisible !!
¡¡ Desapareció la presencia del poder mágico !!
¡Ba!

Pata Pata
Gashi
¡SAKURA-CHAN!
¡¡SAKURA!!
Hoeeee...
¡¿Te encuentras bien?!
S-sí.
Gracias por preocuparte, SYAORAN-KUN.
¿Ovejas?
Sí, de peluche.
De repente se llena el bosque de ovejitas.
¿Qué es lo que pasa?
Kaa

Sino mañana va a haber escándalo
Hay que taparlo ...
¿ Y qué vamos a hacer con este hoyo ?
Pa
Pa
Pa
¿ Y cómo estaba adentro ?
Pues sí sentí la presencia de CLOW-SAN.
¡¡ EARTHY !!

Pénsame atrás de mí.
Ahora...
¡Bien!
¡¡ "WINDY" !!
eyuuu
2ª

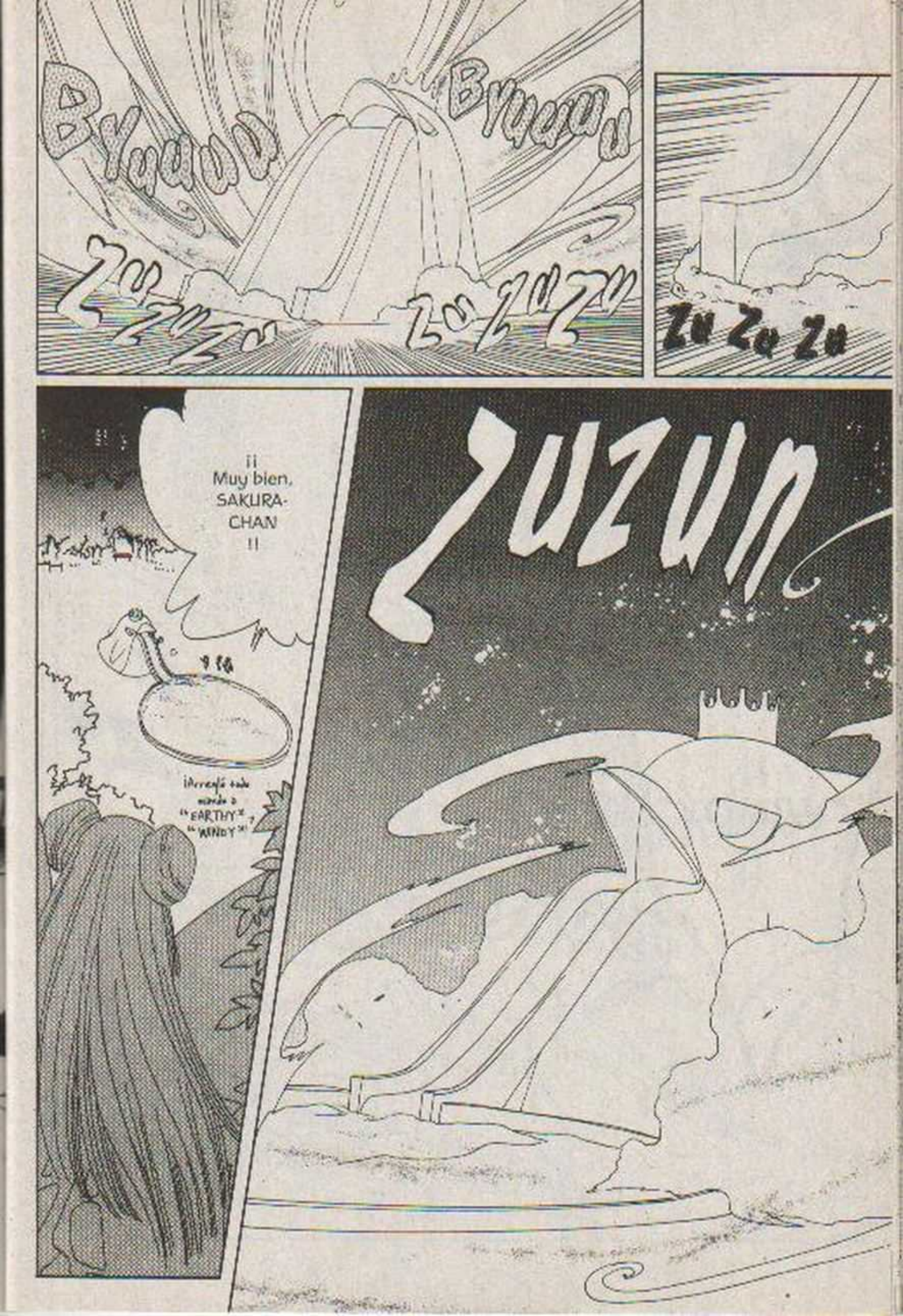
Bruuu
Bruuu
Zuzuzu
Zuzuzu
Zu Zu Zu
¡¡ Muy bien, SAKURA-CHAN !!
¡Perseguí cada minuto a "EARTHY" y "WINDY"!
Zuzuu

Quien sabe, porque usted, entre más divertidos son sus planes, más guarda silencio.
Hoy trans-formó 2 cartas CLOW en cartas SAKURA.
¿Sabes qué es la cosa más divertida que hay en este mundo, SPINEL?
Tienes cara de saber lo que estoy pensando, SPINEL.
No lo sé, ERIOL...
Que sucedan cosas ines-peradas.
Continuará...

CARDCAPTOR
SAKURA
カードキャプター さくら
CAPÍTULO
37

Ultimamente ya no te ha dado sueño, ¿verdad, SAKURA-CHAN?
¡Gracias al cielo, no!
¡Ya no me pasa nada aunque transforme las cartas!

¿Su-súper...?

¡...Tu súper poder mágico ha aumentado mucho, SAKURA-CHAN!

Pom

¡De seguro es porque...!

¡Puedo ver que cada día crece más tu ternura y valentía!

¡Y yo te grabo en mi video cámara sin perder ni un solo segundo!

Claro, los disfraces son hechos a mano por mí.

¿TO-TOMOYO-CHAN?

Creo que me voy a desma-yar de la felicidad... ♡

Además...
HOU...
El sexto que se hace gigante.
Por ejemplo
Pero también pueden pasar cosas muy peligrosas.
...con tal de estar contigo, SAKURA-CHAN
Un poco de peligro no es nada para mi...
...Todo va a estar bien si estoy junto a ti.

Bien, entonces empiezan ...
HIIRA-GIZAWA contra LI.
¿EH?
¡Hoy vamos a continuar con la clase de baloncesto!
¡Reúnanse todos!
Pipipi
Siiiiii
así que hoy vamos a practicar 1 contra 1.
5 contra 5, ya lo hicimos en la clase pasada ...
Que sea un juego limpio.
Kuuuuu
¡ÁNIMO!
¡¡ERIOL-KUN y SYAORAN-KUN!!

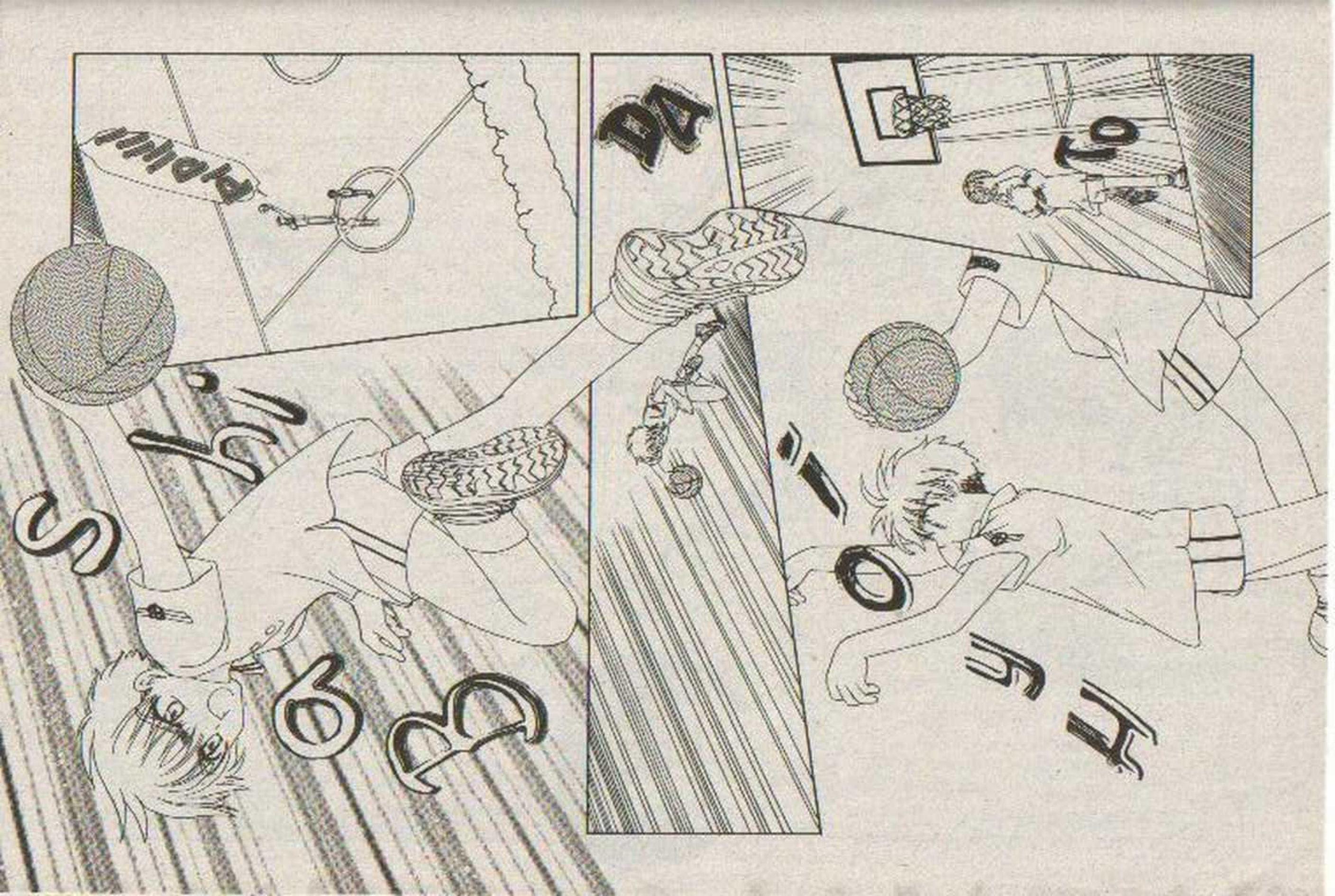
ちがう
ちょっと
ちょっと
ちょっと

Twa
¡¡
Ah
¡
¡¡
Impre-
sionante
!!
¡Wa a a a a a a u u !

Gakn
Pa
Pa
Pa
Pa
¿Quién?
Está demasiado nervioso por un acontecimiento especial.
También es malo tener tanto ánimo.
¡Lastima!
¡¡Por poquito y encestaba!!
Kaaaa

Tranquilo
...
...
y solo concéntrate en tirar la pelota a la canasta.

Pi, Pi, Pi
Pa
Pa
¡¡ Excelente tiro, SYAORAN-KUN !!
FWA

Si logras tener un poco más de calma para no perderte a ti mismo ...
... vas a llegar a ser una persona muy fuerte.
TOMOEDA

Muy bien
Por hoy terminamos la clase de deportes
Kaaan Kiii Koon
¡Siiii ri!

Creo que, últimamente paso menos tiempo despierto.
Siento que me voy a quedar dormido aún caminando ...

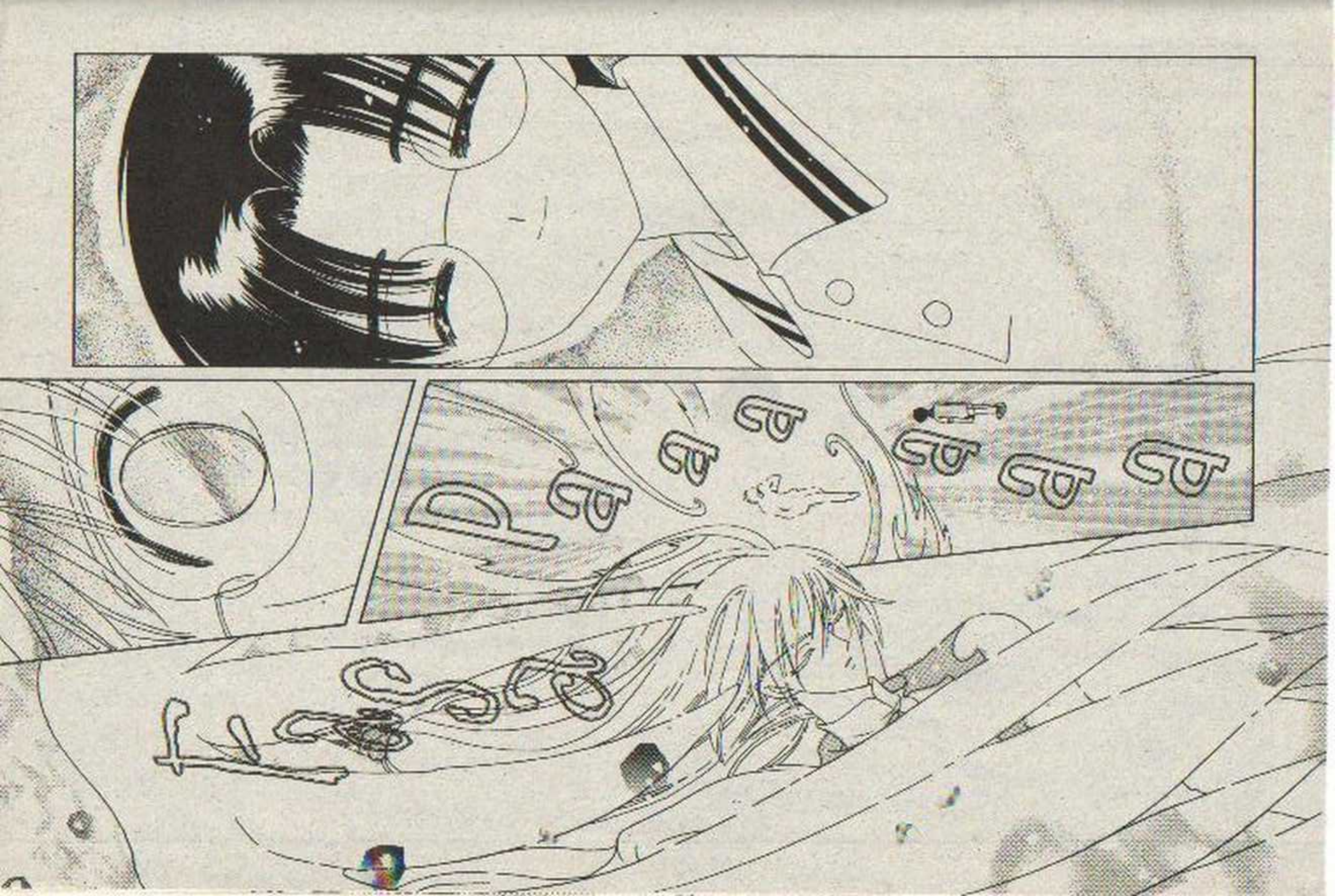

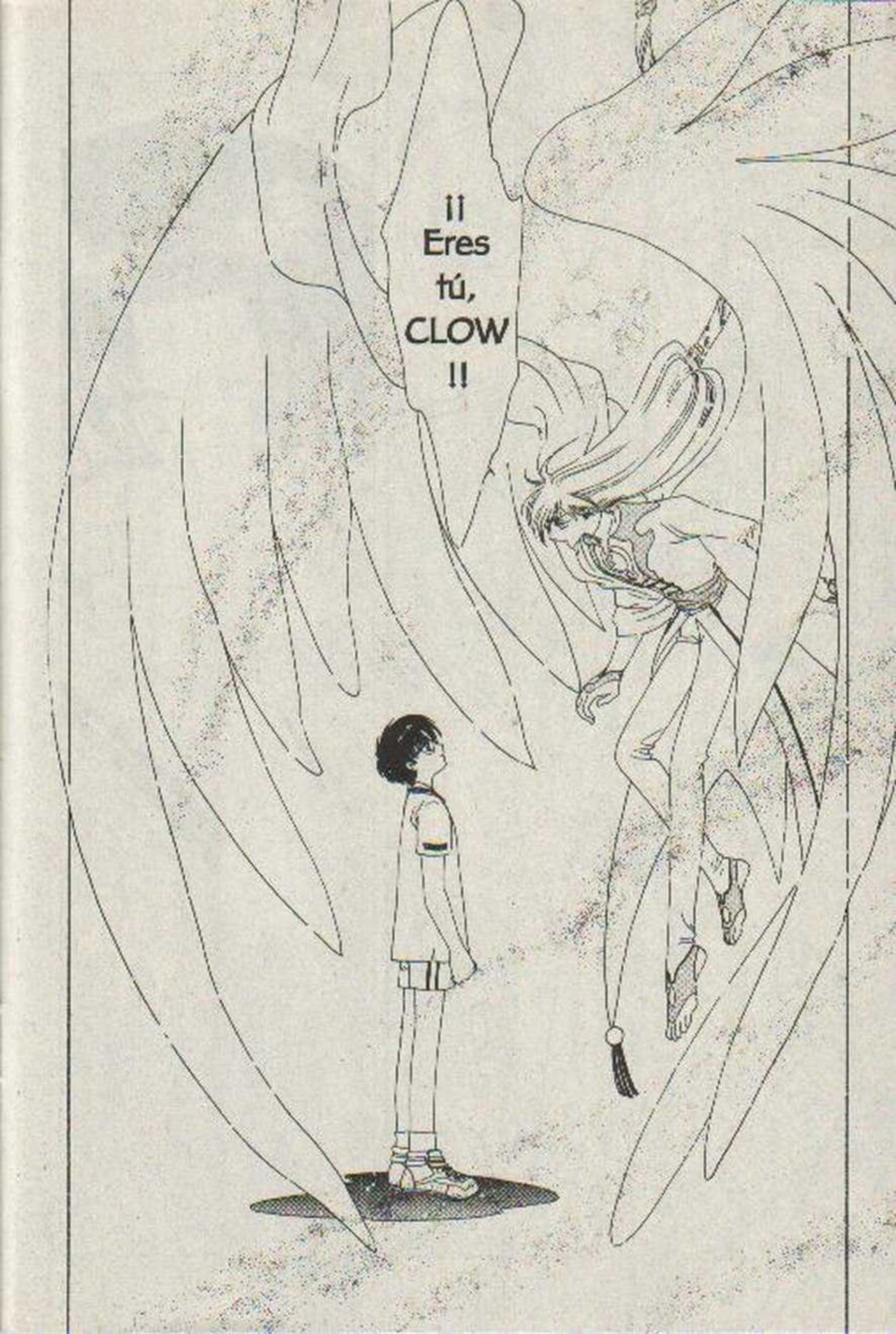
¡¡ Eres tú, CLOW !!

¡¿Qué haces aquí con esa apariencia?!
¡Además se supone que CLOW ya murió...!
Sum
Gyro

Es porque hay algo que deseo ...
Aunque no recibas la fuerza de tu nuevo amo ...
hay alguien que puede proporcionarla ...
Parece que no tienes casi nada de poder mágico.
He estado guardando este secreto a ti y a KERBERUS.

Es un lío que el corazón de tu falsa apariencia y la verdadera sean tan diferentes.
Pero la situación que yo me imaginaba, ha cambiado ...
y eso a mi me divierte mucho.
Pa a a
Pero aún no me conviene que sepas quien soy en verdad.
Es por poco tiempo ...
pero olvida lo sucedido hoy.
a a a a a

Pach
¿Se encuentra bien?
¡¿?!¿?!
¿Qué me pasò?
Asi parece porque de repente cayó al suelo.
¿No me digas que me quedé dormido otra vez?
¡¡De verdad, muchas gracias!!
Nuevamente cambiè de lugar.
Yasho
Perdòn por la molestia.
No se preocupe.

Parece que sí.
¿Otra vez te quedaste dormido?
¿Eh?
¿Qué haces aquí, TO-YA?
Qué pregunta
Como no regresabas, te vine a buscar.
¡¡Ese niño...!!

Se parece mucho a mi papá.
Sí.
Será porque trae lentes y sonríe con mucha amabilidad como tu papá.
No solo es eso...
...sino, me refiero a lo de adentro.

27

MIKA TSUTSUMI
Cumpleaños: 26 de septiembre
Trabajo: maestra de matemáticas en la primaria
Comida favorita: La pasta Udon
Comida no favorita: La lechuga
Le gusta: Lavar la ropa.
Color favorito: Verde claro
Flor favprita: Clavel
Especialidad en cocina: Comida con lácteos
Punto débil: Poner calificaciones.
Pasatiempo: Coleccionar música.
Punto fuerte: Puede estar sin dormir toda la noche.

MIKA TSUTSUMI

...
vas a llegar a ser una persona muy fuerte.
Si logras tener un poco más de calma para no perderte a ti mismo
...
¿ Estás pensando en SAKURA-CHAN ?
¡¡ No !!
¡¿ Pe-pero ...
cómo ?!
Oh, Jo, Jo.

SONY
¡¡Maldición!!
Por cierto, tengo algo que quiero mostrarte.
¡¡SAKURA!!
¡¿Cu-cuándo filmaste eso?!
Creo que el botón de la video cámara aún estaba prendido en ese momento.

¿ Me llamaron ?

Huuuo

¡¡ SA-KU-RA !!

¡¡ Wa-aa-aaa !!

¿Quieres verlo de nuevo ?

Jiiii

PI

Dokiiin

Aún no le has dicho nada a SAKURA-CHAN ¿verdad ?

Doki Doki Doki

¿ A qué te refieres ?

¿ Hoa ?

¡¡ No es nada !!

Su Su Su Su

¿?

Que estàs enamorado de SAKURA-CHAN.

PUSHUUUU

Pe-pero ...

ella está enamorada de otra persona.

SAKURA-CHAN es una persona un poco distraída, asi que si no le dices directamente, nunca se va a dar cuenta de tus sentimientos.

Es una de las cosas que me da ternura de ella.

¿Por eso es que no le dices nada?
He tratado, pero siempre pasa algo inesperado en ese momento ...
... y como que no hemos tenido la oportunidad.
SAKURA-CHAN es demasiado linda y tierna.
Directo
Te entiendo.
Pero hay muchas personas que quieren a SAKURA-CHAN.
Vaya...
¿Y quién podría ser?
BOSO...
Yo lo sé ...

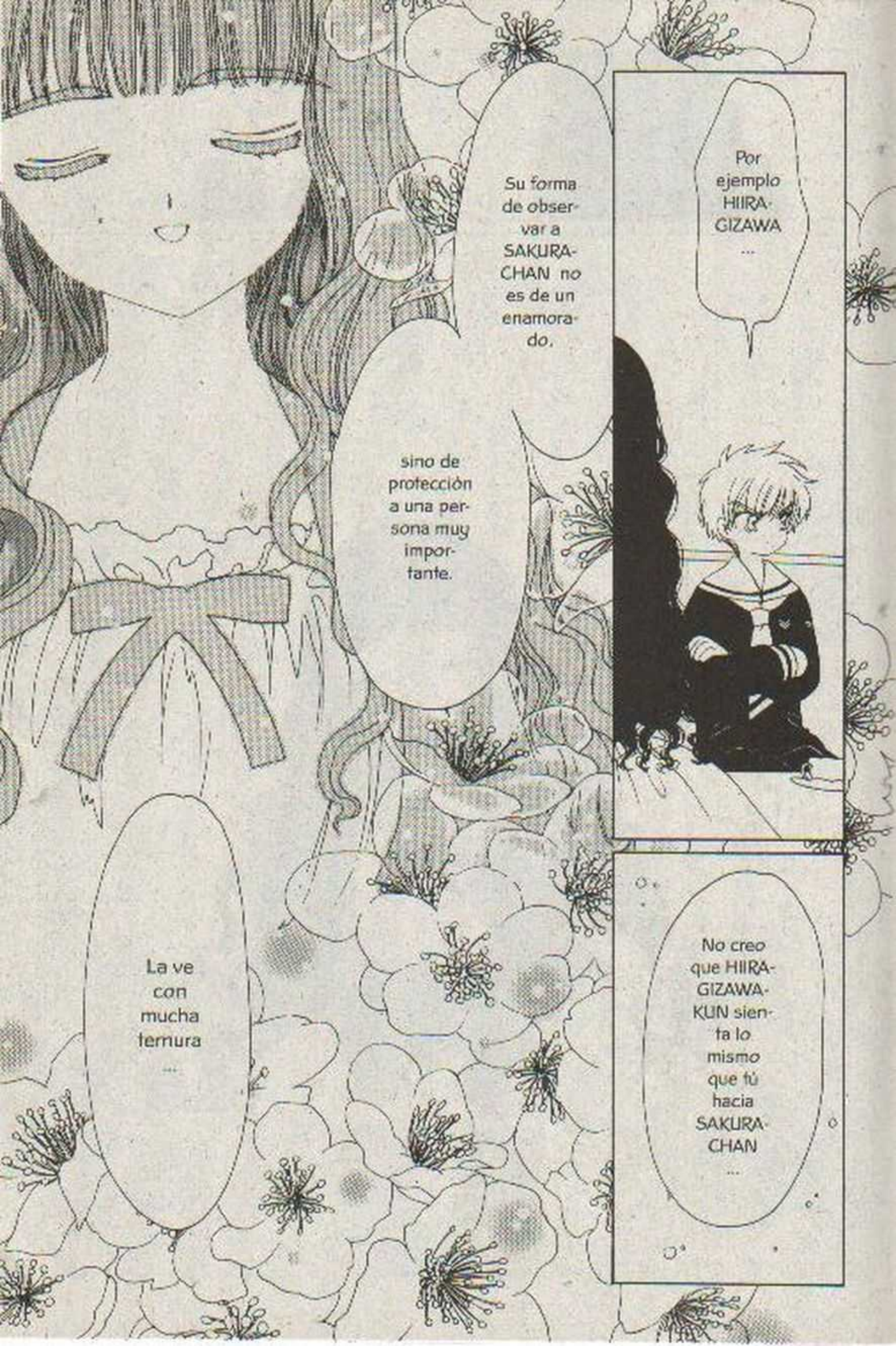
Su forma de observar a SAKURA-CHAN no es de un enamorado,
sino de protección a una persona muy importante.
La ve con mucha ternura ...
Por ejemplo HIIRA-GIZAWA ...
No creo que HIIRA-GIZAWA-KUN sienta lo mismo que tú hacia SAKURA-CHAN ...

De verdad eres muy obser-vadora ...
Kii

¡¡Te ves maravillosa!!

¿Así está bien?

Moji Moji

Katan

Niko

Pi

Me siento muy contenta de ver cómo te queda el disfraz que yo hice.

Je

Usori...

¡¡Te ves maravillosa!!

¿Así está bien?

Moji Moji

Katan

Niko

Me siento muy contenta de ver cómo te queda el disfraz que yo hice.

Je

Uuuu...

Pi

E-este ...
bueno ...
Así es.
Wata wata
¿Esa grabación es de la vez que estuvimos en el parque del rey pingüino?
¡¡SAKURA!!
Veo que te preocupaste mucho por mí ...

¡ Muchas gracias !
¡Ah!
¡¡ Siento la presencia del Mago CLOW !!
¿ Qué te pasa, SAKURA-CHAN ?

Definitivamente es la presencia de CLOW.
!! Viene de adentro de la escuela !!
Pero ...
Para que se probara el nuevo disfraz.
E- es que fui a la casa de TOMOYO-CHAN después de clases.
¡¿Por qué TOMOYO y el mocoso están aquí antes que yo llegara?!

BYUN

¡Cómo puedes hacerme algo tan cruel!

BYUN

¡No te preocupes, te guardamos un poco, KERO-CHAN!

BYUN

Eh... sí...

¿Y comiste golosinas?

PA

¡¿En serio?!

¿Qué tiene de malo que me guste comer?

De verdad que eres un tragón, KERO-CHAN.

TOMA

Al rato me las voy a comer.

¡¡Qué bien!! ¡Muchas gracias!

Siempre estás observando a SAKURA ¿verdad?
Le ayudas y hasta le haces un da-fraces ...
Sin embargo, yo no puedo hacer nada por ella ...
No lo creo ...
Tú estás haciendo lo que tú puedes hacer en este momento.

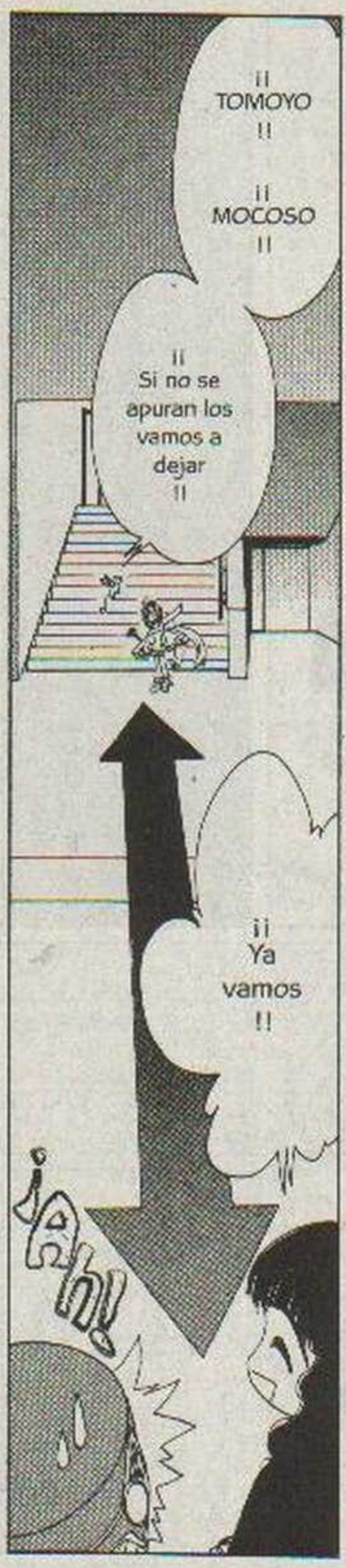
¡¡ TOMOYO !!
¡¡ MOCOSO !!
¡¡ Si no se apuran los vamos a dejar !!
¡¡ Ya vamos !!
¡Ah!

Confía un poco más en ti mismo.

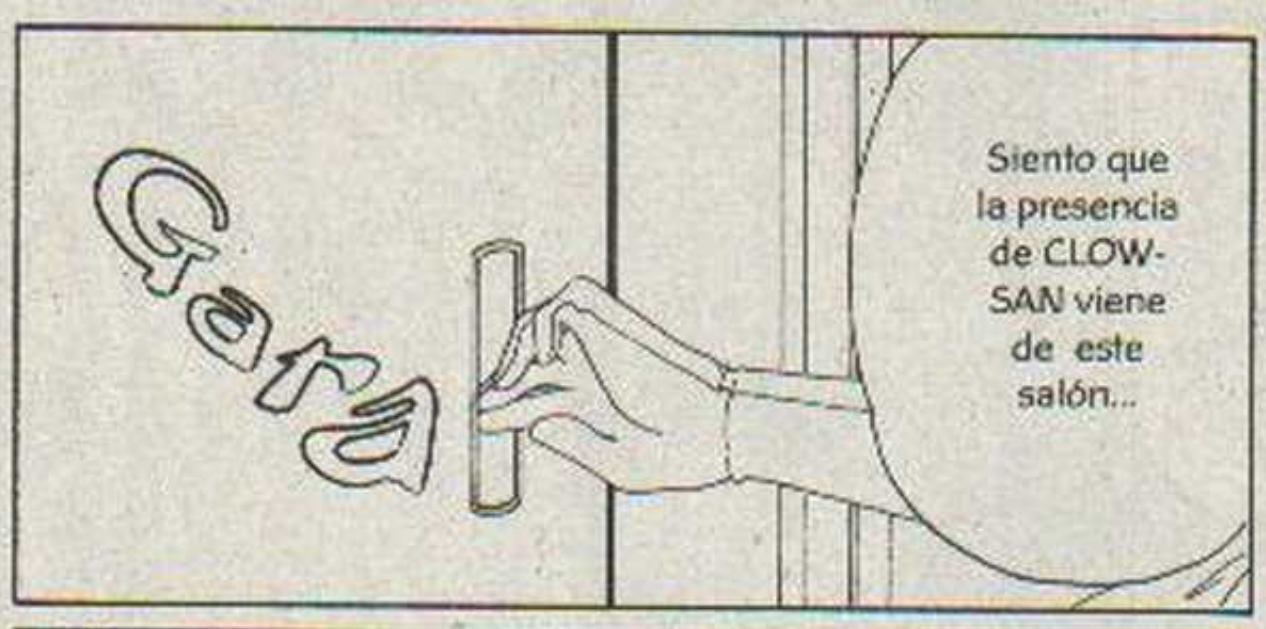
Gara
Siento que la presencia de CLOW-SAN viene de este salón...

No hay nadie ...
pero si hay presencia de magia muy fuerte ...

Si ...
Vamos a buscar en otros salones.

¡¿ Hoe ?!
GARA

¡¿Hoeeeeeeeee?!

KAKA

¡¡ Este salón tampoco debería de estar aquí !!
¡¿ Qué es lo que está pasando ?!
¡¡ Cada puerta te lleva a los lugares que no deberían ser !!

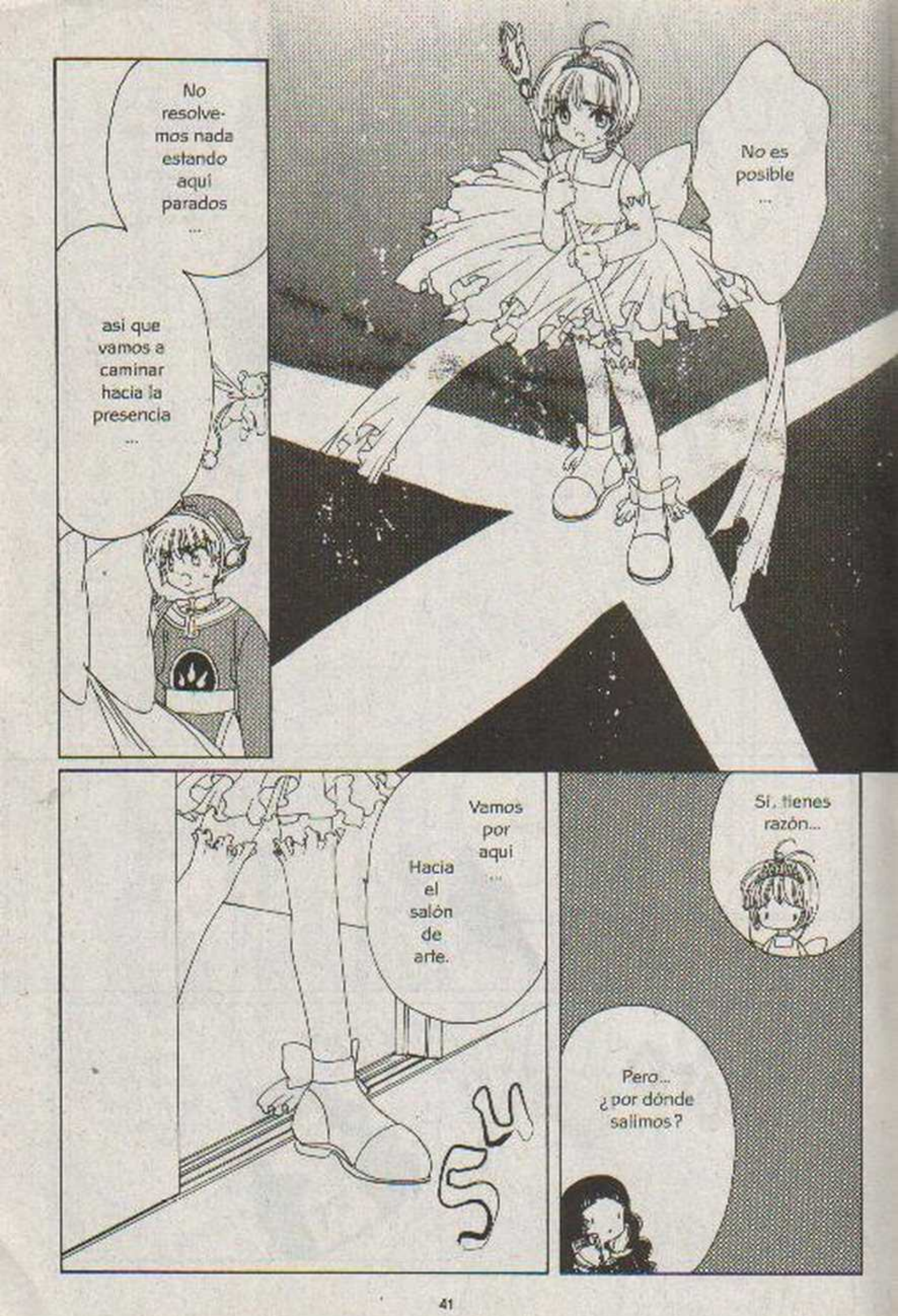
No resolvemos nada estando aquí parados ...
así que vamos a caminar hacia la presencia ...
No es posible ...
Vamos por aquí ...
Hacia el salón de arte.
Sí, tienes razón...
Pero... ¿por dónde salimos?

Está ordenado como lo dejamos después de la clase.

No hay nadie.

Pero puedo sentir el poder mágico ...

Ni modo.

Vamos a otro lugar.

GOT-OT-O

AUUU

¿Ahora a dónde nos llevará esta puerta?

Pero en este caso no hay forma de saber.
Sería muy útil si nos lleva a lugares que queremos.

... salir de aquí.
Espero que podamos ...

Jiiii

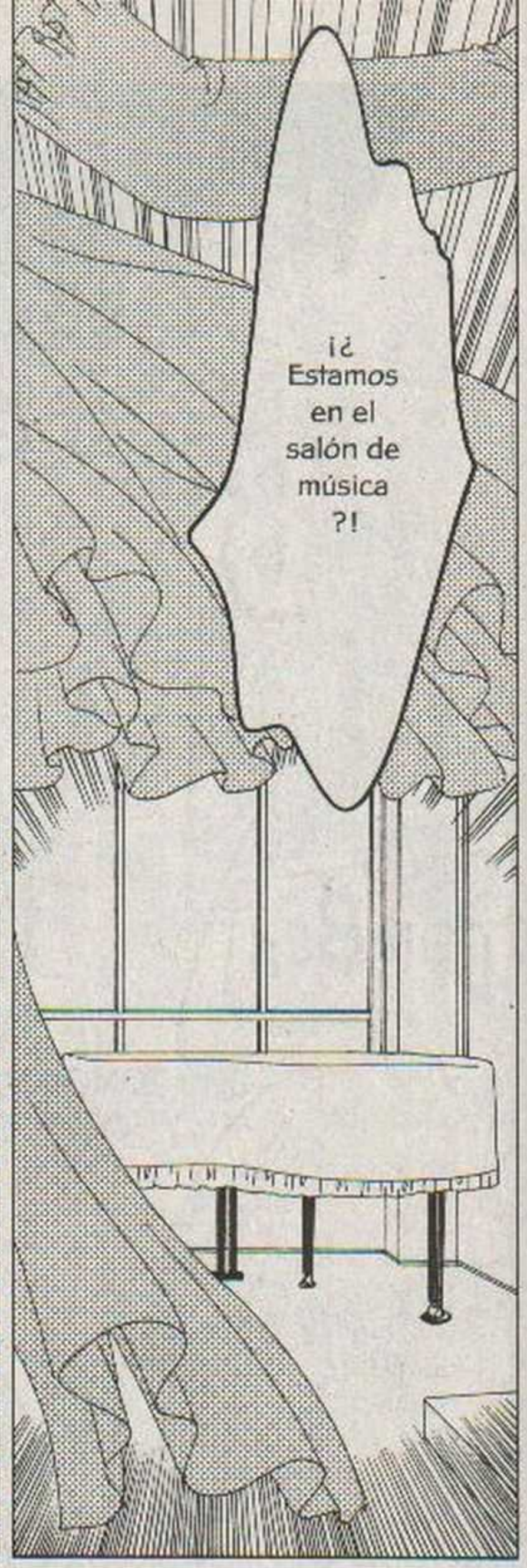
¡¿ Estamos en el salón de música ?!

Gara
Batadadadan
Ban-Ban
¡¿ TOMOYO-CHAN ?!
¡¡ SAKURA-CHAN !!

Desa-
pareció
...
GARA
¡No
puede
ser!
¡
TOMOYO-
CHAN
!
Continuará...

CARDCAPTOR
SAKURA
カードキャプターさくら
CAPÍTULO
38

Salón de Arte
Da Da
¿Dónde estás, TOMOYO-CHAN?

¡No puede ser ...!
¡De seguro la trasladó a otro lugar cuando la puerta se cerró!
No llores.

No resuelves nada llorando.

Mejor ponte a pensar ...

... cómo podemos regresar al salón de arte.

¡Sí...!
Porque no sabemos a qué lugar están unidas.
No creo que funcione abrir todas las puertas del salón.
...quién sabe cuándo aparecerá el salón de arte.
Aunque abramos varias veces una sola puerta...

Como TOMOYO no tiene poderes mágicos,
ni si quiera podemos localizarla siguiendo su presencia.
Tampoco hay una carta que nos pueda servir en este momento.
¿Cómo vamos a llegar al salón de clases, si ni siquiera sabemos en dónde está el de arte?
¡TOMOYO-CHAN dejó un paraguas en el salón!
¡Oye, Mocoso! ¿Tú no tienes una magia que sirva para buscar personas!?
¡Ah!
Sí, pero necesito algún objeto que sea de su pertenencia.

¡No se me ocurre absolutamente nada para resolver este problema!
¡No puede ser!
¡...Debo encontrarla lo más pronto posible!
Tal vez TOMOYO-CHAN está sufriendo, debe estar aterrada...
¿Pero cómo...?

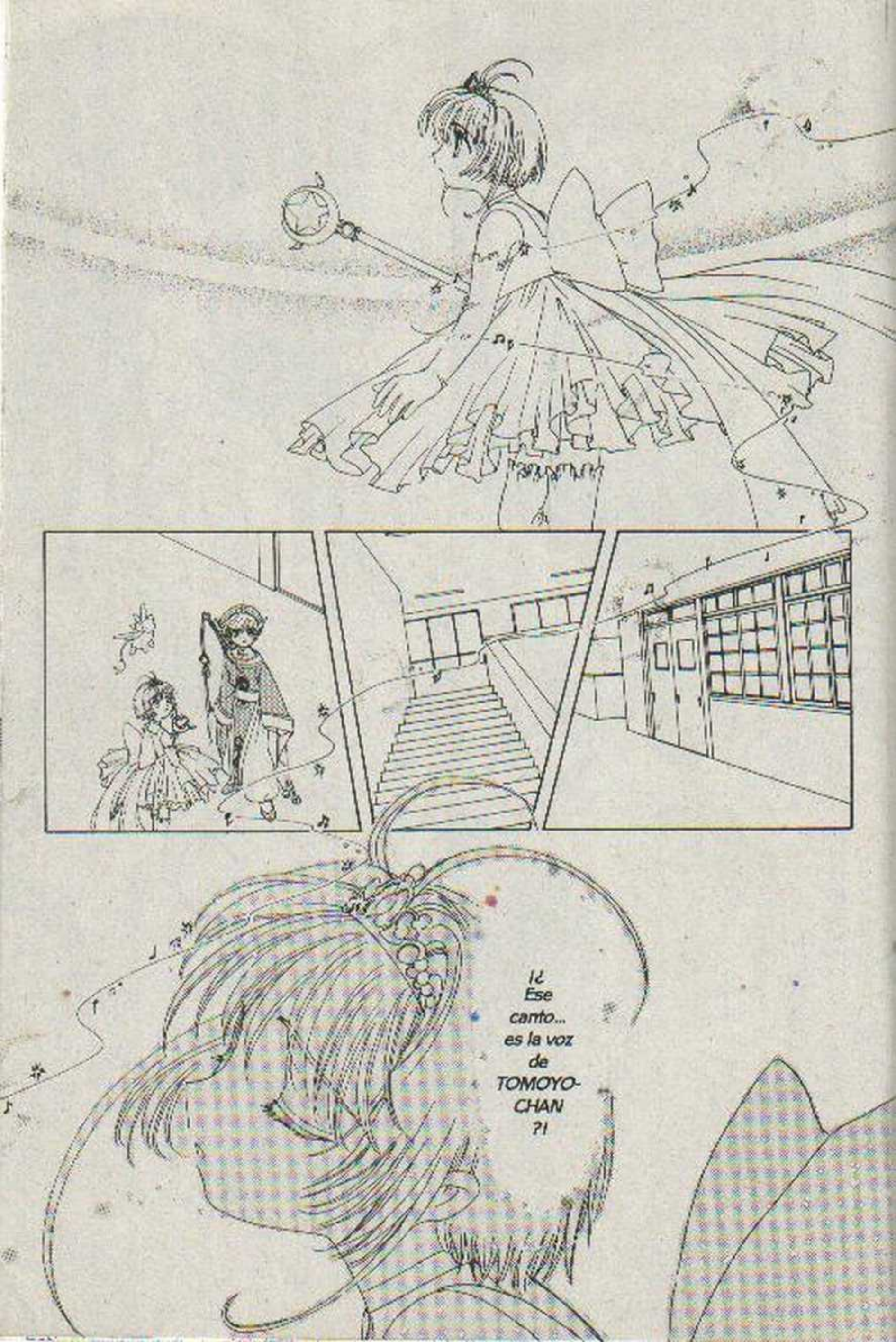
¡¿Ese canto... es la voz de TOMOYO-CHAN?!

Sí, es su
hermoso
canto
...

¡Tengo una idea!

¿Qué vas a hacer?

¡No sé si funcione, pero lo voy a intentar!

¡Espera, TOMOYO-CHAN!

¡Prometo encontrarte!

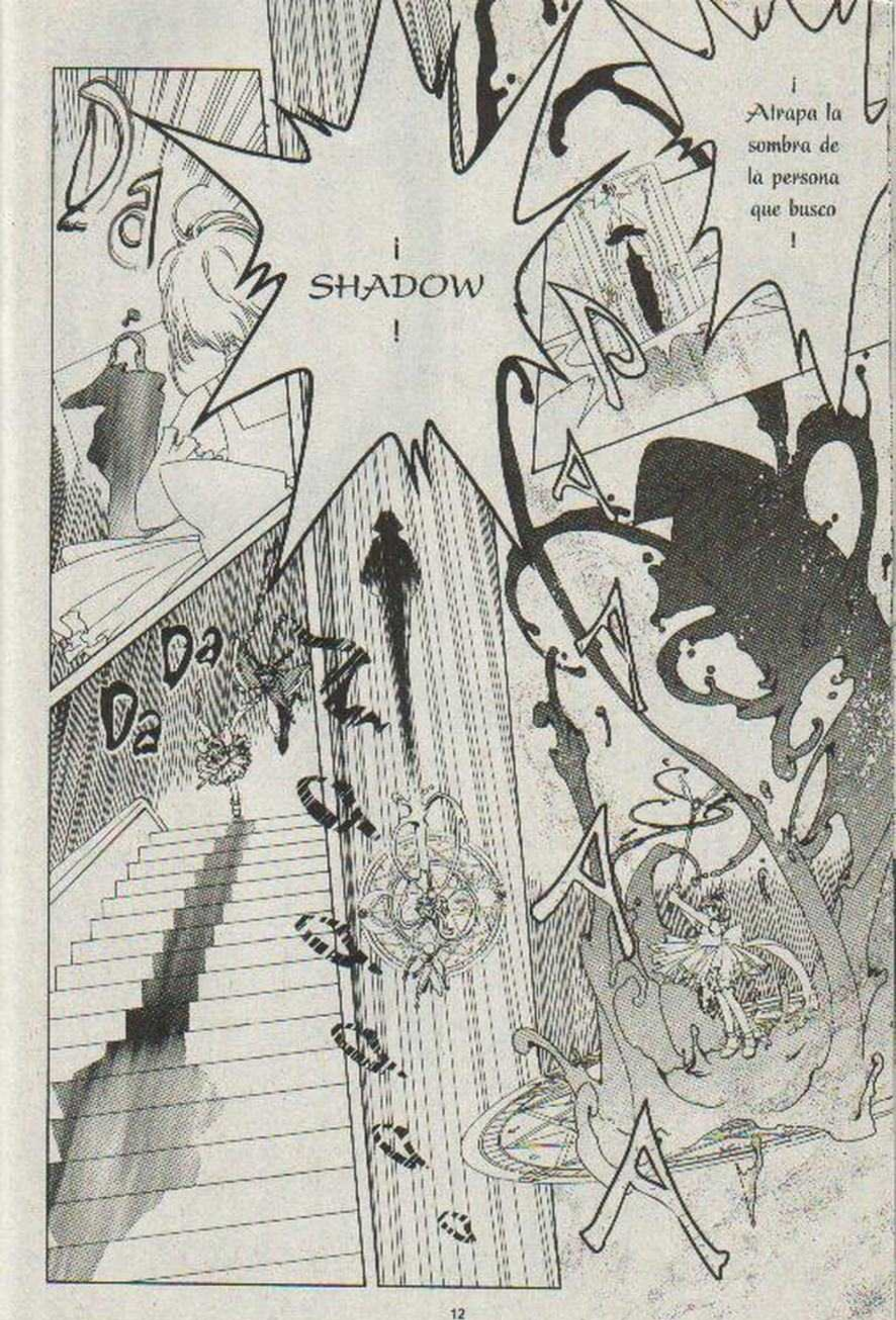
¡ SHADOW !
¡ Atrapa la sombra de la persona que busco !

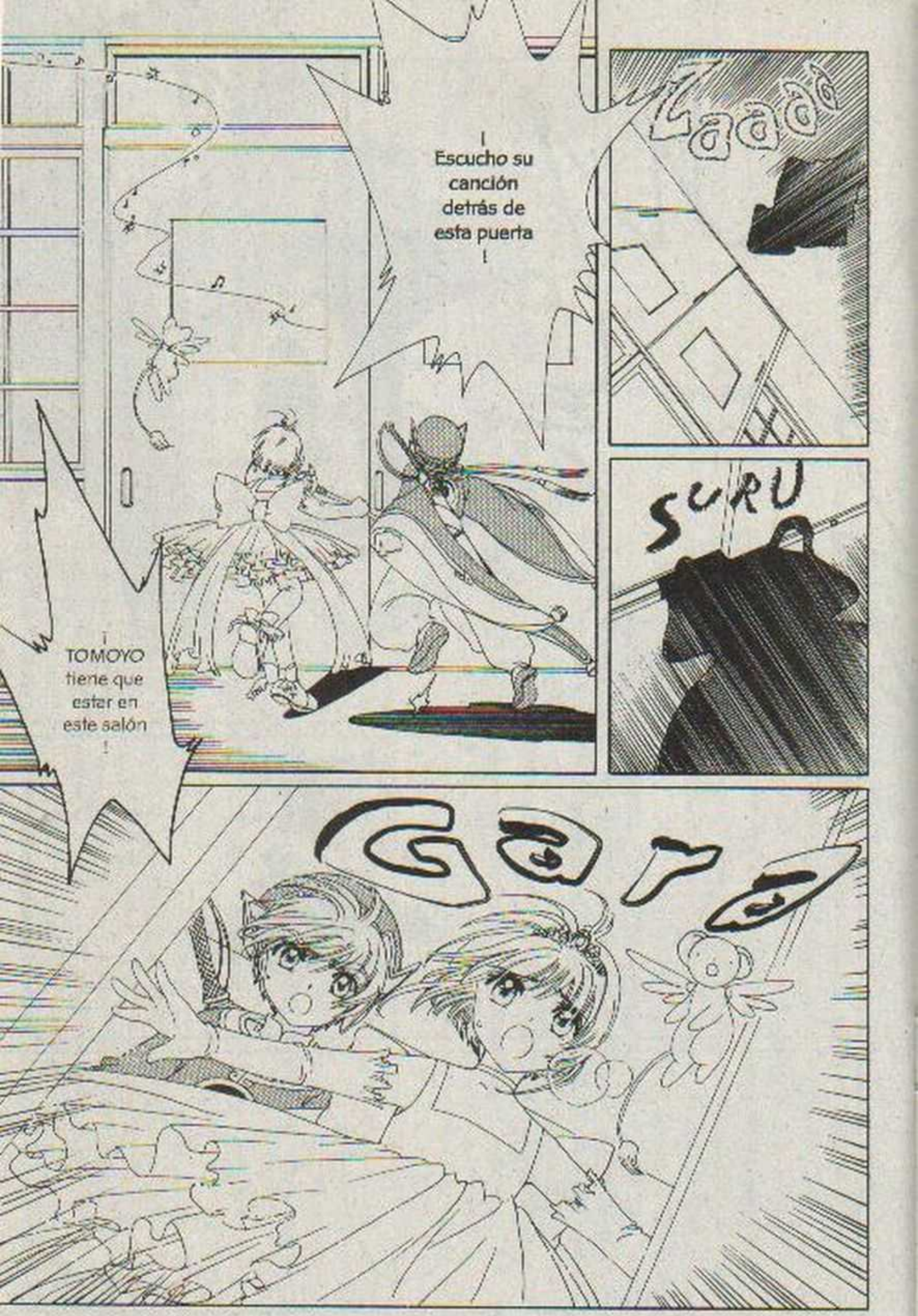
¡Escucho su canción detrás de esta puerta!
TOMOYO tiene que estar en este salón!
SURU

¡ TOMOYO-CHAN !

¿ Tuviste miedo de estar sola ?

¡ Perdóname por tardar tanto en encontrarte !

Para nada ...

TOSHINOBU YAMAMOTO

Cumpleaños: 8 de Abril
Trabajo: Maestro de primaria (Arte)
Comida Favorita: Verdura de la montaña
Comida no favorita: Limón
Le gusta: Dar un paseo por las mañanas
Color favorito: Rojo
Flor favorita: SARUSUBERI
Especialidad en cocina: Arroz al vapor
Punto débil: Enojarse
Pasatiempo: Visitar a las librerias
Punto fuerte: Kendou

TOSHINOBU YAMAMOTO

...
Porque estaba segura que me ibas a encontrar, SAKURA-CHAN.

¡La presencia de CLOW-SAN desapareció!
GARARA
¡Todos los salones regresaron a la normalidad!

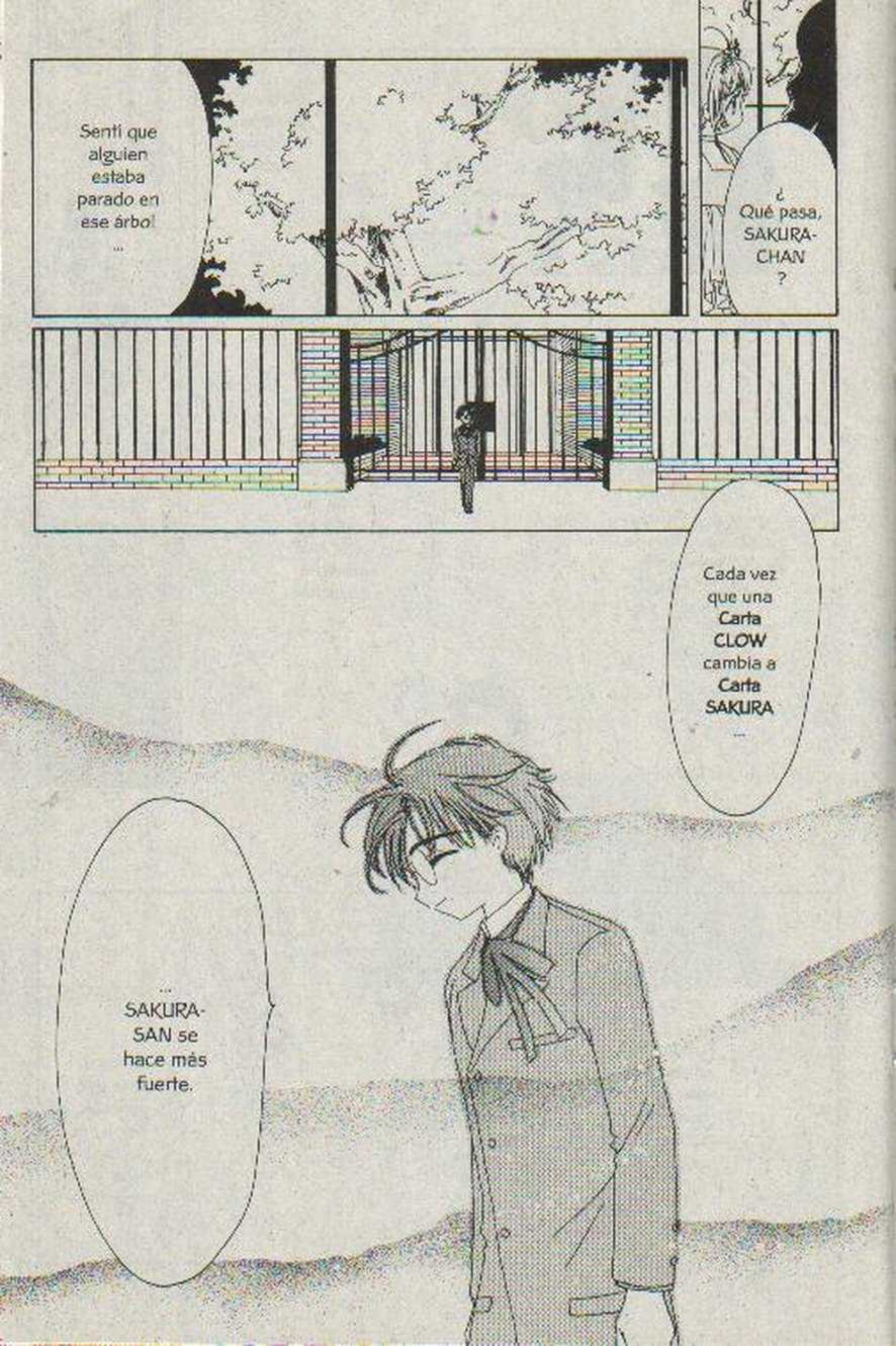
Sentí que alguien estaba parado en ese árbol ...
¿Qué pasa, SAKURA-CHAN?
Cada vez que una Carta CLOW cambia a Carta SAKURA ...
... SAKURA-SAN se hace más fuerte.

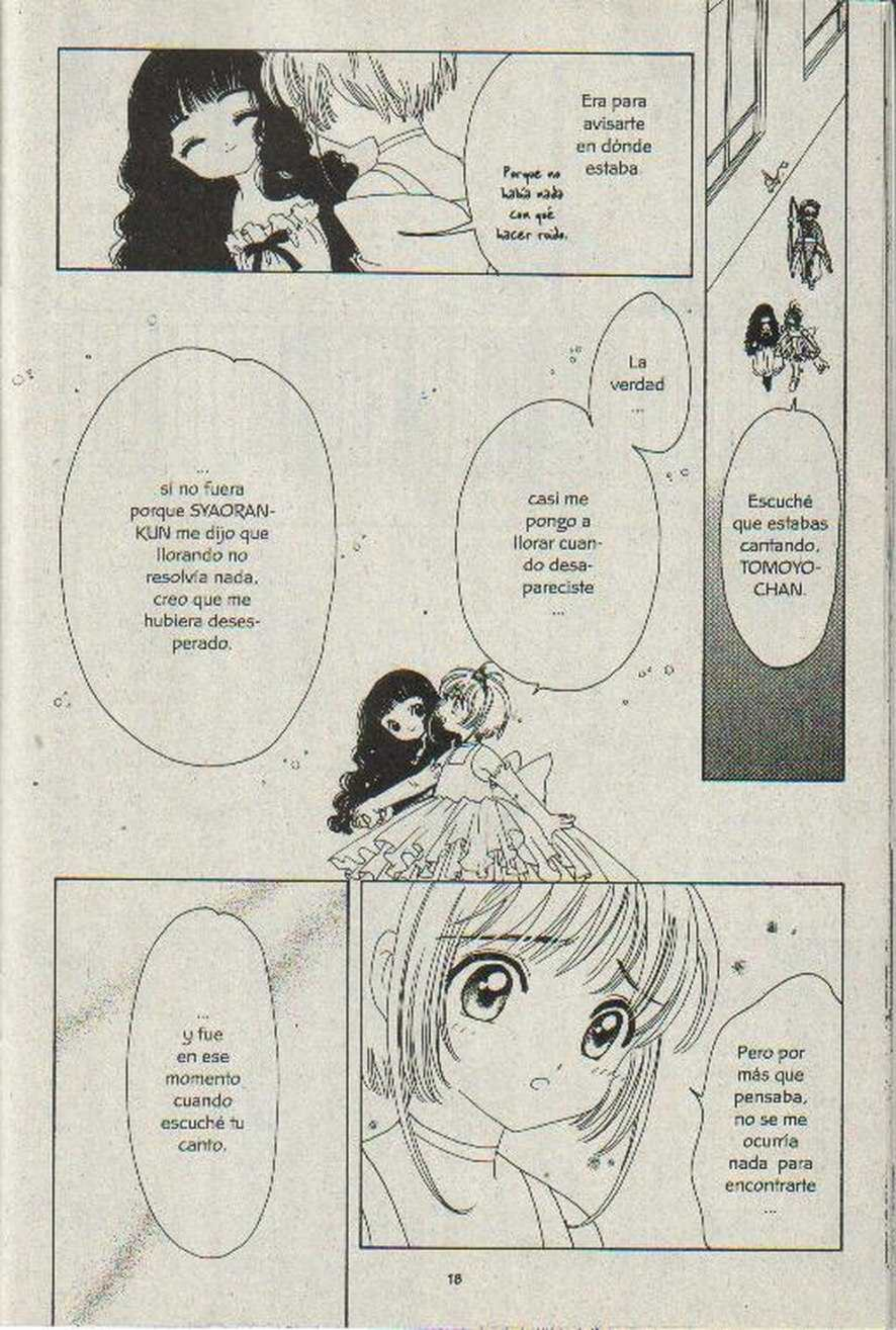
Era para avisarte en dónde estaba
Porque no había nada con qué hacer ruido.
La verdad ...
casi me pongo a llorar cuando desapareciste ...
Escuché que estabas cantando, TOMOYO-CHAN.
... si no fuera porque SYAORAN-KUN me dijo que llorando no resolvía nada, creo que me hubiera desesperado.
... y fue en ese momento cuando escuché tu canto.
Pero por más que pensaba, no se me ocurría nada para encontrarte ...

... por eso no me rendí.
Sentí como tu voz me estaba dando ánimos ...
Muchas gracias, TOMOYO-CHAN.
Al contrario, muchísimas gracias por haberme encontrado.

Últimamente he estado ausente en las escenas importantes como cuando peleaste con los muñecos de ovejita, y con la neblina
¡¡ Otra vez no pude grabar los momentos heróicos de la aventura de SAKURA-CHAN !!
Pero hay una cosa que me pone muy triste ...
¡Oh, Jo, Jo, Jo!
Kiri
¡Como compensación te dejaré grabar mis magníficas poses!
¡Está bien!
Gracias, SYAORAN-KUN...
¡Oh, Jo, Jo, Jo!
¿Qué te parece ésta?
Porque si no fuera por ti, me hubiera quedado llorando sin hacer nada ...
¿ D-de qué ?
¡ Esta es mi pose especial !
¡Oh, Jo, Jo, Jo!

Además ...
esta no es la primera vez que me lo dices ...
... siempre me estas apoyando, dándome fuerzas, ¡muchas gracias!
... no se va a dar cuenta de tus sentimientos sino le dices directamente.
SAKURA-CHAN es muy despistada ...

¿ Mande ?
O-oye, SAKURA ...
Quería decirte que ...
yo te ...
qui ...

¡¡ Ven SAKURA !!

¡ Vamos a posar juntos !

zuru zuru

¡ Esto es obliga-torio !

← Se paralizó.

¡Ahora date una vuelta para que to falda se mueva!

¡Es mara-villo-so!

¡Las manos arriba!

Wa
Wa
¿Puedo ver?
Claro.
Muchas gracias.
¡Increíble!
¿Sabes dibujar muy bien, ERIOL-KUN?
Definitivamente si te pareces ...

¡¡... y sabes hacer de todo como él !!

Por ejemplo, usas lentes al igual que mi papá.

eres muy amable ...

¡ Te pareces mucho a mi papá, ERIOL-KUN !

¡AH!

¡¡ También me llamas "SAKURA-SAN" con respeto, como mi papá !!

Será un placer, SAKURA-SAN.

¡ Un día te invitaré a mi casa para presentarte a mi papá !

¡Oye!

Que lástima lo de ayer ...
¡BAUU!
KERO-CHAN los interrumpió.
No le pudiste decir a SAKURA-CHAN lo que sientes por ella.
No sé si tenga alguna oportunidad, porque ella siempre está ocupada ...
Kira
Kira
¿ Y cuando lo vas a volver a intentar ?

¡¡Uwa!! Dokiin

¡¡SYAORAN-KUN!!

...y quería ver si me lo podías decir ahora.

Es que ayer nos quedamos a la mitad de la plática...

Cuando nos iban de la escuela.

Pe-perdóname...

Nunca pensé que te iba a quedar tanto.

Doki Doki Doki Doki

¿¡Q-qué pasa!?

Entonces, yo ya me voy para continuar dibujando.

Nos vemos.

Santa Santa
Bu-
bueno
...
¿
Qué era
lo que
me ibas
a decir
?
...
te
...
quie
...
E-
es
que
...
yo
...

¡¡ KYA-AAAA !!

¡¡Te pongo!!

¿Estará enfermo de dios?
Últimamente se duerme mucho.
TSUKI-SHIRO-KUN de repente se desmayó.
¿Estará bien?
Creo que ya está en su límite.
¡Oh-oh!

¿ Acaso otra vez me quedé dormido ?
Estabamos en la clase de deportes y de repente caiste al suelo.
TO-YA ...
Enfermería
Tengo demasiado sueño ...
¿ Estaré enfermo de algo ?
Es porque tú no te das cuenta de la realidad ...

¡¡ Con su permiso !!

yo te quiero de ...

YUKI ...

¿ Qué ... ?

¡TOUYA-KUN!

¡ El maestro dice que te regreses a la clase porque te quedaste a la mitad de tu exámen de base ball !

Falta más personal en el equipo si no están ustedes

Yo aún tengo cosas que hacer ...

¡¡ Pero sino regresas rápido, vas a sacar cero !!

¡¿ Cómo estás, TSUKISHIRO-KUN ?!

¿Otra vez?

Estoy bien, AKIZUKI-SAN...

KO
!! Te espero en la cancha, TOUYA-KUN !!
Ugh ...
!! Todos te están esperando !!
Vengo a verte en cuanto termine la clase, así que descansa mientras tanto.
Sí, eso haré.

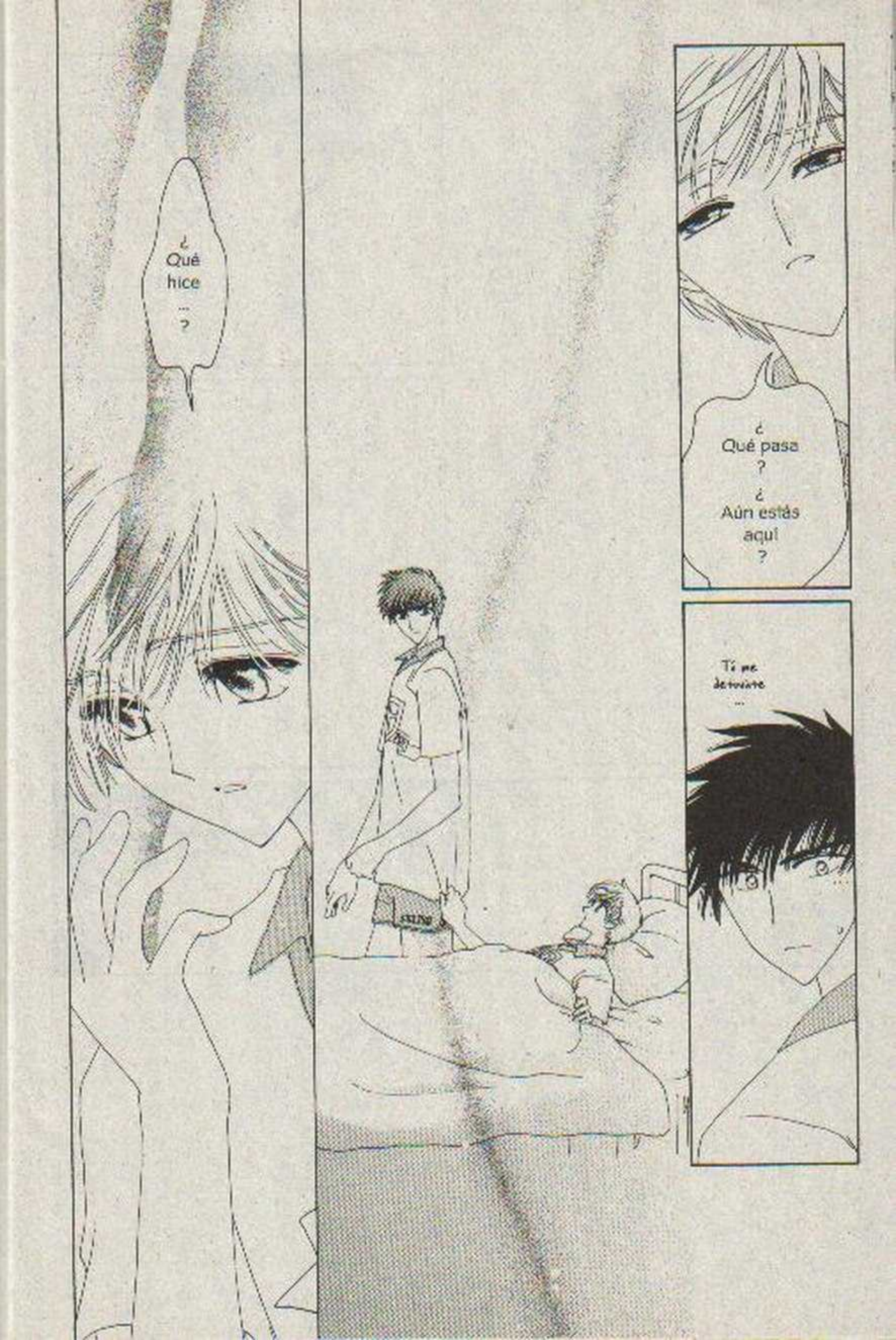
¿ Qué hice ... ?
¿ Qué pasa ? ¿ Aún estás aquí ?
Tú me detuviste ...

¡¿Qué?!
¡¡Se va a enojar el maestro contigo!!
¡¡Además, todos te necesitan para jugar!!
No me importa.
¡¡Cómo que no te importa, TOUYA-KUN!!
¡¡Vamos, TOUYA-KUN!!
¡¡Ven rápido!!
Dile por favor que no voy a hacer el exámen.
Tengo un asunto que arreglar con YUKI...
así que no vayas a molestar.
S... sí...

¡CRRAAA!
Parece que ya no va a poder interrumpirlos...
GUBE GUBE GUBE
¡¡ Esto no está nada bien !!
¡¡ Sino hago algo rápido le va a quitar lo más importante que tiene TOUYA-KUN !!
¡¡ SUPPY !!

porque es su decisión.

No podemos hacer nada...

¡Porque el poder de SAKURA-CHAN aumentará mucho.

Además, para ERIOL sería una broma si TSUKISHIRO-KUN le quita lo que tiene TOUYA-KUN.

¡¡ No, porque yo también lo quiero !!

¡Usted es una cobarde!

No creo que ERIOL se moleste si pasa eso...

...es más, se pondría muy contento.

Escucha muy bien lo que te quiero decir...
Yo sé ...
... que tú no eres un humano.

Por eso, no tienes que ocultarme nada.

¿ Cómo te llamas ?
Por fin te pude conocer ...
Y U E ...
YUKITO siempre estuvo ocultando la verdad, porque no quería que tu supieras que él no era un humano
Por esa razón, yo no podía aparecer frente a ti.
y que su verdadera apariencia era la de YUE ...

Hace rato que te agarró para no dejarte ir, también lo hizo inconscientemente.
YUKITO no se da cuenta de su verdadero sentimiento.
Pero justamente por eso es que su corazón se ve transparente.
Para YUKITO, tú eres una persona muy especial.

Tú le dijiste a YUKITO ...
que no querías que él desapareciera.
Sí ...
Sí, lo sé ...
Nuestro actual amo no tiene la suficiente fuerza para mantener la existencia de YUE y por ahora, tú eres el único que nos podrías ayudar...
¿ sabes a lo que me refiero ?
te doy todo mi poder con tal de que YUKI no desaparezca.
¿ No importa que ya no puedas ver a tu madre ?
SE I YO
Siempre pensé que era injusto que sólo yo la pudiera ver.

Pero ...
Si pierdo mi poder ...
ya no podré cuidar a SAKURA cuando ella esté en peligro
Así que de hoy en adelante, quiero que te encargues de proteger a SAKURA.

Eso es justamente lo que no quiero.
Yo cuidaré a mi ama aunque mi cuerpo se destruya.
No es necesario que lo prometa.
Si tú desa-pareces, YUKITO también se desa-parece ...
¿Eso es un trato para que me des el poder que tienes?
Por eso quiero que cuides tu cuerpo aún protegiendo a SAKURA.
Podría ser ...

Trataré de cumplir ...
... tú y YUKITO.
Definitivamente si se parecen ...

...
será porque es el familiar directo de la nueva dueña de las Cartas CLOW.
Se parece mucho a la energía de CLOW
En esta situación ...
creo que debo darte las gracias.
Continuará...

ENCUENTRANOS EN FACEBOOK EN :
FACEBOOK.COM/DESCARGAR-MANGAS-EN-PDF

EN NUESTRO BLOG ENCONTRARAS ESTOS Y MUCHOS, NO OLVIDEN VISITARNOS Y COMPARTIR CON SUS AMIGOS..!!!!

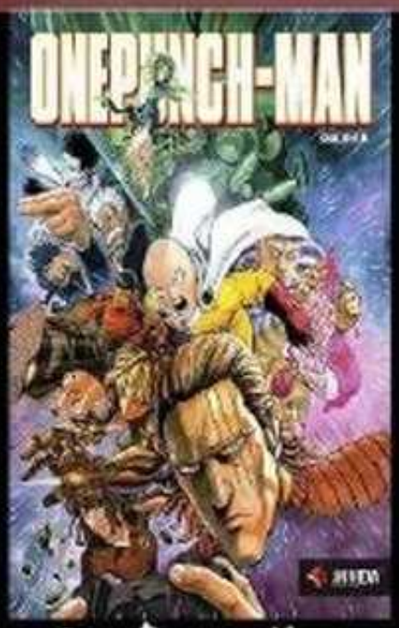

ONE PUNCH-MAN

SHOKUGEKI NO SOMA

Tokyo Ghoul

Green WorldZ

INMORTAL REGIS

DEAD TUBE

PRISION SCHOOL

YAMADA-KUN_TO_7-NIN_NO_MAJO

ENCUENTRA ESTO Y MUCHO MAS EN :
HTTP://DESCARGARMANGASENPDF.BLOGSPOT.PE