MANGAS Y MANHWAS
PERÚ
SOLO RECOPILAMOS Y AGRUPAMOS IMÁGENES, PARA LUEGO SER CONVERTIDOS A PDF, TODO LO DEMÁS ESTÁ HECHO POR LOS RESPECTIVOS FANSUBS
@MangasEnPdf
+51979547961
Quiñones Otaku
Mangas PDF Español
@Izuku_Midoriya16

EL BAILE DE LA GIGANTE.
進撃の巨人
Capítulo 41: Historia
Isa
yama
Hajime
テレビアニメの情報は4Pに!!
詳細はHP http://shingeki.net/や
ツイッター@ShingekiKyojinでも!

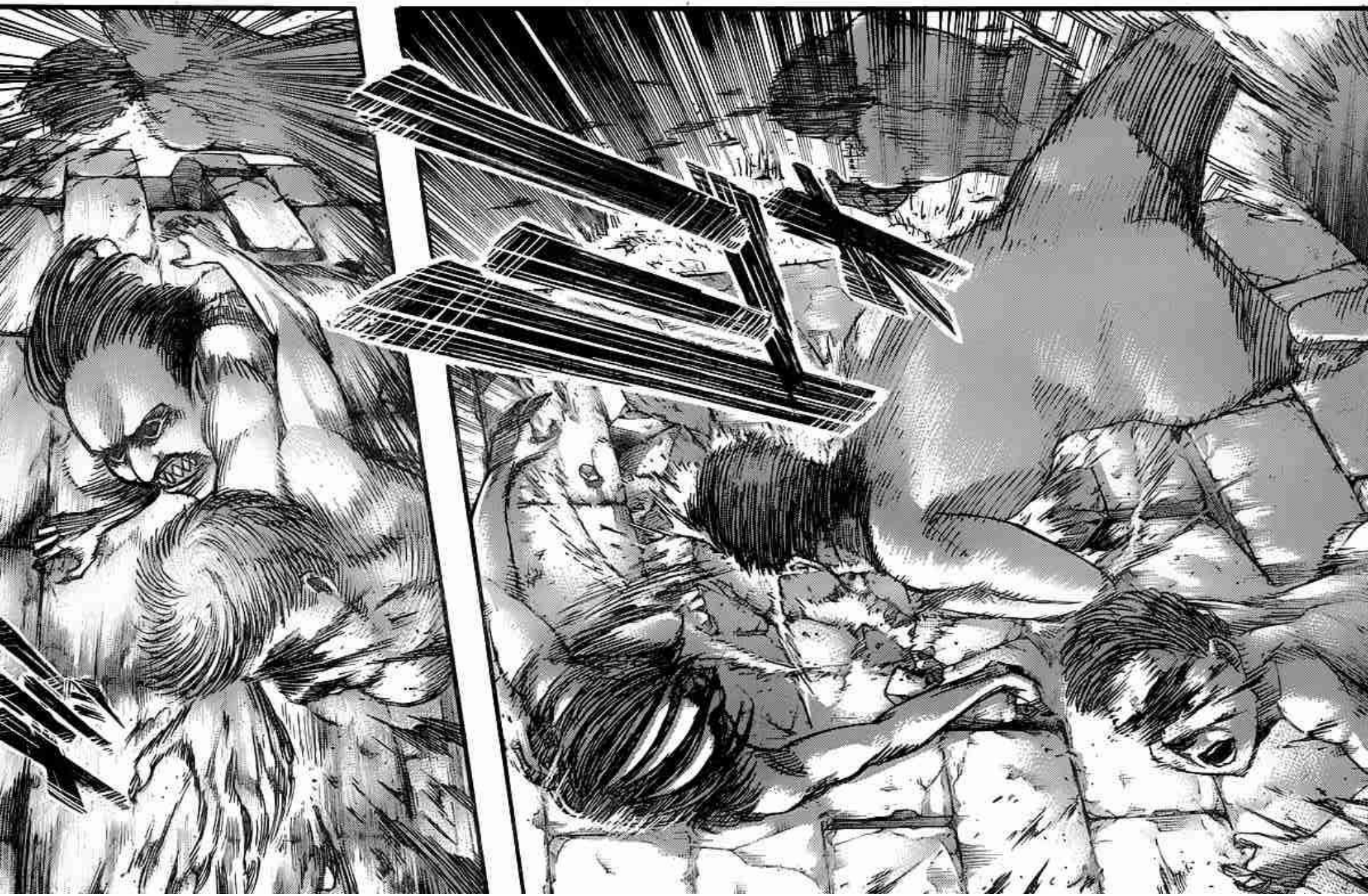

¡WHOA!

¡AH!

¡OW!

GRACIAS, RYNER.

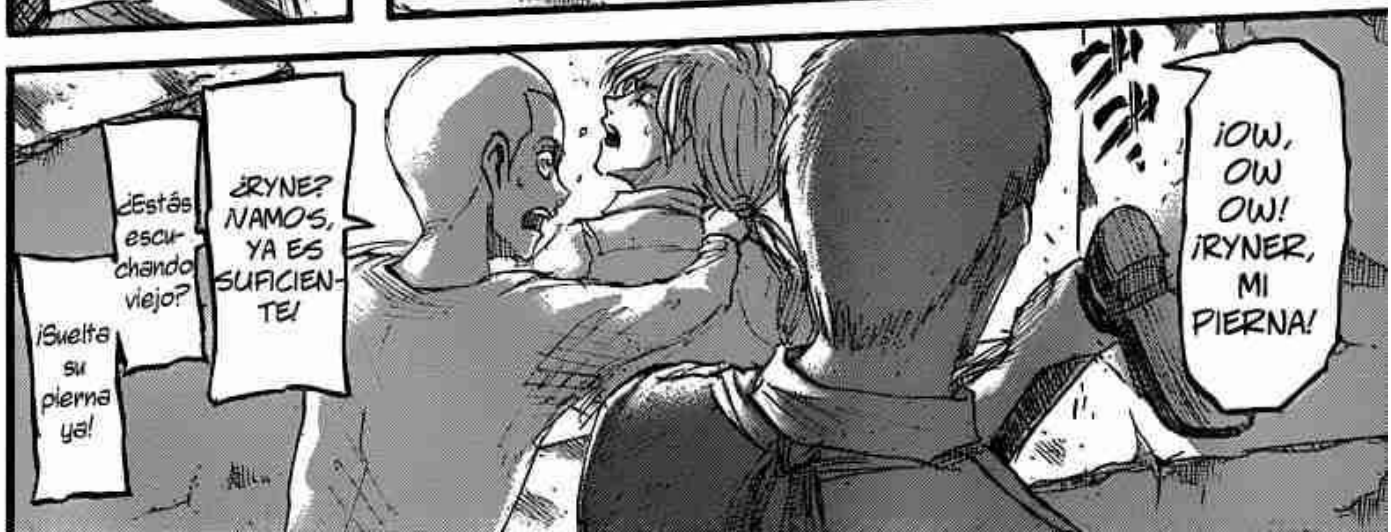
¡OW, OW OW! ¡RYNER, MI PIERNA!
¿RYNE? VAMOS, YA ES SUFICIENTE!
¿Estás escuchando viejo?
¡Suelta su pierna ya!

No te disculpes. Tú me salvaste.
LO SIENTO.
¡¿HUH?!
CHRISTA...
¿SABÍAS....
QUE YMIR....
ERA UN TITÁN...?

NO, NO LO SABÍA ...
HEMOS ESTADO JUNTAS TODO ESTE TIEMPO, PERO YO ...
NO TENÍA IDEA...

.....

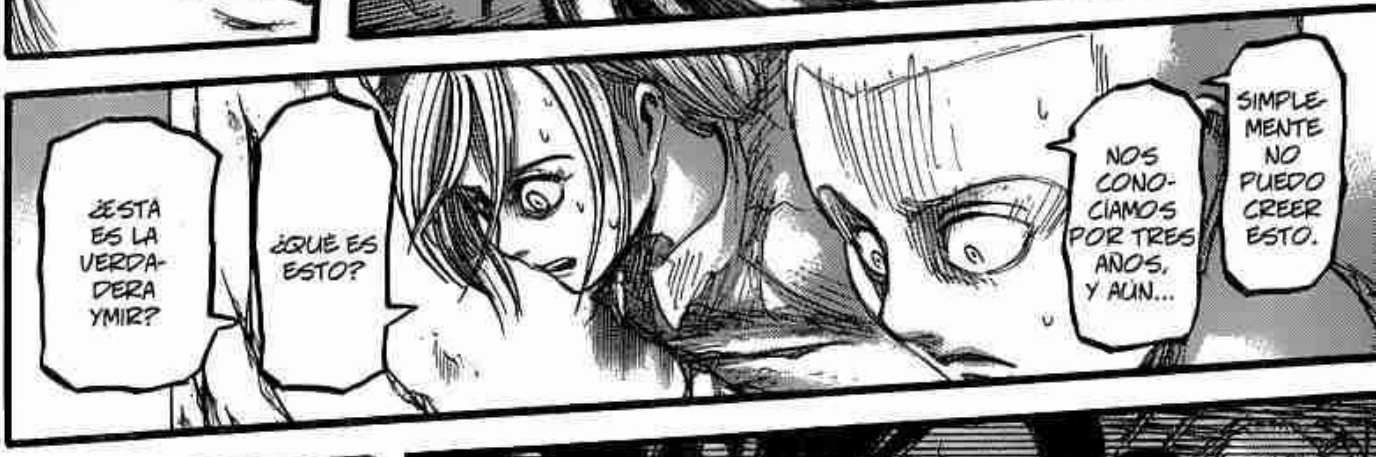
SIMPLEMENTE NO PUEDO CREER ESTO.
NOS CONOCÍAMOS POR TRES AÑOS, Y AÚN...
¿QUÉ ES ESTO?
¿ESTA ES LA VERDADERA YMIR?

NO PUEDE SER...
YO INCLUSO NO PUEDO ...

ME NIEGO A ACEPTARLO...

NO PUDE INCLUSO IMAGINARLO...
CARAY...

SABÍA ALGUNAS RESPUESTAS DE LOS MISTERIOS QUE ENVUELVEN A ESTE MUNDO...
EN OTRAS PALABRAS, ELLA...

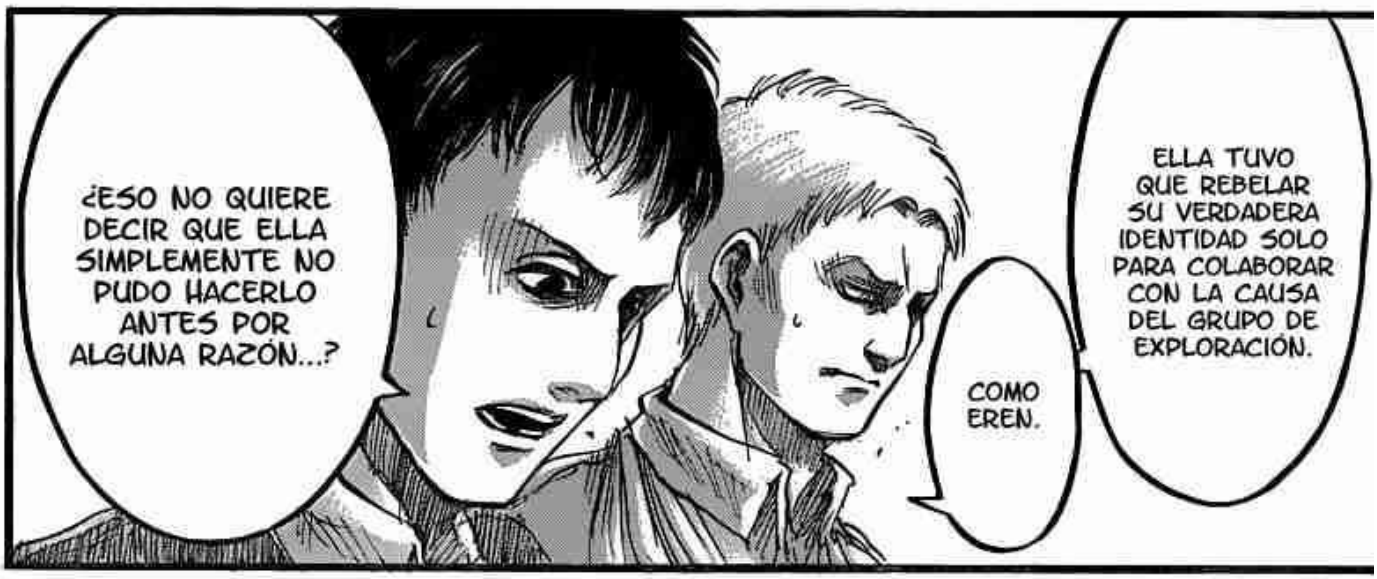
¿ESO NO QUIERE DECIR QUE ELLA SIMPLEMENTE NO PUDO HACERLO ANTES POR ALGUNA RAZÓN...?
COMO EREN.
ELLA TUVO QUE REBELAR SU VERDADERA IDENTIDAD SOLO PARA COLABORAR CON LA CAUSA DEL GRUPO DE EXPLORACIÓN.

PERO EN EL CASO DE YMIR... ME PARECE QUE ELLA TENÍA ALGUNA IDEA SOBRE EL PODER DE SU TITAN, ¿COMPRENDEN?
EREN NO SABÍA QUE ÉL NO PODÍA CONVERTIRSE EN UN TITÁN, ¿CIERTO?
¡ESPERA UN SEGUNDO!

...¿DE QUÉ LADO ESTÁ ELLA?

SI ES ASÍ, ENTON-CES...

¿NO FUE ESA LA CAUSA DE QUE ELLA POSEYERA ÉSTE TIPO DE PODER OCULTO?

SI... AHORA QUE LO PIENSO, ELLA SIEMPRE ESTABA DESINTERESADA SIN IMPORTAR LA SITUACIÓN, COMO SI NADA TUVIERA QUE VER CON ELLA DESPUÉS DE TODO.

.....

Y JAMÁS PUDE IMAGINARME LO QUE ELLA ESTÁ PENSANDO, SABEN..

¿QUIERES DECIR QUE YMIR PUDO SER UN ENEMIGO?

¿DE QUÉ LADO?

¿CUÁL ES EL OBJETIVO DE YMIR...?
ME PRE-GUN-TO.....
QUIEN SABE...
¿QUIZAS PORQUE SOMOS IGUALES?

POR EL MISMO MOTIVO.
QUE ESTOY AQUÍ,
CHRISTA, TEN POR SEGURO....
PERO PRIMERO TIENES QUE PROMETER ALGO.
CUANDO TE REVELE MI SECRETO....
...TU VAS...
A RECLAMAR TU VERDADERO NOMBRE Y VIVIRÁS BAJO ESO...

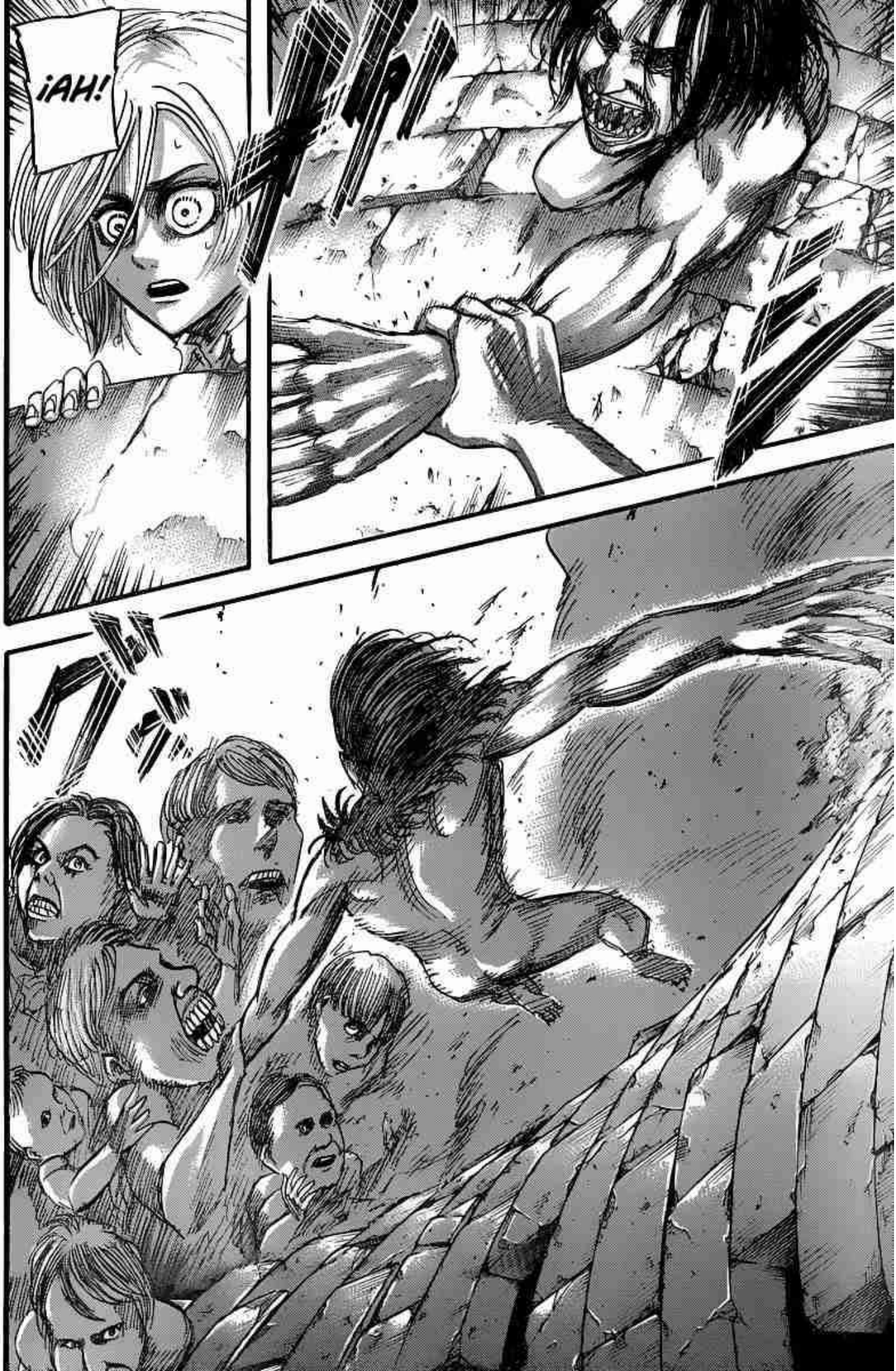
¡AH!

¡YMIR!
!!

¿QUÉ!?
¡¡ELLA DEJO LA TORRE!!
E...
¡¡ELLA ...!!

¿POR QUÉ!?
¿¡NO ME DIGAS QUE ES PORQUE ELLA NO QUIERE QUE LA TORRE SE CAIGA!?
.....
SI, PRECISAMENTE.
SI ELLA LO HUBIESE DESEADO, ELLA FÁCILMENTE HUBIERA ESCAPADO SOLA USANDO SU PODER TITÁN.
SU PODER COMO TITÁN NO ES SUFICIENTE PARA DERROTAR A TODOS LOS TITANES REUNIDOS AQUÍ. PERO EN LUGAR DE ESO...
YMIR ESTÁ PELEANDO PONIENDO SU PROPIA VIDA EN PELIGRO....

...PORQUE ....
ELLA DESESPERA-DAMENTE INTENTA PROTEGERNOS.
¿HUH!?
LAS COSAS SE VEN MALAS PARA ELLA....
POR QUÉ
A ESTA VELOCI-DAD ELLA VA A...
YMIR ....

¡¡No mueras en un lugar así!!
¡¡No mueras, Ymir!!

TÚ ERES UNA PERSONA QUE SE SOBREVALORA POR SOBRE CUALQUIER COSA, ¿NO? ¡¡¡TÚ ERES YMIR, LA CHICA CON LA PEOR PERSONALIDAD JAMÁS IMAGINADA, NO OLVIDES ESO!!!
NO TE HAGAS LA CHICA BUENA, ¿ME OYES? ¡¡NO ME DIGAS QUE NOS APRECIABAS TANTO QUE QUIERES MORIR POR NOSOTROS, TONTA!!
...¡¡AL DEMONIO CON ESTA MALDITA TORRE!! ¡¡SOLO DERRÚMBALA Y YA!!
SI ESTÁS PLANEANDO MORIR PARA PROTEGER ESTA TORRE....
¡VIVE POR TI MISMA, ENTONCES!

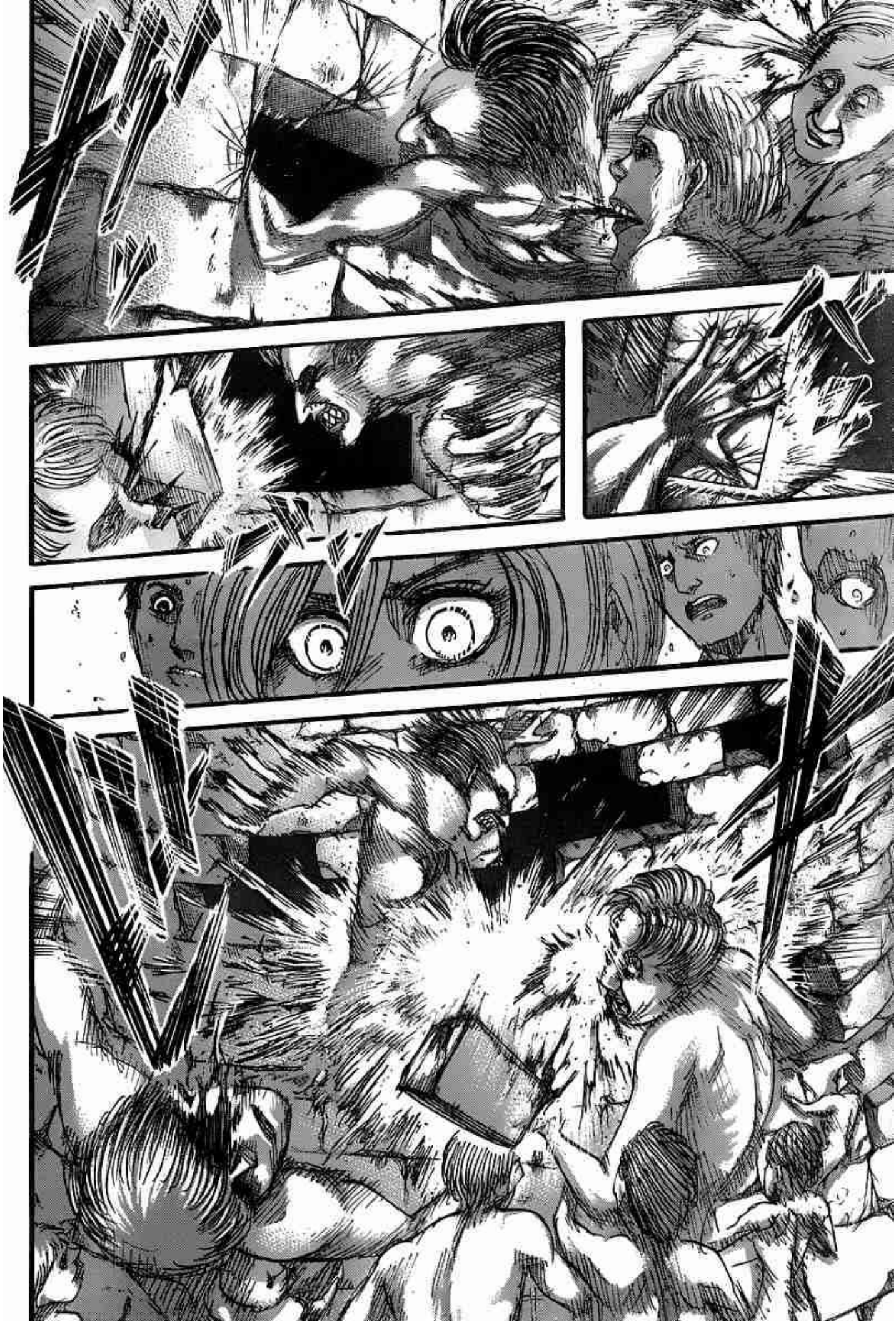

¡¡ESCA-PEMOS, YMIR!!
¿¡EN VERDAD VA A DESTRUIR ESTA TORRE ...!!?
¡¡ELLA ...!!
O-
¡¡OYE!!

SI QUIEREN VIVIR...
AGÁRREN-SE....

NO PUEDO CREER ESTO...
ELLA LOGRO QUE LOS TITANES QUEDARÁN ATRAPADOS BAJO LOS ESCOMBROS...
MALDITA IDEA DE SUBIR POR NOSOTROS...

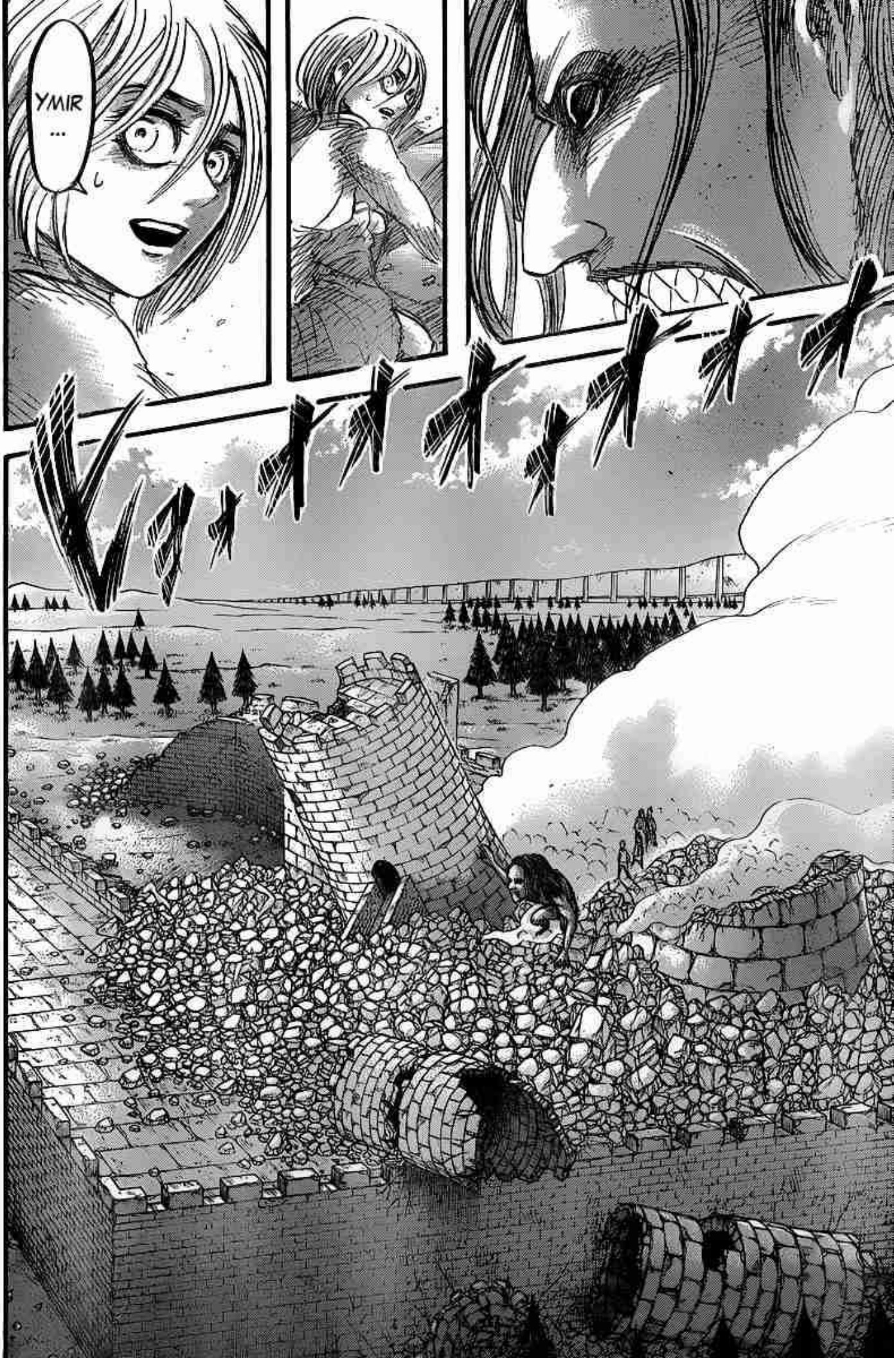
YMIR
...

¿EH ....!?
!?
¡¡NO PUEDE SER...!
¡¡LOS TITANES ESTÁN SALIENDO!!
OYE, ¡¡ACABA CON ELLOS, DEPRISA!!

HEY
HEY
HEY

ESTO NO ESTA NADA BIEN....

NO PUEDE SER...
NO PUEDE SER...
.....
AH ...
ELLOS SE ESTAN ...
... COMIEN-DO A YMIR...
¡CRISTA!
¡ES-PE-RA
¡YMIR!
AUN HAY ALGO...
QUE NECESITO DECIRTE....

¡¡YO AÚN!!

¡¡YO AÚN NO TE HE DICHO

MI VERDA-DERO NOM-BRE!!

¡ESPERA! AÚN NECESITO–

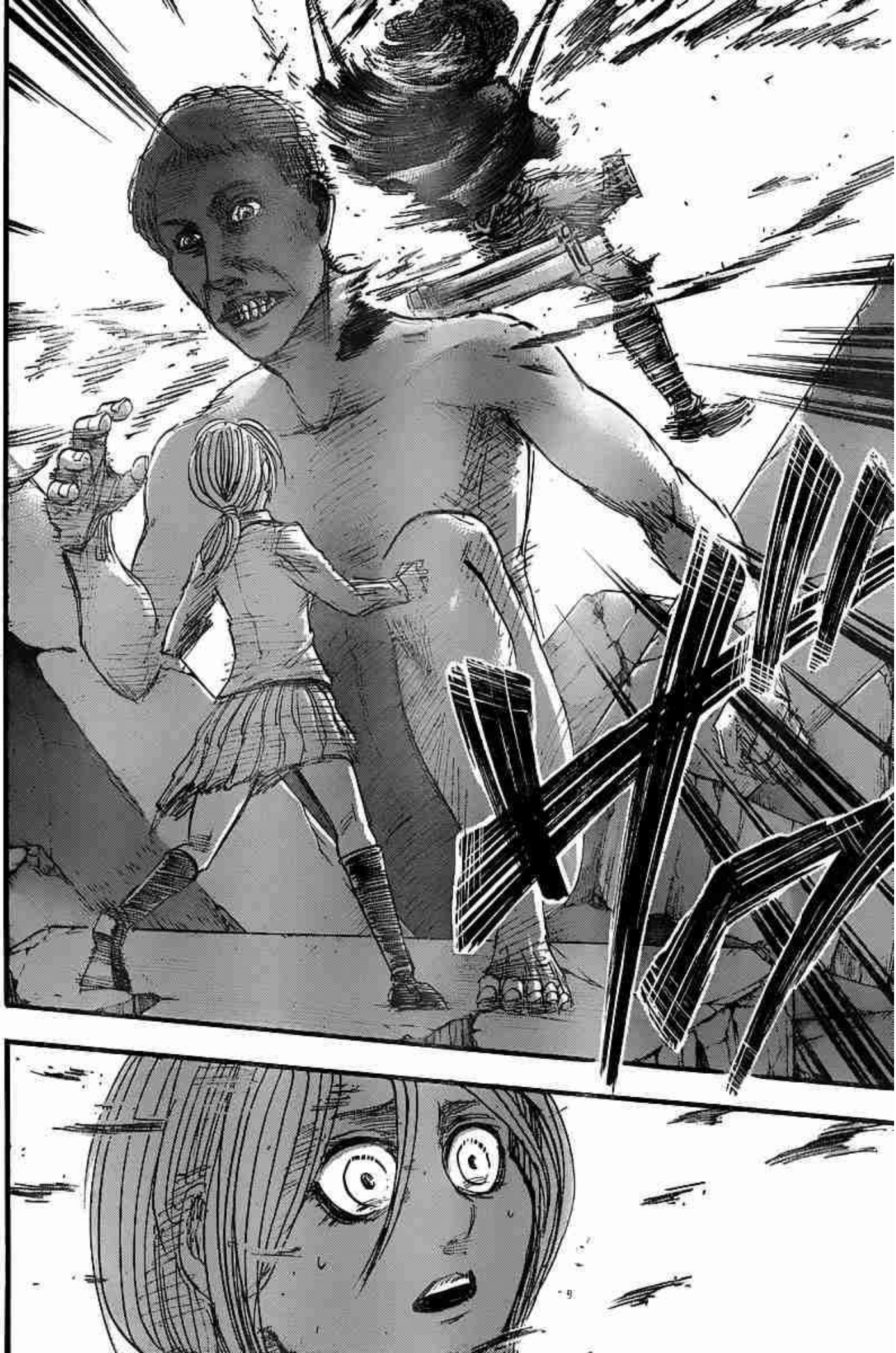

¿MIKASA?

CHRISTA

Y TODOS USTEDES, RETRO-CEDAN.

POR QUÉ ESTAS TÚ...

P...

NOS ENCARGARE-MOS DE ESTO.

¡TODOS LOS DEMÁS, ACABEMOS CON LOS TITANES REUNIDOS DE UNA BUENA VEZ!
GRUPO DE APOYO, ¡DISPÉRSENSE Y REVISEN LOS ALREDEDORES!
¡OYE, ESPERA!
¡ESTÁS FUERA DE ALCANCE DE SER ATACADO!
!?
¡MUERE!

¡¡MI PRIMER ASESINATO COMO UN EXPLORADOR!!
¡LO HICE!

¡¡¡IDIOTA!!!

¡¡TE DIJE QUE TE QUEDARAS ATRÁS, EREN!!

¡¡WHOA!!

¡¡LO-LO SIENTO SEÑOR-RR!!

OW, OW OW.

¡ÓYE!

¡EREN!

¡CHICOS!

¿YMIR ES UN TITAN?
¿EN VERDAD ...!?

YMIR...

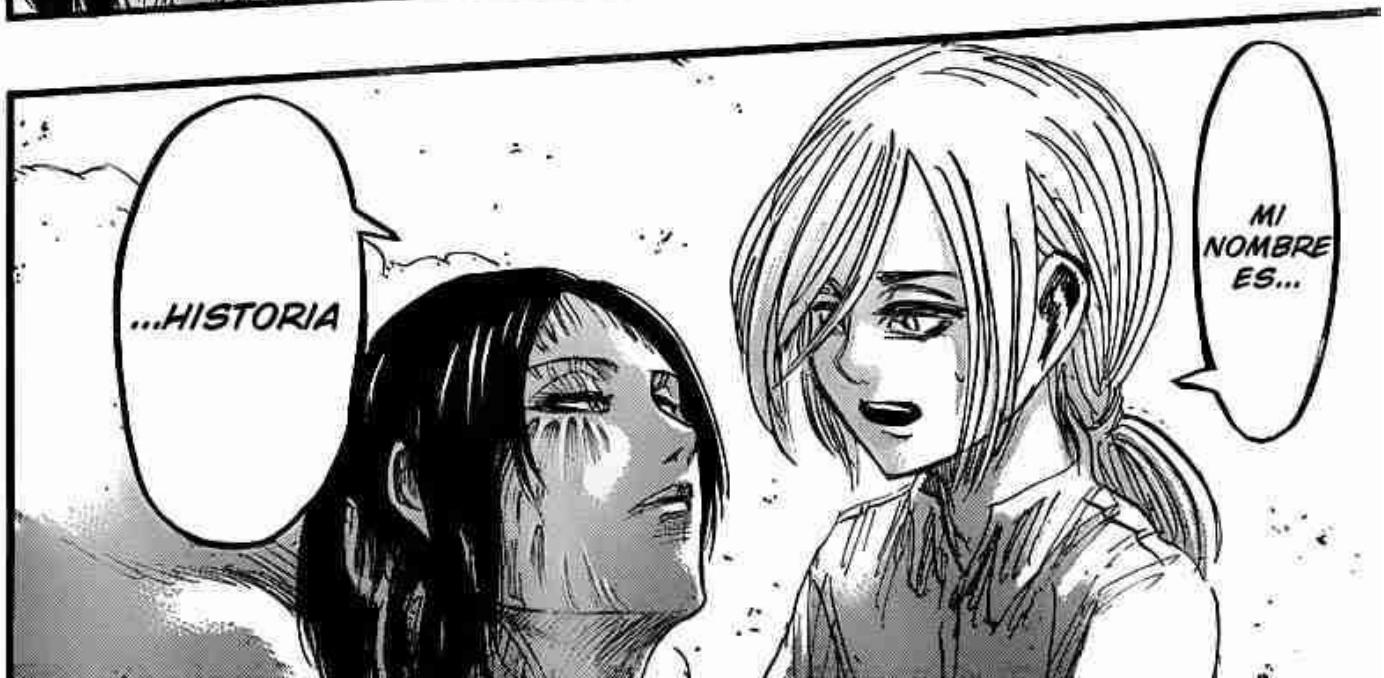
...HISTORIA
MI NOMBRE ES...

ESE DÍA, LAS CHICAS CONSIGUIERON ALGO MUY PRECIADO PARA ELLAS NUEVAMENTE.

¿QUÉ SUCEDIÓ CON YMIR...?

BUENO, LE HAN ARRANCADO SU BRAZO Y PIE DERECHO.

Y SU PARTE INTERIOR ESTÁ MÁS DESTROZADA QUE HUEVOS REVUELTOS...

UNA PERSONA NORMAL YA HUBIERA MUERTO HACE TIEMPO ...

...

'NORMAL', HUH...

GRACIAS.
OH, RYNER AGARRA MI BRAZO.
!
CARAY...
LA HORA INUSUAL CONTINÚA...
進撃の巨人
CAPÍTULO 42: GUERRERO.
いさ やま はじめ
Isa yama Hajime

¡ELLA INCLUSO ARRIESGO SU PROPIA VIDA POR NOSOTROS! ¡ESO DEMUESTRA TOTALMENTE SU LEALTAD COMO NUESTRA COMPAÑERA!

¡ES CIERTO! ¡PARA SALVARNOS YMIR TUVO QUE REVELAR SU SECRETO Y LUCHAR CON NOSOTROS COMO UN TITÁN!

¡POR FAVOR, CRÉEME!

PERO ELLA HA CAMBIADO.

SUPONGO QUE ESTABA PREOCUPADA POR SI MISMA...

SÉ QUE SUS ACCIONES HASTA AHORA SON INEXCUSABLES... ELLA RETUVO INFORMACIÓN VITAL PARA LA HUMANIDAD.

YA VEO ...

YA QUE LA CONOZCO POR MUCHO TIEMPO, ¡TE ASEGURO QUE ELLA ES MÁS SIMPLE DE LO QUE PARECE!

¡Y AHORA YMIR ES UNA ALIADA DE LA HUMANIDAD!

DE SEGURO ES SIMPLE POR NATURALEZA.
ELLA ...

PERO LAS COSAS EN NUESTRAS TIERRAS ESTÁN MUY COMPLICADAS.

BUENO ... NO ME MAL ENTIEN-DAS...
YO PODRÍA... SER AMIGO DE ELLA SI ES POSIBLE...
SIN TENER EN CUENTA LO QUE ELLA HA HECHO HASTA AHORA, LA INFORMACIÓN QUE ELLA PUEDA DARNOS SERÁ UN TESORO PARA LA HUMANIDAD....

DIJISTE QUE TU VERDADERO NOMBRE ERA HISTORIA...

¿CÓMO LA NOBLEZA?
SI.
SI.

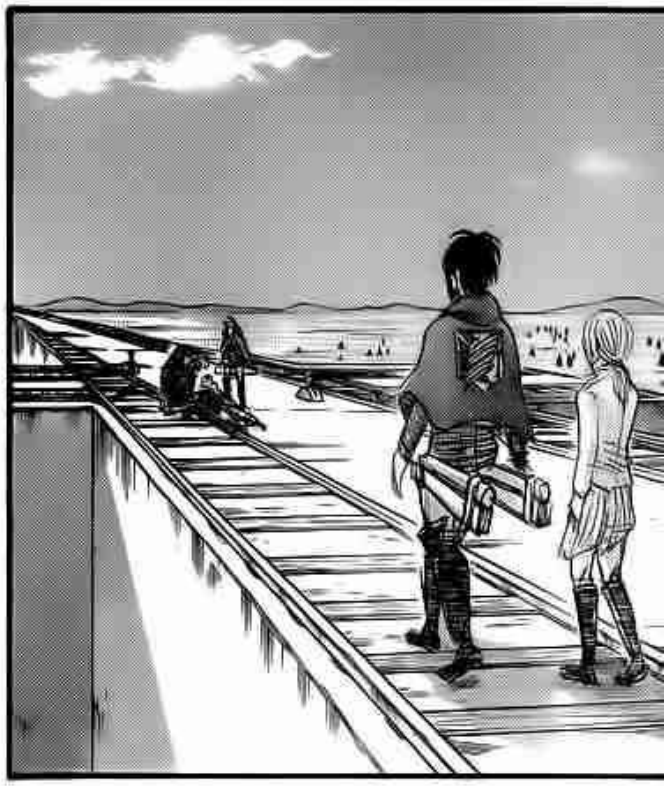

BIEN.
ポン
BIEN, GUSTO EN CONOCERTE HISTORIA.

YA VEO...

¿CÓMO ESTÁ YMIR?
LA HEMORRAGIA SE HA DETENIDO.
Y AHORA HAY ALGO DE VAPOR EMANANDO DE SUS HERIDAS....

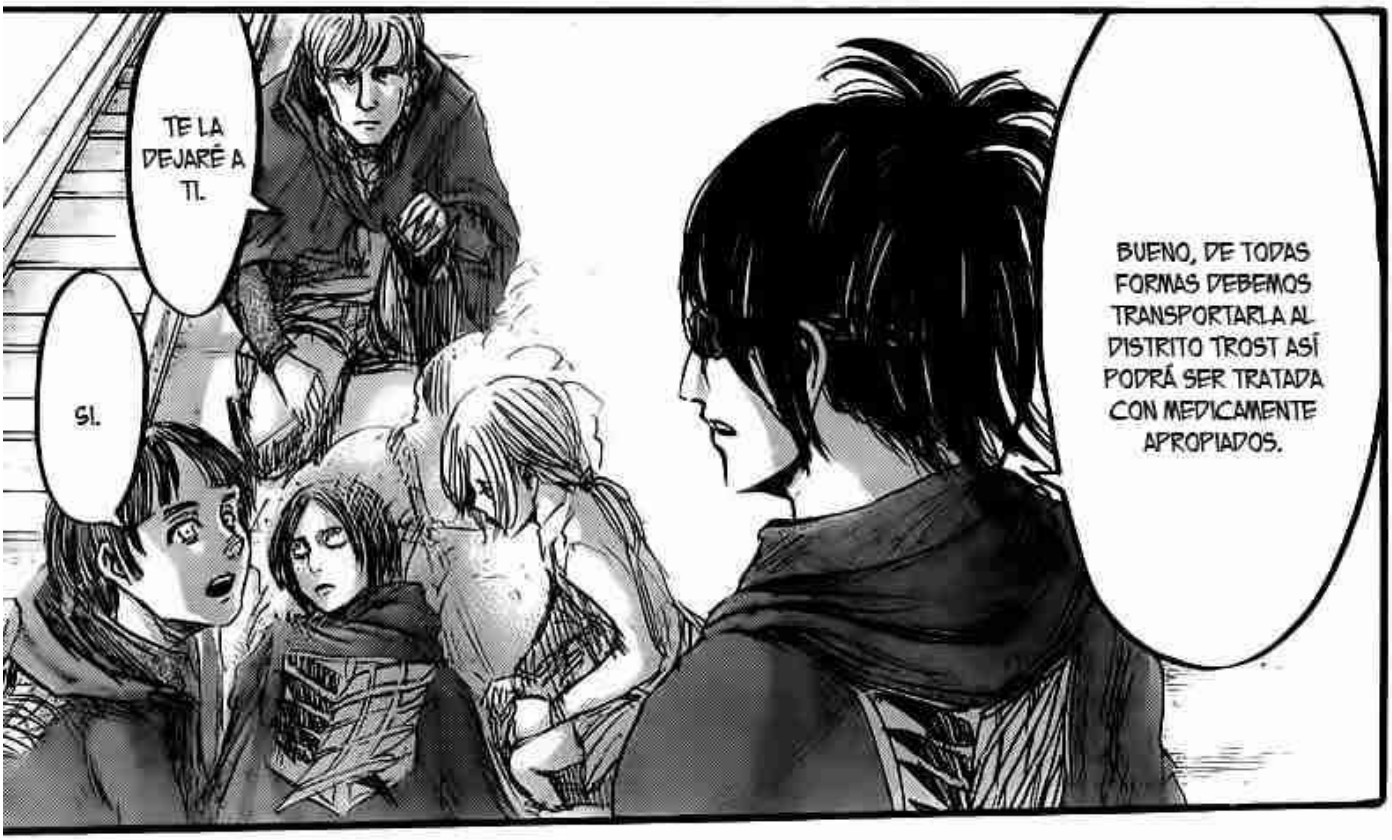
BUENO, DE TODAS FORMAS DEBEMOS TRANSPORTARLA AL DISTRITO TROST ASÍ PODRÁ SER TRATADA CON MEDICAMENTE APROPIADOS.
TE LA DEJARÉ A TI.
SI.

.....
AHORA....

VINIMOS AQUÍ PARA TAPAR EL AGUJERO EN EL MURO.

ORI-GINAL-MENTE,

RYNER, ¿ESTÁS BIEN?

NO. UN TITÁN MORDIÓ MI MANO, ¿COMPRENDES?

MALDICIÓN, QUE LIO.

OW-OW-OW.

INCLUSO ALGUIEN TAN FUERTE COMO TÚ HA RECIBIDO UN GRAN DAÑO, HUH...

EN SERIO PENSÉ QUE PODRÍA LOGRARLO HACER....

HE ESTADO EN UN LIO DIFÍCIL CON UN TITÁN ANTES, ¿RECUERDAS?

SÍ...

EH?

¿CIERTO, ARMIN?

FUERTE, ¿HUH? ¿DE QUÉ HABLAS? ES LA SEGUNDA VEZ QUE ESTUVE CERCA DE MORIR...

A ESTA VELOCIDAD, ESTARÉ DE CAMINO AL REINO DENTRO DE POCO

HE ESTADO TAN CERCA DOS VECES YA...

ESA VEZ...

...MI CORAZÓN SE ME VA A SALIR DEL CUERPO MUY PRONTO...

SÉ QUE FUE MI ELECCIÓN DE SEGUIR EL CAMINO DE UN SOLDADO,

PERO DE CUALQUIER FORMA, SIENTO QUE ESTE TRABAJO ES PELIGROSO.

BUENO, SUPONGO QUE NO HAY TIEMPO PARA HABLAR DE ESO HASTA QUE TAPEMOS EL MURO....

SI... PASAMOS POR EL PUEBLO DE ORIGEN DE USTEDES DOS HACE TIEMPO, TAMBIÉN...

ASÍ QUE HEMOS CONSEGUIDO LA MANERA DE ESTAR FIRMES AQUÍ.

HUH?
ANTES QUE NADA DEBEMOS ENCONTRAR UN LUGAR DONDE PODAMOS DESCANSAR.

...
CIERTO ...

¿DE QUÉ ESTÁN HABLANDO CHICOS?
¿ESTÁN TODOS AQUÍ?

ESPERABA VER UNA MULTITUD DE TITANES SOBRE EL AGUJERO DEL MURO, PERO...
HN?

AHORA TENEMOS QUE TAPAR EL HUECO EN EL MURO.
LIDIAREMOS CON YMIR MÁS TARDE.

VINIERON PARA AYUDARNOS A ENCONTRAR EL AGUJERO EN EL MURO.
¿ES LA VANGUARDIA DE LAS TROPAS?
HANNES -SAN?

NO HAY NINGÚN AGUJERO EN NINGUNA PARTE.

EH ...?

HEMOS BUSCADO TODA LA NOCHE, Y PUEDO GARANTIZAR QUE ENTRE EL DISTRITO TROST Y EL DISTRITO CHLORBA NO HAY ANORMALIDADES EN EL MURO.

¿¡QUÉ DIJISTE!?

NO ENCONTRAMOS CON LOS SOLDADOS ENVIADOS DESDE CHLORBA PARA OBSERVAR EL MURO, REVISANDO LOS CAMINOS.

ADEMÁS, EN TODO ESTE TIEMPO, NO NOS HEMOS TOPADO CON NINGÚN TITÁN.

¡CÓMO PODRÍA ESTAR EBRIO EN UNA SITUACIÓN ASÍ!
¿BUSCASTE CUIDADOSAMENTE POR EL MURO?
PERO... HEMOS VISTO MUCHOS TITANES POR AQUÍ, EN EL INTERIOR DEL MURO, NO HAY DUDA DE ESO.
Y PENSÁNDOLO BIEN ¿POR QUÉ USTEDES ESTÁN AQUÍ?
¿QUIZÁS ESTÁS BORRACHO O ALGO?
POR AHORA, NOS QUEDAREMOS EN EL DISTRITO TROST.
BUENO SIN NINGÚN HUECO O BRECHA EN LA MURALLA NO TENEMOS MÁS OPCIÓN QUE DEJAR LA MISIÓN.
HMM-MM...

QUÉ SIGNIFICA TODO ESTO, ME PREGUNTO...
¿QUÉ DEMONIOS ESTÁ HACIENDO AQUÍ?

VAMOS A ADELANTARNOS.
DE CUALQUIER CASO, NO BAJEN LA GUARDIA.

PERO AHORA ESAS COSAS EXTRAÑAS HAN ESTADO PASANDO UNA TRAS OTRA...
NADA HABÍA PASADO EN 5 AÑOS,
...
?
EREN.

¿QUÉ PASA?
...?

NECESITO HABLAR CONTIGO.

¿QUÉ TAL SI LOS TITANES PUEDEN CAVAR BAJO LA TIERRA PARA ADENTRARSE, ESO PODRÍA OCURRIR?

ESTAMOS EN PROBLEMAS.

SI ESE ES EL CASO, UBICAR SU POSICIÓN SERÁ DIFÍCIL.

BIEN, AHORA DEBEMOS PREOCUPARNOS DE COMO TRANSPORTAR A YMIR SATISFACTORIAMENTE.

YA QUE NO HAY NINGÚN TITÁN MERODEANDO EN LA SUPERFICIE.

5 AÑOS ATRÁS...

...DESTRUIMOS LA MURALLA Y PUSIMOS EN MARCHA EL ATAQUE CONTRA LA HUMANIDAD...

SOY EL TITÁN BLINDADO.

Y ÉL ES UN TITÁN TIPO COLOSAL.

¿DE QUÉ ESTÁS HABLANDO REPENTINAMENTE RYNER?

DE—

¿HUH...? ¿DE QUÉ ESTÁN HABLANDO?

YA NO HAY NECESIDAD DE ESO.

PERO...

ELIMINAR A LOS HUMANOS DENTRO DE LA MURALLA

NUESTRO OBJETIVO FUE

HUH?!

¿ME ENTIENDES, CIERTO?

NO TOCAREMOS MÁS LA MURALLA

.....

EREN, SI VIENES CON NOSOTROS.

LO SIENTO, PERO TENEMOS QUE IRNOS YA.

ESTO DICIÉNDOTE QUE VENGAS CON NOSOTROS.

¡¡NO, ESPERA!! ¡¡NO ENTIENDO LO QUE DICES DESPUÉS DE TODO!!

IMAGINA QUE ES NUESTRO PUEBLO DE ORIGEN.

PERO ...

NO PUEDO DECÍRTELO.

¿A DÓNDE?

¿AHORA?

NO ES MALA DECISIÓN CONSIDERANDO LA CRISIS QUE VITARÁS SI TE VAS CON NOSOTROS—

EH?

¿Y DIME? ¿CUÁL ES TU RESPUESTA, EREN?

¿VIENEN CHICOS?
HEY!

MNNN...
¿QUÉ DEBERÍA RESPON-DER?

Y MI CEREBRO SE DESGASTADO DESDE AYER...
BUENO, ESTOY HARTO DE TODO ESTO...

MNNN...

LOS RESULTADOS DE LOS ANTECEDENTES DE ANNIE YA LLEGARON...

ENTRE LOS RECLUTAS DE LOS DIEZ RECLUTAS DEL ESCUADRÓN, HAY DOS PERSONAS QUE VIENEN DE LA MISMA ÁREA QUE ANNIE.

RYNER BRAUN Y

BERTHOLDT FUBAR.

AH, BUENO, DEBEMOS CONTAR CON EL HECHO DE QUE DEBIDO AL CAOS DE HACE 5 AÑOS ATRÁS TODOS LOS DOCUMENTOS DE LAS FAMILIAS HAN SIDO RIGUROSAMENTE REGISTRADOS DESDE ENTONCES...

PARECE QUE LES LLEVO MUCHO TIEMPO DAR CON TODOS ESTOS DATOS.

HUH ...?

ANNIE LEÓNHARDT "EL TITAN HEMBRA" VINO PARA ATACAR DESDE EL FLANCO DERECHO TAMBIÉN.

DE ACUERDO A LOS ÍNDICES, EL PLAN DEL ENEMIGO, DURANTE NUESTRA EXPEDICIÓN A OTRAS TIERRAS, LOS DOS MENCIONADOS HACE POCO ESTABAN EN LOS PLANES DEL GRUPO DE EREN EN EL FLANCO DERECHO DE EXPEDICIÓN.

¿QUÉ DICEN AL RESPECTO?

ME GUSTARÍA SABER MÁS SOBRE LA RELACIÓN QUE EXISTE ENTRE ESOS EN SUS DÍAS COMO APRENDICES.

BUENO, YA QUE ES EL ÚNICO REGISTRO, NO QUIERE DECIR NADA AÚN.

YO....

NO RECUERDO VERLOS HABLAR ENTRE ELLOS TAMPOCO.

BUENO, ANNIE ADEMÁS NO ES EL TIPO DE CHICAS QUE HABLAN MUCHO...

POR OTRO LADO... CASI NUNCA LOS HE ESCUCHADO HABLAR DE ANNIE...

PERO NO SABÍA QUE ANNIE ESTABA CON ELLOS.

SABÍA QUE RYNER Y BERTHOLDT VENÍAN DEL MISMO PUEBLO.

RYNER ES UN GRAN HERMANO PARA NOSOTROS... Y ADEMÁS NO ES MUY ASTUTO COMO PARA ENGAÑAR A LAS PERSONAS...
EL MAL HUMORADO DE BERTHOLDT,
CREO QUE DUDAR DE ELLOS ES MUY BAJO.
BUENO, COMO SU COMPAÑERO DE EQUIPO DE APRENDIZ,

.....!
RYNER INCLUSO LUCHÓ HASTA LA MUERTE~~~

YO SEGÚN ESTO, PELEE CONTRA EL TITÁN HEMBRA AL LADO DE RYNER Y JEAN.

SUPUSE EN VOZ ALTA QUE EREN ESTABA DE REGRESO EN EL CENTRO DE LA FORMACIÓN...
PERO ANNIE NO PODRÍA SER CAPAZ DE ESCUCHAR MIS PALABRAS...
RYNER SE ESCAPÓ DE LAS MANOS DE ANNIE... Y ELLA LUEGO CORRIÓ EN DIRECCIÓN A DONDE ESTABA EREN... PERO...

¿ALGO PASA AQUÍ?

DIGO, ¿RYNER MOSTRÓ ALGUNA INDICACIÓN DE QUE ÉL ESTABA INTERESADO EN EL PARADERO DE ANNIE?
EN VOZ ALTA DICES.... ENTONCES ESOS TRES...

.....
¿ENTON-CES?

...!
ENTONCES...
...¿EN DÓNDE PODRÍA ESTAR REALMENTE EREN?

PORQUE RYNER ME LO PIDIÓ...
OFRECÍ MIS INDICACIONES SOBRE LA UBICACIÓN DE EREN.

¡NO PUEDE SER!

Y CREO QUE ES PORQUE POSIBLEMENTE HABÍA ALGUNAS PALABRAS GRAVADAS EN SU MANO...
EL TITÁN HEMBRA ESTABA MIRANDO LA PALMA DE SU MANO POR UNOS MOMENTOS...
Y AÚN MÁS...
.....

HECHAS POR LA ESPADA DE RYNER.

¿QUÉ DEMONIOS ES ESTO?
HUH ...?

Y TODOS USTEDES, ESCU-CHENME TAMBIÉN.
SI...

¿¡CÓMO PUEDES DECIR ESO!?
EREN!

ENCONTRAMOS A RYNER Y BERTHOLDT, ACTÚEN NORMALMENTE, ASÍ ELLOS NO PODRÁN SOSPECHAR DE NOSOTROS.
Y POR SUPUESTO, NO MENCIONEN NADA SOBRE ANNIE LEONHEARDT.
SIN TENER EN CUENTA DE SI ELLOS SON CÓMPLICES DE ANNIE O NO,
TENEMOS QUE ASEGURARNOS DE QUE ELLOS TERMINEN EN UN CALABOZO BAJO TIERRA

MIRA, ESTÁS....

MUY CANSADO...

¿CIERTO, BERT-HOLDT?

FUISTE AL MISMO INFIERNO, ASÍ QUE NO ES DE EXTRAÑARSE QUE ESTES DELIRANDO.

...!?

S...

¡SI!

¡ÉL TIENE RAZÓN!

¡ESTÁS MUY CANSADO, RYNER!

QUIZÁS, TÚ FUISTE EL TITÁN BLINDADO DETRÁS DE LA MASA DE LA HUMANIDAD.

¿POR QUÉ QUERRÍAS HABLAR CONMIGO?

TÚ NO ESPERAS QUE YO FÁCILMENTE TE SIGA SOLO PORQUE TÚ ME LO PIDES, ¿CIERTO?

¿ME HE VUELTO LOCO O ALGO?
¿QUÉ ESTUVE PENSANDO?
ESO ES CIERTO...
OH, EN SERIO ...

HE PASADO TRES AÑOS DE MI VIDA VIVIENDO AQUÍ RODEADO POR IDIOTAS, ES POR ESO QUE DIJE ESAS COSAS TAN ESTÚPIDAS...
HE ESTADO AQUÍ POR MUCHO TIEMPO...
DE CUALQUIER FORMA, REGRESEMOS A LA CIUDAD AHORA.

TAN SOLO ÉRAMOS MOCOSOS QUE NO SABÍAMOS NADA EN ESE ENTONCES...
SI NUNCA HUBIERA CONOCIDO LA EXISTENCIA DE ESOS IDIOTAS...
JAMÁS ....
ME HUBIERA CONVERTIDO EN ALGUIEN TAN PATÉTICO COMO LO SOY AHORA.
NO SÉ QUÉ ES LO CORRECTO Y QUE ESTÁ MAL...
PERO LO QUE SÉ ES QUE SIN IMPORTAR EL RESULTADO QUE MIS ACCIONES Y MIS CONSECUENCIAS TRAIGAN,

...COMO UN GUERRERO,
TENGO LA RESPONSABILIDAD DE CUMPLIR MI DEBER HASTA EL AMARGO FINAL.
¿¡QUÉ VAS A HACER!?
¿AQUÍ?
¿AHORA?
RYNER

¡¡VAMOS A RESOLVER ESTO!!
¡¡SI!!
¡¡AQUÍ Y AHORA!!

AAA!!!
HAH?
UH... AH!!!

UAAAAAAAAAA
EREN!!!
¡¡ESCAPA!!

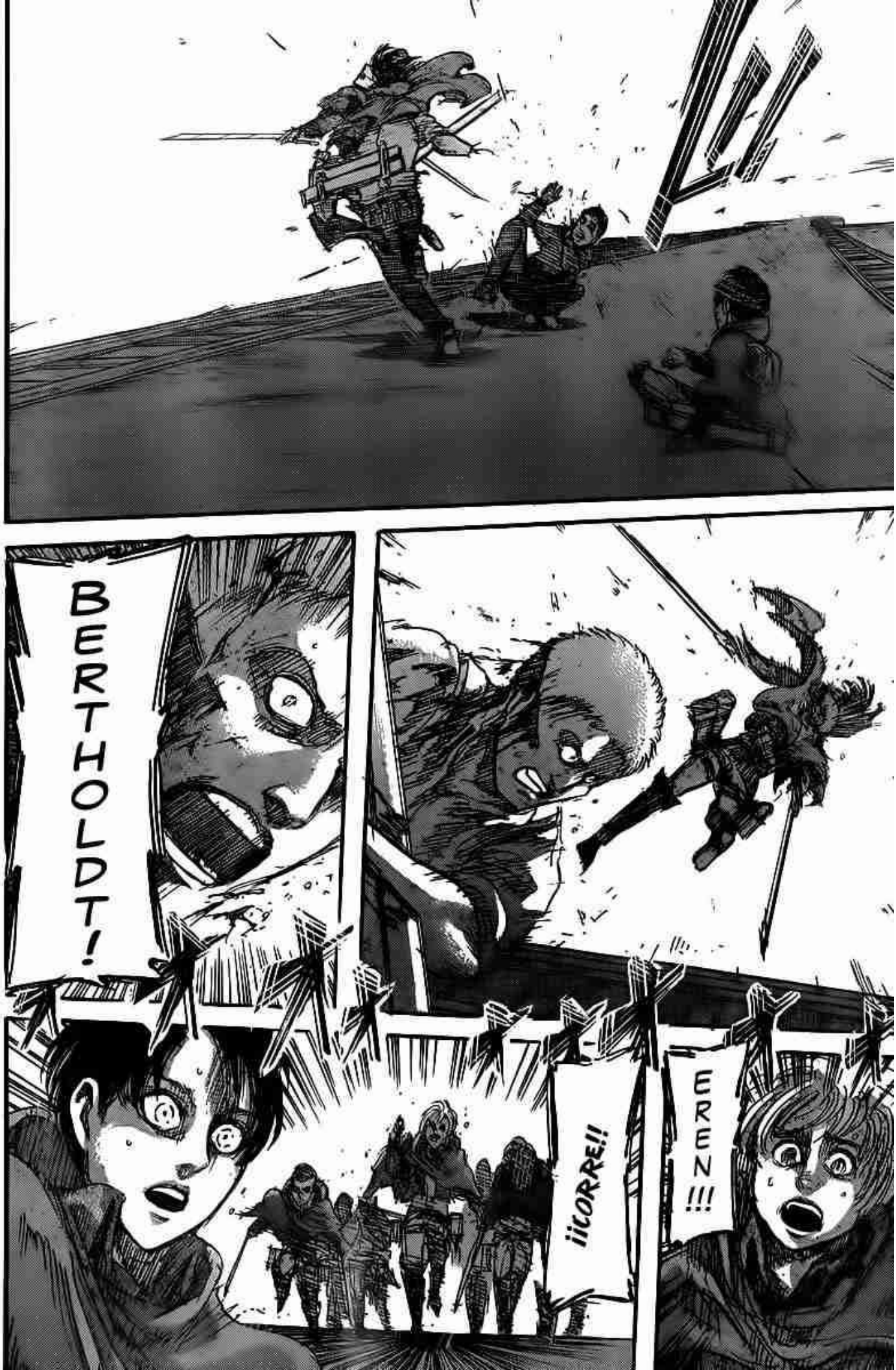
BERTHOLDT!
¡¡CORRE!!
EREN!!!

…!?
!?
YMIR!!!

EREN!!!
QUÉ ...

RYNER...
BERTHOLDT...
UODETE
...

¡¡¡TRAIDORES!!!

EN LA SIGUIENTE EDICIÓN:
EL SÚPER CUERPO DE LA BATALLA.

進撃の巨人

CAPITULO 48:
EL TITAN DE LA ARMADURA

いさ やま はじめ
Isa yama Hajime

EL ANIME ESTARÁ AL AIRE EL 6 DE ABRIL DÍA SÁBADO

¡¡VAMOS A PROVOCAR DESTRUCCIÓN!!

EREN!

SI TAN SOLO YO....
CUANDO TUVE LA OPORTU-NIDAD...
LES HUBIERA CORTADO SUS CABEZAS...

FUE NUESTRA MEJOR OPORTUNIDAD, TAMBIÉN...
Y YO, DE TODAS LAS PERSONAS, NO PUDE HACERLO.
¿¡POR QUÉ NO PUDE!?
...
NO HABRÁ OTRA OPORTUNIDAD ASÍ MÁS...
NUNCA...

¡¡HOMBRES!!
¡¡ALÉ-JENSE DEL MURO!!

¡¡UMIR HA SIDO ATRA-PADA!!

¿¡QUÉ!?
¡¡ÉL ATRAPO A UNO MÁS!!

¡¡SE LOS COMIÓ!!
BERTHOLDT...

¡¡HOM-
BRES!!
¡¡PREPÁ-
RENSE
PARA LA
BATALLA!!
¡¡VAMOS A
DERRIBAR
AL TITAN
COLOSAL!!

¡¡ÉL ES EL ENEMIGO DE LA HUMA-NIDAD!!
¡¡TAQUEN TODOS DE UNA VEZ!!

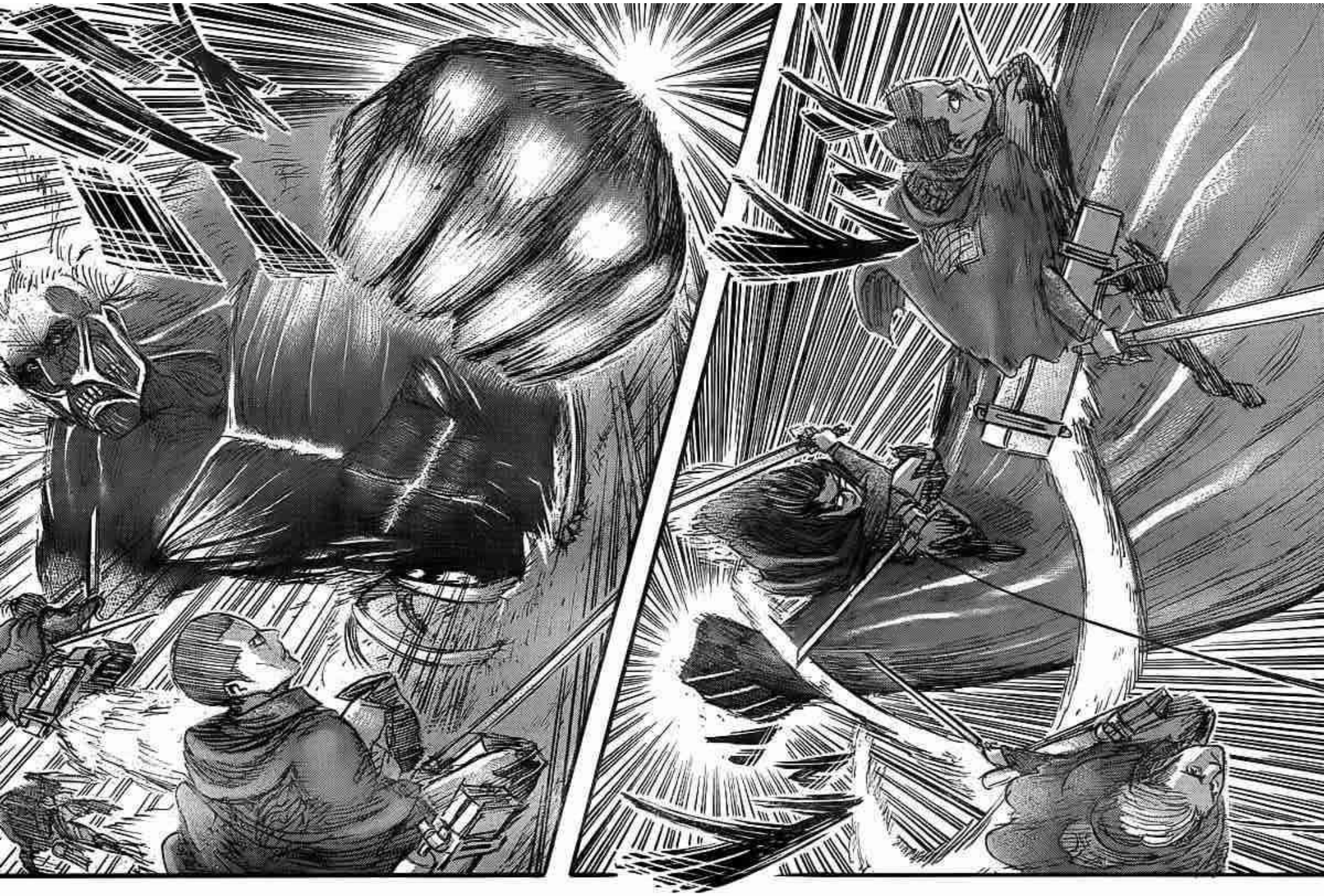

ES COMO LOS REPORTES INDICAN....
¡ÉL ES LENTO...!
¡ESE ENORME CUERPO
ES LA ÚNICA COSA QUE ÉL TIENE A SU FAVOR!
COMPARADO CON EL TAMAÑO USUAL DE LOS TITANES CON LOS QUE PELEAMOS,
¡ÉL ES DEMASIADO GRANDE!
¡PODEMOS HACERLO!
¡AHORA!

¡¡CORTEN LA NUCA DE SU CUELLO!!

¡¡HOMBRES, RETIRADA!!
¡CALIENTE...!

¡NO! ¡ES DIFERENTE!

¿ÉL INTENTARÁ DESAPARECER OTRA VEZ?

ALGUIEN BUSQUE AGUA!

AGUA

OW... MI MANO

TAN PRONTO COMO ESE VAPOR ESTE PROTEGIENDO SU CUERPO...

ÉL ESTÁ EMANANDO CALOR COMO UNA VELA.

PERO AHORA ÉL AÚN ESTÁ RETENIENDO SU ESQUELETO

EN EL PASADO ÉL DESAPARECIÓ AL INSTANTE.

¡¡SON INSERVIBLES...!!

NUESTRAS ARMAS 3D...

SOLO TENEMOS QUE ESPERAR.

NADA.

...

¿QUÉ DEBEMOS HACER?

QUE...

ESCUADRÓN 2, CHICOS QUÉDENSE AQUÍ... LADIA, TE DEJARÉ A CARGO...
DE ACUERDO.
RASHED, ESTÁS AL MANDO.
¡ESCUADRÓN 3 Y 4! ¡QUÉDENSE DETRÁS DEL OBJETIVO!
DE ACUERDO.

ESPERAREMOS EL MOMENTO PARA HACER NUESTRO MOVIMIENTO.
Y TENDRÁ QUE SALIR.
SERÁ INTERESANTE VER COMO SE QUEMA, ÉL SE QUEDARÁ SIN COMBUSTIBLE...

MÁTENLOS
SIN VACILAR.
AHORA, ESCUCHEN CUIDADOSAMENTE. NO PODEMOS DEJARLOS CON VIDA.

ARMIN...
...
...
ESCUADRÓN 2, ¡¡SÍGANME!!
¡NUESTRO OPONENTE SERÁ EL TITAN DE LA ARMADURA!
UH, DIS-CÚL-PAME.
¡LES ENCAR-GAREMOS ESTOS DOS HERIDOS A USTEDES!
¡CHRISTA, CONNIE! ¡ALÉJEN-SE MÁS!
¡CALIENTE...!

POR FAVOR, ESPERO QUE TÚ, ENCUENTRES UNA MANERA DE SALVARLA...
ESTOY SEGURA DE QUE YMIR NO ESTÁ MUERTA, ASÍ QUE...
CIERTO...
¿DÓNDE ESTÁ RUNNER Y BERTHOLDT?
¡ELLOS NO ESTÁN EQUIPADOS CON ARMAS 3D POR EL MOMENTO!
POR FAVOR...
¡SÁLVALOS!

MIERDA...
MALDITOS DESGRACIADOS
...

...SE MANTENÍA DÁNDOME LA ESPALDA EN NUESTRAS LUCHAS MANO A MANO, ¿HUH?

ESE MALDITO PARLOTEANDO COMO UN SOLDADO Y SU DEBER ES TODA UNA MIERDA...

SI NOS MANTENEMOS DANDO NUESTRO MEJOR ENTRENAMIENTO

...ALGÚN DÍA, SEREMOS SERVIBLES PARA LA HUMANIDAD.

INCLUSO NO PUEDO MOVERME...

ES JODIDAMENTE FUERTE...

Y SIEMPRE PENSAMOS EN USTEDES COMO NUESTROS AMIGOS...

SIEMPRE CALMADOS BAJO CUALQUIER CIRCUNSTANCIA...

USTEDES FUERON TAN GENIALES...

COMO USTEDES...
INCLUSO PENSÉ EN SER UN CHICO MUY FUERTE....

MALDI-
CIÓN...

NADA FUNCIONA CON ÉL...
LOS ATAQUES DE EREN NO SON EFECTIVOS...
MIS SABLES NO SON EFECTIVOS TAMPOCO...
Y A DIFERENCIA DE LA TITAN HEMBRA, SU CUERPO ESTÁ CUBIERTO DE UNA PIEL DURA.
EREN!!!

SABES, RYNNER...
ESTÁS HACIENDO AHORA, PERO...
NO TENGO IDEA DE QUE TIPO DE CARA

...USTEDES CHICOS SON UNOS CABRONES.
YA QUE EN TODA LA HISTORIA DE LA HUMANIDAD, NO HAY NADIE MÁS QUE LE HAYA HECHO TANTO DAÑO A LA HUMANIDAD MÁS QUE USTEDES.

HARÉ QUE DESAPA-REZCAS...
TÚ EN VERDAD ME DAS ASCO.
TÚ ERES ALGUIEN QUE NO PUEDE SEGUIR VIVO EN ESTE MUNDO. ¿¡¡EN QUÉ DEMONIOS PENSABAS!!?
EL SOLO RECALCAR TU CARA CUANDO APARENTABA JUSTICIA...

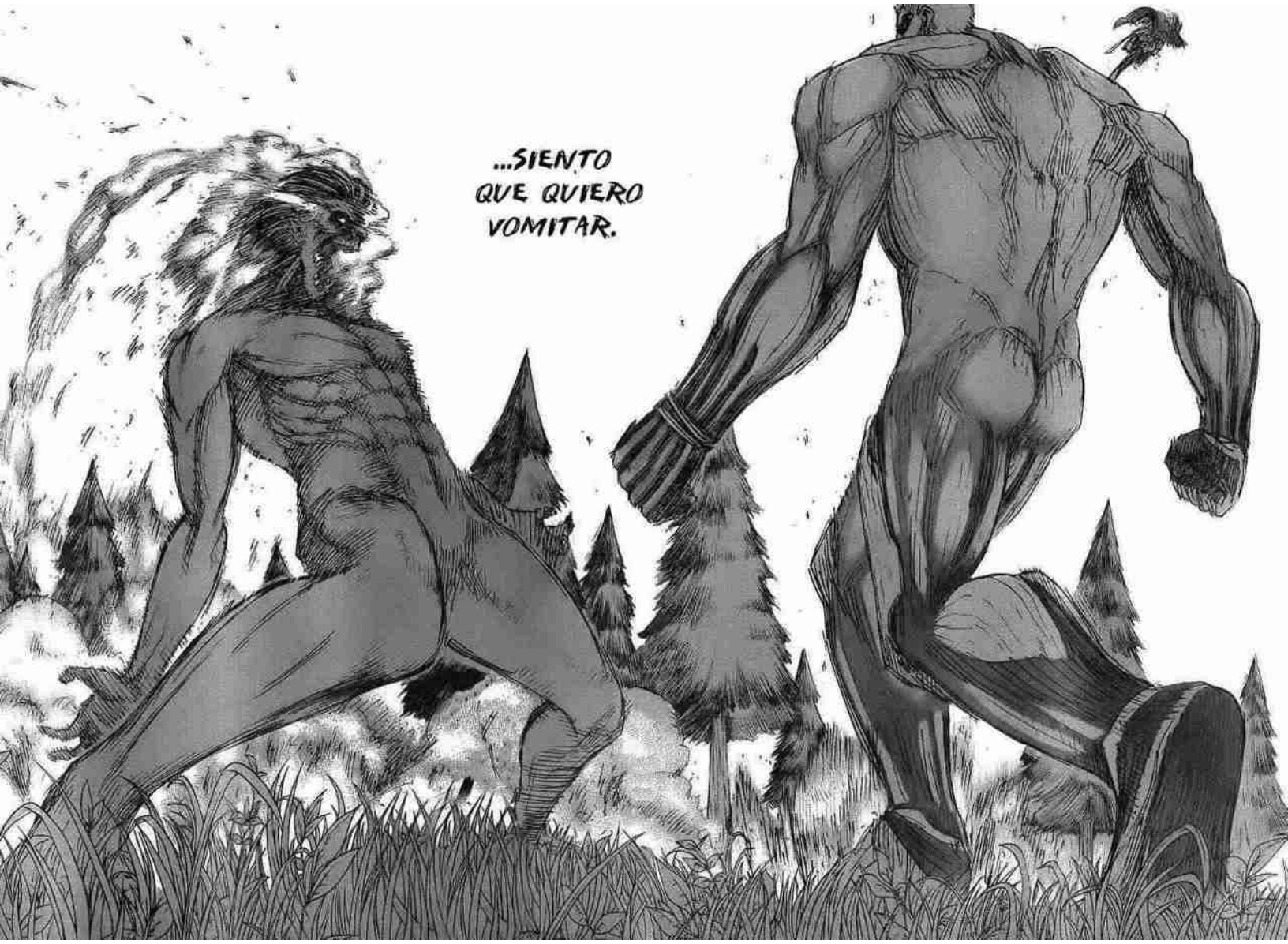
...SIENTO
QUE QUIERO
VOMITAR.

MALDITA
SABANDIJA.

¡¡VOY A
EXTER-
MINARTE,
AHORA!!

¡¡ARMADURA IMPENETRABLE!!

OW...
HAY UNA COSA LLAMADA CONSIDERACIÓN QUE TÚ, COMO HUMANO, SE SUPONE QUE DEBES TENER, ¿SABES...?
ANNIE... ¿PUEDES SER UN POCO MÁS AMABLE?
DUELE...
RECUERDOS RESUCITADOS...
一挙2話の1話目は89Pから!
TVアニメの情報は5Pから!
進撃の巨人
CAPÍTULO 44, PUÑO, DERRIBAR Y BLOQUEO.

YO SOLO REACCIONO COMO CORRES-PONDE.

YA QUE NO TE DETIENES CUANDO VIENES HACIA MÍ, EL CHOQUE ES BASTANTE FUERTE.

HUH?

QUIERO DECIRTE ESTAS PALABRAS COMO RESPUESTA.

.....

SI NO ERES TAN FUERTE, ¿ENTONCES POR QUÉ DEMONIOS TÚ AÚN SIGUES DE PIE MIENTRAS QUE YO AGONIZO EN EL SUELO?

¿HUH?... TUS BROMAS NO SON NADA DIVER-TIDAS, SABES.

Y POR OTRO LADO, SI TE CONSIDERAS UN HOMBRE... ¿NO DEBERÍAS IR MÁS SUAVE ANTE MÍ?

NO SOY TAN FUERTE COMO TÚ LO CREES...

AAH

...

NO ES QUE YO TE TIRE AL SUELO USANDO MI FUERZA.

BUENO ES PORQUE LA TÉCNICA QUE USE ES DIFERENTE DE LA QUE NOS ENSEÑAN AQUÍ.

LOS DÉBILES TIENEN QUE RECURRIR A USAR TÉCNICAS DE AUTO PROTECCIÓN CONTRA AQUELLOS QUE SON MÁS FUERTES, ENTIÉNDELO.

PERO VAMOS A TOMAR UN DESCANSO PRIMERO, ¿OK?
MUY BIEN, LO ENTIENDO.
ESTE TIPO DE MOVI-MIENTO, TAMBIÉN...
NO TE DOLERÁ SABERLO.

¿¡QUÉ!?

¡!?

GUH ...

NO NECESITO QUE TE RINDAS, NECESITO QUE APRENDAS...

¿TE RINDES?

...COMO USAR LA FUERZA ...

ME RINDO ...

ME RINDO, ESCU-CHAS-TE...?

ANNIE ...

¿QUIERES APRENDER MÁS DE LO MISMO?

¿EN SERIO ...?

HE MEMORIZADO LOS MOVIMIENTOS, ¡ASÍ QUE SUÉLTAME YA!

EN-ENTENDIDO.

Y COMO CONVERSAR CON LAS CHICAS.

GHAH ?!

¿POR QUÉ NO ME ENSEÑAS...
HEY, ANNIE ...

¿¡POR QUÉ DEMONIOS VIENES Y CAES SOBRE NOSOTROS, RYMER!?

...ESOS MOVI-MIENTOS ?

.....

TENGO CURIOSIDAD DE SABER SI FUNCIONAN EN UNA BESTIA.

PERO...

EN REALIDAD NO CREO QUE ALGUIEN COMO TÚ LOS NECESITE.

BUENO, NO SÉ QUÉ DECIR... ESOS MOVIMIENTOS ESTÁN DESTINADOS A SER USADOS POR LOS HUMANOS, ENTIENDES...

AL MENOS...

¿ES EN SERIO?

¿HUHU? ¿ERES UN TONTO? ¡¡APUESTO TODO MI DINERO A MIKASA!!

CREO QUE SERÁ ANNIE.

¿QUIÉN GANARÁ?

UN ENFRENTAMIENTO INIGUALABLE.

HEY HEY... ¿EN REALIDAD VAN A PELEAR?

BUENO, YO...

HUH?

¿A QUIÉN ESCOGES TÚ, DREK?

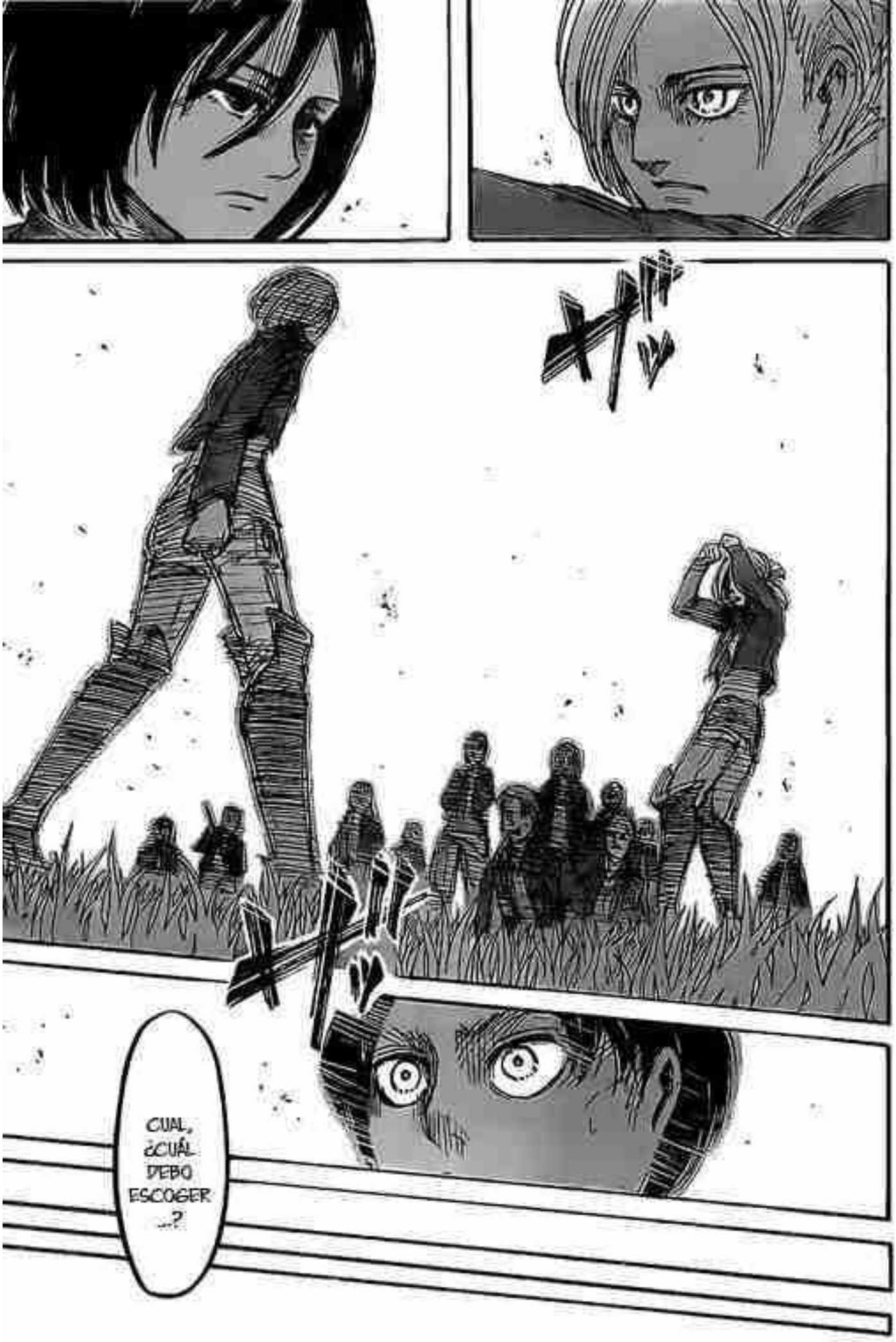
CUAL, ¿CUÁL DEBO ESCOGER ...?

HUH...?
ASÍ QUE AL FINAL...
...¿CUÁL DE ELLAS GANO?
¿CUÁNDO TODA TU VIDA PASA POR TUS OJOS CUANDO ESTÁS A PUNTO DE MORIR...?
¿ES ESTO SOBRE QUE LAS PERSONAS HABLAN...?
..¿Y AHORA EN ESTA SITUACIÓN?
NO, ESPERA... POR QUÉ ESTOY RECOR-DANDO ESTO...

QUE ES INÚTIL REFLEXIONAR SOBRE ESO.
DE TODAS FORMAS, SUPONGO.
OH, BIEN.
ME SIENTO COMO BASURA DESPUÉS DE TODO.

¡EREN! ¡NO LO HAGAS!
¡¡PELEAR CONTRA ÉL NO TE LLEVARÁ A NINGÚN LADO!!
¡¡NO DEBES PELEAR!!
¡¡REGRESA AL MURO!!

EREN!!!
¡¡ÉL VA A ENLOQUECER OTRA VEZ!!
¡¡ESTO ES MALO!!

¡¡WOW, ÉL LOGRO DERRIBAR AL TITÁN BLINDADO!!
ESTO ES...
...¡ES UNO DE LOS MOVIMIENTOS DE ANNIE!

...DE POR QUÉ HICISTE LO QUE HICISTE...!
NO TENGO IDEA...
...PERO AHORA QUE LO PIENSO, ME DOY CUENTA DE QUE USTEDES COMETIERON MUCHOS ERRORES EVIDENTES EN EL PROCESO.

Y UNO DE ELLOS ES QUE USTEDES CHICOS...
...ME ENSEÑARON COMO PELEAR.

¡LO TENGO EN UNA POSICIÓN SUMISA!
¡LO LOGRE...!
¡TODAVÍA PUEDO PELEAR!
¡¡NO, NO LO HE LOGRADO AÚN!!
¡¡¡MIERDA!!!

¡¡DE NINGUNA MANERA DEJARÉ QUE TE ESCAPES DE MÍ TAN FÁCILMENTE!!

EREN!!!

¿PUEDES ESCUCHARME?
EREN !!!
¡¡LO LOGRÉ!!
¡¡AHORA, DIRÍGETE AL MURO!!
¡¡DEBES ESCAPAR!!

¡¡TENEMOS QUE PREVENIR QUE ESO PASE!!

¡ELLOS NO LO HAN CONSEGUIDO AÚN!

¡EL OBJETIVO DE RYNER ES SECUESTRARTE!

¡NO ME DIGAS QUE EN VERDAD CREES QUE RYNER DEJARÁ ESCAPAR A EREN TAN FÁCILMENTE!

¡PERO, ARMIN!

¡ES PELIGROSO ESTAR AQUÍ! ¡USTEDES DOS, ALÉJENSE DE ELLOS!

ES COMO DIJISTE, MIKASA
SÍ, PERO —
ESTÁ ENTRANDO EN RAZÓN...

ESA ES LA ELECCIÓN CORRECTA!
ES CIERTO, EREN!

ESCAPAR DE RYNER...
SERÁ IMPOSIBLE

PAR QUE ESCAPES, NECESITAMOS DETENER LOS MOVIMIENTOS DE RYNER Y GANAR TIEMPO.
¡ESCÚCHAME, EREN!
¿CREES QUE PODRÍAS BLOQUEARLO Y ROMPER SUS PIERNAS?
NUESTRAS ESPADAS SON PRÁCTICAMENTE INSERVIBLES.
¡PERO SI USAMOS NUESTROS CEREBROS, ESTOY SEGURA DE QUE PODEMOS ENCONTRAR LA FORMA BAJO ESTAS CIRCUNSTANCIAS!

¡CONTAMOS CONTIGO!

LUEGO DE QUE USTEDES REVELARÁN SUS VERDADERAS IDENTIDADES, SON USTEDES...
MUY BIEN... YO GANO SI LOGRO ESCAPAR.
Y, SON USTEDES...
LOS QUE ESTÁN SIENDO ACORRALADOS.
...LOS QUE NO TIENEN FUTURO AHORA.
!!?

¡ÉL ES RÁPIDO!
¿¡QUÉ!?

¡!!
¡MIERDA!
¡LAS PIER-NAS!
¡TENGO QUE IR POR SUS PIERNAS!

¡LEVÁNTATE!
¡¡NO CAIGAS AL SUELO EREN!!
ESTO NO SE VE BIEN...

¡ESA TAQUEADA DE ÉL FUE RÁPIDA Y PODEROSA!

¡ÉL NO PUEDE DEFENDERSE!

¡¡NO PODEMOS ATACAR ASÍ!!

¡¡MALDITA SEA!! ¿¡¡POR QUÉ DIABLOS ESE BASTARDO TITÁN SE ESTÁ MOVIENDO TAN RÁPIDO DE REPENTE!!?

EL NO DEBERÍA SER CAPAZ DE MOVERSE ASÍ...
NO, ESPERA... CON TODO SU CUERPO CUBIERTO DE PIEL DURA, ÉL DEBE SER RÍGIDO COMO UNA ESTATUA.
!!
COMO AXILAS, LA ENTRE PIERNA Y...
EN LAS ARMADURAS USADAS A TRAVÉS DE LOS TIEMPOS HABÍA PARTES LAS CUALES, DEBIDO A LA ESTRUCTURA DEL CUERPO HUMANO, NO PODRÍAN SER CUBIERTAS CON METAL.
...!
...LA PARTE TRASERA DE LAS RODILLAS.

¡SI VAS A ATACARME POR AMBOS SENTIDOS...!!
¡QUE ASÍ SEA!
¡¡PERO DAME TU CUELLO MIENTRAS ESTÁS EN ELLO!!

¡¡HAZLO, EREN!!

¡ES MI VICTORIA, HEHE!
SI HABLAMOS DEL NÚMERO DE EXTREMIDADES UNIDAS AL CUERPO
OLVIDASTE ALGO —
¡AHORA ESTÁS BAJO EL PODER DE LA ESTRANGULACIÓN!
¡TE TENGO!

MIKASA!!!
¡¡ELLA LO CORTO!!

...SE ESTÁ DEBILITANDO!
¡SU RESISTENCIA...
¡¡¡EREN, VE POR ÉL!!!
¡¡¡PUEDES HACERLO!!!
PUEDO GANAR
¡¡¡SACA AL TRAIDOR DE ALLÍ!!!
¡¡¡ARRÁNCALE EL CUELLO!!!
CONTRA EL TITÁN BLINDADO

¡¡¡PUEDO GANAR!!!

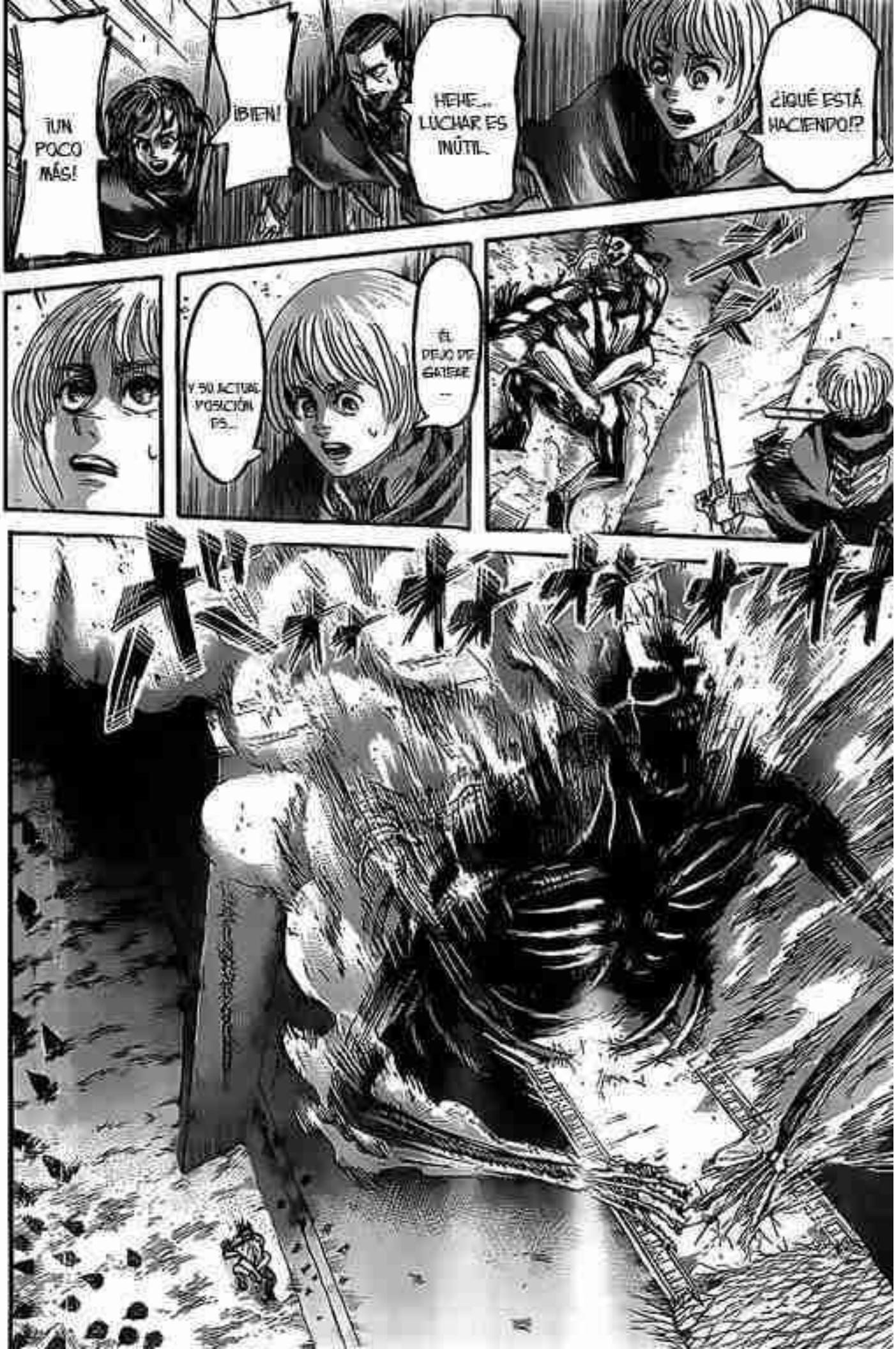
¡UN POCO MÁS!
¡BIEN!
HEHE... LUCHAR ES INÚTIL.
¿¡QUÉ ESTÁ HACIENDO!?
Y SU ACTUAL POSICIÓN ES...
¡EL DEJO DE GATEAR...

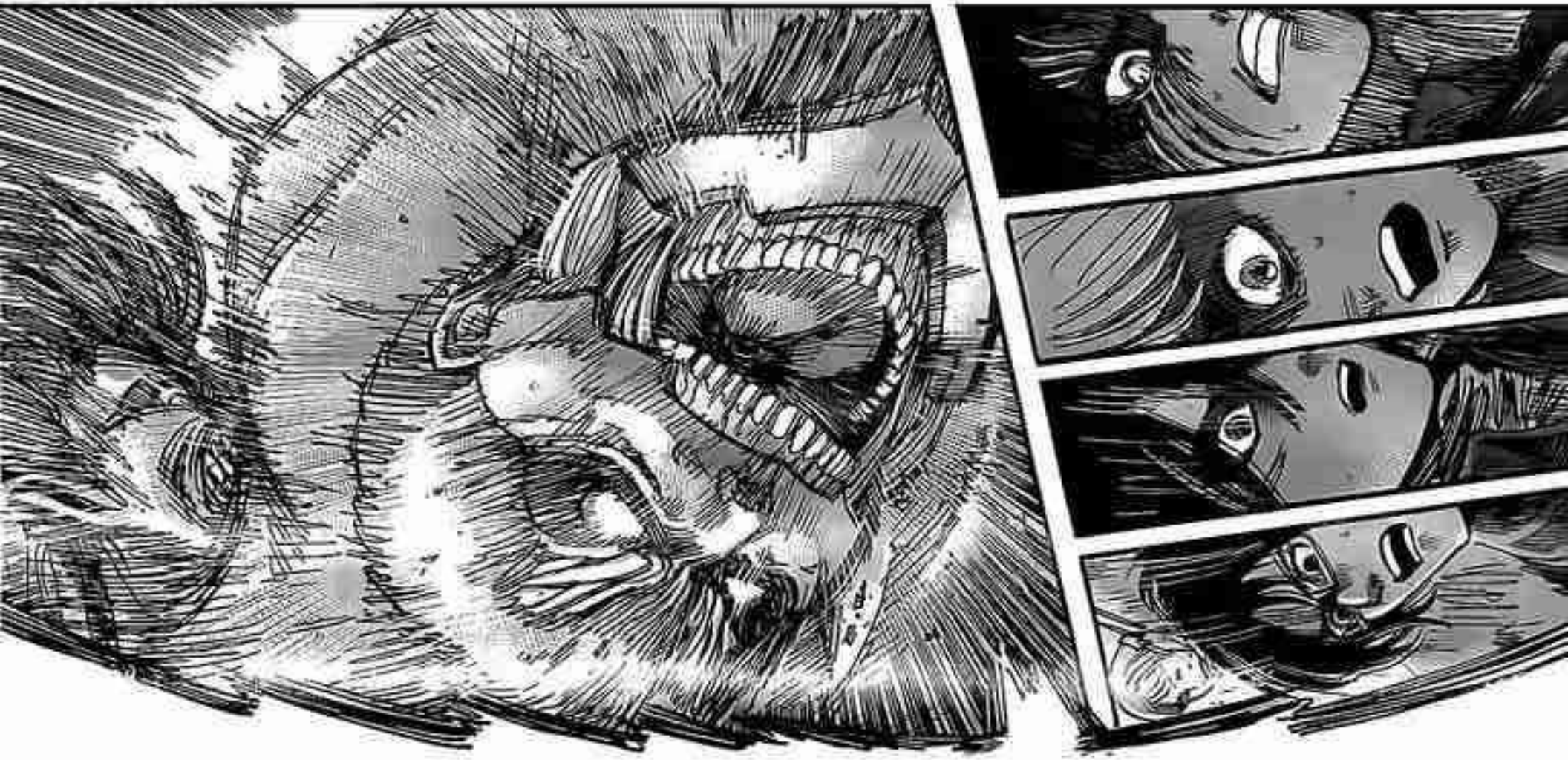

¡¡¡ ÉL LLAMÓ OTROS TITANES !!!
¡¡BUSQUEN A SUS ALREDE-DORES!!
¡ESFOR-ZARSE ES INÚTIL!
¡NINGÚN TITÁN A LA VISTA!
TU CUELLO SALDRÁ PRIMERO DE TODAS FORMAS, ¡¡MALDITO!
¡MIRA! ¡SE ESTÁ COMENZANDO A PARTIR!

¡¡ENCIMA DE TI!!!!!!!!!!!!!!
¡¡ESQUIVALO OOOOOOOO OOOOOOOO OOOOO!!

¡A METROS DE CHOCAR SU CUERPO!

¿¡QUÉ...!?

.....!!

¿QUÉ DEMONIOS...?

進撃の巨人

Isa yama Hajime

CAPÍTULO 45 PERSEGUIDORES

¿POR QUÉ ESE BAS-TARDO ESTÁ...
...AQUÍ...?
!
¿¡QUÉ ESTA PASAN-DO!?
¿¡DONDE ESTA EREN!?

SFX: OOO - ROAR
!?
EREN Y LOS OTROS ESTÁN POR ALLÍ, DEL OTRO LADO...
.....
!!

¿QUÉ MIERDA LE PASA AL TIPO BLINDADO ...!?
GRITAR ASÍ TAN DE REPENTE ...
?
¿ESE ES EREN EN SU FORMA DE TITÁN...?
EREN ?!
H-
HEY ...

HEY, HEY,
HEY, HEY ...!
バチ

¡¡¡ SOBRE TI !!!
¡¡¡ ESQUÍVA-LOOOOO OOOO!!!

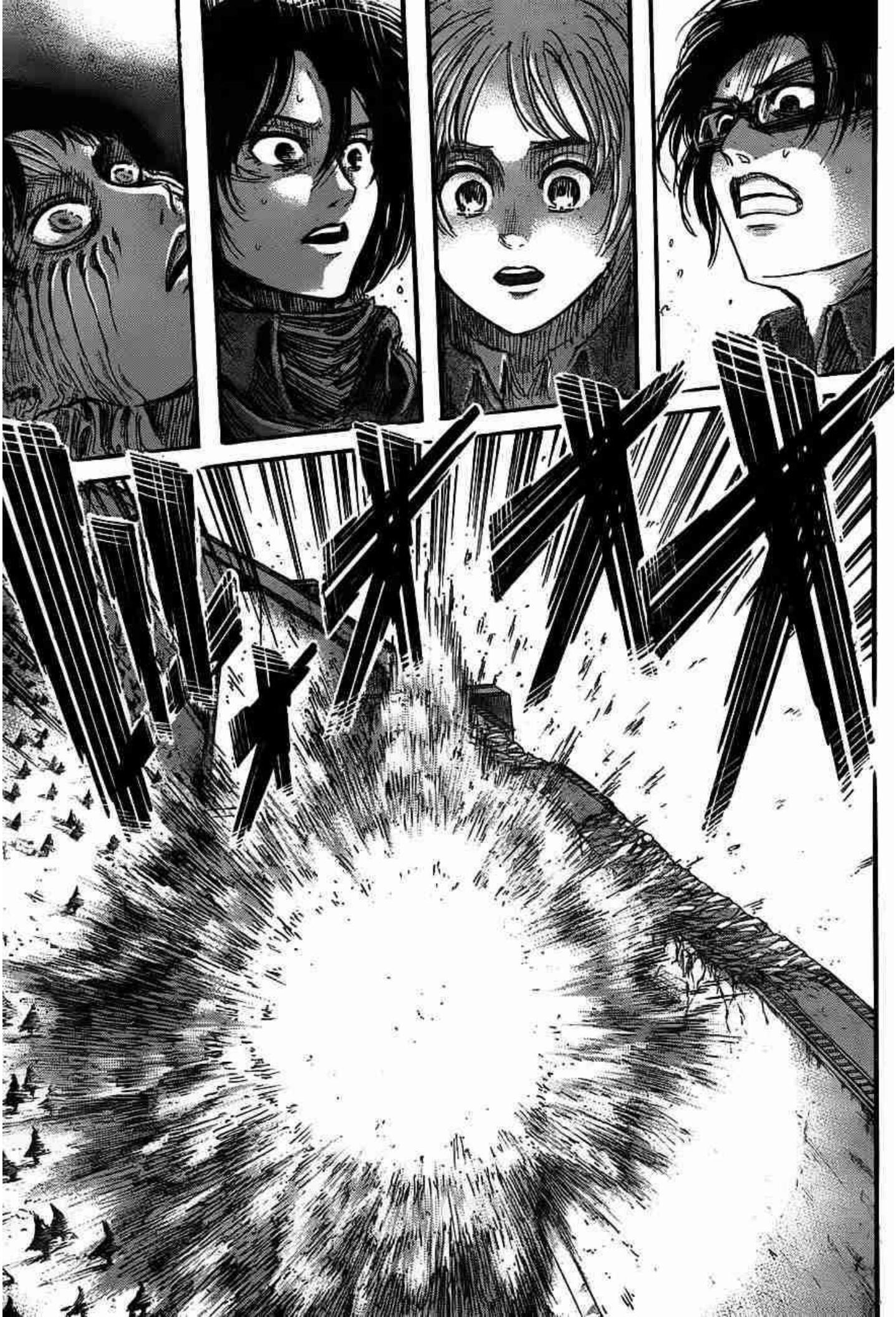

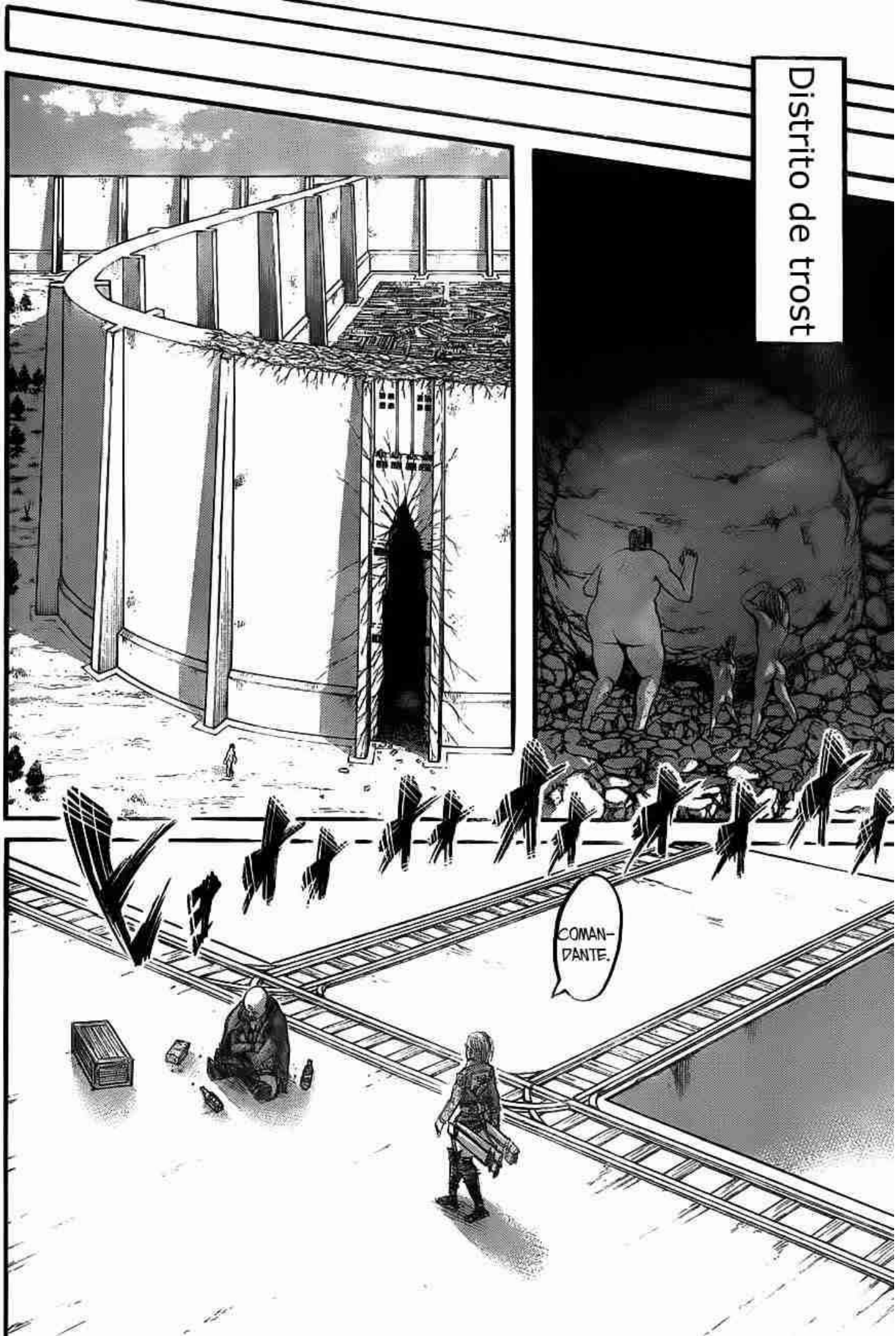
Distrito de trost
COMAN-
DANTE.

¿CUÁNDO TOMO TODO ESTO?
.....

FGAH ?!
¡DORMIR AQUÍ ES MALO PARA SU SALUD!

POR FAVOR, DESPIERTE.
COMANDANTE PIXIS.

ENTONCES, ¿CUÁL ES LA SITUACIÓN?
QUE UNA HERMOSA SEÑORITA COMO TÚ ME CUIDE, SERÍA PERFECTO.
YA NO ES TAN JOVEN... Y REALMENTE NO QUIERO TENER QUE ESTAR CUIDANDO DE USTED, ¿SABE?

ENTONCES PROBABLEMENTE ESTÉN AQUÍ PRONTO...
YA VEO... SE SUPONE QUE HANNES Y SU ESCUADRÓN DE VANGUARDIA ESTÁN CORRIENDO POR LA MURALLA, ASÍ QUE, SI ESTÁN BIEN,

PERO AUN ASÍ, CASI NO SE HAN ENCONTRADO A NINGUNO.
YA HAN DEJADO DE APARECER NUEVOS TITANES EN LA PRIMERA Y SEGUNDA LÍNEA DE DEFENSAS, ASÍ QUE LOS GRUPOS DE BÚSQUEDA HAN SIDO ENVIADOS A LOCALIZAR AL ENEMIGO...

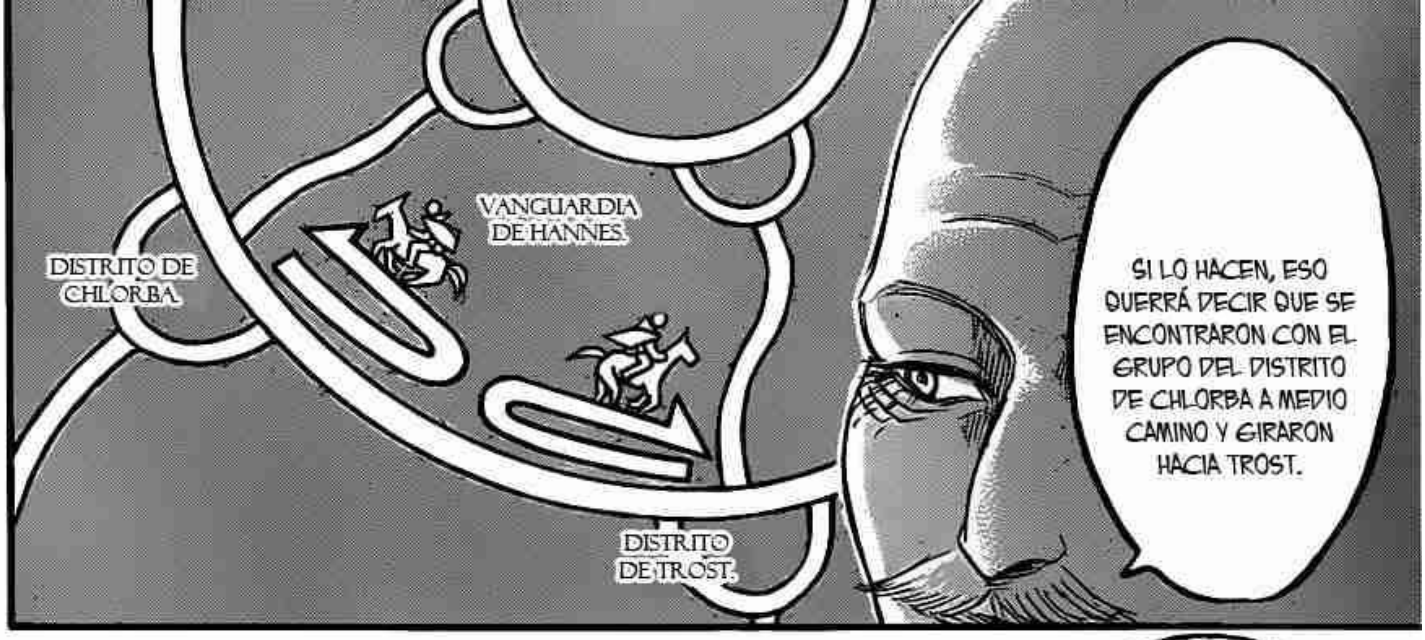
VANGUARDIA DE HANNES
DISTRITO DE CHLORBA
DISTRITO DE TROST
SI LO HACEN, ESO QUERRÁ DECIR QUE SE ENCONTRARON CON EL GRUPO DEL DISTRITO DE CHLORBA A MEDIO CAMINO Y GIRARON HACIA TROST.

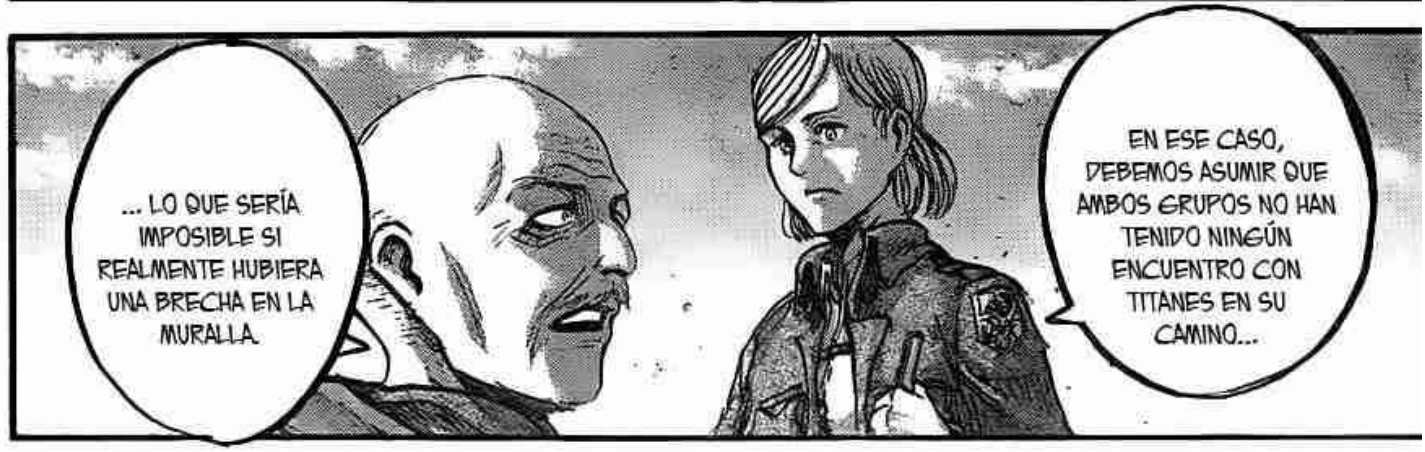
EN ESE CASO, DEBEMOS ASUMIR QUE AMBOS GRUPOS NO HAN TENIDO NINGÚN ENCUENTRO CON TITANES EN SU CAMINO...
... LO QUE SERÍA IMPOSIBLE SI REALMENTE HUBIERA UNA BRECHA EN LA MURALLA.

OH, ERES TÚ, IRVIN.

¡COMANDANTE PIXIS!
HN?

ESCUCHE QUE FUISTE CAPAZ DE ATRAPAR A UNA DE ESAS PEQUEÑAS RATAS DESPUÉS DE TODO, ¿EH?
SÍ, LO HICIMOS
PERO DESAFORTUNADAMENTE... NO CONSEGUIMOS PROGRESAR NADA DESPUÉS DE ESO.

AUN ASÍ, ESO DEBE HABER PUESTO A LOS CHICOS DEL GOBIERNO CENTRAL A PENSAR...
... SI REALMENTE TIENEN LAS AGALLAS PARA SUICIDARSE JUNTO A SUS VIEJAS Y SIMPLES COSTUMBRES O NO.
ASÍ ES... POR FAVOR MIRE, AQUÍ TENGO UN TESTIMONIO DE ESO JUSTO AQUÍ.

COMO PUEDE VER, FINALMENTE LE ORDENARON A LO POLICÍA MILITAR QUE DEJARA LA SEGURIDAD DE LAS MURALLAS INTERNAS Y VINIERA AQUÍ, AL ÁREA QUE ESTÁ BAJO LA INMEDIATA AMENAZA DE LOS TITANES.

ME PREGUNTO SI LOS CHICOS SIGUEN CON VIDA...
...

¡Y MIRA LO QUE ENCONTRAMOS! ¡ESTÁ MALDITAMENTE TRANQUILO POR AQUÍ, HUH!
VINIMOS HASTA AQUÍ PORQUE SE SUPONÍA QUE TODO ESTABA EN UNA EMERGENCIA REALMENTE JODIDA...
HEY, HEY...

ASÍ PARECE. YA PENSABA QUE TODO ESTABA MUY CALMADO PARA ESTAR BAJO UNA INVASIÓN DE TITANES.
¿ES VERDAD QUE NO HAY NINGUNA INVASIÓN DE TITANES?

PARECE QUE ESTÁN MOLESTOS QUE ESTE TAN PACIFICO POR AQUÍ, ¿HUH?
OH?

¿DÓNDE ESTÁ NUESTRA PRESA?
HEY, RIVAILLE.

... SIEMPRE HAY UNA GRAN CANTIDAD DE OPORTUNIDADES DE SALIR AFUERA DE LAS MURALLAS CON EL GRUPO DE EXPEDICIÓN.
...

BUENO, PODRÍAN NO HABER TENIDO SUERTE ESTA VEZ, PERO SABE...
PERDÓN POR NO OFRECELERS UNA CITA CON UN SEXY TITÁN,

YA SABEN, USTEDES Y NOSOTROS, LADO A LADO.
ENTONCES, ¿QUÉ LES PARECE UNIRSE A LAS FUERZAS Y SALIR A LUCHAR CON LOS TITANES?

TENEMOS TRABAJO QUE HACER AQUÍ ADENTRO, ASÍ QUE...
NOSO-TROS, EH...
BUE-NO...
.....

¡¡QUE ALGUIEN LE AVISE AL COMANDANTE PIXIS!!
¡¡¡EL ESCUADRÓN RE VANGUARDIA HA REGRESADO!!!

YA VEO... YA ME LO IMAGINABA.
N-NO PUDIMOS ENCONTRAR UN HOYO NI NADA ANORMAL EN LA MURALLA.

TENÍAN MUCHOS NUEVOS RECLUTAS DEL EX ESCUADRÓN DE APRENDICES NÚMERO 104, LOS CUALES NO TENÍAN EN SU POSESIÓN MECANISMOS DE MANIOBRAS TRIDIMEN-SIONALES...
CUANDO ESTÁBAMOS REGRESANDO A TROST PARA ENTREGAR NUESTRO REPORTE, ¡NOS ENCONTRAMOS CON LAS FUERZAS DE LA LEGIÓN DE EXPLORACIÓN LIDERADAS POR HANJI!
¡PE-PERO LA SITUACIÓN ES GRAVE DE TODAS FORMAS!

HABÍA TRES...
ENTRE ESOS RECLUTAS ...
HUH ...?
¿IQUÉ DEMONIOS ESTÁS DICIENDO!?
HABÍA... ¿IMÁS TITANES ENTRE ELLOS!?
¿ITR- TRES DIJISTE ...!?
¡¡¡QUE SE CONVIR- TIERON EN TITANES!!!

¿QUÉ PASO DESPUÉS
DE QUE DIERON A CONOCER SU IDEN-TIDAD?

JEAN, ESPERA
¿¡QUIÉNES FUERON!?

LA LEGIÓN DE EXPLORACIÓN ENTRO EN COMBATE CON EL TITÁN COLOSAL Y AL TITÁN BLINDADO EN BATALLA
PERO PARA CUANDO NOS UNIMOS A LA BATALLA, YA ERA MUY TARDE...

Y AL FINAL...

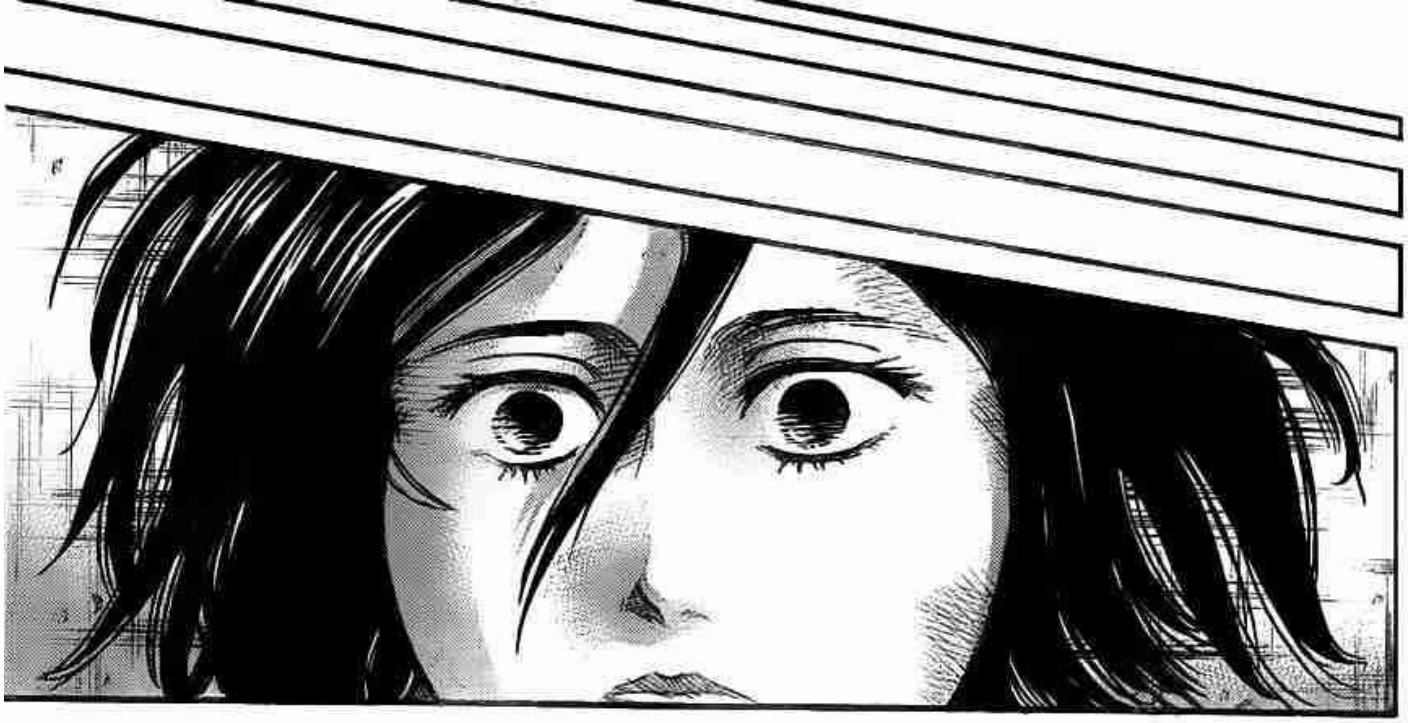

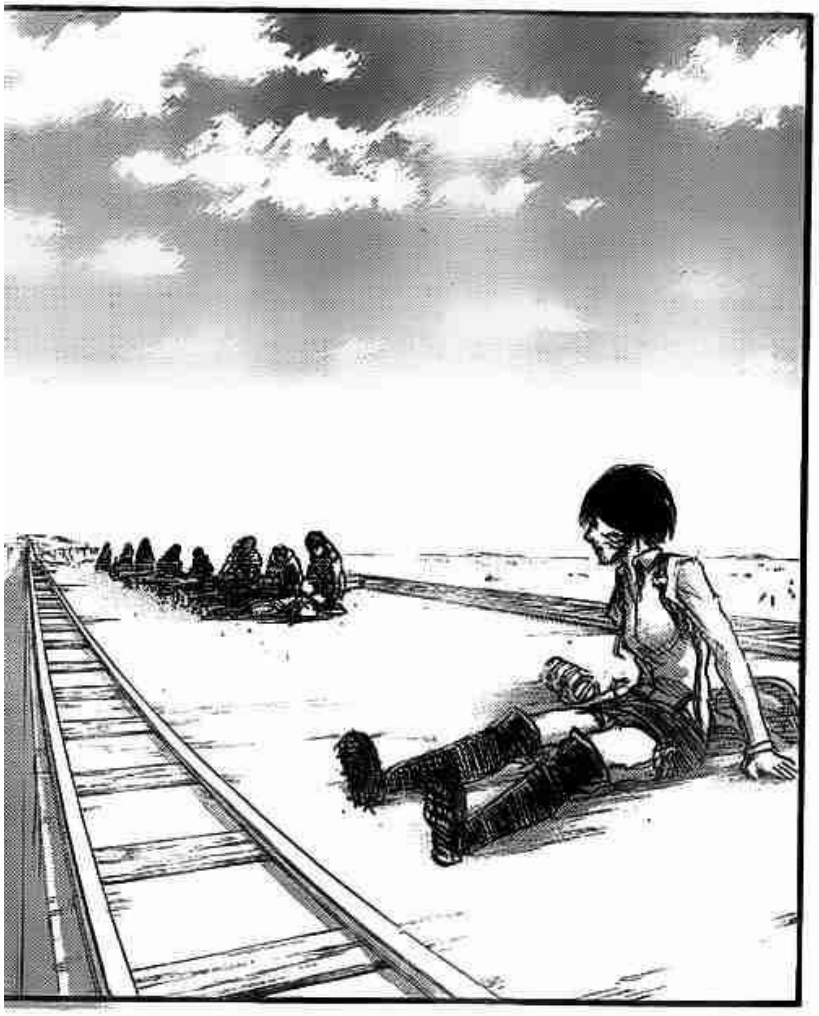

ギリ
ギリ
ギリ

?
...!?
MIKASA!
¡ESPERA, NO TE MUEVAS!
ARMIN!
¿¡QUÉ LE PASO A EREN!?
¿¡DONDE ESTA!?

UGH ...!
¡NO SABEMOS QUÉ TAN HERIDA ESTAS!
¡CÁLMATE MISAKA Y NO TE MUEVAS TANTO!

EREN HA SIDO SECUES-TRADO
¿¡DONDE ESTA!?
¡SE LOS LLEVARON BERTOLT Y REINER!
JUNTO CON YMIR.

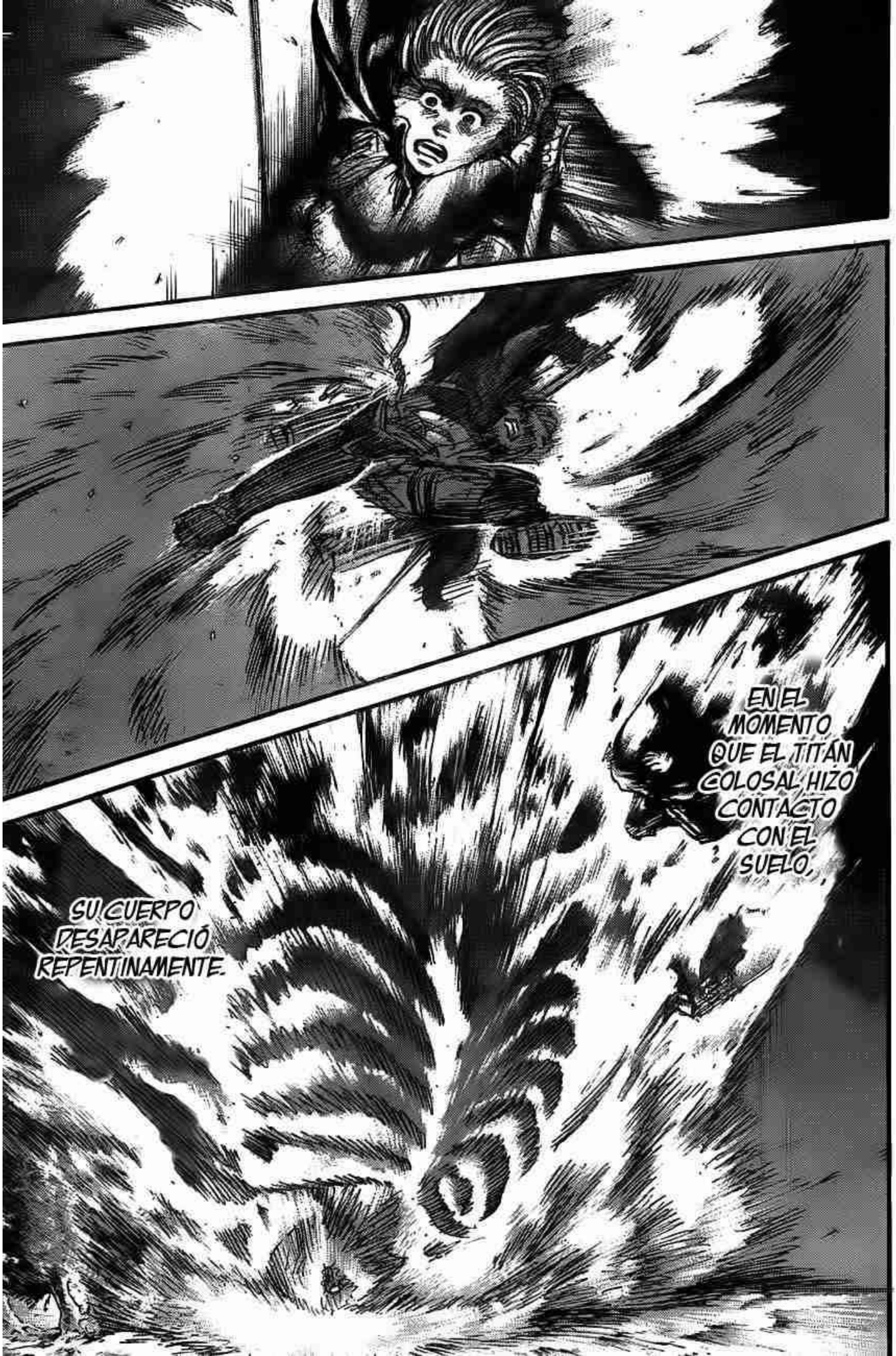
EN EL MOMENTO QUE EL TITÁN COLOSAL HIZO CONTACTO CON EL SUELO,
SU CUERPO DESAPARECIÓ REPENTINAMENTE.

EL ATAQUE FUE TAN INTENSO QUE AQUELLOS QUE ESTABAN EN LA PARTE SUPERIOR DE LA MURALLA, NO PUDIERON ACERCARSE A NOSOTROS POR UN RATO.

...RECIBIMOS UN DAÑO QUE NOS INMOVILIZO TEMPORALMENTE.

EN EL MISMO MOMENTO, AQUELLOS DE NOSOTROS QUE ESTÁBAMOS EN LA PARTE INFERIOR DE LA MURALLA FUIMOS GOLPEADOS CON LA OLA DE CALOR Y LA PRESIÓN DEL VIENTO CAUSADO POR EL IMPACTO...

ERA CASI IMPOSIBLE VER ALGO, PERO ME LAS ARREGLÉ PARA DISTINGUIRLO....

EN MEDIO DE TODO ESO,

...EN ESO, EREN FUE REDUCIDO POR EL TITÁN BLINDADO.

EL ARRANCO LA NUCA DEL CUELLO DE LA FORMA TITÁN DE EREN DE UN MORDISCO.
SOLO EL TITÁN BLINDADO PUDO RESISTIR EL IMPACTO.

...
APARECIÓ BERTHOLDT LLEVANDO A YMIR EN SUS BRAZOS.
DE LOS RESTOS DEL TITÁN COLOSAL ...
CUANDO EL VIENTO Y EL CALOR DISMINUYERON UN POCO,
Y SALTO HACIA LA ESPALDA DEL TITÁN BLINDADO, LLEVANDO A YMIR.
EL TENÍA PUESTO EL MECANISMO DE MANIOBRAS TRIDIMENSIONALES DEL SOLDADO QUE SE HABÍA TRAGADO JUNTO A YMIR ANTES,

LLEVANDO A EREN Y A YMIR CON ELLOS.
DESPUÉS DE ESO, COMENZARON A ESCAPAR
YA HAN PASADO...
...5 HORAS DESDE ENTONCES.

¿HAY ALGUIEN

SIGUIÉNDOLOS?

POR AHORA, POR FAVOR ESTATE LISTA PARA ESE MOMENTO... Y COMIENZA CON REVISAR TUS HERIDAS.

TODO LO QUE PODEMOS HACER AHORA ES ESPERAR A QUE TRAIGAN EL ELEVADOR AQUÍ PARA QUE PODAMOS TRANSPORTAR LOS CABALLOS Y COMENZAR LA BÚSQUEDA PARA TRAER DE REGRESO A EREN.

EL LÍDER DE ESCUADRÓN HANJI Y LOS OTROS OFICIALES SUPERIORES ESTÁN MUY LASTIMADOS Y NO PUEDEN MOVERSE.

PARA ORGANIZAR UN GRUPO DE BÚSQUEDA PEQUEÑO, NECESITAMOS A TODA PERSONA CAPAZ DE PONERSE EN PIE.

AQUELLOS QUE TIENEN MUCHA HABILIDAD SON DE ESPECIAL IMPORTANCIA.

UGH!

¿LO ENTIENDES?

OTRA VEZ ESTO...

AH ...

NO ES NADA.
ME GOLPEÉ LA CABEZA BASTANTE FUERTE.
PERO ESTOY BIEN.

¿TE DUELE ALGO?

CUANDO ANNIE EN SU FORMA TITÁN SECUESTRÓ A EREN...
COMENCÉ A PERSEGUIRLA EN EL ACTO, LUCHAMOS CON ELLA JUNTO AL CABO RIVAILLE... Y ...

...PERO

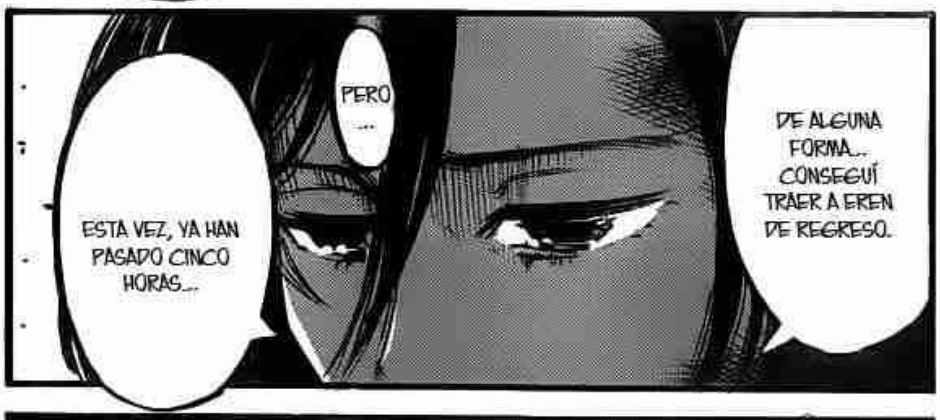
DE ALGUNA FORMA... CONSEGUÍ TRAER A EREN DE REGRESO.
PERO ...
ESTA VEZ, YA HAN PASADO CINCO HORAS...

ENTONCES ARMIN...

¿POR QUÉ EREN SIEMPRE ...
...TERMINA ALEJÁNDOSE DE NOSOTROS?

.....
¿POR QUÉ?

...AHORA QUE LO MENCIONAS, PODRÍAS ESTAR EN LO CIERTO
EREN SIEMPRE HA
ESTADO CORRIENDO POR DELANTE DE NOSOTROS
DEJÁNDO-NOS ATRÁS.

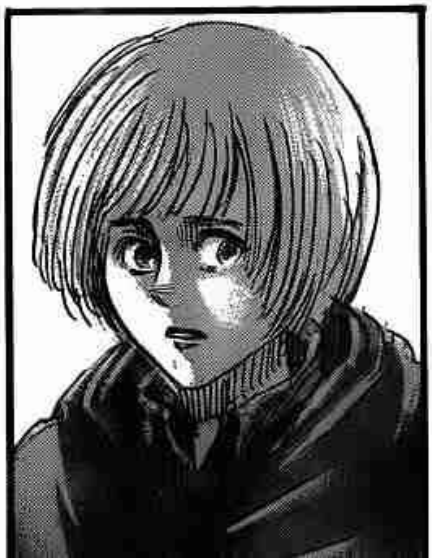

SUPONGO QUE SIMPLEMENTE ES SU DESTINO.

DE TODAS FORMAS PASA

SI ÉL QUIERE ESO O NO,

QUIERO ESTAR A SU LADO.

YO SOLO ...

ESO ES TODO LO QUE QUIERO Y AUN ASÍ...

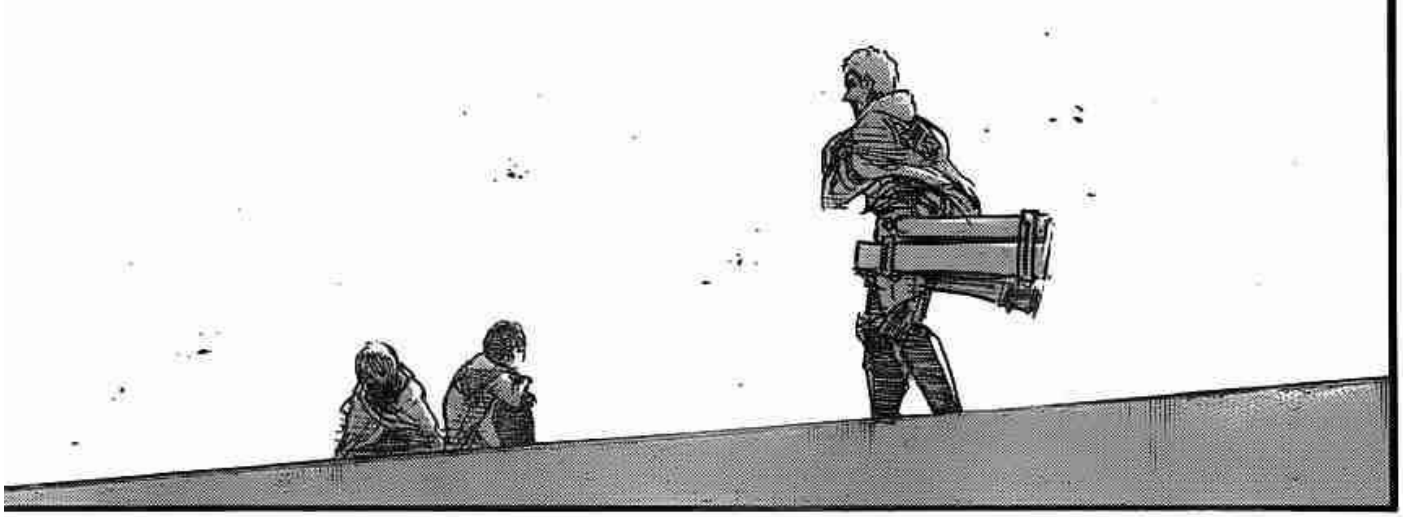

HANNES -SAN.

HEY, USTEDES DOS.
ESTÁN HAMBRIENTOS, ¿VERDAD?

TEN.

AQUÍ TIENES ARMIN.

TOMEN, COMAN ESTO.
SON LAS PROVISIONES DE SIEMPRE, PERO...

ES COMO SIEM-PRE.
NO ES NI BUENO NI MALO.
SEP ...

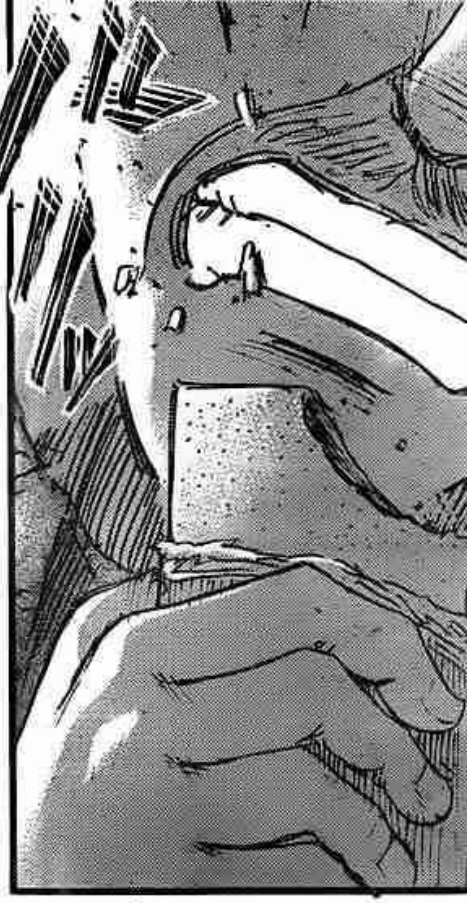

BUENO, ESTO ES LO QUE SIEMPRE PASA, ¿NO?

EN LOS QUE ESE MOCOSO SE METÍA, ¿CIERTO?
DESDE HACE MUCHO TIEMPO, SIEMPRE HA SIDO TU TRABAJO CUIDARLO DE LOS PROBLEMAS,
ES LO QUE LLAMAN EL ENLACE INSEPARABLE DEL QUE NO PUEDES ESCAPAR AUN SI LO INTENTAS, ¿SABES?
CIELOS, EN SERIO... AUNQUE LAS CIRCUNSTANCIAS Y EL TIEMPO CAMBIEN, USTEDES NO LO HACEN... SIGUEN HACIENDO LAS MISMAS COSAS QUE HACÍAN CUANDO TODAVÍA ERAN UNOS NIÑOS.

AUNQUE HAY UNA GRAN DIFERENCIA ENTRE LOS BRAVUCONES DE PUEBLO Y LOS TITANES...
HA HA ...
¿CIERTO?

Y PARA CUANDO MIKASA Y LOS SOLDADOS LLEGABAN, ÉL YA ESTABA DERROTADO Y SANGRANDO.
BUENO... DE TODAS FORMAS, ESE IDIOTA NUNCA FUE BUENO PELEANDO, PERO AUN ASÍ A ÉL NO LE IMPORTABA SI SUS OPONENTES ERAN 3 CHICOS O 5.

...TAMPOCO LO HE VISTO RENDIRSE CUANDO ESTABA PERDIENDO
AUNQUE NUNCA LO HAYA VISTO GANAR...

PERO SABEN ...

ASÍ ES COMO ES... ¿CREEN QUE HAY ALGUNA POSIBILIDAD DE QUE ÉL HAYA SIDO OBEDIENTE Y SE HAYA DEJADO SECUESTRAR SIN RESISTIRSE?
NO IMPORTA CUANTAS VECES SEA DERROTADO, EL SEGUIRÁ PONIÉNDOSE DE PIE.
ÉL TIENE ESTA TENACIDAD INCREÍBLEMENTE FUERTE CON LA QUE A VECES INCLUSO NO PUEDO RIVALIZAR.

ÉL LES PONDRÁ LAS COSAS DIFÍCILES SIN IMPORTAR QUIENES SEAN SUS ENEMIGOS...
Y MÁS AÚN, SON SOLO 2 ENEMIGOS.
NO HAY FORMA DE QUE ESO FUERA POSIBLE. ÉL USARA TODA SU FUERZA PARA ENFRENTÁRSELES

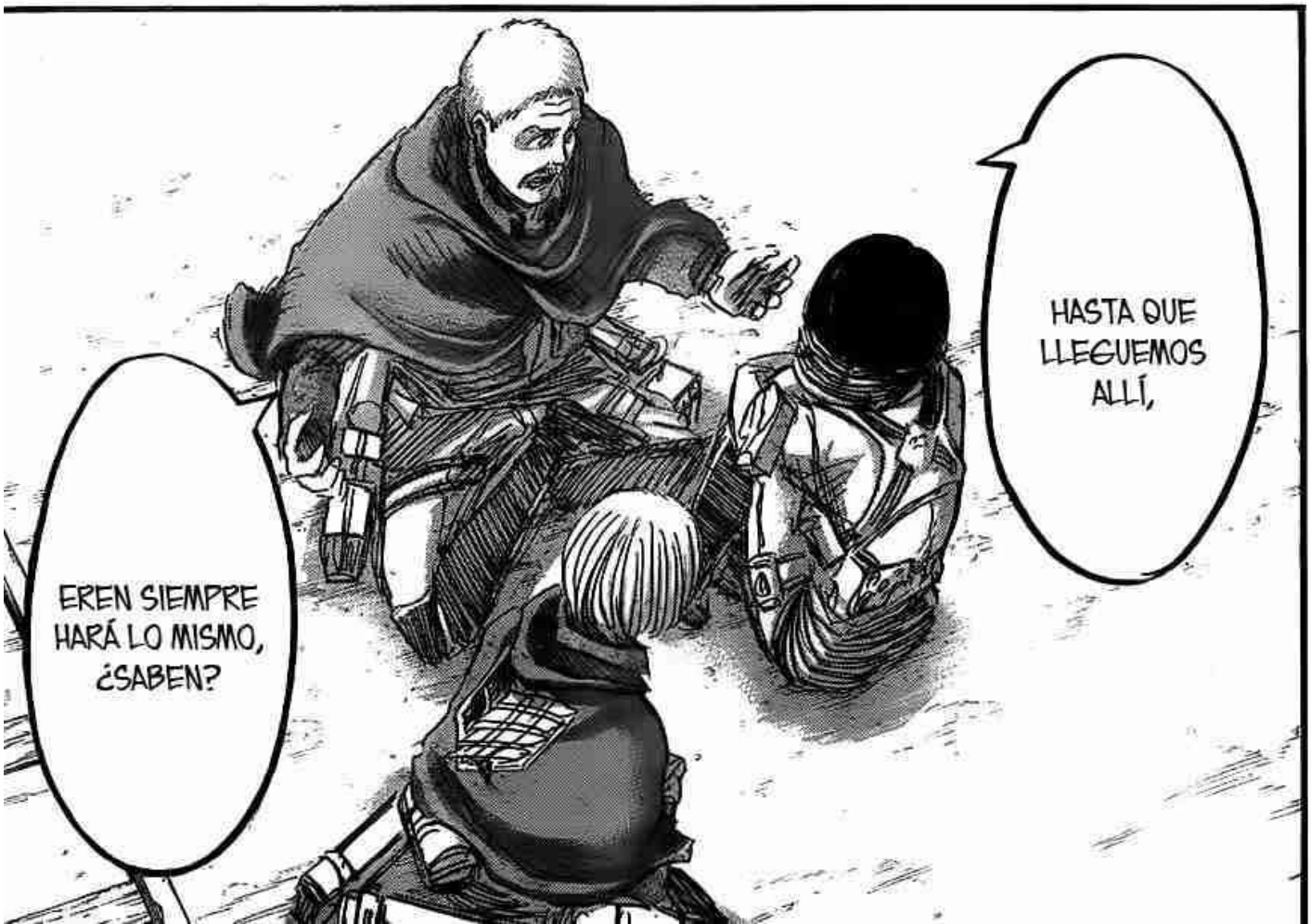
HASTA QUE LLEGUEMOS ALLÍ,
EREN SIEMPRE HARÁ LO MISMO, ¿SABEN?

.....

PARA MÍ ERA SUFICIENTE CON SER UN SOLDADO BORRACHO Y BUENO PARA NADA
AMABA ESOS DÍAS... EREN DIRÍA QUE SOLO ERAN DÍAS DE FALSA PAZ, PERO...

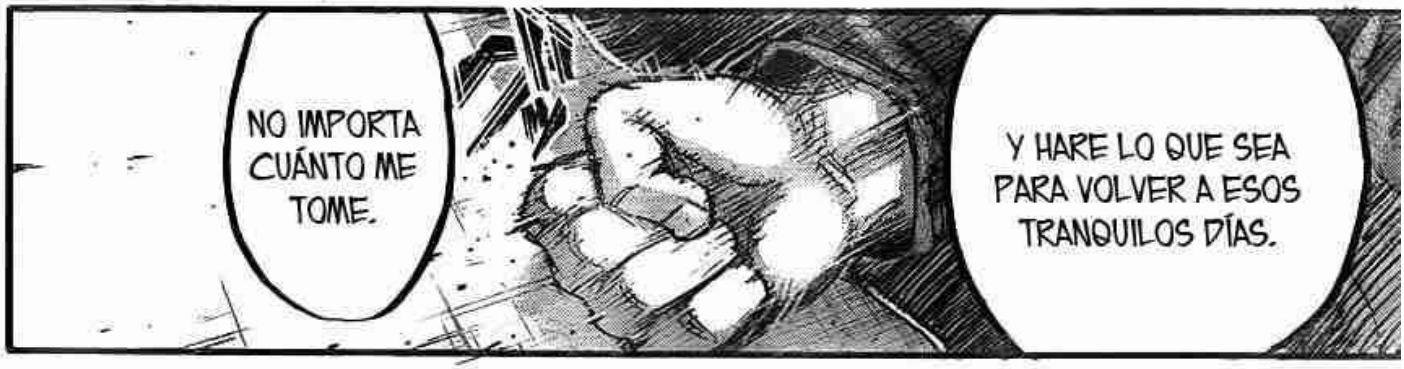
NO IMPORTA CUÁNTO ME TOME.
Y HARE LO QUE SEA PARA VOLVER A ESOS TRANQUILOS DÍAS.

MIS DÍAS DE SIEMPRE NO REGRESARAN.
SI USTEDES TRES NO ESTÁN JUNTOS,

VOY A IR CON USTEDES.

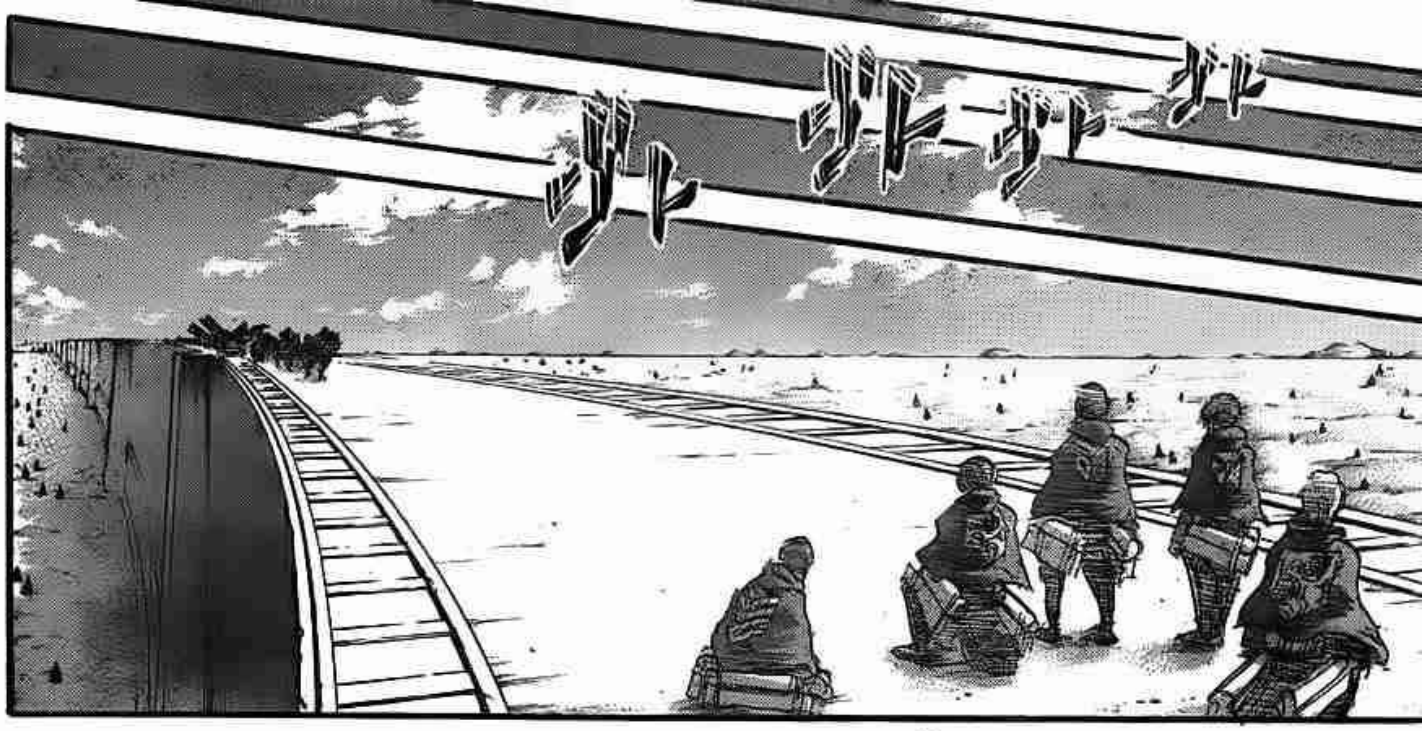

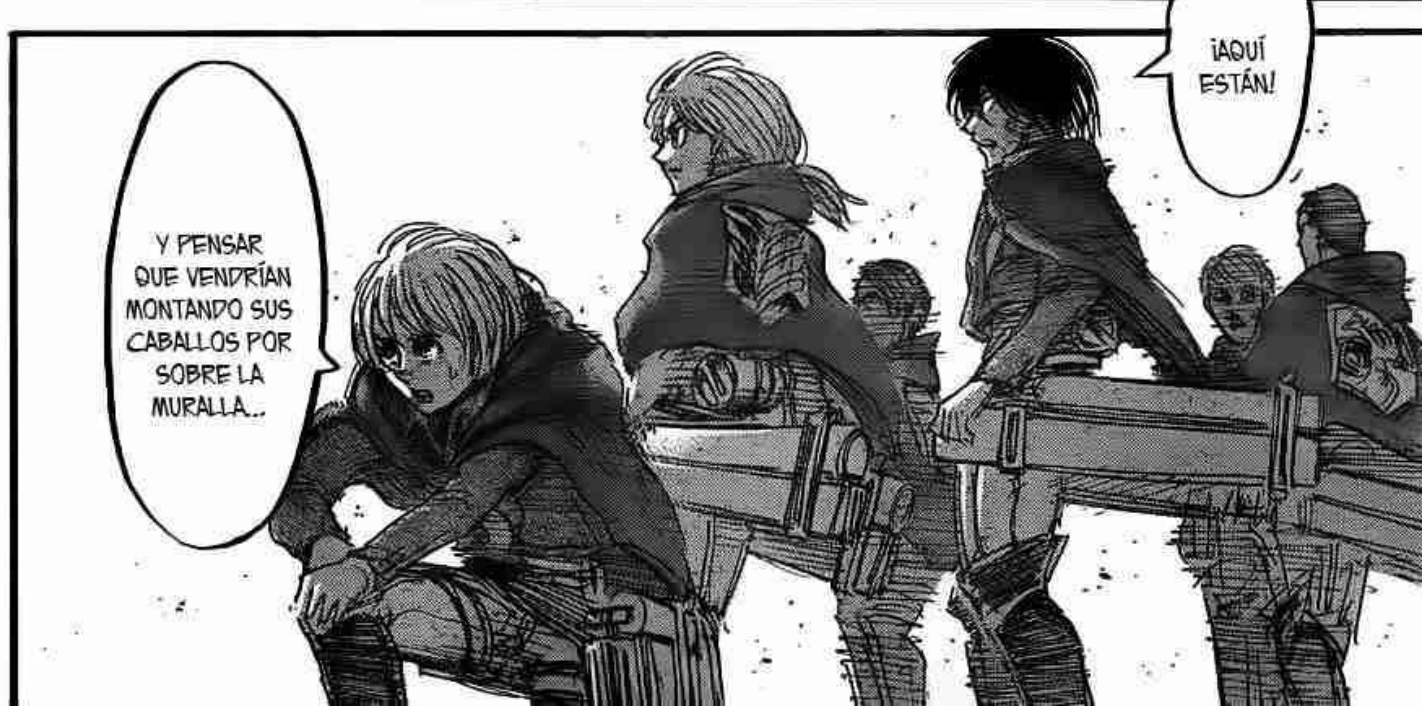
¡AQUÍ ESTÁN!
Y PENSAR QUE VENDRÍAN MONTANDO SUS CABALLOS POR SOBRE LA MURALLA...

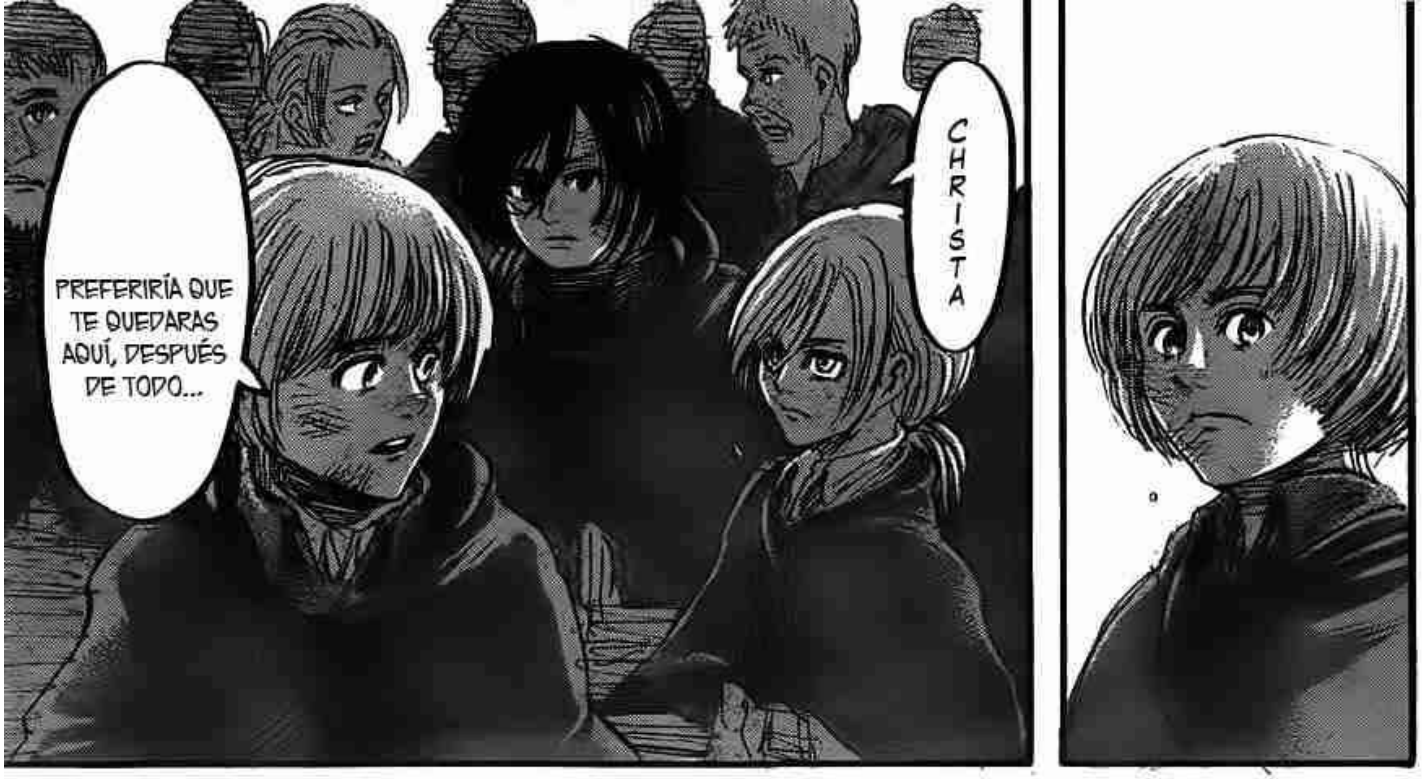
CHRISTA
PREFERIRÍA QUE TE QUEDARAS AQUÍ, DESPUÉS DE TODO...

TÚ Y MIKASA ENTIENDEN COMO ME SIENTO, ¿CIERTO?
CHRISTA ESTÁ EN LO CIERTO, ARMIN.

NO LO HARE, ASÍ QUE NO ME HAGAS REPETIRLO.
NO HAY FORMA DE QUE ME QUEDE AQUÍ SABIENDO QUE YMIR HA SIDO SECUES-TRADA.

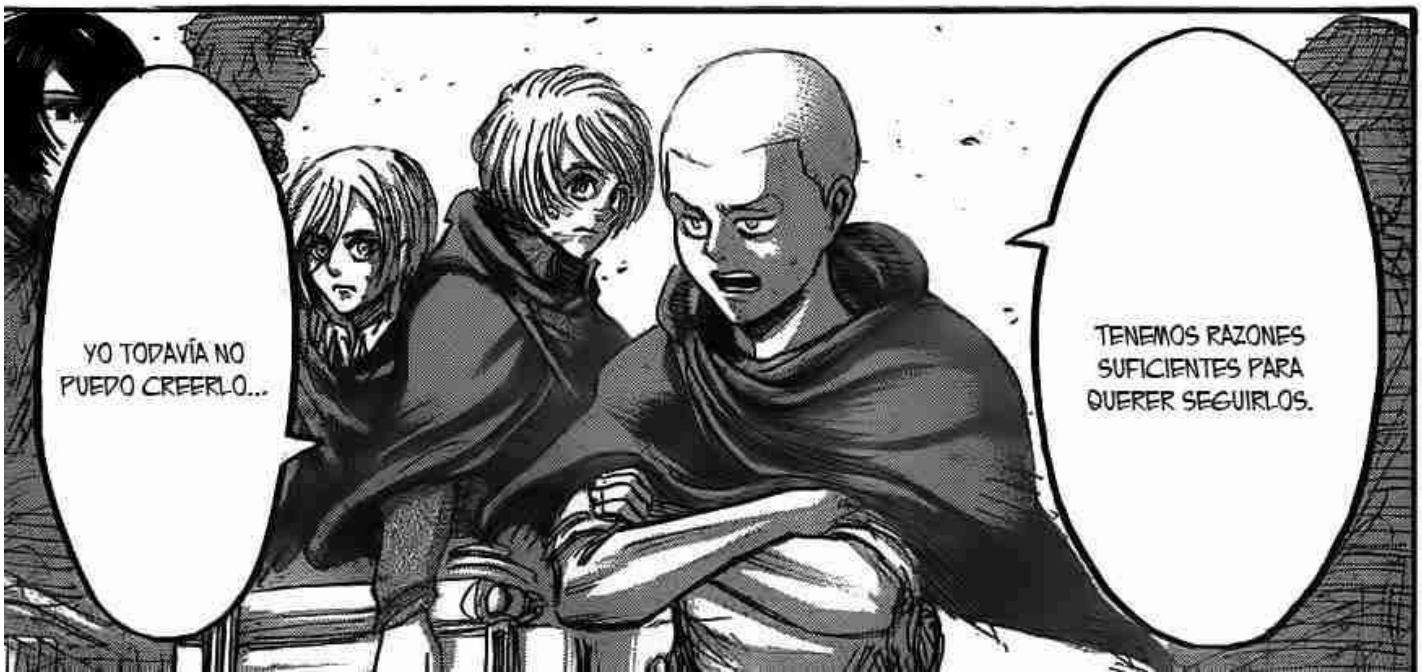
TENEMOS RAZONES SUFICIENTES PARA QUERER SEGUIRLOS.
YO TODAVÍA NO PUEDO CREERLO...

NO VOY A CREERLO HASTA OÍRLO DIRECTAMENTE DE ELLOS...
ME REHUSÓ A CREER QUE RYNER Y BERTHOLDT SON NUESTROS ENEMIGOS.

SI...
¡CIERTO!

¿LA SITUACIÓN HA CAMBIADO?
NO SEÑOR.
¡LO HICIERON A TIEMPO, SEÑOR!

TRA-TRAEME UN MAPA ...
HANJI-SAN?!

¿HUUH? ¿¡INCLUSO VIENE LA POLICÍA MILITAR!?
¡¡COMAN-DANTE IRVIN!!

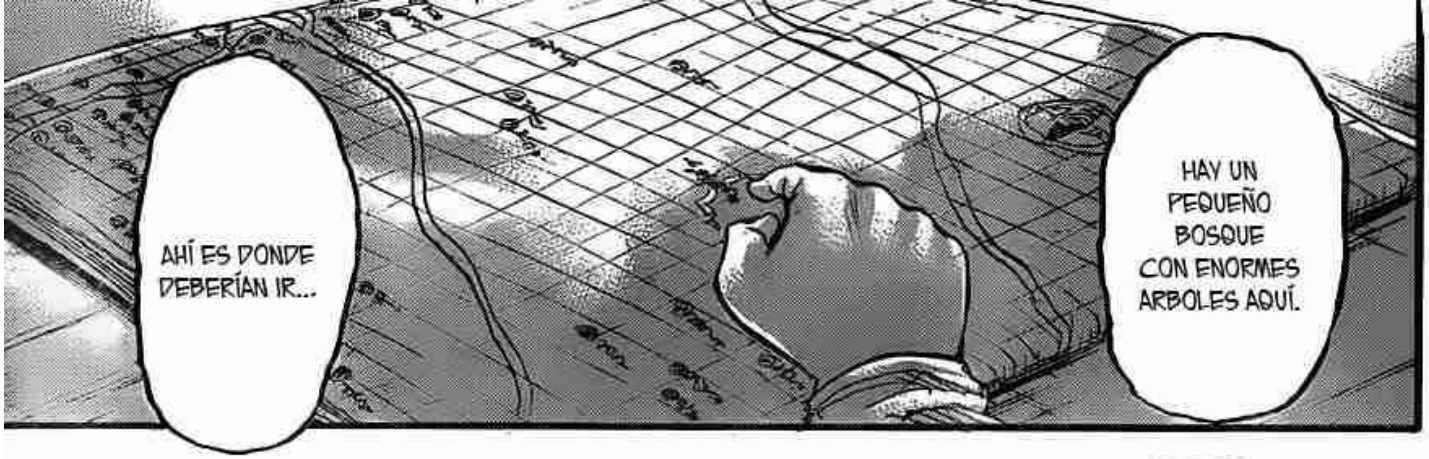
AHÍ ES DONDE DEBERÍAN IR...
HAY UN PEQUEÑO BOSQUE CON ENORMES ARBOLES AQUÍ.

AUN ASÍ... CREO QUE ESTE ES EL LUGAR A DONDE SE DIRIGEN.
BUENO... DUDO QUE EL TITÁN BLINDADO SE PREOCUPE DE CUBRIR SU RASTRO EN CUALQUIER CASO...
¿POR QUÉ LO CREES?

DESPUÉS DE TODO, ELLOS ACABAN DE ESTAR EN UNA FEROZ BATALLA... INCLUSO SI NO ESTÁN TAN EXHAUSTOS COMO EREN, TIENEN QUE ESTAR BASTANTE CANSADOS. ANNIE ESTUVO EN CAMA DURANTE UN LARGO TIEMPO DESPUÉS DE SU ATAQUE.
AUNQUE TENGAN UNA GRAN FUERZA EN SU FORMA DE TITANES, ELLOS ESTÁN FUERA DE LAS MURALLAS, ASÍ QUE HAY UNA ALTA POSIBILIDAD DE QUE SEAN ACOSADOS POR OTROS TITANES.
ESTOY APOSTANDO EN ESTO, PERO...

ASÍ QUE SEGURAMENTE SE QUEDARÁN AHÍ HASTA EL ANOCHECER, QUE ES CUANDO LOS TITANES SE VUELVEN INCAPACES DE MOVERSE.
CON ESO PLANTEADO, SEGURAMENTE QUERRÁN DESCANSAR EN ALGÚN LUGAR DONDE LOS OTROS TITANES NO LOS ALCANCEN.
TAMBIÉN VAMOS A SUPONER QUE NO TIENEN SUFICIENTE ENERGÍA PARA LLEGAR A SU DESTINO SIN DESCANSAR.
VAMOS A SUPONER QUE SU DESTINO ESTÁ FUERA DE LA MURALLA MARÍA.
¡SI PUEDEN LLEGAR A ESE BOSQUE ANTES DEL ANOCHE-CER, SERÁN CAPACES DE ALCAN-ZARLOS!
¡TIENEN TIEMPO HASTA EL ANOCHECER!

EREN.

HEY,

¿ESTAS DESPIERTO?

LOS PERSEGUIDORES Y LOS PERSEGUIDOS SE ENCONTRARAN EN EL BOSQUE DE LOS ÁRBOLES GIGANTES

Shinshin Fansub

http://animeymanga.com/

日本列島震撼！TVアニメ放送中！
詳細はhttp://www.shingeki.tv/
LOS DOS SON ENEMIGOS ACERBOS.
諫山創
進撃の巨人
CAPÍTULO 46: APERTURA
Shinshin Fansub
enlineymanga.com

T...
...!
P...
¿PERO ... QUÉ?
MIS BRA-ZOS...
ShinShin Fansub
animemanga.com

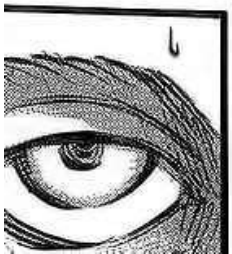

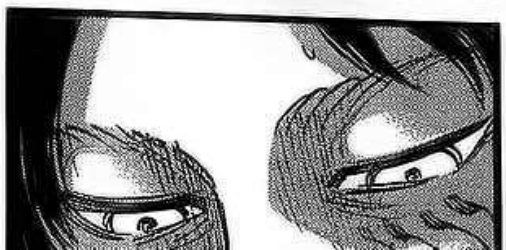

Shinshin Fansub
entreymanga.com

Shinshin Fansub
animemanga.com

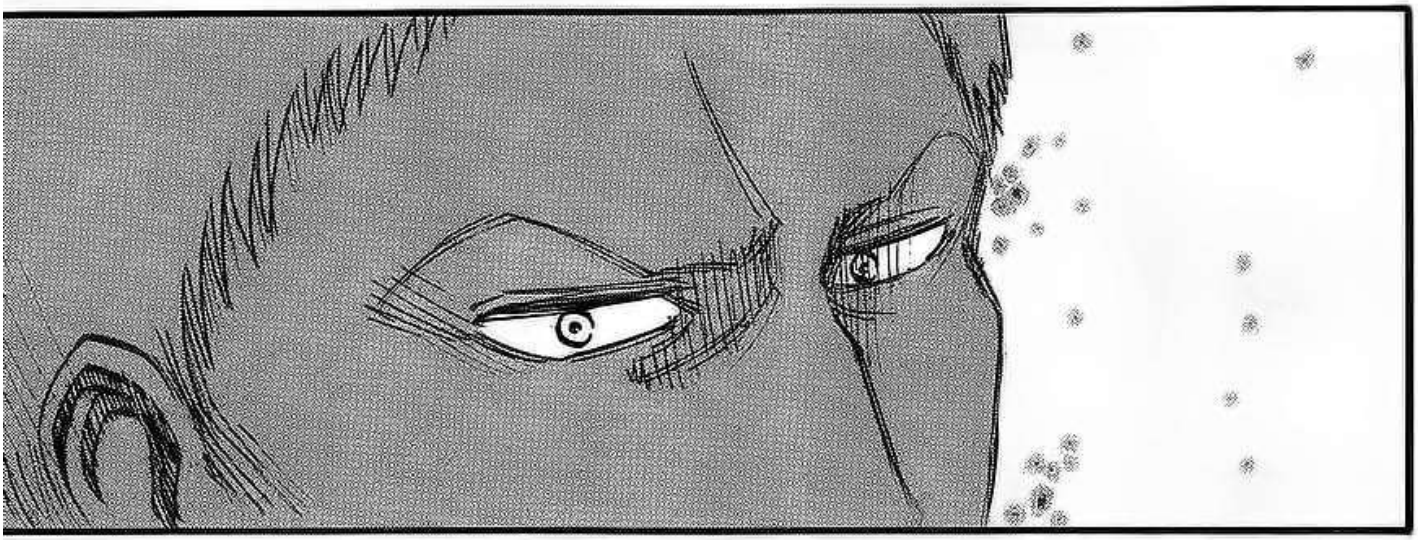

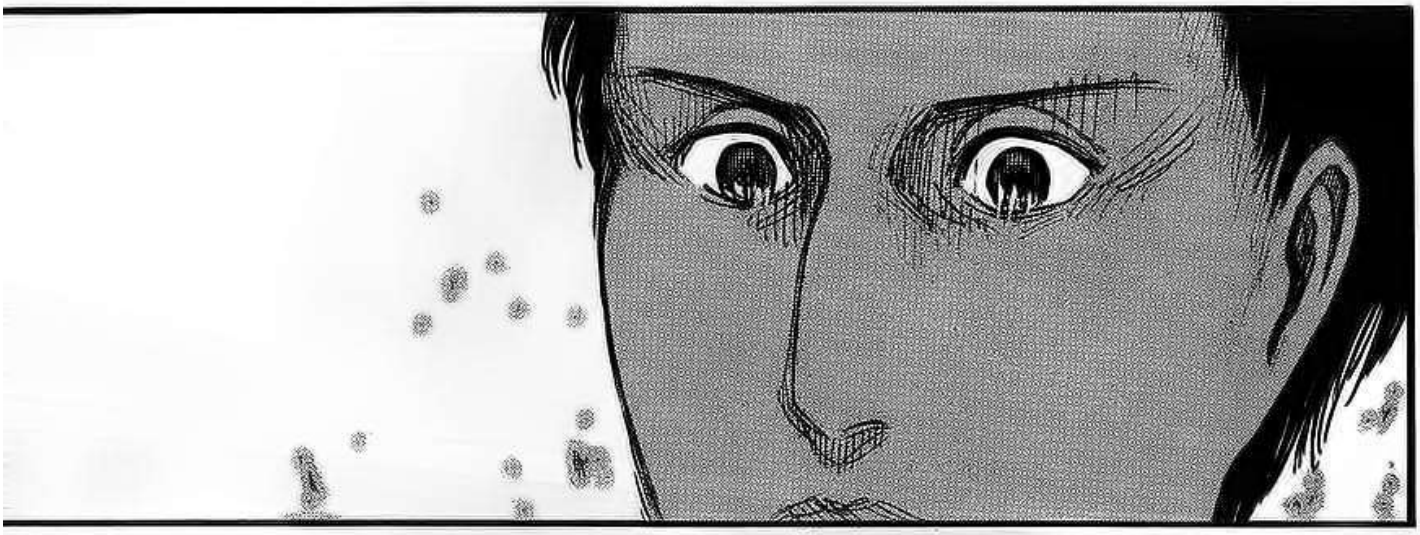

……
……
Shinshin Fansub
Enjoymanga.com

¡PARA!

¡EREN!

ECHA UN VISTAZO.

AGUANTA, EREN.

Shinshin Fansub
animeymanga.com

NO CREO QUE ESTEMOS DEMASIADO CERCA DE LAS MURALLAS.

ESTE ES EL BOSQUE GIGANTE EN LA MURALLA MARIA.

DEBEMOS CONSIDERAR A ESE COMO A UN DESVIADO.

YA SABES.

NATURALMENTE, ESTE ES TERRITORIO DE TITANES.

PERO SUS OJOS NOS ESTÁN SIGUIENDO DE CERCA.

PARECE SER QUE SE ESTÁ RELAJANDO,

animeymanga.com

DEBEMOS SER MÁS BIEN DELICADOS.
SÓLO ESTÁ MIRANDO, SIN APROXIMARSE A NOSOTROS.
Y POR ALLÍ HAY UNO ENORME.
Y MUCHOS PEQUEÑOS TAMBIÉN ALREDEDOR.
ESOS SON UNA GRAN AMENAZA.
ESAS PERRAS BARATAS.
Y TAMBIÉN ESTÁN AQUÍ.
REINER ESTÁ LLEVANDO EL TUYO.
SON LOS ÚNICOS QUE TIENEN EL EQUIPO DE MANIOBRAS 3D.
Shinshin Fansub
animeymanga.com

NO CREO QUE CONVERTIRSE AQUÍ EN UN TITÁN SEA UNA BUENA IDEA.

NO SÓLO PUEDEN HACER LO MISMO,

SINO QUE TAMBIÉN SE PUEDEN RETIRAR HACIA ÁRBOLES MÁS ALTOS.

ADEMÁS, ESTE LUGAR ES UN ENJAMBRE DE TITANES.

INCLUSO SI TIENES EL "PODER DE LOS TITANES", EL SOBREVIVIR EN SU TERRITORIO ES DURO.

¿LO VES?

AHORA NO ES MOMENTO DE DESBOCARSE.

NAH,

NO PUEDES CONVERTIRTE EN UN TITÁN NI AUNQUE QUIERAS.

NO ES TAN FÁCIL DE USAR.

TU FUERZA TIENE SUS LÍMITES,

Y AHORA MISMO, ESTÁ VOLCADA EN TU REGENERACIÓN.

Shinshin Fansub
animymanga.com

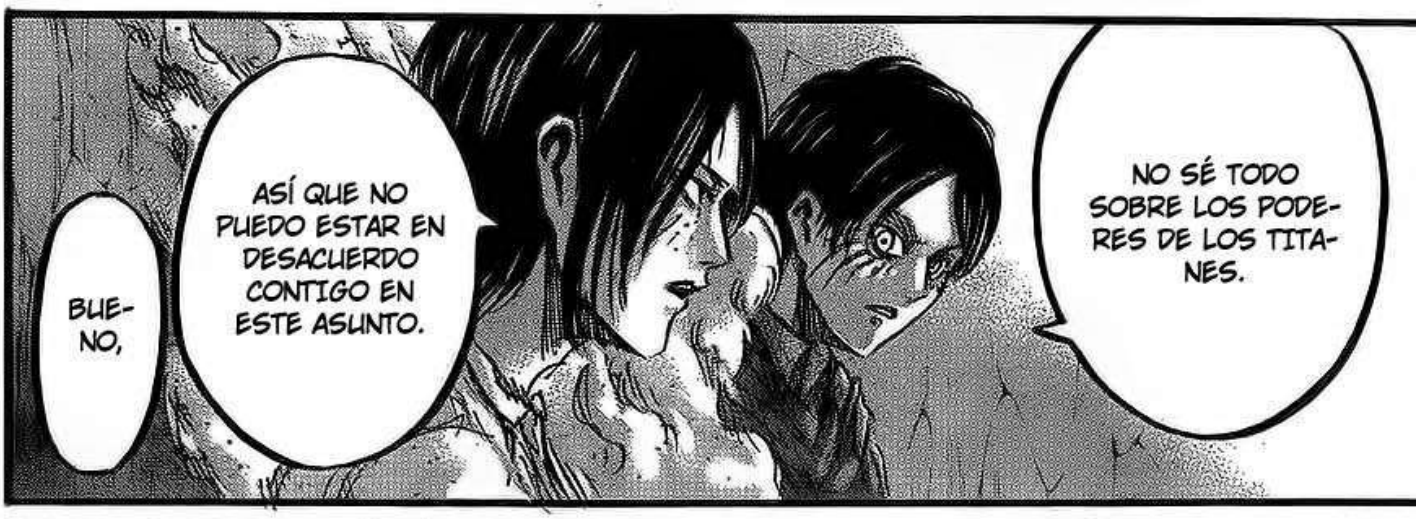

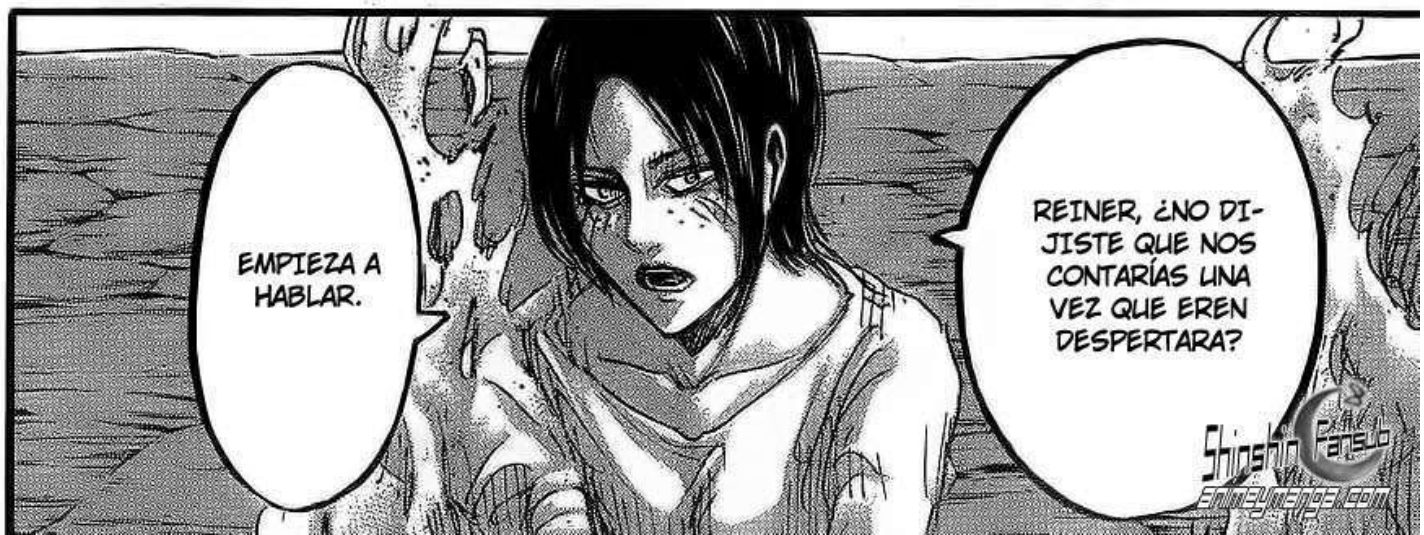

Shinshin Fansub
animeymanga.com

AHORA, ¿QUÉ VAIS A HACER CON NOSOTROS?

VAMOS A DEJAROS EN NUESTRA CIUDAD NATAL.

ASÍ QUE ESTAROS TRANQUILOS.

POR SUPUESTO, NO QUIERO NI ESCUCHAR EL QUE ME VAYÁIS A SEGUIR.

PERO YMIR TIENE RAZÓN. ESTO ES TIERRA DE TITANES.

NO ES UN LUGAR PARA UN COMBATE A MUERTE. ACABAREMOS SIENDO COMIDOS.

Shinshin Fansub
animeymanga.com

NO TENEMOS MÁS OPCIÓN QUE ESTAR AQUÍ HASTA QUE CAIGA LA NOCHE, CUANDO LOS TITANES PAREN DE MOVERSE.

YA QUERÁIS HUIR,

O HACER VUESTRO CAMINO,

TENDREMOS QUE ESPERAR HASTA LA NOCHE.

¿POR QUÉ ESTÁS AQUÍ, EN LUGAR DE IR A VUESTRA "CIUDAD NATAL" COMO EL TITÁN BLINDADO?

¿ESTÁIS TAN CANSADOS QUE OS ESTÁIS TOMANDO UN DESCANSO?

LO DEJARÉ A TU IMAGINACIÓN.

PIENSA...

Shingshin Fansub
Animemanga.com

REINER HABLAR COMO SI NO PUDIERA.

PERO... ¿EN PRIMER LUGAR, ME PUEDO TRANSFORMAR?

NO PARECE QUE SEA TAN DIFÍCIL COMO PARA TOMAR UN DESCANSO.

Y SERÉ COMIDO TOTALMENTE?

¿ESO SIGNIFICA QUE ME CONVERTIRÉ EN UN TITÁN SIN PODER,

CONSIDERANDO QUE INCLUSO REINER TIENE QUE DESCANSAR AQUÍ,

MIENTRAS ESTEMOS SIN PODER.

ESTÁN OBLIGADOS A SOMETERNOS DE ANTEMANO.

PERO INCLUSO SI ESPERAMOS, NO SE QUEDARÁN SENTADOS Y PERMITIRÁN QUE NOS CUREMOS.

Shinshin Fansub
animemanga.com

Shinshin Fansub
Entre y mengas.com

Shingeki Fansub
animemanga.com

¿PERO CÓMO,

¡TENGO QUE ELIMINAR MIS EMOCIONES!

ShinShin Paraso
animeyaoi.com

Shinshin Fansub
animeymanga.com

HABLARÉ SOBRE LA PROMOCIÓN LUEGO...

PODEMOS DESCANSAR POR AHORA.

POR OTRO LADO, LA MURALLA AÚN ESTÁ DE UNA PIEZA.

NAH... CREO QUE FUE TODO UN LOGRO.

REINER.

.....

.....!

ACTUANDO COMO UN SOLDADO, QUE EN SÍ MERECE UNA RECOMPENSA.

LO HICIMOS BIEN EN ESA SITUACIÓN INCOMPRENSIBLE.

ESO ES LO QUE PIENSO, AL MENOS...

ShinshinFansub
onlineymanga.com

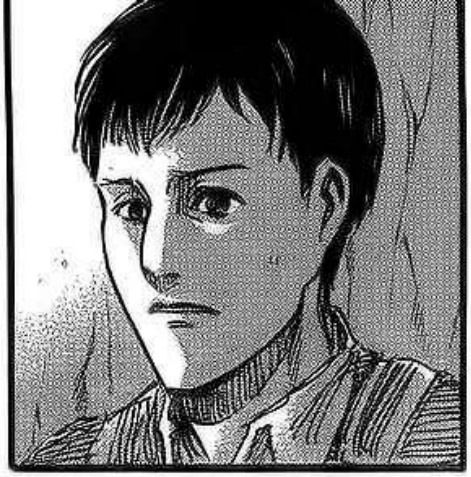

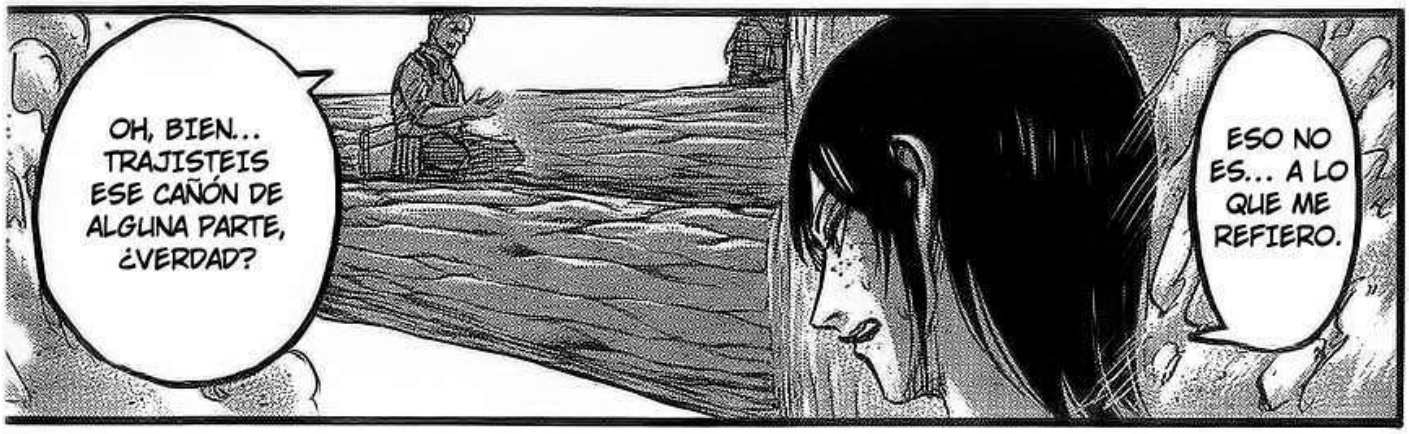

Shinsen Fansub
entreguerras.com

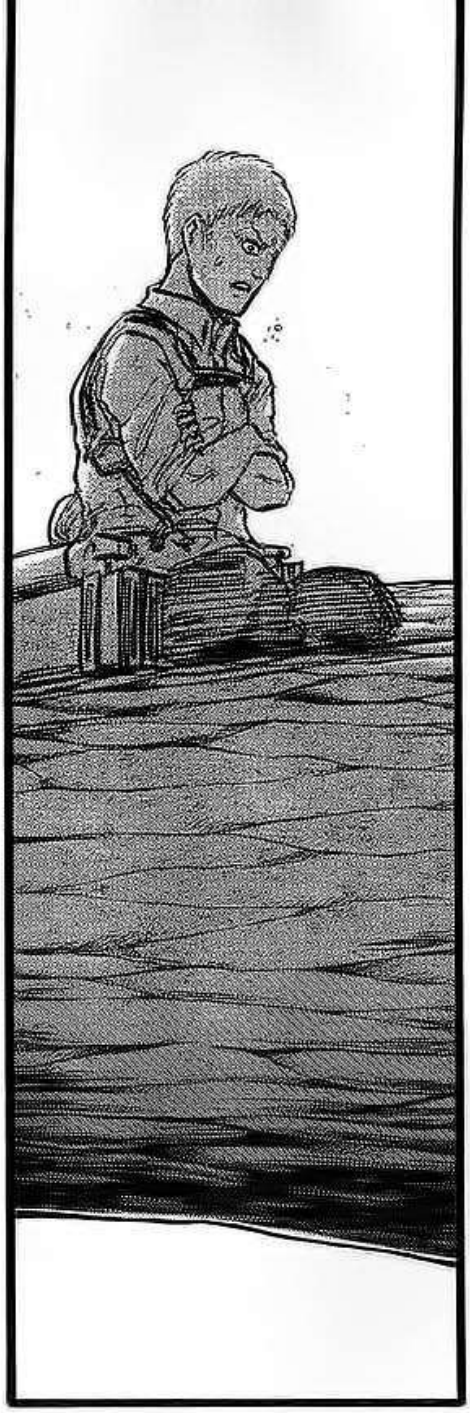

¿NOS ESTÁS JODIENDO?

¿DIJE... ALGO MALO?
¿P... POR QUÉ ESTÁS ENFADADO, EREN?
Shinshin Fansub
onlineyomanga.com

Shinshin Fansub
Animeymanga.com

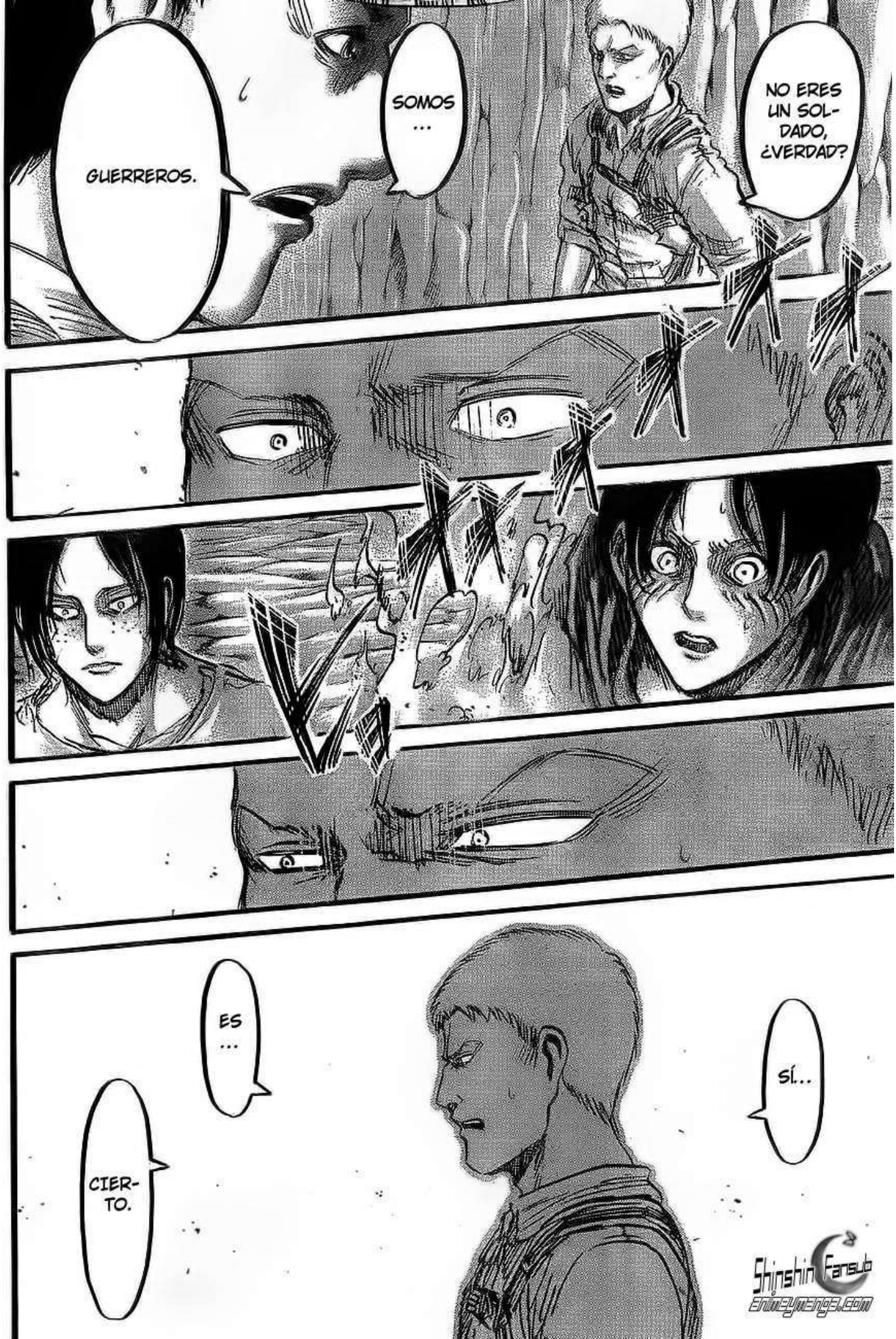

Shinshin Fansub
Enlinea-Mangas.com

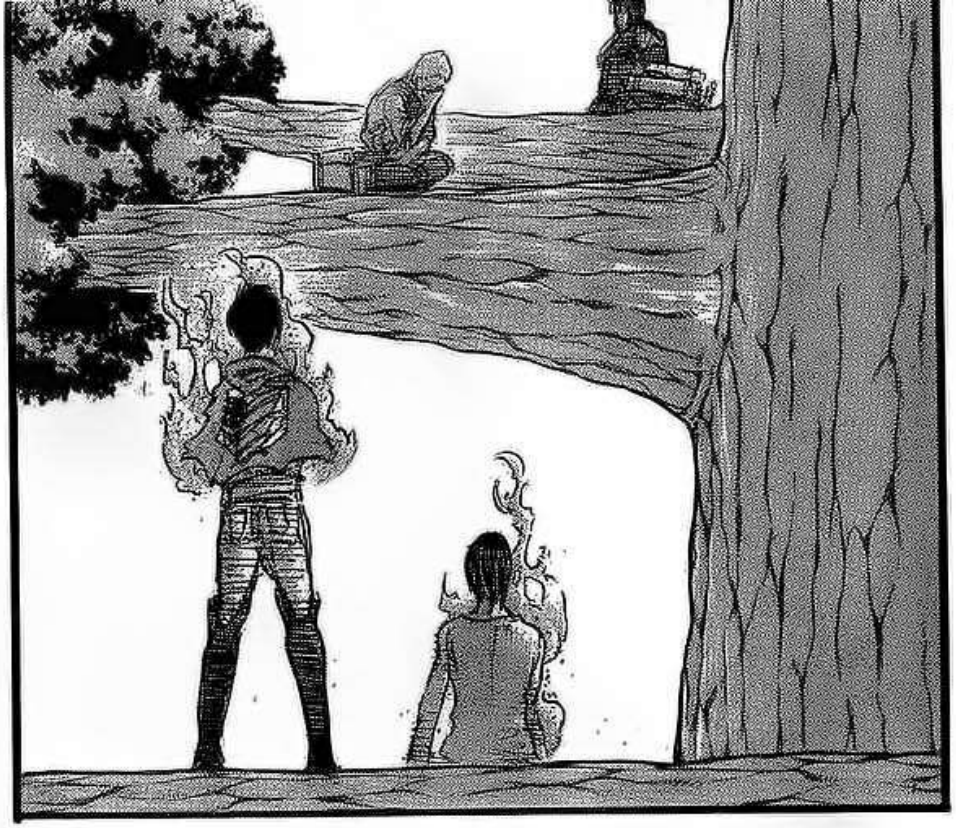

Shinshin Fansub
animeymanga.com

PERO, MIENTRAS ESTABAS JUGANDO A SER SOLDADO, TE OLVIDASTE DE TU ANTIGUO "YO".

FUERAS UNA VEZ UN GUERRERO QUE TRATÓ DE DESTRUIR LAS MURALLAS,

Y TE REFUGIASTE EN UNA ILUSIÓN DÓNDE ERAS UN SOLDADO PROTEGIENDO LAS MURALLAS.

NO... PROBABLEMENTE NO PODÍAS SOPORTAR EL PESO DE TUS PECADOS.

Y MIRASTE A BERTL CON ASOMBRO, YA QUE NO PODÍAS RELACIONARTE CON ÉL.

TUS RECUERDOS CAMBIARON

COMO RESULTADO, TU CORAZÓN SE DIVIDIÓ,

SILENCIO.

CON UNA PERSONALIDAD TAN FIRME, LLEGANDO INCLUSO A SER ASÍ-

ME SORPRENDE.

¿ALGO ASÍ?

Shinshin Fansub
EnlineYmenos.com

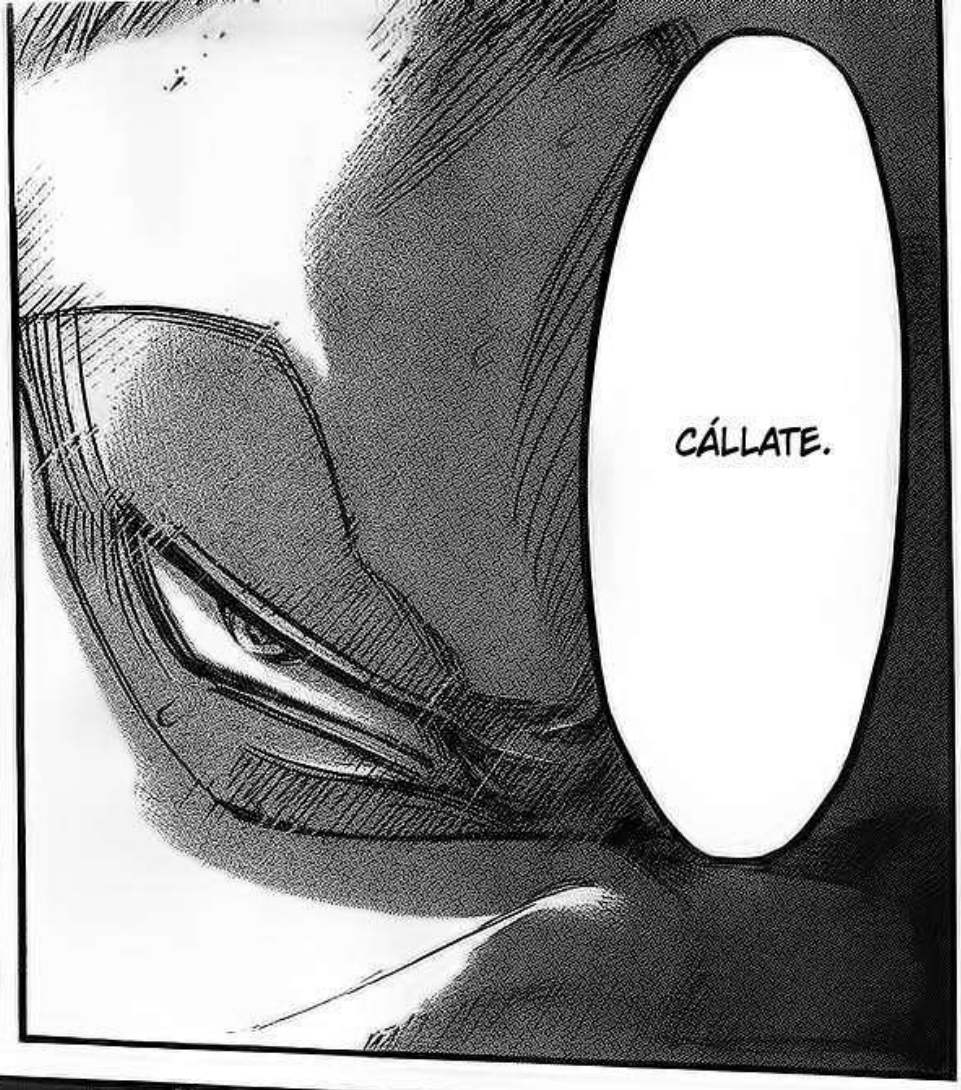

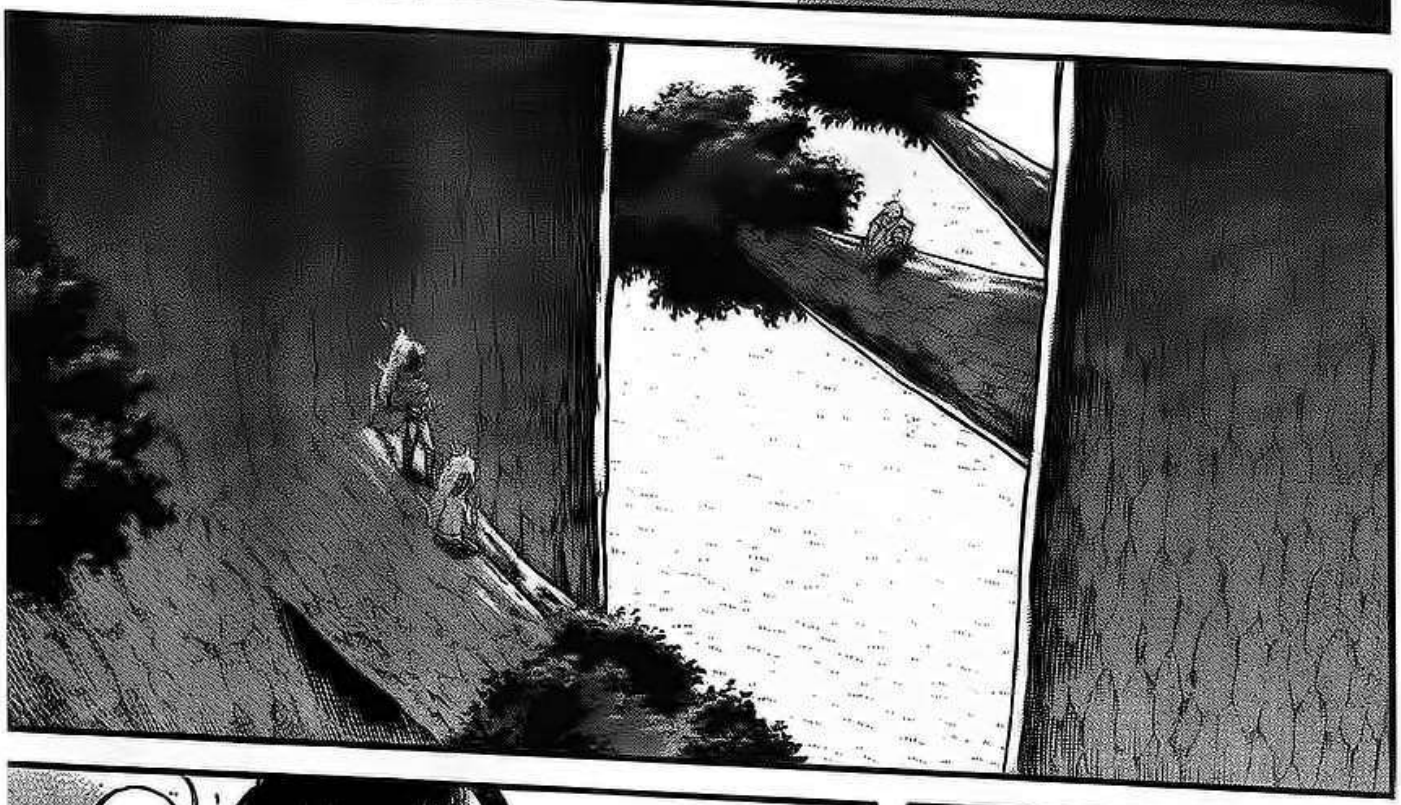

Shinshin Fansub
animemanga.com

Shinshin Fansub
animemanga.com

LA PIEZA DE PUERTA QUE PATEASTE LLEGÓ A MI CASA,

DIJE QUE MI MADRE FUE COMIDA POR UN TITÁN, ¿VERDAD?

¿CÓMO TE HIZO SENTIR?

PORQUE TE LO DIJE.

SABES ESO, ¿CIERTO?

ASÍ QUE NO NOS PUDIMOS IR.

TE SENTISTE?

¿CÓMO

POR ENTONCES,

Shinshin Fansub
animeymenga.com

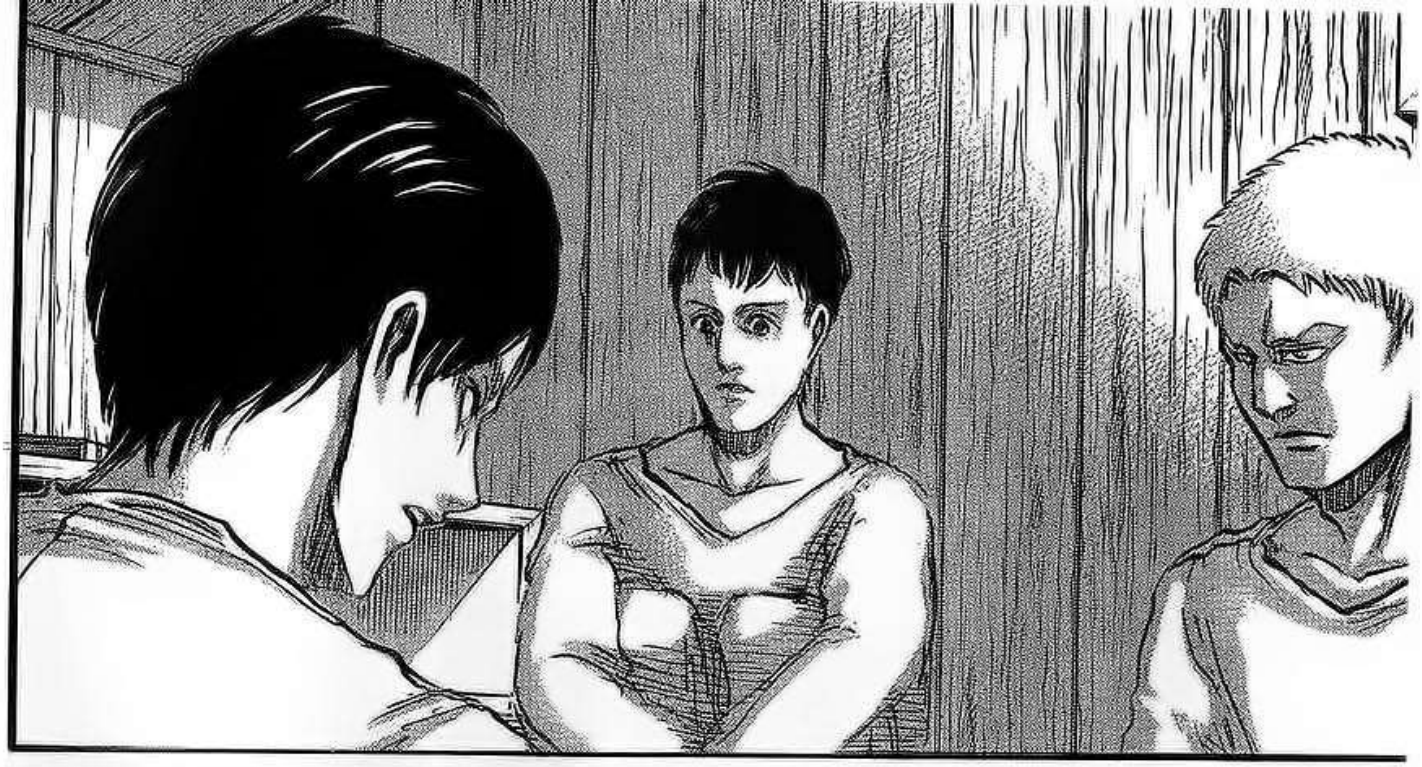

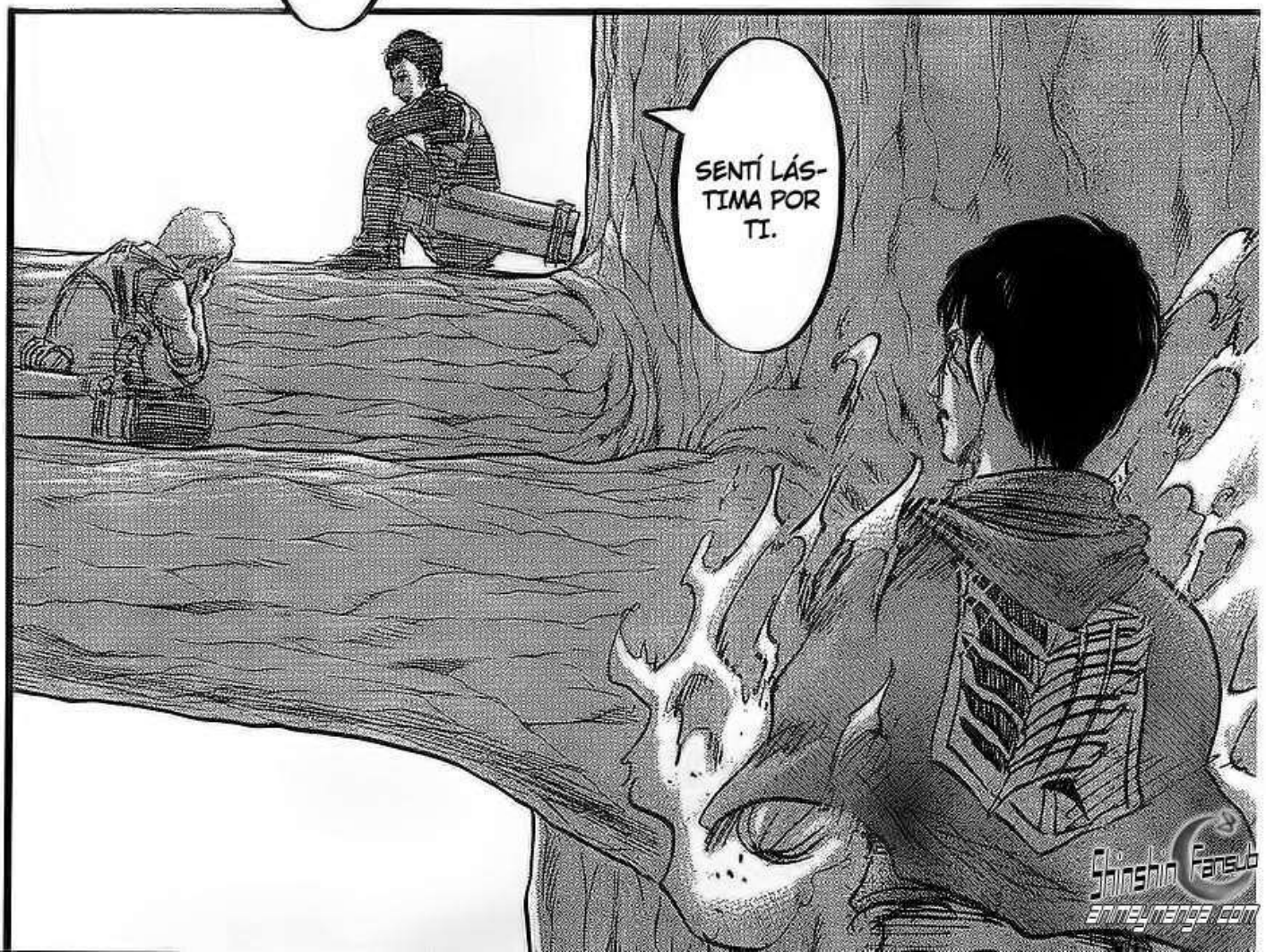

Shinshin Fansub
animeymanga.com

Shinshin Fansub
shingekinoyojin.com

SOL-DADOS,
NI TAM-POCO GUE-RRE-ROS.

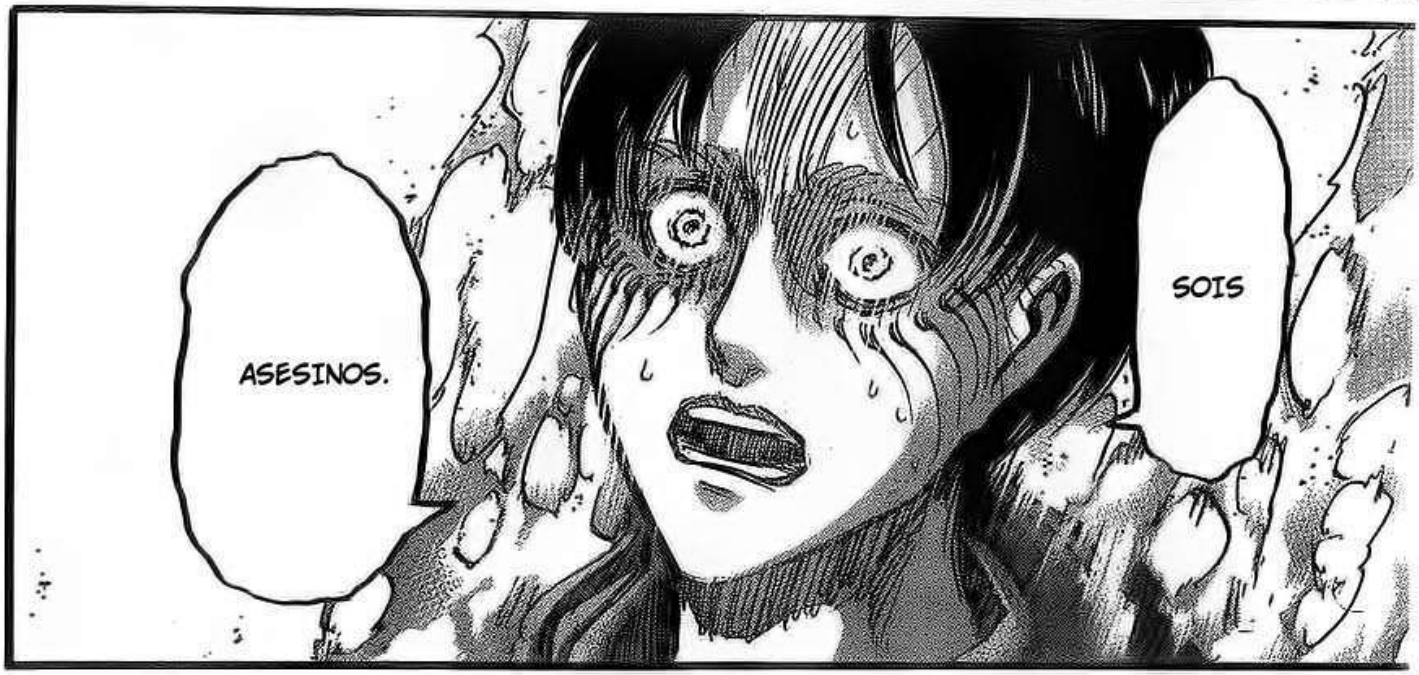
SOIS
ASESINOS.

QUIENES MATARON
A MUCHÍSI-MA GENTE INOCENTE.
¡SOIS ASESI-NOS EN SERIE!
Shinshin Fansub
anneymanga.com

Shinshin Fansub
onlineymanga1.com

¡¿QUÉ SE DISCULPE?!

¿QUIERES QUE REFLEXIONE SOBRE SUS ACCIONES?

¡¿QUÉ QUIERES DE ESE ASESINO?!

¡¿QUIERES QUE DIGA, "MATAR ESTÁ MAL"?!

¡SI QUIERES LLORAR Y CHILLAR POR ESO, ENTONCES GRÍTALO EN TU CABEZA!

¡EL "YO" QUE CONOCÍAS ESTÁ MUERTO!

¡¿ESO TE VA A SATISFACER?!

Shinshin Fansub
shinsyumanga.com

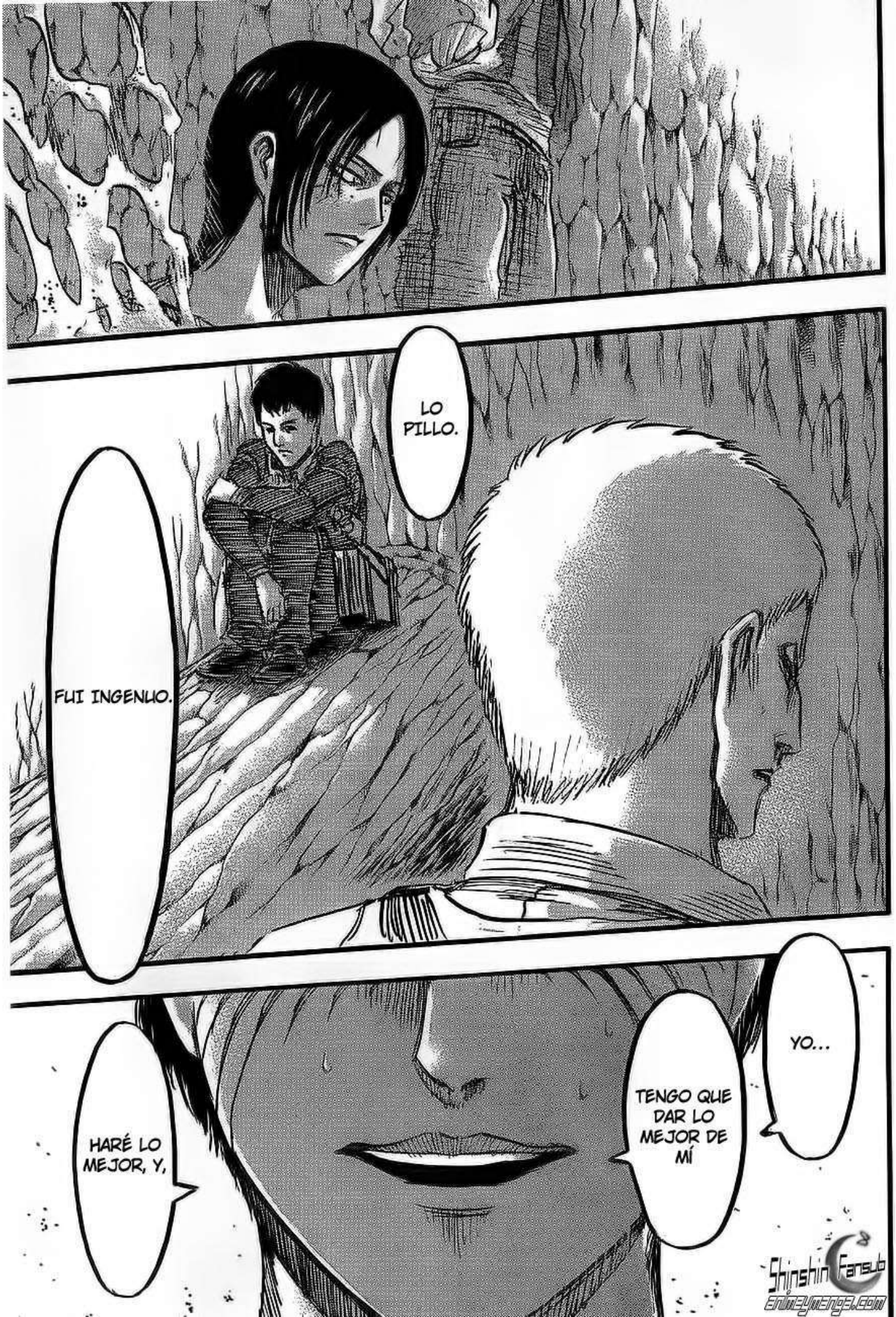
LO PILLO.
FUI INGENUO.
YO...
TENGO QUE DAR LO MEJOR DE MÍ
HARÉ LO MEJOR, Y,
Shinshin Fansub
animeymanga.com

HARÉ TODO
PARA DARTE LA MUERTE MÁS ATROZ QUE PUEDA.
.....
Shinshin Fansub
onlineymanga1.com

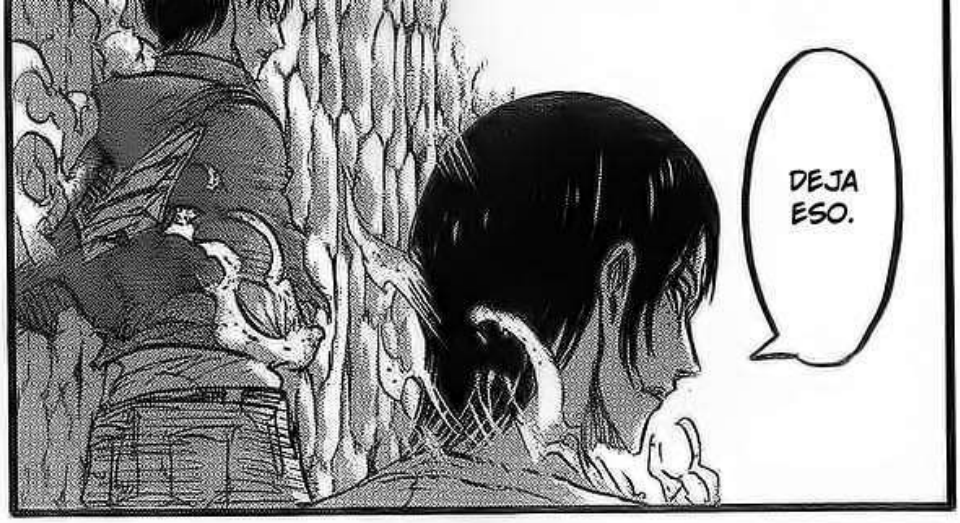

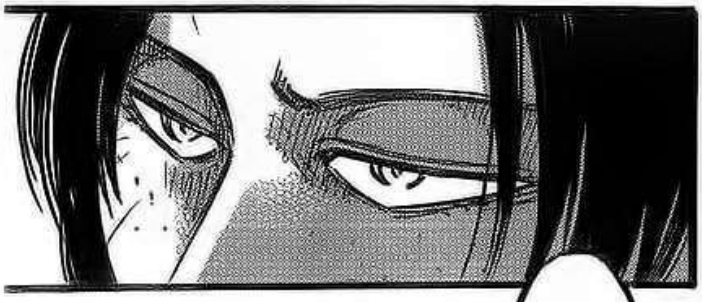

Shiosaiin Fansub
animeymanga.com

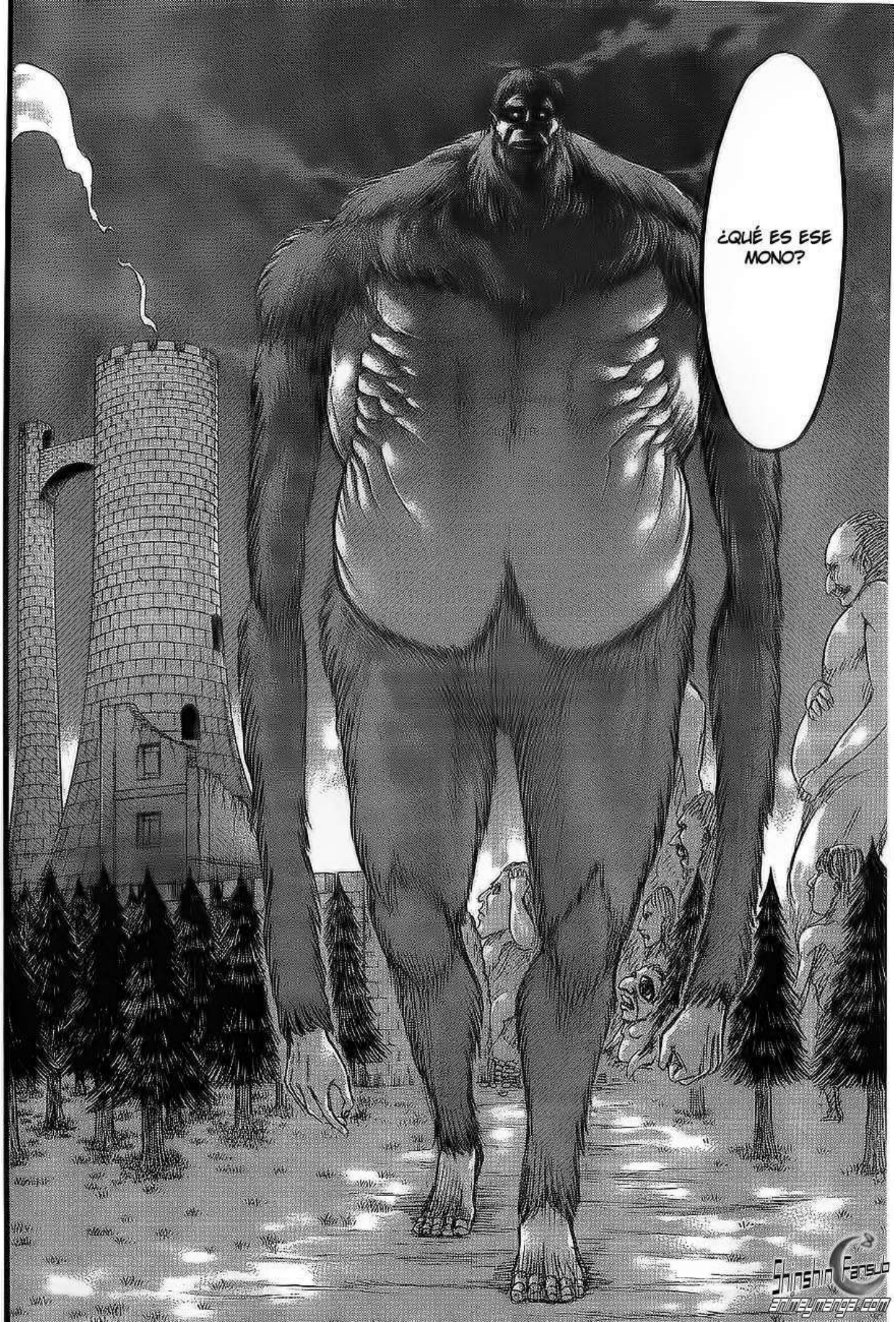
¿QUÉ ES ESE MONO?
Shinshin Fansub
animeymanga.com

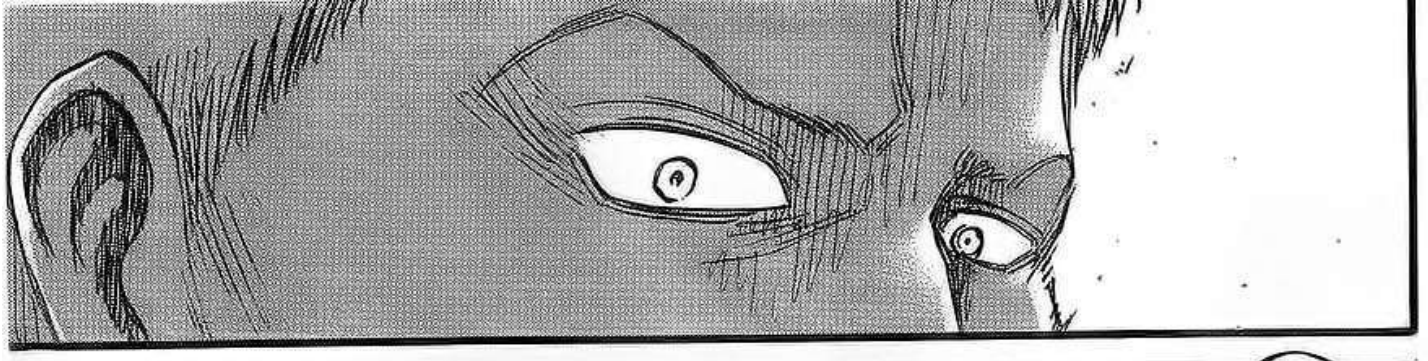

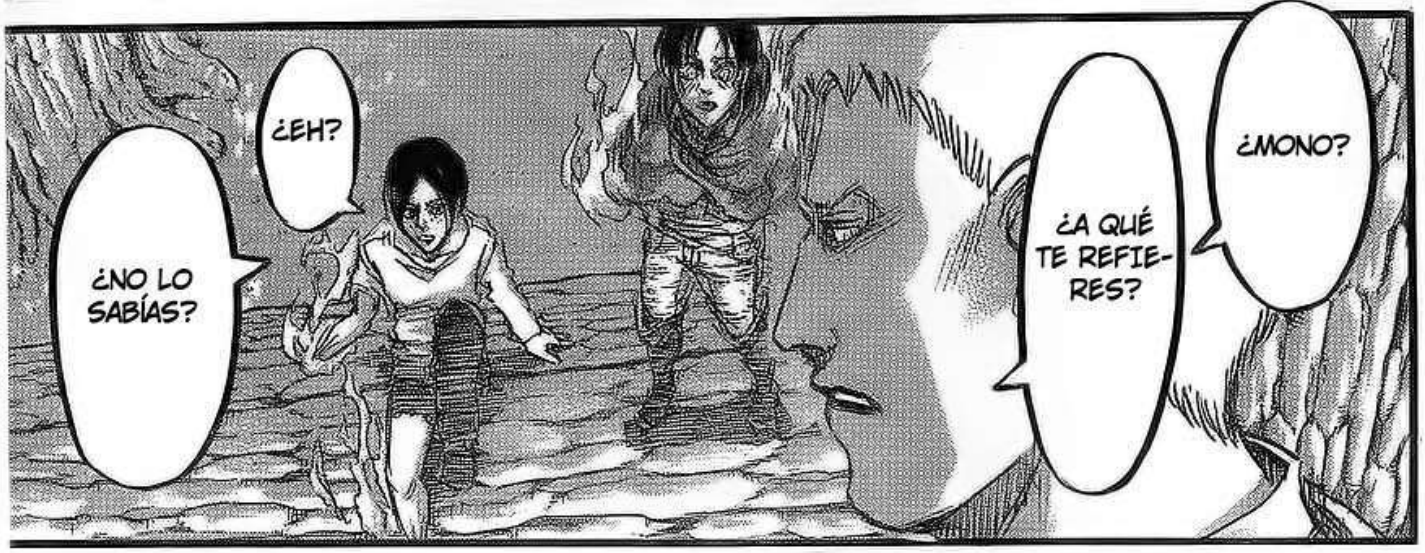

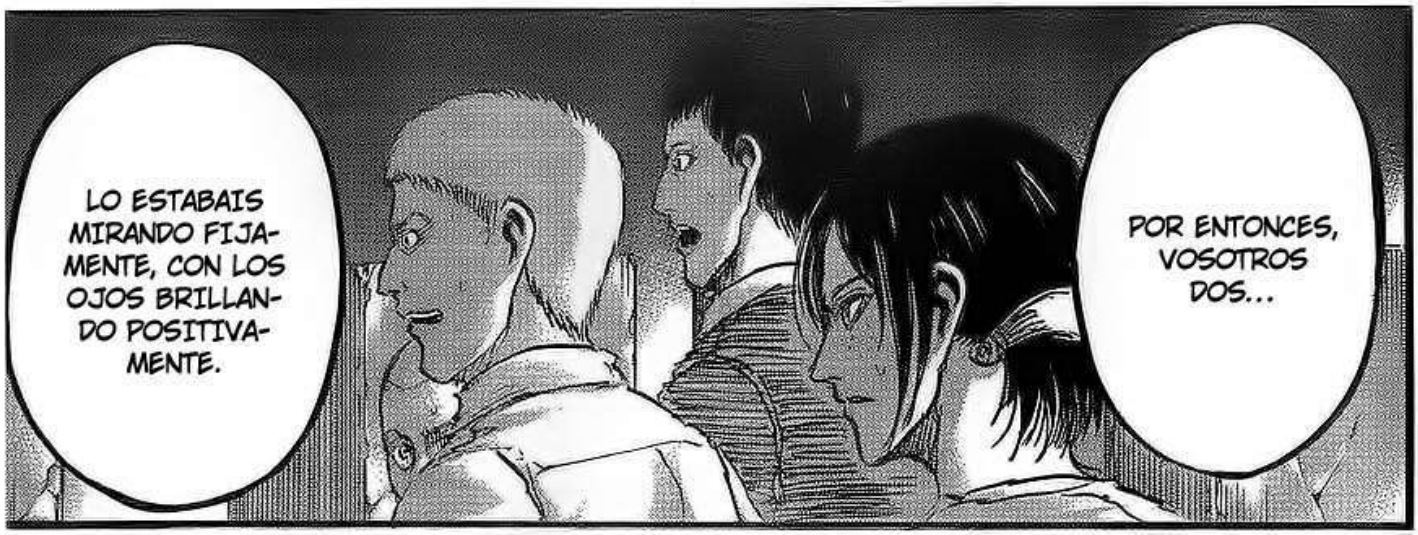

Shinshin Fansub
animeymanga.com

HA CAUSADO QUE APAREZCAN LOS TITANES DE LAS MURALLAS.

¿QUIZÁ ESTÁ MIDIENDO NUESTRAS FUERZAS?

ESE MONO, EL "TITÁN BESTIA", ES EL AUTOR DE TODO EL CAOS DE ESTA OCASIÓN.

POR-QUE, SI LO EN-CON-TRÁIS,

Y ESOS DOS VAN TRAS ÉL.

PODRÉIS IR A CASA, ¿VERDAD?

Shinshin Fansub
Animeymanga.com

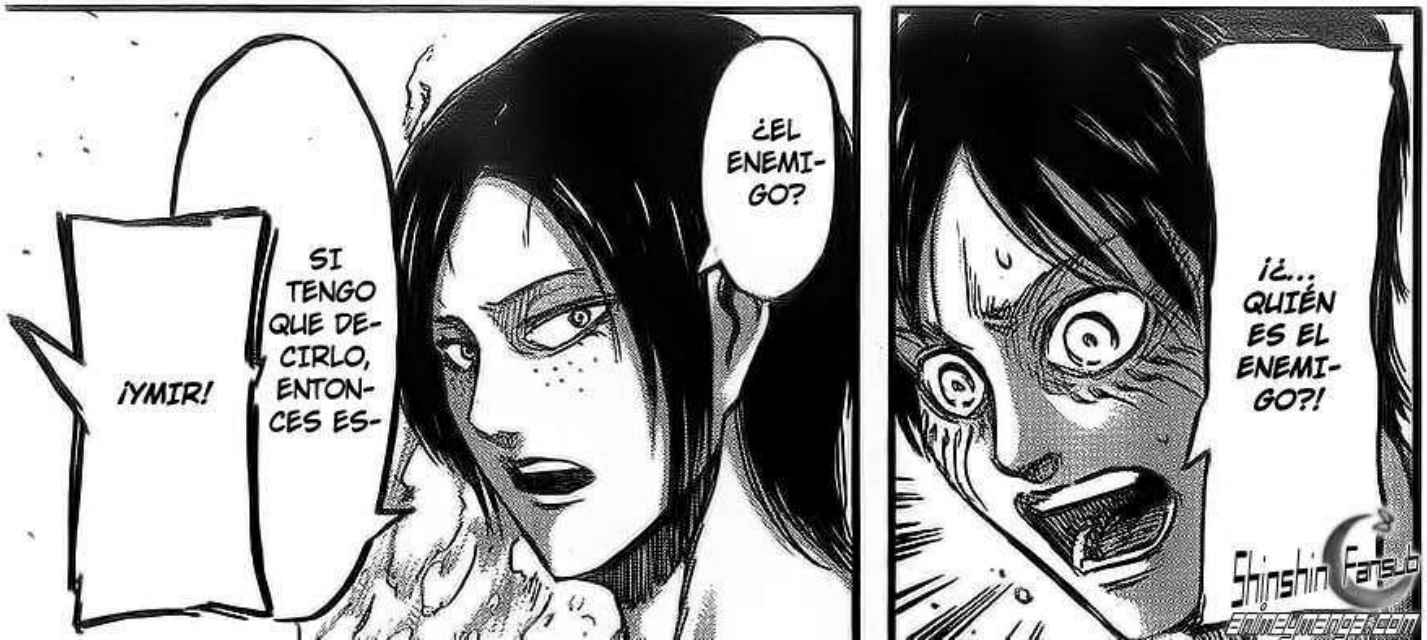

Shinshin Fansub
EnmyMangaRoom

¿CREES QUE ESTE MUNDO

TIENE UN FUTURO?

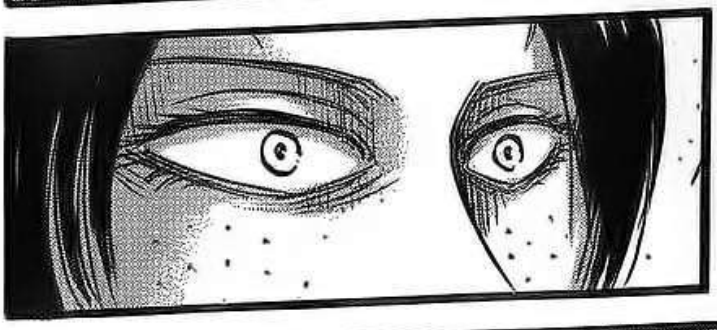

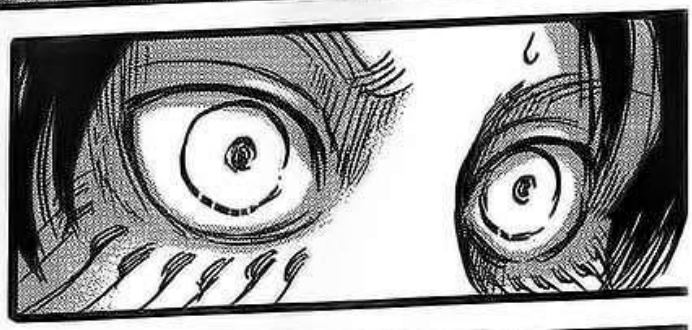

SI LO EN-TIENDES, ENTONCES PIENSA EN TUS ACCIO-NES.

PUEDES VENIR A NUESTRO LADO, ¿VERDAD?

Shinshin Fansub
EnlineManga.com

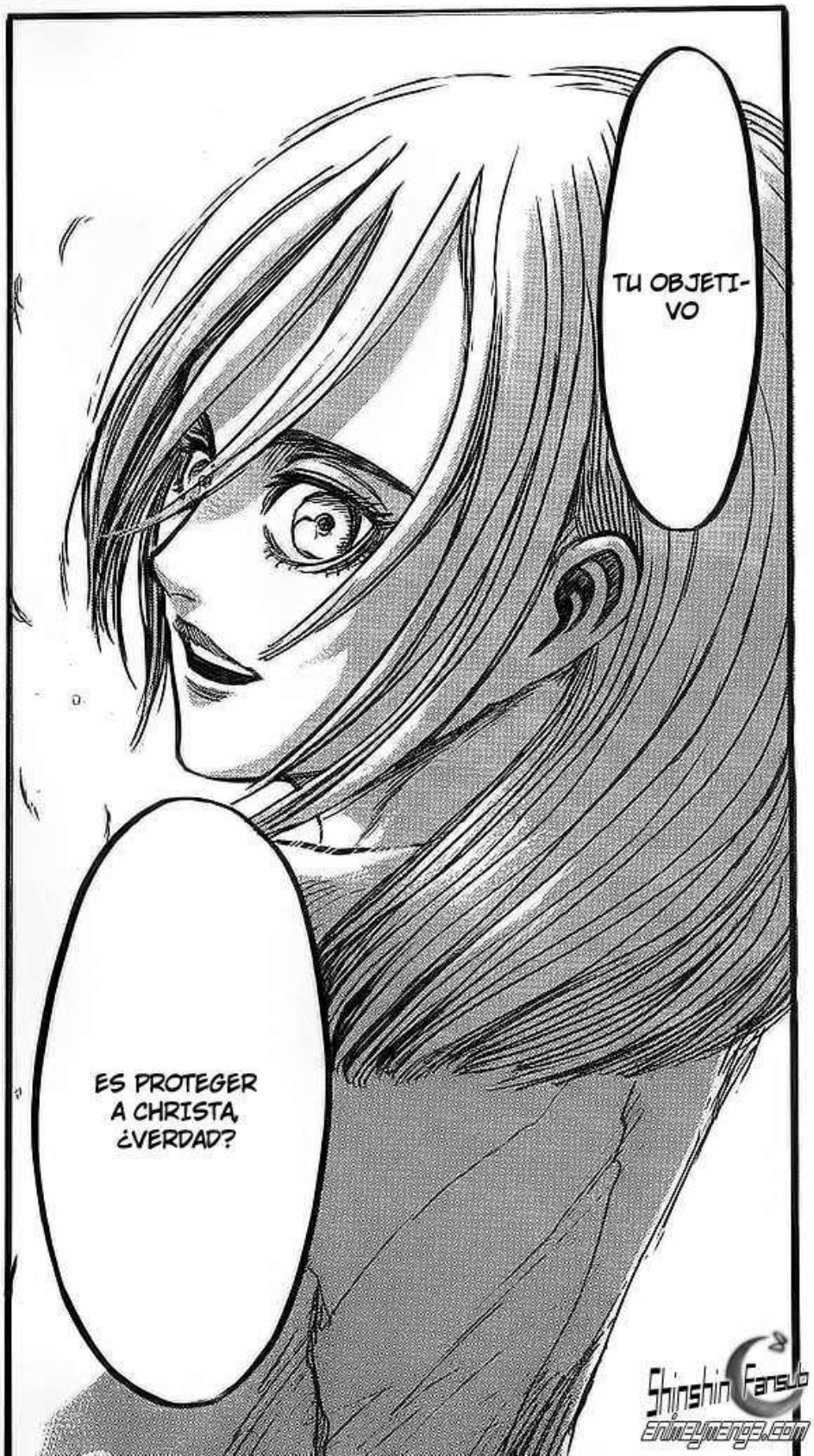

Shinshin Fansub
Online-Mangas.com

¡PODEMOS CONFIAR EN CADA UNO POR ESO!
PUEDE PARECER UNA BROMA, PERO...
¿NO CREES QUE AMBOS QUEREMOS HACER ALGO POR CHRISTA?
O,
¿EL PODER DE EREN
ES MÁS DEPENDIENTE DE NOSOTROS?

Shinshin Fansub
animeymanga.com

Shinshin Fansub
animeymanga.com

¡EY!
¡¿CUÁL ES LA IDENTIDAD DEL ENEMIGO?!
.....
NI IDEA..
¡UNA DECISION IMPLACABLE!
次号も兵団ステッカー付いてます！
Shingeki Fansub
animemanga.com

「進撃の巨人」第11巻限定版について

予告しておりました「オリジナルアニメーションDVD付き『進撃の巨人』第11巻限定版（「イルゼの手帳」編）」は、企画中止となりました。
既にご予約いただいた皆様には大変申し訳ありませんが、ご予約店にお問い合わせいただけますようお願いします。
さらなるクオリティーアップのため、12月に「オリジナルアニメーションDVD付き『進撃の巨人』第12巻限定版（「イルゼの手帳」編）」として発売をさせていただきます。なにとぞ、よろしくお願いします。

8月9日発売の「進撃の巨人」第11巻では「進撃の巨人」シール＆3Dカード付き特装版を発売します。「進撃の巨人」シール、そして3Dカードがついた特装版です。

今後、「進撃の巨人」の単行本情報についてはHP http://shingeki.net/ をご覧いただきますよう、お願いします。

商品情報
「進撃の巨人」第11巻特装版
発売日：2013年8月9日
価格：1200円（税込）

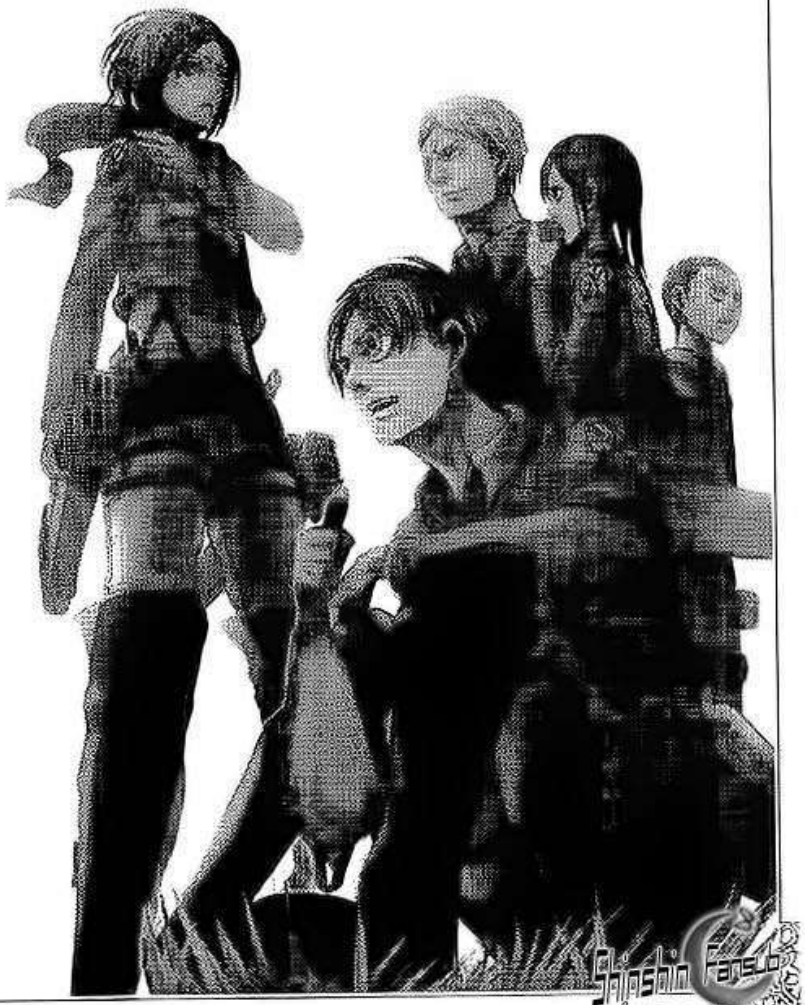

ShinshiFansub
onlineyomenge.com

HTTP://ANIMEYMANGA.COM

¡¡Únete a nuestro Fansub!!

Te esperamos para hablar sobre Bleach, Naruto, One Piece, Reborn, Fairy Tail, Kenichi, Toriko y muchas series más...
¿A qué esperas? =)

Créditos

Traducción:
Bleachh

Limpieza:
Bleachh

Edición:
Bleachh

MANGA STREAM.com
DO NOT MIRROR
Shinshin Fansub
animeymanga.com

MANGA STREAM.com DO NOT MIRROR

EL SOL SE PONDRÁ EN UNA HORA...

ESE SERÁ EL MOMENTO DECISIVO.

ATTACK ON TITAN

CAPÍTULO 47: NIÑOS.

Fansub AnimeMangas.com

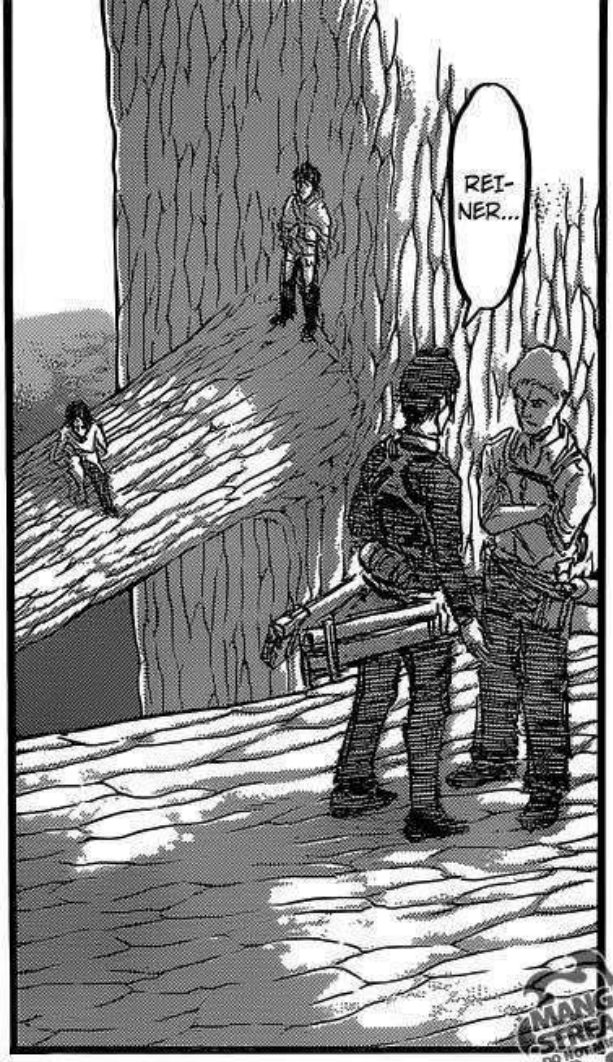

MANGA STREAM.com
Shinshin Fansub
animeymanga.com

MANGA STREAM.com DO NOT MIRROR
Shinshin Fansub animeymanga.com

¿LO HAS OLVIDADO?

ANNIE SIGUIÓ A ESOS TIPOS QUE ESTABAN MERODEANDO POR LOS TERRENOS DE ENTRENAMIENTO.

LOS TIPOS QUE ESTABAN MONITOREANDO A CHRISTA ERAN DEL CULTO DEL MURO, EL QUE SABE SOBRE EL CONTENIDO DE LOS MUROS.

MANGA STREAM.com DO NOT MIRROR

CHRISTA ES UNA PERSONA IMPORTANTE DE UNA DE LAS FAMILIAS DEL CULTO AL MURO.

EN OTRAS PALABRAS.

SI LA "COORDENADA" QUE ESTAMOS BUSCANDO...

NO ES EREN, ENTONCES...

NUESTRA MISIÓN NO HA ACABADO AÚN.

CUANDO LLEGUE LA HORA, LA BÚSQUEDA SERÁ DEFINITIVAMENTE MUCHO MÁS FÁCIL SI CHRISTA ESTÁ AQUÍ A NUESTRO LADO.

Shinshin Fansub
animemanga.com

MANGA STREAM.com DO NOT MIRROR

Shinshin Fansub
animeymanga.com

INCLUSO LA OTRA GENTE LO PUEDE DECIR.
LA MIRAS DEMASIADO.
¡¿Q... QUÉ?!
A PARTE DE NOSOTROS, ¿QUIÉN MÁS PODRÍA ENTENDERLO?
SOMOS ASESINOS EN MASA EFÍMEROS, ¿VERDAD?
NO, YO...
ESTÁ BIEN, ¿NO?
HMM?

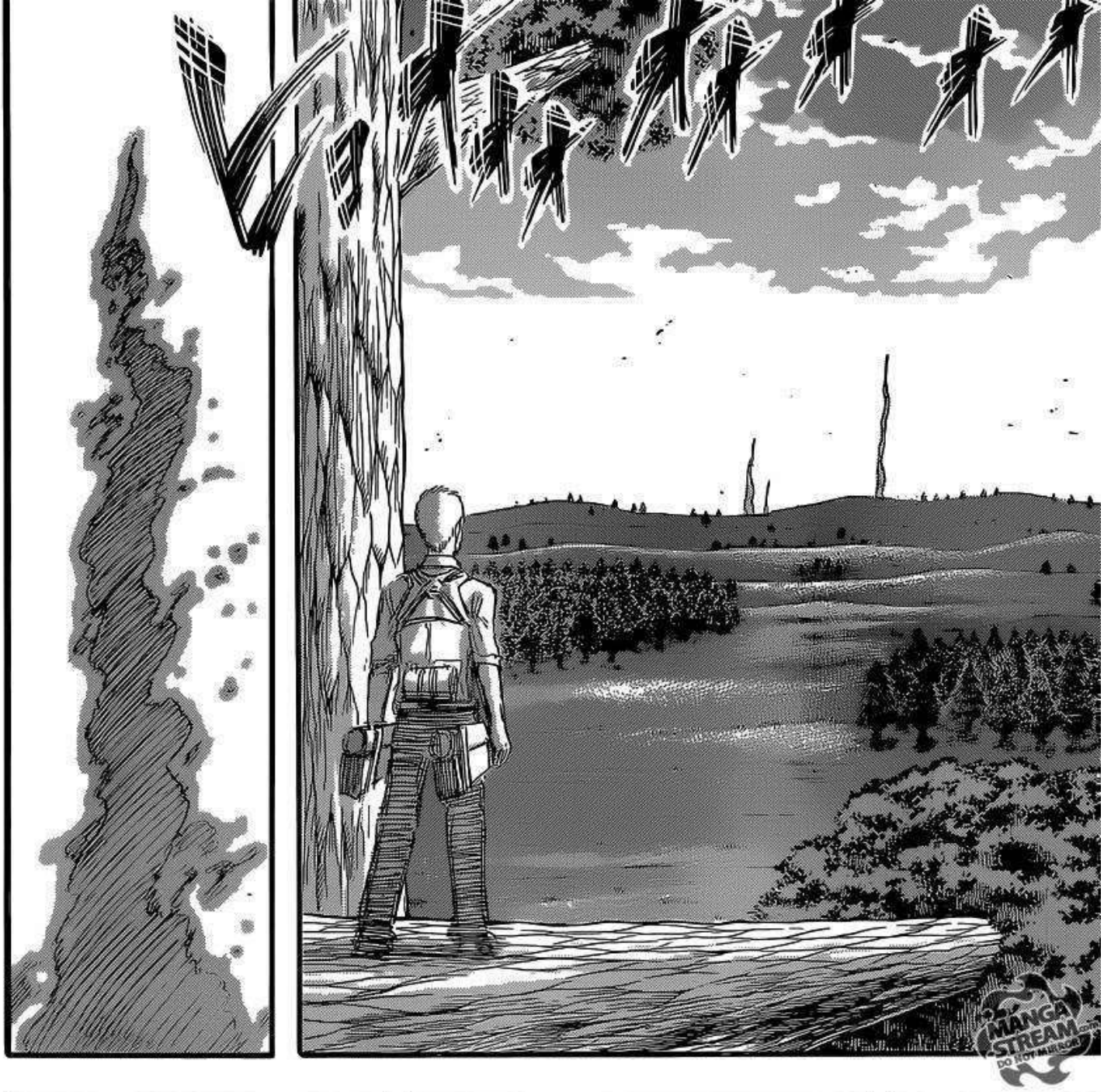
MANGA STREAM

¡¿SON... BENGALAS...?!
LAS TROPAS DE RECONOCIMIENTO... ¡¿YA?!

BERTHOLDT.
!!

Shinsin Fansub
animemanga.com

QUIZÁ EL COMANDANTE IRVIN ESTÁ AQUÍ...

ESTABA PENSANDO QUE QUIZÁ SERÍA DEMASIADO PRONTO PARA HACER ESE TIPO DE JUICIO...

PERO NO DEBERÍAN SER CAPACES DE MONTAR SU FORMACIÓN DE DETECCIÓN DEL ENEMIGO SIN TRANSPORTAR UNA GRAN CANTIDAD DE CABALLOS FUERA DEL MURO...

NUESTROS OPONENTES SON PERSISTENTES.

MANGA STREAM.com DO NOT MIRROR
Shinshin Fansub animemanga.com

ESTÁ BIEN, NOS VAMOS.

AÚN NO ES DE NOCHE.

¡¿QUÉ?!

¿QUÉ PASA, REINER?

...HEY

NO NECESITAS ACTUAR DE UNA FORMA TAN VIOLENTA, ¿OK?

EREN.

¿NO PONGAS RESISTENCIA INNECESARIA, VALE?

VAMOS...

CASI NO PUEDO RESISTIR ASÍ, ¿OK?

ESTOY EN ESTA CONDICIÓN, DESPUÉS DE TODO...

MANGA STREAM.com DO NOT MIRROR

Shinshin Fansub animeymanga.com

¡MUERE!
¡MUE-
RE!
.....
!!
MANGA STREAM.com
DO NOT MIRROR
Shinshin Fansub
Entreymanga.com

EY... ¿POR QUÉ NOS VAMOS YA?

¡TE APLASTARÉ!

¡TE MATARÉ!

MANGA STREAM DO NOT MIRROR

¿SIGUES RECORDANDO A QUIÉN COMISTE?

DESPUÉS DE QUE VOLVIERAS A SER HUMANA...

YMIR...

FUE HACE UNOS 5 AÑOS...

...

¿NO? NO LO RECUERDO, PERO...

ゴゴゴ

.....

Shinshi Fansub
animeymanga.com

MANGA STREAM.com DO NOT MIRROR

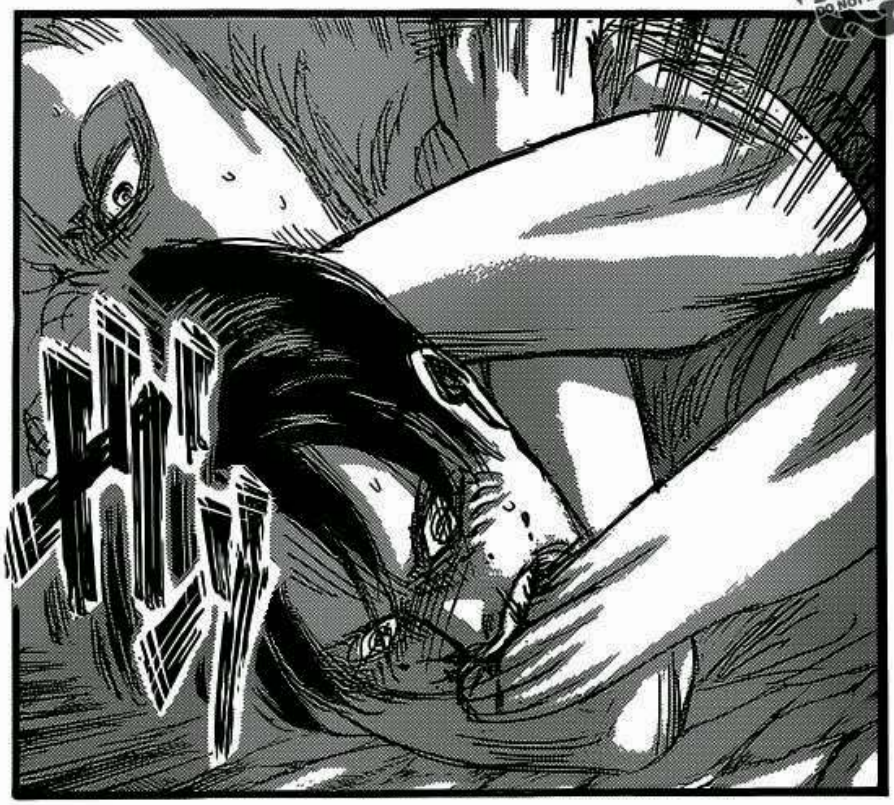

Shinshin Fansub
animeymanga.com

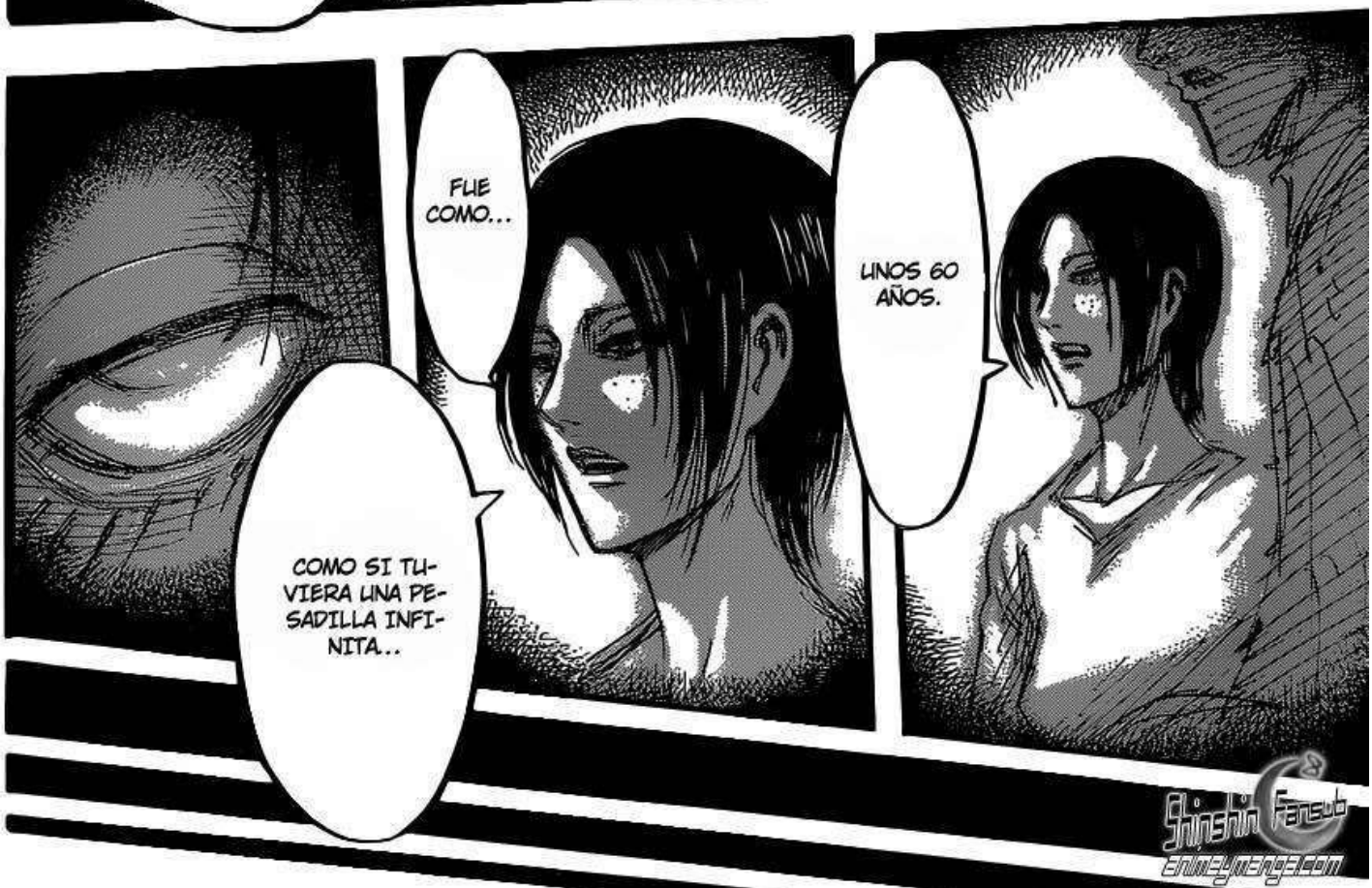

MANGA STREAM .com DO NOT MIRROR
Shinshin Fansub
animemanga.com

MANGA STREAM.com
DO NOT MIRROR

DE CUAL-QUIER MODO

NOS DIRIGI-REMOS A UN LUGAR SIN TITANES ALRE-DEDOR.

DAREMOS LO MEJOR DE NOSO-TROS PARA ALEJAR-NOS DE ESOS.

MI TITÁN ES LENTO, DESPUÉS DE TODO.

SI ACABAMOS RODEADOS, NO SERÉ CAPAZ DE PROTEGEROS.

Shinshin Fansub
animemanga.com

MANGA STREAM.com DO NOT MIRROR
Shinshin Fansub Animeymanga.com

NO PUEDE SER...

ELLA...

MANGA STREAM
DO BOTANIERO

ESTÁ AQUÍ.

NO...

¡¿QUÉ?!

REINER!!

¡CHRISTA HA LLEGADO HASTA AQUÍ!

¡SI VAS A LLEVÁRTELA, AHORA ES EL MOMENTO!

¡ES CHRISTA!

Shinshin Fansub
entreymanga.com

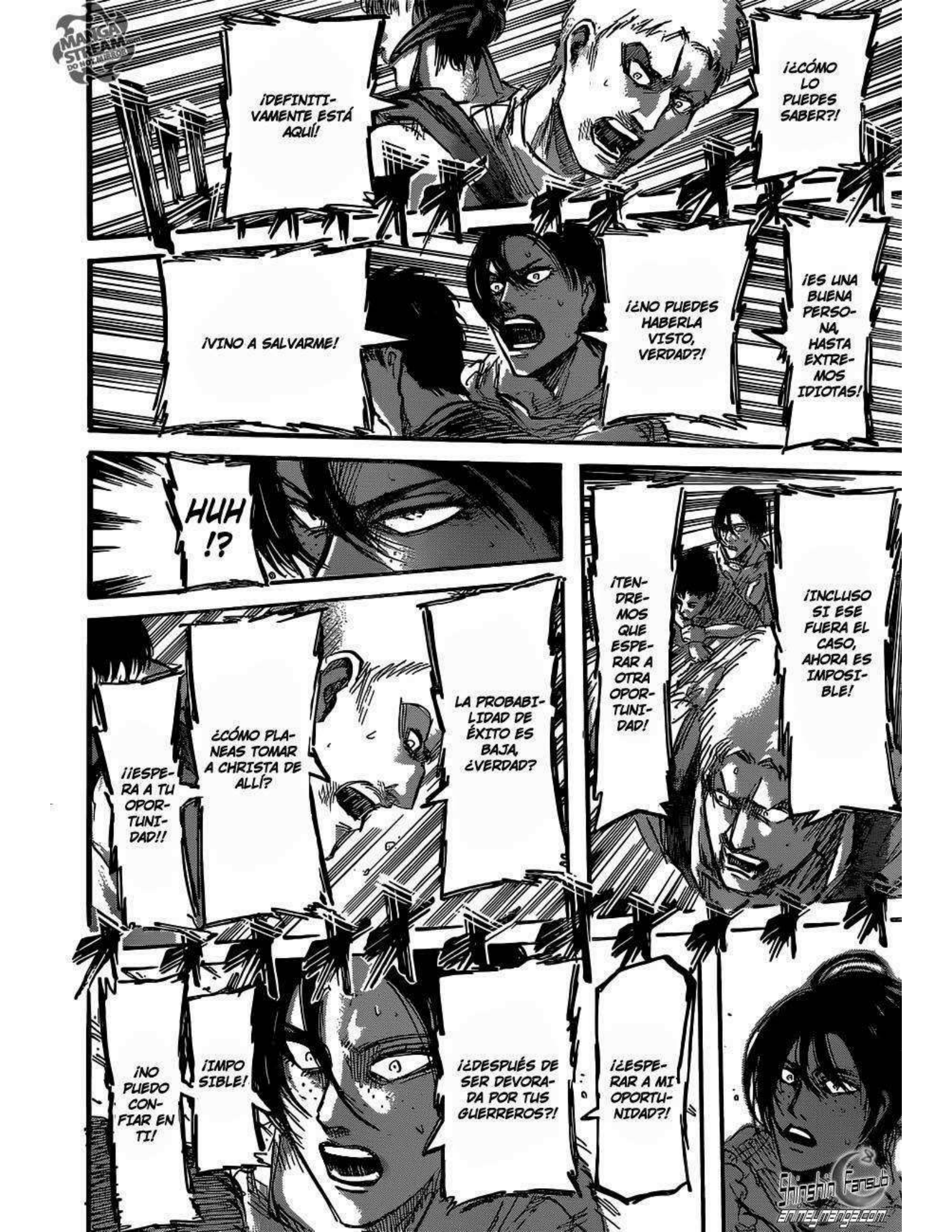
¡¿CÓMO LO PUEDES SABER?!
¡DEFINITIVAMENTE ESTÁ AQUÍ!
¡ES UNA BUENA PERSONA, HASTA EXTREMOS IDIOTAS!
¡¿NO PUEDES HABERLA VISTO, VERDAD?!
¡VINO A SALVARME!
HUH !?
¡INCLUSO SI ESE FUERA EL CASO, AHORA ES IMPOSIBLE!
¡TENDREMOS QUE ESPERAR A OTRA OPORTUNIDAD!
LA PROBABILIDAD DE ÉXITO ES BAJA, ¿VERDAD?
¿CÓMO PLANEAS TOMAR A CHRISTA DE ALLÍ?
¡¡ESPERA A TU OPORTUNIDAD!!
¡¿ESPERAR A MI OPORTUNIDAD?!
¡¿DESPUÉS DE SER DEVORADA POR TUS GUERREROS?!
¡IMPOSIBLE!
¡NO PUEDO CONFIAR EN TI!
Shinshin Fansub
animemanga.com

¡PRUÉBAMELO AHORA!

¡ENTONCES HAZLO AHORA!

¡TAMBIÉN NECESITAMOS A CHRISTA!

¡CONFÍA EN NOSOTROS!

A ESTE RITMO... NO SERÉ CAPAZ DE VOLVERLA A VER, ¿VERDAD?

QUIERO VERLA AHORA...

¡T... TIENE QUE SER AHORA!

NO SÉ SI NI PODREMOS IRNOS.

LO SIENTO YMIR...

BAJO LAS CIRCUNSTANCIAS ACTUALES...

ES INÚTIL.

MANGA STREAM .com DO NOT MIRROR
Shinsbin Fansub animeymanga.com

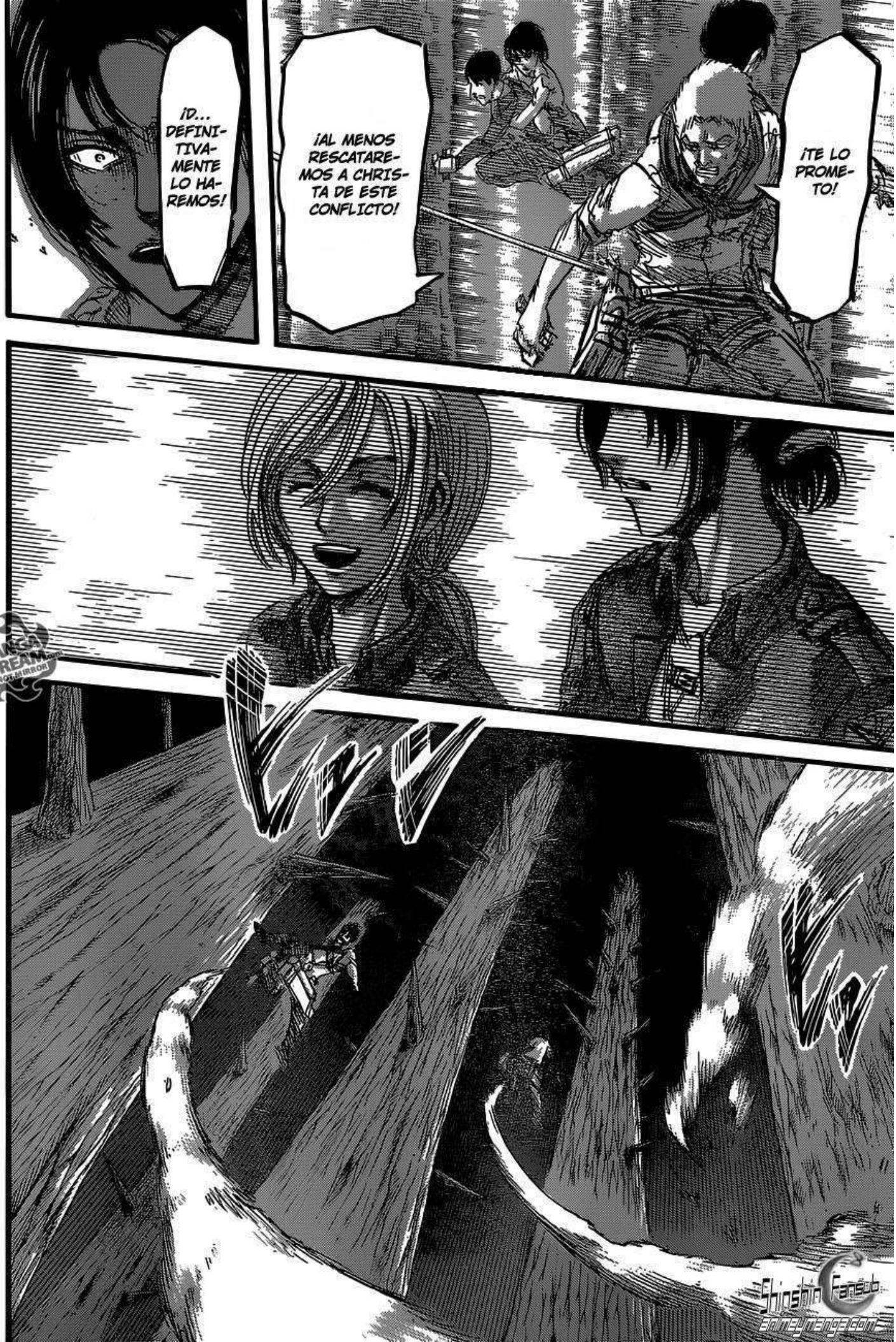
¡D... DEFINITIVAMENTE LO HAREMOS!
¡AL MENOS RESCATAREMOS A CHRISTA DE ESTE CONFLICTO!
¡TE LO PROMETO!
MANGA STREAM DO NOTHIRROR
Shinshin Fansub
animemanga.com

CUANDO SE TRATA DE GEOGRAFÍA, SOY EL MÁS FUERTE.
MANGA STREAM.com DO NOT MIRROR
Shinshin Fansub animeymanga.com

MANGA STREAM.com DO NOT MIRROR
Shinshin Fansub
animeymanga.com

MANGA STREAM.com DO NOT MIRROR

Shinshin Fansub
animeymanga.com

M...
...!
¡NO SEREMOS CAPACES DE AYUDARLA!
¡¿QUÉ LE PASARÁ A CHRISTA?!
¡A CAUSA DE TU EGOÍSMO!
SI NO VAIS A POR CHRISTA...
LUCHARÉ CON VOSOTROS Y ME METERÉ EN VUESTRO CAMINO.
ESTÁ BIEN.
SÍ...
PODÉIS ENTENDERLO, ¿VERDAD? ELLA SONRIÓ, Y FUE AMABLE CONMIGO, A PESAR DE SABER EL TIPO DE PERSONA QUE SOY...
PORQUE REALMENTE SOY UN SER HUMANO DE MIERDA.
QUIERO VERLA.
INCLUSO SI SIGNIFICA EL LLEVARNOS EL FUTURO DE CHRISTA...
MANGA STREAM.com DO NOT MIRROR
Shinshin Fansub
EnlineManga.com

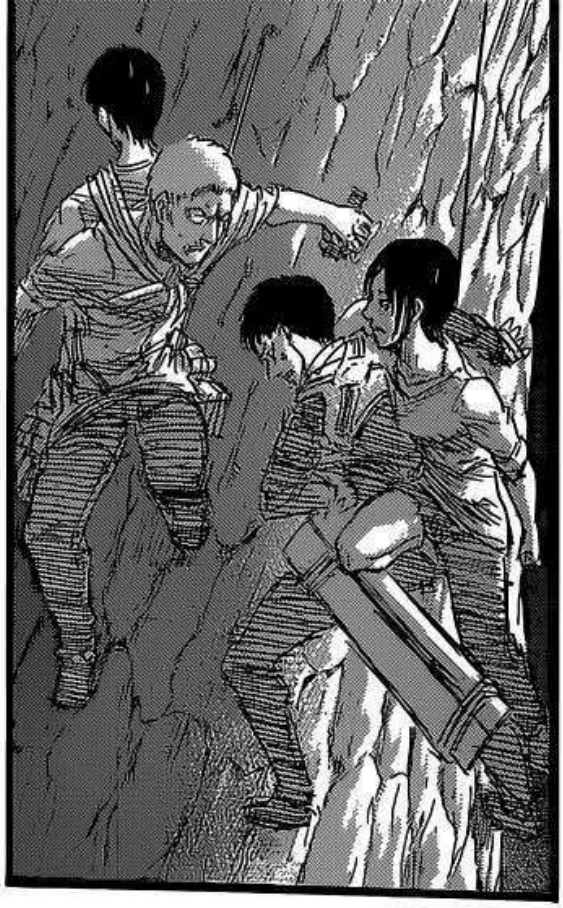

MANGA STREAM
Shinshin Fansub
enlineymanga.com

MANGA STREAM DO NOT MIRROR
Shinshin Fansub
Entiendemanga.com

¿LO HICIMOS A TIEMPO?

¡PODEMOS ASUMIR QUE ES LA LUZ DE LA TRANSFORMACIÓN DE LOS TITANES!

¡PODEMOS ASUMIR QUE LOS ENEMIGOS YA SE HAN TRANSFORMADO EN TITANES!

¡ENCONTRAD A EREN Y TRAEDLO DE VUELTA!

¡QUE TODO EL MUNDO SE SEPARE!

...GUH!!

¡NO IMPORTA EL QUÉ, EL RESCATE ES LO PRIORITARIO!

¡¿LA POLICÍA MILITAR DE NUEVO?!

¡LA BATALLA NO ES NUESTRA PRIORIDAD!

MANGA STREAM.com DO NOT MIRROR

Shinshin Fansub
animeymanga.com

MANGA STREAM DO NOT MIRROR
Shinshin Fansub
animeymanga.com

PRIMERO ENCONTRAD A LOS ENEMIGOS
¡Y LUEGO NOTIFICAD A LOS DEMÁS!
EREN!
¡¿DÓNDE ESTÁS?!
!!?
MANGA STREAM
Shinshin Fansub
animeymanga.com

¡¿EL GRITO DE UN TITÁN?!
¡DESDE EL INTERIOR DEL BOSQUE!
MANGA STREAM DO NOTAMINOR
Shinshin Fansub
animeymanga.com

¡POR FAVOR, ESPERAD!

¡EN UN LUGAR COMO ÉSTE!

MANGA STREAM.com DO NOT MIRROR!

¿QUÉ PASÓ? ¡¿POR QUÉ ESTÁS A SOLAS?!

HEY! YMIR!

¡ES LA FORMA DE TITÁN DE YMIR!

¡ES YMIR!

!?

¡¿QUÉ PASA CON REINER... Y BERTHOLDT?!

¿DÓNDE ESTÁ EREN?

Shinshin Fansub
animemanga.com

MANGA STREAM DO NOT REPRODUCE
Shinshin Fansub
Entreymanga.com

¿POR QUÉ NOS ESTÁ MIRANDO ASÍ, UNO POR UNO?
ALGO ES... EXTRAÑO.
¡¿ESTÁ BUSCANDO A REINER Y A LOS DEMÁS?!
YMIR!
¡ESTABAS BIEN!
GRACIAS A DIOS ...
MANGA STREAM.com
DO NOT MIRROR!
Shinshin Fansub
animeymanga.com

MANGA STREAM.com
DO NOT MIRROR
Shinshin Fansub
Enmeymanga.com

MANGA STREAM
Shinshin Fansub
animemanga.com

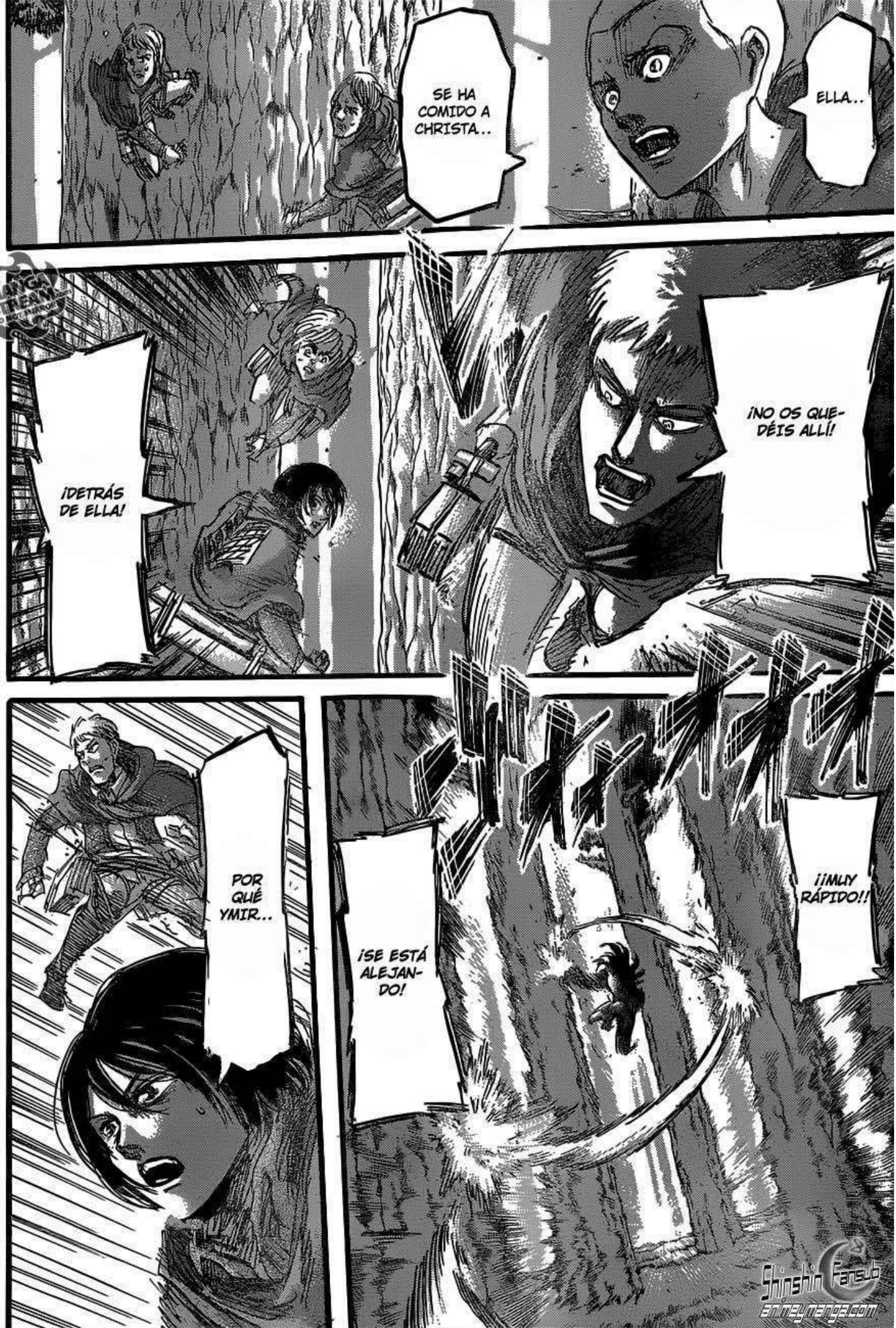
ELLA..
SE HA COMIDO A CHRISTA..
¡NO OS QUEDÉIS ALLÍ!
¡DETRÁS DE ELLA!
¡¡MUY RÁPIDO!!
¡SE ESTÁ ALEJANDO!
POR QUÉ YMIR...
Shinshin Fansub
animeymanga.com

Shinshin Fansub
animemanga.com

MANGA STREAM.com DO NOT MIRROR
Shinshin Fansub animemanga.com

Shinshin Fansub
animemange.com

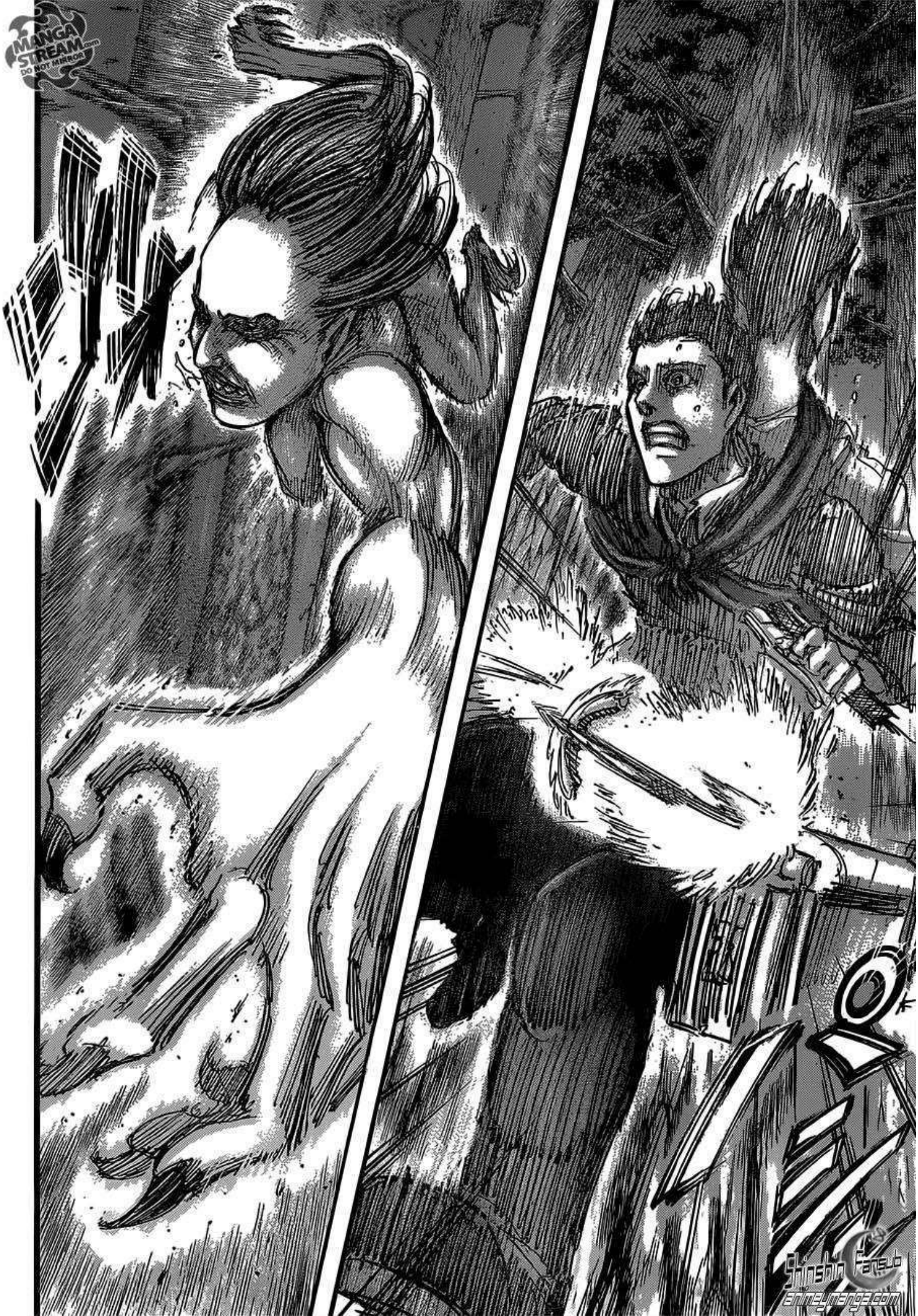
MANGA STREAM.com
DO NOT MIRROR
Shinshin Fansub
entreymange.com

MANGA STREAM.com
DO NOT MIRROR
Shinshin Fansub
enmeymange.com

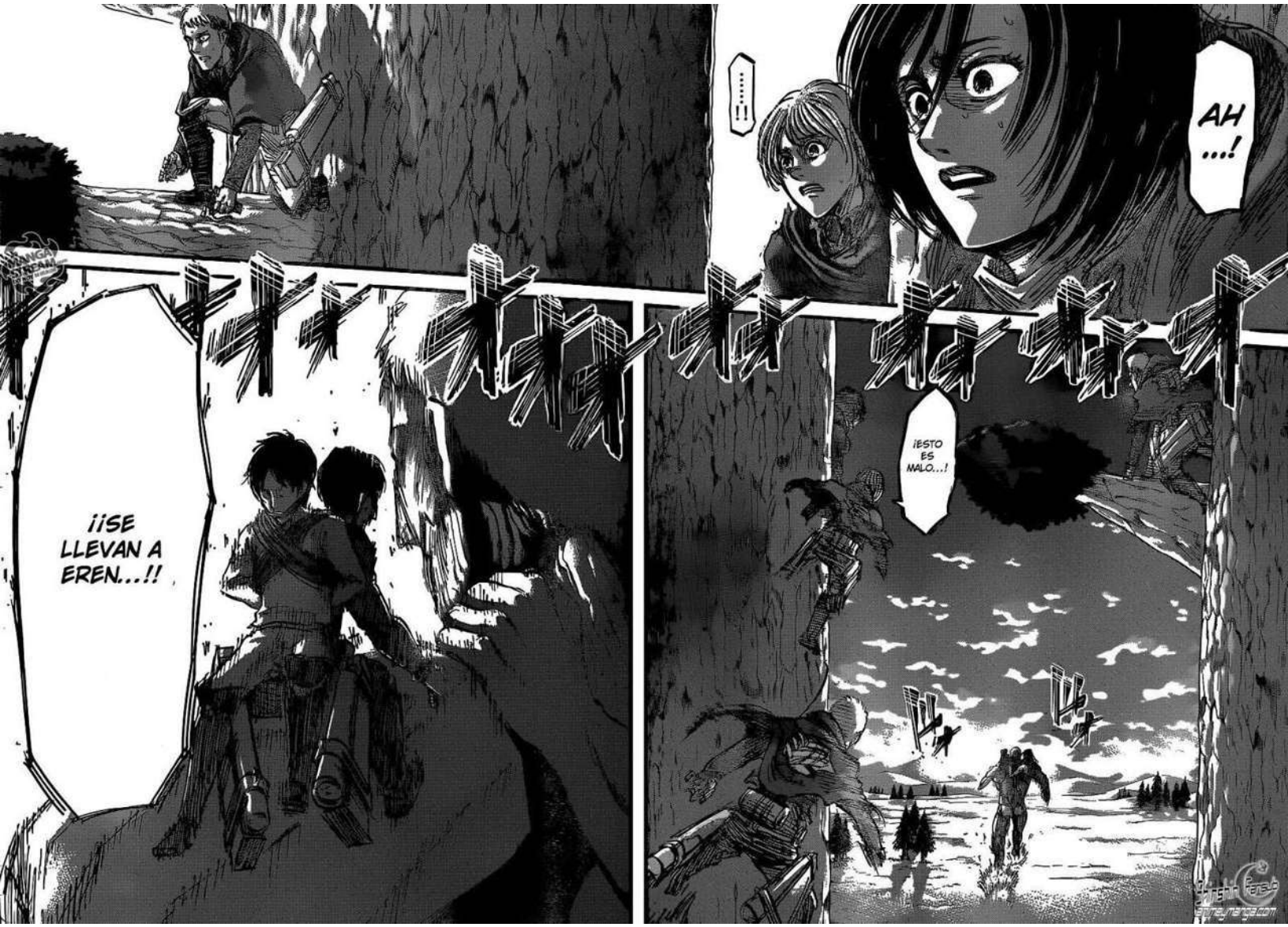
AH ...!
¡!!
¡ESTO ES MALO...!
¡¡SE LLEVAN A EREN...!!

¡USAD LOS CABALLOS, A POR ELLOS!
NO PARÉIS.
!!
¡DEFINITIVAMENTE LO RECUPERAREMOS!
MANGA STREAM.com DO NOT MIRROR
Shinshin Fansub
animeymanga.com

EREN ...
AUNQUE ME CUESTE LA VIDA..
EL SACRIFICIO DE ALGUIEN ES INEVITABLE.
¡¡EL PRÓXIMO CAPÍTULO INCLUYE UNA PORTADA ESPECIAL PARA EL VOLUMEN 11 DEL MANGA!!
Shinshin Fansub
animeymanga.com

Shinshin Fansub

http://animeymanga.com/

¡¡SE LLEVAN LA ESPERANZA!!
ATTACK ON TITAN
CAPÍTULO 48: ALGUIEN
ISAYAMA HAJIME
Shinshin Fansub
animeymange.com

¡VENID CONMIGO!
¡TODOS LOS ESCUADRONES! ¡ID Y HACED QUE LOS TITANES OS SIGAN!

¿ESTÁS PLANEANDO USARNOS COMO CEBOS DE NUEVO?
¡¡IRVIN ...!! ¡MONSTRUO!
¡CUMPLID VUESTROS DEBERES COMO SOLDADOS!
¡LA POLICÍA MILITAR ESTÁ LUCHANDO ADMIRABLEMENTE!
¡ESA NO ES MI INTENCIÓN!
¡DEBEMOS PARARLO, NO IMPORTA CÓMO!
¡EL TITÁN "BLINDADO" ESTÁ INTENTANDO ESCAPAR CON EREN!
MANGA STREAM.com DO NOT MIRROR
Shinshin Fansub animemanga.com

¡PODEMOS IGUALAR SU VELOCIDAD!

¡LO HAREMOS A TIEMPO!

PERO... SI EL "TITÁN BLINDADO" ELIMINASE LA PIEL ENDURECIDA DE LAS ZONAS DE SUS ARTICULACIONES, SERÍA CAPAZ DE CORRER MÁS RÁPIDO.

SI NO LO HACE... QUIZÁ NO ES CAPAZ DE CORRER LARGAS DISTANCIAS, PERO...

A ESTE RITMO, INCLUSO SI LO IGUALAMOS, NO SEREMOS CAPACES DE FRENARLOS.

NO... LO HAREMOS DE ALGÚN MODO.

ESTA VEZ... SIN DUDAS.

DEFINITIVAMENTE...

LOS MATARÉ.

MANGA STREAM
DO NOT MIRROR
Shingeki Fansub
animeymanga.com

YMIR TAMPOCO ES UNA EXCEPCIÓN.

Y SI ELLA SE METE EN NUESTRO CAMINO...

¡TENGO QUE HACERLO...!

NO IMPORTA LO QUE CUESTE ...

MANGA STREAM.com DO NOT MIRROR!

ShingAin Fansub animeymanga.com

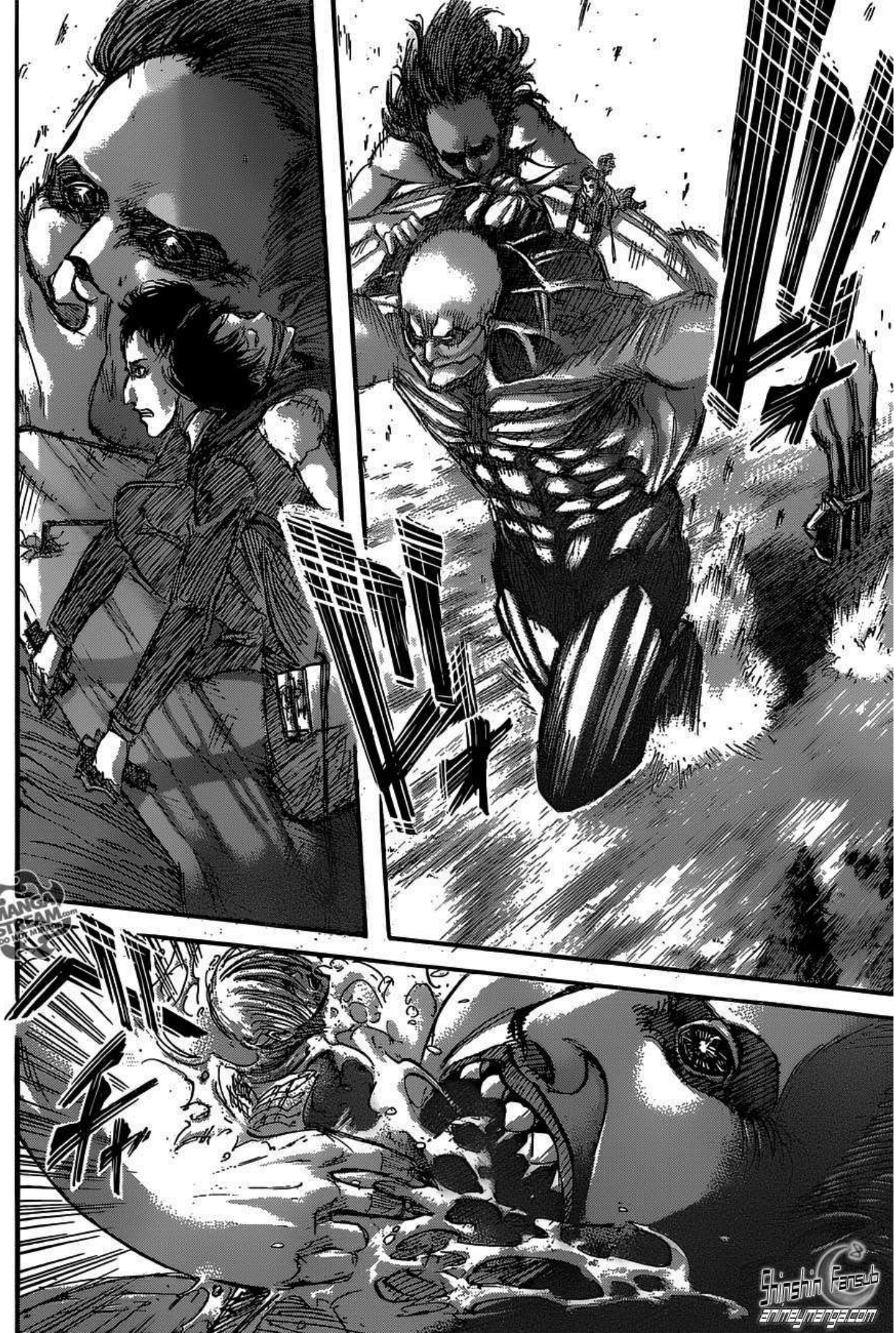
MANGA STREAM
Shingshin Fansub
animeymanga.com

CHRISTA!
SFX: HAA
Shinshin Fansub
animemanga.com

UGH ...!
YMIR !?
GAGH!
HAA
HAA
MANGA STREAM.com
DO NOT MIRROR
Shinshin Fansub
Entrey manga.com

¿ESTÁS ENFADADA, VERDAD?
GAH
UGH
DE REPENTE ...UGH ...TRAGARTE ASÍ..
LO SIENTO.
UGH
CHRIS ...
NO, HISTORIA...
AH ...!
UGH
GUH ...
SIMPLEMENTE ESTATE QUIETA.
¡NO TENÍAS QUE HACERLO!
VINIMOS A SALVARTE A TI Y A EREN...
YMIR... ¡¿QUÉ ES ESTO?! ¡¿QUÉ ESTÁS HACIENDO?!
MANGA STREAM.com DO NOT MIRROR
Shinshin Fansub
animemanga.com

QUÉ ...
¡TÚ TAMBIÉN! ¡VEN CONMIGO! ¡NO HAY FUTURO DENTRO DE ESOS MUROS!
¡IRÉ CON REINER Y BERTHOLDT!
-GASP-
-GASP-
"SERÍA MEJOR QUE NUNCA HUBIESE NACIDO."
QUE DIGA COSAS COMO...
NO HAY NADIE ALLÍ ...
¿ESTÁ BIEN, CHRISTA? NO SE ESTÁ MAL FUERA DE LOS MUROS.
¡¿NO ESTÁN MUY OCUPADOS INTENTANDO COMERNOS?!
¡CLARO QUE LOS TITANES NO DIRÍAN ALGO ASÍ!
...!?
¡SI PUEDES IGNORAR ESO, NO SON TAN MALOS!
TO... TODO EL MUNDO TIENE ALGÚN FALLO, O DOS, ¡¿VERDAD?!
MANGA STREAM
DO NOT MIRROR
Shinshin Fansub
animeymanga.com

TAL Y COMO PENSABA...
.....
YMIR !?
¡NO PUEDO ENTENDERLO PARA NADA!
LO QUE ESTÁS DICIENDO Y LO QUE ESTÁS HACIENDO...
AMENAZADA POR REINER Y BERTHOLDT, ¿VERDAD?
ESTÁS SIENDO...
YMIR !?
¡¿ES CIERTO ?!
AL CONTRARIO ...
...
MANGA STREAM.com
Shinshin Fansub
animemanga.com

¡ESTOY DE TU LADO!
¡NO IMPORTA EL QUÉ!
¡AUNQUE TENGAS TUS MOTIVOS Y HAYA COSAS QUE NO ME PUEDAS CONTAR!
¡ASÍ QUE DAME LA MANO!
¡LUCHARÉ JUNTO A TI!
YMIR !!!
MANGA STREAM
DO NOT MIRROR
Shinshin Fansub
animeymanga3.com

MANGA STREAM DO NOT MIRROR
Shinshin Fansub animeymanga.com

¡¿QUÉ DICES, YMIR?!
.....
YMIR!
¡DAME TU MANO!
¡DATE PRISA!
¡¡¡NO PUEDO!!!
MANGA STREAM
Shinshin Fansub
animeymanga.com

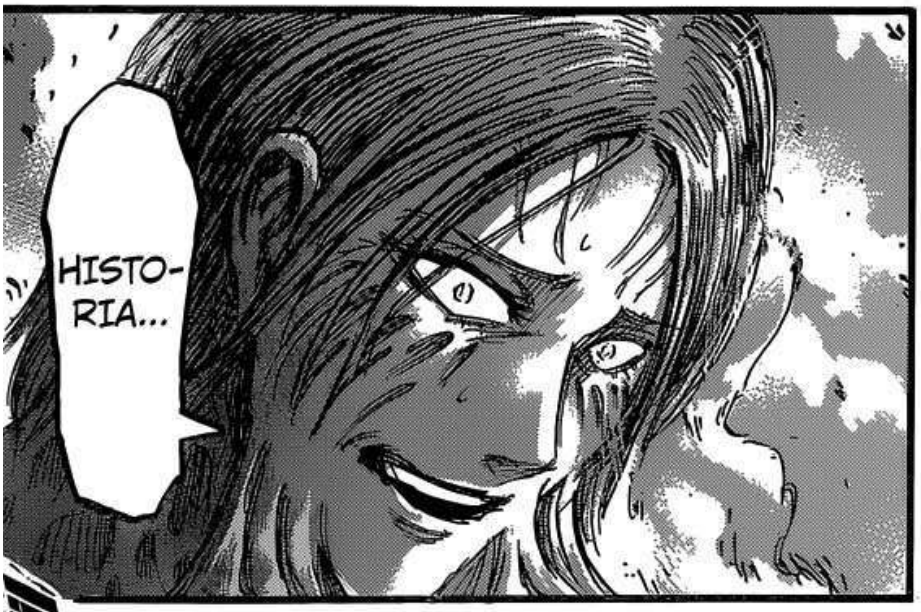

PARA SER HONES-
TA, EL MOTIVO
POR EL QUE TE HE
RAPTADO ES...

PARA SALVARME...

MANGA STREAM.com
DO NOT MIRROR

Shingeki Fansub
animeymanga.com

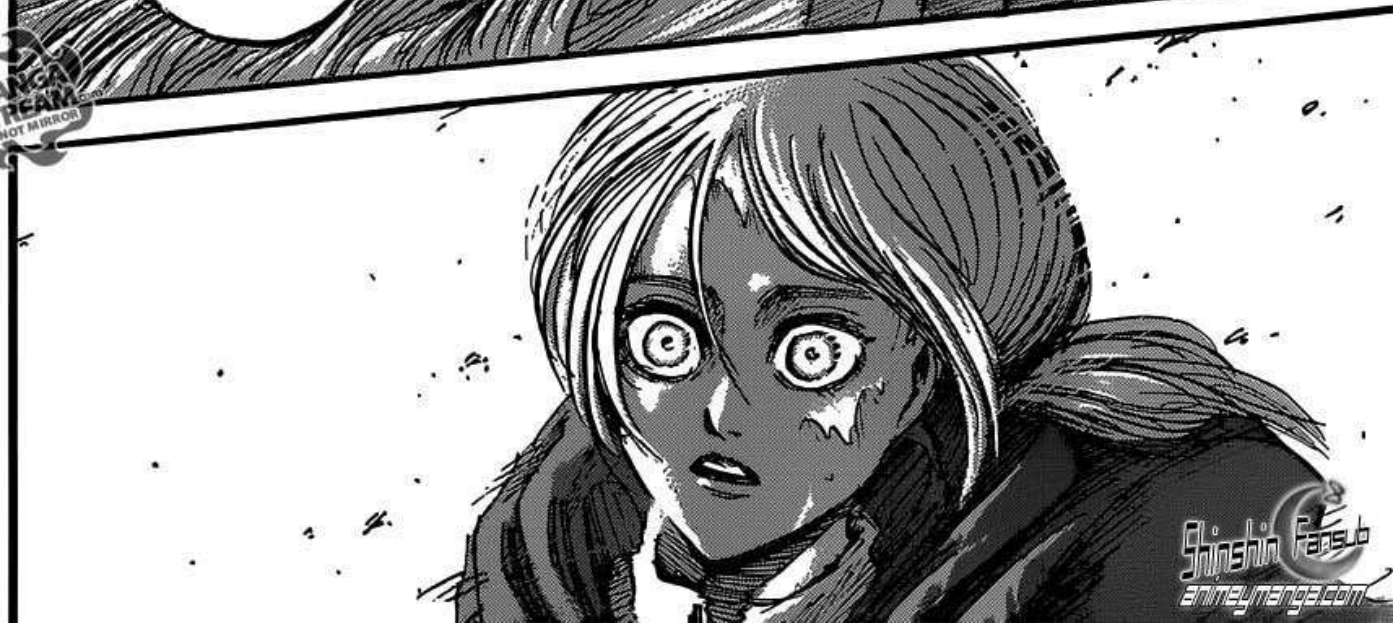

MANGA STREAM DO NOT MIRROR
Shinshin Fansub animeymanga.com

MANGA STREAM DO NOT MIRROR
Shinsen Fansub animeymanga.com

MANGA STREAM
Shinshin Fansub
animeymanga.com

TE LO DIJE, ¿VERDAD? YMIR...
¡NO IMPORTA QUÉ...
ESTOY DE TU LADO!
MANGA STREAM .com DO NOT MIRROR
Shinshin Fansub animeymanga.com

MANGA STREAM
DO NOT REPOST
Shinshin Fansub
Online-Manga.com

MANGA STREAM
Shinshin Fansub
animemanga.com

MANGA STREAM.COM
DO NOT MIRROR!
Shinshin Fansub
animemanga.com

MANGA STREAM
Shinshin Fansub
animemanga.com

!
Shinshin Fansub
animeymanga.com

WWWPAH!!
Shinshin Fansub
animeymanga.com

GYAA AAAA AAAA AAAA AAAA AAAA AA!!!
HIE...!!
Shinshin Fansub
animemanga.com

REINER!!!
¡¡PROTÉ-GENOS!!
MANGA STREAM.com
DO NOT MIRROR
Shinshin Fansub
animeymanga.com

MANGA STREAM.com
DO NOT MIRROR
CH!!
Shinshin Fansub
Online-Manga.com

MANGA STREAM.com
NO MOT MIRROR
Shinshin Fansub
Entre Manga.com

¡¡MIKASA, ESPERA!!
CHRISTA!?
ESPERA.. ¡NO MATES A YMIR!
¿¿ESO DEPENDE DE YMIR AHORA, VERDAD!?
¿QUÉ VAS A HACER?
¡SÓLO MATO A GENTE QUE SE METE EN MI CAMINO!
¡ELIGE!
¡¡¡ESPERA!!!
Shinshin Fansub
Entre y manga.com

¡...!
HAY UN LÍMITE DE VIDAS DE LAS QUE ME PREOCUPO.
¡NO TIENE OPCIÓN!
¡YMIR SERÁ ASESINADA SI NO LOS OBEDECE!
ASÍ QUE...
EL PEDIRME COMPASIÓN ES UN ERROR.
Y... ESO YA FUE DECIDIDO HACE 6 AÑOS...
LIBRE.
NO TENGO CORAZÓN
O TIEMPO
DESPUÉS DE TODO
MANGA STREAM
DO NOT MIRROR
Shingeki Fansub
animeymanga.com

Y YMIR
EREN
CHRISTA...
¿TAMBIÉN TE METERÁS EN MI CAMINO?
¿QUIÉN SERÁ?
¡¡YMIR, PARA!!
GYA AAA AAA
¡NO TE MUEVAS!
¡MORIRÁS!
¡NO TE RESISTAS!
Shinshin Fansub
Entrelymangel.com

MANGA STREAM.com
Shinshin Fansub
animemanga.com

¡NO TE ESFUER-CES!
¡EREN, PARA!
KU!
!
!?
LLEVARLO ASÍ ES IMPOSIBLE, ¡¿VERDAD?!
ES INÚTIL, BERTHOLDT.
LO SÉ BIEN. ¡TAMBIÉN LO ODIO, DESPUÉS DE TODO!
HACE RUIDO Y NO ESTÁ AYUDANDO.
MANGA STREAM
Shinshin Fansub
animeymanga.com

ATÉMOS-LOS JUNTOS.
BUENO... SAL.
BERTHOLDT...
¡DEVUÉL-VELO!
¿ES UNA MENTIRA, VERDAD, BERTHOLDT?
REI-NER?
¿NOS HABÉIS ESTADO EN-GAÑANDO TODO EL TIEMPO?
.....
ESO ES... CRUEL...
MANGA STREAM
Shinshin Fansub
animeymanga.com

HMM !?

MIERDA... MIRA UN POCO LA SITUACIÓN.

OI OI OI OI

¿ESTÁIS INTENTANDO ESCAPAR ASÍ?

MANGA STREAM DO NOT MIRROR

BERT-HOLDT ...

¿NO ÉRAMOS COMPAÑEROS QUE COMPARTIMOS SUFRIMIENTOS BAJO UN MISMO TECHO JUNTO, HACE 3 AÑOS?

VAMOS, CHICOS ...

Shinshin Fansub animeymanga.com

EN CIERTO MOMENTO, TODO EL MUNDO EMPEZÓ A ESPERAR TU OBRA MAESTRA CADA MAÑANA, INCLUSO PREDECÍAMOS EL CLIMA DE ESE DÍA ASÍ...

¡FUE MUY ARTÍSTICO, EL ASPECTO TERRIBLE QUE TENÍAS MIENTRAS DORMÍAS!

DORMÍAS HACIENDO MUCHO RUIDO, VERDAD...

CONSIDERADO QUE ERAS UN AUTOR, JUNTO A TUS VÍCTIMAS.

PERO...

TÚ...

CUANDO NOS COMPROMETIMOS A SOBREVIVIR...

CUANDO DIJIMOS QUE TENÍAMOS QUE VIVIR PARA LLEGAR A SER ANCIANOS, Y BEBER JUNTOS... TODO ESO... ¿FUE UNA MENTIRA?

¡¿FUE TODO UNA MENTIRA?!

MANGA STREAM.com DO NOT MIRROR

Shinshin Fansub EntreMangas.com

MANGA STREAM.com
DO NOT MIRROR

¡¿QUÉ HABÉIS ESTADO PENSANDO HASTA AHORA?!

CHICOS...

¡¿Y BIEN?! VOSOTROS...

SI DUDAS POR UN MOMENTO...

NO SEREMOS CAPACES DE LLEVAR A EREN A CASA.

NO HAY NECESIDAD DE SABERLO.

TAN SÓLO CONCÉNTRATE EN CORTAR SUS CUELLOS.

Y ESO ES SUFICIENTE.

SON UNA PLAGA PARA LA HUMANIDAD.

Shinshin Fansub
animemanga.com

MANGA STREAM
Shitashin Fansub
animemanga.com

¡QUIÉN CREÉIS QUE QUIERE HACER ALGO COMO ESTO!

¡¿A QUIÉN LE GUSTA HACER ALGO COMO ESTO?!

LO QUE SE HA HECHO, NO SE PUEDE DESHACER.

INCLUSO SIFUÉRAMOS ASESINADOS... LO QUE HICIMOS FUE NATURAL.

SER ODIADO POR LA GENTE...

DISFRUTABLE...

SÓLO EL TIEMPO QUE ESTUVIMOS ACTUANDO COMO SOLDADOS FUE...

NO PODEMOS SER PERDONADOS.

PERO... NOSOTROS...

¡NO TODO FUE UNA MENTIRA!

ES VERDAD QUE HEMOS DECEPCIONADO A TODOS, PERO...

JEAN!!!

¡¡NO FUE UNA MENTIRA, CONNIE!!

MANGA STREAM.com DO NOT MIRROR

Shinshin Fansub animeymange.com

NO TENEMOS FORMA DE DISCULPARNOS...

NO...

¡REALMENTE PENSABA QUE ERAIS NUESTROS COMPAÑEROS!

PERO...

ALGUIEN...

MANGA STREAM.com DO NOT MIRROR

QUE ALGUIEN, NOS ENCUENTRE...

POR FAVOR... ALGUIEN...

LO RUEGO...

Shingshin Fansub animeymanga.com

BERT-HOLDT
DEVUELVE A EREN.
NO PUEDO.
ALGUIEN TIENE QUE HACERLO.
AL-GUIEN...
MANGA STREAM.com DO NOT MIRROR!
Shinshin Fansub
animeymanga.com

MANCHAR SUS MANOS CON SANGRE..
TENE-MOS QUE...
¡¡ALEJAOS DE ALLÍ, CHICOS!!
IRVIN ...!?
NO PUEDO CREER ESTO... ¡¿QUÉ ESTÁ INTENTANDO HACER?!
MANGA STREAM.com DO NOT MIRROR
Shinshin Fansub animeymanga.com

¡¡HA TRAÍDO A TODOS LOS TITANES AQUÍ!!
Shinshin Fansub
animeymanga.com

¡AQUÍ HAY UN HOMBRE QUE
MANCHARÁ SUS MANOS CON SANGRE!
Shinshin Fansub
animeymanga.com

HTTP://ANIMEYMANGA.COM

¡¡Únete a nuestro Fansub!!

Te esperamos para hablar sobre Bleach, Naruto, One Piece, Reborn, Fairy Tail, Kenichi, Toriko y muchas series más...
¿A qué esperas? =)

Créditos

Traducción:
Bleachh

Limpieza:
Bleachh

Edición:
Bleachh

Scanlation:
Mangapanda

¡CHICOS!

¡SALTEN DE UNA VEZ!

¡EREN ESTÁ DENTRO DE LAS MANOS DEL TITÁN ACORAZADO!

MANGA STREAM DO NOT MIRROR

ATTACK ON TITAN

ISAYAMA HAJIME

CAPÍTULO 49: A LA CARGA

MANGA STREAM

MANGA STREAM
DO NOT MIRROR

MANGA STREAM.com DO NOT MIRROR!

MANGA STREAM

MANGA STREAM

AH!!
HISTORIA
MANGA STREAM.com
DO NOT MIRROR

MANGA STREAM.com
DO NOT MIRROR

HOOO

MANGA STREAM.COM
DO NOT MIRROR

¿¡QUÉ ES ESTO!?

¡ES EL COMIENZO!

NO...

¿¡ES EL INFIERNO!?

¡TODAS LAS UNIDADES!
¡A LA CARGA!
QU-...?!
¡SIN EREN, EL FUTURO DONDE LA HUMANIDAD PODRÁ HABITAR EN ESTE PLANETA JAMÁS LLEGARÁ!
¡EL DESTINO DE LA EXISTENCIA DE LA HUMANIDAD SERÁ DECIDIDO EN ESTE MOMENTO!
MANGA STREAM.com
DO NOT MIRROR

¡¡VAMOS A RECUPERAR A EREN UNA VEZ MÁS!
¡PONGAN SUS CORAZONES EN LA MISIÓN!
KU...
MIKASA!!
MANGA STREAM

OOOO
OOOO
OOOO
OOOO
OOH!!

MANGA STREAM.com DO NOT MIRROR

MANGA STREAM DO NOT MIRROR

¡BERT-HOLDT!
¡AGUANTA AHÍ!
!?
¡UN POCO MÁS!
¡SOLO UN POCO MÁS!

MANGA STREAM DO NOT MIRROR

MANGA STREAM.com
DO NOT MIRROR

¿AH?

¡¡¡ CAPI-TÁN IRVIN !!!
WAA AAA AAA AAA AAH!
MANGA STREAM.com
DO NOT MIRROR

¡¡AVAN-
CEN!!
MANGA STREAM
DO NOT MIRROR

MANGA STREAM.com

MANGA STREAM

MANGA STREAM.COM
DO NOT MIRROR

AH!
MANGA STREAM
DO NOT MIRROR

!!
UGH!!
UH!!
MANGA STREAM
DO NOT MIRROR

¡MIERDA!
AH!!
MIKASA!!
¡BASTARDO!
¡DÉJALA IR!

OOOO OOOO OOH!!
¡MIER-DA!
UGH!!

¡LLEVAREMOS A EREN...

DE REGRESO CON NOSOTROS!

¡¡A NUESTRO HOGAR!!

¡¡MIERDA!!

¡¡FINALMENTE LO LOGRAMOS!!

MANGA STREAM

¡¡BERTHOLDT!!

TODO ESTO ES PORQUE FUI CAPTURADO...

A ESTE PASO, TODOS VAN A MORIR...

QUÉ SE...
ARMIN!
¿QUÉ ES LO QUE SE NECESITA PARA ARRIESGARSE Y CAMBIAR ESTO?
ADEMÁS DE MI VIDA,
¿QUÉ SE NECESITA PARA ARRIES-GARSE?
QUÉ MÁS SE NECESITA...
MANGA STREAM
DO NOT MIRROR

¿REAL MENTE ESTÁ BIEN...

PARA USTEDES DOS DE-JAR ATRÁS A UNO DE SUS COMPA-ÑEROS Y REGRESAR A CASA ASÍ...?

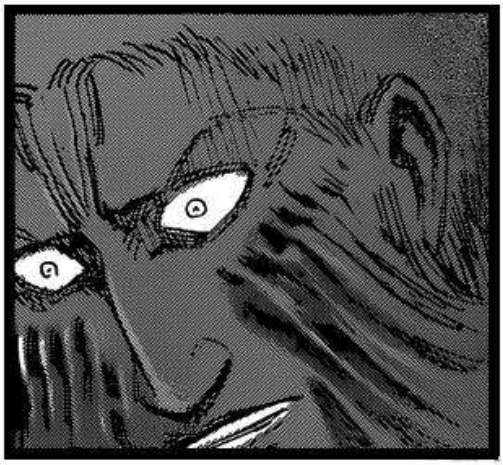

¿USTEDES VAN A DEJAR A ANNIE?

ANNIE ESTÁ PROFUNDA-MENTE BAJO TIERRA, EN LA UTOPÍA DEL DISTRITO DEL EXTREMO NORTE...

MANGA STREAM.com

QUE AUNQUE LAS HERIDAS FÍSICAS PUEDEN SANAR, NO HAY MANERA DE BORRAR EL DOLOR...
SI USTEDES PUDIERAN ESCUCHAR SUS GRITOS, LO ENTENDERÍAN INMEDIATAMENTE...
SIENDO TORTURADA.
INCLUSO EN ESTOS MOMENTOS, EL CUERPO DE ANNIE NO TIENE DESCANSO...
!!
ESTÁ SIENDO TRATADA CON GRAN CUIDADO ASÍ QUE ELLA NO MORIRÁ...
¡JURO QUE VOY A EXTERMINARLOS A TODOS!
¡HIJOS DE PERRA!
ELLA ESTÁ SIENDO SOMETIDA A TODO TIPO DE MÉTODOS INGENIOSOS DE TORTURA ...

MANGA STREAM.com
DO NOT MIRROR!

!?
MANGA STREAM.com
DO NOT REPOST

MANGA STREAM

AH...
ギャアアア
MANGA STREAM
DO NOT MIRROR

MANGA STREAM .com DO NOT MIRROR

¡ESTOY BIEN!
¡DÉJAME!
CONNIE...
¡VOLVAMOS!
¿¡QUÉ ESTÁS HACIENDO!?
HUH!?
¡IREMOS CON ELLOS TAMBIÉN!
¡YMIR DIJO QUE ELLA IBA SER ASESINADA POR REINER Y LOS DEMÁS SI ELLA NO ME TRAÍA TAMBIÉN!
¿QUÉ? ¿YMIR DIJO ESO?
!?
¡ASÍ ES! ¡ASÍ QUE DÉJAME IR!

MANGA STREAM.COM DO NOT MIRROR!

MANGA STREAM.com
DO NOT MIRROR

MANGA STREAM.com
DO NOT MIRROR

MANGA STREAM

MANGA STREAM
DO NOT STEAL

¡¡ EREN !!

¡¡ MIKASA !!

AH!!

EREN ...

¡!

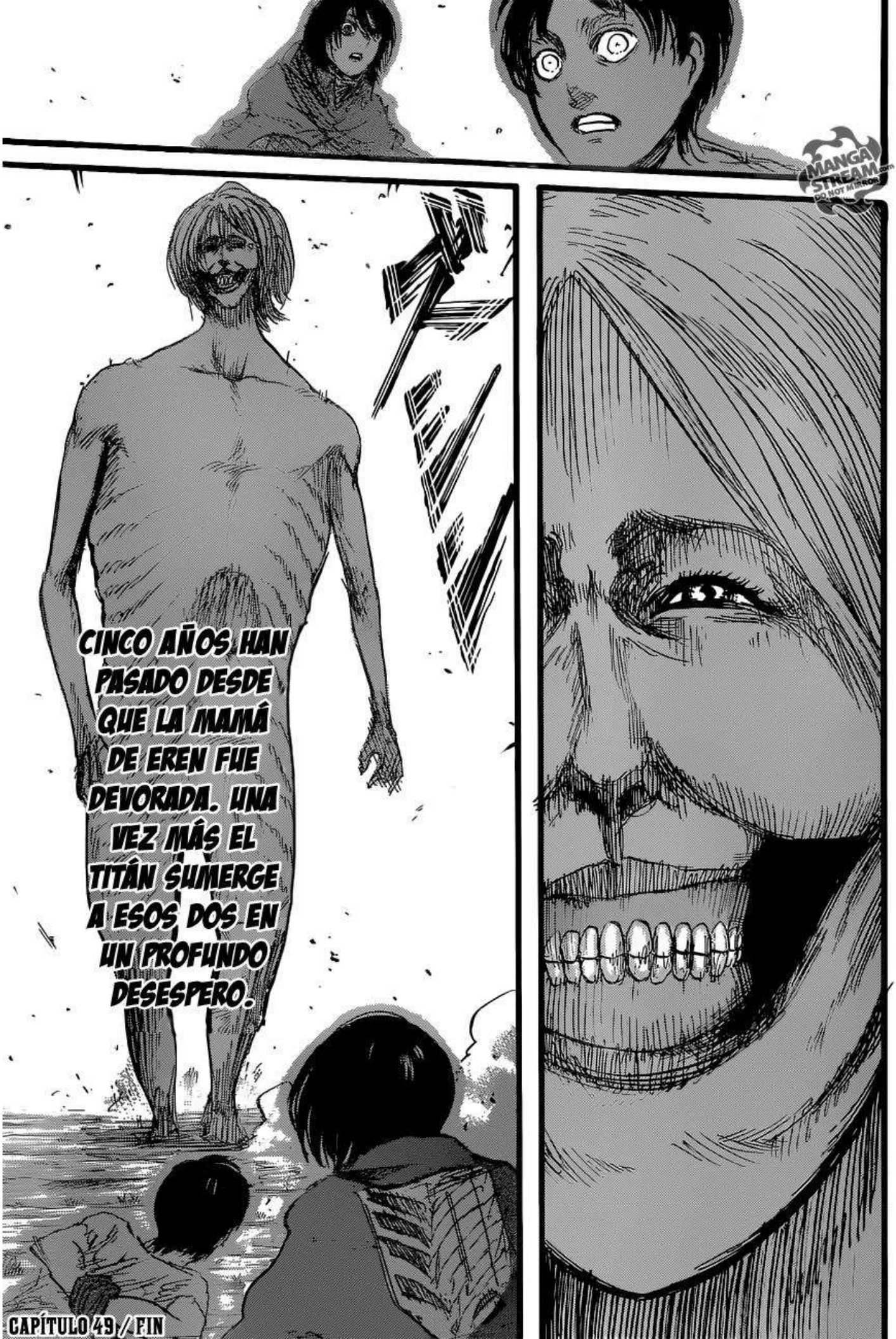

MANGA STREAM DO NOT MIRROR

TRADUCCIÓN JAP-ING: WAYCHANGER
TRADUCCIÓN ING-ESP: MIKE

EDICIÓN: RYOSUKE
REDRAW: MIKE

TYPESETT: RYOSUKE
QUALITY CHECK: JOSÉIK

SCANS: MANGASTREAM

UN TRABAJO REALIZADO POR MASTERPIECENOFANSUB

HTTP://WWW.FACEBOOK.COM/MASTERPIECENOFANSUB

ATTACK ON TITAN

CREATED BY HAJIME ISAYAMA ◆ AND PRESENTED BY mangastream.com

NOTICE:
You can read this chapter and more at the source in its original high quality: www.mangastream.com

DO NOT REHOST THIS CHAPTER.
PLEASE DON'T SUPPORT WEBSITES THAT DO.
CONSIDER BUYING THE OFFICIAL VOLUMES
WHEN THEY ARE AVAILABLE IN YOUR REGION.

¡¡TE PELEASTE OTRA VEZ..!!

¡OYE! ¡EREN!

¿FUISTE SALVADO POR MIKASA OTRA VEZ?

¿Y BIEN?

¿ACASO TENÍA QUE SOPORTARLO MIENTRAS SE BURLABAN DE MÍ...?

TODOS ESOS IDIOTAS VINIERON TRAS NOSOTROS...

START READING FROM THE 3 CHARACTER PAGES!!
THERE IS A QUO CARD SERVICE FOR ALL THE MEMBERS!!

MANGA DOOM

PROTEGE A MISAKA, ¿BIEN?

ERES UN HOMBRE, ASÍ QUE SOPÓRTALO DE VEZ EN CUANDO Y

ARREMETER CONTRA ÉL NO ES ALGO BUENO!

¡NO IMPORTA CUÁN MALO O DETESTABLE SEA TU OPONENTE

MANGA DOOM
¡HA!
¡EREN!
ATTACK ON TITAN
ESTAS SON LAS MANOS DE QUIEN LES ARREBATÓ A SU MADRE, ¿¡QUIÉN SERÁ EL SIGUIENTE QUE TOME?
諫山創
CAPÍTULO 50 GRITO

MANGA DOOM

¡HAN-NES-SAN!
¡¡ARGH!!
¡¡¡HAH HAH!! CON QUE ESA COSA AÚN EXISTE, ¿¡EH!?
¿¡VER-DAD!?
¡¡¡CHI-COS!!!

¡¡MIREN!!

¡¡ESTE ES EL LUGAR EN EL QUE EL MALDITO TITÁN

QUE LES ARREBATÓ A SU MADRE, MORIRÁ!!

¡¡REALMENTE!!

¡HE QUERIDO ENCONTRARTE

DESDE HACE MUCHO TIEMPO!

¡HANNES-SAN!

MANGA DOOM

¡¡DESÁTAME LAS MANOS!!

¡¡NO PUEDES HACER NADA CON ESAS LESIONES, MIKASA!!

UG GG HH ...

!?

¡¡APRE-SÚRATE!!

¿¡TUS MANOS!?

¡¡VOY A DARLE FIN AHORA!!

¡¡TENGO QUE HACERLO!!

MANGA DOOM

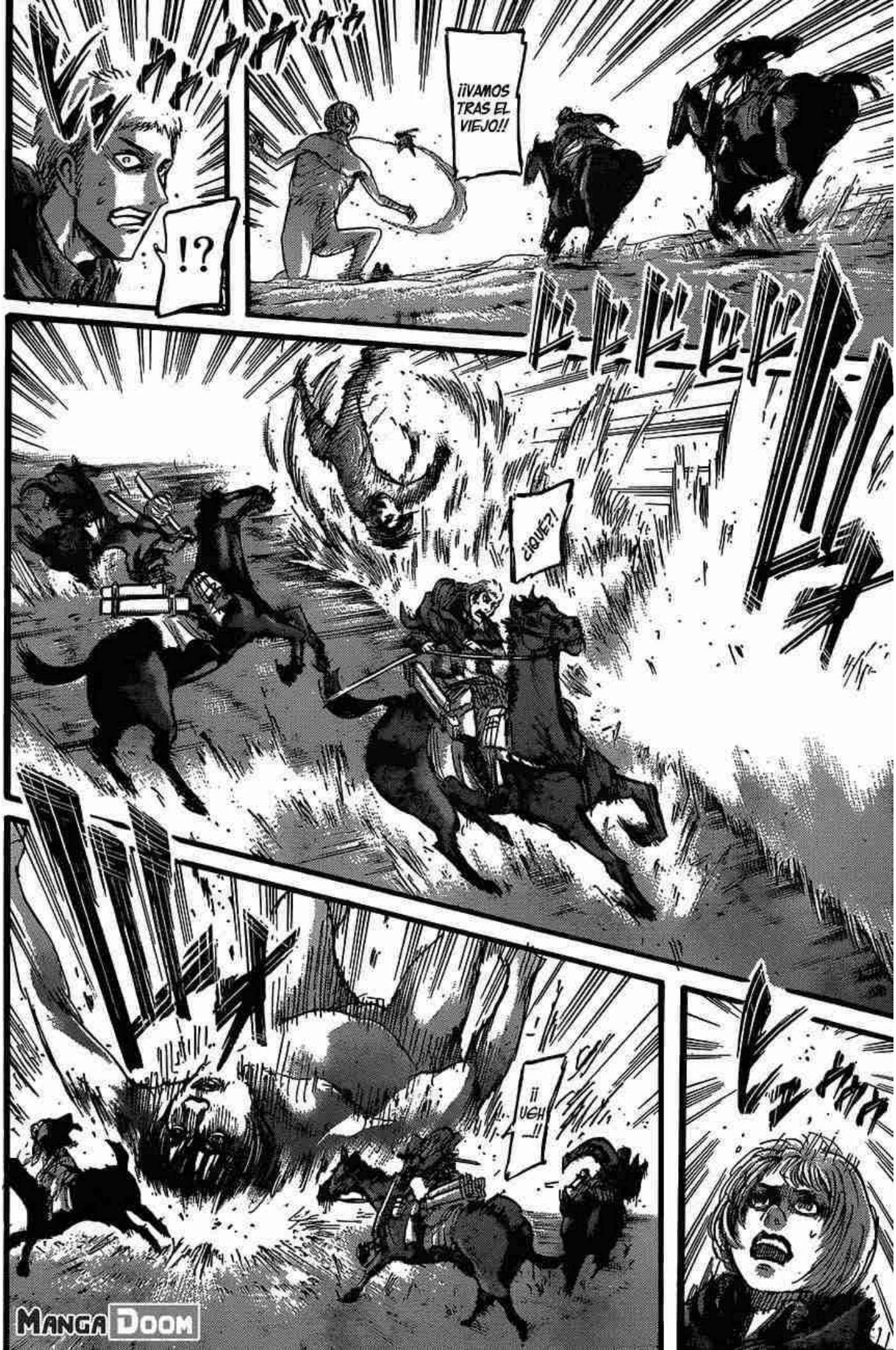
¡¡VAMOS TRAS EL VIEJO!!
!?
¿¡QUE?!
¡¡ UGH ...!!
MANGA DOOM

¿¡POR QUÉ... REINER!?
!?
¡¡NO INTERFIERAN, PEDAZOS DE MIERDA!!
¿¡POR QUÉ!?
¿¡ES QUE NI SIQUIERA TE IMPORTA SI EREN ES DEVORADO!?
MANGA DOOM

MANGA DOOM

¡YMIR!

!?

¿DEBERÍA COOPERAR CON "ELLOS" PARA SALIR DE ESTA SITUACIÓN?
¿QUÉ DEBERÍA HACER? SI REINER NO ESTÁ BIEN, ENTONCES

...QUÉ DESES-PERANTE

ES INEVITABLE QUE MUY PRONTO SERÁ UN INFIERNO DENTRO DE LOS MUROS...
INCLUSO SI LOGRAMOS SOBREVIVIR A ESTO...

PERO... DESPUÉS DE ESO,
¿¡QUÉ DEBO HACER!?

!?

¡NO CREO QUE PUEDA PROTEGERLA HASTA EL FINAL CON MI FUERZA...!
NO TENGO MÁS OPCIÓN QUE DARLES A HISTORIA A ELLOS POR AHORA...

MI NOMBRE ES HISTORIA.
¡TE EQUIVOCAS CONNIE, YA TE LO DIJE!

¿¡CHRISTA!?

OYE, YMIR ...

SI LO QUE ACABA DE CONNIE ES CIERTO...

ENTONCES LA RAZÓN DE QUERER SALVARTE A TI MISMA ES MENTIRA, ¿VERDAD?

.....

¿ESTOY SIENDO PROTEGIDA DE NUEVO?

¿POR MÍ...?

¿POR QUÉ PROPÓSITO?

¿PERO POR QUÉ?

FUE UNA MENTIRA. ¿NO ES ASÍ?

TAL Y COMO ME LO DIJISTE ...

¡ YMIR !

!

¡YA NO NECESITA-MOS VIVIR
POR EL BIEN DE NADIE MÁS!

¡¡VIVIRE-MOS POR NUESTRO BIEN!!

¡¡QUE NO TENDRÉ MIEDO DE NADA QUE ME ARROJE EL MUNDO!!

ES ALGO EXTRAÑO PERO,
SI PUEDO ESTAR CONTIGO, SIENTO

AAAAAAA
MANGA DOOM

¡¡COMAN-DANTE!!

¡TAN RÁPIDO COMO PODAMOS!
HAA
ES DECIR... ¡RECUPERAR A EREN Y LUEGO RETIRARNOS!
HUFF
¡SIGUE EL PLAN!

¡¡COMANDANTE!!
EL TITÁN ACORAZADO...
¡¡YA VIENE!!
MANGA DOOM

¡¡JEAN!!
!!
EREN Y MIKASA ESTÁN EN PELIGRO—
¡¡DE PRISA!!

¡¡ARRGG GHHHH!!
¡¡ARR GHH!!
¡¡ARRGG GHHH!!
MANGA DOOM

¡¡NO PUEDO HACER NADA!!
¡¡ NADA !!
¡MALDICIÓN!
¡¡NADA HA CAMBIADO!!
INCLUSO...
¡¡NO PUDE HACER NADA PARA SALVAR A MAMÁ!!
EN AQUEL ENTONCES...
ARRGGGHHHH!!

EREN.
¿¡HUH!?
ESO NO ES CIERTO.

ESCUCHA,
EREN.
QUIERO DECIRTE ALGO.

GRA-CIAS
POR ESTAR CONMIGO.
GRA-CIAS...
POR ENSE-ÑARME
COMO VIVIR.
MANGA DOOM

MANGA DOOM
GRA-
CIAS...

POR CUBRIRME
CON ESTA BUFAN-DA...

HARÉ ESTO
CUANTAS VECES SEA NE-CESARIO.

DE AHORA EN ADELANTE SEGUIREMOS ESTANDO JUNTOS.

AAAAAAAAAAA
ペチッ!

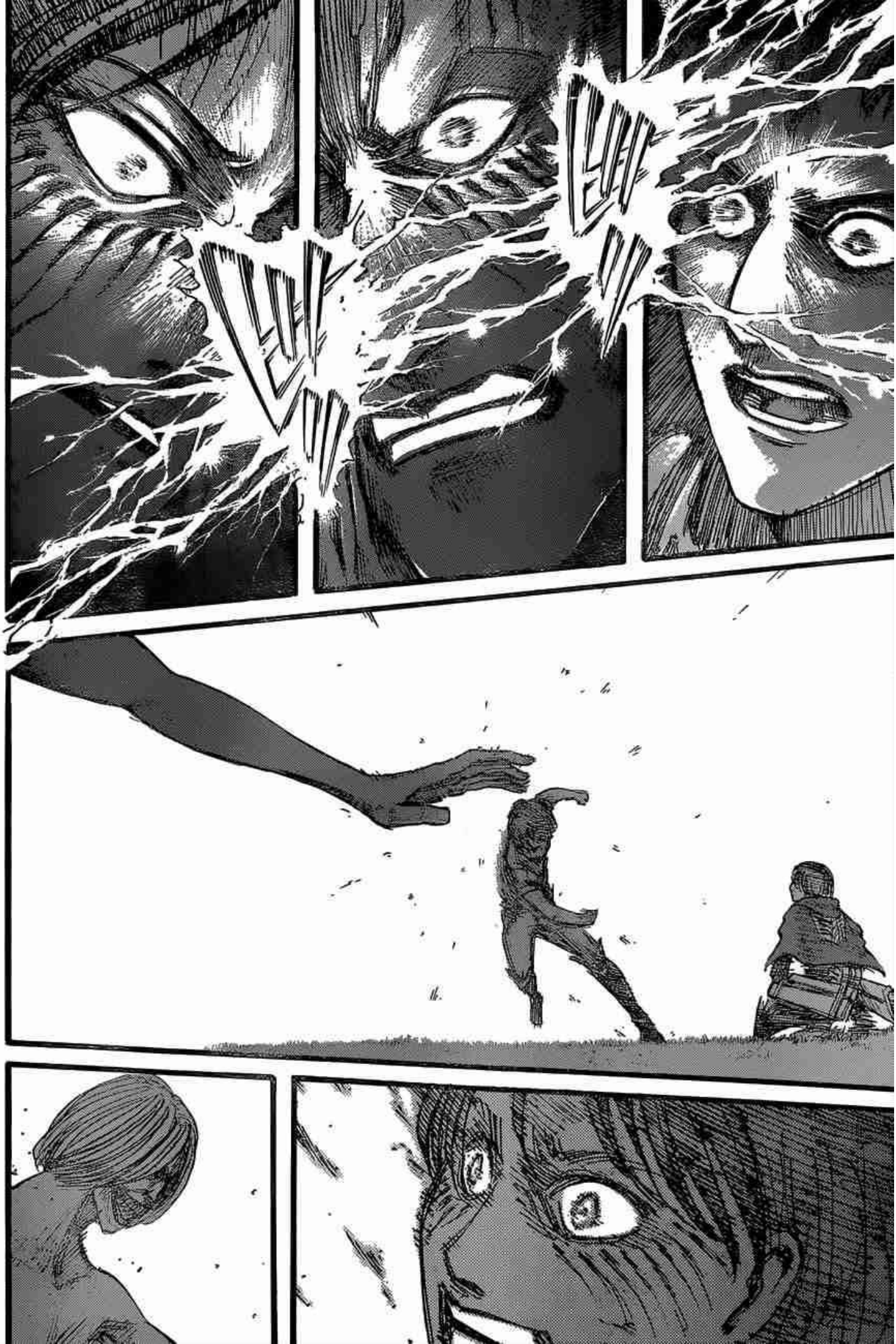

AAAAAA
ドン

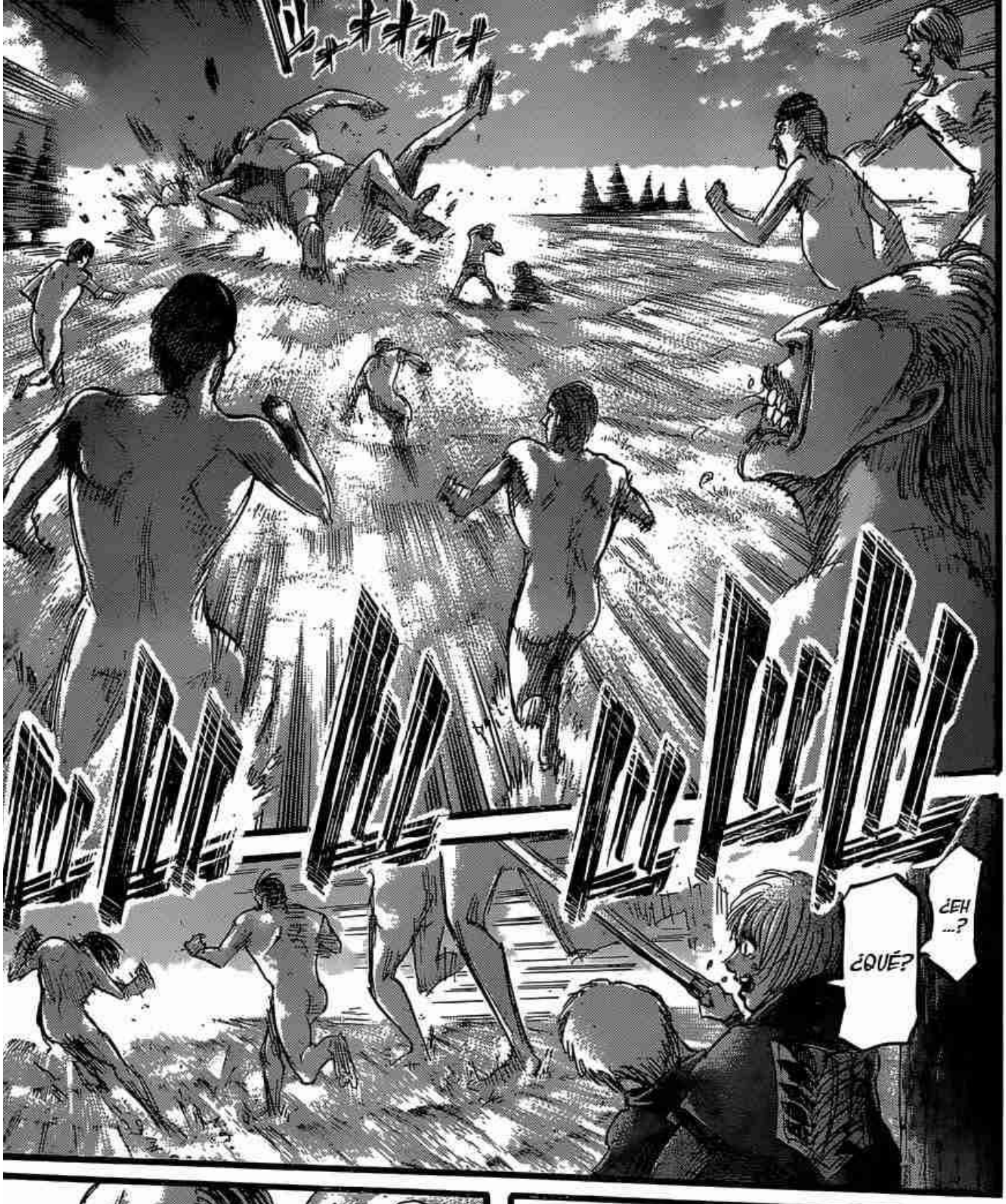
¿EH ...?
¿QUÉ?

¿POR QUÉ...
ESTÁ SIENDO ...
DEVO-RADO?

¡¡SÍ!!
¡¡ES HORA DE ALEJARSE!!
¡ES NUESTRA OPORTUNIDAD!
YO... REALMENTE NO LO ENTIENDO PERO
DENTRO DE LOS MUROS.
CON ALGO COMO ESTO, INCLUSO UN FUTURO PODRÍA SER POSIBLE
ASÍ QUE ERA ESO... ES POR ESO QUE REINER Y SUS COMPAÑEROS ESTABAN TAN FRENÉTICAMENTE TRAS EREN...
!!

ES AÚN MUCHO PEOR QUE HAYA SUCEDIDO EN ESTE LUGAR..
HA CAÍDO EN LAS MANOS DE LA PEOR PERSONA POSIBLE
...

ES LO PEOR
...

LA PERSONA QUE ABSOLUTA-MENTE NO DEBERÍA POSEERLO EN TODO ESTE MUNDO
ERES TÚ... EREN.

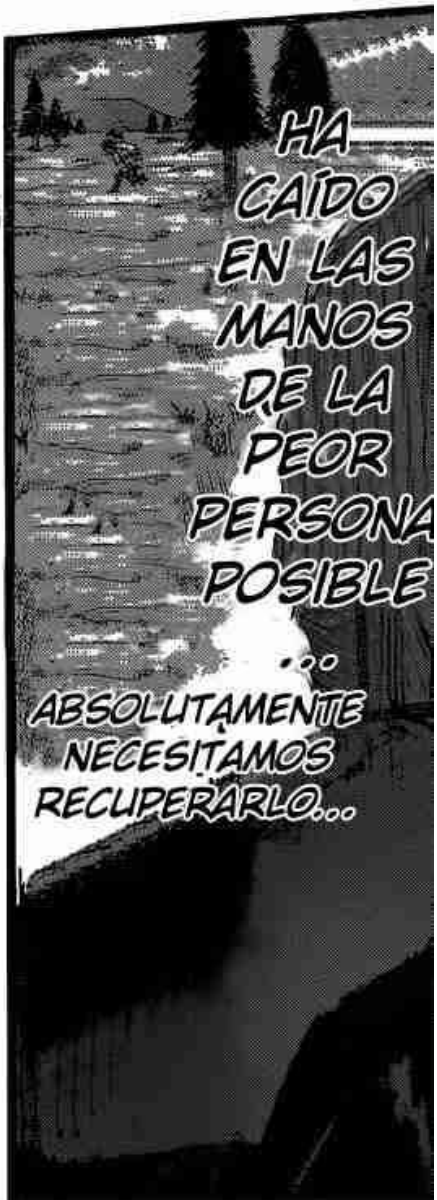
HA CAÍDO EN LAS MANOS DE LA PEOR PERSONA POSIBLE
...
ABSOLUTAMENTE NECESITAMOS RECUPERARLO...

¡¡BAS-TARDOS!! ¡¡MALDI-CIÓN!! ¡¡LOS MATARÉ!!
¡¡NO VENGAN!!
!!?
MIERDA...

MANGA DOOM

¡¡HI!! ...!!
¡¡BERT-HOLDT!!

ESTO ES MALO ...
NO SERÉ CAPAZ DE AGUAN-TAR A

¡¡RETI-RADA!!
¡¡APROVE-CHEMOS ESTA OPOR-TUNIDAD PARA ESCAPAR!!

MANGA DOOM

¡¡VOLVA-MOS RÁPIDO!!
¡¡ OYE, BRUJA FEA !!
LO SIEN-TO...

¿EH?

¡¡ARR GHH!!
GYAAAA
EN AQUEL ENTON-CES

NO ENTENDÍ EL SIGNIFICADO DETRÁS DEL COMPORTAMIENTO DE YMIR PERO
TODO LO QUE SÉ ES QUE DESPUÉS DE ESO, EL "TITÁN ACORAZADO" YA NO SIGUIÓ PERSIGUIÉNDONOS.
SIN TIEMPO PARA AFLIGIRSE EN TRISTEZA O INCLUSO PARA CRECER HASTA LA ADULTEZ... NIÑOS. ¿¡POR QUÉ PELEAN...!?
12月号につづく

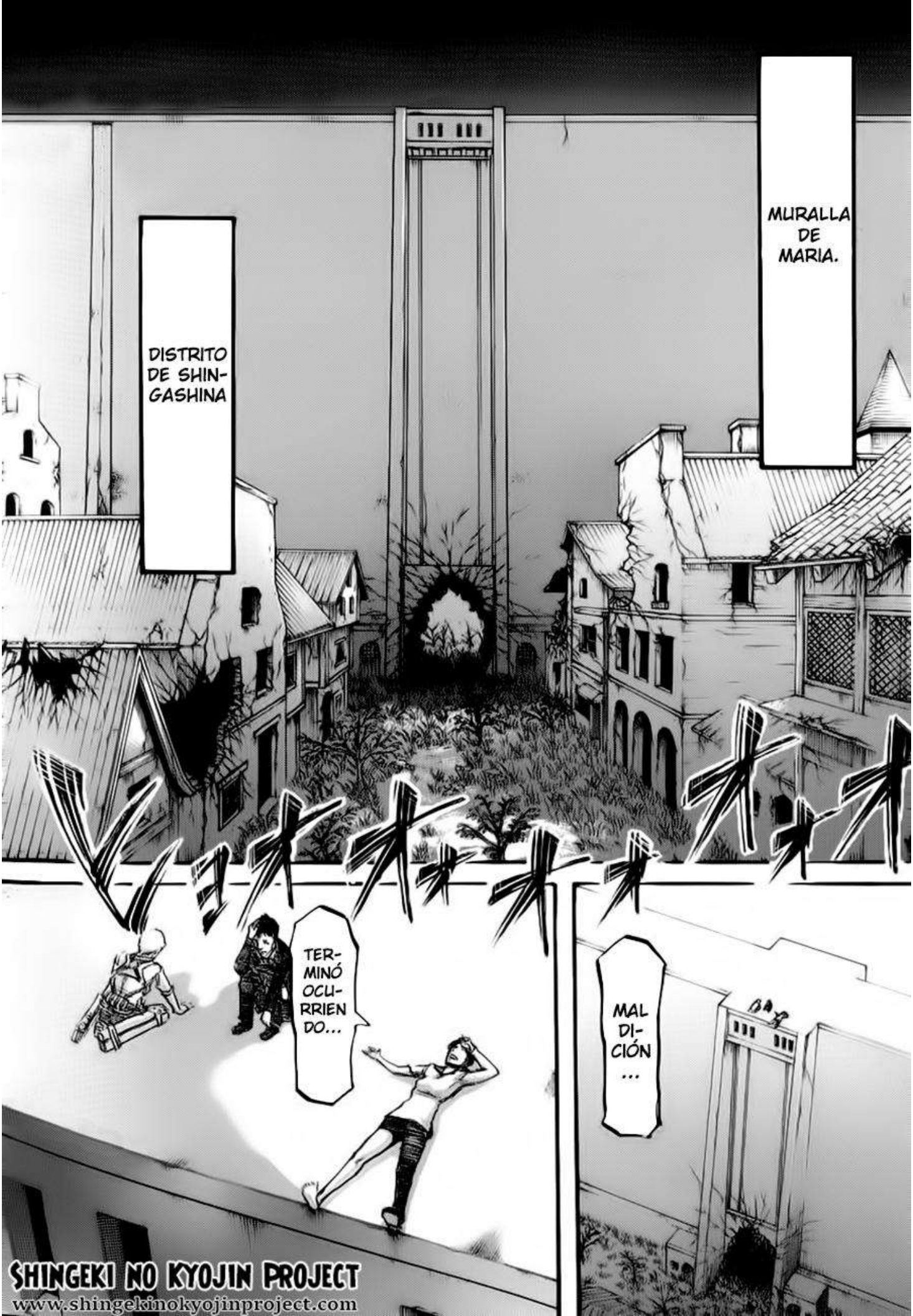

SHINGEKI NO KYOJIN PROJECT
www.shingekinokyojinproject.com

AAH
AAH
AAH
AAH

POR QUÉ TENÍA QUE SER ASÍ...
AA H
AAH

PORQUE SOY UNA IDIOTA.
BEM ...

¿POR QUÉ VINÍSTE A NUESTRO TERRITO-RIO...?
YMIR ...
AAH

SI VAS A HUIR... AHORA ES EL MO-MENTO.
SI VOLVEMOS A CASA NO EXÍSTE ALGUNA ESPE-RANZA PARA TÍ, ¿ENTIENDES?

NO PUEDEN REGRESAR CON LAS MANOS VACÍAS, ¿VERDAD?
SERÉ EL SOUVENIR PARA EL RE-GRESO DE USTEDES.

QUÉ ESTÁS...
... DICIENDO, IDIOTA...
... ESTOY JODIDAMENTE CANSADA.
A QUIÉN LE IMPORTA...

YMIR ...
¿POR QUÉ ME SALVASTE?

CHICOS, SI NO HUBIÉSEN VENIDO A DESTRUIR LA MURALLA,
ESTARIÁ EN UNA ETERNA PESADILLA.
SÓLO... QUIERO REGRESARLES LO QUE LES ARREBATÉ EN ESE ENTONCES.

ESCUCHÉ TU VOZ...

SON COMO YO... NO PODÍAN HACER NADA...
A PARTE, SOY LA ÚNICA QUE CONOCE SU SITUACIÓN...
AAH
... PERD ÓN.
GRACIAS, YMIR...
NO ESTÁ MAL SER UNA DIOSA.

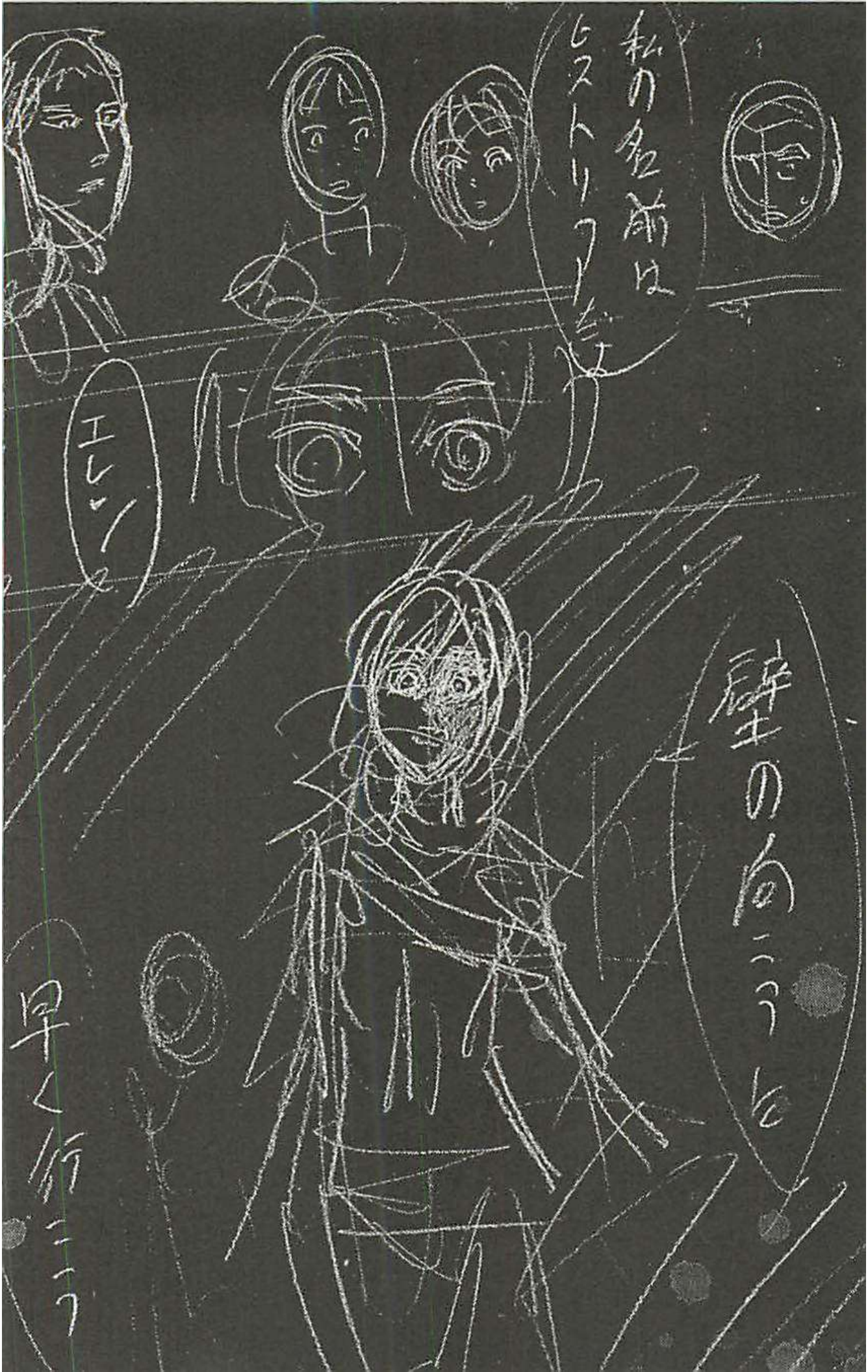
私の名前は
ヒストリア
エレン
壁の向こうに
早く行こう

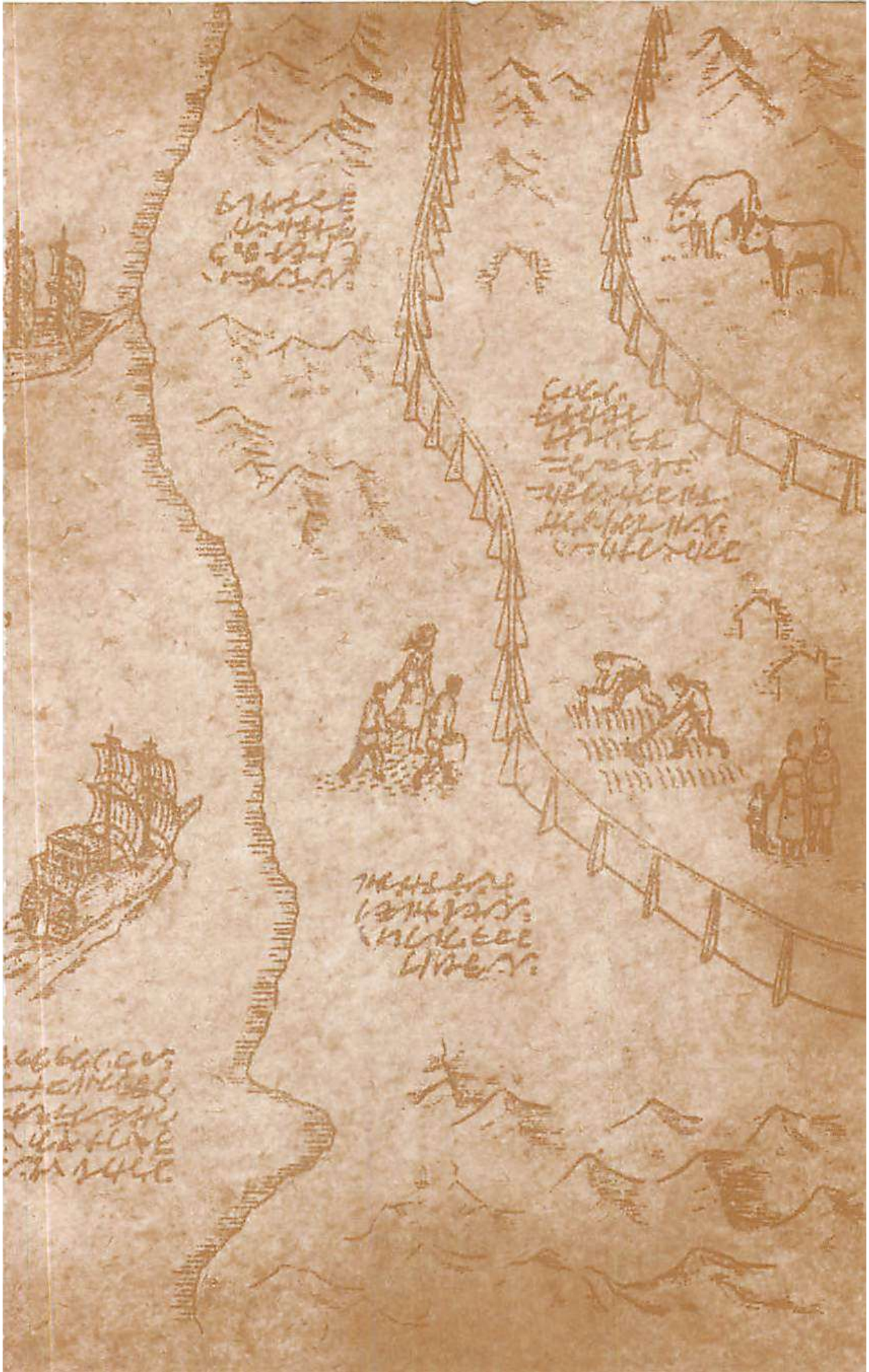

OTAKUBAKA'S NO FANSUB

進撃の巨人
SHINGEKI NO KYOJIN

AUTOR: ISAYAMA HAJIME
ARTISTA: ISAYAMA HAJIME

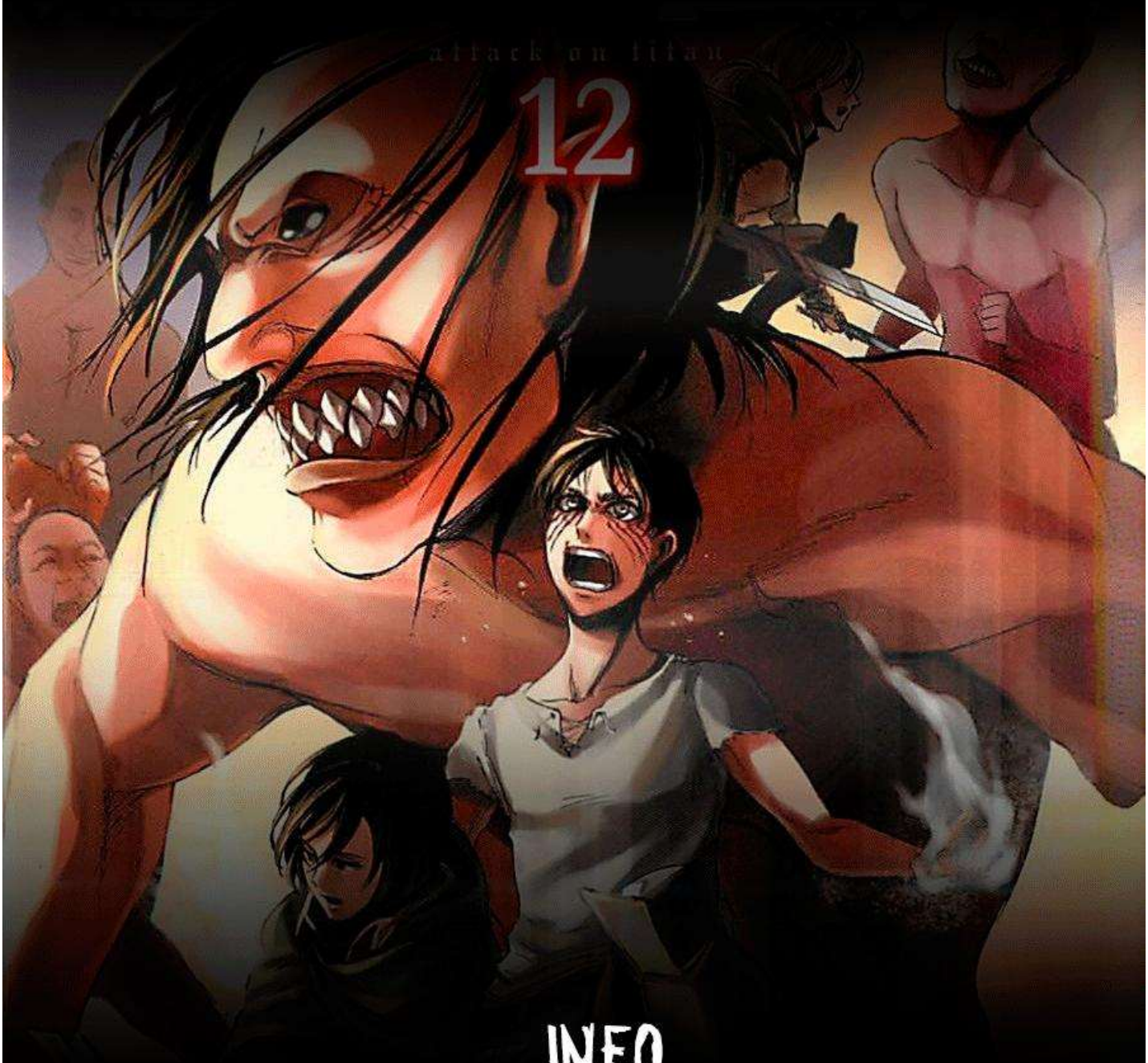

INFO

LIMPIEZA: SNK PROJECT
EDICION: SNK PROJECT
TRADUCCION DE JAP/PORT: SNK PROJECT
TRADUCCION DE PORT/ESP: OTAKUBAKA'S
CORRECCION: OTAKUBAKA'S
RED-DRAW: OTAKUBAKA'S
AGRADECIMIENTOS: A SNK PROJECT

EXTRA DEL TOMO 12 (50.5): JUGAR A LA DIOSA.

SHINGEKI no KYOJIN Project

www.shingekinokyojinproject.com

TRADUÇÃO: Jeniffer S.
REVISÃO: Allan Ravel
EDIÇÃO: Leandro
DIAGRAMAÇÃO: Leandro

O mangá Shingeki no Kyojin é licenciado no Brasil pela editora Panini, Adiquira o seu mangá e assim você estará ajudando o mercado de mangás no Brasil a crescer.

MANGAS Y MANHWAS
PERÚ
SOLO RECOPILAMOS Y AGRUPAMOS IMÁGENES, PARA LUEGO SER CONVERTIDOS A PDF, TODO LO DEMÁS ESTÁ HECHO POR LOS RESPECTIVOS FANSUBS
@MangasEnPdf
+51979547961
Quiñones Otaku
Mangas PDF Español
@Izuku_Midoriya16