TOMO 3
DC
60's

SUPERMAN
DC
NATIONAL COMICS
The BRAVE and the BOLD
Presenta
MAR. NO. 28
APPROVED BY THE COMICS CODE AUTHORITY
LIGA DE LA JUSTICIA DE AMERICA
LOS MÁS GRANDES HÉROES DEL MUNDO CONTRA
"STARRO, EL CONQUISTADOR!"
10¢

CLASICOS DC. Publicación mensual de Ediciones Zinco, S. A., Avda. de Roma, 157, 9.°. 08011 Barcelona. • Copyright © by DC Comics Inc.1325 Avenue of the Americas, New York, NY 10019. DC Comics Inc. A division of Warner Bros. A Time Warner Company • Copyright © Edición española: Ediciones Zinco, S. A. • Reservados todos los derechos. Los personajes que aparecen en esta edición son propiedad de DC Comics, Inc., y se editan bajo licencia de la misma. • Imprime: FORMATO 7 (Barcelona). • Distribuidor: Coedis, S. A., Avda. Barcelona, 225. 08750 Molins de Rei. Barcelona. Tel. 93/680 03 60 • Exclusiva de Publicidad: SERJO Publicidad, S.L. (Barcelona), Teléf. 415 69 62, fax 415 67 36 • Depósito Legal: B/30.386/90. • IMPRESO EN ESPAÑA - PRINTED IN SPAIN.
Precio especial para Canarias, Ceuta y Melilla: 240 Ptas.

EN SU PATRULLA DIARIA, AQUAMAN NADA POR LA COSTA ATLÁNTICA ...

MI AMIGO PETER, EL PEZ GLOBO, ME LLAMA. ¡POR NEPTUNO! ¡QUÉ HISTORIA ME TRANSMITE TELEPÁTICAMENTE!

"HACE POCO, CUANDO FLOTABA PANZA ARRIBA*, VI UNA GIGANTESCA ESTRELLA DE MAR CAER DEL CIELO... ¡Y PENETRAR EN LAS AGUAS!"

¡HE VIAJADO BILLONES DE MILLAS POR EL ESPACIO PARA ENCONTRAR UN PLANETA ASÍ... LLENO DE VIDA INTELIGENTE!

* AL GUARDAR AIRE EN UN SACO ESPECIAL BAJO SU GARGANTA, EL PEZ GLOBO SE INFLA... ¡Y SUBE A LA SUPERFICIE DONDE FLOTA PANZA ARRIBA!

"ME DESINFLÉ Y LA SEGUÍ A LAS PROFUNDIDADES!!"

¡SOY **STARRO**! OS HE ELEGIDO, ESTRELLAS DE MAR... PARIENTES LEJANOS MÍOS... ¡PARA AYUDARME A CONQUISTAR EL PLANETA!

"DE PRONTO, ANTE MI SORPRESA, LAS ESTRELLAS DE MAR CRECIERON... ¡CONVERTIDAS EN RÉPLICAS DE STARRO!"

¡MIS PODERES SON VUESTROS! ¡IRÉIS DONDE DIGA... Y CUMPLIRÉIS MIS ÓRDENES!

¡NO HAY TIEMPO QUE PERDER! ¡DEBO CONVOCAR UNA REUNIÓN URGENTE DE LA LIGA DE LA JUSTICIA! ¡HARÁN FALTA TODOS NUESTROS PODERES PARA COMBATIR LA TERRIBLE AMENAZA DE STARRO!

LAS VIBRACIONES ULTRASÓNICAS CAUSADAS POR ENERGÍA SOLAR DEL CINTURÓN DE AQUAMAN SE EXTIENDEN... HASTA WONDER WOMAN...

YA TE LO HE DICHO, STEVE TREVOR, NO PUEDO CASARME HASTA QUE MIS SERVICIOS A LA JUSTICIA YA NO SEAN NECESARIOS...

¡GRAN HERA! ¡UNA SEÑAL SECRETA DE LA LIGA DE LA JUSTICIA...!

LLAMANDO A SU AVIÓN ROBOT, QUE RESPONDE A LA VOZ DE LA AMAZONA...

ADIOS, STEVE... ¡ME ESPERA UNA TAREA IMPORTANTE!

¡LO ENTIENDO, ÁNGEL! ¡VUELVE PRONTO!

HASTA EL ESPACIO EXTERIOR LLEGA LA SEÑAL, DONDE SUPERMAN SE INTERPONE ENTRE LA TIERRA Y UNA LLUVIA DE METEOROS...

¡SI UNO DE ESTOS METEOROS CAE SOBRE LA TIERRA, PROVOCARÁ UNA CATÁSTROFE! ¡VAYA MOMENTO PARA RECIBIR UNA LLAMADA DE LA LIGA!

EL HOMBRE DE ACERO PERSIGUE UN METEORO PERDIDO...

¡NO ME ATREVO A DEJAR UN SOLO METEORO SUELTO! TRANSMITIRÉ MI RETRASO... ¡A MENOS QUE MI PRESENCIA SEA IMPRESCINDIBLE!

POR LA ATMÓSFERA DE LA TIERRA VUELA UN AVIÓN EXPERIMENTAL PILOTADO POR HAL (GREEN LANTERN) JORDAN...

¡AQUAMAN ME LLAMA... A TRAVÉS DE MI ANILLO! ¡CAMBIARÉ MI UNIFORME POR EL TRAJE DE GREEN LANTERN EN UN MOMENTO!

X17

¡ESTE AVIÓN AEROESPACIAL VOLARÁ ALREDEDOR DEL MUNDO EN 24 HORAS! ¡CUANDO TERMINE LA LLAMADA DE LA LIGA, LO RECOGERÉ!

EN GOTHAM CITY, BATMAN ATRAVIESA LA CIUDAD CON SU BATMÓVIL...
LA SEÑAL DE LA LIGA DE LA JUSTICIA... ¡JUSTO CUANDO DOS ARCHIENEMIGOS SE HAN ALIADO PARA SAQUEAR GOTHAM!

PERMANECERÉ EN CONTACTO CON LOS DEMÁS MIEMBROS... ¡OJALÁ NO ME NECESITEN ANTES DE TERMINAR ESTE ASUNTO!

MIENTRAS TANTO, FLASH... EL HOMBRE VIVO MÁS RÁPIDO... PERSIGUE UN TORNADO...
RECIBO LA LLAMADA DE AQUAMAN... ¡PERO EL TORNADO DESTROZARÁ LA CIUDAD SI NO LO DETENGO!

UN TORNADO ES UN VIOLENTO VIENTO GIRATORIO DE UNOS CIENTOS DE METROS DE ANCHO... ¡A 500 MILLAS POR HORA! SÓLO TENGO QUE...

... ¡CORRER EN SENTIDO CONTRARIO AL VIENTO PARA DETENERLO! ¡AHORA PUEDO ACUDIR A LA REUNIÓN!

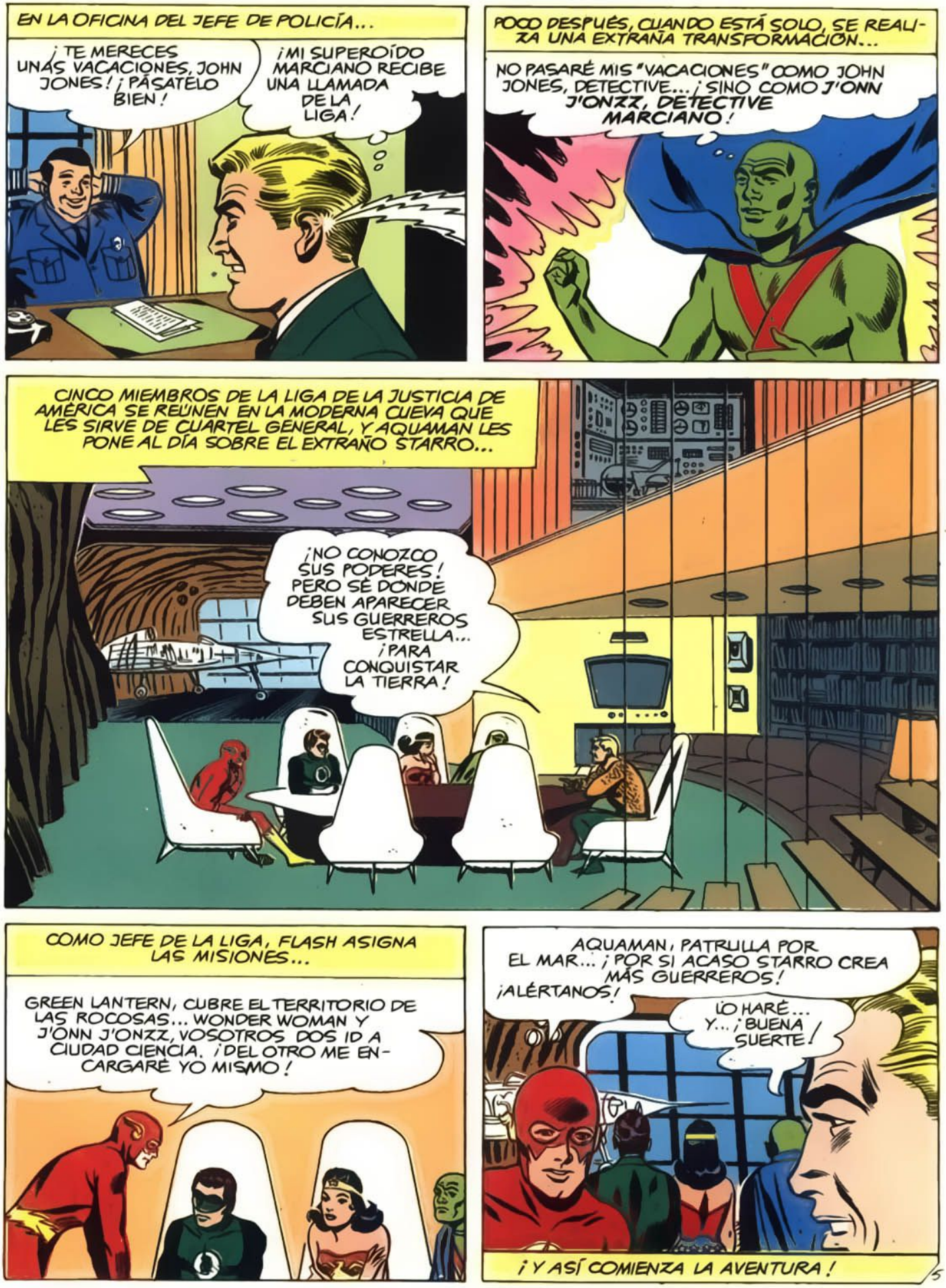
EN LA OFICINA DEL JEFE DE POLICÍA...
¡TE MERECES UNAS VACACIONES, JOHN JONES! ¡PÁSATELO BIEN!
¡MI SUPEROÍDO MARCIANO RECIBE UNA LLAMADA DE LA LIGA!
POCO DESPUÉS, CUANDO ESTÁ SOLO, SE REALIZA UNA EXTRAÑA TRANSFORMACIÓN...
NO PASARÉ MIS "VACACIONES" COMO JOHN JONES, DETECTIVE... ¡SINO COMO J'ONN J'ONZZ, DETECTIVE MARCIANO!
CINCO MIEMBROS DE LA LIGA DE LA JUSTICIA DE AMÉRICA SE REÚNEN EN LA MODERNA CUEVA QUE LES SIRVE DE CUARTEL GENERAL, Y AQUAMAN LES PONE AL DÍA SOBRE EL EXTRAÑO STARRO...
¡NO CONOZCO SUS PODERES! PERO SÉ DONDE DEBEN APARECER SUS GUERREROS ESTRELLA... ¡PARA CONQUISTAR LA TIERRA!
COMO JEFE DE LA LIGA, FLASH ASIGNA LAS MISIONES...
GREEN LANTERN, CUBRE EL TERRITORIO DE LAS ROCOSAS... WONDER WOMAN Y J'ONN J'ONZZ, VOSOTROS DOS ID A CIUDAD CIENCIA. ¡DEL OTRO ME ENCARGARÉ YO MISMO!
AQUAMAN, PATRULLA POR EL MAR... ¡POR SI ACASO STARRO CREA MÁS GUERREROS! ¡ALÉRTANOS!
¡LO HARÉ... Y... ¡BUENA SUERTE!
¡Y ASÍ COMIENZA LA AVENTURA!
5

# STARRO VS. GREEN LANTERN

¡AQUAMAN DIJO QUE EL GUERRERO DE STARRO ATACARÍA EN LAS ROCOSAS! ¡AHÍ ESTÁ!

¡EN LA NOCHE MÁS OSCURA, EN EL DÍA MÁS BRILLANTE, NINGUNA MALDAD ESCAPARÁ A MI VIGILANCIA! QUE QUIENES ADORAN EL PODER DEL MAL TEMAN MI PODER... ¡LA LUZ VERDE DE LA VERDAD!

CON ESTAS PALABRAS, AL TOCAR CON SU ANILLO LA BATERÍA DE ENERGÍA DEL ESPACIO EXTERIOR, GREEN LANTERN LOGRA EL PODER PARA COMBATIR EL MAL. AHORA, MIENTRAS VUELA, SE ENFRENTA AL MAL, ENCARNADO POR...

**¡STARRO EL CONQUISTADOR!**

EL PILOTO Y EL COPILOTO DE UN BOMBARDERO QUEDAN PARALIZADOS...

¿QUÉ ES ESO DE AHÍ? ¡PARECE UN PLATILLO VOLANTE!

¡NO...ESTÁ ***VIVO***! ¡ES UN PÁJARO ENORME!

CON LAS MANOS PEGADAS A LOS CONTROLES Y LOS MÚSCULOS TENSOS, SE ENFRENTAN A...

UNA ESTRELLA DE MAR VOLADORA GIGANTE...

¡NO DISPARÉIS! ¡QUIZÁS PASE DE LARGO! ¡LLAMAD A LA BASE!

U.S. AIR FORCE

DE PRONTO, LA CRIATURA ENVUELVE EL BOMBARDERO...
U.S
FORCE
¡ABOLLA EL FUSELAJE!¡SI QUIERE PELEA, LA TENDRÁ!
BRATAT!
POW
POW
POW!
UN PODEROSO TENTÁCULO ATRAVIESA EL CASCO DE ALUMINIO, ROMPIENDO CABLES Y PANELES...
¡ATENCIÓN! ¡AQUÍ LLEGA!
CRASH!
CUIDADOSAMENTE, EL TENTÁCULO ABRAZA LA CUBIERTA DE LA BOMBA ATÓMICA DEL AVIÓN...
¡NOS ROBA LA BOMBA!
BRATAT!

POCO DESPUÉS EL GUERRERO DE STARRO SE ALEJA VOLANDO... MIENTRAS EL AVIÓN SE PRECIPITA A SU RUINA...

¡LA CRIATURA HA DESTROZADO EL APARATO! LA PERSEGUIRÉ... ¡DESPUÉS DE AYUDAR A ESOS PILOTOS!

¡VAN A CHOCAR CON ESA MONTAÑA!

¡SÓLO PUEDO SALVARLOS CON MI ANILLO!

UN RAYO VERDE SURGE DEL ANILLO... OBEDECE LA VOLUNTAD DEL CRUZADO ESMERALDA Y FORMA UNA RAMPA SOBRE LAS MONTAÑAS ...

YA ESTÁ SOBRE LA RAMPA... ¡BAJARÁ FÁCILMENTE HASTA TIERRA! ¡AHORA, A POR LA ESTRELLA!

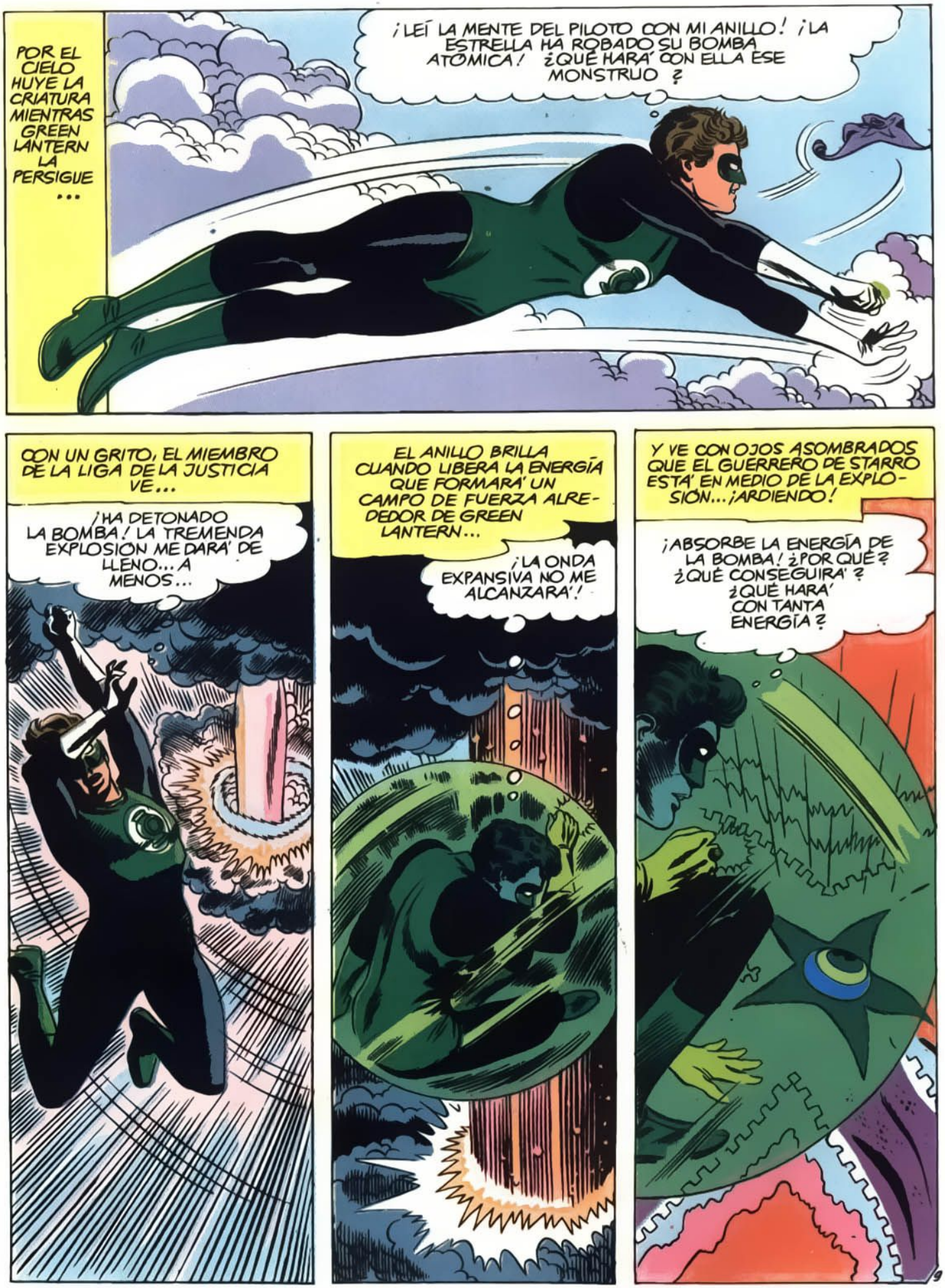
POR EL CIELO HUYE LA CRIATURA MIENTRAS GREEN LANTERN LA PERSIGUE ...
¡LEÍ LA MENTE DEL PILOTO CON MI ANILLO! ¡LA ESTRELLA HA ROBADO SU BOMBA ATÓMICA! ¿QUÉ HARÁ CON ELLA ESE MONSTRUO?
CON UN GRITO, EL MIEMBRO DE LA LIGA DE LA JUSTICIA VE...
¡HA DETONADO LA BOMBA! LA TREMENDA EXPLOSIÓN ME DARÁ DE LLENO... A MENOS...
EL ANILLO BRILLA CUANDO LIBERA LA ENERGÍA QUE FORMARÁ UN CAMPO DE FUERZA ALREDEDOR DE GREEN LANTERN...
¡LA ONDA EXPANSIVA NO ME ALCANZARÁ!
Y VE CON OJOS ASOMBRADOS QUE EL GUERRERO DE STARRO ESTÁ EN MEDIO DE LA EXPLOSIÓN... ¡ARDIENDO!
¡ABSORBE LA ENERGÍA DE LA BOMBA! ¿POR QUÉ? ¿QUÉ CONSEGUIRÁ? ¿QUÉ HARÁ CON TANTA ENERGÍA?

EL CAMPO DE FUERZA SE DESVANECE Y GREEN LANTERN SE DESPLAZA POR EL AIRE A TREMENDA VELOCIDAD...

¡NO PUEDO ESPERAR A TENER RESPUESTAS! ¡DEBO DETENER LA AMENAZA... ANTES DE QUE UTILICE ESA ENERGÍA!

¡SE ALZA UN TENTÁCULO! ¡UN RAYO FURIOSO GOLPEA AL MIEMBRO DE LA LIGA!

¡MUY CERCA! ¡HA FALLADO, PERO SIENTO EL TERRIBLE CALOR DEL RAYO!

SIGUE UN DUELO TITÁNICO ENTRE EL PODER ATÓMICO Y LA ENERGÍA DEL ANILLO... QUE TERMINA DE PRONTO CUANDO...

UN IMPACTO DIRECTO... ¡PARA QUE PIERDA PODER Y TAMAÑO!

EL BRILLO DEL MONSTRUO SE DESVANECE Y SU CUERPO SE ENCOGE...

¡PLANEA HACIA EL SUELO, YA NO PUEDE VOLAR!

Y AL FIN...

ES UNA ESTRELLA ORDINARIA... ¿CÓMO LES IRÁ A MIS COMPAÑEROS CON LOS DEMÁS "STARROS"?

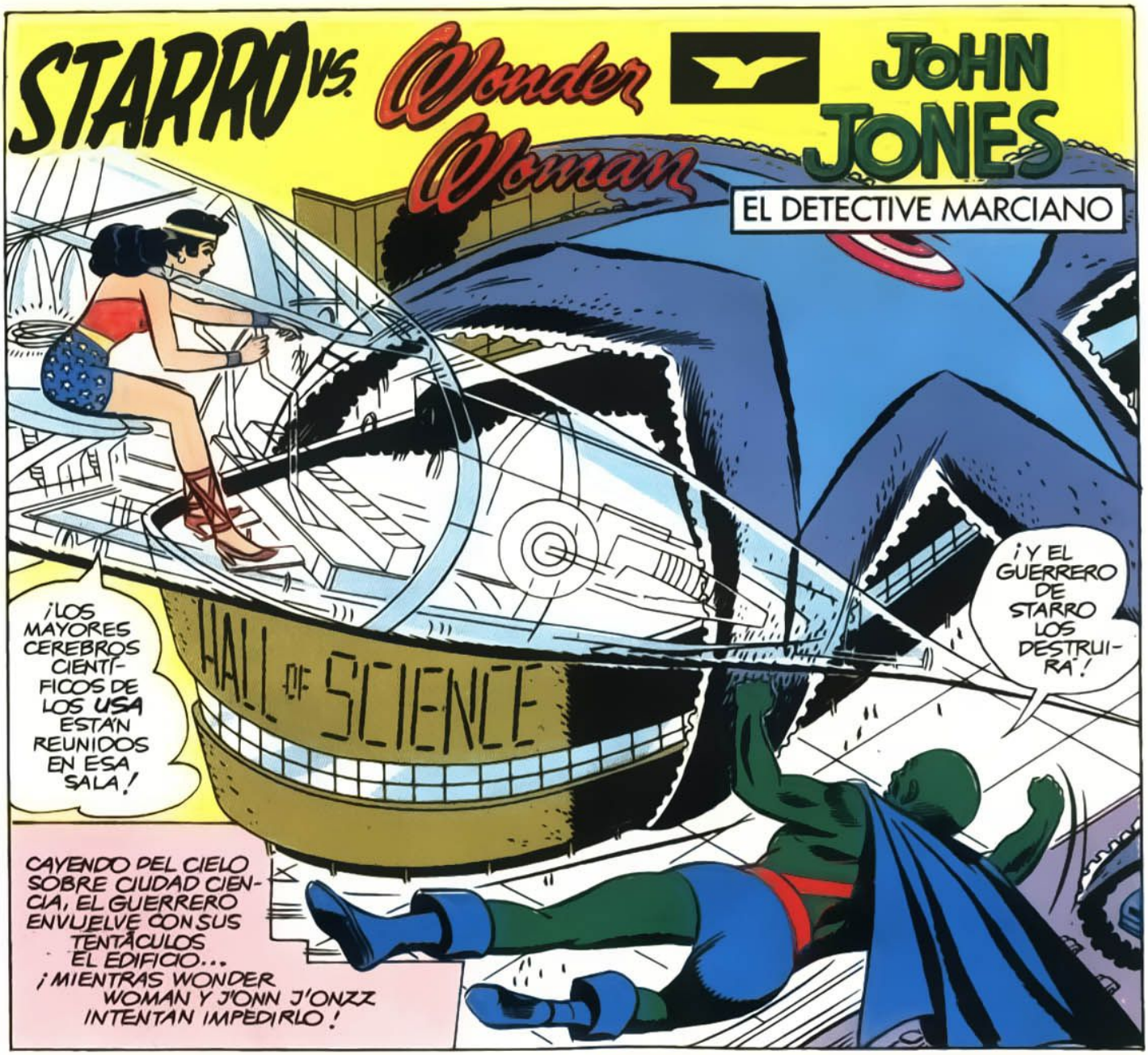
STARRO VS. Wonder Woman
JOHN JONES
EL DETECTIVE MARCIANO
HALL OF SCIENCE
¡LOS MAYORES CEREBROS CIENTÍFICOS DE LOS USA ESTÁN REUNIDOS EN ESA SALA!
¡Y EL GUERRERO DE STARRO LOS DESTRUIRÁ!
CAYENDO DEL CIELO SOBRE CIUDAD CIENCIA, EL GUERRERO ENVUELVE CON SUS TENTÁCULOS EL EDIFICIO... ¡MIENTRAS WONDER WOMAN Y J'ONN J'ONZZ INTENTAN IMPEDIRLO!

ACERO Y CEMENTO CHIRRÍAN CUANDO EL TERROR TITÁNICO ARRANCA LA CONSTRUCCIÓN...
¡MI MISIÓN ES ROBAR LOS CEREBROS REUNIDOS AQUÍ DENTRO!

MÁS Y MÁS ARRIBA SE ALZA EL MONSTRUO...
¡LOS CIENTÍFICOS ESTÁN EN ANIMACIÓN SUSPENDIDA HASTA QUE PUEDA EXTRAER DE ELLOS SU SABER! ¡PARA EVITAR SUS ARMAS DESTRUCTIVAS, HARÉ EL EXPERIMENTO EN LA ESTRATOSFERA!

CORRIENDO TRAS LA SEGUNDA COHORTE DE STARRO LLEGAN WONDER WOMAN Y SU AVIÓN ROBOT, Y J'ONN J'ONZZ, EL DETECTIVE MARCIANO, QUE VUELA POR NEGACIÓN DE LA GRAVEDAD.
¡LO PRIMERO ES LA SEGURIDAD DE LA GENTE EN EL EDIFICIO!

LADO A LADO, EL DÚO DE LA LIGA DE LA JUSTICIA ACTÚA...
¡DEBEMOS FORZAR A LA CRIATURA A SOLTAR EL EDIFICIO! ¡USARÉ MI LAZO DORADO PARA ATRAPARLE!
¡YO BUSCARÉ UN ARMA CONTRA EL MONSTRUO!

EL LAZO DE LA AMAZONA VUELA HASTA ATRAPAR UN TENTÁCULO...
¿QUÉ ARMA ESPERA ENCONTRAR J'ONN J'ONZZ EN LA ATMÓSFERA SUPERIOR?

CUANDO EL LAZO SE CIERRA SOBRE LA CRIATURA...
¡POR SAFO! ¡SU TREMENDA FUERZA ME ARRANCA DEL AVIÓN ROBOT!

DANDO LA VOLTERETA EN EL AIRE, LA PRINCESA AMAZONA CAE SOBRE EL TEJADO DE LA SALA DE LA CIENCIA...
¡ME COGIÓ POR SORPRESA... PERO AHORA ESTARÉ PREPARADA!
12

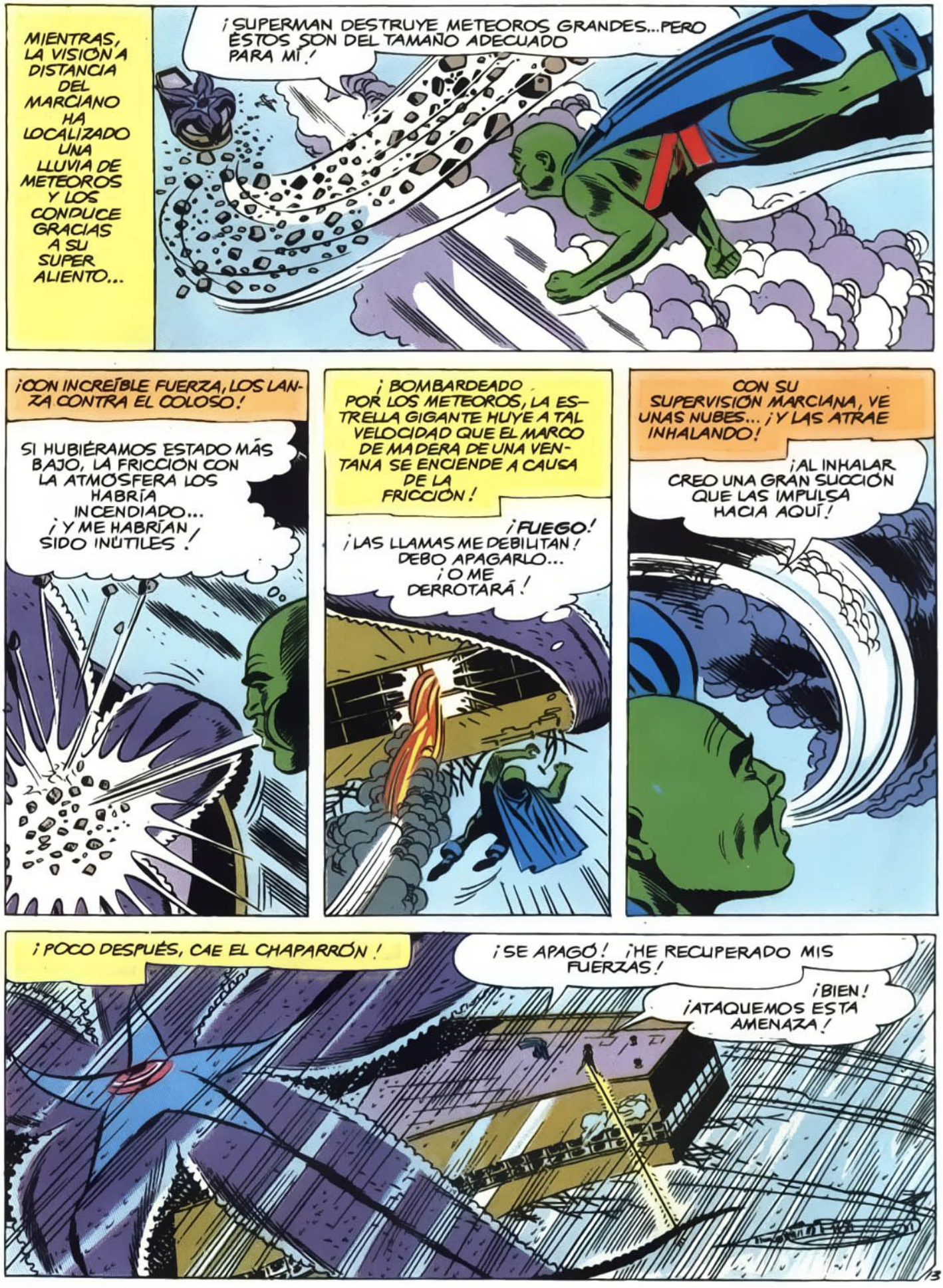
MIENTRAS, LA VISIÓN A DISTANCIA DEL MARCIANO HA LOCALIZADO UNA LLUVIA DE METEOROS Y LOS CONDUCE GRACIAS A SU SUPER ALIENTO...
¡SUPERMAN DESTRUYE METEOROS GRANDES...PERO ÉSTOS SON DEL TAMAÑO ADECUADO PARA MÍ!
¡CON INCREÍBLE FUERZA, LOS LANZA CONTRA EL COLOSO!
SI HUBIÉRAMOS ESTADO MÁS BAJO, LA FRICCIÓN CON LA ATMÓSFERA LOS HABRÍA INCENDIADO... ¡Y ME HABRÍAN SIDO INÚTILES!
¡BOMBARDEADO POR LOS METEOROS, LA ESTRELLA GIGANTE HUYE A TAL VELOCIDAD QUE EL MARCO DE MADERA DE UNA VENTANA SE ENCIENDE A CAUSA DE LA FRICCIÓN!
¡FUEGO! ¡LAS LLAMAS ME DEBILITAN! DEBO APAGARLO... ¡O ME DERROTARÁ!
CON SU SUPERVISIÓN MARCIANA, VE UNAS NUBES... ¡Y LAS ATRAE INHALANDO!
¡AL INHALAR CREO UNA GRAN SUCCIÓN QUE LAS IMPULSA HACIA AQUÍ!
¡POCO DESPUÉS, CAE EL CHAPARRÓN!
¡SE APAGÓ! ¡HE RECUPERADO MIS FUERZAS!
¡BIEN! ¡ATAQUEMOS ESTA AMENAZA!

DESAFIANTE, EL RECLUTA DE STARRO TRANSMITE TELEPÁTICAMENTE UN MENSAJE AL TIEMPO QUE ENVÍA RAYOS ATÓMICOS CONTRA ELLOS...

¡NINGÚN SER VIVO RESISTE EL PODER NUCLEAR QUE ALMACENO! ¡OS DESINTEGRARÉ!

¡J'ONN J'ONZZ... CÚBRETE!

WONDER WOMAN USA SUS BRAZALETES DE **AMAZONIUM**, EL METAL MÁS DURO CONOCIDO... PARA DESVIAR LOS RAYOS MORTALES!

EL DETECTIVE MARCIANO AGARRA UNA PLACA DE PLOMO DE LAS QUE CUBREN EL TEJADO DEL LABORATORIO DE EXPERIMENTOS ATÓMICOS...

¡DEBO ARRANCAR ESTO PARA PROTEGERME!

¡EL PLOMO IMPEDIRÁ QUE LA RADIACIÓN ME DAÑE!

WONDER WOMAN VUELVE A USAR SU LAZO DORADO...
NO PUDE LIBERAR EL EDIFICIO ENLAZANDO AL MONSTRUO... ¡ESTA VEZ ENLAZARÉ A MI AVIÓN ROBOT!

¡AVIÓN ROBOT, VUELA RÁPIDO! ¡EN PICADO HACIA EL SUELO!

A VELOCIDAD ULTRASÓNICA, EL AVIÓN ROBOT CAE... MIENTRAS LA AMAZONA SOSTIENE LA SOGA...
¡EL SÚBITO GOLPE DEL LAZO AL TENSARSE LIBERÓ EL EDIFICIO DE LOS TENTÁCULOS DE LA ESTRELLA!

EN ESE INSTANTE, EL DETECTIVE MARCIANO SE ARROJA CONTRA EL PODEROSO MONSTRUO...
TENGO QUE ENTRENERLE MIENTRAS WONDER WOMAN PONE EL EDIFICIO A SALVO...

ESPERO QUE LA INTRÉPIDA AMAZONA... LO HAYA LOGRADO... ¡YA!

AGARRANDO FIRMEMENTE EL LAZO... GUIANDO EL EDIFICIO CON LAS PIERNAS COMO UN ESQUÍ GIGANTE... LA HIJA DE HIPÓLITA CONDUCE LA SALA DE LA CIENCIA HASTA UN PRADO...

¡LO LOGRÉ! LOS OCUPANTES ESTÁN EN ANIMACIÓN SUSPENDIDA, PERO PRONTO DESPERTARÁN... ¡ILESOS DE ESTA INCREÍBLE EXPERIENCIA!

AVIÓN ROBOT, LLÉVAME ARRIBA... ¡HACIA J'ONN J'ONZZ Y LA ESTRELLA!

¡AGUANTA, J'ONN J'ONZZ!

¡CREO QUE SE DEBILITA, WONDER WOMAN! ¡ENTRE LOS DOS LA DERROTAREMOS!

¡ES VERDAD! ¡SE DEBILITA...!

¡EMPIEZA A CAER!

LA PRINCESA AMAZONA Y EL DETECTIVE MARCIANO LLEGAN A TIERRA FIRME...

¡ESCUCHA! ¡GREEN LANTERN DICE QUE HA DERROTADO AL GUERRERO DE STARRO Y LO HA CONVERTIDO EN UNA ESTRELLA DE MAR NORMAL!

¡Y NOSOTROS DERROTAMOS A LA SEGUNDA ESTRELLA! ¡SI FLASH TUVIERA ÉXITO EN SU MISIÓN!

...¡AHORA MISMO LO VEREMOS...!

16

# STARRO vs. the FLASH!

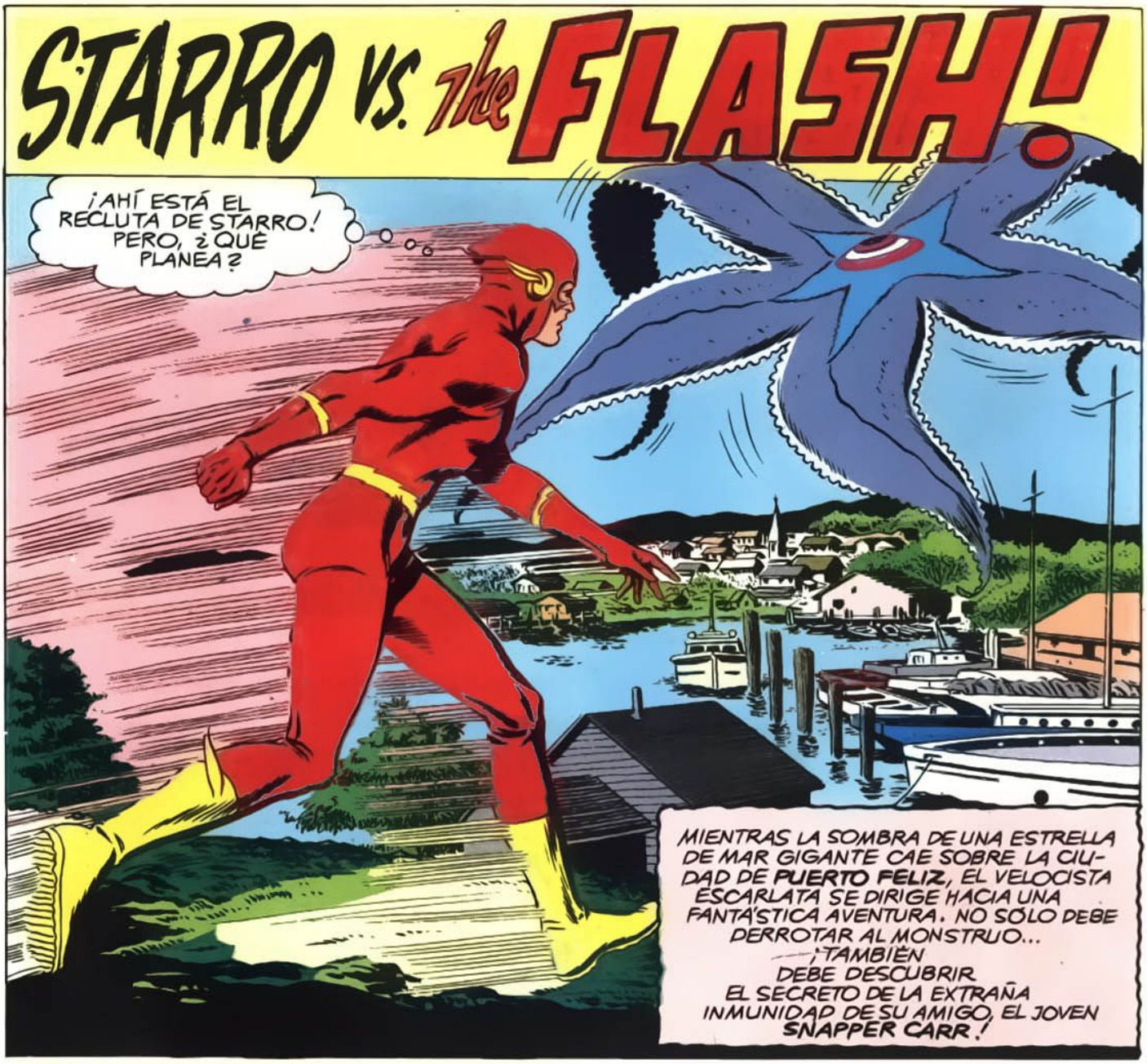

EL MIEDO ATENAZA A SNAPPER...

¡MAMÁ! ¡PAPÁ! ¡HERMANITA! ¡VAIS DE **ZOMBIE!** ¿QUÉ OS PASA?

SIN MIRAR A DERECHA NI A IZQUIERDA, JOHN CARR, SU MUJER Y SU HIJA CAMINAN CIEGAMENTE, SEGUIDOS DE TODOS SUS VECINOS...

VAYA MULTITUD... ¡ESTO PARECE VILLA HORMIGA! PERO... ¿POR QUÉ?

CERCA DE SU FAMILIA, SNAPPER LLEGA CON TODA LA POBLACION A LA PLAZA DE PUERTO FELIZ...

¡MIRA ESA COSA! ¿QUÉ TENDRÁ QUE VER CON EL SHOW?

UNA VOZ MENTAL INUNDA A SNAPPER MIENTRAS EL EMISARIO DE STARRO CONTEMPLA A LA GENTE DOMINADA POR ÉL...

GENTE DE PUERTO FELIZ... ¡ESTÁIS BAJO MI CONTROL! ¡CUANDO YO DIGA, IREIS... **ESPERAD!**

UN TENTÁCULO PROYECTA UN RAYO DE ENERGÍA ATÓMICA... ¡DIRECTAMENTE HACIA EL JOVEN!

NO ESTÁ CONTROLADO... UNO DE VOSOTROS ¡**DEBE MORIR!**

18

¡SÓLO SE VE UN RASTRO ESCARLATA POR DONDE FLASH CORRE A LA VELOCIDAD DE LA LUZ!

¡HA DISPARADO UN RAYO ATÓMICO CONTRA ESE JOVEN!

MIENTRAS EL RAYO DESTRUCTOR SE ACERCA, EL VELOCISTA ESCARLATA LE AGARRA POR LA CINTURA...

LO LOGRÉ... ¡POR LOS PELOS!

UN SEGUNDO DESPUÉS... A VARIAS MILLAS...

TODOS ESTÁN EN TRANCE... ¡MENOS TÚ! ¿POR QUÉ A TÍ NO TE AFECTA?

¡NO LO SÉ, FLASH! ¡NI IDEA!

¡ALUCINO TENIÉNDOTE AQUÍ DELANTE, FLASH! ¡ES COMO UN SUEÑO! ¿CAPTAS...?

NO PUEDO QUEDARME A CHARLAR, JOVEN... ¡Y NO SÉ SI TE "CAPTO"! ¡DEBO VOLVER A PELEAR!

EN UN SANTIAMÉN, EL HOMBRE MÁS RÁPIDO DEL MUNDO CORRE HACIA LA CIUDAD, MIENTRAS DETRÁS...

¡NO SE IRÁ SIN MÍ! ¡TENGO EL CARRO LISTO PARA QUEMAR GOMA!

FLASH CORRE HACIA LA PLAZA MIENTRAS LA ESTRELLA DIBUJA RAYOS EN EL AIRE...

NADIE PUEDE ESQUIVAR MIS RAYOS... ¡NI SIQUIERA FLASH!

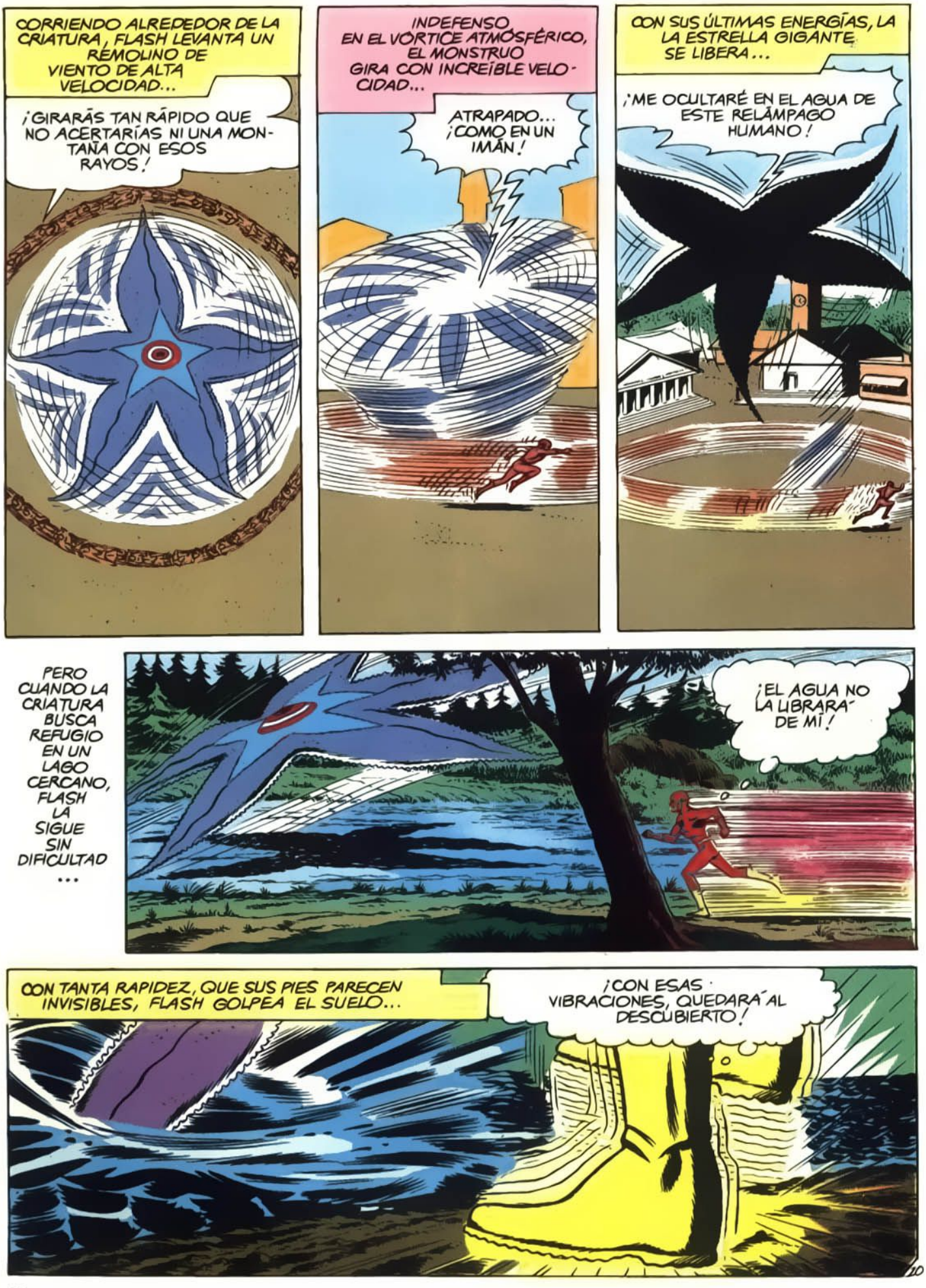
CORRIENDO ALREDEDOR DE LA CRIATURA, FLASH LEVANTA UN RÉMOLINO DE VIENTO DE ALTA VELOCIDAD...
¡GIRARÁS TAN RÁPIDO QUE NO ACERTARÍAS NI UNA MONTAÑA CON ESOS RAYOS!
INDEFENSO EN EL VÓRTICE ATMOSFÉRICO, EL MONSTRUO GIRA CON INCREÍBLE VELOCIDAD...
ATRAPADO... ¡COMO EN UN IMÁN!
CON SUS ÚLTIMAS ENERGÍAS, LA LA ESTRELLA GIGANTE SE LIBERA...
¡ME OCULTARÉ EN EL AGUA DE ESTE RELÁMPAGO HUMANO!
PERO CUANDO LA CRIATURA BUSCA REFUGIO EN UN LAGO CERCANO, FLASH LA SIGUE SIN DIFICULTAD ...
¡EL AGUA NO LA LIBRARÁ DE MÍ!
CON TANTA RAPIDEZ, QUE SUS PIES PARECEN INVISIBLES, FLASH GOLPEA EL SUELO...
¡CON ESAS VIBRACIONES, QUEDARÁ AL DESCUBIERTO!

DIRIGIENDO ESAS VIBRACIONES HACIA EL LAGO, FLASH HACE QUE LAS AGUAS SE APILEN Y FORMEN DOS MUROS LÍQUIDOS ...
¡NO HAY SEÑAL! ¡PROBARÉ EN OTRO SITIO!

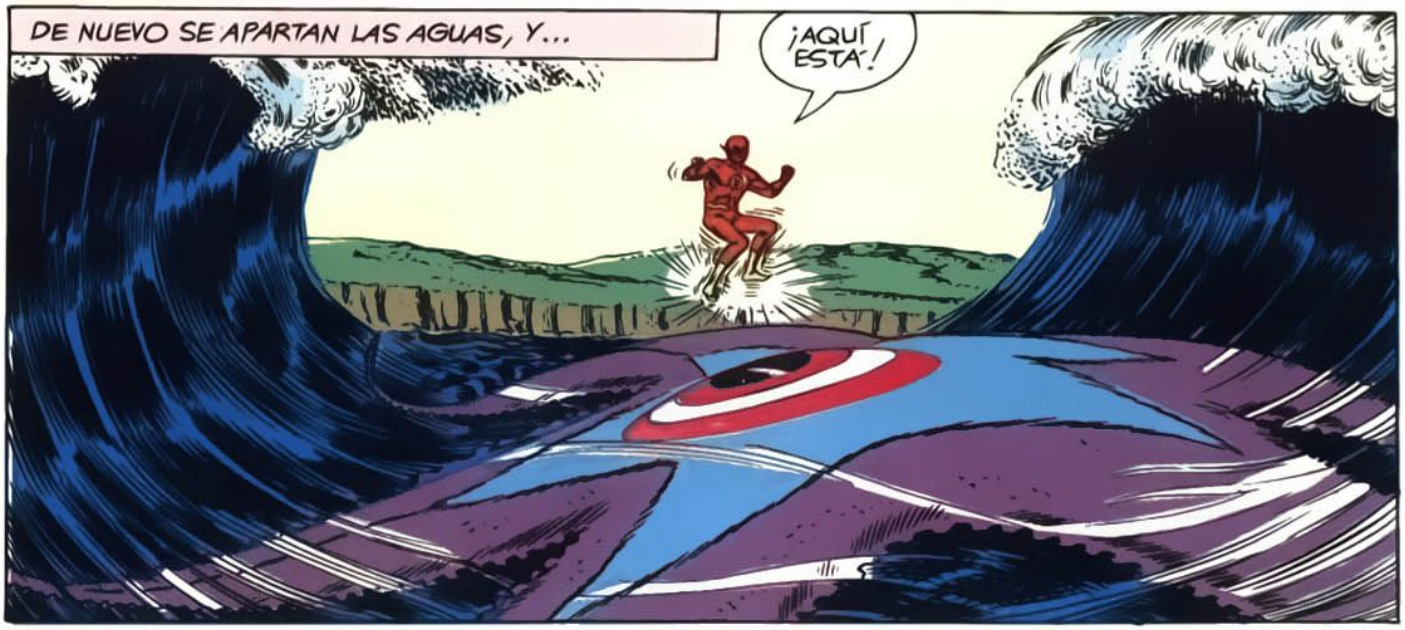
DE NUEVO SE APARTAN LAS AGUAS, Y...
¡AQUÍ ESTÁ!

¡LOS PIES SE DETIENEN! EL AGUA SUSPENDIDA SE PRECIPITA...¡Y CAE SOBRE LA ESTRELLA CON LA FUERZA DE UN MARTILLO!
CRAASH!

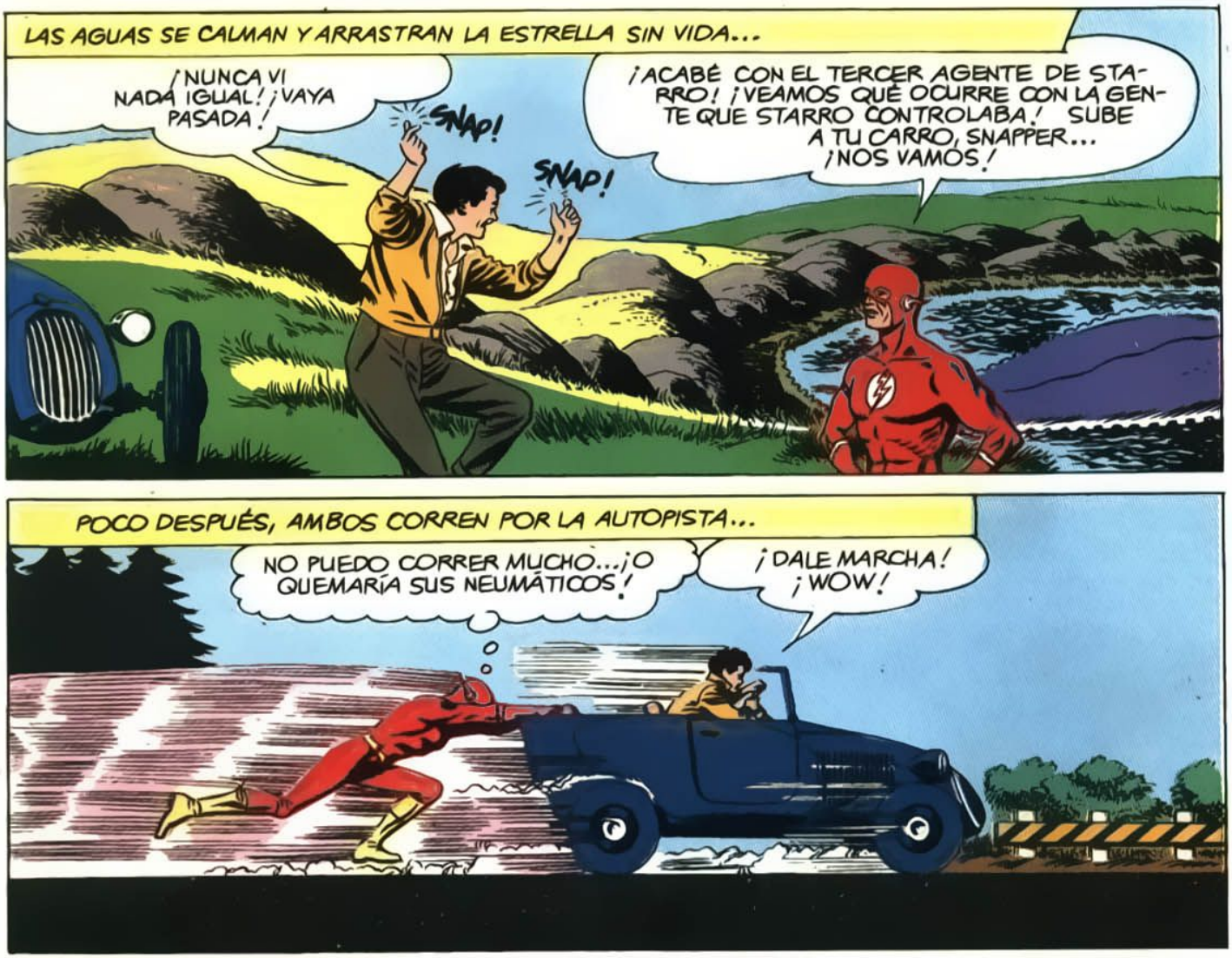
LAS AGUAS SE CALMAN Y ARRASTRAN LA ESTRELLA SIN VIDA...
¡NUNCA VI NADA IGUAL! ¡VAYA PASADA!
SNAP!
SNAP!
¡ACABÉ CON EL TERCER AGENTE DE STARRO! ¡VEAMOS QUÉ OCURRE CON LA GENTE QUE STARRO CONTROLABA! SUBE A TU CARRO, SNAPPER... ¡NOS VAMOS!


POCO DESPUÉS, AMBOS CORREN POR LA AUTOPISTA...
NO PUEDO CORRER MUCHO...¡O QUEMARÍA SUS NEUMÁTICOS!
¡DALE MARCHA! ¡WOW!

CERCA DE LA CIUDAD...
HEY, FLASH...¡MAMÁ, PAPÁ Y HERMANA! ¡YA NO ESTÁN EN TRANCE!
¡SE HABRÁN LIBRADO DE ÉL CUANDO LA ESTRELLA SE DESVANECIÓ!

DESPUÉS DE QUE SNAPPER LES SALUDE...
ANTES DE QUE SALVARA A SNAPPER DE ESE RAYO, EL AGENTE DE STARRO LES DABA UNA ORDEN. ¿A DÓNDE QUERÍA QUE FUESEN?
PUES,,, SÍ,,, ¡A TURKEY HOLLOW, A CINCO MILLAS DE AQUÍ!

¡SE LO DIRÉ AL RESTO DE LA LIGA! SNAPPER, VEN CONMIGO... ¡PUEDES SER LA CLAVE DEL ÉXITO O DEL FRACASO!
¿OYES CHASQUEAR MIS DEDOS, FLASH? ¡ES MI MANERA DE DEMOSTRAR ALEGRÍA! ¡POR ESO LOS COLEGAS ME LLAMAN SNAPPER!
SNAP!
SNAP!

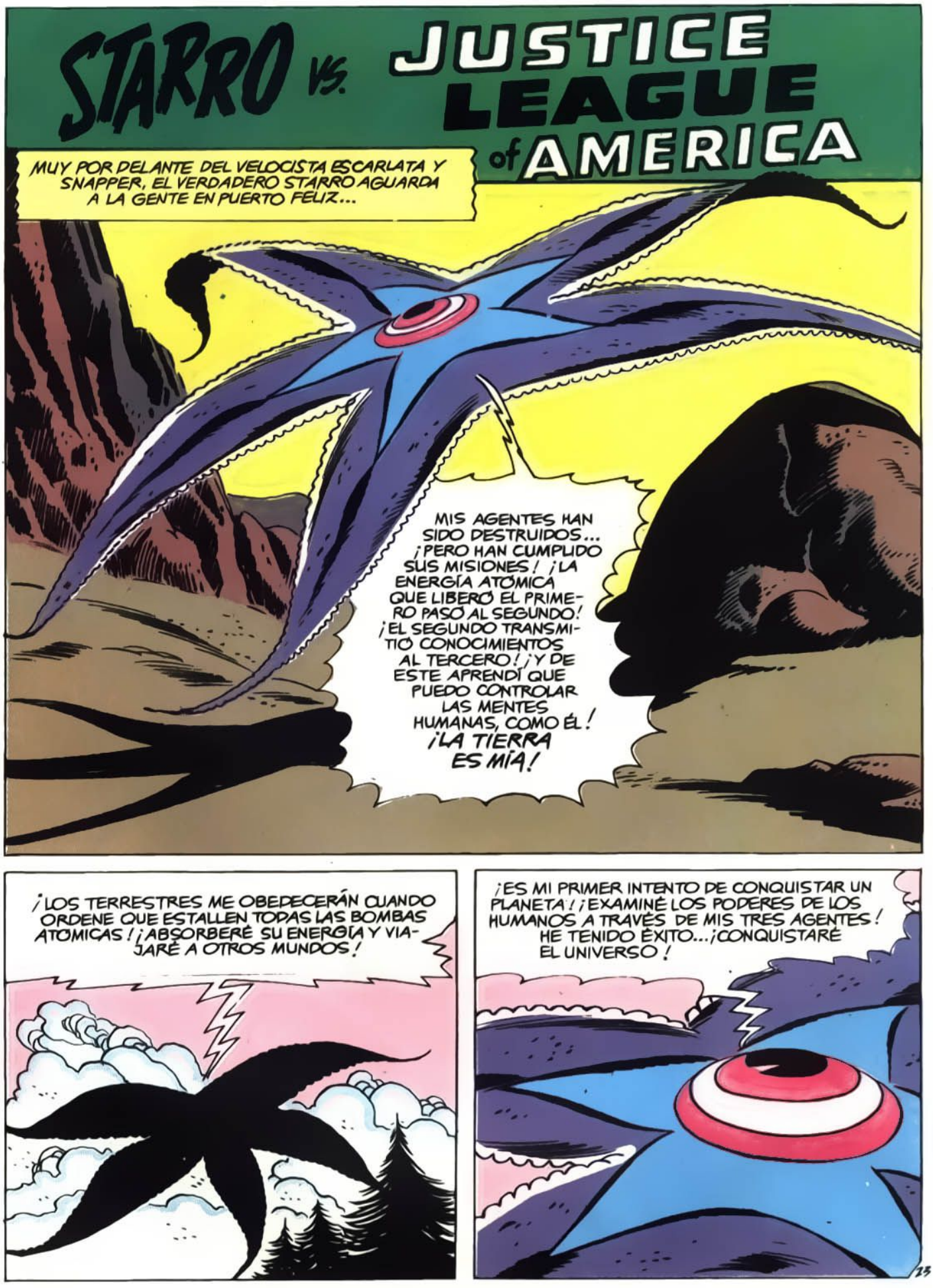
STARRO VS. JUSTICE LEAGUE of AMERICA
MUY POR DELANTE DEL VELOCISTA ESCARLATA Y SNAPPER, EL VERDADERO STARRO AGUARDA A LA GENTE EN PUERTO FELIZ...
MIS AGENTES HAN SIDO DESTRUIDOS... ¡PERO HAN CUMPLIDO SUS MISIONES! ¡LA ENERGÍA ATÓMICA QUE LIBERÓ EL PRIMERO PASÓ AL SEGUNDO! ¡EL SEGUNDO TRANSMITIÓ CONOCIMIENTOS AL TERCERO! ¡Y DE ESTE APRENDÍ QUE PUEDO CONTROLAR LAS MENTES HUMANAS, COMO ÉL! ¡LA TIERRA ES MÍA!
¡LOS TERRESTRES ME OBEDECERÁN CUANDO ORDENE QUE ESTALLEN TODAS LAS BOMBAS ATÓMICAS! ¡ABSORBERÉ SU ENERGÍA Y VIAJARÉ A OTROS MUNDOS!
¡ES MI PRIMER INTENTO DE CONQUISTAR UN PLANETA! ¡EXAMINÉ LOS PODERES DE LOS HUMANOS A TRAVÉS DE MIS TRES AGENTES! HE TENIDO ÉXITO... ¡CONQUISTARÉ EL UNIVERSO!

AL RECIBIR EL MENSAJE DE FLASH, WONDER WOMAN Y J'ONN J'ONZZ, JUNTO CON AQUAMAN Y GREEN LANTERN, SE DIRIGEN HACIA STARRO ...
¡YO ME OCUPARÉ DE STARRO! ¡MI ANILLO LE DERROTARÁ!
¡A POR ÉL, GREEN LANTERN!

PERO EL GLADIADOR ESMERALDA ES ATRAPADO POR UN RAYO MENTAL DE STARRO AL DESCENDER...
¡OHH! ¡ESTÁ LEYENDO MI MENTE!
¡GRAN HERA! ¡ES UN RAYO MENTAL DE STARRO!

GREEN LANTERN SE LIBERA DE LA FUERZA MENTAL... PERO AL APUNTAR AL MONSTRUO CON SU ANILLO...
¡HA LEIDO MI MENTE Y SABE QUE NO TENGO PODER CONTRA EL AMARILLO... Y HA CAMBIADO DE COLOR!

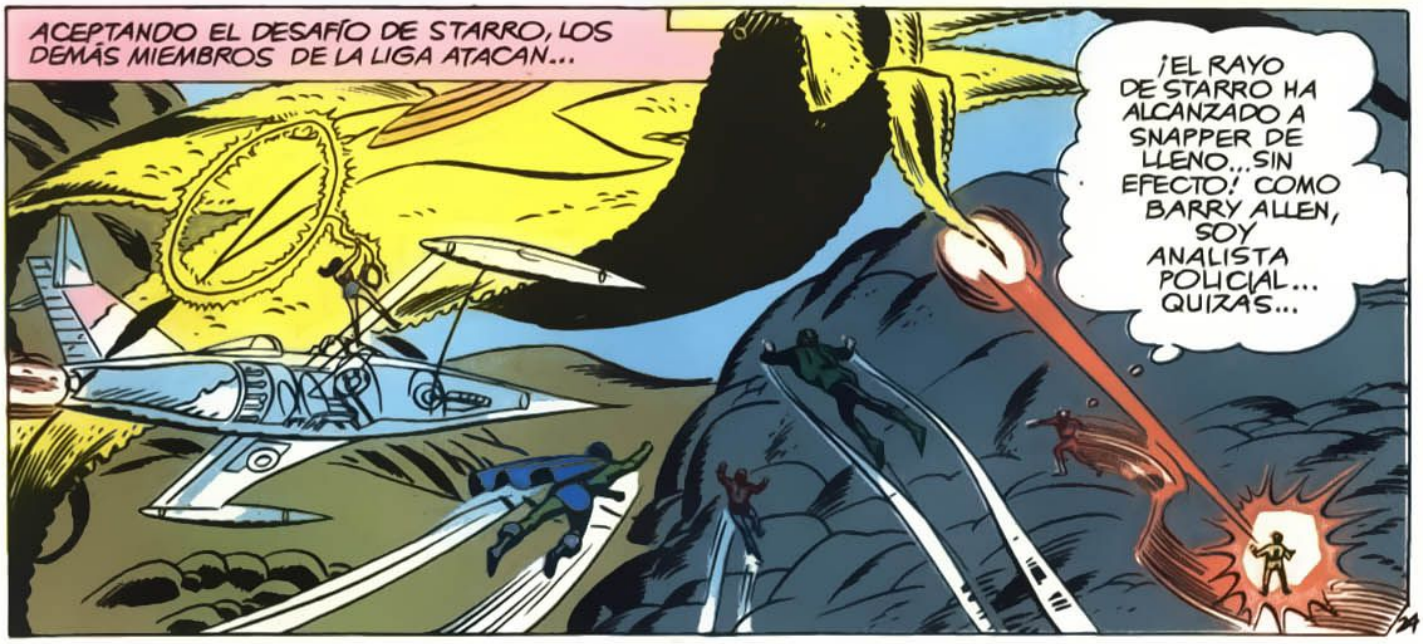
ACEPTANDO EL DESAFÍO DE STARRO, LOS DEMÁS MIEMBROS DE LA LIGA ATACAN...
¡EL RAYO DE STARRO HA ALCANZADO A SNAPPER DE LLENO... SIN EFECTO! COMO BARRY ALLEN, SOY ANALISTA POLICIAL... QUIZÁS...

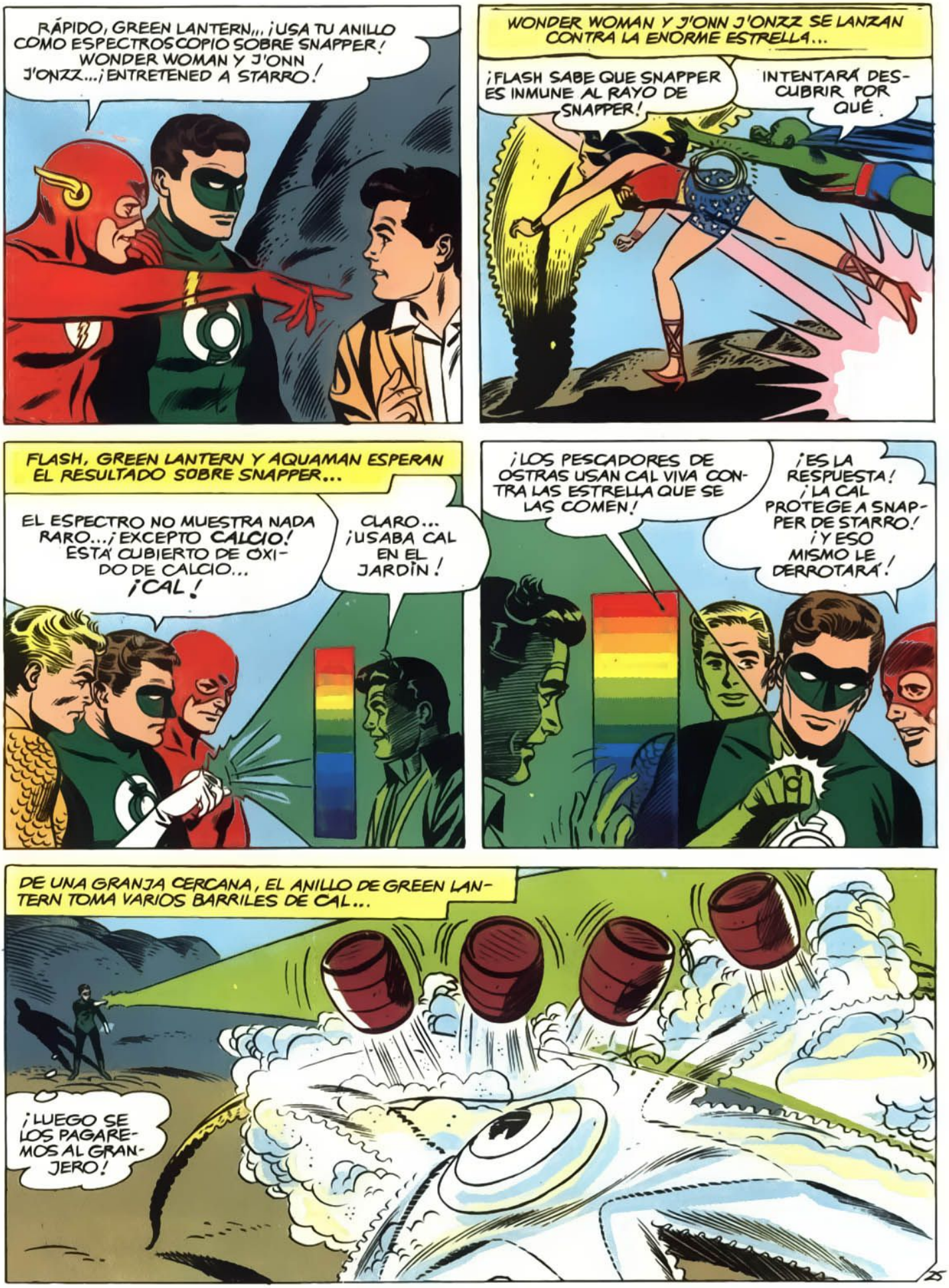
RÁPIDO, GREEN LANTERN... ¡USA TU ANILLO COMO ESPECTROSCOPIO SOBRE SNAPPER! WONDER WOMAN Y J'ONN J'ONZZ... ¡ENTRETENED A STARRO!
WONDER WOMAN Y J'ONN J'ONZZ SE LANZAN CONTRA LA ENORME ESTRELLA...
¡FLASH SABE QUE SNAPPER ES INMUNE AL RAYO DE SNAPPER!
INTENTARÁ DESCUBRIR POR QUÉ.
FLASH, GREEN LANTERN Y AQUAMAN ESPERAN EL RESULTADO SOBRE SNAPPER...
EL ESPECTRO NO MUESTRA NADA RARO... ¡EXCEPTO CALCIO! ESTÁ CUBIERTO DE ÓXIDO DE CALCIO... ¡CAL!
CLARO... ¡USABA CAL EN EL JARDÍN!
¡LOS PESCADORES DE OSTRAS USAN CAL VIVA CONTRA LAS ESTRELLA QUE SE LAS COMEN!
¡ES LA RESPUESTA! ¡LA CAL PROTEGE A SNAPPER DE STARRO! ¡Y ESO MISMO LE DERROTARÁ!
DE UNA GRANJA CERCANA, EL ANILLO DE GREEN LANTERN TOMA VARIOS BARRILES DE CAL...
¡LUEGO SE LOS PAGAREMOS AL GRANJERO!

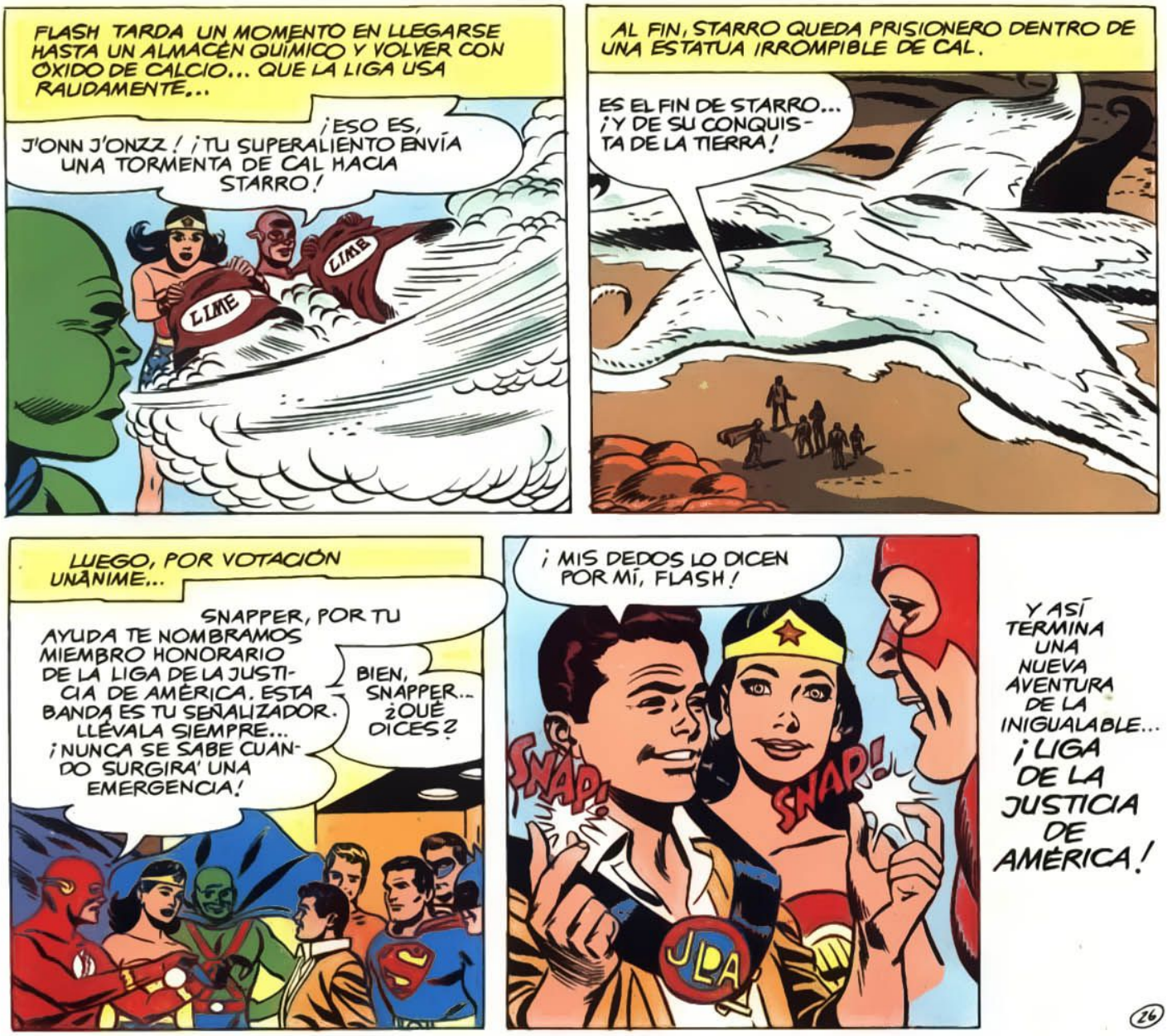


# ANECDOTARIO DE LA SILVER AGE

El color en los COMIC BOOKS se obtenía mezclando distintos porcentajes de amarillo,rojo y azul. Un truco que se utilizó en los años cincuenta para abaratar costes consistía en suprimir el velox correspondiente al color amarillo. Durante este periodo, el tono de la piel de los personajes era más rosado (25% de rojo, en lugar de la mezcla 25% de rojo/ 25% de amarillo).

SUPERMAN
DC
NATIONAL COMICS
LIGA de la JUSTICIA de AMERICA
12¢
APPROVED BY THE COMICS CODE AUTHORITY
FEB.
NO. 9
REVELANDO POR FIN... "EL ORIGEN DE LA LIGA DE LA JUSTICIA"
LAS RADIACIONES DE ESE METEORO... ¡NOS ESTAN TRANSFORMANDO A TODOS EN ÁRBOLES!

# La LIGA de la JUSTICIA de AMERICA

¿CÓMO LLEGO A EXISTIR LA LIGA DE LA JUSTICIA...?
¿CUÁL FUE LA EXTRAÑA AMENAZA QUE LOS UNIÓ?
¿DE DÓNDE VENÍA ESTA AMENAZA?
¿CUÁNDO DESCUBRIERON ESTOS CAMPEONES DE LA JUSTICIA QUE LA ÚNICA ARMA QUE LES AYUDARÍA A TRIUNFAR SOBRE DICHA AMENAZA SERÍA... EL TRABAJO EN EQUIPO?
LAS RESPUESTAS A ESTAS PREGUNTAS SE REVELAN POR PRIMERA VEZ EN...

## El ORIGEN de la LIGA de la JUSTICIA

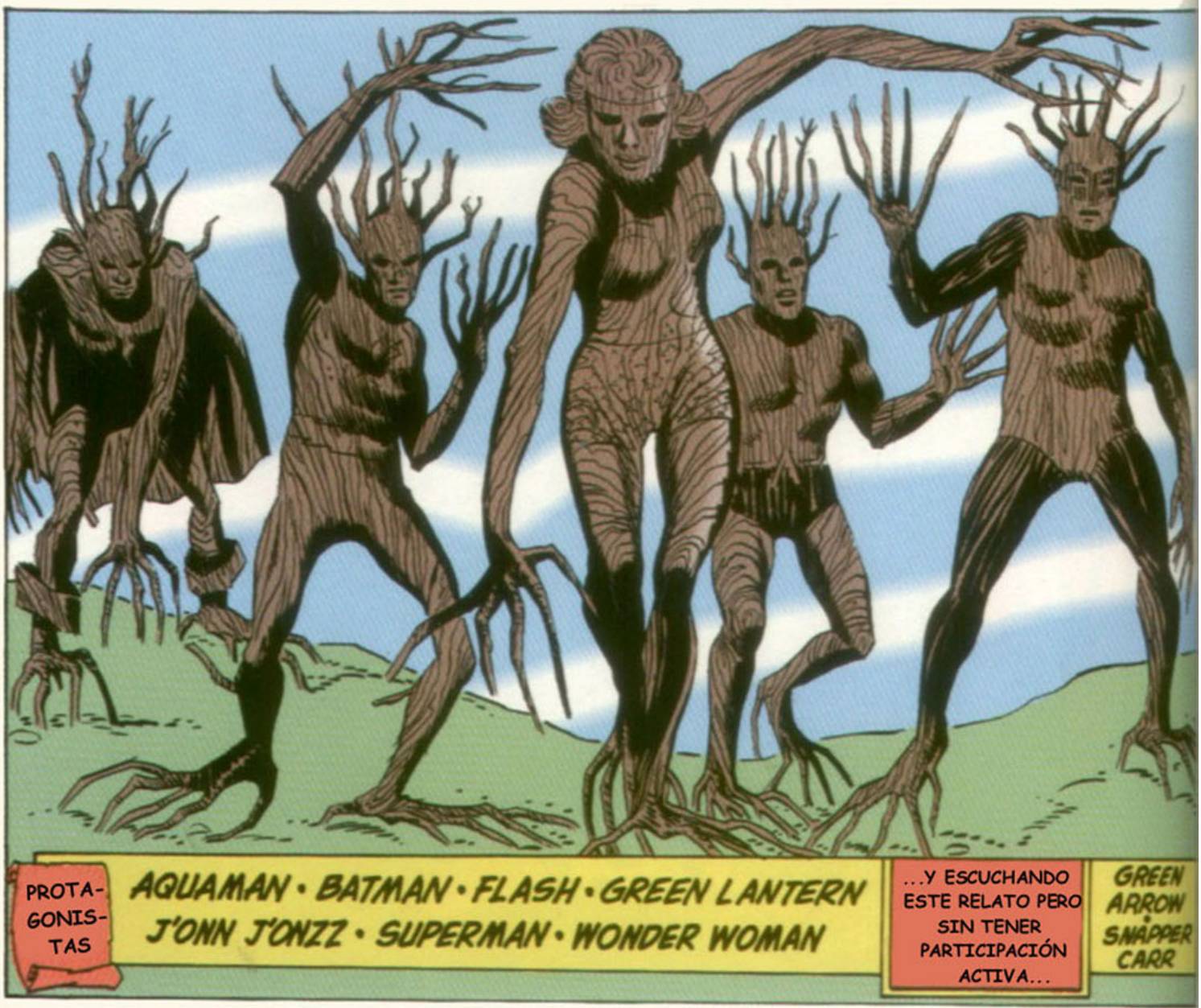

PROTAGONISTAS

AQUAMAN • BATMAN • FLASH • GREEN LANTERN
J'ONN J'ONZZ • SUPERMAN • WONDER WOMAN

...Y ESCUCHANDO ESTE RELATO PERO SIN TENER PARTICIPACIÓN ACTIVA...

GREEN ARROW • SNAPPER CARR

SNAPPER CARR SE ESTÁ APRESURANDO POR UNA CARRETERA NO LEJOS DE SU CASA EN HAPPY HARBOR...

¡CHICO, ESTOY IMPACIENTE POR LLEGAR AL CUARTEL GENERAL DE LA LIGA DE LA JUSTICIA! ¡ME AVISARON DE QUE SE CELEBRABA UNA FIESTA SOCIAL... PARA CONMEMORAR UN ANIVERSARIO!

US 37

¿PERO EL ANIVERSARIO DE QUIÉN? ¡MÍO NO! ¿SERÁ EL DE LINTERNA VERDE? ¿Ó EL DE AQUAMAN? BUENO, ¿PARA QUÉ FORZAR LA CABEZA? ¡YA LO SABRÉ CUANDO LLEGUE!

CUANDO LLEGA EL "SOCIO HONORARIO" AL LUGAR SECRETO DE REUNIÓN DE LA LIGA DE LA JUSTICIA.

¡MUY BIEN, SNAPPER! COGE UN CUBO, Y AL TRABAJO! ¡QUEREMOS TENER EL LOCAL BRILLANTE PARA LA FIESTA!

¡UH... SEGURO!

CUANDO SNAPPER LIMPIA LOS ESCAPARATES DE LA SALA DE RECUERDOS...

¡EH, WONDER WOMAN... NUNCA HABIA VISTO ANTES ESTO! ¿CÓMO ES QUE LO TIENEN LLENO DE ASTILLAS DE MADERA Y VIRCITAS?

¡PUES ES EL PRIMER RECUERDO QUE PUSIMOS EN ESTA SALA!

¿QUIERÉS DECIR QUE FUE EL PRIMER CASO EN QUE, ACTUÓ LA LIGA DE LA JUSTICIA?

¡HICIMOS OTRAS COSAS ANTES, SNAPPER, PERO... EN CIERTO SENTIDO ...SE PUEDE DECIR QUE FUE ENTONCES CUANDO NACIÓ LA LIGA DE LA JUSTICIA!

INFÓRMAME AQUAMAN, POR FAVOR, ¡NUNCA HE SABIDO COMO EMPEZÓ LA LIGA!

¡A MÍ TAMBIÉN, ME GUSTARÍA OIRLO! ¡NO SOY UN MIEMBRO ORÍGINAL DE LA LIGA!

¡NO TAN APRISA! ¡PRIMERO TENEMOS QUE LIMPIAR EL LOCAL PARA LA FIESTA...Y DESPUÉS CADA UNO CONTARA EL PAPEL QUE TUVO EN LA FORMACIÓN DE NUESTRA LIGA!
COMO NO TENEMOS UN JEFE FIJO... CUANDO ES HORA DE LIMPIAR MANDA WONDER WOMAN... ¡ASÍ QUE TODOS AL TRABAJO!
ASÍ , DURANTE UN RATO, LOS MIEMBROS DE LA PODEROSA FUERZA DE LUCHA CONTRA EL CRIMEN SE DEDICAN A TRABAJOS MUNDANOS...
POR FIN, TERMINADO EL TRABAJO...
¡PROBABLEMENTE, AHORA YA HABRÁS ADIVINADO QUE ESTAMOS AQUÍ PARA CELEBRAR EL ANIVERSARIO DE NUESTRA LIGA DE LA JUSTICIA, SNAPPER! ¡TODOS LOS AÑOS NOS REUNIMOS ASÍ PARA DIVERTIRNOS UN POCO!
BIEN, PUES NO PERDAMOS TIEMPO! ¡ YO ESTOY IMPACIENTE !
DESPUÉS...
HOY HACE TRES AÑOS...QUE SE FORMÓ LA LIGA DE LA JUSTICIA...
¡SIGUE ADELANTE, J'ONN J'OZZ! ¡TENGO LOS OÍDOS MUY ABIERTOS!
CONTINÚA EN LA PÁGINA SIGUIENTE

# EL ORIGEN DE LA LIGA DE LA JUSTICIA

## CAPÍTULO 2

¡ HE CREÍDO QUE DEBÍA EMPEZAR YO, PORQUE FUI EL PRIMERO EN ENTERARME DE LA EXTRAÑA AMENAZA QUE NOS HABÍA DE UNIR COMO EQUIPO POR PRIMERA VEZ ! PORQUE EN EL TIEMPO DE QUE HABLO LA LIGA DE LA JUSTICIA NO EXISTÍA AÚN.

"EN MI IDENTIDAD SECRETA COMO DETECTIVE CIVIL, OÍ EL EXTRAÑO INFORME DE UN AUTO PATRULLA DESDE UN DISTRITO APARTADO..."

¡ALERTA DE EMERGENCIA! ¡TODA LA GENTE QUE NOS RODEA SE HA CONVERTIDO EN PIEDRA!

POLICE

"DE PRONTO, EL HOMBRE DEL AUTO DEJÓ DE HABLAR. FUE FÁCIL COMPRENDER QUE A ÉL LE HABÍA OCURRIDO LO MISMO"

"CREYENDO QUE PODRÍA SER MÁS UTIL COMO EL DETECTIVE MARCIANO, PASE A MI VERDADERA IDENTIDAD DE J'ONN J'ONZZ..."

¡USARÉ MIS PODERES MARCIANOS PARA TRASLADARME VELOZMENTE AL LUGAR DEL SUCESO!

DEBAJO DE MÍ, VI HOMBRES Y MUJERES CONVERTIDOS EN PIEDRA SÓLIDA...

¡HASTA MI CUERPO MARCIANO EMPIEZA A NOTAR EXTRAÑOS COSQUILLEOS DE LA FUERZA QUE ALTERA LOS CUERPOS DE ESAS PERSONAS!

"COMBATÍ AQUELLOS COSQUILLEOS CON MIS SUPER PODERES Y..."

¡UN GIGANTE DE PIEDRA! ¡VIENE HACIA AQUÍ! ¡ESOS RAYOS AZULES QUE BROTAN DE SUS OJOS DEBEN SER LO QUE CONVIERTE EN PIEDRA A LA GENTE!

"ME LANCÉ ADELANTE A TODA VELOCIDAD, CON MIS PUÑOS CONTRA SU PECHO..."

¡ESTO LO DEBERÍA PULVERIZAR!

"ANTE MI GRAN ASOMBRO, REBOTÉ EN AQUEL PECHO MASIVO, ESCAPANDO POR POCO A LA PLENA FUERZA DE LOS RAYOS DEL GIGANTE, Y DE LAS ENORMES MANOS QUE ME IBAN A COGER"

"CON LA ESPERANZA DE CONOCER SUS DEBILIDADES, DIRIGÍ MI VISIÓN MARCIANA HACIA LA FRENTE DE LA CRIATURA DE PIEDRA... Y VI QUE PODÍA LEER SUS PENSAMIENTOS"

¡ES UNO DE LOS SERES GALÁCTICOS QUE HAN VENIDO A LA TIERRA EN METEOROS, DESDE UN PLANETA QUE LLAMAN APPELLAX!

"EL GOBERNANTE DE APPELLAX HABÍA MUERTO Y, COMO ERA SU COSTUMBRE, SE HABÍAN PRESENTADO DIVERSOS ASPIRANTES AL TRONO , ENTRE ELLOS EL HOMBRE DE PIEDRA"

¡DECIDIRÉIS QUIÉN SERÁ EL NUEVO KALAR* DE APPELLAX, COMBATIENDO EN UN PLANETA LEJANO, COMO ES NORMA ENTRE NOSOTROS!

* LA PALABRA CORRESPONDE A LO QUE NOSOTROS LLAMAMOS "EMPERADOR"

"SE DECIDIÓ QUE LOS ASPIRANTES VENDRÍAN AL PLANETA TIERRA, QUE ES EL CERCANO A APPELLAX CAPAZ DE SOPORTAR SU MISMO TIPO DE VIDA, Y QUE NUNCA HABÍA SIDO USADO"

¡ VUESTRA LUCHA DESTROZARÁ EL PLANETA TIERRA... PERO APPELLAX NO SUFRIRÁ NINGÚN DAÑO !

"CADA UNO DE LOS ASPIRANTES FUE CONDENSADO EN TAMAÑO Y METIDO DENTRO DE UN METEORO, PARA SER DISPARADO HACIA LA TIERRA. LOS METEOROS PODÍAN SOPORTAR EL PELIGROSO VIAJE A TRAVÉS DEL HÍPER ESPACIO..."

¡ EL QUE TRIUNFE SOBRE LOS DEMÁS REGRESARÁ... Y SERÁ PROCLAMADO KALAR !

"DIVIDIERON LA TIERRA EN SIETE ZONAS, SOBRE CADA UNA DE LAS CUALES LOS ASPIRANTES HABRÍAN DE CONSEGUIR EL DOMINIO COMPLETO"

"AL ATERRIZAR CADA METEORO SU OCUPANTE SALÍA Y RECUPERABA SU TAMAÑO PROPIO. DESPUÉS CON SUS PODERES, HABRÍA DE CONVERTIR A LOS TERRESTRES EN FORMA DE VIDA SEMEJANTE A LA SUYA PROPIA"

"AL FRENTE DE UN EJÉRCITO DE ESOS SERES TRANSFORMADOS, CADA ASPIRANTE LUCHARÍA CONTRA LOS DEMÁS, HASTA QUE SÓLO QUEDASE UNO"

"APENAS HUBE COMPRENDIDO TODO ESTO, ME DI CUENTA, PARA MI HORROR, QUE NO SÓLO YO HABÍA LEÍDO LA MENTE DEL GIGANTE, SINO QUE TAMBIÉN, ÉL HABÍA LEÍDO LA MÍA"

¿ASÍ QUÉ TU DEBILIDAD ES EL FUEGO, HOMBRE DE MARTE? ¡ PUES ES LO QUE TE CAERÁ ENCIMA !

¡ HE DE PARARLO ANTES DE QUE PUEDA INICIAR UN FUEGO ! , ¡ POR SUERTE CONOZCO SUS DEBILIDADES !

"PERO, ANTES DE QUE YO PUDIERA ESTABLECER CONTACTO, CAYÓ UNA DUCHA DE CHISPAS ENCIMA DE UN MONTÓN DE ASERRÍN EN UN CERCANO PATIO DE MADERAMEN..."

¡ DEMASIADO TARDE ! ¡ ESAS LLAMAS ME DEBILITAN...ME ABSORVEN TODA LA FUERZA !

"APENAS PUDE ATERRIZAR JUNTO A UNA BOCA DE AGUA, DONDE..."

¡ ESTOY MAREADO... PERO HE DE SEGUIR LUCHANDO...!

"CUANDO SOLTE LA VÁLVULA BROTÓ UN CHORRO DE AGUA... Y CON MIS ÚLTIMAS FUERZAS USE MI ALIENTO MARCIANO PARA CONTROLARLA"

"EL AGUA GOLPEÓ EL ASERRÍN CON PLENA FUERZA... APAGÓ LAS LLAMAS Y MIS PODERES SE RESTABLECIERON"

¡ JUSTO A TIEMPO !, ¡ AHORA, A ATACAR LAS DEBILIDADES DEL GIGANTE DE PIEDRA !

"ME ELEVÉ DE UN SALTO APUNTANDO AMBOS PUÑOS CONTRA LA SIEN DEL SER GALÁCTICO"

¡MIENTRAS SONDEABA SU MENTE, SUPE EL PUNTO EXACTO DE SU SIEN DONDE ESTÁ SU DEBILIDAD!

"ATAQUÉ CON LA FURIA DESTRUCTIVA DE UNA DOCENA DE HURACANES"

"EL GIGANTE DE PIEDRA CAYÓ AL SUELO Y QUEDO INCONSCIENTE"

"Y AL MOMENTO, LA GENTE A LA QUE HABÍA CONVERTIDO EN PIEDRA QUEDÓ LIBERADA DE TAN TERRIBLE HECHIZO"

¡AHORA, A LLAMAR A LA POLICÍA PARA QUE SE HAGA CARGO DEL GIGANTE!

"CUANDO LLEGÓ LA POLICÍA, LES INSTRUÍ SOBRE LO QUE HABÍAN DE HACER SI EL GIGANTE SE MOVÍA..."

GRACIAS J'ONN J'ONZZ. ¡USAREMOS UN MARTILLO DE FRAGUA PARA GOLPEARLO!

"POR LA POLICÍA SUPE DÓNDE HABÍAN ATERRIZADO LOS DEMÁS METEOROS, Y ME DIRIGÍ A UNO QUE HABÍA CAÍDO EN CAROLINA, CERCA DEL CABO ATTERAS..."

¡ESTE ES EL ÚNICO METEORO DEL QUE NO HA SALIDO AÚN EL GALÁCTICO DE APPELLAX! QUIZÁ TENDRÉ TIEMPO DE DOMINARLO...

"Y ENTONCES, CUANDO YO ME ACERCABA AL METEORO...¡ESTE EMPEZÓ A LATIR! , COGIDO POR SORPRESA, NO PUDE USAR MIS PODERES MARCIANOS... Y NOTÉ QUE ME ESTABA CONVIRTIENDO EN MADERA..."

¡ESTOY INDEFENSO! ¡NO ME PUEDO MOVER...!

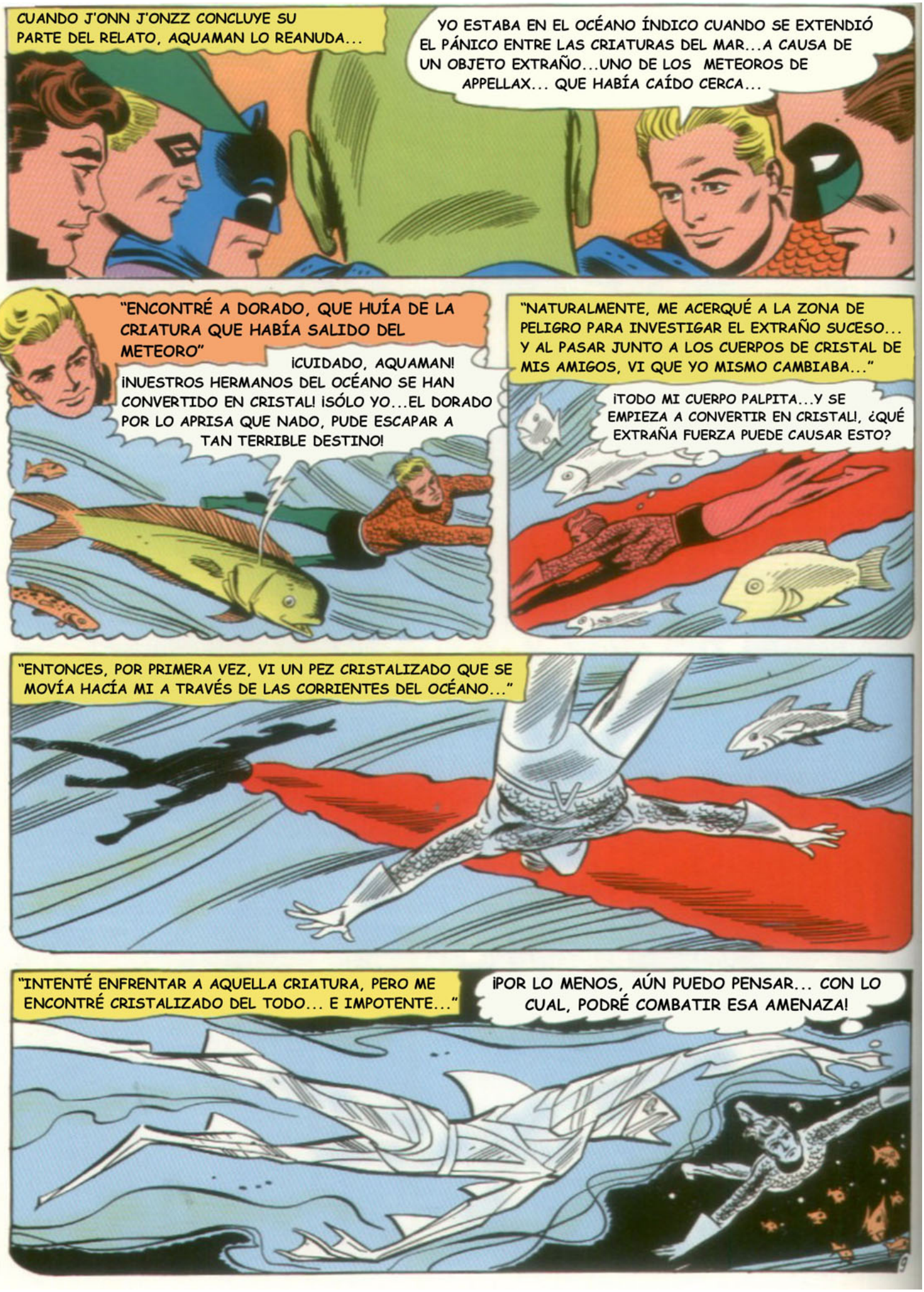
CUANDO J'ONN J'ONZZ CONCLUYE SU PARTE DEL RELATO, AQUAMAN LO REANUDA...
YO ESTABA EN EL OCÉANO ÍNDICO CUANDO SE EXTENDIÓ EL PÁNICO ENTRE LAS CRIATURAS DEL MAR...A CAUSA DE UN OBJETO EXTRAÑO...UNO DE LOS METEOROS DE APPELLAX... QUE HABÍA CAÍDO CERCA...
"ENCONTRÉ A DORADO, QUE HUÍA DE LA CRIATURA QUE HABÍA SALIDO DEL METEORO"
¡CUIDADO, AQUAMAN! ¡NUESTROS HERMANOS DEL OCÉANO SE HAN CONVERTIDO EN CRISTAL! ¡SÓLO YO...EL DORADO POR LO APRISA QUE NADO, PUDE ESCAPAR A TAN TERRIBLE DESTINO!
"NATURALMENTE, ME ACERQUÉ A LA ZONA DE PELIGRO PARA INVESTIGAR EL EXTRAÑO SUCESO... Y AL PASAR JUNTO A LOS CUERPOS DE CRISTAL DE MIS AMIGOS, VI QUE YO MISMO CAMBIABA..."
¡TODO MI CUERPO PALPITA...Y SE EMPIEZA A CONVERTIR EN CRISTAL!, ¿QUÉ EXTRAÑA FUERZA PUEDE CAUSAR ESTO?
"ENTONCES, POR PRIMERA VEZ, VI UN PEZ CRISTALIZADO QUE SE MOVÍA HACÍA MI A TRAVÉS DE LAS CORRIENTES DEL OCÉANO..."
"INTENTÉ ENFRENTAR A AQUELLA CRIATURA, PERO ME ENCONTRÉ CRISTALIZADO DEL TODO... E IMPOTENTE..."
¡POR LO MENOS, AÚN PUEDO PENSAR... CON LO CUAL, PODRÉ COMBATIR ESA AMENAZA!

"PARA COMPROBAR SI AÚN RETENÍA MIS PODERES TELEPÁTICOS LANCÉ UN AVISO A MIS AMIGOS CON ESCAMAS PARA QUE SE ALEJASEN... Y PUDE COMPROBAR QUE LO HACÍAN"

¡HA FUNCIONADO! ¡AHORA, A LA LUCHA DIRECTA!

"MI PRIMERA LLAMADA FUE DIRIGIDA AL PEZ COFRE, DE LOMO ACORAZADO..."

¡HERMANO PEZ COFRE! ¡AL ATAQUE! ¡NADA TAN FUERTE COMO PUEDAS E INTENTA ROMPER A ESTE ENEMIGO NUESTRO!

"PUESTO QUE LAS ESCAMAS DEL PEZ COFRE FORMAN UN FUERTE CASCARÓN, PENSÉ QUE GOLPEANDO CON FUERZA AL GALÁCTICO LO PODRÍAN ROMPER"

"¡PERO NO ME FIÉ SÓLO DEL PEZ COFRE! LANCE TAMBIÉN UNA LLAMADA AL PEZ TIGRE, AL CERATODO AUSTRALIANO Y A OTROS MUCHOS MÁS..."

"POR DESGRACIA, CUANDO LOS PECES COFRE SE LANZARON CONTRA EL GALÁCTICO, FUERON CAPTADOS POR LOS RAYOS DE SUS OJOS Y CONVERTIDOS EN CRISTAL"

¡LOS PECES COFRE ME HAN FALLADO! ¡MI ÚNICA ESPERANZA ESTA EN LOS QUE NADAN POR ENCIMA DEL GALÁCTICO!

" ¡ERAN PECES QUE PERTENECÍAN A LA FAMILIA DE LOS RUIDOSOS! A MI ORDEN, CADA UNO EMPEZÓ A SOLTAR SU SONIDO HABITUAL..."

LO MISMO QUE EL SONIDO DE UN VIOLIN PUEDE ROMPER UN CRISTAL... ¡ESPERO QUE EL SONIDO DE ALGUNOS DE ESTOS PECES ROMPA EL CRISTAL DE ESE SER!

"PERO CUANDO EMPEZARON LOS SONIDOS... LA EXTRAÑA CRIATURA SE VOLVIÓ HACIA DÓNDE PROVENIAN..."

¡LOS VE Y LOS HA OÍDO! ¡VA A CONVERTIRLOS TAMBIÉN EN CRISTAL!

"EN EFECTO, LOS RAYOS DEL GALÁCTICO ALCANZARON A MIS AMIGOS... CON LO QUE SE HUNDÍAN MIS ESPERANZAS DE DERROTAR AL EXTRAÑO SER"

"ENTONCES LLEGÓ UN GRUPO DE RETRASADOS... LOS PECES TAMBORES... Y EMPEZARON A SOLTAR FUERTES RUIDOS CON LAS VIBRACIONES QUE SON PROPIAS DE ESA ESPECIE..."

¡LAS VIBRACIONES HAN ROTO AL INVASOR! ¡MI PLAN HA FUNCIONADO!

ERRRRRAACKK!

"AL INSTANTE, AL DERRUMBARSE EL GALÁCTICO, MIS AMIGOS DEL MAR Y YO VOLVIMOS A LA NORMALIDAD"

¡MEJOR QUE SUBA A LA SUPERFICIE Y COMUNIQUE LO OCURRIDO A LAS AUTORIDADES!

"POR LAS AUTORIDADES SUPE QUE HABÍAN CAÍDO MÁS METEOROS, UNO DE LOS CUALES SE HALLABA EN ALGÚN LUGAR DE LA COSTA DE CAROLINA..."

¡EL METEORO DE CAROLINA ES EL ÚNICO DEL QUE AÚN NO HA SALIDO, EL GALÁCTICO! ¡INTENTARÉ LLEGAR A TIEMPO... PARA IMPEDIR QUE SALGA!

"LLEGUE AL METEORO DE CAROLINA CASI AL MISMO TIEMPO QUE J'ONN J'ONZZ... Y ME VI TRANSFORMADO EN MADERA, COMO LE HABÍA OCURRIDO A ÉL"

CUANDO AQUAMAN COMPLETA SU HISTORIA, WONDER WOMAN PROSIGUE LA NARRACIÓN, MIENTRAS SNAPPER CARR Y FLECHA VERDE ESCUCHAN INTERESADOS.

YO ME DIRIGÍA A LA ISLA PARAÍSO, HOGAR DE LAS AMAZONAS, PARA VISITAR A MI MADRE, LA REINA HIPÓLITA...

...Y CUANDO MI AVIÓN ROBOT RODEABA LA ISLA, MI ATENCIÓN FUE ATRAÍDA POR UNAS BRILLANTES BURBUJAS QUE SE AGITABAN POR EL SUELO.

¡MIL RAYOS! ¿QUÉ SON ESAS COSAS?

"EN NINGUNA PARTE VI SEÑAL DE MI MADRE, LA REINA, NI DE NINGUNA DE SUS SIRVIENTAS AMAZONAS"

¿DÓNDE ESTÁ TODO EL MUNDO? ¿QUÉ HA PASADO AQUÍ?

"CORRIENDO AL LABORATORIO DE LAS AMAZONAS HICE FUNCIONAR UNA CINTA VISORA QUE REFLEJA LO QUE OCURRE EN LA ISLA... VI LO GRABADO..."

¡UN METEORO QUE SE ACERCA A LA ISLA...Y SE VA A ESTRELLAR AQUÍ! ¿PUEDE TENER CONEXIÓN CON LAS BURBUJAS BRILLANTES QUE VI? PRONTO LO SABRÉ...

"EN EFECTO, PUDE VER Y OÍR LA REPETICIÓN DE LA CAÍDA DEL METEORO Y EL GOLPE QUE DIÓ CONTRA EL SUELO"

"CASI AL INSTANTE, EL METEORO SE ABRIÓ Y UNA MASA BRILLANTE Y SIN FORMA... QUE EL ESPECTROSCOPIO ADJUNTO ME DIJO QUE ERA MERCURIO LÍQUIDO, SALIÓ FUERA..."

¡PARECE UNA MASA RADIACTIVA... TENGAN CUIDADO!

¡LLAMEN A LA REINA... VAMOS, RÁPIDO!

" ¡SUS RADIACIONES PODÍAN CONVERTIR EL CUERPO HUMANO...EN MERCURIO! PORQUE MIENTRAS YO MIRABA ALARMADA, VI QUE MI MADRE Y LAS JÓVENES AMAZONAS SE EMPEZABAN A LICUAR..."

"ENTONCES, CONVERTIDAS YA EN SERES DE MERCURIO, EMPEZARON A SEGUIR AL MERCURIO DEL METEORO HACÍA EL MAR"

¡QUIZA AÚN TENGO TIEMPO DE SALVAR A LAS AMAZONAS DE ESTA COSA!

"DESENROLLÉ MI LAZO MÁGICO Y CORRÍ AL ATAQUE... ¡PERO, ANTE MI SORPRESA, VI QUE YO TAMBIÉN ME CONVERTIA EN MERCURIO!

¡GRAN HERA... AYÚDAME! ¡DAME FUERZA SUFICIENTE PARA COMBATIR ESA TERRIBLE AMENAZA... Y DESTRUIR SU CAUSA!

"EL LAZO DORADO ESTRECHÓ AL METORO Y CON LAS FUERZAS QUE ME QUEDABAN, LO ALCÉ AL AIRE..."

ME FALTA FUERZA PARA ARROJARLO AL ESPACIO EXTERIOR... PORQUE LA HE DE USAR TODA CONTRA LAS HORRIBLES RADIACIONES.

¡PERO AÚN PUEDO USAR MIS PODERES DE AMAZONA PARA HACER GIRAR ESTA COSA CON LA MÁXIMA RAPIDEZ!

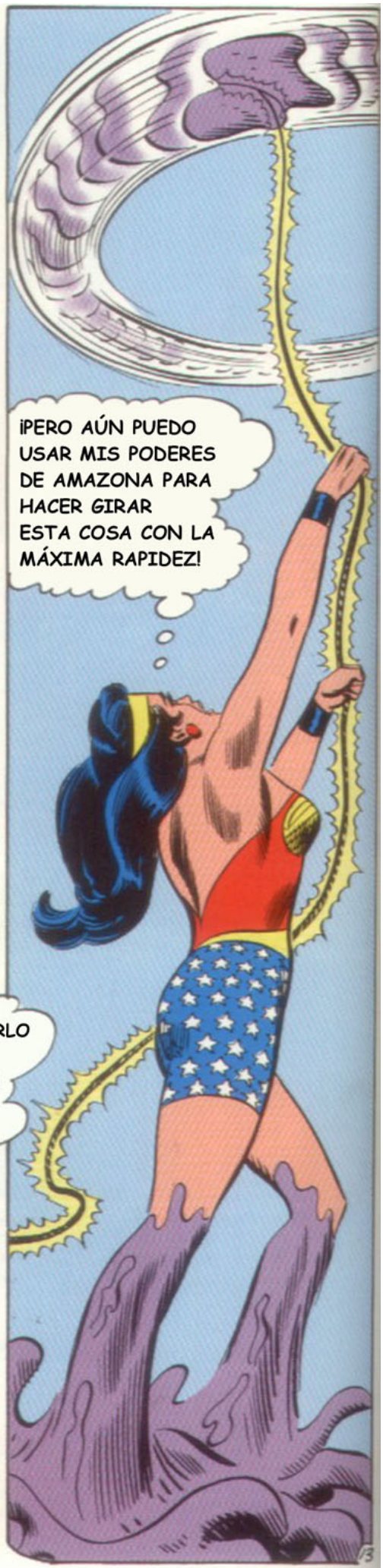

"LA CUERDA DIO VUELTAS CADA VEZ MÁS RÁPIDAS... HASTA QUE ELLA Y LA COSA DEL METEORO EMITIERON UN RUIDO COMO EL RUGIDO DE UN TORO"

EL MERCURIO HIERVE A LOS 357 GRADOS CENTÍGRADOS...

RRRR

AHORA, LINTERNA VERDE CUENTA LA HISTORIA.

MIENTRAS ELLOS LUCHABAN PARA SALVAR LA TIERRA, YO ESTABA EN EL ESPACIO EXTERIOR, REGRESANDO DE UNA MISIÓN. PERO AL ACERCARME A NUESTRO PLANETA...

"...QUEDÉ ASOMBRADO POR LA SÚBITA APARICIÓN DE UN METEORO... EN LO QUE HASTA ENTONCES ERA ESPACIO VACÍO"

¿QUÉ...? ¡ESE METEORO NO ESTABA HACE UN MOMENTO!, ¡ES COMO SI HUBIESE LLEGADO DE PRONTO DEL HIPER-ESPACIO!

"POR CURIOSIDAD... Y POR SOSPECHA... SEGUÍ AL METEORO HASTA RODESIA DEL SUR, EN ÁFRICA, DONDE FUE A CAER, SE ABRIÓ Y..."

¡SALE DE ÉL UN PÁJARO GIGANTESCO...CUBIERTO DE PLUMAJE DORADO!

"ANTE MI ASOMBRO, MIENTRAS EL PÁJARO VOLABA BAJO POR ENCIMA DE LOS ÁRBOLES DE LA JUNGLA, SUS OJOS EMITIAN UN RAYO BLANCO QUE CONVERTÍA A LOS ANIMALES EN SERES ALADOS COMO ÉL MISMO"

¡MEJOR QUE YO PARE ESTO!

"AL DESCENDER PARA INTERCEPTAR A LA EXTRAÑA CRIATURA, VI DOS CAZADORES QUE TAMBIÉN HABÍAN SIDO TRANSFORMADOS"

¡GRANDES GUARDIANES! ¡ESA AVE DEBE PLANEAR LA CONVERSIÓN DE TODOS LOS SERES DE LA TIERRA EN SEMEJANTES SUYOS! , ¡RECUBRIRÉ MI CUERPO CON UN ESCUDO DE PROTECCIÓN CONTRA SUS RAYOS!

"COMO SABEN, MI ANILLO DE PODER ES INEFECTIVO CONTRA COSAS AMARILLAS, ASÍ QUE PLANEE COMBATIR LA AMENAZA CON UN CRISTAL A TRAVÉS DEL CUAL SE DESCOMPUSIERON LOS COLORES"

"APENAS NOTÓ EL INTENSO CALOR DE AQUELLOS RAYOS, LA ENORME AVE ME VIO Y SE LANZÓ AL ATAQUE"

¡SU GRAN CUERPO AMARILLO OBSTRUYE AHORA LOS DEMÁS REFLEJOS... Y NO DEJA ACTUAR EL RAYO DE MI ANILLO DE PODER!

"A PESAR DE MI COBERTURA PROTECTORA, LA ALADA CRIATURA ME PUDO COGER CON SUS GARRAS"

¡UH... AHORA SIENTO QUE ESOS RAYOS MORTALES... ME CONVIERTEN EN ORO A MÍ!

"LUCHÉ FEROZMENTE HACIENDO QUE MI ANILLO DE PODER ATRAJERA UNAS NUBES DE TORMENTA, QUE SE DESCARGARON EN FUERTE LLUVIA... Y EN GRANIZO"

"AUNQUE EL GRANIZO GOLPEO CON FURIA EL CUERPO DEL AVE... LE CAUSÓ MUY POCO DAÑO"

¡ESPERO PODER PROBAR ALGO MÁS... ANTES DE CONVERTIRME COMPLETAMENTE EN ORO!

"USANDO TODAS MIS FUERZAS... ME SOLTÉ DE LAS MORTALES GARRAS Y ME LANCÉ HACÍA TIERRA"

¡LAS CATARATAS DE VICTORIA DEBAJO DE MÍ! ¡SI PUEDO LLEGAR ANTES QUE EL PÁJARO... TENDRÉ UNA OPORTUNIDAD!

"CON EL ANILLO DE PODER ARDIENDO, ME ARROJÉ DE CABEZA CONTRA LA PODEROSA CATARATA, MACHACADO POR LAS TONELADAS DE AGUA QUE CAÍAN...Y CON EL AVE DEL METEORO DETRAS DE MÍ"

¡MÁS APRISA... HE DE IR MÁS APRISA!

"ME ESTABA TRANSFORMANDO, TAN RÁPIDAMENTE QUE TEMÍ NO PODER REALIZAR MI PLAN, PORQUE DE PIES A CABEZA , MI CUERPO SE CUBRÍA CADA VEZ MÁS DE PLUMAJE DORADO"

¡HA MORDIDO EL CEBO Y ME SIGUE! AHORA SALDRÉ DEL AGUA Y...

"CHORREANDO SALÍ DE LA CATARATA. UNA VEZ FUERA ME VOLVÍ Y..."

¡EL RAYO DE FRÍO ESPACIAL HELARÁ EL AGUA Y LA SOLIDIFICARÁ!

"UN INSTANTE DESPUÉS, LA CATARATA ERA UNA DENSA SABANA DE HIELO... CON EL PÁJARO ATRAPADO EN SU INTERIOR"

ESTO LO AGUANTARÁ HASTA QUE YO PUEDA SALVAR A LOS ANIMALES Y HOMBRES A LOS QUE CONVIRTIÓ EN PÁJAROS COMO ÉL.

"COMO MI CUERPO HABÍA PERDIDO EL PLUMAJE AL QUEDAR EL AVE APRISIONADA... COMPRENDÍ QUE A LOS DEMÁS LES HABRÍA PASADO LO MISMO"

LOS DEJARÉ EN EL ZOO Y EN EL HOSPITAL DE LIVINGSTONE, POR SI NECESITAN CUIDADOS MÉDICOS.

"EN LIVINGSTONE SUPE DE LOS DEMÁS METEOROS Y MARCHÉ HACÍA EL DE CAROLINA, YA QUE EL SER QUE IBA DENTRO NO HABÍA APARECIDO AÚN. LLEGUÉ POCO DESPUÉS DE WONDER WOMAN..."

AHORA ES EL TURNO DE FLASH PARA CONTAR LA HISTORIA.

"EN MI OTRA IDENTIDAD, ESTABA EN EUROPA COMO REPRESENTANTE AMERICANO DE LA INTERPOL*, CUANDO SE SUPO QUE UN EXTRAÑO METEORO HABÍA CAÍDO EN LOBARDIA, CERCA DEL LAGO "COMO" EN EL NORTE DE ITALIA".

*INTERPOL, "POLÍCIA INTERNACIONAL" QUE TIENE SU SEDE EN PARÍS, FRANCIA.

"ME CONVERTÍ AL INSTANTE EN FLASH Y MIENTRAS LLEGABAN INFORMES SOBRE EL SER LLAMEANTE QUE HABÍA SALIDO DEL METEORITO, YO CORRÍ A SU ENCUENTRO"

"AL ACERCARME, VI QUE HABÍA TRANSFORMADO A HOMBRES Y MUJERES CERCANOS EN SERES LLAMEANTES COMO ÉL"

¡UN BUEN MODO DE APAGAR EL FUEGO ES... UN FUERTE VIENTO!

"SIN FRENAR, DI UN FUERTE MOVIMIENTO DE ROTACIÓN A MIS BRAZOS, COMO VENTILADORES VIVIENTES, QUE CREARON UNA VENTOLERA DE PROPORCIONES TITÁNICAS"

¡CIELOS! ¡EL VIENTO, EN VEZ DE APAGAR LAS LLAMAS DE ESA CRIATURA, PARECE QUE LAS ALIMENTA Y LAS HACE MAYORES!

"FUE ENTONCES CUANDO NOTÉ LAS MENUDAS LLAMAS QUE BROTABAN DE LAS PUNTAS DE MIS DEDOS"

ESE SER DISPONE DE CIERTAS EMANACIONES ESPECIALES, QUE ME CONVIERTEN A MÍ EN LLAMA, COMO HA HECHO CON ESAS OTRAS PERSONAS.

"PENSÉ QUE MI ÚNICA DEFENSA ESTABA EN VIBRAR DE UN MODO MUY RÁPIDO PARA QUE MI CUERPO PUDIERA RECHAZAR AQUELLAS MORTALES EMANACIONES"

¡EL VIENTO NO HA PODIDO APAGAR EL FUEGO DE ESE PERSONAJE... PERO QUIZÁ LO CONSEGUIRÁ EL AGUA!

"CORRÍ AL LAGO Y LEVANTÉ UNA INMENSA COLUMNA DE AGUA, SEMEJANTE A UN ENORME TORNADO..."

DANDO VUELTAS RAPIDÍSIMAS, PUEDO CREAR UNA PODEROSA MANGA DE AGUA DE PROPORCIONES GIGANTESCAS.

"PERO CUANDO HICE DESCARGAR LA MASA DE AGUA SOBRE LA LLAMEANTE CRIATURA..."

¡EL TERRIBLE CALOR... ESTÁ EVAPORANDO EL AGUA!

"CORRÍ ENTONCES HACÍA EL SUR, A TRAVÉS DEL MAR MEDITERRÁNEO, HASTA LLEGAR AL ÁFRICA Y LAS ARENAS DEL SAHARA, DONDE..."

¡LA ARENA TAMBIÉN SE USA PARA AHOGAR EL FUEGO!

"PERO CUANDO REGRESÉ A ITALIA CON LA TORMENTA DE ARENA..."

¡CONVIERTE LA ARENA EN CRISTAL CRUDO!

¡PARECE QUE ESTOY ACABADO! ¡PROBÉ EL VIENTO, EL AGUA Y LA ARENA! ¿QUÉ ME QUEDA?

"ENTONCES SE ME OCURRIÓ UNA IDEA"

¡DESDE LUEGO! , ¡DEBÍ PENSAR EN ELLO DESDE EL PRINCIPIO! , ¡EL FUEGO NO PUEDE EXISTIR SIN AIRE!

"A MI MÁXIMA VELOCIDAD POSIBLE, DÍ VUELTAS ALREDEDOR DE LA CRIATURA ABSORVIENDO EL AIRE Y FORMANDO UN VACÍO MEDIANTE LA FUERZA CENTRÍFUGA..."
CORRO TANTO QUE NI ME PUEDE VER... ASÍ QUE NO SABE QUE LE CAUSA LA FALTA DE AIRE.
"LOS VIENTOS CAUSADOS POR MI VELOCIDAD IMPEDÍAN QUE EL VACÍO SE CUBRIESE POR AIRE DE MÁS ARRIBA... ASÍ QUE EN POCOS SEGUNDOS..."
¡HA FUNCIONADO! ¡UNOS SEGUNDOS MÁS Y EL PELIGRO ACABARÁ... PARA SIEMPRE!
"EN EFECTO, EL SER LLAMEANTE SE EXTINGUIÓ... Y LA GENTE QUE ESCLAVIZÓ QUEDO LIBRE"
¡SUS EMANACIONES SE HAN EXTINGUIDO CON ÉL, Y YA NO AFECTAN A ESOS HOMBRES Y MUJERES!
"SUPE LO DEL METEORO DE CAROLINA Y QUE SU OCUPANTE NO HABÍA SALIDO AÚN . CORRÍ A TRAVÉS DEL ATLÁNTICO Y LLEGUÉ CASÍ AL MISMO TIEMPO QUE LINTERNA VERDE..."

# EL ORIGEN DE LA LIGA DE LA JUSTICIA

## CAPÍTULO 3

"CUANDO CADA UNO DE NOSOTROS SE ACERCABA, LAS RADIACIONES DEL METEORO AUMENTABAN EN INTENSIDAD. AL PARECER, AL CONTRARIO DE SUS COMPAÑEROS, HABÍA AHORRADO SUS FUERZAS PARA LANZARLAS EN FORMA INESPERADA Y COGERNOS DESPREVENIDOS"

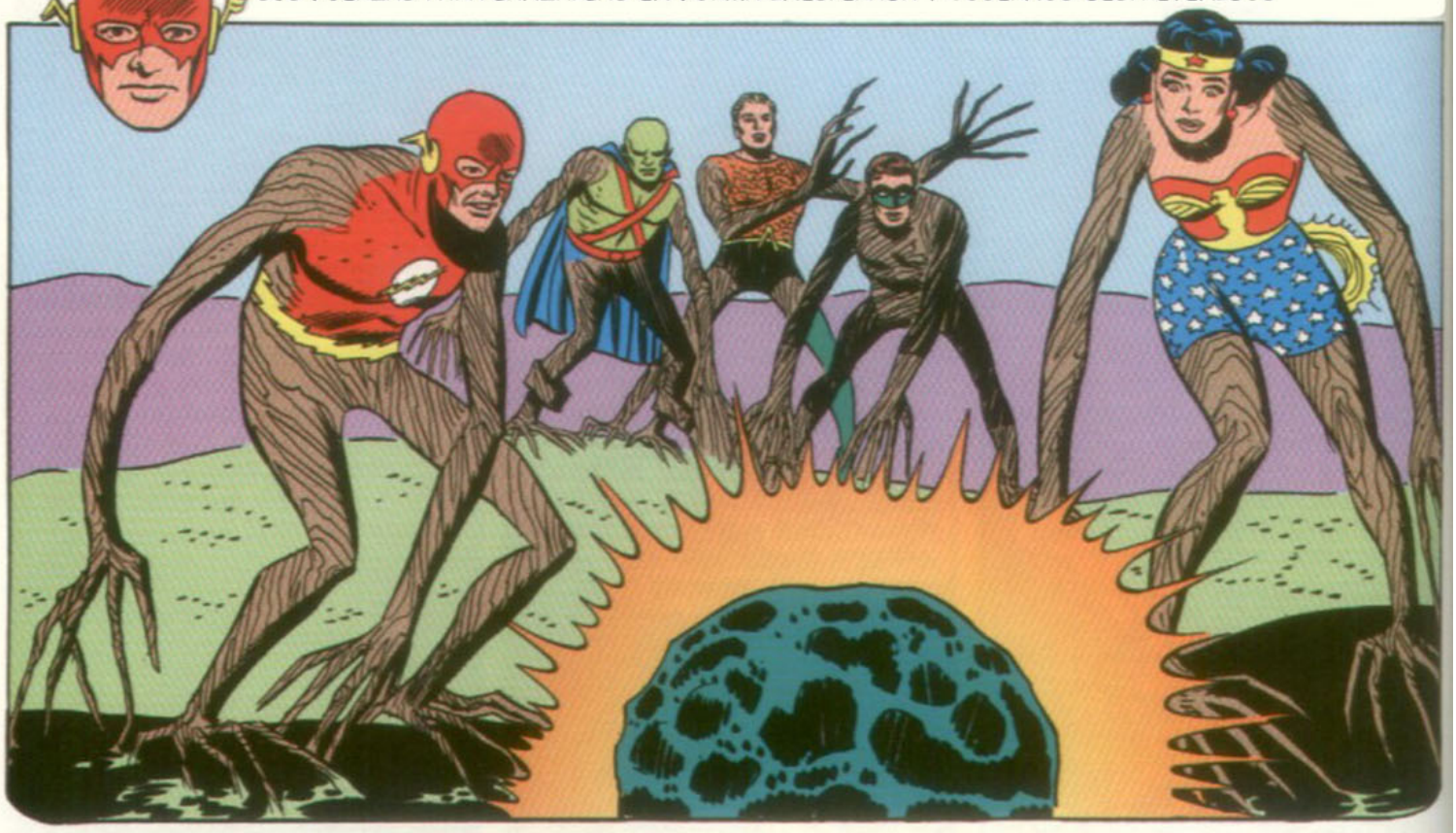

"ANTE NUESTROS ASOMBRADOS OJOS, EL METEORO SE ABRIÓ DE PRONTO Y DE ÉL SALIÓ UN PODEROSO SER DE MADERA"

"CUANDO EL SER-ÁRBOL AVANZÓ HACÍA ADELANTE, UNA EXTRAÑA IDEA NOS FORZABA A SEGUIRLE, ANDANDO TAMBALEANTES"

"FUE ENTONCES CUANDO AQUAMAN, ESFORZANDO TODOS SUS MÚSCULOS PUDO ACERCARSE A LINTERNA VERDE Y TOCAR CON SU BRAZO EL DE SU COMPAÑERO..."

"FROTÓ UNA Y OTRA VEZ LA RAMA QUE ERA SU BRAZO CONTRA EL DEDO DE MADERA DE LINTERNA VERDE, CONCENTRÁNDOSE SIEMPRE EN EL MISMO PUNTO, HASTA QUE..."

¡SÍ!, ¡LO HE HECHO! , ¡HE EXPUESTO UNA PEQUEÑA SECCIÓN DEL ANILLO DE PODER DE LINTERNA VERDE! ¡AHORA, QUIZÁ LO PODRÁ USAR DE MODO EFECTIVO!

"AUNQUE APENAS PODÍA VARIAR LA PUNTERÍA DEL RAYO DE SU ANILLO DE PODER, EL GUERRERO ESMERALDA, SE ESFORZÓ AL MÁXIMO..."

MI VOLUNTAD ESTABA TAN DEBILITADA QUE NI PUDE ENVIAR UN RAYO A TRAVÉS DE LA CORTEZA QUE CUBRÍA MI ANILLO. PERO AHORA...

"EL RAYO VERDE ALCANZÓ LA CARA DE J'ONN J'ONZZ, LA CUAL RECUPERÓ LA NORMALIDAD, Y ELLO PERMITIÓ AL MARCIANO USAR UNO DE SUS MÁS GRANDES PODERES"

¡HA SIDO UN BUEN TRABAJO EL DE AQUAMAN Y LINTERNA VERDE!, ¡AHORA HARÉ MI PARTE DE ESTE ESFUERZO EN EQUIPO!

"CUANDO ME ALCANZÓ SU PODEROSO ALIENTO MARCIANO, ME VI IMPULSADO HACÍA WONDER WOMAN, A LA QUE EMPUJÉ PARA DEJARLA DENTRO DEL ALCANCE DEL RAYO DE LINTERNA VERDE"

"AL TENER A LA PRINCESA DE LAS AMAZONAS EN LA LÍNEA DE SU RAYO, LINTERNA VERDE PUDO VOLVERLE A LA NORMALIDAD TODO EL COSTADO IZQUIERDO"

¡LINTERNA VERDE ME HA ARRANCADO LA MADERA DEL BRAZO IZQUIERDO... Y DEL LAZO MÁGICO!

"FUE EN AQUEL MOMENTO CUANDO EL SER DE MADERA ALERTADO POR ALGUN EXTRAÑO INSTINTO, SE VOLVIÓ Y VIÓ LO QUE HABÍA SUCEDIDO"

¡ME HA VISTO! , ¡IBA A LIBERAR A LINTERNA VERDE Y LOS DEMÁS... PERO AHORA NO TENDRÉ TIEMPO!

"CON DESESPERACIÓN, TEMIENDO QUE EL SER DEL METEORO ECHARA A PERDER EL TRABAJO EN EQUIPO QUE YA HABIAMOS REALIZADO, WONDER WOMAN DESENROLLÓ EL LAZO..."

¡QUE MINERVA GUÍE MI PUNTERIA! , ¡DE LO CONTRARIO... VOLVERÉ A CONVERTIRME EN MADERA!

"LA CUERDA DORADA RELAMPAGUEÓ EN EL AIRE Y DESPUÉS CAYÓ RODEADO A LA CRIATURA DE LAS ESTRELLAS"

¡HE DE ROMPER SU DÓMINIO SOBRE NOSOTROS! ¿PERO PODRÉ... SIENDO AÚN EN PARTE DE MADERA?

"ENTONCES, DE PRONTO, EL LAZO MÁGICO EMPEZÓ A RECORRER DE ARRIBA Y ABAJO EL CUERPO DE LA CRIATURA, Y EL VELOZ MOVIMIENTO FUE ARRANCADO VIRUTAS DE LA MADERA QUE LO COMPONÍA"

"HASTA QUE DEL SER DEL METEORO NO QUEDÓ MÁS QUE UN MONTÓN DE VIRUTAS Y ASTILLAS"

¡MUY BIEN, WONDER WOMAN! ¡AL DESTRUIRLO A ÉL, NOSOTROS HEMOS RECUPERADO NUESTRA FORMA NORMAL!

"COMO HABÍAMOS EMPEZADO A TRABAJAR EN EQUIPO, DECIDIMOS CONTINUAR ASÍ Y MÁS AÚN, DESPUÉS DE LO QUE NOS DIJO J'ONN J'ONZZ QUE HABIA LEÍDO EN LA MENTE DEL GIGANTE DE PIEDRA"

¡QUEDA UN ÚLTIMO "ASPIRANTE" AL TRONO DE APPELLAX... QUE ATERRIZÓ EN LOS HELADOS CAMPOS DE GROENLANDIA!

"PERO CUANDO LLEGAMOS A GROENLANDIA, VIMOS..."
¡SON SUPERMAN Y BATMAN... QUE COMBATEN JUNTOS AL SER DEL METEORO!
¡TENGO ENTENDIDO QUE LUCHAN EN EQUIPO A MENUDO!
¡QUIZA SERÁ MEJOR QUE SIGAS NARRANDO TÚ, SUPERMAN!
¡ENCANTADO, FLASH! ¡VERAN, YO ESTABA YA TRABAJANDO EN UN CASO CON BATMAN, CUANDO SUPIMOS QUE UN EXTRAÑO SER-DIAMANTE HABÍA LLEGADO A GROENLANDIA EN UN METEORO...
"AL ACERCARNOS AL METEORO , NOTÉ QUE MI CUERPO SE IBA DEBILITANDO, HASTA QUE ME VI FORZADO A ATERRIZAR..."
¡UN METEORO DE KRIPTONITA!
"¡EN BREVES MOMENTOS, EL METEORO ME HIZO CAER DE RODILLAS! DESDE ESA POSICIÓN, VI EL SER-DIAMANTE QUE SE ACERCABA..."
¡SUPERMAN! ¡MIS BRAZOS Y PIERNAS SE CONVIERTEN... EN DIAMANTE SÓLIDO!
"BATMAN Y YO HABÍAMOS TRABAJADO JUNTOS MUCHAS VECES, Y NO NOS ASUSTAMOS. PESE A TENER LOS BRAZOS Y PIERNAS DE DIAMANTE, BATMAN AÚN PODIA MANEJAR LOS MANDOS DE SU BATPLANO, ASÍ QUE..."
¡SI ESTO FUNCIONA, AÚN TENDRÉ POSIBILIDAD DE QUE NOS SALVEMOS LOS DOS!

"LANZÓ EL APARATO A TODA VELOCIDAD A TRAVÉS DEL CAMPO DE HIELO Y SOBRE LA MARCHA SOLTÓ UN GANCHO MAGNÉTICO"

"SEGUNDOS MÁS TARDE, EL GANCHO COGÍA EL METEORO DE KRIPTONITA, MIENTRAS EL BATPLANO CONTINUABA VELOZ..."

"... Y YO, LIBERADO DE LA INFLUENCIA DE LA KRIPTONITA, SALTÉ HACIA EL SER DE DIAMANTE"

"TRAS OTROS SEGUNDOS, REDUJE AL PELIGROSO HOMBRE DE DIAMANTE A UN SIMPLE MONTÓN DE CARBÓN, CON TODOS SUS PODERES PERDIDOS"

¡ESTO DESTRUIRÁ LA AMENAZA DEL SER DEL METEORO... Y DEVOLVERÁ LA NORMALIDAD A LOS HOMBRES ESQUIMALES QUE HAYAN SIDO TRANSFORMADOS EN DIAMANTE!

SNAPPER CARR HABLA DE PRONTO.

¡BIEN, SUPERMAN! SÉ QUE PUEDES CAMBIAR EL CARBÓN EN DIAMANTE FROTÁNDOLO CON TUS SUPER-MANOS... ¿PERO CÓMO PUDISTE CAMBIAR EL DIAMANTE EN CARBÓN?

MUY FÁCIL, SNAPPER...

¡SIMPLEMENTE, FROTÉ AL SER DE DIAMANTE... EN SENTIDO OPUESTO!

¡NO ME CONVENCES... PERO SÉ QUE TIENES MUY BUENAS IDEAS! , ¡ASÍ QUE INTENTARÉ ADAPTAR MI SESERA A TU LONGITUD DE ÓNDA!

"DESPUÉS DE AQUELLO TUVIMOS UNA RÁPIDA CONFERENCIA Y DECIDIMOS QUE SI SÓLO EL TRABAJO EN EQUIPO NOS HABÍA PERMITIDO VENCER AQUELLA AMENAZA DE LOS METEOROS, SERÍA UN SABIO ACUERDO QUE CONTINUÁSEMOS UNIDOS..."
DEBEMOS FORMAR UNA LIGA O SOCIEDAD...
¡UNA LIGA CONTRA EL MAL! ¡NUESTRA FIANALIDAD SERÁ DEFENDER LA JUSTICIA CONTRA CUALQUIER PELIGRO QUE LA AMENACE!
¡COMO PUDIMOS, ENVIAMOS LOS SERES DE LOS METEOROS A SU PROPIO MUNDO Y GUARDAMOS LAS ASTILLAS COMO RECUERDO!
¡BIEN... AHORA SÉ COMO NACIÓ LA LIGA DE LA JUSTICIA! ¿PERO QUÉ HAY DE ESTE SANTUARIO SECRETO? ¿CÓMO SE CONSTRUYO? ¿CUÁNDO...Y POR QUIÉN?
¡ESA ES OTRA HISTORIA, SNAPPER! ¡QUIZÁ ALGÚN DÍA LA SABRÁS, PERO AHORA TODOS HEMOS DE VOLVER A NUESTRO TRABAJO!
LA "HISTORIA DEL ORIGEN" HA ESTADO BUENA WONDER WOMAN... ¡PERO HAS OLVIDADO ALGO! ¡VEN, FLECHA VERDE... LO HAREMOS NOSOTROS!
¡FELIZ CUMPLEAÑOS, QUERIDA LIGA DE LA JUSTICIA, FELIZ CUMPLEAÑOS A TÍ...!
...
FIN

SUPERMAN
DC
NATIONAL COMICS
10¢
SEPT.
NO. 123
APPROVED BY THE COMICS CODE AUTHORITY
The FLASH
¡FLASH! ¡AYÚDAME!
¡YA LLEGO!
¡YA LLEGO!
Presentando:
"¡FLASH de DOS MUNDOS!"
"¡UNA HISTORIA ESPECTACULAR QUE SEGURO SE CONVIERTE EN UN CLÁSICO!"

# The FLASH

**Writer:** Gardner Fox / **Penciller:** Carmine Infantino / **Inker:** Joe Giella / **Colorist:** Carl Gafford

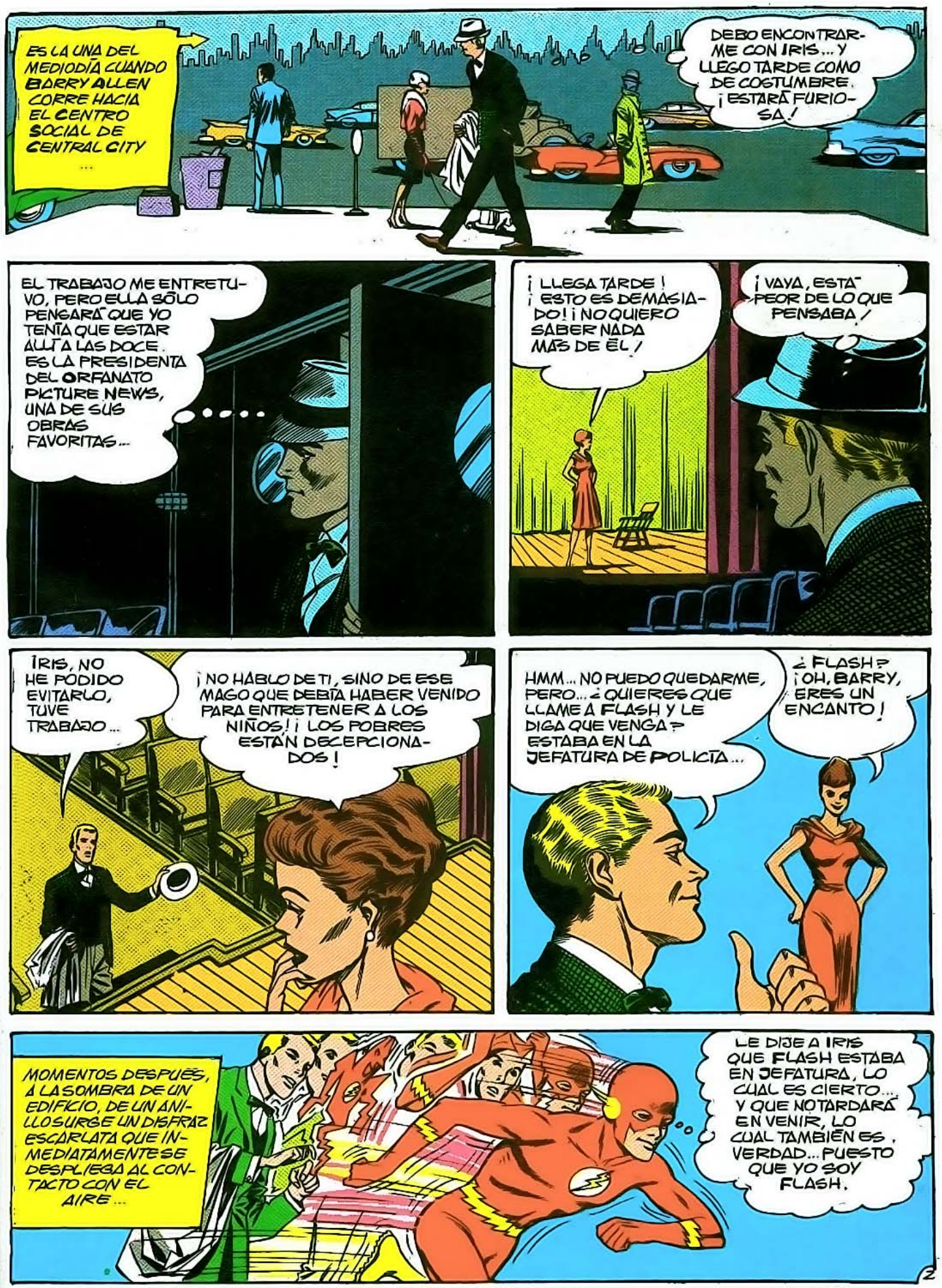
ES LA UNA DEL MEDIODÍA CUANDO BARRY ALLEN CORRE HACIA EL CENTRO SOCIAL DE CENTRAL CITY ...
DEBO ENCONTRARME CON IRIS... Y LLEGO TARDE COMO DE COSTUMBRE. ¡ESTARÁ FURIOSA!
EL TRABAJO ME ENTRETUVO, PERO ELLA SÓLO PENSARÁ QUE YO TENÍA QUE ESTAR ALLÍ A LAS DOCE. ES LA PRESIDENTA DEL ORFANATO PICTURE NEWS, UNA DE SUS OBRAS FAVORITAS...
¡LLEGA TARDE! ¡ESTO ES DEMASIADO! ¡NO QUIERO SABER NADA MÁS DE ÉL!
¡VAYA, ESTÁ PEOR DE LO QUE PENSABA!
IRIS, NO HE PODIDO EVITARLO, TUVE TRABAJO...
¡NO HABLO DE TI, SINO DE ESE MAGO QUE DEBÍA HABER VENIDO PARA ENTRETENER A LOS NIÑOS! ¡LOS POBRES ESTÁN DECEPCIONADOS!
HMM... NO PUEDO QUEDARME, PERO... ¿QUIERES QUE LLAME A FLASH Y LE DIGA QUE VENGA? ESTABA EN LA JEFATURA DE POLICÍA...
¿FLASH? ¡OH, BARRY, ERES UN ENCANTO!
MOMENTOS DESPUÉS, A LA SOMBRA DE UN EDIFICIO, DE UN ANILLO SURGE UN DISFRAZ ESCARLATA QUE INMEDIATAMENTE SE DESPLIEGA AL CONTACTO CON EL AIRE...
LE DIJE A IRIS QUE FLASH ESTABA EN JEFATURA, LO CUAL ES CIERTO... Y QUE NO TARDARÁ EN VENIR, LO CUAL TAMBIÉN ES VERDAD... PUESTO QUE YO SOY FLASH.

ENTRETANTO, EN EL CENTRO...
¡NIÑOS Y NIÑAS, TENGO NOTICIAS MARAVILLOSAS! ¡OS HE PREPARADO UNA SORPRESA ESPECIAL... EN VEZ DE UN MAGO VENDRÁ...
... EL FAMOSO FLASH, QUE REALIZARÁ ALGUNA DE SUS HAZAÑAS... MIRAD, YA ESTÁ AQUÍ!
¡EEEH! ¡CÓMO CORRE!
WHOOSH!
POCO DESPUÉS APARECE EN EL ESCENARIO EL VELOCISTA ESCARLATA EN PERSONA...
¿POR QUÉ NO VAS CON LOS NIÑOS, IRIS? YO NECESITO TODO EL ESCENARIO... ¡PARA JUGAR UN PARTIDO DE TENIS CONMIGO MISMO!
A ENORME VELOCIDAD, EL MÁS VELOZ HOMBRE VIVO HACE EL SAQUE CON UNA PELOTA Y LUEGO... ANTES DE QUE SU IMAGEN DESAPAREZCA DE LA RETINA, YA ESTÁ AL OTRO LADO DE LA RED... PARA DEVOLVERLA...
¡NIÑOS, SOY EL PRIMER HOMBRE QUE PUEDE GANAR Y PERDER...
... EL MISMO PARTIDO!

TRAS UNA HORA DE OÍR "OOHS" Y "AAHS" DE LOS FELICES PEQUEÑOS, FLASH SE PREPARA PARA HACER UNA SENSACIONAL SALIDA DEL ESCENARIO...

EN LA INDIA, LOS FAKIRES REALIZAN UN TRUCO CON UNA CUERDA UTILIZANDO LA HIPNOSIS. ¡YO HARÉ ALGO MEJOR! OBSERVAD...

SU MANO, GIRANDO CON TANTA RAPIDEZ QUE NO PUEDE VERSE, MANTIENE LA CUERDA ERGUIDA EN EL AIRE...

¡NO SÓLO VOY A TREPAR Y DESAPARECER, SINO QUE LA CUERDA TAMBIÉN DESAPARECERÁ!

EL CAUTIVADO PÚBLICO OBSERVA COMO FLASH SUBE POR LA CUERDA...

...Y CUANDO LLEGA A LO ALTO...

¡HA DESAPARECIDO!

POP!

¡UAU! ¡VAYA TRUCO!

LOS MINUTOS PASAN LENTAMENTE Y UN GESTO DE PREOCUPACIÓN APARECE EN EL ROSTRO DE IRIS, MIENTRAS LOS NIÑOS GRITAN...

¿POR QUÉ NO VUELVE?

¿DÓNDE ESTÁ FLASH, SRTA.?

ESO NO ES PROPIO DE ÉL. ¿QUÉ LE HA PASADO?

¿QUÉ LE HA OCURRIDO AL VELOCISTA ESCARLATA? HACIENDO VIBRAR SU CUERPO Y GIRANDO LA CUERDA A SUPERVELOCIDAD, DESAPARECIÓ DE LA VISTA, PERO... ¿A DÓNDE FUE?

UN SEGUNDO DESPUÉS DE HABER ABANDONADO EL ESCENARIO, FLASH APARECE EN UNA CARRETERA SOLITARIA Y MIRA ATÓNITO A SU ALREDEDOR...
¿QUÉ HAGO AQUÍ? ¿DÓNDE ESTOY?

HE VIBRADO TAN RÁPIDAMENTE QUE DEBO HABER PASADO POR ALGUNA CONVEXIDAD ESPACIAL. SUPONGO QUE ESTOY EN LAS AFUERAS DE LA CIUDAD. VOY A REGRESAR AL ESCENARIO.

PERO ENTONCES LE ASALTA UNA INQUIETUD...
¡QUÉ RARO! NO VEO LA GRAN TORRE NI EL ESTADIO... ¡ESPERO NO HABER ENTRADO EN EL TÚNEL DEL TIEMPO!

Y CUANDO ENTRA EN EL CENTRO LO ENCUENTRA A OSCURAS Y VACÍO...
¿DÓNDE ESTÁN TODOS? ESTE LOCAL POLVORIENTO NO SE UTILIZA...

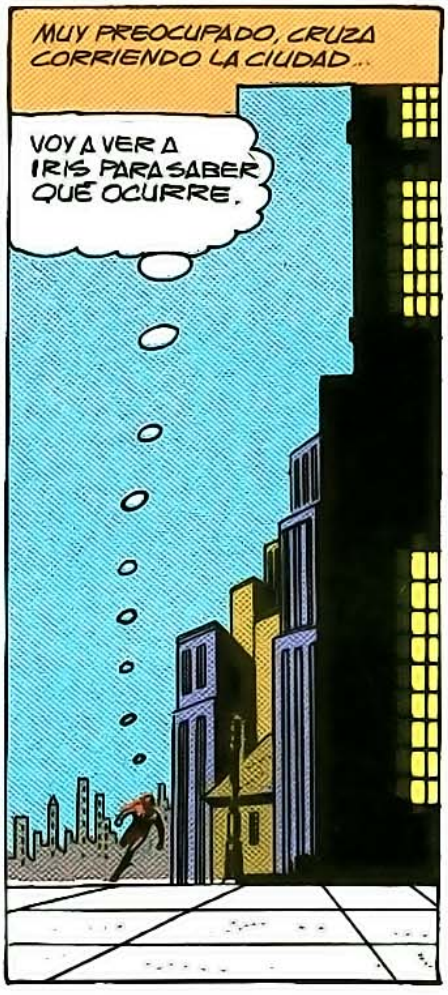
MUY PREOCUPADO, CRUZA CORRIENDO LA CIUDAD...
VOY A VER A IRIS PARA SABER QUÉ OCURRE.

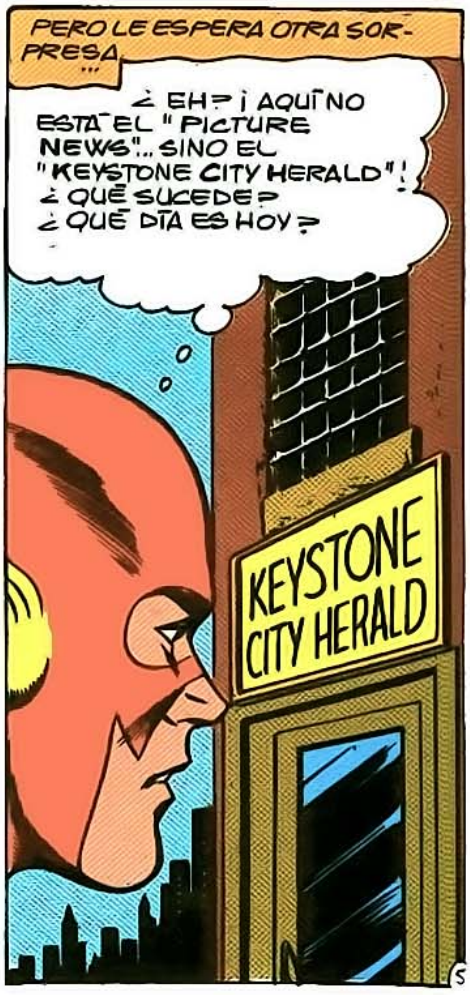
PERO LE ESPERA OTRA SORPRESA...
¿EH? ¡AQUÍ NO ESTÁ EL "PICTURE NEWS"... SINO EL "KEYSTONE CITY HERALD"! ¿QUÉ SUCEDE? ¿QUÉ DÍA ES HOY?
KEYSTONE CITY HERALD

UNA MIRADA AL PERIÓDICO SE LO INDICA...
14 DE JUNIO DE 1961... LA FECHA ESTÁ BIEN, PERO TODO LO DEMÁS NO LO ESTÁ.
KEYSTONE CITY HERALD
JUNE 14, 1961
RECORD HEAT
PERDONE... ¿DÓNDE ESTÁ KEYSTONE CITY?
¿BROMEA? ¡ESTÁ AQUÍ! Y USTED, ¿POR QUÉ LLEVA ESE ATUENDO?
NO PUEDO DETENERME. ¿KEYSTONE CITY? ¿ES POSIBLE QUE LO QUE PIENSO SEA CIERTO? ¡ÉL VIVÍA AQUÍ!
Y EN UN LISTÍN TELEFÓNICO...
AQUÍ ESTÁ... ¡JAY GARRICK! MI TEORÍA, AL PARECER IMPOSIBLE, DEBE SER VERDAD. ¡PRONTO LO SABRÉ!
Garrett-Garvin
Garrick Jay....5252 78St....KE
FLASH LLEGA A LA CALLE 78...
SERÁ MEJOR QUE ME QUITE EL DISFRAZ Y ME PRESENTE COMO BARRY ALLEN.
UN RESORTE OCULTO ACTIVA UN MECANISMO QUE COMPRIME SU UNIFORME Y LO GUARDA EN EL ANILLO...

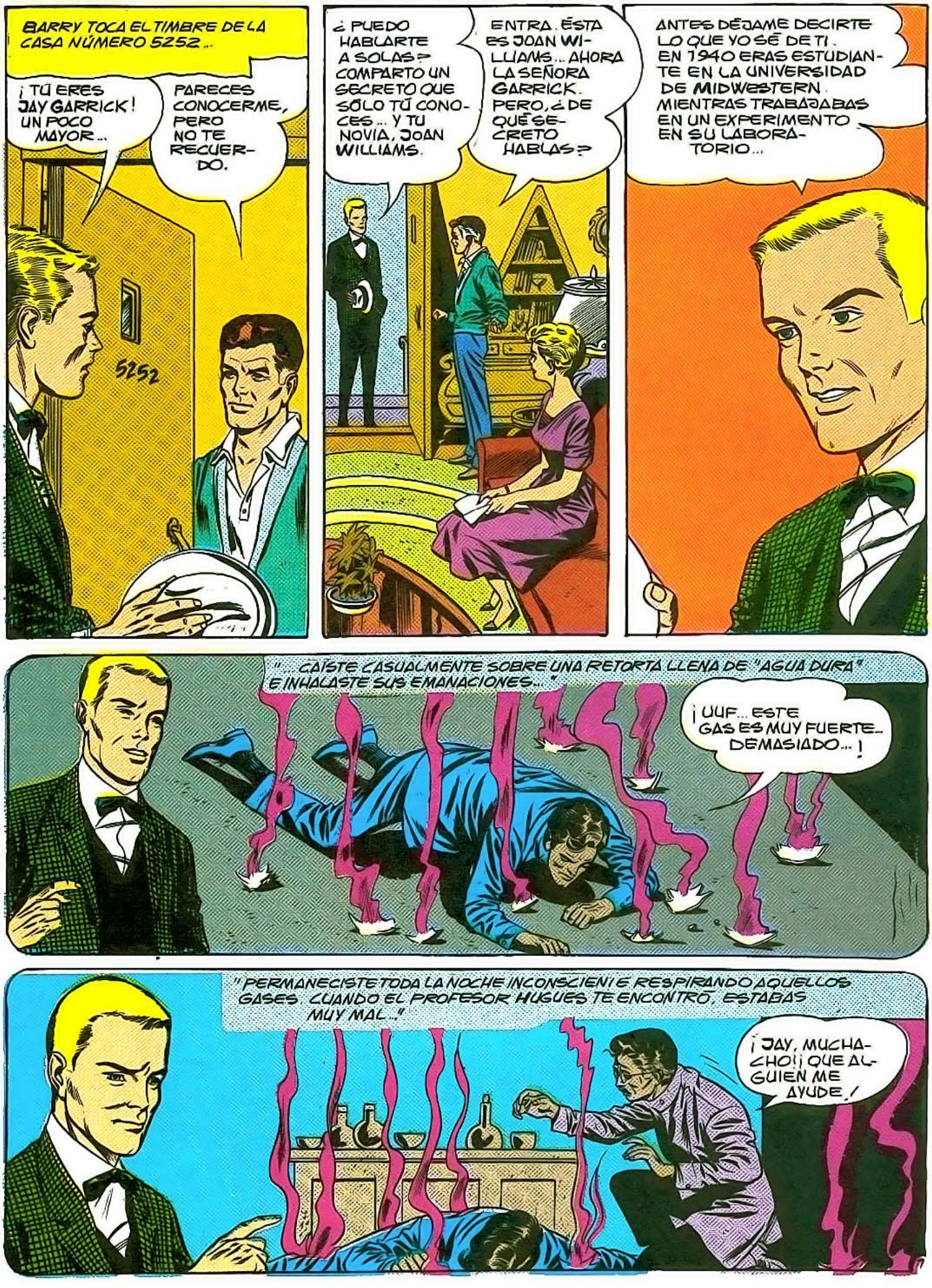
BARRY TOCA EL TIMBRE DE LA CASA NÚMERO 5252...
¡TÚ ERES JAY GARRICK! UN POCO MAYOR...
PARECES CONOCERME, PERO NO TE RECUERDO.
5252
¿PUEDO HABLARTE A SOLAS? COMPARTO UN SECRETO QUE SÓLO TÚ CONOCES... Y TU NOVIA, JOAN WILLIAMS.
ENTRA. ÉSTA ES JOAN WILLIAMS... AHORA LA SEÑORA GARRICK. PERO, ¿DE QUÉ SECRETO HABLAS?
ANTES DÉJAME DECIRTE LO QUE YO SÉ DE TI. EN 1940 ERAS ESTUDIANTE EN LA UNIVERSIDAD DE MIDWESTERN MIENTRAS TRABAJABAS EN UN EXPERIMENTO EN SU LABORATORIO...
"...CAÍSTE CASUALMENTE SOBRE UNA RETORTA LLENA DE "AGUA DURA" E INHALASTE SUS EMANACIONES..."
¡UUF... ESTE GAS ES MUY FUERTE... DEMASIADO...!
"PERMANECISTE TODA LA NOCHE INCONSCIENTE RESPIRANDO AQUELLOS GASES. CUANDO EL PROFESOR HUGUES TE ENCONTRÓ, ESTABAS MUY MAL..."
¡JAY, MUCHACHO! ¡QUE ALGUIEN ME AYUDE!

"DESPUÉS DE PASAR UNAS SEMANAS EN EL HOSPITAL, SALISTE EN PERFECTO ESTADO PARA CONVERTIRTE EN FLASH. ¡LUCHASTE CONTRA LOS DELINCUENTES Y VENCISTE!..."

AL TERMINAR SU RELATO, BARRY VE UNA EXTRAÑA MIRADA ENTRE GARRICK Y SU ESPOSA...
¿CÓMO SABES ESO?
HABÍAMOS GUARDADO BIEN EL SECRETO. ¿CÓMO LO SUPISTE?

ANTES DE DECÍRTELO, OBSERVA...
ALGO SALE DEL ANILLO...
PARECE UN DISFRAZ...

AL PONERSE SU TRAJE, BARRY SE CONVIERTE EN FLASH...
¿LO VES? EN MI TIERRA, YO SOY FLASH, COMO TÚ LO ERES EN LA TUYA.
¿DOS TIERRAS? ¿DE QUÉ HABLAS?

BARRY EXPLICA BREVEMENTE SU EXPERIENCIA EN EL ESCENARIO DEL CENTRO SOCIAL, Y LUEGO...
TAL COMO YO LO VEO, VIBRÉ TAN RÁPIDAMENTE QUE ABRÍ UN AGUJERO EN LOS ESCUDOS VIBRATORIOS QUE SEPARAN NUESTROS MUNDOS. COMO SABES, DOS OBJETOS PUEDEN OCUPAR EL MISMO ESPACIO Y TIEMPO SI VIBRAN A VELOCIDADES DISTINTAS.

AMBAS TIERRAS FUERON CREADAS AL MISMO TIEMPO EN DOS UNIVERSOS SIMILARES, QUE VIBRARON DE MODO DIFERENTE, LO CUAL LES MANTUVO SEPARADOS. VIDA, COSTUMBRES, LENGUAJES... TODO EVOLUCIONÓ EN TU TIERRA CASI EXACTAMENTE COMO EN LA MÍA. PERO EL DESTINO DEBE DE HABER DECRETADO QUE TENÍA QUE HABER UN FLASH EN CADA TIERRA.
MI NOMBRE ES BARRY ALLEN, Y SOY POLICÍA CIENTÍFICO. VIVO EN CENTRAL CITY, QUE ES CASI IDÉNTICA A KEYSTONE CITY. UNA NOCHE, EN QUE YO TAMBIÉN TRABAJABA EN UN EXPERIMENTO...
"... UN RAYO HIZO ESTALLAR INESPERADAMENTE UNOS FRASCOS DE PRODUCTOS QUÍMICOS, Y ME IMPREGNÉ DE ELLOS..."
CRAACK!
"CAÍ EN MEDIO DE LOS RESTOS DE AQUELLAS REDOMAS Y QUEDÉ CHORREANDO POR EL EXTRAORDINARIO BAÑO QUE ME VI OBLIGADO A TOMAR..."
ES DESCONCERTANTE... EL ARMARIO ESTÁ INTACTO... ¡PERO A MÍ ME HA EMPAPADO!
"AL VOLVER A CASA, AÚN ATURDIDO, ME SORPRENDIÓ DESCUBRIR QUE PODÍA CORRER MÁS QUE UN TAXI..."
¿QUÉ ME PASA?
9

YA VES, EN MI TIERRA ME CONVERTÍ EN EL SUPER-VELOZ FLASH, COMO TÚ EN LA TUYA. EN REALIDAD FUE A CAUSA DE LEER TUS AVENTURAS LO QUE ME INSPIRÓ A ADOPTAR LA SECRETA IDENTIDAD DE FLASH.
¿EH? ¿QUÉ HAS PODIDO LEER ACERCA DE MÍ?
EN MI MUNDO FUISTE CONOCIDO COMO UN PERSONAJE DE FICCIÓN... EN UNA REVISTA LLAMADA "FLASH COMICS". DE MUCHACHO TÚ FUISTE MI HÉROE FAVORITO. UN ESCRITOR LLAMADO GARDNER FOX ESCRIBIÓ TUS AVENTURAS... QUE ÉL DECÍA HABER VISTO EN SUS SUEÑOS.
ERA EVIDENTE QUE, CUANDO FOX DORMÍA, SU MENTE ESTABA SINTONIZADA EN TU TIERRA VIBRATORIA, LO CUAL EXPLICA CÓMO SOÑÓ A FLASH. ESA REVISTA DEJÓ DE PUBLICARSE EN 1949...
¡SORPRENDENTE!¡ES EL MISMO AÑO EN QUE FLASH SE JUBILÓ!
YO NO TENÍA UNA FORMA TAN INGENIOSA COMO LA TUYA DE PONERME Y QUITARME MI DISFRAZ. YO SIEMPRE LO LLEVABA DEBAJO DE MI TRAJE DE CALLE. ¡ES RARO QUE APAREZCAS AHORA CUANDO HE PENSADO ABANDONAR MI RETIRO!
ME HE MANTENIDO EN BUENA FORMA PARA NO TENER DIFICULTADES. SIGO RÁPIDO COMO SIEMPRE, PERO YA NO TENGO MI ANTERIOR RESISTENCIA. Y EL MOTIVO DE VOLVER...
"AYER OCURRIÓ EL PRIMERO DE UNA SERIE DE ROBOS A PLENA LUZ DEL DÍA EN EL BANCO DE KEYSTONE CITY. EL DINERO SALTÓ DE LA CAJA... ¡Y DESAPARECIÓ!"
¡OOOH!¡EL DINERO VUELA!
10

"EL SEGUNDO ROBO TUVO LUGAR A MEDIODÍA EN LA JOYERÍA CARMODY, CUANDO UNA MISTERIOSA OSCURIDAD LO INVADIÓ TODO..."

¡ ACABO DE ENCENDER LA CERILLA... LA TENGO DELANTE DE MÍ, Y NO VEO LA LLAMA !

¿ QUÉ OCURRE ?

"CUANDO LA CLARIDAD VOLVIÓ, LAS JOYAS MÁS VALIOSAS HABÍAN DESAPARECIDO..."

¡ NOS HAN ROBADO ! ¡ HAZ SONAR LA ALARMA !

"EL TERCER DELITO SE COMETIÓ TRAS ESCUCHARSE UNA MISTERIOSA MÚSICA POCO ANTES DE QUE EL COCHE BLINDADO DE UN BANCO SE ESTRELLARA CONTRA UNA PARED..."

¡ ALGUIEN ENTRÓ EN EL VEHÍCULO, Y LO SAQUEÓ MIENTRAS ESTÁBAMOS INCONSCIENTES !

LA POLICÍA ESTÁ CONFUSA Y HE PENSADO QUE FLASH PODRÍA AYUDARLES.

Y YO QUISIERA AYUDARTE A TI, JAY. ¡ UNIRÉ MIS FUERZAS CONTIGO PARA SOLUCIONAR ESOS DELITOS !

¡ ENCANTADO, FLASH !

¡ DESDE AHORA, ESOS LADRONES VAN A ESTAR DOBLEMENTE EN APUROS !

SIGAMOS CON EL CAPÍTULO 2

For The VERY BEST

SUPERMAN DC NATIONAL COMICS ®

in COMICS READING

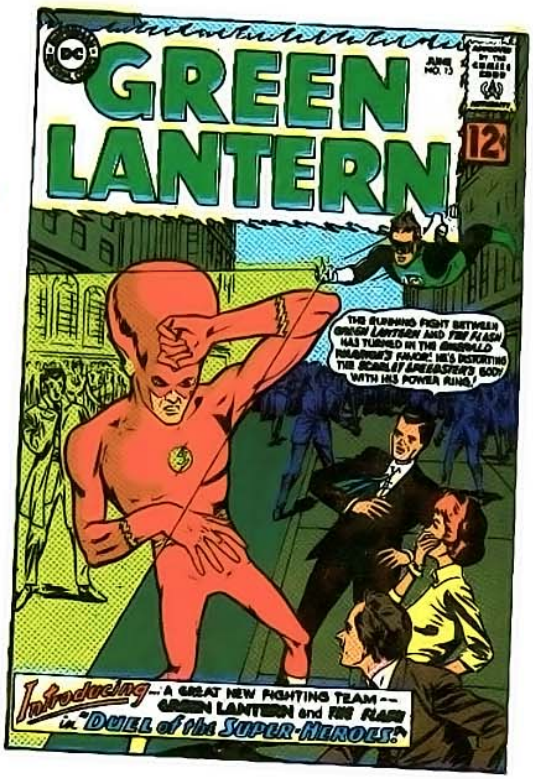

CAPITULO 2

# FLASH of TWO WORLDS!

## FLASH DE DOS MUNDOS

DE PRONTO, THINKER SE COLOCA EL CASCO...
ME MARCHO. VOY A ROBAR LA VALIOSA COPA NEPTUNO DEL MILLONARIO EDWARD JARVIS.
¿ASÍ? ¡NO PENSARÁS LLEVAR ESTE CASCO EN PÚBLICO!
¿LO VES AHORA? SÓLO ES UN SOMBRERO CORRIENTE... PORQUE ENVÍO UNA ORDEN MENTAL A QUIEN ME MIRA PARA QUE SÓLO VEA... ¡UN SOMBRERO!
¡ASOMBROSO! PUES MIENTRAS TÚ ESTÁS AUSENTE YO IRÉ AL MUSEO DE LA CIUDAD.
ALLÍ EXHIBEN LAS JOYAS DE UNA CORONA EUROPEA, PERO LUCIRÁN MEJOR EN NUESTRO PODER.
POR MI PARTE IRÉ AL PUERTO DONDE HAY UNA COLECCIÓN DE CURIOSIDADES HISTÓRICAS QUE VALEN MILLONES Y ESTÁN ESPERANDO MIS DEDOS.
EN AQUEL MOMENTO, EN SU CASA, JAY GARRICK SE CONVIERTE EN FLASH... PERO EN SU FORMA ACOSTUMBRADA...
NO ES TAN ESPECTACULAR COMO TU ANILLO, PERO ES EFICAZ.
NO SÉ DECIRTE LO EMOCIONADO QUE ESTOY POR PARTICIPAR EN UN CASO JUNTO AL HÉROE DE MI JUVENTUD.
LOS DOS VELOCISTAS CORREN, CODO A CODO, POR KEYSTONE CITY...
SERÁ MEJOR QUE NOS SEPAREMOS. ¡ASÍ RECORREREMOS TOTALMENTE LA CIUDAD EN UNOS MINUTOS!
¡BIEN, NOS ENCONTRAREMOS EN TU CASA!
POCO DESPUÉS, EN LA FINCA DE JARVIS...
HE GANADO MI FAMA PREPARANDO MINUCIOSAMENTE MIS DELITOS. INCLUSO VOY A UTILIZAR A ESOS PERROS GUARDIANES PARA QUE ME AYUDEN.

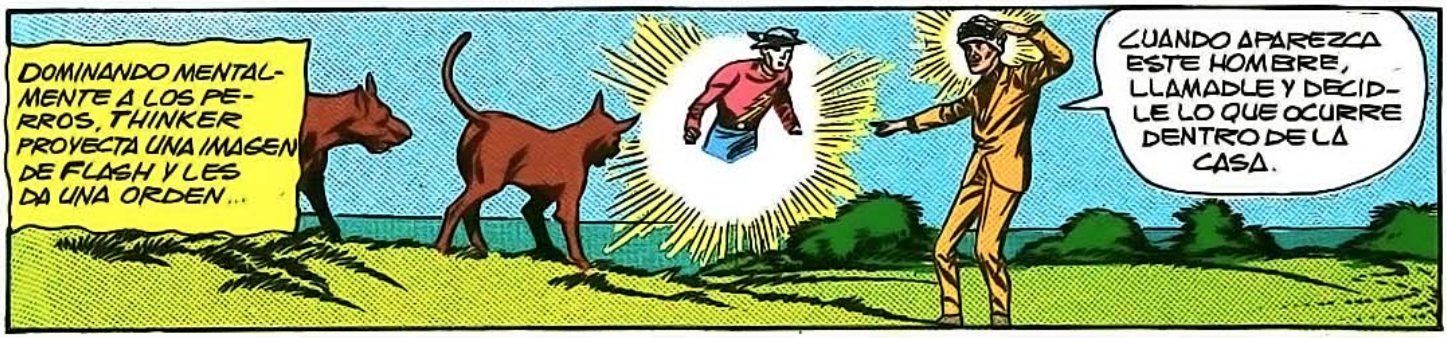
DOMINANDO MENTALMENTE A LOS PERROS, THINKER PROYECTA UNA IMAGEN DE FLASH Y LES DA UNA ORDEN...
¿CUANDO APAREZCA ESTE HOMBRE, LLAMADLE Y DECIDLE LO QUE OCURRE DENTRO DE LA CASA.

AL LLEGAR A LA PUERTA DE LA MANSIÓN...
SÍRVASE ENTRAR, SEÑOR.
¡JA, JA, JA! UTILIZO MIS PODERES MENTALES, QUE MI CASCO PENSANTE POTENCIA, PARA QUE EL MAYORDOMO ME HAGA ENTRAR.

¡INCREMENTANDO LA ENERGÍA EMITIDA POR MI CEREBRO, PUEDO OBRAR MILAGROS CIENTÍFICOS!
¿VIENES A ROBAR LA COPA NEPTUNO? ¡SERÁ UN PLACER! ¡PERMÍTEME INDICARTE DÓNDE ESTÁ!

¡MÍRALA! YA HE ABIERTO LA VITRINA.
¡ES UNA HERMOSA OBRA DE ARTE! ¡QUIERO ESTAR SOLO PARA ADMIRARLA MEJOR!

EN AQUEL MOMENTO, EL ANTIGUO FLASH PASA VELOZ POR LA FINCA...
¡ESPERA, FLASH! ¡THINKER ESTÁ DENTRO DE LA CASA ROBANDO LA COPA!
¿EH? ¡UNOS PERROS QUE HABLAN DE THINKER!

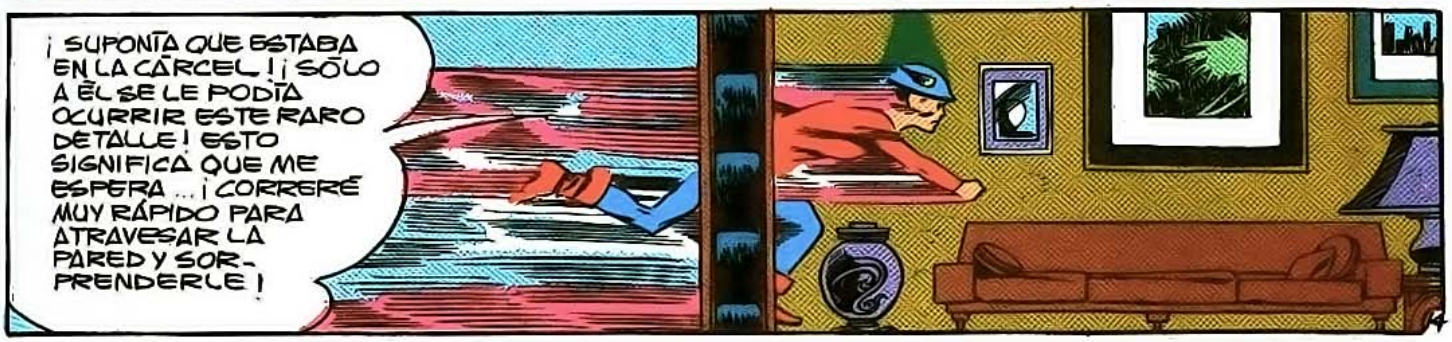
¡SUPONÍA QUE ESTABA EN LA CÁRCEL! ¡SÓLO A ÉL SE LE PODÍA OCURRIR ESTE RARO DETALLE! ESTO SIGNIFICA QUE ME ESPERA... ¡CORRERÉ MUY RÁPIDO PARA ATRAVESAR LA PARED Y SORPRENDERLE!

INSTANTES DESPUÉS, FLASH PONE SU MANO SOBRE EL CRIMINAL...
¡TE COGÍ CON LAS MANOS EN LA MASA! ¡VOLVERÁS A LA CÁRCEL!
DE PRONTO...
¡HOLA, FLASH! ¿DECÍAS HABERME COGIDO?
¿EH? ¿CÓMO TE HAS ESCURRIDO DE MI MANO? ¿TANTO HE PERDIDO CON LOS AÑOS QUE YA NO SOY TAN RÁPIDO COMO ANTES?
EL VELOCISTA ESCARLATA INTENTA COGERLE DE NUEVO...
¡ESTA VEZ NO ESCAPARÁS!
PERO EL GENIAL THINKER LO ELUDE DE NUEVO...
¡NO LO ENTIENDO! DEBO HABER PERDIDO FACULTADES.
DE ACÁ PARA ALLÁ, VELOZ COMO EL RAYO, FLASH VA DETRÁS DE THINKER, INÚTILMENTE...
¡UFF... UFF... CREO SER TAN VELOZ COMO ANTES... PERO SE ME ESCAPA...!

JADEANTE Y EXHAUSTO, FLASH SE APOYA EN UN MUEBLE...
ESTO ES DEMASIADO PARA MÍ... ¡UFF!
PUESTO QUE LO RECONOCES, HARÉ MI VERDADERA APARICIÓN. ¡LOS "OTROS" THINKERS QUE VISTE SÓLO ERAN ESPEJISMOS MENTALES!
HE DECIDIDO DEJARTE VIVO PARA QUE OTRO DÍA PUEDAS SEGUIR DIVIRTIÉNDOME COMO HOY. ¡Y AHORA QUE YA TENGO LA COPA... ADIÓS!
NO TE DEJARÉ MARCHAR...
CUANDO SU PRESA SALE, FLASH LE SIGUE...
¡DEBO REUNIR FUERZAS... PARA ALCANZARLE!
¡DARÉ UN PORTAZO CON MI ENERGÍA MENTAL!
Y JUSTO CUANDO FLASH LLEGA A LA PUERTA...
¡NO HE PODIDO VIBRAR BASTANTE RÁPIDO... NO VEO NADA!
ENTRETANTO EN EL PUERTO, UNA EXTRAÑA NUBE NEGRA ENVUELVE A UN YATE ANCLADO...
ESA NUBE ES TAN DENSA QUE NO PUEDO VER QUÉ OCURRE ALLÍ. DEBO INVESTIGAR.
16

EN EL CAMAROTE DEL CAPITÁN...
MIS LENTES ESPECIALES DE CONTACTO ME PERMITEN VER EN LA OSCURIDAD. ¡AH! ¡ESTA CURIOSIDAD ESTÁ VALORADA EN CINCO MILLONES DE DÓLARES!

EN LA CUBIERTA PRINCIPAL, FLASH VA DANDO TRASPIÉS CEGADO POR LA NEGRA NIEBLA...
A TIENTAS NO PUEDO SEGUIR. ¡DEBO LIBRARME DE ESTA OSCURIDAD PARA SABER QUÉ OCURRE!

FLASH VA DANDO VUELTAS Y VUELTAS CADA VEZ MÁS RÁPIDAS... HASTA PONER EN ROTACIÓN LA OSCURIDAD QUE LE RODEA...

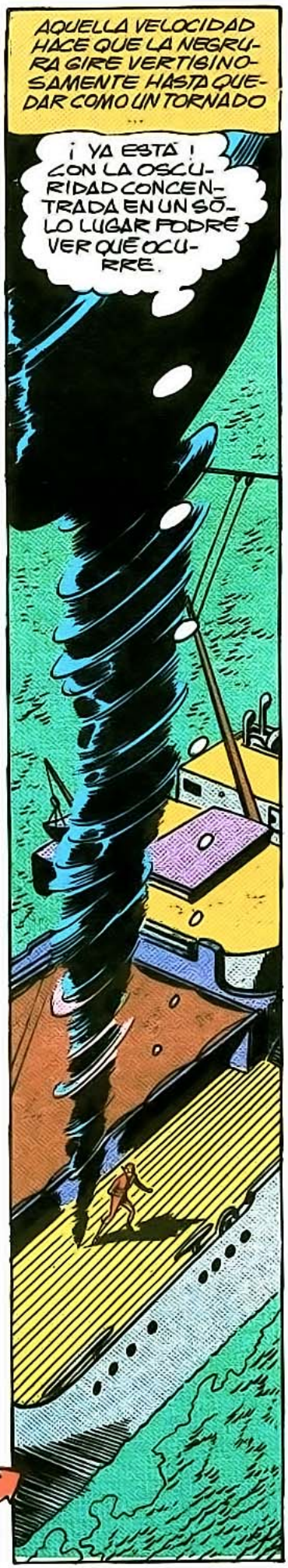
AQUELLA VELOCIDAD HACE QUE LA NEGRURA GIRE VERTIGINOSAMENTE HASTA QUEDAR COMO UN TORNADO...
¡YA ESTÁ! CON LA OSCURIDAD CONCENTRADA EN UN SÓLO LUGAR PODRÉ VER QUÉ OCURRE.

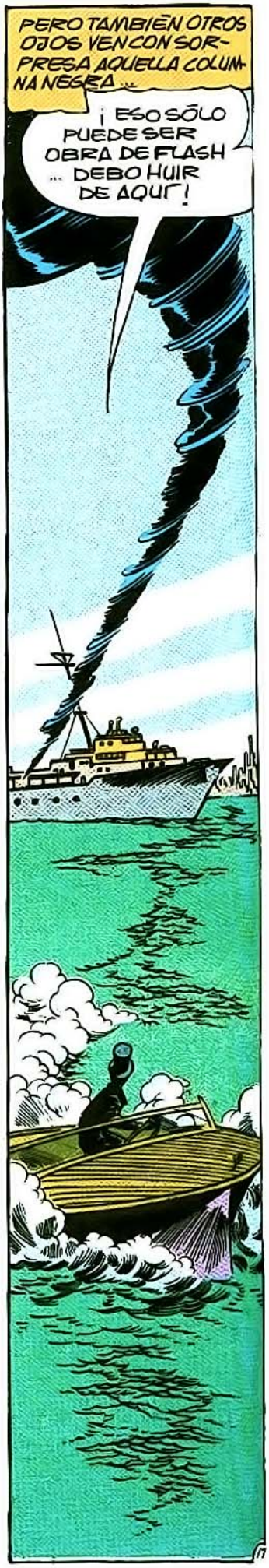
PERO TAMBIÉN OTROS OJOS VEN CON SORPRESA AQUELLA COLUMNA NEGRA...
¡ESO SÓLO PUEDE SER OBRA DE FLASH... DEBO HUIR DE AQUÍ!

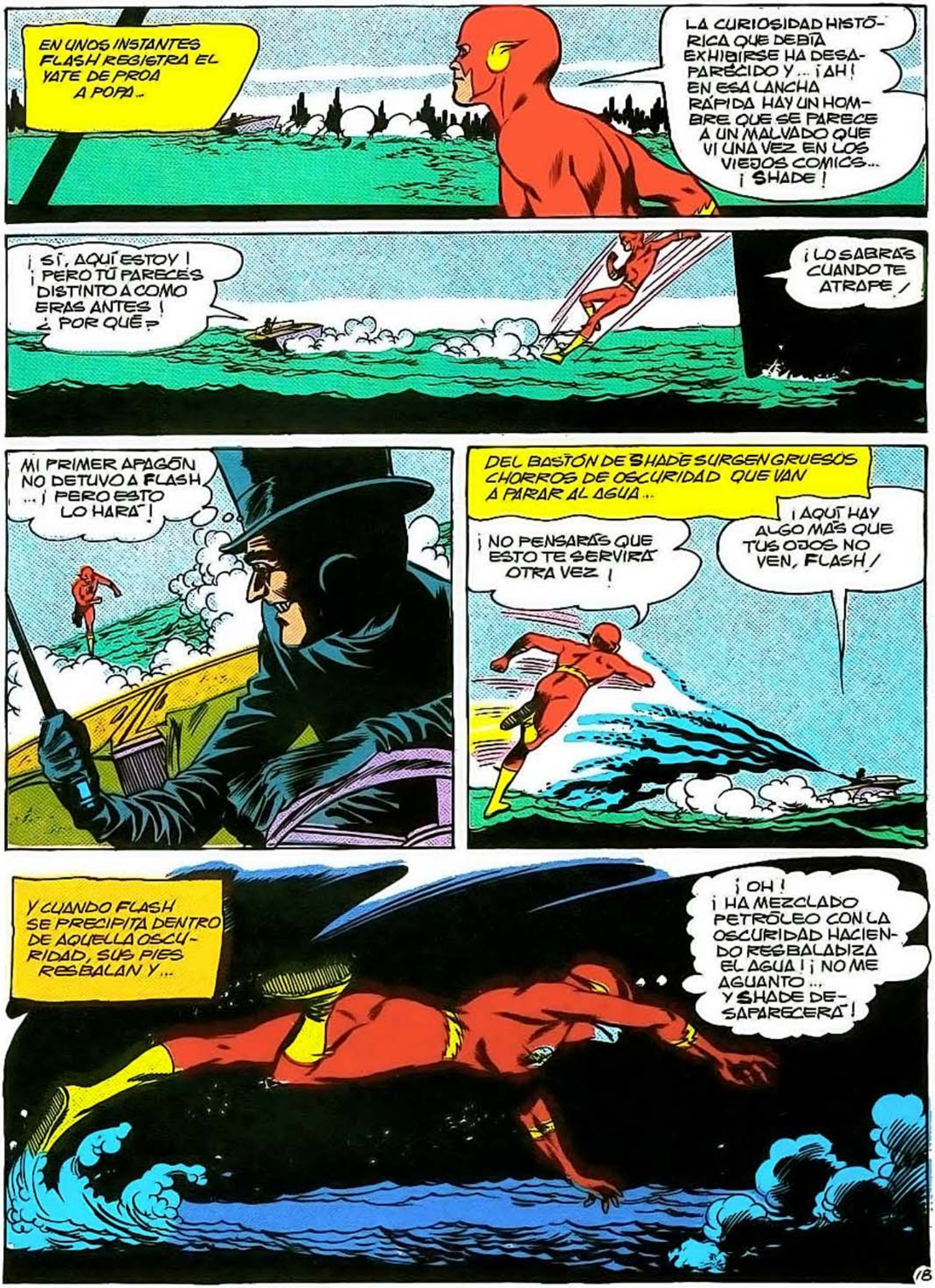
EN UNOS INSTANTES FLASH REGISTRA EL YATE DE PROA A POPA...
LA CURIOSIDAD HISTÓRICA QUE DEBÍA EXHIBIRSE HA DESAPARECIDO Y... ¡AH! EN ESA LANCHA RÁPIDA HAY UN HOMBRE QUE SE PARECE A UN MALVADO QUE VI UNA VEZ EN LOS VIEJOS COMICS... ¡SHADE!
¡SÍ, AQUÍ ESTOY! ¡PERO TÚ PARECES DISTINTO A COMO ERAS ANTES! ¿POR QUÉ?
¡LO SABRÁS CUANDO TE ATRAPE!
MI PRIMER APAGÓN NO DETUVO A FLASH ...¡PERO ESTO LO HARÁ!
DEL BASTÓN DE SHADE SURGEN GRUESOS CHORROS DE OSCURIDAD QUE VAN A PARAR AL AGUA...
¡NO PENSARÁS QUE ESTO TE SERVIRÁ OTRA VEZ!
¡AQUÍ HAY ALGO MÁS QUE TUS OJOS NO VEN, FLASH!
Y CUANDO FLASH SE PRECIPITA DENTRO DE AQUELLA OSCURIDAD, SUS PIES RESBALAN Y...
¡OH! ¡HA MEZCLADO PETRÓLEO CON LA OSCURIDAD HACIENDO RESBALADIZA EL AGUA! ¡NO ME AGUANTO... Y SHADE DESAPARECERÁ!

LA VERTIGINOSA ACCIÓN PROSIGUE EN LAS PÁGINAS SIGUIENTES...

For The VERY BEST
SUPERMAN DC NATIONAL COMICS
in COMICS READING

CAPITULO 3

# FLASH of TWO WORLDS!

## FLASH DE DOS MUNDOS

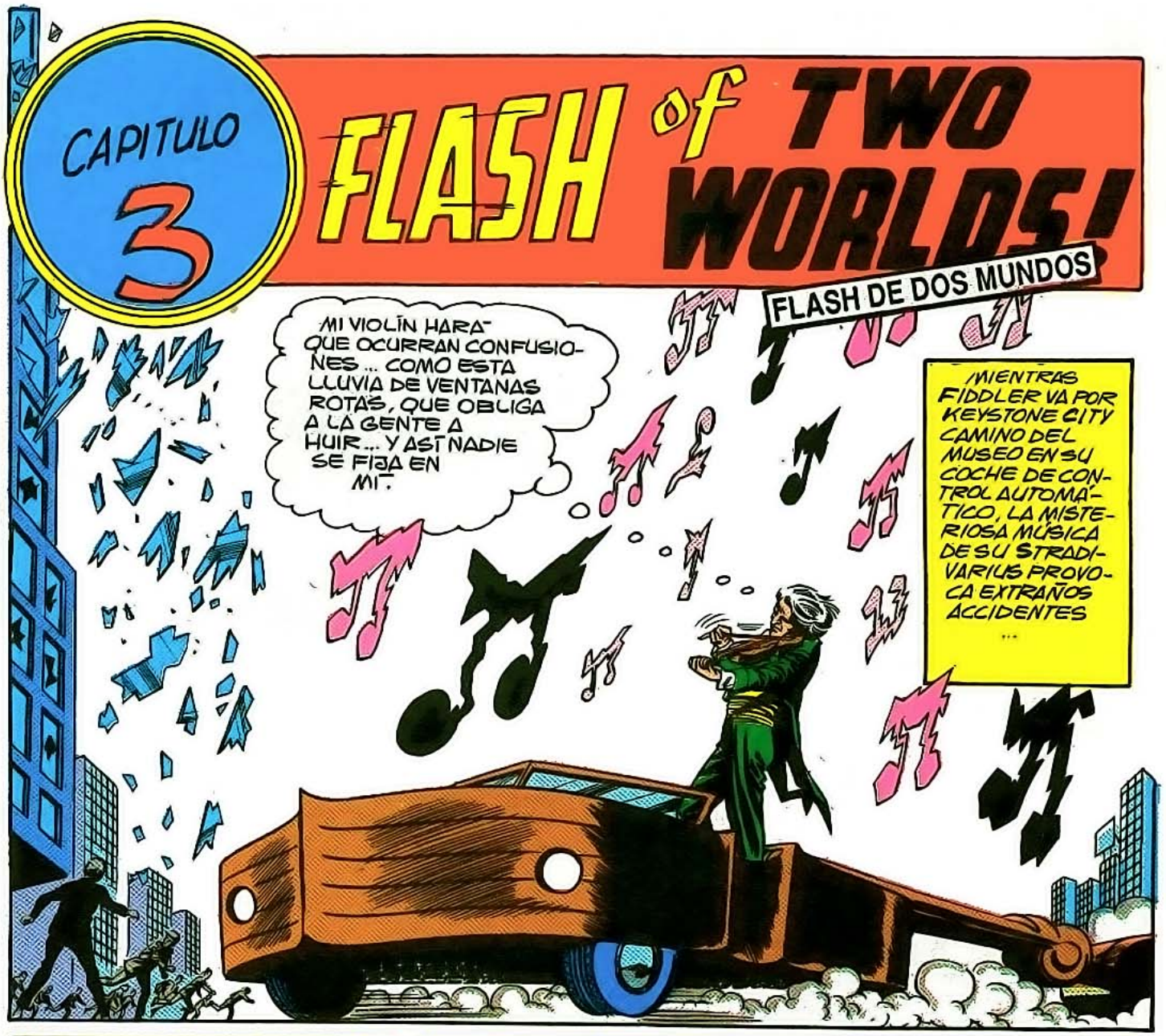

...MIENTRAS EL OTRO FLASH...
CON UNA PODEROSA CORRIENTE DE AIRE ELEVO LA VIGA HACIA EL SITIO DONDE ESTABA...
¡LA VIGA CAYÓ AL OÍRSE UNA EXTRAÑA MÚSICA DE VIOLÍN! ¡ME TORCÍ EL TOBILLO AL CORRER Y NO PUDE MOVERME!
¿VIOLÍN? ¡ESTO ME RECUERDA A MI VIEJO ENEMIGO FIDDLER! ¡SU MÚSICA PUEDE HACER EXTRAÑOS TRUCOS! ¡VAMOS, NO PUEDE ESTAR LEJOS!
LOS DOS RAYOS GEMELOS ENTRAN UNA VEZ MÁS EN ACCIÓN, SIGUIENDO LA PISTA DE UNOS RAROS ACCIDENTES, HASTA LLEGAR AL MUSEO...
¡AHÍ ESTÁ EL COCHE-VIOLÍN! ¡FIDDLER DEBE ESTAR AHÍ DENTRO!
VIBRANDO AL UNÍSONO, LOS VELOCISTAS ENTRAN EN EL MUSEO...
¿QUÉ SE PROPONE TOCANDO EL VIOLÍN?
¡NO TOCA POR AMOR AL ARTE, SEGURO!
MIENTRAS, EN LA GUARIDA SECRETA DE LOS LADRONES...
¡JA, JA, JA! ¡TENÍAS QUE HABER VISTO A FLASH INTENTANDO ATRAPAR A MIS IMÁGENES MENTALES! ¡JAMÁS ME HABÍA DIVERTIDO TANTO!
¡ES RARO LO QUE HA CAMBIADO DESDE LA ÚLTIMA VEZ QUE LE VI! ¡PARECE MÁS JOVEN... Y LLEVA UN TRAJE DIFERENTE!
21

¿DIFERENTE? ¡LLEVA EL DE SIEMPRE! ¡Y A MÍ ME PARECE EL MISMO DE ANTES, PERO ALGO MÁS LENTO Y MÁS VIEJO!
ESPERA... SÓLO HAY UNA EXPLICACIÓN... ¡DEBE HABER DOS FLASH! ¡Y EN ESE CASO, FIDDLER ESTÁ EN APUROS!
¡VAMOS AHORA MISMO AL MUSEO ANTES DE QUE LE COJAN!
¡ESPERO QUE NO SEA DEMASIADO TARDE!
POCO DESPUÉS, EN EL MUSEO DE LA CIUDAD...
¡NO HA PASADO NADA, LLEGAMOS A TIEMPO!
¡FIDDLER... HAY DOS FLASH! ¡PODEMOS CON UNO, PERO DOS SON DEMASIADOS! ¡VÁMONOS!
TRANQUILOS, AMIGOS. YO PUEDO DOMINAR A DOS FLASH TAN FÁCIL COMO A UNO, MIENTRAS TOCO EL VIOLÍN. ¡MIRAD!
THINKER Y SHADE QUEDAN TAN ATÓNITOS COMO DIVERTIDOS AL VER...
¡ESTÁN BAJO EL HECHIZO DE TU MÚSICA!
¡BAILAN COMO MARIONETAS!

¡POR EREBUS! ¡NO SÓLO BAILAN SINO QUE ROBAN LAS JOYAS PARA TI!
¡EH... VOSOTROS... DEJAD ESAS PEQUEÑAS JOYAS Y TRAEDME EL GRAN TESORO... LAS CORONAS Y LOS CETROS!

¡IMPOTENTES BAJO LA ARROLLADORA FUERZA DE LA MÚSICA, LOS DOS SE APODERAN DE VALIOSAS ALHAJAS Y LAS LLEVAN A FIDDLER...
¿LO VEIS? ¡NO PUEDEN RESISTIR LAS ÓRDENES DE MI MÚSICA!

¡BASTA! YA TENGO LAS JOYAS, Y PARA ASEGURARME DE QUE NO VOLVERÁN A MOLESTARNOS... ¡LES CONGELARÉ POR 24 HORAS!

MIENTRAS LA GRAN TENSIÓN FLOTA A SU ALREDEDOR, LOS DOS FLASH QUEDAN RÍGIDOS...
¡Y AHORA SALGAMOS DE AQUÍ!

PERO CUANDO LOS TRES COMPINCHES SE DISPONEN A SALIR...
¡ALTO, GRANUJAS!
¡NO ESCAPARÉIS!
¡ESTÁN LIBRES! ¡DEBO DARLES UNA DOSIS MÁS FUERTE!

Y CUANDO EL VIEJO FLASH PASA VELOZ JUNTO A SHADE LE HACE GIRAR VERTIGINOSAMENTE...
¡AHORA ESTÁS REALMENTE A OSCURAS, SHADE! ¡GIRAS TAN RÁPIDO QUE NO PUEDES VER NADA!

AL MISMO TIEMPO, EL OTRO FLASH COGE LAS MANOS DE FIDDLER Y LAS AGITA VELOZMENTE...

¡ESTAS SON LAS PRIMERAS ESPOSAS MUSICALES DE LA HISTORIA DEL CRIMEN!

LUEGO, CUATRO MANOS DESMONTAN EL CASCO PENSANTE ANTES DE QUE THINKER PUEDA TENER UN SOLO PENSAMIENTO.

Y POCO DESPUÉS, LOS TRES DELINCUENTES SON ENTREGADOS A LA POLICÍA...

¡AÚN NO COMPRENDO CÓMO VENCIERON A MI VIOLÍN!

¡COMETISTE UN ERROR, FIDDLER! ¡NOS OBLIGASTE A OBEDECER... PERO NO NOS ORDENASTE QUE NO INTENTÁRAMOS ESCAPAR!

AL COGER ESTAS PEQUEÑAS JOYAS LAS PUSIMOS EN NUESTROS OÍDOS CUANDO DIJISTE QUE TRAJÉRAMOS LAS MÁS GRANDES.

Y AUNQUE TE OÍAMOS, LAS JOYAS DISTORSIONABAN EL TONO DE TU MÚSICA LO SUFICIENTE PARA QUE NO NOS AFECTARA.

MÁS TARDE, FUERA DE KEYSTONE CITY...

AQUÍ ES DONDE VIBRÉ EN TU MUNDO, JAY. AHORA DEBO REGRESAR AL MÍO... PERO ESPERO VERTE ALLÍ ALGÚN DÍA.

TAL VEZ, BARRY. ¡AHORA QUE HE SALIDO DE MI RETIRO CREO QUE SEGUIRÉ SIENDO FLASH!

EL ANTIGUO FLASH MIRA COMO EL NUEVO VIBRA CADA VEZ MÁS INTENSAMENTE HASTA QUE DESAPARECE...

ASÍ ES COMO LO HACE, ¿EH?

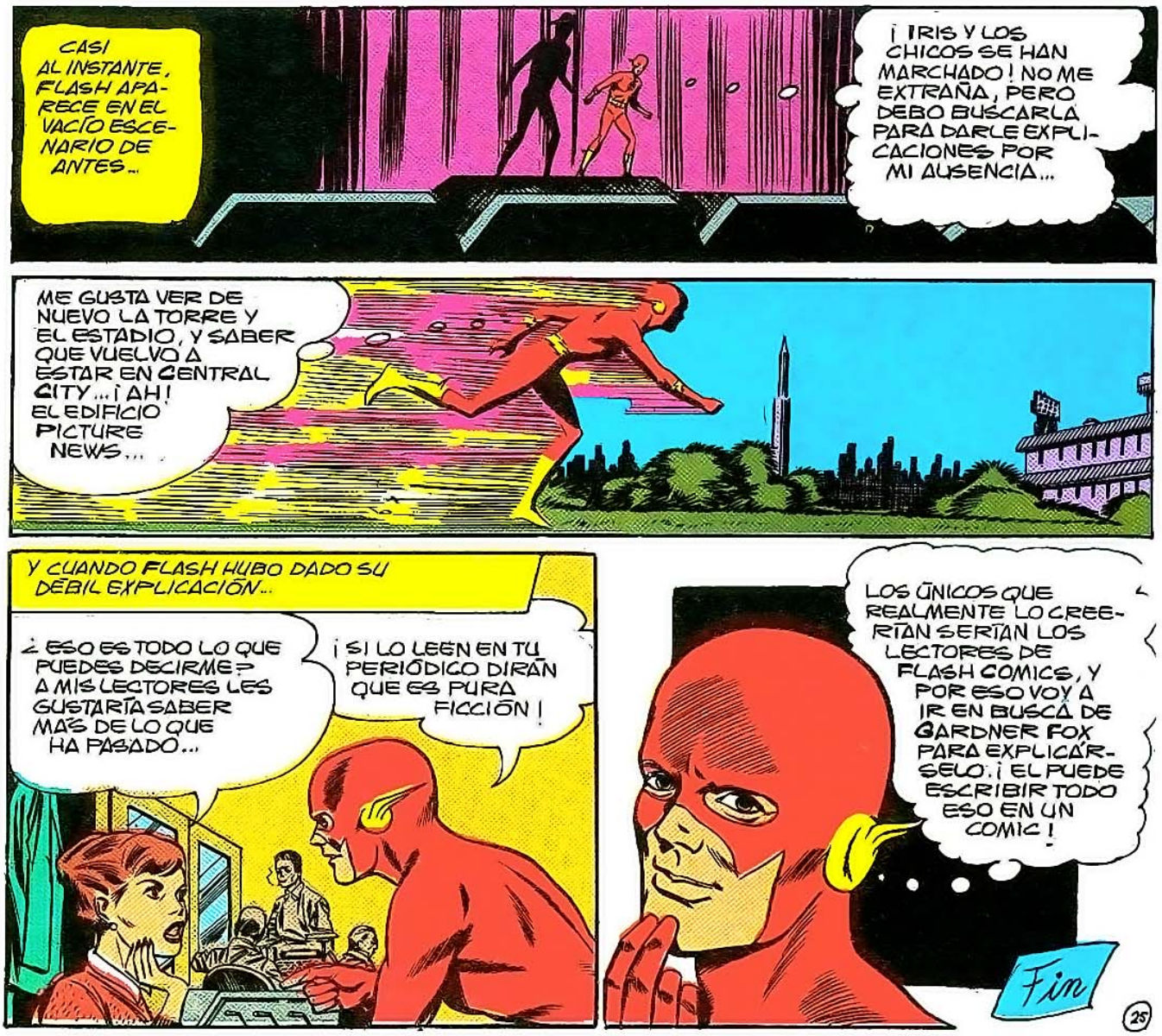

For The VERY BEST
SUPERMAN
DC
NATIONAL COMICS
in COMICS READING

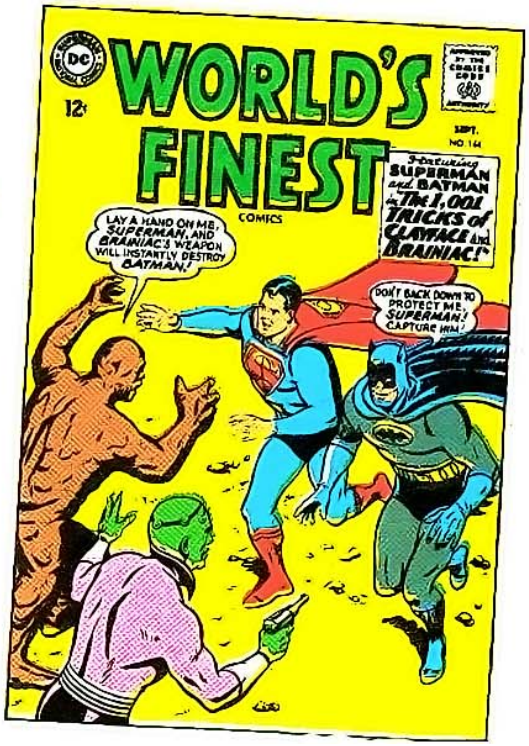

FEB.
NO. 285
MEGAS
DC
SUPERMAN
NATIONAL COMICS
12¢
ACTION COMICS
¡Al Fin-- por demanda popular!
SUPERMAN presenta a
SUPERGIRL
AL MUNDO!
¡BIENVENIDA SUPERGIRL!
¡SUPERMAN, NO PUEDO CREERLO! ¡ME ESTAN VITOREANDO!
¡TE LO MERECES, SUPERGIRL! ¡DESPUES DE TODO, ERES LA MAS GRANDE HEROINA DEL MUNDO!
HOT
ETRO
CAFE
COMIC RELEASE GROUP
CRG

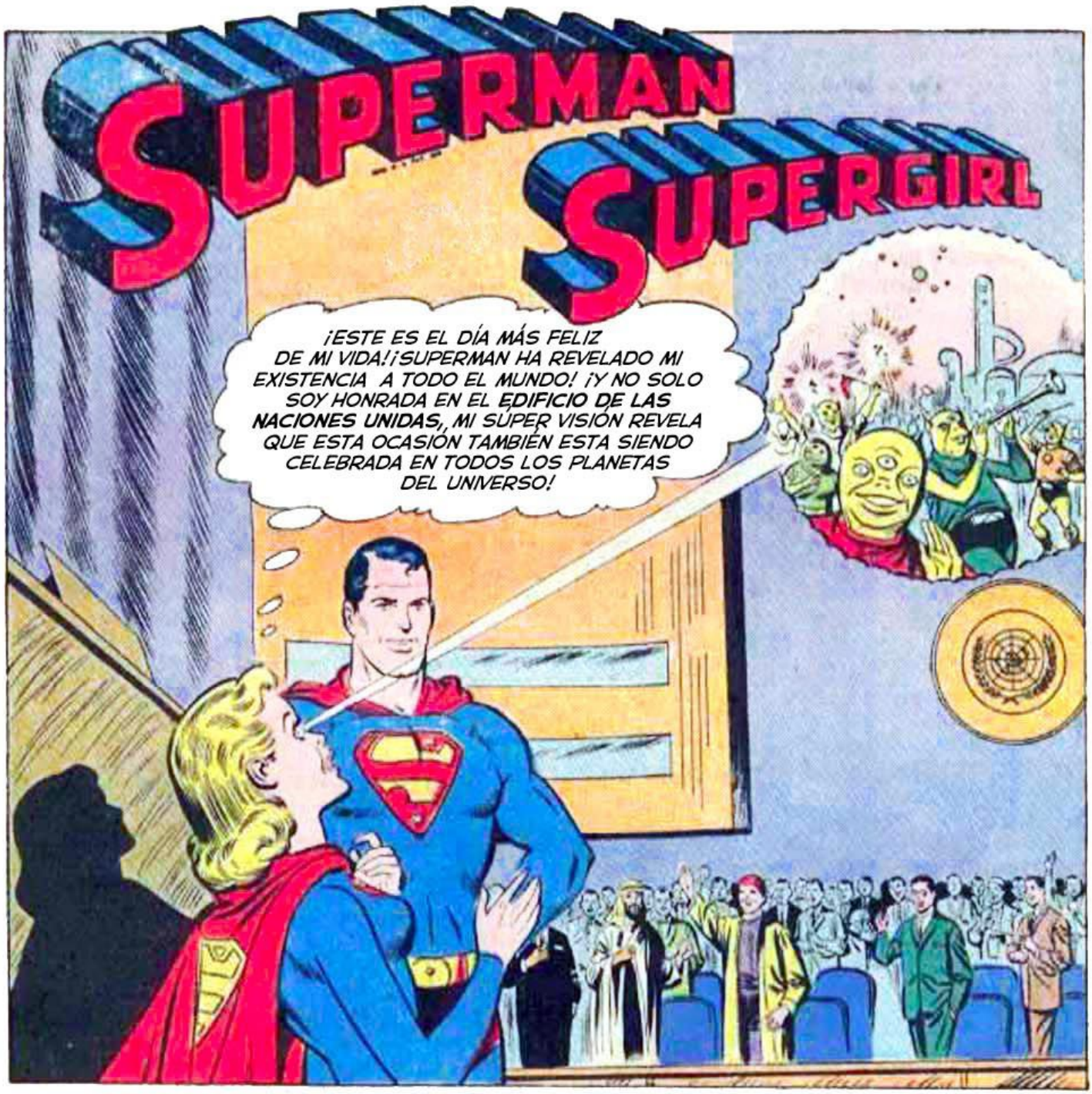


POR MUCHOS AÑOS, **SUPERGIRL** HA SERVIDO CON ÉXITO A **SUPERMAN** COMO SU ARMA SECRETA DE EMERGENCIA, SALVÁNDOLO EN VARIAS OCASIONES. **SUPERMAN** HA RETRASADO EL PRESENTARLA AL MUNDO HASTA QUE PUDIERA MANEJAR BIEN SUS PODERES, Y PROBARA SE CAPAZ DE ACTUAR ABIERTAMENTE CON ÉL, AHORA, AL FIN, LOS ESFUERZOS DE LA **CHICA DE ACERO** HAN DADO FRUTO, ¡PORQUE FINALMENTE, **SUPERMAN** HA LEVANTADO EL VELO DEL SECRETO Y HACE CONOCIDA LA EXISTENCIA DE **SUPERGIRL**! ¡ES TAN IMPORTANTE ESTE EVENTO QUE POR PRIMERA VEZ EN LA HISTORIA DE **ACTION COMICS** TUS DOS GRANDES HÉROES PROTAGONIZAN JUNTO ESTA NOVELA DE DOS PARTES! AHORA LEE, Y COMPARTE CON **SUPERGIRL**, CUANDO ELLA REVELE SER...

# ¡LA MAYOR HEROÍNA DEL MUNDO!

## PARTE 1

TRADUMAQUETEADO X MEGAS

"This periodical may not be sold except by authorized dealers and is sold subject to the conditions that it shall not be sold or distributed with any part of its cover or markings removed, nor in a mutilated condition, nor affixed to, nor as part of any advertising, literary or pictorial matter whatsoever."

ACTION COMICS, No. 285, February, 1962. Published monthly by NATIONAL PERIODICAL PUBLICATIONS, INC., 2nd and Dickey Streets, SPARTA, ILL. Editorial, Executive offices and Subscriptions, 575 LEXINGTON AVENUE, NEW YORK 22, N. Y. Mort Weisinger, Editor. SECOND CLASS POSTAGE PAID AT SPARTA, ILL. under the act of March 3, 1879. Yearly subscription in the U. S., $1.75 including postage. Foreign, $3.50 in American funds. For advertising rates address Richard A. Feldon & Co., 205 East 42nd Street, New York 17, N. Y. © 1961 by National Periodical Publications, Inc. All rights reserved under International and Pan-American Copyright Conventions. Except for those who have authorized use of their names, the stories, characters and incidents mentioned in this periodical are entirely imaginary and fictitious, and no identification with actual persons, living or dead, is intended or should be inferred. Printed in U.S.A.

UNA TARDE, EN LAS AFUERAS DE MIDVALE...

¡HAS SIDO UNA ESPLENDIDA ARMA SECRETA DE EMERGENCIA, SUPERGIRL! PERO AHORA HAS APRENDIDO HA USAR TUS PODERES SABIAMENTE, SERÍA INJUSTO DE MI PARTE MANTENER TU EXISTENCIA EN SECRETO POR MÁS TIEMPO.

¡OH, GRANDIOSO, **SUPERMAN**! ¡NO PUEDO CREERLO!

¡Y ASÍ HARÉ PÚBLICA TU EXISTENCIA! PERO ANTES QUE NADA, DEBEMOS HABLAR CON TUS PADRES ADOPTIVOS, CON RESPECTO AL HECHO DE QUE SU HIJA ADOPTIVA, LINDA, ES LA IDENTIDAD SECRETA DE **SUPERGIRL**!

¡ESTOY TAN FELIZ!

¡TE VERÉ A LAS 9 DE LA NOCHE EN PUNTO! ¡SE LOS DIREMOS JUNTOS! ¡PERO AHORA DEBO REASUMIR MI PATRULLA DE **METRÓPOLIS**!

¡**SUPERMAN** ES UN AMOR! ¡ME DOY CUENTA QUE FUE SABIO EN RETRASAR MI EXISTENCIA HASTA QUE ESTUVIERA LISTA!

BREVEMENTE, CUANDO **SUPERGIRL** CAMBIA SU IDENTIDAD DE LINDA LEE DANVERS, Y REGRESA A CASA...

¡APENAS PUEDO MANTENER LA BOCA CERRADA PARA NO DECIR EL GRAN EL SECRETO A MIS PADRES!--- ¡ES COMO SI EL RELOJ NO LLEGARA A LAS 9!

¡EDNA, ESTA PASANDO UNA PELÍCULA CLÁSICA QUE SIEMPRE QUISE VER, PERO ME LA PERDÍ! ¿POR QUÉ NO VAMOS CON LINDA? ¡LA ESTÁN DANDO EN **METROPOLIS**!

¡BUENA IDEA!

¡VOLVEREMOS A LAS 9 EN PUNTO!

EN RUTA A **METROPOLIS**, CUANDO LA FAMILIA DANVERS PASA POR UN VIEJO PUENTE...

¡EL PUENTE ESTA COLAPSANDO!

¡YIIII!--- ¡V-VAMOS A MORIR!

SALTANDO FUERA DEL VEHÍCULO, LINDA PIENSA...

¡DEBO ACTUAR PRONTO, O MAMÁ Y PAPÁ **MORIRAN!**

¡DETUVE LA CAÍDA! ¡AHORA LLEVARE EL AUTO A UN LUGAR A SALVO!

MOMENTOS DESPUÉS...

¡AQUÍ ESTARÁ BIEN!

¡POR TODOS LOS CIELOS! ¡ESTO ES IMPOSIBLE!

¡LINDA **TOMO EL AUTO** Y NOS TRAJO HASTA AQUÍ!

¡LOS HE SALVADO... PERO AL HACERLO HE DESOBEDECIDO A **SUPERMAN** AL REVELAR MI EXISTENCIA COMO **SUPERGIRL** ANTES DEL TIEMPO ACORDADO! :SUSPIRO:

¡LINDA! ¡ERES **SÚPER FUERTE!** ¡Y PUEDES **VOLAR!**

¡NINGÚN HUMANO ORDINARIO PUEDE HACER ESAS COSAS! ¡ESTAMOS AGRADECIDOS QUE SALVARA NUESTRAS VIDAS...PERO SOMOS TUS PADRES, CARIÑO,, Y NECESITAMOS UNA EXPLICACIÓN!

¡NO PUEDO EXPLICARLO! ¡NO ME PREGUNTEN NADA... AÚN! ¡POR FAVOR!

¡LA EVASIÓN ES INÚTIL, ES OBVIO QUE SOY UNA **SÚPER NIÑA!** :SUSPIRO: ¿DECIDIRÁ **SUPERMAN** NO REVELAR MI EXISTENCIA AL MUNDO DESPUÉS DE ESTO?

DE REPENTE...

¡TODO ESTA BIEN, LINDA! ¡CUENTA **TODO** A TUS PADRES!

¡SUPERMAN! ¿QUÉ...?

¡**SUPERMAN** NO PARECE ENOJADO!

¡TERMINE MI PATRULLA MÁS TEMPRANO DE LO QUE ESPERABA, Y VENIA HACIA ACÁ CUANDO LOS DIVISE CON MI VISIÓN TELESCÓPICA!... ¡NATURALMENTE TENIAS QUE SALVAR A TUS PADRES AÚN A COSTA DE REVELAR TUS SÚPER PODERES!

ENTONCES... ¿NO HAS CAMBIADO DE IDEA CON RESPECTO A...?

¿REVELAR TU IDENTIDAD SECRETA? ¡POR SUPUESTO QUE NO! ¡HACELO **AHORA MISMO!**

¿"IDENTIDAD SECRETA"? ¿DE QUE ESTÁN HABLANDO?

RÁPIDAMENTE, LINDA CAMBIA A SU IDENTIDAD DE **SUPEGIRL** EN UN PESTAÑEO...

¡CONOZCAN A **SUPERGIRL**, SR. Y SRA. DANVERS! ¡SU HIJA ES EN REALIDAD MI PRIMA DEL EXTINTO PLANETA KRYPTON!

¡OH, DIOS!

¡GASP!

¿VEN? ¡TIENE LOS MISMOS GRANDES SÚPER PODERES QUE YO!

PERO, ¡**KRYPTON** EXPLOTO CUANDO LO DEJASTE EN UNA NAVE SIENDO UN BEBE! ¡**SUPERGIRL**, ES MUCHO MÁS JOVEN QUE TU! ¿CÓMO ES POSIBLE QUE ESCAPASE DE LA DESTRUCCIÓN DE **KRYPTON**?

"¡LES EXPLICO! --- MOMENTOS DESPUÉS DE QUE LOS PADRES DE **SUPERMAN** ENVIARAN AL INFANTE KAL-EL CON DIRECCIÓN A LA TIERRA EN UN PROTOTIPO DE NAVE... **KRYPTON** EXPLOTO EN UN REACCIÓN ATÓMICA EN CADENA; Y UN PEDAZO DEL PLANETA FUE LANZADO CON UNA BURBUJA DE AIRE..."

¡"ARGO CITY" ESTABA EN ESE TROZO! ¡JUNTO A TODA ESA GENTE ESTABA EL CIENTÍFICO ZOR-EL, HERMANO DEL PADRE DE SUPERMAN, JOR-EL! ¡LA EXPLOSIÓN QUE DESTRUYO KRYPTON CAMBIÓ EL SUELO EN MORTAL KRIPTONITA! ¡ZOR-EL CUBRIÓ EL PISO CON UNA PELÍCULA DE PLOMO PARA PROTEGER A LAS PERSONAS!

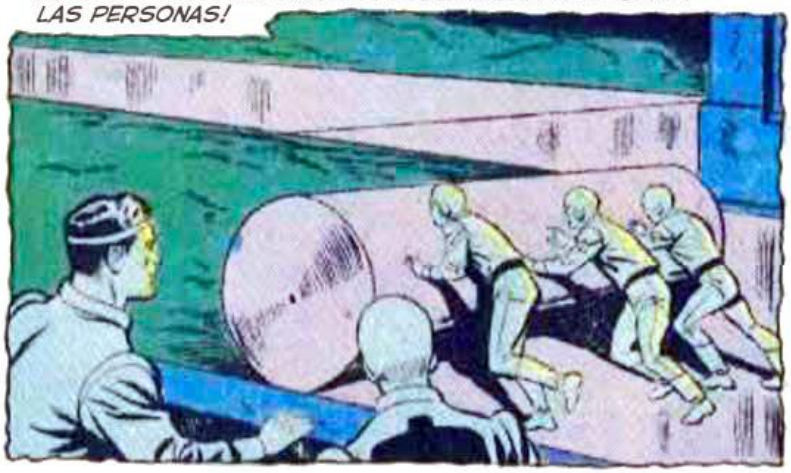

"AÑOS DESPUÉS, ZOR-EL Y SU ESPOSA TUVIERON UNA HIJA, KARA - ¡A MI!, PERO CUANDO ERA PEQUEÑA, UNA LLUVIA DE METEORITOS CAYÓ HACIENDO AGUJEROS EN EL ESCUDO DE PLOMO, LIBERANDO LA MORTAL KRIPTONITA"

"¡POR ALGÚN TIEMPO, MIS PADRES HABÍAN OBSERVADO A SUPERMAN EN LA TIERRA A TRAVES DEL SÚPER TELESCOPIO! ¡MI MADRE HIZO UN DISFRAZ SIMILAR PARA MI! ¡Y LUEGO ME ENVIARON A LA TIERRA ANTES DE QUE ARGO CITY PERECIERA!"

¡CUANDO ME ACERCABA A LA TIERRA, LOS RAYOS AMARILLOS DEL SOL ME TRANSFORMO EN UNA SÚPER NIÑA, Y MI TRAJE SE VOLVIÓ INDESTRUCTIBLE TAMBIÉN! ¡DESDE ENTONCES HE SIDO EL ARMA SECRETA DE SUPERMAN! ¡SALVÁNDOLO DE LA KRIPTONITA, CUANDO NO ESTABA DISFRAZADA DE LINDA LEE! ¡LUEGO, USTEDES ME ADOPTARON, Y AHORA SABEN... TODO!

UNA VEZ QUE SUPERGIRL TERMINA SU EXPLICACIÓN...

¡¡GASP!! ¡ENTONCES LA HIJA QUE ADOPTAMOS ES UNA... SÚPER NIÑA! ¡ESTOY ORGULLOSA!

¡ESTOY POR REVELAR LA EXISTENCIA DE SUPERGIRL AL MUNDO, PERO HAY ALGO QUE DEBEN SABER!

¡NO PUEDEN DECIRLE A NADIE QUE SU HIJA ES SECRETAMENTE SUPERGIRL! ¡SI EL BAJO MUNDO SE ENTERA, BUSCARAN LASTIMAR A SUPERGIRL A TRAVÉS DE USTEDES!

¡ENTENDEMOS!

¡NUNCA DIREMOS EL SECRETO!

LUEGO, EN EL SÓTANO DEL HOGAR DE LOS DANVERS...

¡ESTO NO TOMARA MUCHOS, AMIGOS! ¡ESTARÉ DE VUELTA EN UN GUIÑO!

¡ELLA ESTA CAVANDO MUY RÁPIDO!

VELOZMENTE, LA **CHICA DE ACERO** CAVA UN TÚNEL AL EXTERIOR...

¡CAVARE HASTA EL BOSQUE CERCANO, LOS MATORRALES TAPARAN LA SALIDA!

DESPUÉS DE COMPLETAR EL PROYECTO...

AHORA SERÉ CAPAZ DE ENTRAR O SALIR DE NUESTRA CASA, SECRETAMENTE-- ¡Y NADIE SOSPECHARA QUE LINDA LEE DANVERS ES... **SUPERGIRL!**

¡EXACTAMENTE LO MISMO QUE HICE EN **SMALLVILLE** CUANDO ERA **SUPERBOY!**

¡PROTEGEREMOS TU SECRETO Y TE AYUDAREMOS EN LO QUE PODAMOS, CARIÑO!

¡ESTO ES LO QUE **SIEMPRE** QUISE-- TENER PADRES CON QUIEN COMPARTIR MI SECRETO!

¡¿SUSPIRO?! ¡ME RECUERDA LA FELIZ JUVENTUD QUE PASE CON MIS PADRES ADOPTIVOS, LOS KENTS, ANTES DE QUE FALLECIERAN!

AL DÍA SIGUIENTE, EN LA FORTALEZA ÁRTICA DE SUPERMAN...

¡CUANDO PRESIONE ESTE BOTÓN, TODAS LAS TELEVISORAS DE LA TIERRA DEJARAN DE TRANSMITIR Y SEREMOS LO ÚNICO QUE ESTARÁ EN TODAS LAS PANTALLAS DE TELEVISIÓN!

¡ESTOY LISTA!

INSTANTES DESPUÉS, EN LAS TELEVISIONES DEL MUNDO...

¡ATENCIÓN, TODO EL MUNDO! ¡**SUPERMAN** AL HABLA! ¡DURANTE AÑOS HE SIDO AYUDADO POR UN ARMA SECRETA, QUE ES NADA MENOS QUE MI QUERIDA Y SUPERPODEROSA PRIMA, **SUPERGIRL**! ¡AQUÍ ESTA ELLA!

¡HOLA A TODOS!

LA ASOMBROSA NOTICIA EXPLOTA COMO UNA BOMBA, ATURDIENDO A LOS TELESPECTADORES DEL MUNDO...

¡ES ADORABLE! ¡AMO SU PEINADO!

¡SOY LA ACTRIZ MÁS BELLA DE HOLLYWOOD! ¡PERO ELLA ATRAE MÁS ATENCIÓN QUE YO!... ¡BAH!

¡NO ES JUSTO! ¡LA GENTE SE REIRÁ DE MI ACTO, SABIENDO QUE UNA JOVENCITA ES MÁS FUERTE QUE YO!

¡¡GRUÑIDO!! ¿CÓMO PUEDE SER UNA PEQUEÑA MÁS FUERTE QUE TODAS LAS BOMBAS ATÓMICAS SOVIÉTICAS JUNTAS? ¡DEBE SER UN TRUCO **CAPITALISTA!**

LUEGO, **SUPERMAN** MUESTRA UN VIDEO EXPLICANDO EL ORIGEN DE **SUPERGIRL** Y MOSTRANDO ALGUNOS DE LOS PELIGROS QUE SECRETAMENTE PREVINO EN EL PASADO...

¡ALGUNAS DE ESTAS ESCENAS FUERON TOMADAS POR MIS ROBOTS MIENTRAS **SUPERGIRL** Y YO ESTÁBAMOS JUNTOS EN ACCIÓN! ¡AQUÍ, **SUPERGIRL**, DESDE UNA DISTANCIA SEGURA, LANZA UNA PIEDRA A UN METEORO DE KRIPTONITA Y CON EL IMPACTO ES PULVERIZADO, SALVÁNDOME!

¡RECIENTEMENTE, UN COMENTA SE DIRIGÍA HACIA LA TIERRA! ¿POR QUÉ CAMBIO MISTERIOSAMENTE DE CURSO? ¡PORQUE **SUPERGIRL** FUE DIRECTO HACIA ÉL, DESVIÁNDOLO, Y ASÍ PREVINIENDO UNA COLISIÓN!

PERO NO SOLO LOS CIUDADANOS SEGUIDORES DE LA LEY OBSERVAN, EL BAJO MUNDO MURMURA...

ES BASTANTE MALO TENER A **SUPERMAN** TRAS NOSOTROS, PERO AHORA...

...¡TAMBIÉN TENEMOS QUE PREOCUPARNOS DE UNA **SUPER DAMA!** ¡ES MOLESTO! ¿NO ES ASÍ?

LAS PRISIONES SE VUELVEN MÁS SOMBRÍAS...

¡EL INFORMANTE DICE QUE UNA **SUPER CHICA** HA SIDO PRESENTADA EN LA TIERRA! ¡OLVIDA NUESTRO PLAN PERFECTO PARA ESCAPAR!

¡¡CORRECTO!! ¡SI UNA JOVENCITA NOS CAPTURA, LOS OTROS CONVICTOS NO DEJARAN DE MOLESTARNOS!

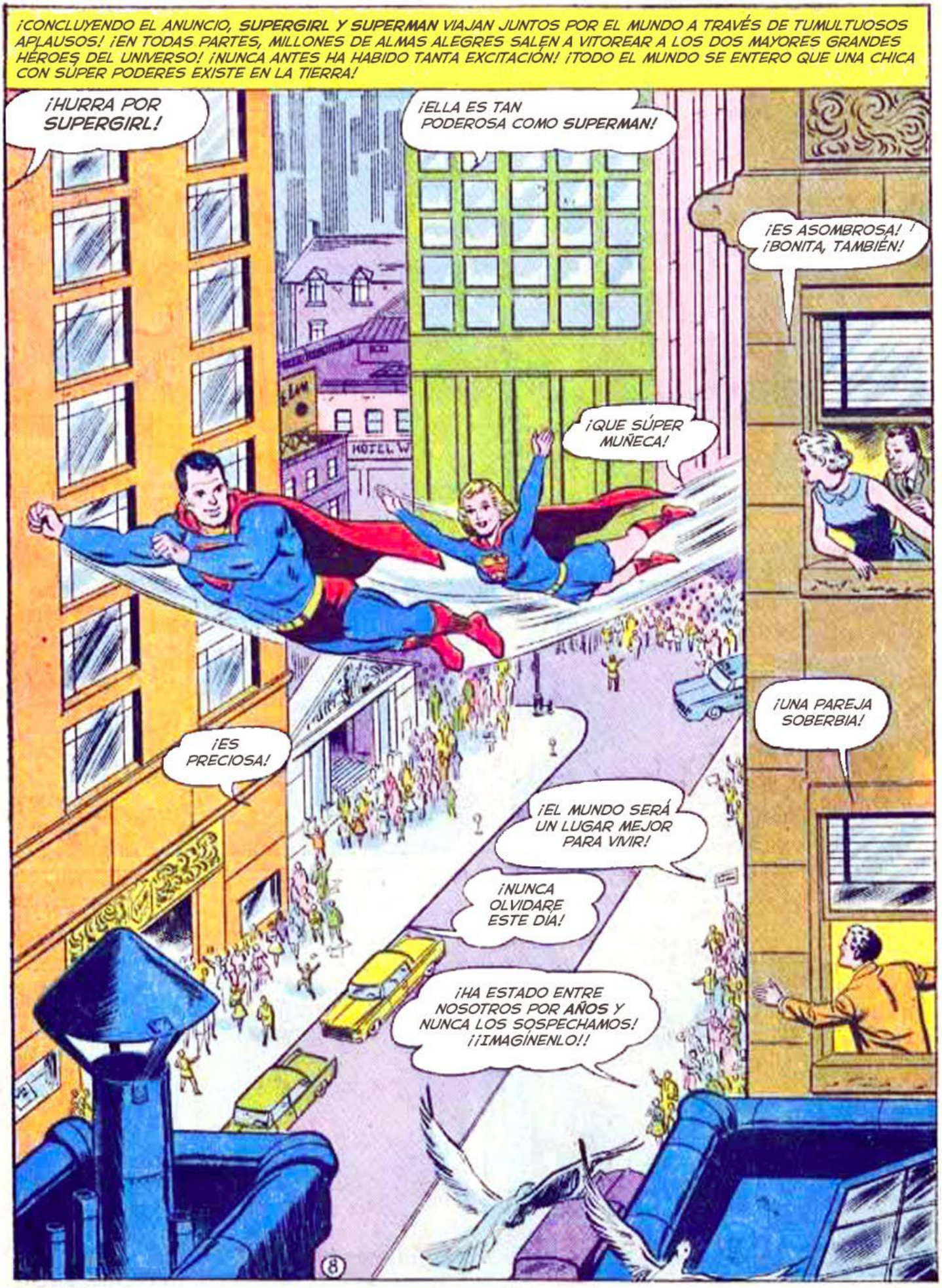
¡CONCLUYENDO EL ANUNCIO, SUPERGIRL Y SUPERMAN VIAJAN JUNTOS POR EL MUNDO A TRAVÉS DE TUMULTUOSOS APLAUSOS! ¡EN TODAS PARTES, MILLONES DE ALMAS ALEGRES SALEN A VITOREAR A LOS DOS MAYORES GRANDES HÉROES DEL UNIVERSO! ¡NUNCA ANTES HA HABIDO TANTA EXCITACIÓN! ¡TODO EL MUNDO SE ENTERO QUE UNA CHICA CON SÚPER PODERES EXISTE EN LA TIERRA!
¡HURRA POR SUPERGIRL!
¡ELLA ES TAN PODEROSA COMO SUPERMAN!
¡ES ASOMBROSA! ¡BONITA, TAMBIÉN!
¡QUE SÚPER MUÑECA!
¡ES PRECIOSA!
¡UNA PAREJA SOBERBIA!
¡EL MUNDO SERÁ UN LUGAR MEJOR PARA VIVIR!
¡NUNCA OLVIDARE ESTE DIA!
¡HA ESTADO ENTRE NOSOTROS POR AÑOS Y NUNCA LOS SOSPECHAMOS! ¡¡IMAGÍNENLO!!
8

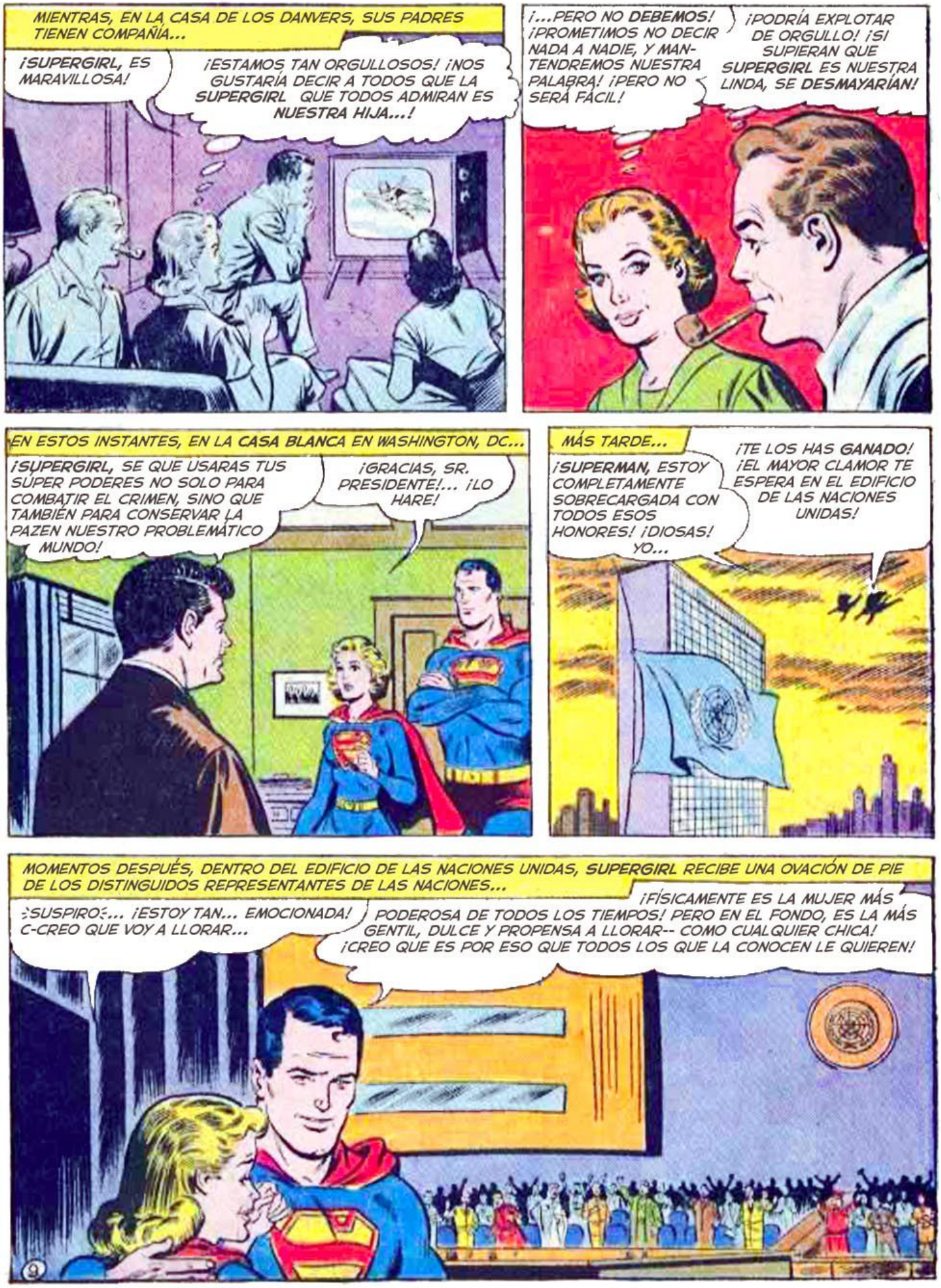
MIENTRAS, EN LA CASA DE LOS DANVERS, SUS PADRES TIENEN COMPAÑÍA...
¡SUPERGIRL, ES MARAVILLOSA!
¡ESTAMOS TAN ORGULLOSOS! ¡NOS GUSTARÍA DECIR A TODOS QUE LA SUPERGIRL QUE TODOS ADMIRAN ES NUESTRA HIJA...!
¡...PERO NO DEBEMOS! ¡PROMETIMOS NO DECIR NADA A NADIE, Y MANTENDREMOS NUESTRA PALABRA! ¡PERO NO SERÁ FÁCIL!
¡PODRÍA EXPLOTAR DE ORGULLO! ¡SI SUPIERAN QUE SUPERGIRL ES NUESTRA LINDA, SE DESMAYARÍAN!
EN ESTOS INSTANTES, EN LA CASA BLANCA EN WASHINGTON, DC...
¡SUPERGIRL, SE QUE USARAS TUS SÚPER PODERES NO SOLO PARA COMBATIR EL CRIMEN, SINO QUE TAMBIÉN PARA CONSERVAR LA PAZEN NUESTRO PROBLEMÁTICO MUNDO!
¡GRACIAS, SR. PRESIDENTE!... ¡LO HARE!
MÁS TARDE...
¡SUPERMAN, ESTOY COMPLETAMENTE SOBRECARGADA CON TODOS ESOS HONORES! ¡DIOSAS! YO...
¡TE LOS HAS GANADO! ¡EL MAYOR CLAMOR TE ESPERA EN EL EDIFICIO DE LAS NACIONES UNIDAS!
MOMENTOS DESPUÉS, DENTRO DEL EDIFICIO DE LAS NACIONES UNIDAS, SUPERGIRL RECIBE UNA OVACIÓN DE PIE DE LOS DISTINGUIDOS REPRESENTANTES DE LAS NACIONES...
¿SUSPIRO?... ¡ESTOY TAN... EMOCIONADA! C-CREO QUE VOY A LLORAR...
¡FÍSICAMENTE ES LA MUJER MÁS PODEROSA DE TODOS LOS TIEMPOS! PERO EN EL FONDO, ES LA MÁS GENTIL, DULCE Y PROPENSA A LLORAR-- COMO CUALQUIER CHICA! ¡CREO QUE ES POR ESO QUE TODOS LOS QUE LA CONOCEN LE QUIEREN!

CUANDO EL GENEROSO APLAUSO SE ACABA...

¡SUPERGIRL, ESTE CERTIFICADO DORADO-- TE HABILITA PARA VISITAR CUALQUIER PAÍS DE LA O.N.U. SIN LA NECESIDAD DE UN PASAPORTE, Y TE DA LA FACULTAD PARA HACER ARRESTOS!

¡GRACIAS! ¡APRECIO ESTE PRIVILEGIO, NO ABUSARE DE ESTO!

BREVEMENTE, EN LA FORTALEZA DE SUPERMAN...

¡LISTO! ¡HE COLGADO TU CERTIFICADO EN LA PARED AL LADO DE UNO SIMILAR QUE LA O.N.U.* ME DIO ANTES!

¡¿SUSPIRO?! ¡MIRA DENTRO DE LA CIUDAD EMBOTELLADA DE KANDOR CON TU SÚPER-VISIÓN!

*ORGANIZACIÓN DE LAS NACIONES UNIDAS

Y CUANDO EL HOMBRE DE ACERO MIRA DENTRO DE LA CIUDAD MINIATURIZADA DE KANDOR, LLEGANDO A ESE ESTADO CUANDO FUE ROBADA DE KRYPTON Y REDUCIDA DE TAMAÑO POR EL VILLANO ESPACIAL BRAINIAC...

¡GRAN SCOTT! ¡KANDOR ESTA CELEBRANDO TU DÍA TAMBIÉN! ¡ESAS NAVES ESTA ESCRIBIENDO UN MENSAJE!

FELICIDADES SUPERGIRL

LUEGO...

¡MIRA, SUPERGIRL! ¡LAS LUCES ESTÁN PARPADEANDO EN EL GRAN MAPA INTERGALÁCTICO, INDICANDO QUE LOS MUNDOS REPRESENTADOS POR ESAS LUCES NECESITAN NUESTRA ATENCIÓN!

¡SALGAMOS DE LA FORTALEZA E INVESTIGUEMOS!

SEGUNDOS DESPUÉS...

¿VES LO QUE VEO CON MI VISIÓN TELESCÓPICA?

¡SI! ¡Y NO PUEDO... CREERLO!

EN MUCHOS MUNDOS QUE HAN ESTADO OBSERVANDO LA TIERRA, Y LLAMADO LA ATENCIÓN DEL SÚPER DÚO, UNA INCREÍBLE CELEBRACIÓN SE ESTA LLEVANDO A CABO...

¡¿SUSPIRO?! ¡EN EL PLANETA NYORP, DONDE TODOS TIENEN PODERES DE DUPLICACIÓN, TODA CRIATURA SE HA TRANSFORMADO EN UN DUPLICADO DE **SUPERGIRL** EN MI HONOR! ¡OH, DIOS! ¡AFORTUNADAMENTE SUS PODERES DE DUPLICACIÓN DURAN UNOS MINUTOS!

LUEGO, MIRAN AL PLANETA MRINGA...

¡LA GENTE DE FUEGO ESTÁ DANZANDO ALREDEDOR DE UNA ESTATUA CON MI ASPECTO! ¡DENTRO DE EONES; SI EL ORIGEN DE LA ESTATUA ES OLVIDADO, PUEDA QUE SEA CONSIDERADA UNA **DIOSA!**

REPENTINAMENTE, EL RASTREO ESPACIAL ES INTERRUMPIDO POR...

¡**LORI LEMARIS** CONTACTANDO A **SUPERGIRL** Y A **SUPERMAN** TELEPÁTICAMENTE! ¡POR FAVOR MIREN HACIA A... **ATLANTIS!**

¡**LORI** ES LA SIRENA QUE UNA VEZ **SUPERMAN** AMÓ EN VANO! ¡A PESAR DE QUE SE CASO EN CON OTRO SIGUEN SIENDO AMIGOS!

SOBRE LOS CIELOS EL **HOMBRE Y LA CHICA DE ACERO** ENFOCAN SU SÚPER VISIÓN HACIA LAS PROFUNDIDADES OCEÁNICAS...

¡DIRECTO ABAJO ESTA ATLANTIS!

¡FABULOSO!

¡LA CELEBRACIÓN ATLANTE HAN CONSTRUIDO UNA **"EXHIBICIÓN DE SÚPER SIRENA"**--- EN MEMORIA DE CUANDO FUI TEMPORALMENTE TRANSFORMADA EN **SÚPER SIRENA*** POR LA KRIPTONITA ROJA!-- RAYOS, ¡**TODOS** ESTÁN HONRANDO EL HECHO DE QUE SER REVELARA MI EXISTENCIA EN LA TIERRA!

¡PRONTO, SUPERGIRL ENFRENTARA SU PRUEBA MÁS GRANDE! ¿¡LO HARÁ BIEN, AHORA QUE OPERA ABIERTAMENTE... O SERÁ UNA DESGRACIA POR FALLAR MISERABLEMENTE!? -- ¡VERAS LA CONCLUSIÓN DE ESTA IMPACTANTE HISTORIA EN ESTE NÚMERO!

FIN PARTE 1

SUPERMAN
DC
NATIONAL COMICS
APPROVED BY THE COMICS CODE AUTHORITY
SUPERMAN AZUL, ¡ESTOY TAN FELIZ DE QUE TE HAYAS QUEDADO EN LA TIERRA DESPUÉS DE HABERNOS CASADO! ¡NUESTROS HIJOS HAN HEREDADO TUS SUPERPODERES!
SI, LANA QUERIDA... ¡PERO ME PREGUNTO SI LOIS LANE SE ARREPIENTE DE HABERSE CASADO CON EL SUPERMAN ROJO! ¡CUANDO ELIGIERON MUDARSE A NUEVO KRYPTON SE CONVIRTIERON EN GENTE COMÚN Y CORRIENTE!
PRESENTANDO... LA MÁS GRANDIOSA NOVELA IMAGINARIA DE TODAS...
"¡LA SORPRENDENTE HISTORIA del SUPERMAN ROJO y el SUPERMAN AZUL!"

# SUPERMAN

UNA NOVELA IMAGINARIA

## "¡LA SORPRENDENTE HISTORIA DE EL SUPERMAN ROJO Y EL SUPERMAN AZUL!"

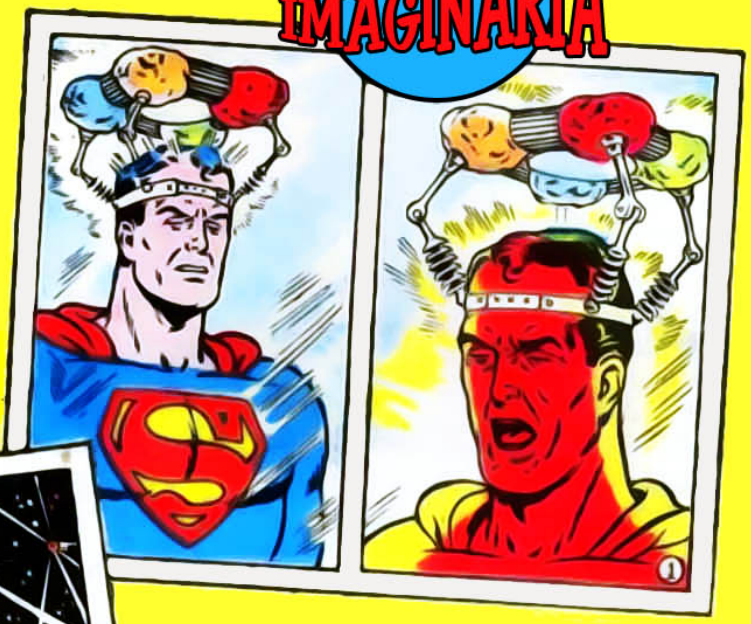

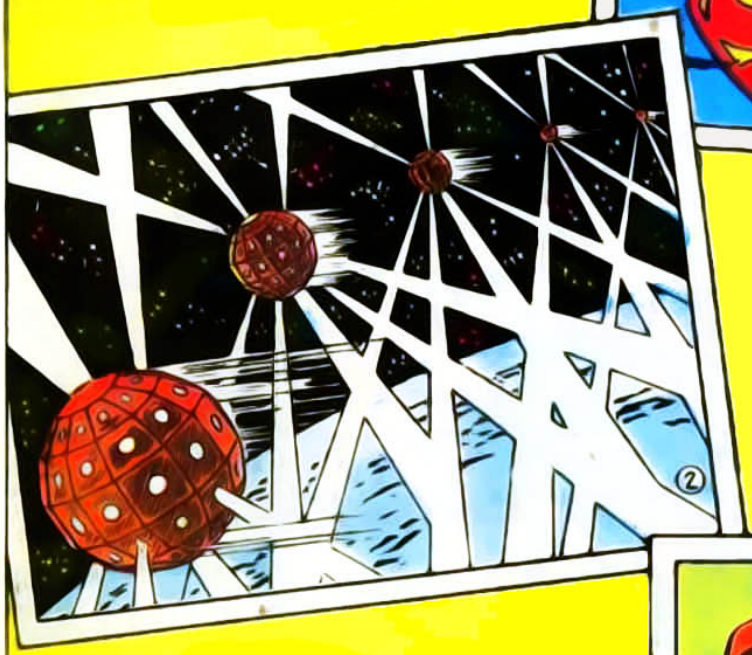

¡SUPERMAN SE HA VUELTO INMUNE A LA KRIPTONITA! ¡LA BOTELLA DE KANDOR HA REGRESADO A SU TAMAÑO ORIGINAL! ¡EL DIFUNTO PLANETA KRYPTON HA RENACIDO! ¡TODO EL MAL Y EL CRIMEN HA DESAPARECIDO! ¡ESTAS SON SOLO ALGUNAS DE LAS SORPRESAS DE ESTA NOVELA IMAGINARIA!

PARTE I
¡LOS GEMELOS TITÁNICOS!
PARTE II
¡EL RAYO ANTI-MALDAD!
PARTE III
¡EL FIN DE LA CARRERA DE SUPERMAN!

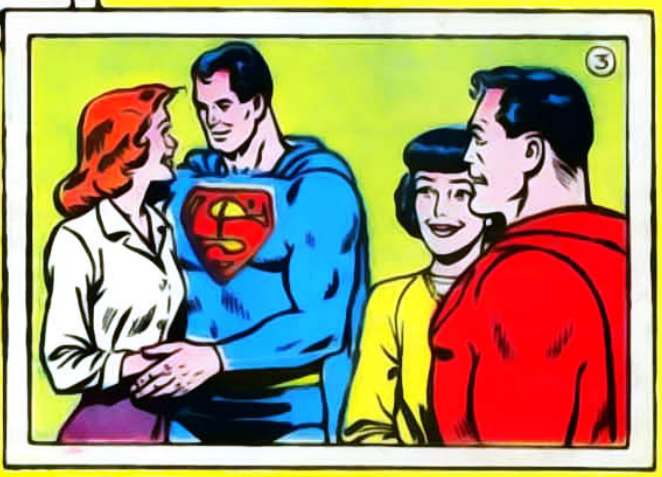

TRADUCE YWING

"This periodical may not be sold except by authorized dealers and is sold subject to the conditions that it shall not be sold or distributed with any part of its cover or markings removed, nor in a mutilated condition, nor affixed to, nor as part of any advertising, literary or pictorial matter whatsoever."

MAQUETA MEGAS

SUPERMAN, No. 162, July, 1963. Published monthly, with the exception of March, June, Sept. and Dec. by NATIONAL PERIODICAL PUBLICATIONS, INC., 2nd and Dickey Streets, SPARTA, ILL. Editorial, Executive offices and Subscriptions, 575 LEXINGTON AVENUE, NEW YORK 22, N. Y. Mort Weisinger, Editor. SECOND CLASS POSTAGE PAID AT SPARTA, ILL. under the act of March 3, 1879. Yearly subscription in the U. S., 95c including postage. Foreign, $1.90 in American funds. For advertising rates address Richard A. Feldon & Co., 205 East 42nd Street, New York 17, N. Y. © 1963 by National Periodical Publications, Inc. All rights reserved under International and Pan-American Copyright Conventions. Except for those who have authorized use of their names, the stories, characters and incidents mentioned in this periodical are entirely imaginary and fictitious, and no identification with actual persons, living or dead, is intended or should be inferred.

Printed in U.S.A.

UNA MAÑANA EN METROPOLIS DE UN IMAGINARIO DÍA QUE PODRÍA SER MAYO, O QUIZÁS NO, HAYA OCURRIDO, EL EDITOR DEL DAILY PLANET CUELGA UN ANUNCIO...

LOS SIGUIENTES EMPLEADOS RECIBIRAN UN AUMENTO DE SUELDO:

PERRY WHITE $25 POR SEMANA

LOIS LANE $10 POR SEMANA

JIMMY OLSEN $5 POR SEMANA

CLARK KENT SIN AUMENTO

¡QUE LES PARECE! ¡TODOS RECIBEN AUMENTO MENOS **CLARK**!

¡HONESTAMENTE, CLARK, ESOS AUMENTOS FUERON DADOS POR CONSEGUIR PRIMICIAS! TIENES QUE SER MÁS DINÁMICO... ¡MÁS AMBICIOSO!

¡CREO QUE SOY UN DESASTRE, LOIS!

¡QUE IRONÍA, **TODOS** RECIBEN UN AUMENTO! ¡PERO YO, QUIEN LES AYUDO A OBTENER ESAS PRIMICIAS CON MI IDENTIDAD COMO **SUPERMAN** NO RECIBE NI UN CENTAVO!

PARA CELEBRAR, EL EDITOR PERRY WHITE INVITA A CENAR AL PERSONAL, PERO CLARK DECIDE RETIRARSE...

ASÍ QUE NO TE SIENTES BIEN, ¡EH! BUENO, ¡TOMATE EL RESTO DEL DÍA LIBRE!

¡GRACIAS, PERRY!

¡POBRE CLARK! ¡ESTA TAN AVERGONZADO QUE NO PUEDE AFRONTARNOS!

TENGO QUE IR A MI FORTALEZA, **¡SUPERGIRL** ME INFORMO TEMPRANO QUE HABÍA IMPORTANTES NOTICIAS!

CAMBIÁNDOSE A SU DISFRAZ DE **SUPERMAN**, ENTRA COMO UN RAYO EN SUS CUARTELES DE ÁRTICO...

**¡SUPERGIRL!** ¡VINE EN CUANTO PUDE!

¡ME ALEGRA QUE ESTÉS AQUÍ **SUPERMAN**! ¡LA GENTE DE **KANDOR** ESTA ANSIOSA POR COMUNICARSE CONTIGO! ¡LOS PONDRÉ EN LA PANTALLA!

SEGUNDOS DESPUES, EN LA CIUDAD EMBOTELLADA DE KANDOR, UN SABIO DA UN PASO ADELANTE...

**¡SUPERMAN!** ¡HABLO EN NOMBRE DE **KANDOR**! ¡ESTAMOS AGRADECIDOS POR TUS TANTAS SUPERHAZAÑAS! ¡PERO DURANTE AÑOS HAS FALLADO EN LOGRAR VARIAS DE NUESTRAS MAS VITALES NECESIDADES! ¡LA PANTALLA MOSTRARA TUS FALLOS!

**SUPERMAN** OBSERVA...

¡CUANDO EL VILLANO ESPACIAL, **BRAINIAC**, MINIATURIZO NUESTRA CIUDAD Y NOS APRISIONO EN UNA BOTELLA, JURASTE REGRESARLA A SU TAMAÑO ORIGINAL! ¡PERO FALLASTE!

¡LOS RAYOS DE KRYPTONITA VERDE SON VENENOSOS PARA TI Y TODOS LOS SUPER-SERES DE KRYPTON! ¡PROMETISTE ENCONTRAR UN ANTÍDOTO! ¡HASTA AHORA, HAS FALLADO!
¡(AHOGO)! ¡TIENE RAZÓN! ¡TODOS MIS ESFUERZOS FUERON EN VANO!

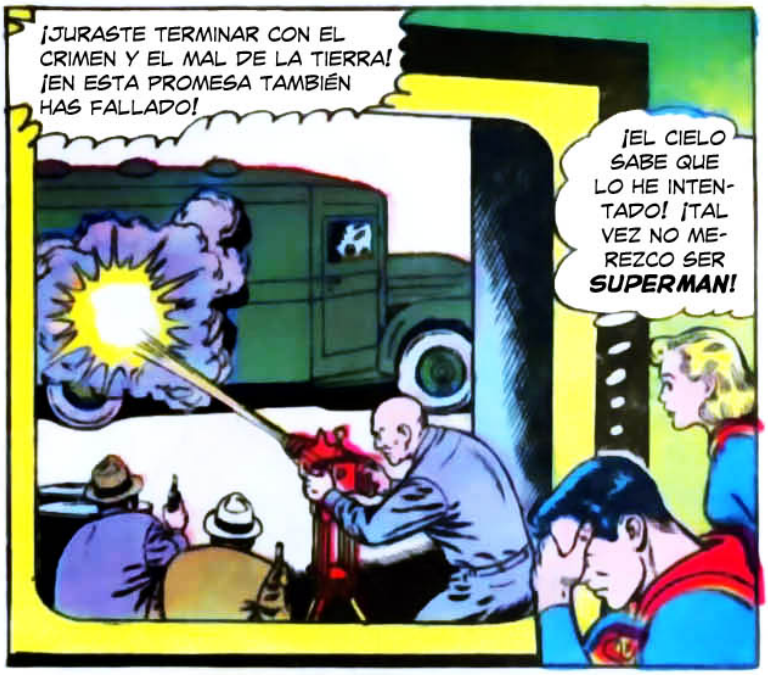
¡JURASTE TERMINAR CON EL CRIMEN Y EL MAL DE LA TIERRA! ¡EN ESTA PROMESA TAMBIÉN HAS FALLADO!
¡EL CIELO SABE QUE LO HE INTENTADO! ¡TAL VEZ NO MEREZCO SER SUPERMAN!

Y CUANDO LOS KANDORIANOS TERMINAN DE LEER LA LISTA DE FALLOS...
¡ESTA PETICIÓN DE TODOS LOS KANDORIANOS EXIGE QUE COMPLETES ESTAS SUPERTAREAS EN UN PLAZO DE SEIS MESES! SI FALLAS TE PEDIREMOS QUE NOS DEJES CAMBIAR DE LUGARES CONTIGO Y TRATAREMOS DE CUMPLIRLAS
KANDORIANOS, HE SIDO UNA DECEPCIÓN PARA USTEDES, ¡PERO LO HARÉ MEJOR! ¡ESTOY DE ACUERDO CON EL PERIODO DE PRUEBA DE SEIS MESES!

MIENTRAS LA PANTALLA DEL MONITOR SE DESVANECE...
SUPERPROBLEMAS SIN RESOLVER
1. DEVOLVER A KANDOR SU TAMAÑO ORIGINAL
2. ENCONTRAR UN ANTIDOTO A LA KRYPTONITA VERDE
3. ERRADICAR EL CRIMEN Y EL MAL
LOS KANDORIANOS NO LO SABEN, ¡PERO PREPARE ESTA LISTA DE MIS TAREAS INCONCLUSAS HACE ALGÚN TIEMPO!
¡GULP! ¡INCLUSO CON TUS SUPERPODERES TE TOMARÍA UN SIGLO COMPLETAR ESTAS TAREAS!

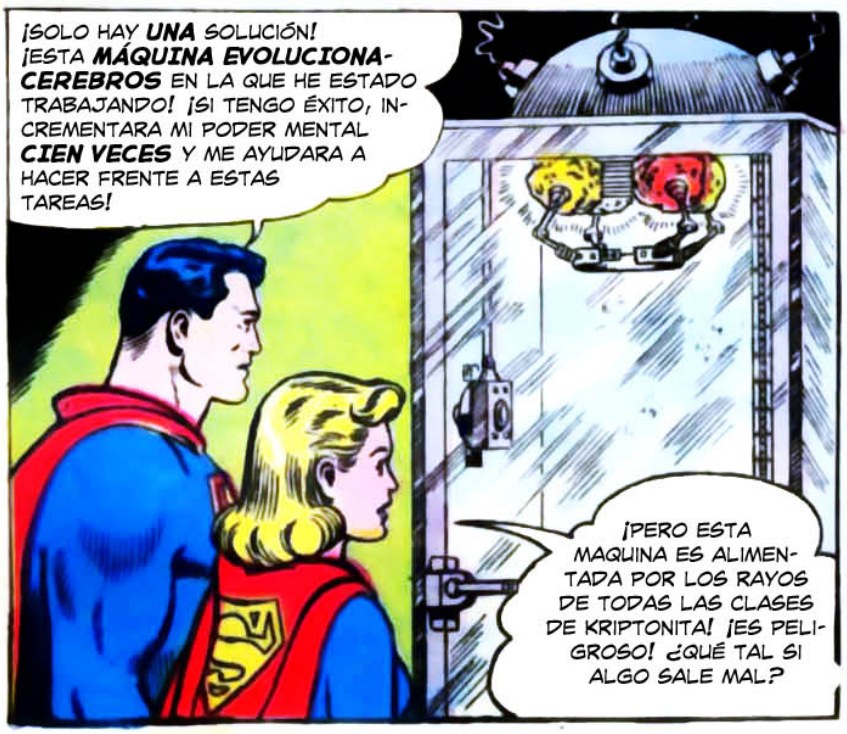
¡SOLO HAY UNA SOLUCIÓN! ¡ESTA MÁQUINA EVOLUCIONA-CEREBROS EN LA QUE HE ESTADO TRABAJANDO! ¡SI TENGO ÉXITO, INCREMENTARA MI PODER MENTAL CIEN VECES Y ME AYUDARA A HACER FRENTE A ESTAS TAREAS!
¡PERO ESTA MAQUINA ES ALIMENTADA POR LOS RAYOS DE TODAS LAS CLASES DE KRIPTONITA! ¡ES PELIGROSO! ¿QUÉ TAL SI ALGO SALE MAL?

¡SE QUE ESTE VIDRIO DE PLOMO NOS PROTEGE DE LA KRIPTONITA! ¡PERO NO PUEDO EVITAR TENER MIEDO A QUE ALGO SALGA MAL!... ¡DÉJAME TOMAR TU LUGAR! ¡EL MUNDO NO PUEDE PERMITIRSE PERDER A SUPERMAN!
¡APRECIO TU LEALTAD, PERO YO DEBO ASUMIR EL RIESGO!

RÁPIDAMENTE, SUPERMAN AJUSTA LA MAQUINA CEREBRAL, ENTONCES...
¡TODA LA SUERTE DEL MUNDO SUPERMAN!
LA CINTA ESTA EN SU POSICIÓN! ENCIENDE EL INTERRUPTOR SUPERGIRL! ENTONCES AJÚSTALO A MÁXIMA POTENCIA!
¡GULP! ¡TOMA UNA TERRIBLE DECISIÓN!

Y CUANDO EL PODER CONCENTRADO DE LOS RAYOS DE KRYPTONITA HACE EFECTO...
DE REPENTE...
MI CEREBRO, PARECE CRECER... ¡EXPANDIRSE! ¡COMPRENDO MUCHAS COSAS AHORA!
¡EL DOLOR! ¡EEEYAHH! ¡MI CABEZA SE PARTE EN DOS! ¡APAGALO!

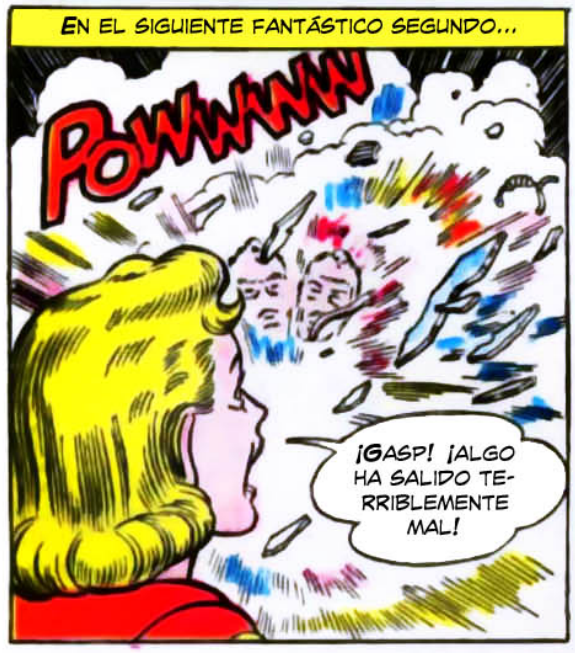
EN EL SIGUIENTE FANTÁSTICO SEGUNDO...
POW WWW
¡GASP! ¡ALGO HA SALIDO TERRIBLEMENTE MAL!

ENTONCES, UNA INCREÍBLE VISIÓN...
¡GULP! ¡SUPERHOMBRES GEMELOS! ¡DEBO ESTAR VIENDO COSAS!
¡ESTO OCURRIÓ UNA VEZ BAJO LA INFLUENCIA TEMPORAL DE LA KRYPTONITA ROJA!
¡SI! ¡UN GEMELO ERA BUENO Y EL OTRO MALVADO! ¡PERO ESTA VEZ AMBOS SOMOS BUENOS! ¿LA ÚNICA DIFERENCIA ESTA EN NUESTROS TRAJES!

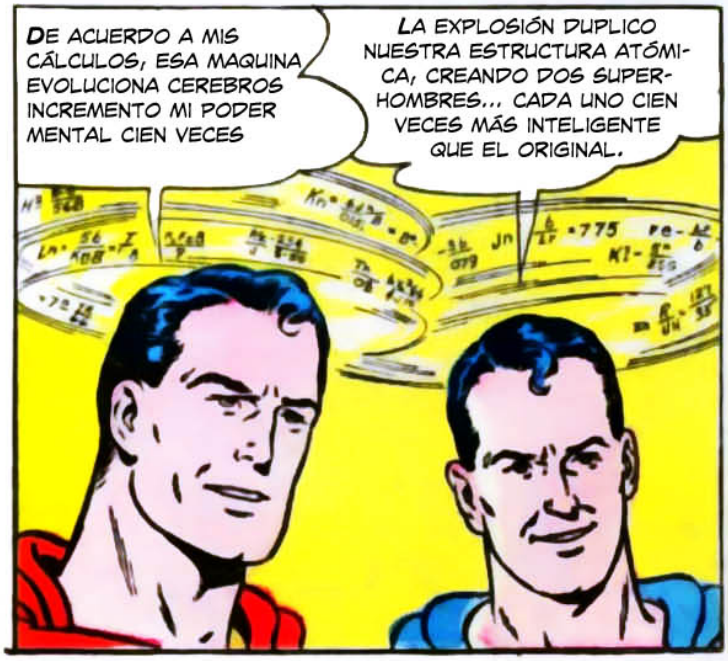
DE ACUERDO A MIS CÁLCULOS, ESA MAQUINA EVOLUCIONA CEREBROS INCREMENTO MI PODER MENTAL CIEN VECES
LA EXPLOSIÓN DUPLICO NUESTRA ESTRUCTURA ATÓMICA, CREANDO DOS SUPERHOMBRES... CADA UNO CIEN VECES MÁS INTELIGENTE QUE EL ORIGINAL.

¡SOMOS IDÉNTICOS EXCEPTO POR NUESTROS TRAJES! PARA EVITAR CONFUSIONES, ME LLAMARE SUPERMAN AZUL
¡Y YO SERÉ SUPERMAN ROJO! ¡DOS CABEZAS PIENSAN MEJOR QUE UNA! ¡USAREMOS NUESTROS SUPERCEREBROS PARA RESOLVER TODOS NUESTROS PROBLEMAS! ¡NUESTRO PRIMER TRABAJO SERÁ DEVOLVER A KANDOR SU TAMAÑO ORIGINAL!

A SUPERVELOCIDAD, LOS DOS SUPERHOMBRES PONEN SUS MAGNÍFICOS PODERES MENTALES EN ACCIÓN...
¡TENGO LA PISTOLA DE RAYOS AGRANDADORA DE BRAINIAC DEL MUSEO DE LA FORTALEZA! ¡NUNCA PUDE REPARAR SUS CIRCUITOS DAÑADOS ANTES! ¡PERO AHORA ES UN JUEGO DE NIÑOS! ¡NECESITAREMOS UNA BOLITA RAYO DE FUERZA PARA OPERARLA!
¡ES SIMPLE SUPERMAN ROJO! ¡USANDO TUS ESQUEMAS, PUEDO CALCULAR COMO CREAR LA BOLITA DE FUERZA CONCENTRADA QUE BRAINIAC USÓ!

EN ESTE MOMENTO, LA GENTE DE KANDOR RECIBE MAGNIFICAS NOTICIAS...
¡KANDORIANOS! ¡CON NUESTRO MÚLTIPLE PODER MENTAL, HEMOS REPARADO LA PISTOLA DE RAYOS AGRANDADORA DE BRAINIAC! ¡PODREMOS DEVOLVERLE A KANDOR A SU TAMAÑO NORMAL Y TAMBIÉN RECREAR AL PLANETA KRYPTON! ¡PREPÁRENSE PARA UN VIAJE AL ESPACIO EXTERIOR!
[¡AHOGO!] ¡KANDOR REGRESA A SU TAMAÑO! ¡NUESTRO PLANETA NATAL KRYPTON RESTAURADO A SU EXISTENCIA! ¡NO PUEDO CREERLO!

DEJANDO A SUPERGIRL VIGILANDO LA TIERRA, LOS GEMELOS TITÁNICOS SE EMBARCAN HACIA EL ESPACIO CON LA CIUDAD BOTELLA...
¡ESTÁN LLEVANDO NUESTRA BOTELLA HACIA LA FRANJA DEL SISTEMA SOLAR! GULP! ¿REALMENTE PODRÁN REGRANDECER KANDOR Y RESTAURAR KRYPTON?
¡SERÍA EL MAS MAGNIFICO SUPERLOGRO DE TODA LA HISTORIA! ¡PERO ES IMPOSIBLE POR SUPUESTO!

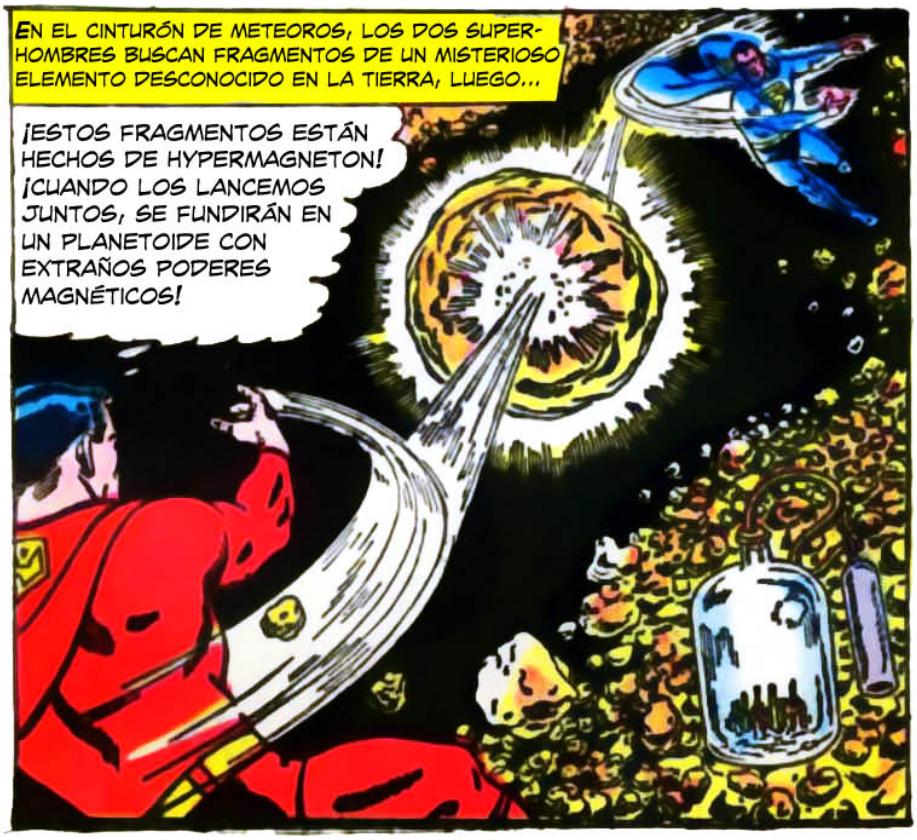
EN EL CINTURÓN DE METEOROS, LOS DOS SUPERHOMBRES BUSCAN FRAGMENTOS DE UN MISTERIOSO ELEMENTO DESCONOCIDO EN LA TIERRA, LUEGO...
¡ESTOS FRAGMENTOS ESTÁN HECHOS DE HYPERMAGNETON! ¡CUANDO LOS LANCEMOS JUNTOS, SE FUNDIRÁN EN UN PLANETOIDE CON EXTRAÑOS PODERES MAGNÉTICOS!

EN ESE MOMENTO....
¡SI NUESTRAS TEORÍAS SON CORRECTAS, LOS EXTRAÑOS HACES MAGNÉTICOS DE ESE PLANETOIDE SE DISPERSARAN POR EL UNIVERSO Y ATRAERÁN A CADA PEDAZO DE KRIPTONITA DE NUEVO A SU SITIO!

EL EXTRAÑO PODER DE LOS RAYOS MAGNÉTICOS ATRAE A LOS RESTOS DE KRIPTON DE LOS MÁS REMOTOS RINCONES DE ESPACIO...

EN EL ESPACIO, MIENTRAS LOS SUPERHOMBRES GEMELOS OBSERVAN...
¡TAL COMO LO CALCULAMOS! ¡ESA KRYPTONITA ES INOFENSIVA PARA NOSOTROS! ¡LOS RAYOS MAGNÉTICOS HAN CAMBIADO SU ESTRUCTURA ATÓMICA!
¡CUANDO KRYPTON EXPLOTÓ, CADA UNO DE SUS FRAGMENTOS SE VOLVIÓ KRIPTONITA! ¡AHORA EL PROCESO HA SIDO REVERTIDO Y TODA LA KRIPTONITA SE ESTA CONVIRTIENDO EN MINERALES COMUNES, QUÍMICOS Y GASES!

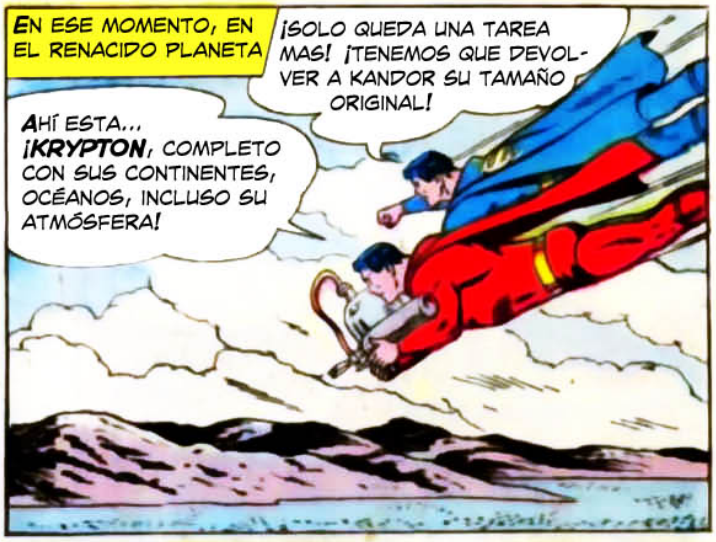
EN ESE MOMENTO, EN EL RENACIDO PLANETA
¡SOLO QUEDA UNA TAREA MAS! ¡TENEMOS QUE DEVOLVER A KANDOR SU TAMAÑO ORIGINAL!
AHÍ ESTA... ¡KRYPTON, COMPLETO CON SUS CONTINENTES, OCÉANOS, INCLUSO SU ATMÓSFERA!

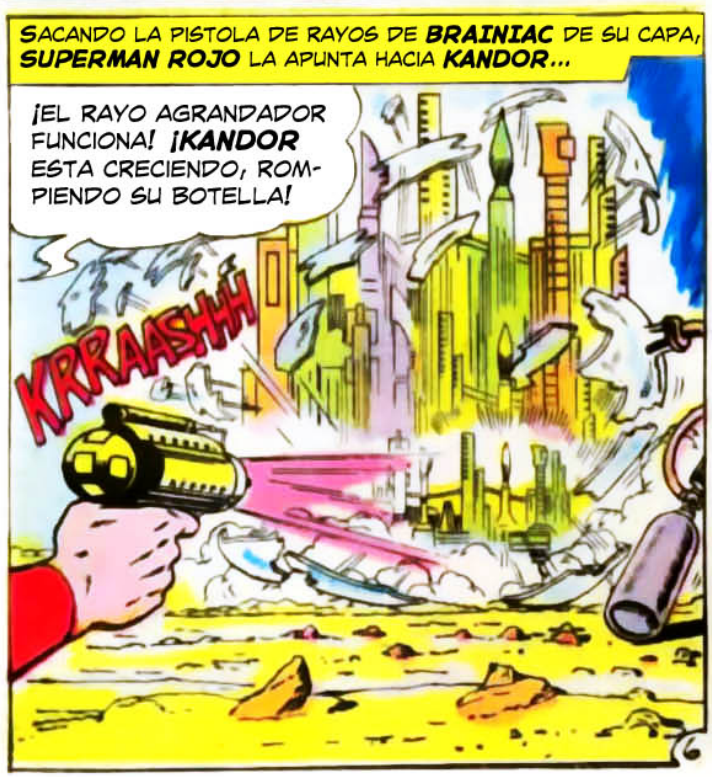
SACANDO LA PISTOLA DE RAYOS DE BRAINIAC DE SU CAPA, SUPERMAN ROJO LA APUNTA HACIA KANDOR...
¡EL RAYO AGRANDADOR FUNCIONA! ¡KANDOR ESTA CRECIENDO, ROMPIENDO SU BOTELLA!
KRRAASHH

¡FELICITACIONES, SUPERMAN ROJO! ¡LO LOGRASTE! ¡FINALMENTE KANDOR TIENE SU TAMAÑO NORMAL!
¡EL CRÉDITO ES DE AMBOS, SUPERMAN AZUL!
Y ASÍ KANDOR SE ABRE PASO DE SU PRISIÓN DE CRISTAL PARA TOMAR SU LUGAR COMO UNA IMPONENTE CIUDAD

LLENOS DE JUBILO, LOS KANDORIANOS EMERGEN DE SU CIUDAD...
¡OH, QUE GLORIOSO! ¡PODEMOS VOLAR!
AHORA QUE HEMOS SALIDO DE LA BOTELLA, ¡TODOS TENEMOS SUPERPODERES!
¡UNA CIUDAD DE SUPERHOMBRES, SUPERMUJERES Y SUPERNIÑOS! ¡INCLUSO LOS PEQUEÑOS JUEGAN CON ROCAS PESADAS COMO SI FUERAN CANICAS!
¡NATURALMENTE! ¡BAJO EL SOL AMARILLO DEL SISTEMA SOLAR DE LA TIERRA, TODOS LOS KRIPTONIANOS SE HAN VUELTO SUPER!
EN ESE MOMENTO...
¡GRACIAS, SUPERMAN ROJO Y SUPERMAN AZUL! ¡HAN CUMPLIDO SU PROMESA!
¡GRACIAS A SU DEDICACIÓN AL DEBER, KANDOR ES NORMAL DE NUEVO! ¡Y NUESTRO PLANETA NATAL HA SIDO RESTAURADO! ¡LO LLAMAREMOS NUEVO KRYPTON!
¡PERO NUESTRO PLANETA SE VE ALGO ESTÉRIL! DESAFORTUNADAMENTE NO PUDIERON RESTAURAR LOS PAISAJES, LAS CIUDADES, ¡LAS FORMAS DE VIDA QUE FUERON DESTRUIDAS CUANDO KRYPTON EXPLOTO!
¡LES ENSEÑAREMOS A USAR SUS SUPERPODERES PARA CORREGIR ESO! ¡DILE AL ESCUADRÓN DE EMERGENCIA DE SUPERMAN QUE NOS SIGAN!
ENSEGUIDA, CON EL SUPERMAN AZUL AL MANDO, LOS MIEMBROS DEL ANTIGUO ESCUADRÓN DE EMERGENCIA DE SUPERMAN USAN SUS SUPERPODERES PARA RESTAURAR LAS FABULOSAS MONTAÑAS DE JOYAS...
¡ESO ES! ¡SU SUPERFUERZA COMPRIME Y TRANSFORMA A ESAS MONTAÑAS EN JOYAS CRISTALINAS!

MIENTRAS, SUPERMAN ROJO GUÍA A UN EQUIPO DE CIENTÍFICOS EN OTRA TAREA...

¡MUY BIEN, HOMBRES! ¡TIENEN TODAS LAS SEMILLAS DE LOS JARDINES BOTÁNICOS DE KANDOR! ¡PLANTÉENLAS TODAS A SUPERVELOCIDAD! TENEMOS OTRAS COSAS MÁS QUE HACER!

POCO DESPUÉS...

¡TAL COMO LO SUPUSE! BAJO NUESTRO SOL AMARILLO, ESTAS PLANTAS KRYPTONIANAS LLEGARON A LA MADUREZ EN POCOS SEGUNDOS, ¡ASÍ SE RECREÓ LA FAMOSA SELVA ESCARLATA DE KRYPTON!

MIENTRAS LOS KRIPTONINANOS RECONSTRUYEN SUS CIUDADES PERDIDAS...

¡CON ESTOS ANTIGUOS PLANOS DE GUÍA, LOS KANDORIANOS ESTÁN RECREANDO ***CIUDAD ARGO***!

¡EL LUGAR DONDE NUESTRA PRIMA SUPERGIRL NACIÓ! →AHOGO← ¡QUIEN HABRÍA IMAGINADO QUE SERÍA RESTAURADA ALGÚN DÍA!

AL FINAL...

¡NUESTRAS SUPERTAREAS HAN TERMINADO! ¡AHORA QUE NUEVO ***KRYPTON*** HA SIDO RECONSTRUIDO, PODREMOS VIVIR NUESTRAS VIDAS NORMALES DE NUEVO!

¿VIDAS NORMALES? ¡OLVIDAS QUE BAJO LA INFLUENCIA DEL SOL AMARILLO SON TODOS SÚPER AHORA!

¡SOLO PUEDEN VIVIR VIDAS NORMALES BAJO UN SOLO ROJO COMO EL QUE ***KRYPTON*** TENÍA! ¡EN ESTE SISTEMA SOLAR, SIEMPRE SERÁN UN PLANETA DE SUPER SERES! ¿ES ESO LO QUE QUIEREN?

¡GULP! ¡TIENES RAZÓN ***SUPERMAN ROJO***! ¡ESE ES UN GRAVE PROBLEMA! ¡LLAMAREMOS AL CONSEJO PARA ANALIZAR NUESTRAS OPCIONES!

MÁS TARDE, MIENTRAS EL CONSEJO DEBATE...

¿QUÉ DECISIÓN TOMARAN? ¿SERÁ OTRO PLANETA, POBLADO POR SUPERSERES, AÑADIDO A NUESTRO SISTEMA SOLAR? PARA CONOCER LA RESPUESTA, MIRA LA PARTE ***II***

CONTINUA EN LA PÁGINA SUBSIGUIENTE

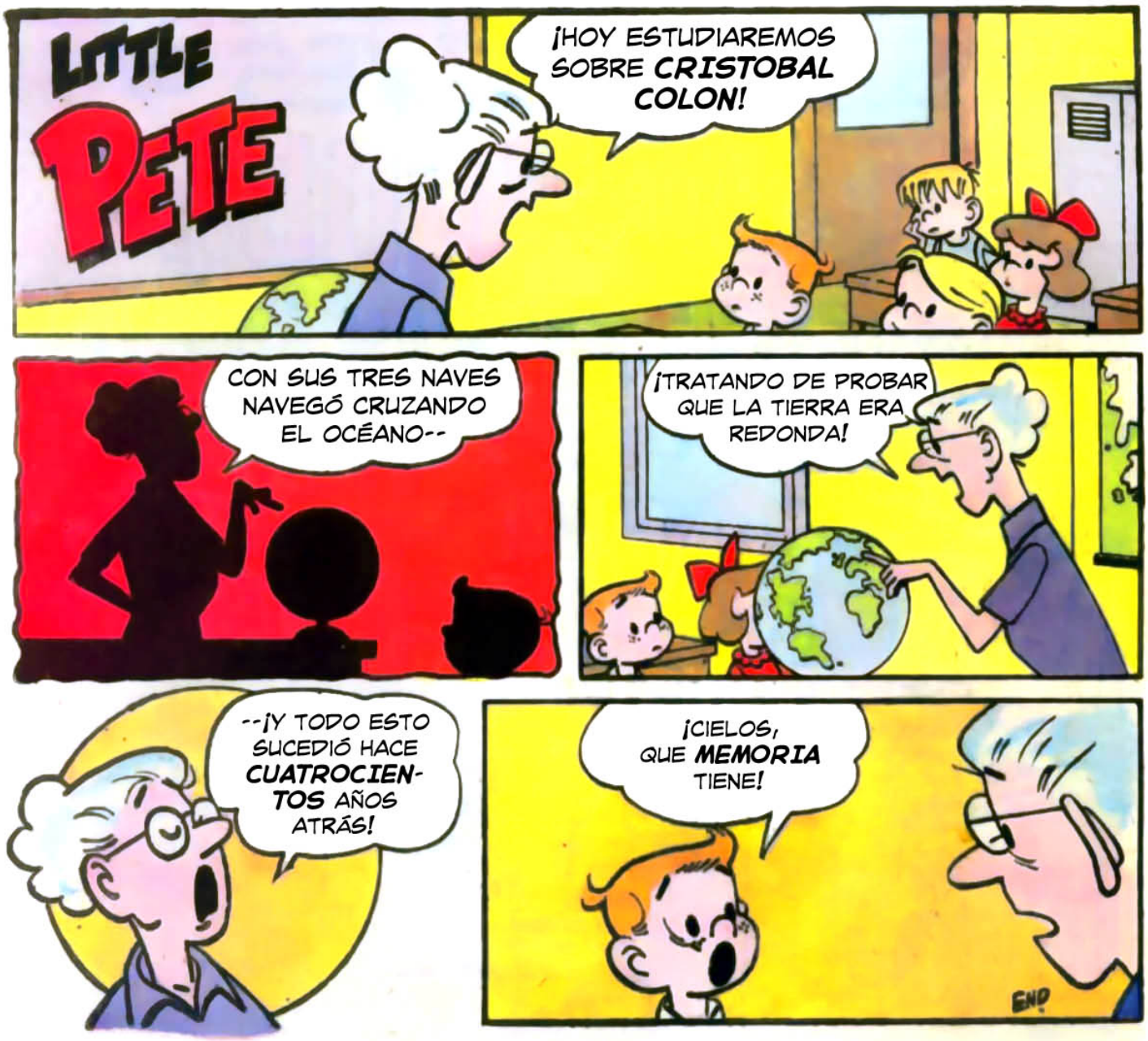


ADVERTISEMENT

TRY A TONGUE TEASER!

CAN YOU REPEAT THE SENTENCE BELOW FIVE TIMES IN EIGHT SECONDS, WITHOUT MAKING A MISTAKE?

BLOW BIG BLUE BOTTLES

Now buy a Tongue Pleaser!

DELICIOUS Tootsie Roll

AMERICA'S FAVORITE CANDY

Tootsie Roll

# SUPERMAN

PARTE II

## ¡EL RAYO ANTI-MALDAD!

INCREÍBLES SORPRESAS SE REVELAN CUANDO LOS SUPERHÉROES DE ESTA ***NOVELA IMAGINARIA*** SE ENCUENTRAN CON SUS MÁS GRANDES ENEMIGOS... ***¡LUTHOR, BRAINIAC*** Y LOS NEFASTOS CRIMINALES DE ***LA ZONA FANTASMA!***

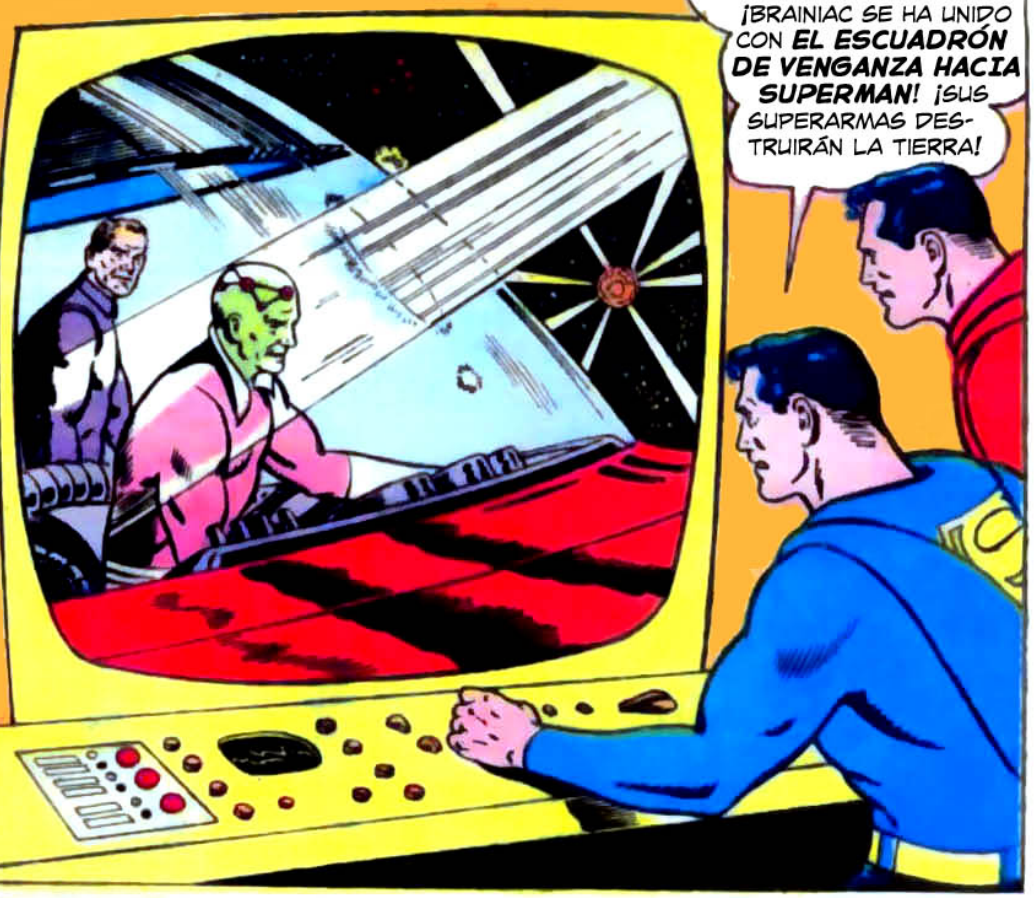


AL FINAL LOS ***KANDOR***IANOS HACEN SU DECISIÓN FINAL...

CUANDO LOS SÚPER GEMELOS REGRESAN A SU FORTALEZA ÁRTICA...

¡GRAN **KRYPTON**! ¿ESTAMOS VIENDO COSAS? ¡ESTA LA BOTELLA DE **KANDOR** EN EL MISMO LUGAR DE SIEMPRE!

¡GASP! ¡ES IMPOSIBLE! RECIÉN LA REGRESAMOS A SU TAMAÑO ORIGINAL! ¡LO VIMOS CON NUESTROS PROPIOS OJOS! ¿O FUE ALGUNA CLASE DE ILUSIÓN?

ENTONCES SUPERGIRL SALE DE SU ESCONDITE...

¡CÁLMENSE LOS DOS! ¡DESPUÉS DE HABER VISTO SUS SÚPER HAZAÑAS EN LA PANTALLA RECREE UNA COPIA DE LA BOTELLA COMO UN RECORDATORIO! ¡LA CONSERVAREMOS AQUÍ DONDE **KANDOR** ESTUVO!

¡UF! ¡POR UN MOMENTO PENSÉ QUE ESTÁBAMOS TENIENDO UNA PESADILLA!

BUENO, HAN CUMPLIDO SUS PRIMERAS DOS SUPERTAREAS MARAVILLOSAMENTE

¿PERO CUÁL NECESIDAD VITAL SERÁ LA PRÓXIMA?

SUPERPROBLEMAS SIN RESOLVER

1 DEVOLVERLE A **KANDOR** SU TAMAÑO ORIGINAL

2 ENCONTRAR UN ANTIDOTO A LA **KRYPTON**ITA VERDE

3 ERRADICAR EL CRIMEN Y EL MAL

4 PROTEGER CONTRA

EN ESE ENTONCES, UNA VOZ MENTAL PENETRA LA FORTALEZA...

¡**SUPERMAN ROJO**, **SUPERMAN AZUL**! AQUÍ LORI, LA SIRENA, LLAMANDO...

¿LORI SE ESTA CONTACTANDO CON NOSOTROS CON TELEPATÍA MENTAL! ¡DEBER HABER UNA EMERGENCIA EN ATLANTIS, EL CONTINENTE SUMERGIDO!

EN ESE MOMENTO, EN LAS PROFUNDIDADES DEL OCÉANO...

¡NUESTROS MONITORES OBSERVARON LAS MARAVILLAS QUE HAN REALIZADO PARA **KANDOR**! ¿PODRÍAN USAR SUS PODERES PARA AYUDAR A **ATLANTIS**?

¡ESTAMOS HARTOS DE SER CONSIDERADOS FENÓMENOS AQUÍ EN LA TIERRA! AYÚDENNOS A ENCONTRAR UN NUEVO MUNDO... ¡UN PLANETA QUE SEA SOLO PARA NOSOTROS!

¡VEREMOS! ¡EN ALGÚN LADO DE NUESTRO VIAJE ESPACIAL DEBIMOS HABER VISTO UN MUNDO QUE SEA HABITABLE PARA LOS ATLANTES!

¡ESPERA! LA MEJORA DE NUESTRO **RAYO SONDEA MENTES** NOS AYUDARA A REVISAR LOS PLANETAS QUE HEMOS VISTO POR EL UNIVERSO.

Y CUANDO LA EXTRAÑA MAQUINA ES ENCENDIDA...
ENFOCANDO SU HAZ SOBRE NUESTROS CEREBROS, ¡EL RAYO PRODUCE UNA IMAGEN DE NUESTRAS MEMORIAS EN LA PANTALLA! ¡CONCÉNTRATE EN TODOS LOS PLANETAS QUE HEMOS VISTO!
¡ESTOY CONTIGO, ROJO!

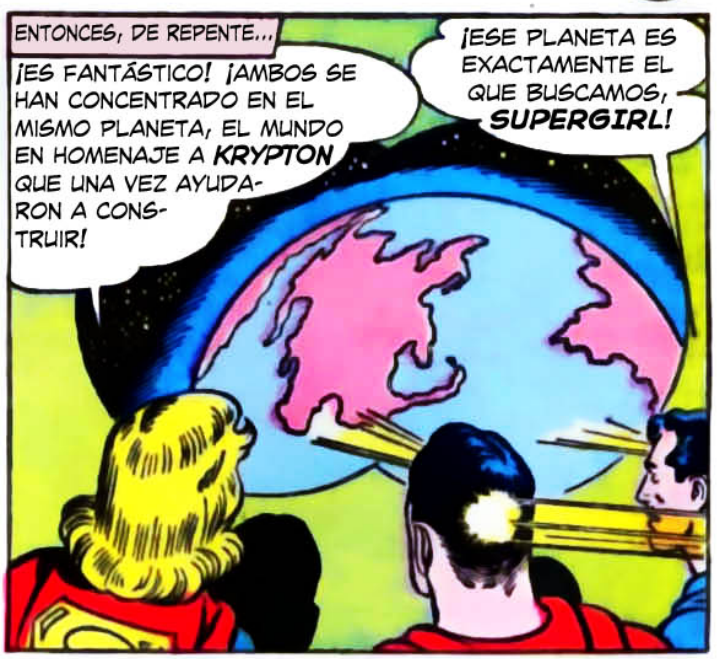
ENTONCES, DE REPENTE...
¡ESE PLANETA ES EXACTAMENTE EL QUE BUSCAMOS, SUPERGIRL!
¡ES FANTÁSTICO! ¡AMBOS SE HAN CONCENTRADO EN EL MISMO PLANETA, EL MUNDO EN HOMENAJE A KRYPTON QUE UNA VEZ AYUDARON A CONSTRUIR!

USANDO VISIÓN TELESCÓPICA, EXAMINAN EL PLANETA ELEGIDO...
¡NO HAY NECESIDAD DE UN PLANETA HOMENAJE AHORA QUE KRYPTON HA SIDO RECONSTRUIDO! ¡PERO DEBEMOS ENCONTRAR ALGUNA MANERA DE INUNDAR ESE PLANETA PARA PROVEER EL AMBIENTE ACUÁTICO QUE LOS ATLANTES NECESITAN!
¡LOS POLOS HELADOS SON LA RESPUESTA A NUESTROS PROBLEMAS! NECESITAREMOS AYUDA EXTRA!

SILBANDO UNA SEÑAL SUPERSÓNICA, EL SÚPER DÚO LLAMA A KRYPTO, EL SÚPER PERRO, Y...
¡KRYPTO! ¡LAMENTAMOS ARRUINAR TU DIVERSIÓN!
...PERO TENEMOS UNA IMPORTANTE TAREA PARA QUE HAGAS!
¡ARRFFF!
¡SUPER HOMBRES GEMELOS! ¡NO SÉ CÓMO PUDO PASAR PERO AMBOS SUENAN EXACTAMENTE COMO MI ANTIGUO AMO, ASÍ QUE SUPONGO QUE TENGO QUE OBEDECERLES!

MIENTRAS EL FANTÁSTICO PLAN ES PUESTO EN MARCHA...
¡RECUERDEN! ¡TODOS ENFOQUEN SU VISIÓN CALÓRICA HACIA LAS CAPAS DE HIELO POLAR DEL PLANETA HOMENAJE!
¡KRYPTO Y YO ENFOCAREMOS HACIA EL POLO NORTE! TU Y SUPERGIRL APUNTEN AL SUR!

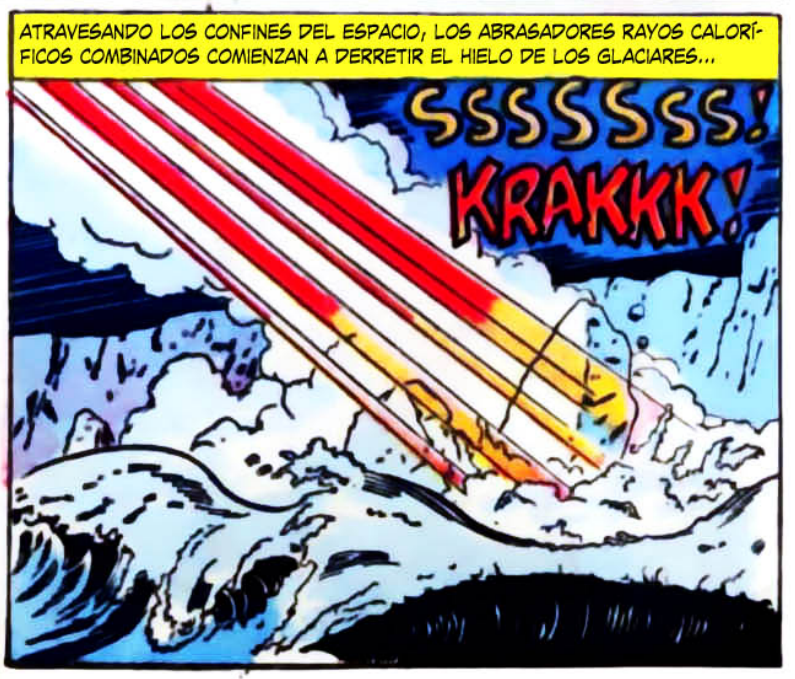
ATRAVESANDO LOS CONFINES DEL ESPACIO, LOS ABRASADORES RAYOS CALORÍFICOS COMBINADOS COMIENZAN A DERRETIR EL HIELO DE LOS GLACIARES...
SSSSSSS!
KRAKKK!

¡PODEROSAS CORRIENTES INUNDAN LOS LECHOS OCEÁNICOS! LOS MARES SE DESBORDAN Y TITÁNICAS OLAS ENGULLEN LA CIUDAD DEL PLANETA HOMENAJE...

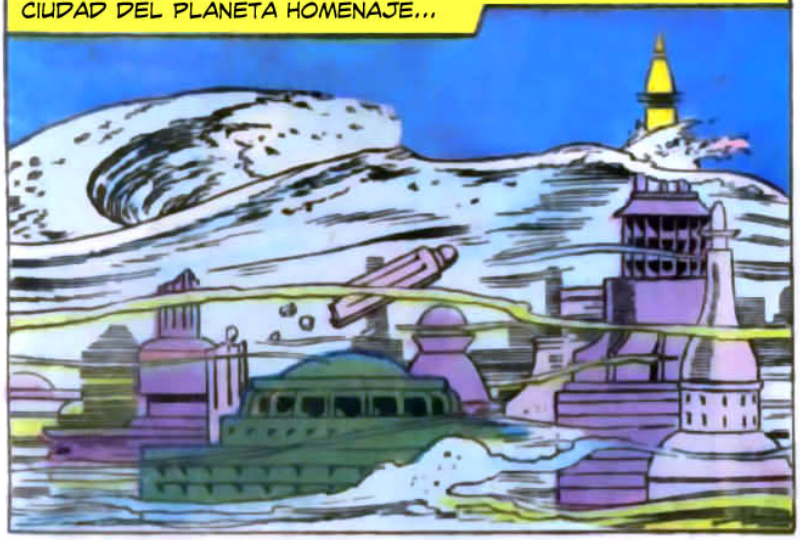

MIENTRAS LOS ATLANTES MIRAN CON ASOMBRO

¡ESO FUE ALGO ASOMBROSO! ¿PERO CÓMO HAREMOS PARA MUDARNOS HACIA ESE NUEVO MUNDO QUE HAN CREADO PARA NOSOTROS? ¡NECESITAMOS AGUA PARA RESPIRAR! ¡MORIREMOS EN EL VACÍO DEL ESPACIO!

NO TE PREOCUPES LORI, ¡ENCONTRAMOS UNA MANERA! ¡OBSERVA!

A TODA PRISA EN EL ESPACIO EXTERIOR, EL EQUIPO DE LOS SUPERMANES LANZAN METEOROS MAGNÉTICOS HACIA UNA ÓRBITA ESPIRAL ENTRE LA TIERRA Y EL NUEVO PLANETA ACUÁTICO CON SORPRENDENTES RESULTADOS...

¡NUESTRO PLAN FUNCIONA!

¡ÉXITO! ¡UNA COLUMNA DE AGUA EMERGE DE LA SUPERFICIE DEL PLANETA ACUÁTICO! ¡PRONTO SE UNIRÁ CON LA COLUMNA DE LA TIERRA CREANDO UN PASADIZO SEGURO ENTRE LOS PLANETAS PARA LOS ATLANTES!

¡ES INCREÍBLE! ¿QUE HACE QUE EL AGUA NO SE EVAPORE EN EL VACIO DEL ESPACIO?

¡ES SIMPLE LORI! ESOS METEOROS ORBITANTES HAN ALTERADO LOS CAMPOS MAGNÉTICOS DE LA TIERRA Y EL NUEVO PLANETA, ¡CREANDO UNA INMENSO TÚNEL MAGNÉTICO QUE MANTIENE EL AGUA EN SU LUGAR! ¡AHORA PUEDES MIGRAR HACIA TU NUEVO HOGAR!

EN UN ÉXODO ÉPICO, LOS ATLANTES COMIENZAN SU FANTÁSTICO VIAJE INTERPLANETARIO...

¡UN VIAJE SUBMARINO A TRAVÉS DEL ESPACIO! NUESTROS DESCENDIENTES PENSARAN EN ESTE MARAVILLOSO VIAJE FUE UN MITO... ¡UNA LEYENDA!

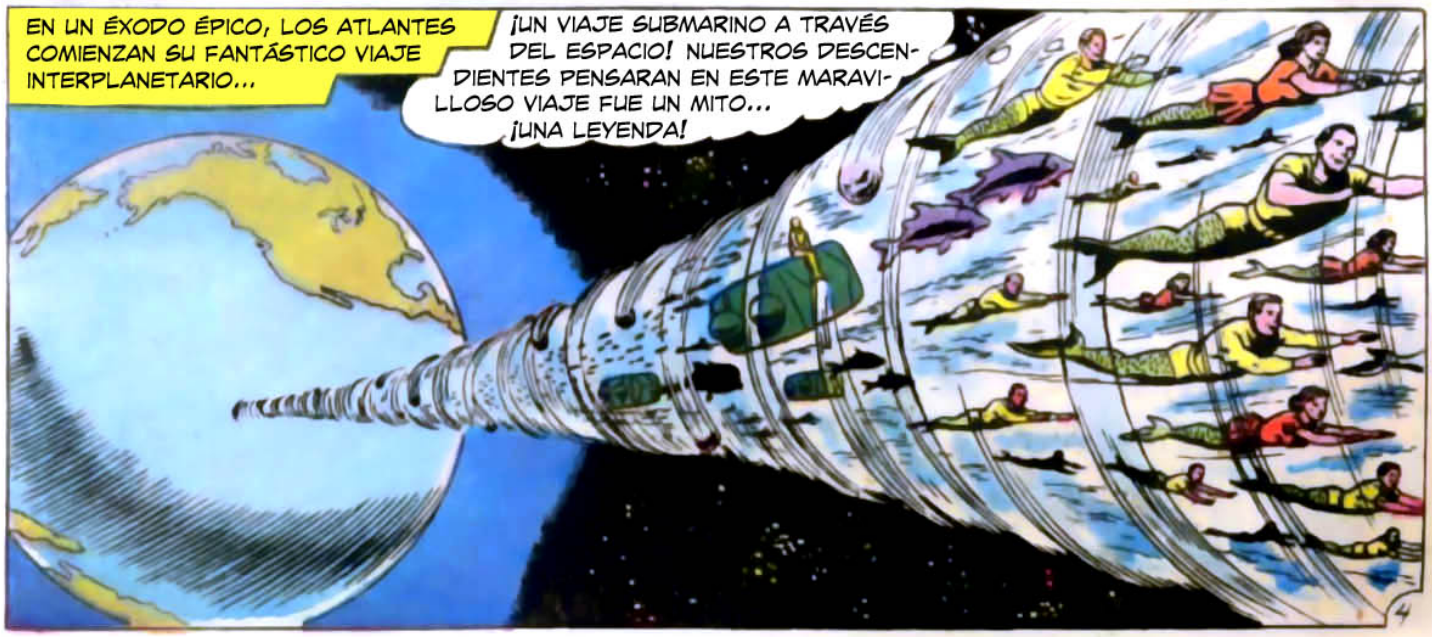

MIENTRAS LOS ATLANTES TOMAN POSESIÓN DE NUEVO HOGAR...

¡UN MUNDO SUBMARINO PROPIO! ¡LO LLAMAREMOS HYDRA! **SUPERMAN ROJO**, **SUPERMAN AZUL**... ¿CÓMO PODRÍAMOS AGRADECÉRTELO?

¡NOS ALEGRA AYUDAR A TU PUEBLO LORI! ¡VENDREMOS A VISITARTE PRONTO! ¡ADIÓS POR AHORA!

¡NUESTRA PRÓXIMA TAREA ES ERRADICAR EL CRIMEN Y EL MAL DE LA TIERRA! ¡HE ESTADO PENSANDO EN UN RAYO **ANTIMALDAD**! LO DISEÑARE A SUPER VELOCIDAD!

¡TUS FORMULAS MATEMÁTICAS PARECEN CORRECTAS, **AZUL**! ¡CONSTRUIRÉ UN RAYO PROYECTOR EN BASE A TU DISEÑO!

EL RAYO PROYECTOR ES CONSTRUIDO A SUPER VELOCIDAD, ENTONCES...

¡PROBAREMOS NUESTRO RAYO ANTIMALDAD HIPNÓTICO EN ESTAS HORMIGAS GUERRERAS GIGANTES!

¡SERÁ UNA EXCELENTE PRUEBA! ¡ESTA ESPECIE DE HORMIGA EN PARTICULAR SE DEVORA UNA A LA OTRA SIEMPRE QUE PUEDE!

BREVES MOMENTOS DESPUÉS, SORPRENDENTEMENTE...

¡ES INCREÍBLE! ¡UNOS POCOS SEGUNDOS DE EXPOSICIÓN A ESE RAYO Y ESAS HORMIGAS DEJARON DE COMERSE UNA A LA OTRA!

¡CIERTO **SUPERGIRL**! ¡AHORA SE ESTÁN ALIMENTANDO SOLAMENTE DE PLANTAS Y DEL CULTIVO DE HONGOS! ¡NUESTRO HIPNO-RAYO FUNCIONA!

UNA VEZ MÁS LOS SUPER GEMELOS TRABAJAN A UNA VELOCIDAD IMPERCEPTIBLE PARA EL OJO HUMANO Y...

¡MONTAREMOS NUESTROS PROYECTORES DE HIPNO-RAYOS ANTIMALDAD EN UNA SERIE DE SATÉLITES QUE ORBITARAN LA TIERRA!

¡EL RAYO BORRARA TODO PENSAMIENTO DE MALDAD DE LA MENTE DE LOS CRIMINALES DEL MUNDO!

USANDO SÚPER FUERZA Y SÚPER PUNTERÍA, EL INCREÍBLE DÚO LANZA LOS SATÉLITES...

¡ESO ES! ¡TODOS RODEAN LA TIERRA! ¡ESOS RAYOS ANTICRIMEN ALCANZARAN CADA RINCÓN DE NUESTRO PLANETA!

LOS HIPNO-RAYOS INGRESAN HACIA LA TIERRA, AFECTANDO DE MANERA EXTRAÑA A LOS CRIMINALES DE TODAS PARTES...
¡LAMENTO EL ATRACO MUCHACHOS! ¡LOS AYUDARE A CARGAR EL DINERO DE VUELTA AL CAMIÓN BLINDADO!
¡ELLA ES LENA "LA HURTADORA", UNA LADRONA DE TIENDAS! ¡QUIERE PAGAR POR TODAS LAS JOYAS QUE SE ROBO!
¡POR FAVOR, LAMENTAMOS HABERNOS ESCAPADO! ¡TIENE QUE DEJARNOS REGRESAR PARA CUMPLIR NUESTRAS CONDENAS!

EVENTOS INCLUSO MÁS EXTRAÑOS TOMAN LUGAR EN TIERRAS DISTANTES...
¡YA ME OYÓ! ¡ARROJE TODOS LOS MISILES HACIA EL OCÉANO! NOTIFIQUE AL PRESIDENTE KENNEDY QUE ESTAMOS DE ACUERDO EN EL DESARME A GRAN ESCALA
¡DE INMEDIATO, SEÑOR PRESIDENTE!
CCCP

EN ALGUNA PARTE, EN UNA ISLA DEL CARIBE
¡ABRAN LAS CELDAS! ¡SUELTEN A TODOS LOS PRISIONEROS DE INMEDIATO!
¡COMO ORDENE, JEFE!

MIENTRAS TANTO, INVASORES ALIENÍGENAS DESCIENDEN HACIA LA TIERRA...
¡COMANDANTE BRAINIAC A LOS MIEMBROS DEL ESCUADRÓN DE VENGANZA HACIA SUPERMAN! ¡ATAQUEN DE INMEDIATO! LA TIERRA ESTARÁ INDEFENSA ANTE NUESTROS ROBOTS DESTRUCTORES A CONTROL REMOTO!

¡SI! ¡EL VILLANO ESPACIAL BRAINIAC SE HA UNIDO CON EL MALVADO ESCUADRÓN DE VENGANZA! MIENTRAS LOS RAYOS ANTICRIMEN IRRADIAN EL PLANETA!...
¿POR QUÉ ATACAMOS ESTE PACIFICO PLANETA? ¡ESTA MAL! RÁPIDO! ¡DEBEMOS DESTRUIR NUESTROS ROBOTS DESTRUCTORES Y RETIRARNOS!

¡PENSÉ QUE TENDRÍAMOS QUE LIDIAR CON ESTOS INVASORES! ¡PERO ESOS RAYOS ANTICRIMEN HICIERON EL TRABAJO POR NOSOTROS!
¡CIERTO! ¡ESTÁN REGRESANDO HACIA SU PROPIA GALAXIA!

LO MAS SORPRENDENTE DE TODO ES EL EFECTO DEL RAYO ANTIMALDAD EN EL MAESTRO CRIMINAL **LEX LUTHOR**...
¡NUNCA HABÍA VISTO TAL CAMBIO EN UN CRIMINAL, GUARDIA! ¡**LUTHOR** HA ESTADO TRABAJANDO NOCHE Y DÍA PARA DESARROLLAR UN SÚPER SUERO QUE CURARA TODA ENFERMEDAD EXISTENTE!
¡SI ALGUIEN PUEDE HACERLO, ES ÉL! ¡ERA UNO DE LOS MÁS GRANDIOSOS CIENTÍFICOS DEL MUNDO ANTES DE DEDICARSE AL CRIMEN!

AL DÍA SIGUIENTE, LOS SUPERMANES SON CONVOCADOS A LA PRISIÓN DE METROPOLIS...
¡ESTE SUERO REPARARA TODO EL DAÑO QUE HICE ALGUNA VEZ! ¡SOLO DISPÉNSENLO EN EL AGUA CORRIENTE DE TODO EL MUNDO Y EN DOS DÍAS SE ERRADICARA TODA ENFERMEDAD DE LA TIERRA!
¡HE ANALIZADO ESTE FLUIDO CON MI VISIÓN MICROSCÓPICA! ¡ES EL ANTIBIÓTICO MÁS EFECTIVO QUE SE HAYA INVENTADO! ¡LO PROBAREMOS DE INMEDIATO!

AL POCO TIEMPO, LOS SUPERMANES GEMELOS DISPERSAN EL SUERO POR TODA LA TIERRA...
¡UNAS CUANTAS GOTAS DEBERÍAN SER SUFICIENTES PARA AFECTAR A TODO EL VALLE DEL MISSISSIPPI!
¡ESO ES! ¡ESTO DEBERÍA ENCARGARSE DE LA ZONA DEL AMAZONAS!

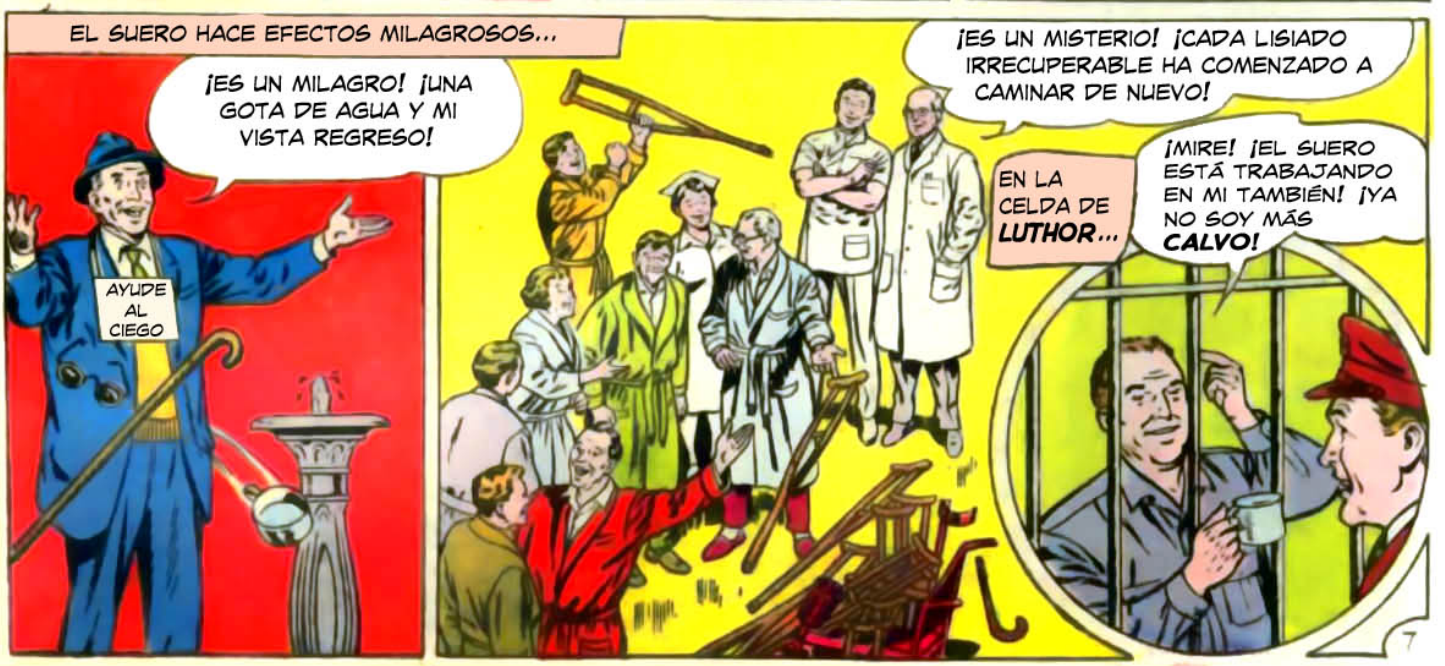
EL SUERO HACE EFECTOS MILAGROSOS...
¡ES UN MILAGRO! ¡UNA GOTA DE AGUA Y MI VISTA REGRESO!
AYUDE AL CIEGO
¡ES UN MISTERIO! ¡CADA LISIADO IRRECUPERABLE HA COMENZADO A CAMINAR DE NUEVO!
EN LA CELDA DE **LUTHOR**...
¡MIRE! ¡EL SUERO ESTÁ TRABAJANDO EN MI TAMBIÉN! ¡YA NO SOY MÁS **CALVO**!

COMO RECOMPENSA, LUTHOR ES PERDONADO, Y EN LA PUERTA DE LA PRISIÓN...

¡LENA! ¡LENA THORUL! TU... ¿AQUÍ? ¡ENTONCES FINALMENTE SABES MI SECRETO!

¡SI, LUTHOR, CARIÑO! ¡LOS SUPERMANES GEMELOS HAN REVELADO QUE TU ERES MI HERMANO PERDIDO! ¡ERAS EL PEOR CRIMINAL DEL MUNDO, PERO AHORA ERES UN HÉROE! ¡ESTOY TAN ORGULLOSA!

METRO PRISO

***SUPERMAN ROJO... SUPERMAN AZUL...*** ¡AHOGO! ¡ME COMPROMETO A DEDICAR MI VIDA A LA CIENCIA! ¡GRACIAS POR TODO LO QUE HAN HECHO!

BUENA SUERTE, LUTHOR. ¡TENEMOS QUE REGRESAR A LA FORTALEZA! ¡TENEMOS MUCHAS MÁS TAREAS QUE HACER!

PERO EN LA ENTRADA DE LOS CUARTELES ÁRTICOS, ATESTIGUAN UNA INCREÍBLE ESCENA...

¡GRAN ***KRYPTON***! ¡MIRA! ¡***SUPERGIRL*** ESTA SOLTANDO A LOS CRIMINALES CONDENADOS DE LA ***ZONA FANTASMA***!

¡GRAN SCOTT! ¡EL RAYO ANTICRIMEN DEBE HABER TRABAJADO A LA INVERSA EN ELLA! ¡HA ENLOQUECIDO!

CONTINUA EN LA PRÓXIMA PAGINA



ADVERTISEMENT

**LOOK AT THIS TOPHAT.**

IS THE DISTANCE FROM THE TOP OF THE HAT TO THE BOTTOM THE SAME AS THE DISTANCE FROM ONE TIP OF THE BRIM TO THE OTHER?

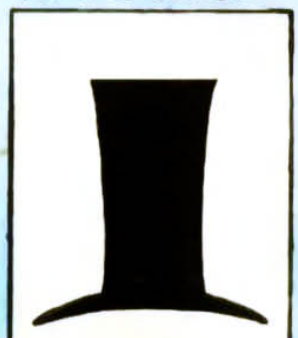

Answer:

MEASURE IT AND YOU WILL FIND BOTH ARE THE SAME SIZE !

**YOUR EYES MAY PLAY TRICKS . . . BUT NOT YOUR TASTE!**

buy a

**Tootsie Roll POP**

6 DELICIOUS FLAVORS

the only POP with the Tootsie Roll center!

SUPERMAN
PARTE III
¡EL FIN DE LA CARRERA DE SUPERMAN!
AHORA, NUESTRA NOVELA IMAGINARIA LLEGA HACIA UN DRAMÁTICO CLÍMAX, TANTO SUPERMAN ROJO COMO SUPERMAN AZUL SE CASAN, UNA PAREJA DECIDE VIVIR EN LA TIERRA, LA OTRA DECIDE MUDARSE A NUEVO KRYPTON. ¿TE PREGUNTAMOS? ¿CUAL PAREJA CREES QUE ES LA MÁS FELIZ?
¡¿CLARK!?! SANTO CIELO, ¿ESTOY VIENDO DOBLE?
¡ULP! ¡SON GEMELOS! ¡ES IMPOSIBLE!
¡UN MOMENTO CHICAS! ¡PODEMOS EXPLICARLO!
MANTENGA LIMPIOS NUESTROS PARQUES

LOS SUPERMANES GEMELOS LLEGAN RÁPIDAMENTE A DETENER EL ESCAPE DE LOS CRIMINALES...
¡SANTO CIELO, SUPERGIRL, NO PUEDES SOLTAR A ESTOS RENEGADOS KRYPTONIANO DE LA ZONA FANTASMA!
¡YA NO SON MAS CRIMINALES! ¡TU RAYO ANTICRIMEN LOS HA REFORMADO! ¡QUIEREN IR HACIA NUEVO KRYPTON Y VIVIR ALLÍ COMO CIUDADANOS DE PROVECHO!

¡YO VOY A LLEVARLOS HASTA ALLÍ! ¡AHOGO! ¡VERÁN, DEJARE LA TIERRA PARA VIVIR EN MI ANTIGUO PLANETA!
¡PERO SUPERGIRL! ¡NO SABES LO QUE DICES! ¡BAJO EL SOL ROJO DE NUEVO KRYPTON PERDERÁS TODOS TUS SUPERPODERES!

¡AUNQUE PIERDA MIS PODERES VALDRÁ LA PENA! ¡NUNCA OLVIDE MI PLANETA NATAL! ¡AHORA QUE KRYPTON HA SIDO RESTAURADO QUIERO VIVIR ALLÍ!
¡HAY UN PROBLEMA! ¡COMO EL SOL ROJO DE KRYPTON TE QUITARA TUS SUPERPODERES, TU Y LOS DEMÁS NECESITARAN UNA NAVE ESPACIAL PARA VIAJAR HASTA ALLÍ!

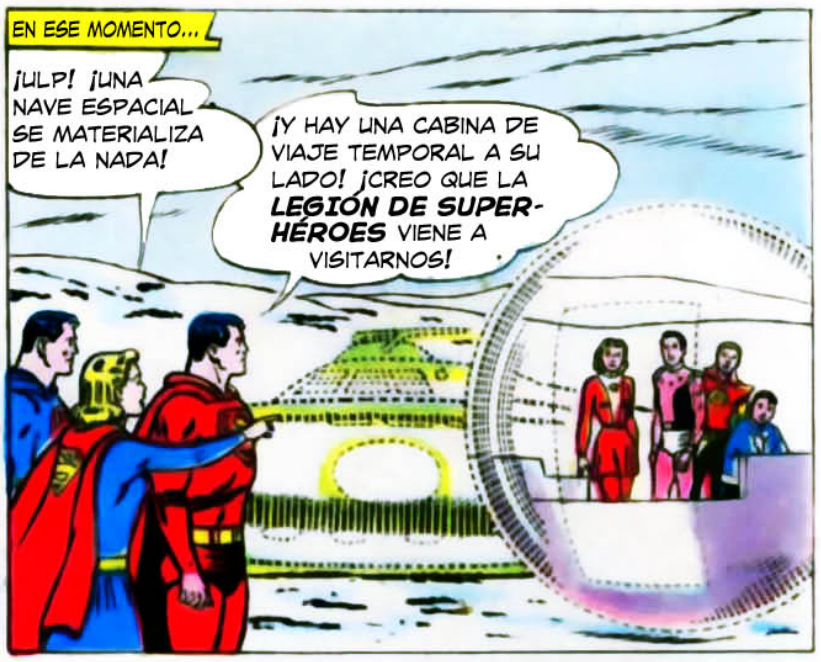
EN ESE MOMENTO...
¡ULP! ¡UNA NAVE ESPACIAL SE MATERIALIZA DE LA NADA!
¡Y HAY UNA CABINA DE VIAJE TEMPORAL A SU LADO! ¡CREO QUE LA LEGIÓN DE SUPER-HÉROES VIENE A VISITARNOS!

¡SI! ¡VARIOS MIEMBROS DE LA HEROICA LEGIÓN HAN VIAJADO DESDE EL FUTURO PARA AYUDAR A SUPER-GIRL!
¡FELICITACIONES, SUPERMANES! ¡LOS HEMOS ESTADO MONITOREANDO EN NUESTRAS PANTALLAS! ¡CUANDO OÍMOS EL PROBLEMA DE SUPERGIRL TRAJIMOS ESTA ARCA ESPACIAL DEL FUTURO PARA ELLA!
¡AHORA YO Y LOS DEMÁS PODEMOS VIAJAR SEGUROS HACIA NUEVO KRYPTON, SATURN GIRL! ¿CÓMO PODRÍAMOS AGRADECÉRTELO?

AUNQUE DEJES DE SER SÚPER, ¡SIEMPRE SERÁS UNA MIEMBRO HONORARIO DE LA LEGIÓN! ¡NUNCA TE OLVIDAREMOS SUPERGIRL!
=AHOGO= ES DIFÍCIL DECIR ADIÓS, ¡PERO DEBO EMBARCARME AHORA! ¡TEN UN BESO DE DESPEDIDA!

Y CUANDO LA PODEROSA ARCA ESPACIAL DESPEGA HACIA SU INCREÍBLE VIAJE...
¡LA EXTRAÑAREMOS, AZUL! ¡SUPERGIRL CUMPLIÓ UNA DE LAS MAS GRANDIOSAS SÚPER TAREAS DE LA LISTA!
¡LA TIERRA NUNCA SERÁ LA MISMA SIN SUPERGIRL!

DESPUÉS DE QUE LA LEGIÓN REGRESARA HACIA EL FUTURO, LOS SUPERMANES GEMELOS RECIBEN UNA LLAMADA DE EMERGENCIA EN EL MONITOR DE LA FORTALEZA...
¡ATENCIÓN, SUPERMANES! ¡AQUÍ LUTHOR! ¡ACABO DE AVISTAR A SU ENEMIGO MXYZPTLK SOBRE METROPOLIS! ¡PROBABLEMENTE SE HA ESCAPADO DE LA QUINTA DIMENSIÓN PARA HACER ALGUNA TRAVESURA!
¡GRACIAS LUTHOR! ¡LO VERIFICAREMOS DE INMEDIATO!

EL SÚPER DÚO LLEGA RÁPIDAMENTE A **METROPOLIS...**

¡ATRAIGAN A ESE BRIBÓN HACIA AQUÍ! ¡MI CAÑÓN QUINTO DIMENSIONAL LO ENVIARA DE NUEVO A DONDE PERTENECE!

¡RELÁJATE **LUTHOR!** ¡ACABO DE AVISTAR A **MR.MXYZPTLK** CON MI VISIÓN TELESCÓPICA! ¡NO ESTA HACIENDO SUS TRUCOS USUALES!

SIN PERDER DE VISTA A MR.MXYZPTLK, LOS SUPERGEMELOS LO SIGUEN HASTA UNA MONTAÑA CERCANA, DONDE...

¡OH, OH! ¡PUEDE QUE ESTEMOS COMETIENDO UN ERROR! ¡PARECE ESTAR LANZANDO UN CONJURO MÁGICO SOBRE ESE ACANTILADO MONTAÑOSO!

¡ME PREGUNTO QUÉ CLASE DE DIABLURA ESTÁ POR HACER!

VOOOOMMM!

Y CUANDO EL POLVO SE DISIPA...

¡AHÍ LO TIENEN CABALLEROS! ¡ESTE MONUMENTO ESTA DEDICADO A TODOS LOS SÚPER SERES! ¡ES LO MENOS QUE PUEDO HACER POR TODAS LAS TRAVESURAS QUE HICE EN EL PASADO!

¡SANTO CIELO! ¡ÉL NUNCA HARÍA ALGO ASÍ! ¡CREO COMPRENDERLO! ¡**MXYZPTLK** HA SIDO AFECTADO **TAMBIÉN** POR EL RAYO ANTI-MALDAD!

¡Y AHORA, COMO MUESTRA DE BUENA FE, REGRESARE A MI PROPIA DIMENSIÓN DICIENDO MI NOMBRE AL REVÉS! **¡KLTPZYXM!**

¡INCREÍBLE! ¡ESTA ES LA PRIMERA VEZ QUE REGRESA A SU PROPIA DIMENSIÓN VOLUNTARIAMENTE! ¡NO HIZO FALTA NINGÚN TRUCO!

POOF!

AHORA...

NUESTRO HIPNO-RAYO FUNCIONA PERFECTAMENTE, AHORA QUE EL CRIMEN Y LA MALDAD HAN SIDO ABOLIDAS, PODREMOS REALIZAR OTRO OBJETIVO, ¡CASARNOS!

¡TIENES RAZÓN! ¡LA MUJER QUE AMO YA NO PELIGRA POR LOS MALVADOS PLANES DEL MUNDO CRIMINAL!

¡ALTO AHÍ, ROJO! ¡SIEMPRE HUBO DOS MUJERES QUE FUERON RIVALES POR NUESTRO AMOR! ¡LOIS LANE Y LANA LANG!, ¿CON CUAL DE LAS DOS SERÁ?

BUENO, AHORA QUE SOMOS DOS, ¿PODEMOS CASARNOS CON AMBAS? PERO, ¿QUIEN SE CASARA CON CUAL? ...ESPERA, TENGO UNA IDEA

DESPUÉS DE EXPLICAR SU PLAN, **SUPERMAN ROJO** SE DIRIGE HACIA UN DEPÓSITO DE CHATARRA DONDE...

¡ASÍ ES, AZUL! ¡USAREMOS NUESTRA VISIÓN CALÓRICA PARA DARLES LA FORMA DE UNA **L** A ESTAS VIGAS DE ACERO!

¡ESTAS LETRAS SON LAS INICIALES DE LOIS Y LANA! ¡NOS AYUDARAN A ELEGIR NUESTRAS PAREJAS!

CON LAS LETRAS GIGANTES ENCIMA, EL DÚO TITÁNICO LLEGA RÁPIDAMENTE A LOS LEJANOS HIMALAYAS, DONDE...

¡SE VIENE UNA TORMENTA! ¡ESTAMOS DE SUERTE! ¡NOS PARAREMOS EN LAS CIMAS DE ESTAS MONTAÑAS Y ESPERAREMOS A QUE CAIGA EL RAYO!

¡DEJAREMOS QUE EL RELÁMPAGO DECIDA NUESTRO DESTINO! ¡AL PRIMERO QUE TOQUE EL PRIMER RELÁMPAGO SERÁ EL PRIMERO EN ELEGIR!

PERO, POR UN IRÓNICO GIRO DEL DESTINO...

EL RELÁMPAGO EN ZIG ZAG TOCO AMBAS L AL MISMO TIEMPO

=AHOGO= ENTONCES SEGUIREMOS SIN SABER QUIÉN SERÁ EL PRIMERO EN ELEGIR

HONESTAMENTE, ¡SI PUDIERA ELEGIR, ME CASARÍA CON LOIS! ¡AUN PUEDO RECORDAR LA EMOCIÓN QUE SENTÍ CUANDO LA VI POR PRIMERA VEZ!

¡Y YO ESCOGERÍA A LANA! LA HE AMADO DESDE QUE LA CONOCÍ CUANDO ERA UN ADOLESCENTE EN SMALLVILLE!

¡ENTONCES NUESTRO PROBLEMA ESTA RESUELTO! ¡CADA UNO LE HARÁ LA PROPUESTA A LA MUJER QUE AMA!

¡DE ACUERDO!

AL DÍA SIGUIENTE, VESTIDO COMO CLARK KENT, **SUPERMAN AZUL** LE HACE LA PROPUESTA A LANA LANG...

¡ES CIERTO LANA! SOY **SUPERMAN**, TAL COMO SIEMPRE LO SOSPECHASTE! ¡Y AHORA QUE CONOCES MI IDENTIDAD, QUIERO CASARME CONTIGO!

CLARK... SUPERMAN... ¡ES TAN MARAVILLOSO! OH, QUERIDO, ¡COMENZABA A PENSAR QUE ERA A LOIS A LA QUE AMABAS!

¡LANA, CARIÑO! ¡NUNCA HUBO NADIE MAS QUE TÚ!
¡OH, COMO SOÑÉ CON ESTE MOMENTO! PERO, ¡POBRE LOIS! SE LE PARTIRÁ EL CORAZÓN! ¿AHOGO? ¡DEBO ENCONTRAR UNA MANERA DE DARLE LA NOTICIA DISCRETAMENTE!

MIENTRAS, EN EL APARTAMENTO DE LOIS, SUPERMAN ROJO HA CONFESADO SU AMOR...
¡SUPERMAN CARIÑO! ¿ESTAS SEGURO DE ME AMAS A MÍ? DESPUÉS DE TODO, ¡LANA FUE EL AMOR DE TU INFANCIA!
¡ESE FUE UN AMOR DE ADOLESCENTES LOIS! ¡FUISTE TU LA QUE ROBO MI CORAZÓN DESDE EL PRIMER MOMENTO QUE FIJE MIS OJOS EN TI!

R-R-R-RING!
EN ESE MOMENTO SUENA EL TELÉFONO...
¡ERA LANA! ¡QUIERE QUE ME ENCUENTRE CON ELLA EN EL PARQUE! ¡TIENE ALGO IMPORTANTE QUE DECIRME! ¿GRUÑIDO? ¡POBRECITA! ¡ESPERA A QUE LE DIGA SOBRE NOSOTROS! ¡NO ME ATREVO A VERLA ASÍ!
¡IRÉ CONTIGO Y TE DARÉ APOYO MORAL, LOIS!

PERO BREVEMENTE DESPUÉS, EN EL PARQUE...
¡¿¡CLARK!?! SANTO CIELO, ESTOY VIENDO DOBLE?
¡ULP! ¡SON GEMELOS! ¡ES IMPOSIBLE!
¡UN MOMENTO CHICAS! ¡PODEMOS EXPLICARLO!
KEEP OUR PARKS CLEAN

CADA HOMBRE DE ACERO REVELA SU IDENTIDAD...
¡ES VERDAD LOIS! ¡HAY DOS DE NOSOTROS AHORA! ¡PERO MI CORAZÓN SIEMPRE FUE TUYO!
¡Y YO SOY SUPERMAN AZUL, LANA! ¡SIEMPRE TE ADORE! ¡PERO TAL VEZ SERIA MEJOR EXPLICAR POR QUÉ SOMOS GEMELOS!

DESPUÉS DE QUE LOS SUPERMANES CUENTAN SU FANTÁSTICA HISTORIA...
¡OH, ES MARAVILLOSO! ¡SIEMPRE RIVALIZAMOS POR EL AMOR DE SUPERMAN! ¡AHORA AMBAS PODEMOS TENER UN SUPERMAN POR MARIDO!
¡LANA, QUERIDA! ¡ESTO MERECE UNA CELEBRACIÓN! ¡TENDREMOS UNA DOBLE BODA!

DESPUÉS DE SEMANAS DE EXTENSA PREPARACIÓN, EL DÍA DE LA BODA LLEGA AL FIN...
¡LUCY LANE, TE VES PRECIOSA! IMAGINA... ¡YO, EL MEJOR AMIGO, Y TU, LA DAMA DE HONOR EN LA BODA DE SUPERMAN! ¡ESTOY SEGURO DE QUE HOY ES UN GRAN DÍA!
¡TIENES TANTA RAZÓN JIMMY! ¡Y VA A SER UN DÍA SENSACIONAL PARA NOSOTROS TAMBIÉN!

¡POR AÑOS HAS ESTADO PIDIÉNDOME MATRIMONIO, PERO SIEMPRE ME NEGUÉ PORQUE QUERÍA ESPERAR HASTA QUE MI HERMANA LOIS SE CASARA! ¡BUENO AHORA FINALMENTE OCURRIRÁ! ¡SI ES QUE AUN QUIERES HACERLO!
¡SUPER DUPER! ¡CARIÑO! ¡HAREMOS UNA TRIPLE BODA!

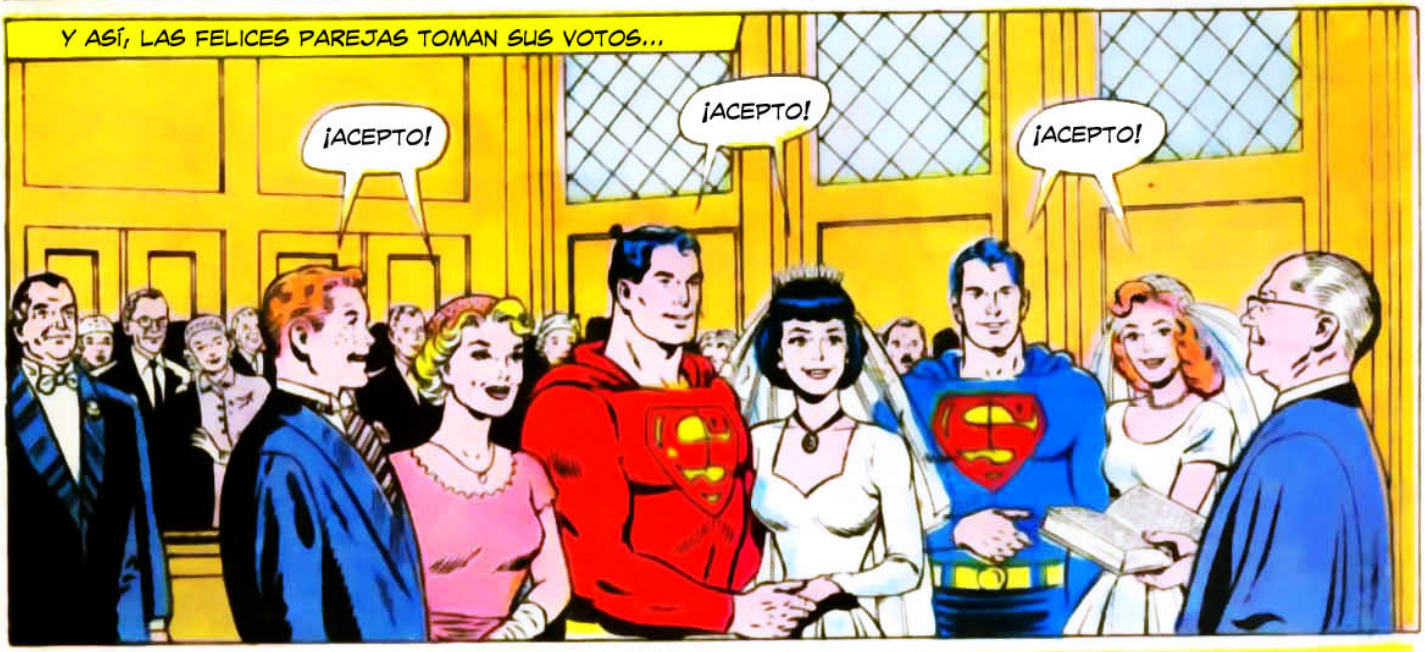
Y ASÍ, LAS FELICES PAREJAS TOMAN SUS VOTOS...
¡ACEPTO!
¡ACEPTO!
¡ACEPTO!

LAS LUNAS DE MIEL COMIENZAN...
¡ADIÓS A TODOS! ¡LOS VERÉ PRONTO!
¡HASTA PRONTO POR AHORA, AMIGOS! ¡NOS VAMOS!
¡LOIS! ¡LANA! ¡LES DESEAMOS MUCHAS FELICIDADES!
6

PERO LA FELICIDAD RESULTA SER UNA ILUSIÓN PARA LOIS Y SUPERMAN ROJO... UNAS SEMANAS DESPUÉS...
¡CARIÑO! ¡ALGO ANDA MAL! ¡DURANTE LOS ÚLTIMOS DÍAS HAS ESTADO CONTEMPLANDO OBSESIVAMENTE ESAS RELIQUIAS Y RECUERDOS DE KRYPTON!
ER... SOLO ESTABA ER... ¡ORDENÁNDOLAS LOIS!

¡NO ME ENGAÑAS! ¡DESEAS IR A NUEVO KRYPTON! ¡LO EXTRAÑAS! CARIÑO, ¿POR QUÉ NO REGRESAS?
¡NO! ¡TE EQUIVOCAS, QUERIDA! ¡AHOGO¡ ¡ESTOY FELIZ! DE TODAS MANERAS NO TE PEDIRÍA QUE ABANDONES TU PLANETA, ¡LA TIERRA!

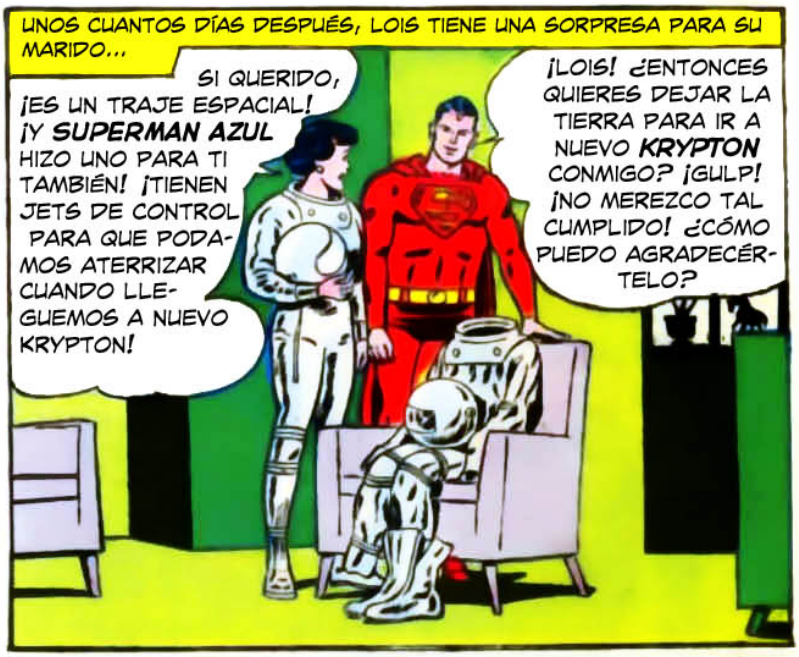
UNOS CUANTOS DÍAS DESPUÉS, LOIS TIENE UNA SORPRESA PARA SU MARIDO...
SI QUERIDO, ¡ES UN TRAJE ESPACIAL! ¡Y SUPERMAN AZUL HIZO UNO PARA TI TAMBIÉN! ¡TIENEN JETS DE CONTROL PARA QUE PODAMOS ATERRIZAR CUANDO LLEGUEMOS A NUEVO KRYPTON!
¡LOIS! ¿ENTONCES QUIERES DEJAR LA TIERRA PARA IR A NUEVO KRYPTON CONMIGO? ¡GULP! ¡NO MEREZCO TAL CUMPLIDO! ¿CÓMO PUEDO AGRADECÉRTELO?

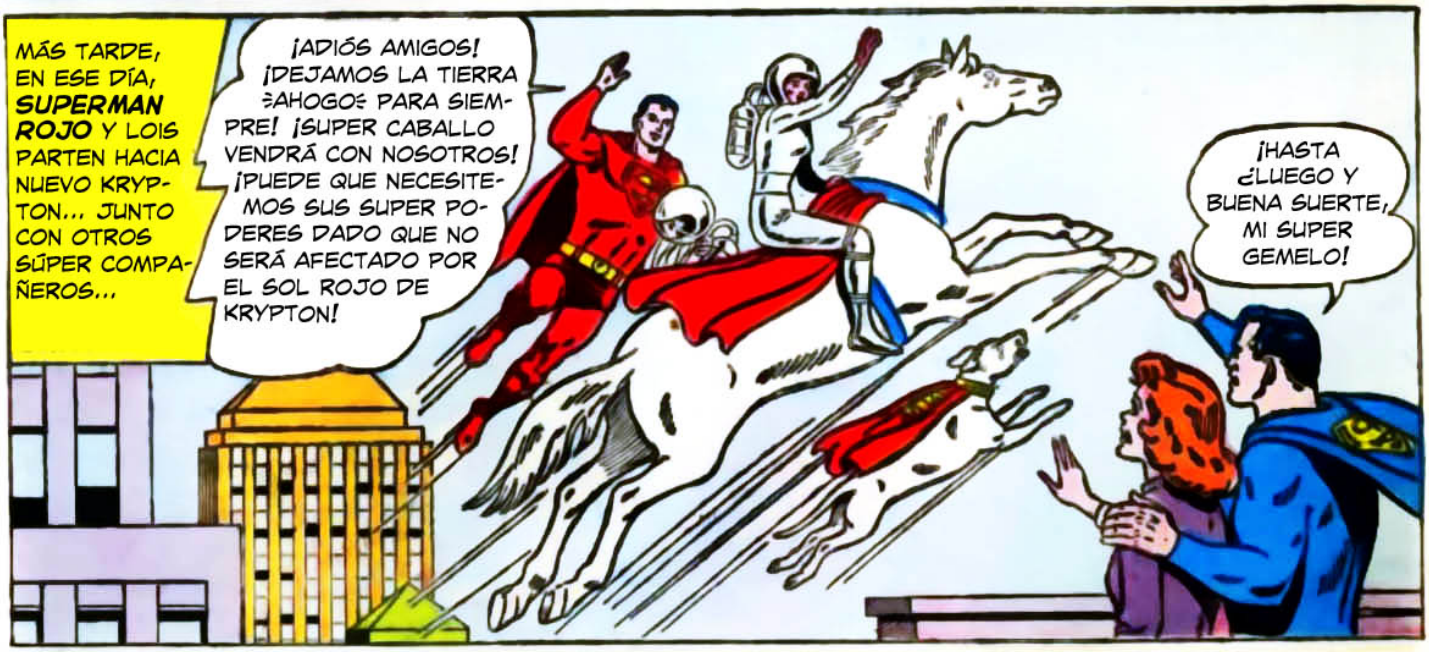
MÁS TARDE, EN ESE DÍA, SUPERMAN ROJO Y LOIS PARTEN HACIA NUEVO KRYPTON... JUNTO CON OTROS SÚPER COMPAÑEROS...
¡ADIÓS AMIGOS! ¡DEJAMOS LA TIERRA ¡AHOGO¡ PARA SIEMPRE! ¡SUPER CABALLO VENDRÁ CON NOSOTROS! ¡PUEDE QUE NECESITEMOS SUS SUPER PODERES DADO QUE NO SERÁ AFECTADO POR EL SOL ROJO DE KRYPTON!
¡HASTA ¿LUEGO Y BUENA SUERTE, MI SUPER GEMELO!

¡SE HONESTA CONMIGO! ¿NO TE GUSTARÍA IR CON ÉL HACIA NUEVO KRYPTON?
¡FRANCAMENTE NO! ¡VERAS, HE LLEGADO A GUSTARME MI HOGAR AQUÍ EN LA TIERRA! ¡ESTARÍA FELIZ DE PASAR EL RESTO DE MI VIDA CONTIGO, LANA QUERIDA!
7

UNOS CUANTOS DÍAS DESPUÉS, EN LA OFICINA DEL DAILY PLANET, SUPERMAN AZUL HACE UN IMPORTANTE ANUNCIO...
¡ASÍ ES PERRY! AHORA QUE EL CRIMEN Y EL MAL HAN SIDO ERRADICADOS, LA TIERRA NO NECESITA UN SUPERMAN, ¡ASÍ QUE VOY A RETIRARME!
¡NO PUEDES RETIRARTE! ¿QUIEN SE ENCARGARA DE LOS DESASTRES NATURALES COMO INCENDIOS, INUNDACIONES Y TERREMOTOS?

¡MIS ROBOTS PUEDEN HACERSE CARGO DE TODAS LAS EMERGENCIAS! ¡MIRA! ¡HAN RESCATADO UN CARGUERO QUE SE HUNDÍA Y LO ESTÁN LLEVANDO AL ASTILLERO PARA SER REPARADO!
¡TIENES RAZÓN! ¡LA TIERRA ESTÁ A SALVO EN SUS MANOS! ¡TIENES TODO EL DERECHO A RETIRARTE

Y PRONTO, EL MUNDO LEE LOS INCREÍBLES TITULARES...
SUPERMAN SE RETIRA
NEWS JOURNAL
EL HOMBRE DE ACERO CUELGA EL UNIFORME
DAILY PLAN
SUPERMAN DEDICARA SU VIDA A LA CIENCIA

LOS FELICES AÑOS PASAN. ENTONCES UN DÍA, LUCY Y JIMMY VISITAN A LOS KENTS EN EL CUARTO ANIVERSARIO DE LA BODA...
LANA Y CLARK ESTÁN MUY FELICES, ¿NO LO CREES JIMMY? ¡LLEVA PUESTO SU DISFRAZ DE SUPERMAN AZUL EN HONOR A LA OCASIÓN! ¡ME PREGUNTO SI MI HERMANA LOIS Y SUPERMAN ROJO SERÁN ASÍ DE FELICES EN NUEVO KRYPTON!
¡LO AVERIGUAREMOS EN CUANTO LLAMEMOS A SU CASA!

MÁS TARDE, LUCY Y JIMMY SE CONECTAN CON NUEVO KRYPTON, USANDO UNA PANTALLA CONSTRUIDA POR SUPERMAN AZUL...
¡AHÍ ESTÁN AHORA, LOIS Y SUPERMAN ROJO! ¡SOLO QUE EL USA SU ANTIGUO NOMBRE KRYPTONIANO KAL-EL AHORA!
MIRA, ¡KAL-EL ESTÁ MIRANDO UN ÁLBUM DE RECORTES DE CUANDO ERA SUPERMAN EN LA TIERRA! ME PREGUNTO SI SE ARREPENTIRÁ DE SU ELECCIÓN

Y CUANDO LA ESCENA CAMBIA...
¿KAL-EL, ALGUNA VEZ TE ARREPIENTES DE RENUNCIAR A TUS SUPERPODERES PARA VIVIR AQUÍ EN NUEVO KRYPTON?
¡NO ME ARREPIENTO CARIÑO! ¡ESTOY FELIZ DE VER A NUESTROS GEMELOS CRECIENDO AQUÍ EN NUESTRO MUNDO NATAL!
8

¡AHÍ TIENES TU RESPUESTA LUCY! ¡SUPONGO QUE AMBAS PAREJAS HAN ENCONTRADO LA FELICIDAD QUE BUSCABAN!
¡HM! ¡YA VEO!
¿CUÁL ES SU OPINIÓN LECTORES? ¡SUPONGAN QUE ESTA HISTORIA IMAGINARIA REALMENTE OCURRIÓ! ¿CUÁL PAREJA CREEN QUE SERÍA LA MÁS FELIZ?

SUPERMAN
DC
NATIONAL COMICS
AUG. NO. 199
APPROVED BY THE COMICS CODE AUTHORITY
12¢
REG. U.S. PAT. OFF.
¿QUIÉN es el HOMBRE MÁS RÁPIDO con VIDA?
LEAN...
"¡La CARRERA Entre SUPERMAN Y FLASH!"
¡MUÉSTRALE, FLASH!
¡VAMOS, SUPERMAN! ¡PUEDES VENCERLO!
LÍNEA DE LARGADA

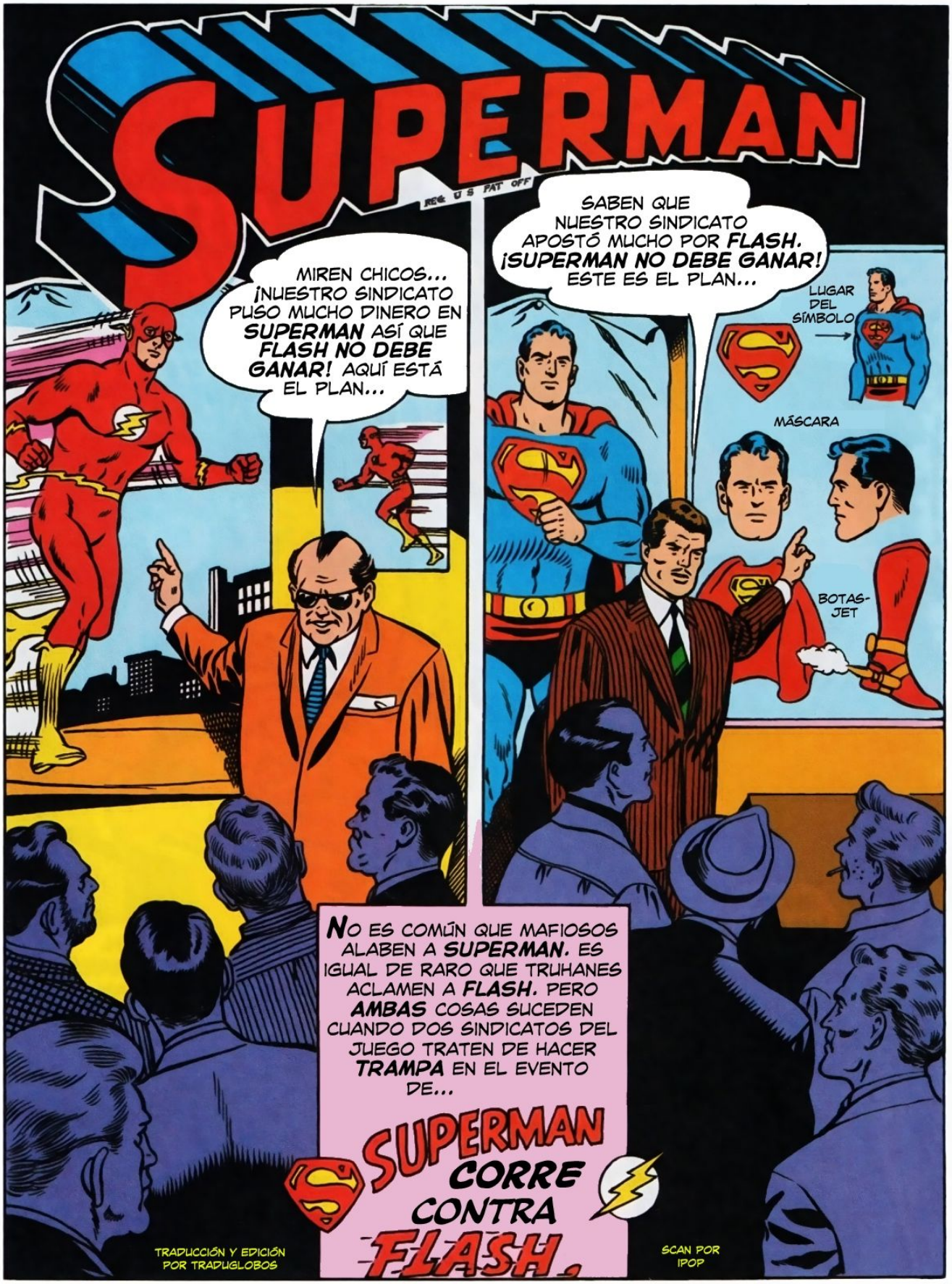


"This periodical may not be sold except by authorized dealers and is sold subject to the conditions that it shall not be sold or distributed with any part of its cover or markings removed, nor in a mutilated condition, nor affixed to, nor as part of any advertising, literary or pictorial matter whatsoever."

Printed in U.S.A.

SUPERMAN, No. 199, August, 1967. Published monthly, with the exception of Mar., Sept. and Dec.; (semi-monthly, Jan.) by NATIONAL PERIODICAL PUBLICATIONS, INC., 2nd & Dickey Sts., SPARTA, ILL. 62286. Editorial, Executive offices & Subscriptions, 575 LEXINGTON AVE., NEW YORK, N.Y. 10022. Mort Weisinger, Editor. SECOND CLASS POSTAGE PAID AT SPARTA, ILL. under the act of March 3, 1879. Subscription in the U.S. for twelve 32-page issues, $1.75 including postage. Foreign, $3.50 in American funds. Canada, $2.00 in American funds; check or money order only. No subscriptions accepted without Zip Code. For advertising rates address Richard A. Feldon & Co., 41 East 42nd St., New York, N.Y. 10017. Copyright © National Periodical Publications, Inc., 1967. All rights reserved under International and Pan-American Copyright Conventions. The stories, characters and incidents mentioned in this magazine are entirely fictional. No actual persons, living or dead, are intended or should be inferred.

UN DÍA EN METROPOLIS...
¡MIREN, SUPERMAN VA A EVITAR QUE ESOS COCHES COLISIONEN!
¡RÁPIDO, MI CRONÓMETRO!
¿CRONÓ-METRO?
SÍ... LO TENGO. TRES QUINTO DE UN SEGUNDO. NO ESTÁ MAL.
¿QUÉ QUIERES DECIR CON NO ESTÁ MAL?
CLICK
¿NO HAS ESCUCHADO?
¿ESCUCHADO SOBRE QUÉ?
SOBRE LA CARRERA.
MIENTRAS, EN CIUDAD CENTRAL...
¡FLASH ESTÁ ATRAPANDO A ESA BANDA DE TRUHANES!
¡GENIAL! MEDIRÉ EL TIEMPO.
$5,000
2

¡HMM! 1.5 SEGUNDOS. CLARO QUE HABÍA SEIS DE ELLOS Y NO IBA A ALTA VELOCIDAD.
ES RÁPIDO, ESTÁ BIEN... ¿PERO CÓMO SE COMPARA CON SUPERMAN?
LO VEREMOS LA SEMANA SIGUIENTE.
¿SEMANA SIGUIENTE? ¿DICES QUE TIENEN UNA CITA?
¡MÍRALO TÚ MISMO! PUSIERON ESE LETRERO.
FLASH Vs. SUPERMAN
LA CARRERA MÁS GRANDE DE TODOS LOS TIEMPOS
SAB 10 DE JUNIO
SUPERMAN VS. FLASH. HOMBRE, ESA SÍ SERÁ LA CARRERA DEL SIGLO.
¡ALTO, LECTOR! SABEMOS LA PREGUNTA QUE HAY EN TU MENTE. ¿CÓMO SE LLEGA A ESTOS EVENTOS? PARA LA RESPUESTA VOLVAMOS DOS SEMANAS ATRÁS, A LA OFICINA DEL SECRETARIO GENERAL DE LAS NACIONES UNIDAS...
¡SALUDOS, CABALLEROS! ¡ENTREN!
LOS LLAMÉ PORQUE TENGO UNA PETICIÓN IMPORTANTE QUE HACER.
ESTAREMOS CONTENTOS DE AYUDAR A LA ONU, SEÑOR.
¡BIEN! ¿NO LES IMPORTARÍA CORRER ENTRE SÍ?
¿UNA CARRERA?
¡SÍ! VERÁN, NUESTRA CAMPAÑA POR FONDOS PARA AYUDAR A PAÍSES SUBDESARROLLADOS NO ESTÁ LOGRANDO MUCHO. NECESITAMOS DINERO PARA ESCUELAS, HOSPITALES, COMIDA Y ROPA PARA LOS PAÍSES POBRES. UN CONCURSO MUNDIAL BASADO EN UNA CARRERA ENTRE USTEDES SOLUCIONARÍA EL PROBLEMA.
3

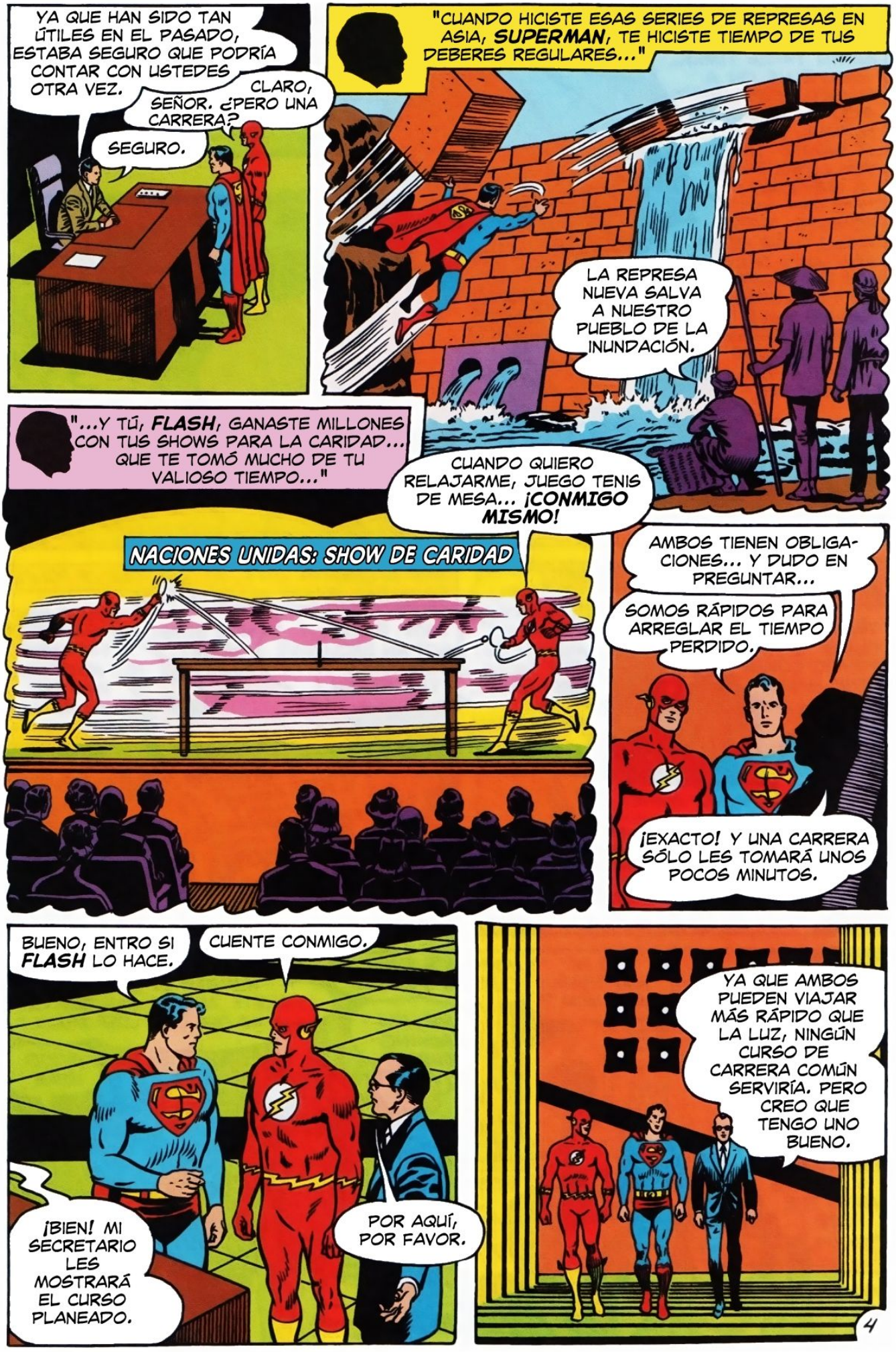
YA QUE HAN SIDO TAN ÚTILES EN EL PASADO, ESTABA SEGURO QUE PODRÍA CONTAR CON USTEDES OTRA VEZ.
CLARO, SEÑOR. ¿PERO UNA CARRERA?
SEGURO.
"CUANDO HICISTE ESAS SERIES DE REPRESAS EN ASIA, SUPERMAN, TE HICISTE TIEMPO DE TUS DEBERES REGULARES..."
LA REPRESA NUEVA SALVA A NUESTRO PUEBLO DE LA INUNDACIÓN.
"...Y TÚ, FLASH, GANASTE MILLONES CON TUS SHOWS PARA LA CARIDAD... QUE TE TOMÓ MUCHO DE TU VALIOSO TIEMPO..."
CUANDO QUIERO RELAJARME, JUEGO TENIS DE MESA... ¡CONMIGO MISMO!
NACIONES UNIDAS: SHOW DE CARIDAD
AMBOS TIENEN OBLIGACIONES... Y DUDO EN PREGUNTAR...
SOMOS RÁPIDOS PARA ARREGLAR EL TIEMPO PERDIDO.
¡EXACTO! Y UNA CARRERA SÓLO LES TOMARÁ UNOS POCOS MINUTOS.
BUENO, ENTRO SI FLASH LO HACE.
CUENTE CONMIGO.
¡BIEN! MI SECRETARIO LES MOSTRARÁ EL CURSO PLANEADO.
POR AQUÍ, POR FAVOR.
YA QUE AMBOS PUEDEN VIAJAR MÁS RÁPIDO QUE LA LUZ, NINGÚN CURSO DE CARRERA COMÚN SERVIRÍA. PERO CREO QUE TENGO UNO BUENO.

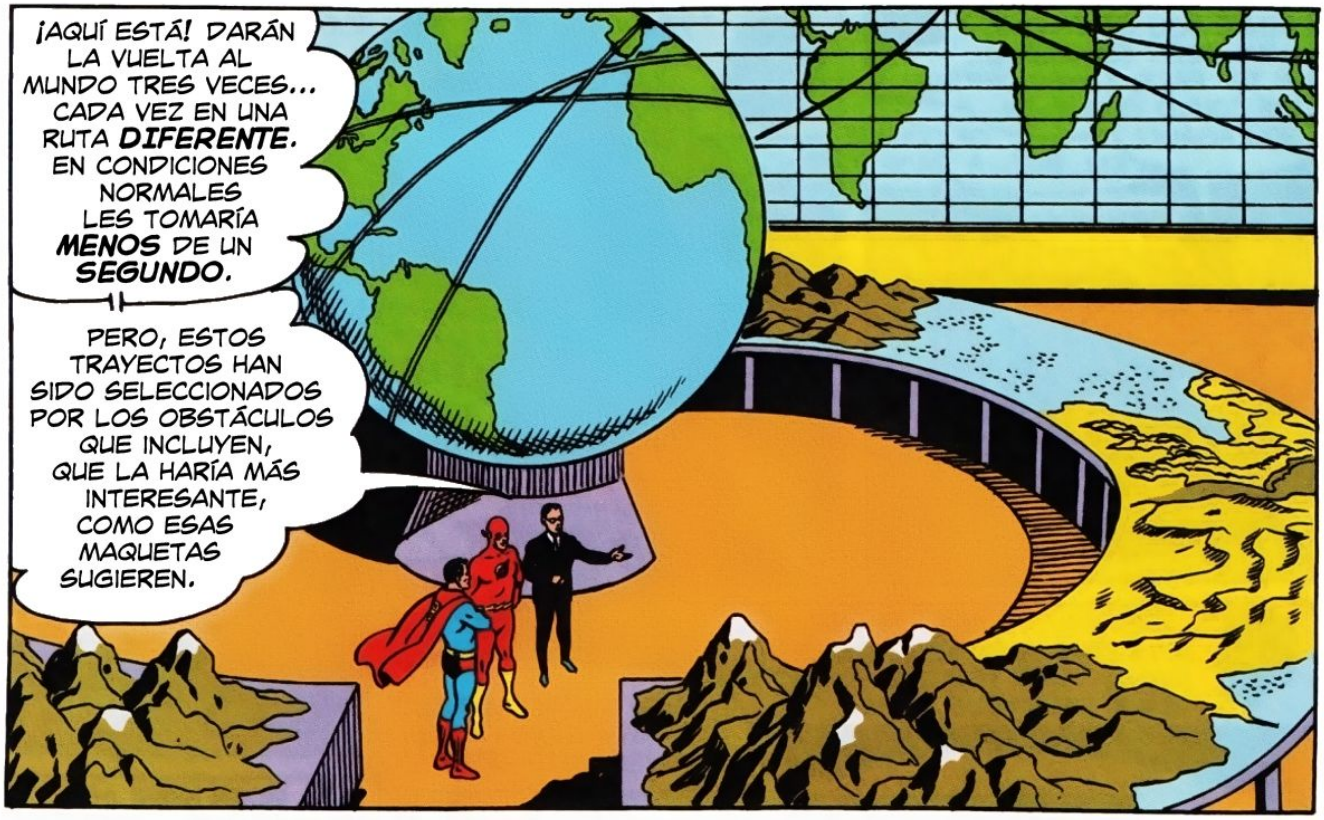
¡AQUÍ ESTÁ! DARÁN LA VUELTA AL MUNDO TRES VECES... CADA VEZ EN UNA RUTA DIFERENTE. EN CONDICIONES NORMALES LES TOMARÍA MENOS DE UN SEGUNDO.
PERO, ESTOS TRAYECTOS HAN SIDO SELECCIONADOS POR LOS OBSTÁCULOS QUE INCLUYEN, QUE LA HARÍA MÁS INTERESANTE, COMO ESAS MAQUETAS SUGIEREN.

PRONTO, EN EL DAILY PLANET EN METROPOLIS...
¡GRAN HISTORIA, CLARK! QUIERO QUE CUBRAS LA CARRERA.
LO HARÉ, PERRY.
Y TENDRÉ LOS HECHOS DE PRIMERA MANO COMO SUPERMAN.
DAILY PLANET
SUPERMAN CORRE CONTRA FLASH PARA BENEFICENCIA
POR CLARK KENT

Y EN CIUDAD CENTRAL, EN LA CASA DEL CIENTÍFICO POLICIAL BARRY ALLEN...
MIRA, BARRY... TENGO UNA ENTREVISTA EXCLUSIVA CON FLASH.
BIEN HECHO, AMOR.
SE SORPRENDERÍA SI SUPIERA QUE SU ESPOSO ES FLASH.
PICTURE NEWS
¿ES FLASH EL MÁS RÁPIDO? CORRE CONTRA SUPERMAN PARA PROBARLO.
HISTORIA POR IRIS ALLEN

Y AHORA, VUELTA AL PRESENTE, EL ENTUSIASMO CRECE A CADA MINUTO...
TODOS EN METROPOLIS HABLAN DE LA CARRERA.
¿QUIÉN CREES QUE GANARÁ?
¡NADIE SUPERA A FLASH!
YO RESPALDO A SUPI.
HANDICAPPERS
LA ONU LIMITÓ EL NÚMERO DE BOLETOS DEL CONCURSO QUE CUALQUIERA COMPRE, PARA QUE NADIE PIERDA MUCHO.
¡BUENA IDEA!

AHORA MIREMOS LA **FIRMA INTERNACIONAL DE EUROPA**, QUE EN VERDAD ES EL **SINDICATO CONTINENTAL** DEL **CRIMEN**...

UNA SEMANA DESPUÉS, EL PERÍODO DE APUESTAS, LEGAL O NO, ES PASADO, Y EL TIEMPO DE LA VERDAD LLEGÓ...
¡CARAY! ¡PARECE UNA CONVENCIÓN DE SÚPER-HÉROES! MIRA... TODA LA LIGA DE LA JUSTICIA.
¡PON LA CÁMARA MÁS CERCA!
YAY SUPERMAN.
AMBOS ME AUTOGRAFIARON EL PROGRAMA... ¡A SÚPER-VELOCIDAD!
¡GENIAL!
¡HURRA POR FLASH!

¡SUERTE, FLASH!
TE ESPERAREMOS EN EL CÍRCULO DEL GANADOR.
¡MUESTRA LO MEJOR, SUPERMAN!
¡SANTO CORREO! ¡MIRA TODOS LOS TELEGRAMAS!

¡SUPERMAN! ¡FLASH! ¡QUEREMOS DECIRLES LAS REGLAS UNA VEZ MÁS PARA LAS CÁMARAS! LUEGO--A LA LÍNEA DE PARTIDA.
BIEN, ES HORA, FLASH. BUENA SUERTE.
IGUAL PARA TI, SUPERMAN.

VA A SER UNA CARRERA DE A PIE, SUPERMAN, NO PUEDES VOLAR. AMBOS PUEDEN CIRCUNDAR LA TIERRA EN UN SEGUNDO ASÍ QUE LA VELOCIDAD ESTARÁ LIMITADA. SU HABILIDAD EN USARLA SERÁ EL FACTOR DETERMINANTE.

LISTOS... EN SUS MARCAS... CUANDO SUENE EL ARMA...

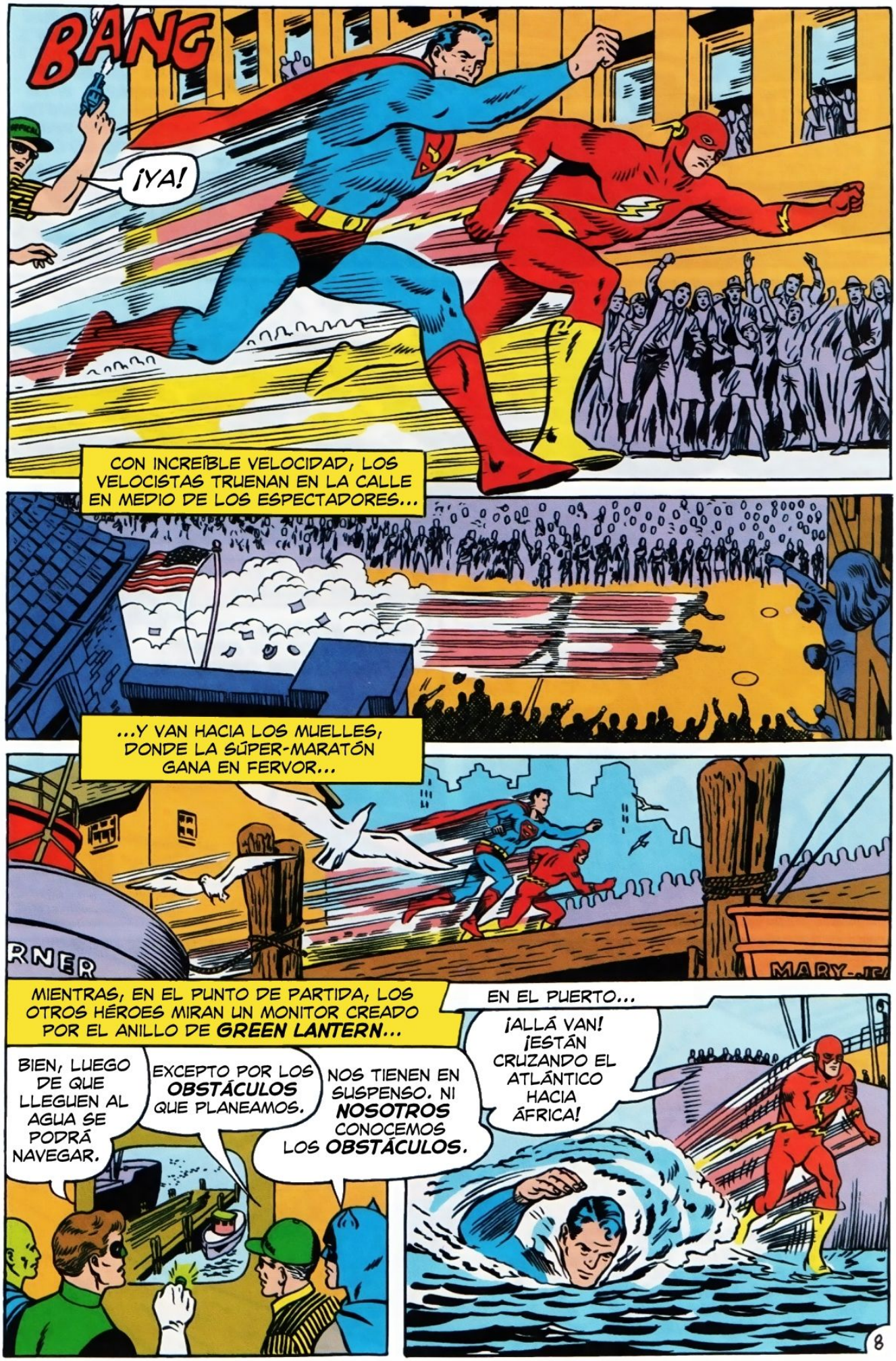
BANG
¡YA!
CON INCREÍBLE VELOCIDAD, LOS VELOCISTAS TRUENAN EN LA CALLE EN MEDIO DE LOS ESPECTADORES...
...Y VAN HACIA LOS MUELLES, DONDE LA SÚPER-MARATÓN GANA EN FERVOR...
MIENTRAS, EN EL PUNTO DE PARTIDA, LOS OTROS HÉROES MIRAN UN MONITOR CREADO POR EL ANILLO DE GREEN LANTERN...
BIEN, LUEGO DE QUE LLEGUEN AL AGUA SE PODRÁ NAVEGAR.
EXCEPTO POR LOS OBSTÁCULOS QUE PLANEAMOS.
NOS TIENEN EN SUSPENSO. NI NOSOTROS CONOCEMOS LOS OBSTÁCULOS.
EN EL PUERTO...
¡ALLÁ VAN! ¡ESTÁN CRUZANDO EL ATLÁNTICO HACIA ÁFRICA!

MIENTRAS DEJAN ATRÁS AMÉRICA LEJOS EN EL HORIZONTE...
**FLASH** PUEDE CORRER SOBRE LA SUPERFICIE DEL AGUA, PERO LO EMPAREJO NADANDO A TRAVÉS DE LAS OLAS QUE ÉL TIENE QUE TREPAR.

Y ASÍ, EN SEGUNDOS, EL **VISIR DE LA VELOCIDAD** Y EL **SÚPER-SULTÁN DE LA VELOCIDAD** SE ACERCAN A ÁFRICA A 230.000 KILÓMETROS POR HORA...

¡MIREN! ¡ESTÁN AQUÍ!
¡SÍGUELOS CON LA CÁMARA! ¡HAZ UNA TOMA DE ELLOS CRUZANDO EL PUEBLO!
¿CÓMO? ¡YA SE HAN **IDO**!

UN SEGUNDO DESPUÉS, ACERCÁNDOSE AL **DESIERTO DEL SAHARA**...
ESTAMOS CERCA DEL BORDE DEL **DESIERTO**, EL **PRIMER GRAN OBSTÁCULO**...

¡**FLASH** HA TOMADO LA DELANTERA VIBRANDO LAS MOLÉCULAS DE SU CUERPO Y PASANDO A TRAVÉS DE LAS DUNAS, MIENTRAS YO LAS **PERFORO**!

PRONTO...
¡MI AURA ME PROTEGE DEL CALOR DE LA FRICCIÓN DEL AIRE, PERO NO DE LOS ARDIENTES MÉDANOS! ¡DEBO AMINORAR, ENFRIARME!
¡FLASH SE RETRASA!
¡SEGUNDOS DESPUÉS, LOS DOS VELOCISTAS CORREN HACIA GIZEH, EN EGIPTO!
LA GRAN PIRÁMIDE DE KEOPS. FLASH VIBRA A TRAVÉS DE ELLA MIENTRAS YO TENGO QUE TREPARLA. ESTAMOS PAREJOS DE NUEVO.
¡MIRA, ENTRAN A LA VILLA!
¡EL CAMINO HA SIDO DESPEJADO A TRAVÉS DEL MERCADO! ¡TODOS ESTARÁN MIRANDO!
BUENO, CASI TODOS...
ESE MERCADER... ¡GUÍA SU CARRO POR LA PLAZA! ¡NO PODEMOS EVITAR CHOCARLO!
¡AIEEE!
¡MI CARRO DE HIGOS!

PERO, A SÚPER-VELOCIDAD QUE LOS OJOS NO PUEDEN VERLOS...
MIS HIGOS... REGRESAN SOLOS AL CARRO... LA RUEDA... SE ARREGLÓ SOLA... ¡POR ALÁ!
YA CON EL DAÑO REPARADO, LOS MONARCAS DEL MOVIMIENTO PROSIGUEN SU CARRERA...
¡AIEEE! ¡AUXILIO! ¡EL MERCADO ESTÁ EMBRUJADO!
Y ASÍ, LA CARRERA DE LOS HÉROES CONTINÚA... POR EL MAR ROJO... A TRAVÉS DE LAS ARENOSAS TIERRAS DE ARABIA SAUDITA E IRAK... LAS ÁRIDAS PLANICIES DE IRÁN Y AFGANISTÁN...
Y FINALMENTE... EL HIMALAYA...
ME PREGUNTO CÓMO FLASH SOPORTA EL AIRE HELADO A ESTA VELOCIDAD REDUCIDA.
AÚN YO SERÍA DESACELERADO SI TRATASE DE VIBRAR A TRAVÉS DE ESTA INMENSA CORDILLERA.... YA QUE EL AIRE RARIFICADO Y EL INTENSO FRÍO CORTAN MI VELOCIDAD. ¡AQUÍ ES DONDE LA INVULNERABILIDAD DE SUPERMAN LE DA VENTAJA!

PRONTO, EL INTENSO FRÍO ES DEJADO ATRÁS, MIENTRAS **FLASH** Y **SUPERMAN** CORREN AL SUR HACIA LA LLANURA COSTERA FÉRTIL DE **INDIA**...
ATRAVESAMOS **LUCKNOW** Y **BENARES**... AHORA SE SUPONE QUE ATRAVESEMOS EL PUERTO DE **CALCUTA**, LUEGO SEGUIMOS EL RÍO GANGES HASTA LA **BAHÍA DE BENGALA**.
SEGUNDOS DESPUÉS...
¡MIRA! ¡UNO DE ELLOS CORRE SOBRE EL AGUA!
¡Y EL OTRO NADA A VELOCIDAD DE UN RAYO!
¡POR **BUDA**! ¡YA LLEGAN!
¡PRIMERO ATRAVESARÁN LA JUNGLA!
¡LUEGO GIRAN HACIA **RANGOON**!
EN EL DENSO BOSQUE, LA DOS FIGURAS BORROSAS CORREN A VELOCIDAD FANTÁSTICA POR UN CAMINO DE ELEFANTES...
HAY UN CAMPAMENTO MADERERO ADELANTE. ME PREGUNTO SI **FLASH** PIENSA LO MISMO QUE **YO**.
¡SIP! YA QUE ESTAMOS AQUÍ, PODRÍAMOS VOLVERNOS **ÚTILES** DANDO A ESTOS LEÑADORES BURMESES UNA MANO.
MI SÚPER-VELOCIDAD ME DA ÍMPETU SUFICIENTE PARA CORTAR ESTOS TRONCOS.
¡MIREN! ¡NUESTRA CUOTA DE LEÑA PARA MAÑANA ESTÁ LLENA!
NO HAY TIEMPO DE DESCANSO AHORA. ¡LA CARRERA CONTINÚA **DE INMEDIATO** EN LA PARTE II!
12

# PARTE II "MÁS RÁPIDO QUE UNA BALA"

MIENTRAS, AL OTRO LADO DEL MUNDO...

¡ESTE ES BRET BRADLEY EN **METROPOLIS!** TENGO EL ÚLTIMO REPORTE DE LA CARRERA **SUPERMAN-FLASH!** ACABAN DE SER VISTOS EN LOS BOSQUES DE **BURMA**, PERO...

...MIENTRAS HABLO, ELLOS HAN CRUZADO **TAILANDIA** Y ESTÁN AHORA EN EL **MAR DE CHINA**...

Y EN EL **MAR DE CHINA**, DONDE UN BOTE **PATRULLA** DE **EEUU** NAVEGA HACIA EL CURSO DE LOS HÉROES...

**¡DEBEMOS** INTERCEPTAR A **FLASH!**

PERO...

¡MUY TARDE! ¡SE HAN IDO!

¡ENTONCES... NO PODEMOS ADVERTIR A **FLASH** DEL **TIFÓN!**

¡MUY TARDE! ... PERO NO SE PREOCUPEN... **FLASH** SE LAS ARREGLARÁ... **MUY PRONTO**...

LAS OLAS SE VUELVEN ALTAS... ¡ÁSPERAS! LOS VIENTOS SON HURACANADOS... ¡SE VUELVE DIFÍCIL QUEDARSE EN LA SUPERFICIE!

**¡FLASH** TIENE PROBLEMAS! ¡AÚN NI **ÉL** PUEDE MANTENER EL BALANCE EN ESTE MAR FURIOSO!

DE PRONTO...
¡OHH!
¡FLASH NO DIVISÓ ESA OLA! ¡LO GOLPEÓ! ¡LA PRÓXIMA LO ACABARÁ...
...A MENOS QUE LE DE UN AVENTÓN CON MI SÚPER-ALIENTO! ¡PENSARÁ QUE LOS PODEROSOS VIENTOS LO HICIERON!
SI SE SIENTE EN DEUDA CONMIGO, NO DARÍA TODO PARA GANAR.
Y ASÍ, LAS DOS FIGURAS VELOCISTAS CRUZAN LAS TURBULENTAS AGUAS DEL MAR DE CHINA, A TRAVÉS DE FILIPINAS Y FINALMENTE A LAS CALMAS Y CÁLIDAS OLAS EN EL PACÍFICO...
...DONDE CADA ISLA LOS RECIBE A SU PROPIA Y EXCLUSIVA MANERA...
¡ALOHA! FLASH-SUPERMAN HAWAI
DE VUELTA EN EEUU, DONDE EL RESTO DE LA LIGA LOS ESPERA ANSIOSAMENTE...
MI OÍDO MARCIANO DETECTA LA OVACIÓN CUANDO SE APROXIMAN A ACAPULCO, MÉXICO.
¡VIAJAN MÁS RÁPIDO QUE EL SONIDO! ¡MI ANILLO MUESTRA QUE YA ESTÁN EN COLOMBIA!
MIENTRAS, EN LOS ANDES COLOMBIANOS...
TOLIMA... EL VOLCÁN... ¡EN UN ESPASMO ERUPTIVO! ¿EH? ¿QUÉ SALE VOLANDO FUERA DEL CRÁTER?

¡ES **KRYPTONITA**... LA ÚNICA SUSTANCIA MORTAL PARA **SUPERMAN**! ¡LO ESTÁ DEBILITANDO! ¡PUEDE MATARLO... A MENOS QUE **HAGA** ALGO!

¡AH! VIBRANDO MIS PIES ABRÍ UNA FISURA EN LA ROCA. LA **K VERDE** CAE DENTRO... **SUPERMAN** PENSARÁ QUE UN TEMBLOR LO CAUSÓ. YA NO SE SENTIRÁ EN DEUDA CONMIGO.

ASÍ, SEGUNDOS DESPUÉS, LA CARRERA CONTINÚA POR LA **ALTIPLANICIE PERUANA**, HACIA EL **MATO GROSSO BRASILEÑO**...

CUANDO LOS VELOCISTA SE TOPAN CON UN ABISMO...

TENGO PROHIBIDO **VOLAR**, PERO NO HAY REGLAS PARA UN **SÚPER-SALTO**.

EL ÚNICO PUENTE EN EL ÁREA ES ESTA LÍNEA TELEFÓNICA... HARÉ LA CAMINATA SOBRE ALAMBRES MÁS RÁPIDA DEL MUNDO.

LUEGO, CRUZANDO EL ATLÁNTICO, **GABON, ÁFRICA**...

¡HAY UNA SEÑAL! ¡DONDE SE SUPONE QUE ENTREMOS A LA JUNGLA!

MUY ADENTRADOS EN EL CONTINENTE...

¡OYE! ¡LOS **TAMBORES**! ¡LOS HÉROES HAN SIDO **VISTOS**! ¡MIRA MIENTRAS PASEN POR EL PUEBLO ASÍ PUEDO RADIAR QUIÉN LLEVA LA DELANTERA A **BRAZZAVILLE**!

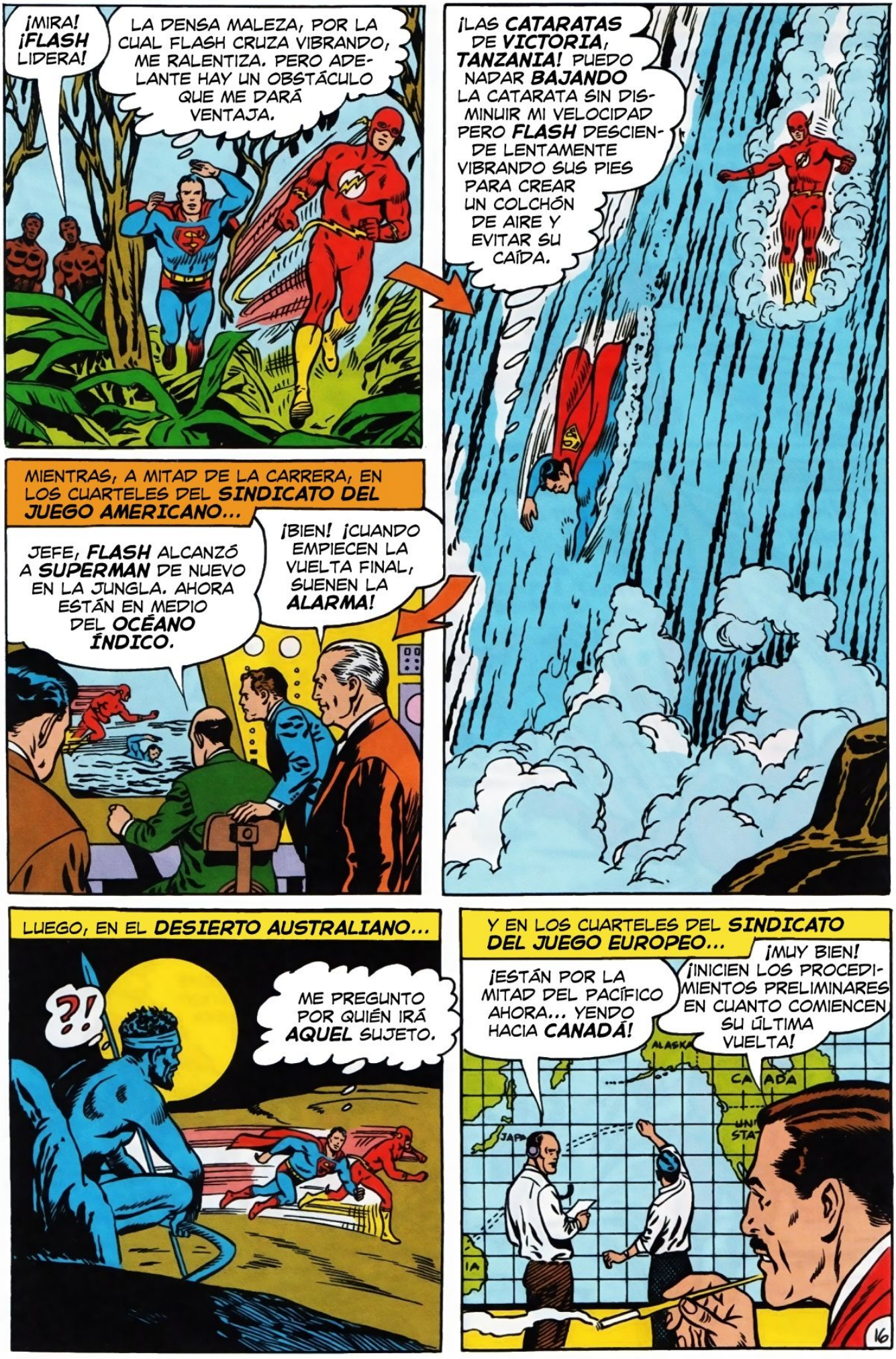
¡MIRA! ¡FLASH LIDERA!
LA DENSA MALEZA, POR LA CUAL FLASH CRUZA VIBRANDO, ME RALENTIZA. PERO ADELANTE HAY UN OBSTÁCULO QUE ME DARÁ VENTAJA.
¡LAS CATARATAS DE VICTORIA, TANZANIA! PUEDO NADAR BAJANDO LA CATARATA SIN DISMINUIR MI VELOCIDAD PERO FLASH DESCIENDE LENTAMENTE VIBRANDO SUS PIES PARA CREAR UN COLCHÓN DE AIRE Y EVITAR SU CAÍDA.
MIENTRAS, A MITAD DE LA CARRERA, EN LOS CUARTELES DEL SINDICATO DEL JUEGO AMERICANO...
JEFE, FLASH ALCANZÓ A SUPERMAN DE NUEVO EN LA JUNGLA. AHORA ESTÁN EN MEDIO DEL OCÉANO ÍNDICO.
¡BIEN! ¡CUANDO EMPIECEN LA VUELTA FINAL, SUENEN LA ALARMA!
LUEGO, EN EL DESIERTO AUSTRALIANO...
?!
ME PREGUNTO POR QUIÉN IRÁ AQUEL SUJETO.
Y EN LOS CUARTELES DEL SINDICATO DEL JUEGO EUROPEO...
¡ESTÁN POR LA MITAD DEL PACÍFICO AHORA... YENDO HACIA CANADÁ!
¡MUY BIEN! ¡INICIEN LOS PROCEDIMIENTOS PRELIMINARES EN CUANTO COMIENCEN SU ÚLTIMA VUELTA!
ALASKA
CANADA
16

YA EN SASKATCHEWAN, CANADÁ...
LAGOS CONGELADOS... ¡CIENTOS DE ELLOS EN ESTA ÁREA! SU SUPERFICIE RESBALOSA ES UN OBSTÁCULO PERO MI SÚPER-BALANCE LO CONVIERTE EN UNA VENTAJA. ME DESLIZO TAN RÁPIDO COMO PUEDO CORRER. ¡HMM! ¡A FLASH NO PARECE IRLE BIEN!
¡ESTO ES TAN MALO COMO LUCHAR CONTRA EL CAPITÁN FRÍO! ¡NO LOGRO NINGUNA TRACCIÓN! ¡PATINO PARA TODOS LADOS!
DE PRONTO...
¿QUÉ...? ¡UHH!
¡FLASH!
¡SE DESMAYÓ! ¡PUEDE ESTAR HERIDO! NO PUEDO DEJARLO AQUÍ... Y SI ME DETENGO A AYUDARLO PODRÍA HERIR SU ORGULLO.
MINUTOS DESPUÉS...
¡OH-H! ¡MI CABEZA! ¿QUÉ PASÓ? ¿QUIÉN ERES TÚ?
SOY CLARK KENT, REPORTERO. ESTABA CUBRIENDO LA CARRERA POR CANADÁ EN HELICÓPTERO CUANDO TE VI CAER.
PRONTO...
¡GRACIAS, KENT! ¡CUANDO QUIERAS UN REPORTAJE SÓLO SILBA!
¡RECORDARÉ ESO! ¡ADIÓS, FLASH!
AHORA A CAMBIARME A SUPERMAN Y DEVOLVER ESTOS ABRIGOS AL REFUGIO DE DONDE LOS TOMÉ PRESTADOS.
SEGUNDOS DESPUÉS, EN EL ATÁNTICO NORTE, EL HOMBRE DE ACERO SE ORILLA AL LADO DE SU OPONENTE...
FLASH PARECE TOTALMENTE RECUPERADO. BIEN, ESTAREMOS CABEZA A CABEZA HASTA LLEGAR AL SIGUIENTE OBSTÁCULO.

¡TÉMPANOS! ESTOS NUNCA AMENAZARÁN BARCOS OTRA VEZ.

¡**ESTA** ES LA MARCA DE UN **HÉROE**! LOS DESTROZO CUANDO LOS ATRAVIESO, PERO **FLASH**, QUIEN **PODRÍA** VIBRAR A TRAVÉS DE ELLOS, ME AYUDA A PARTIRLOS EN PEDAZOS.

MIENTRAS, EN LA GRAN **ESTACIÓN CENTRAL**, EN **METROPOLIS**...

LA ÚLTIMA NOTICIA DE NUESTROS CORRESPONSALES EN EL CONTINENTE ES QUE **SUPERMAN** Y **FLASH** PASARON POR **ESPAÑA** Y **FRANCIA**, Y AHORA EN **ALEMANIA OCCIDENTAL** SIGUEN PAREJOS.

Y, AFUERA DE **MUNICH**...

¡OH NO! UN LARGO **TREN DE CARGAS** ADELANTE. **FLASH** PUEDE ATRAVESARLO **VIBRANDO**... ¿Y YO QUÉ PUEDO HACER? NO SE ME PERMITE **VOLAR**.

ASÍ...

BUENO, SI SE ME NIEGA HACERLO A **MI** MANERA, SACARÉ OTRA HOJA DEL LIBRO DE **FLASH** Y CORRERÉ POR LOS LADOS DEL TREN.

YENDO A 230 KILÓMETROS POR SEGUNDO, LOS DOS VELOCISTAS CRUZAN **CHECOSLOVAQUIA**, **POLONIA** Y LA INMENSA **UNIÓN SOVIÉTICA**, ACERCÁNDOSE CADA VEZ MÁS AL FINAL DE LA CARRERA...

MIENTRAS, EN EL CUARTEL DEL SINDICATO AMERICANO...
¡MIRE JEFE! ¡ESTÁN BRINCANDO LAS ISLAS ALEUTIANAS!
¡BIEN, BIEN! ¡YA NO FALTA MUCHO!
Y EN LA BASE EN AMÉRICA DE LOS EUROPEOS...
AHORA SE DIRIGEN POR LA COSTA... HACIA SAN FRANCISCO...
PRONTO, PRONTO...
LUEGO, EN LA BAHÍA DE SAN FRANCISCO...
¡MIREN! ¡ESTÁN PASANDO POR DEBAJO DEL PUENTE GOLDEN GATE!
AHORA PARA EL ÚLTIMO TRAMO DE NUESTRO VIAJE... A TRAVÉS DEL CONTINENTE POR LA AUTOPISTA LINCOLN.
EN ESE MOMENTO, EN UN DESÉRTICO TRECHO DE PAVIMENTO EN NEVADA...
¡AHORA! ¡BAJEN LA PLANCHA DE VIDRIO EN EL RECORRIDO DE FLASH! ¡ESTARÁ AQUÍ EN SEGUNDOS AL RITMO EN QUE VIAJA!
A POCOS KILÓMETROS DE DISTANCIA...
¡AHORA! ROCÍEN EL POLVO POR EL LADO EN QUE CORRE SUPERMAN.
Y...
¡AQUÍ VIENEN ELLOS!
¡BIEN! ¡TODO ESTÁ LISTO!

ENTONCES, CON GRAN IMPACTO, UN **FLASH** A GRAN VELOCIDAD CHOCA CONTRA UN GRAN PANEL DE **VIDRIO A PRUEBA DE BALAS**, TAN TRANSPARENTE PARA VERLO A TIEMPO Y VIBRAR POR ÉL...

Y **SUPERMAN**, VIAJANDO TAN RÁPIDO PARA DISTINGUIR EL APURO DE SU AMIGO OPONENTE, CORRE HACIA LA TRAMPA DE POLVO DE **KRYPTONITA** DEL **SINDICATO EUROPEO** A POCOS KILÓMETROS...

¡LO LOGRAMOS! ¡CAPTURAMOS A **FLASH**!

¡WAU! ¡SÍ QUE VIAJABA VELOZ! EN REALIDAD DESTROZÓ EL VIDRIO Y EL IMPACTO LO DESMAYÓ.

A POCA DISTANCIA...

¡ÉXITO! ¡**SUPERMAN** ES NUESTRO PRISIONERO!

¿PERO DÓNDE ESTÁ **FLASH**? ¡NO LO VI PASAR CORRIENDO!

¡TONTO! ¡IBA MUY RÁPIDO COMO PARA SER VISTO!

PONGAN A SUPERMAN EN LUGAR SEGURO... CON ALGO DE GAS DE KRYPTONITA PARA ATONTARLO.

**LORENZO**, MI AMIGO **ESPAÑOL**... CON TU TRAJE, MAQUILLAJE Y **BOTAS-COHETE**, PUEDES PASAR POR SUPERMAN... Y **PERDER** LA CARRERA.

¡SÍ!

¡JA, JA! SI **SUPERMAN** FALLA EN **TERMINAR** LA CARRERA, LAS APUESTAS YA NO VALDRÍAN. DE **ESTE** MODO PERDERÁ "**HONESTAMENTE**", SIN **NINGUNA QUEJA**.

A POCOS KILÓMETROS...

¡YA VETE, "UÑAS"! Y RECUERDA... CUANDO PIERDAS, NO PONGAS NINGUNA EXCUSA. LUEGO COBRAREMOS UN BUEN BILLÓN.

¡SÍ! ESTAS BOTAS-JET ME HACEN IR COMO **FLASH**, PERO **MÁS LENTO**.

...Y HABLANDO DE **FLASH**, NUESTRO AMIGO DURMIENTE SE DESPIERTA.

ESAS CUERDAS ESPECIALES SE **APRETARÁN MÁS** SI TRATAS DE VIBRAR.

PERO ALTO... ¿QUÉ PASA CON LOS MIEMBROS DE LA **LIGA** QUE MONITOREAN LA CARRERA?

¡ESTÁ TODO EN BLANCO! ¿QUÉ LE PASÓ A LA PANTALLA, **GL**?

APARENTEMENTE EL CALOR DEL **DESIERTO** DE **NEVADA** FORMÓ UNA **NEBLINA AMARILLA**. CUALQUIER **AMARILLO** AFECTA A MI **ANILLO DE PODER**.

MOMENTOS DESPUÉS, CUANDO EL **DETECTIVE MARCIANO** USA SU SÚPER-VISIÓN...

¡QUÉ EXTRAÑO! LOS VEO, PERO VAN **MUCHO MÁS LENTO**. ME PREGUNTO POR QUÉ.

QUIZÁS SE LO TOMAN TRANQUILO ANTES DEL ENVIÓN FINAL.

MIENTRAS...

**FLASH** DERROTARÁ FÁCILMENTE A TU SUPLENTE. ¡Y SEREMOS UN **BILLÓN DE DÓLARES** MÁS RICOS!

¿LO **SERÁN**? MI VISIÓN TELESCÓPICA REVELA QUE SUS RIVALES AMERICANOS PLANEARON LA **MISMA** TRETA.

'K' GAS

PERO... SI MI DEBILITADA VISIÓN CALORÍFICA AÚN SIRVE... QUEMARÉ LAS ATADURAS DE FLASH...
MIS CUERDAS SE AFLOJARON. ¡ALGO LAS CORTÓ!
DEBE HABER SIDO LA VISIÓN CALORÍFICA DE SUPERMAN... PERO NO VINO DE LA DIRECCIÓN DE LA AUTOPISTA. INVESTIGARÉ LOS EDIFICIOS CERCANOS A SUPERVELOCIDAD.
SEGUNDOS DESPUÉS...
¿EH? ALGO ZUMBÓ CERCA Y TIRÓ EL TANQUE CON GAS DE KRYPTONITA, CERRANDO LA VÁLVULA. ¡FLASH ME ENCONTRÓ!
Y AHORA, SEÑORES...
¿EH? ¡SUPERMAN! ¡GLUP! ¡SE SOLTÓ!
Y EN LA OTRA GUARIDA...
PERDÓNENME... ¿PUEDEN GUIARME A LA LÍNEA DE LLEGADA?
¡SACRE BLEU! ¡FLASH! ¡GLUP!
MIENTRAS, VEAMOS QUE PASA CON LOS IMPOSTORES...
¡NO LO ENTIENDO! ¿POR QUÉ SUPERMAN NO ME DERROTA? MEJOR PONGO LOS FRENOS.
¡CARAMBA! FLASH AMINORA. PERO SE SUPONE QUE GANE. DEBO IR MÁS LENTO.

PRONTO, LO INEVITABLE SUCEDE. Y AMBOS "CONTENDIENTES" LLEGAN A UN PUNTO MUERTO...
¡HEY! ¡ERES UN IMPOSTOR!
Y SUPONGO QUE TÚ NO ERES UN FRAUDE, ¿EH, SEÑOR?
¡MIRA, AMIGO! ¡NO SÉ QUE HACES CON ESE ATAVÍO, PERO EMPEZARÁS A CORRER Y GANARÁS LA CARRERA!
¿QUIÉN LO DICE?
WHOOOOOO
¡YO! ¡AHORA CORRE O VERÁS!
ALTO... ¿QUÉ ES ESE RUIDO?
¡ES FLASH!
¡Y SUPERMAN!
¡EYAH-A-A!
Y ASÍ, OTRA VEZ, LAS DOS FIGURAS AVANZAN A TRAVÉS DE ESTA TIERRA EXTENSA HACIA LA LÍNEA DE LLEGADA...

CON CADA PASO QUE LOS ACERCA A SU META, SU RITMO SE **INCREMENTA** Y SU DETERMINACIÓN SE HACE MÁS FUERTE...

LA MULTITUD JADEANTE SE ALINEA A LO LARGO DEL ÚLTIMO TRAMO ANSIOSA POR VER A LOS DOS SÚPER-HUMANOS ACERCARSE A LA **RECTA FINAL**...

EN EL MOMENTO DECISIVO...

# LLEGADA

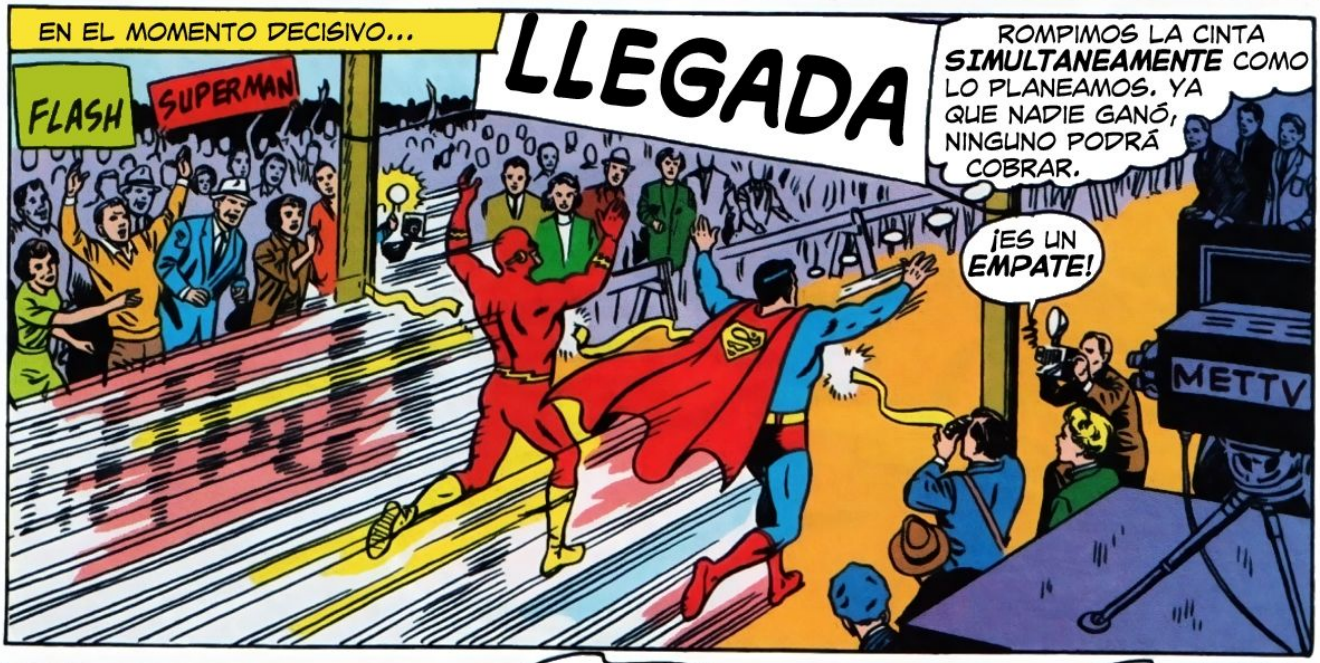

¡NO ERES EL **ÚNICO** CURIOSO, **GL!** ¡APOSTAMOS QUE TODOS LOS LECTORES QUERRÁN VER LA GRAN **REVANCHA** QUE LLEGARÁ PRONTO EN **FLASH!** ¡ESPÉRENLA!

**FIN**

SUPERMAN
DC
NATIONAL COMICS
¡EXTRA!
APPROVED BY THE COMICS CODE AUTHORITY
¡POSTER DOBLE PÁGINA de BATMAN & ROBIN!
BATMAN
JUNIO
NO. 181
12¢
¡PROBLEMAS ENTRE EL DÚO DINÁMICO!
¿ES ELLA LA CAUSA?
"CUIDADO CON-- ¡HIEDRA VENENOSA!"
ANDERSON

"This periodical may not be sold except by authorized dealers and is sold subject to the conditions that it shall not be sold or distributed with any part of its cover or markings removed, nor in a mutilated condition, nor affixed to, nor as part of any advertising, literary or pictorial matter whatsoever."

Printed in U.S.A.

BATMAN, No. 181, June, 1966. Published monthly, with the exception of Jan., April & Oct.; (semi-monthly, Dec.) by NATIONAL PERIODICAL PUBLICATIONS, INC., 2nd & Dickey Sts., SPARTA, ILL. 62286. Editorial, Executive offices and Subscriptions, 575 LEXINGTON AVE., NEW YORK, N.Y. 10022 Julius Schwartz, Editor. SECOND CLASS POSTAGE PAID AT SPARTA, ILL. under the act of March 3, 1879. Yearly subscription in the U.S. for eight 32-page issues, $1.15 including postage. Foreign, $2.30 in American funds. Canada, $1.25 in American funds. For advertising rates address Richard A. Feldon & Co., 205 East 42nd St., New York, N.Y. 10017. Copyright © National Periodical Publications, Inc., 1966. All rights reserved under International and Pan-American Copyright Conventions. The stories, characters and incidents mentioned in this magazine are entirely fictional. No actual persons, living or dead, are intended or should be inferred.

EN EL *MUSEO DE GOTHAM CITY*, BRUCE WAYNE, MILLONARIO, CABALLERO Y PLAYBOY, JUNTO A SU JOVEN PROTEGIDO DICK GRAYSON, ASISTEN A UNA SENSACIONAL MUESTRA DE ARTE "POP"...

ENEMIGA PÚBLICA MUNDIAL NO. 1, *LIBELÚLA.*

ENEMIGA PÚBLICA MUNDIAL NO. 2, *ARAÑA DE SEDA*

ENEMIGA PÚBLICA MUNDIAL NO. 3, *POLILLA TIGRE*

¡AHÍ ESTÁN, DICK! *LIBELULA, ARAÑA DE SEDA* Y *POLILLA TIGRE*-- TRES DE LAS MUJERES MÁS BELLAS DEL MUNDO-- ¡Y LAS MÁS PELIGROSAS!-- ¡DEJA DE MIRARLAS! ¡ERES MUY JOVEN!

PUEDO SOÑAR HASTA TENER SUFICIENTE EDAD PARA ATRAPAR UNA, ¿O NO?

EN ESE MOMENTO-- UNA DESLUMBRANTE APARICIÓN...

¡USTEDES HOMBRES SON TONTOS! SI NO ESTUVIERAN TAN CIEGOS VERÍAN QUE NO SOLO SOY LA MÁS HERMOSA-- ¡SI NO TAMBIÉN MÁS EXITOSA QUE ESAS PRINCIPIANTES! SOLO PORQUE--NI SIQUIERA CONOCEN MIS CRÍMENES-- ¡SON PERFECTOS! ESE ES MI ÚNICO ERROR-- ¡LOS HE HECHO TAN BIEN QUE NO TENGO CRÉDITO POR ELLOS!

¡ERES UN DULCE, BOMBÓN! PERO--PARA SER LA *ENEMIGA PÚBLICA* Nº 1-- ¿TE IMPORTARÍA PROBAR TODO ESO A LA POLICÍA?

POR TI, PRECIOSO-- *¡CUANDO QUIERAS!* Y NO SON NECESARIAS LAS ESPOSAS -- ¡SOLO PON TU BRAZO SOBRE EL MÍO! Y LLAMAME HIEDRA-- *¡HIEDRA VENENOSA!*

ATRAÍDOS POR LA BELLEZA DESPAMPANANTE Y EL CLAMOR CADA VEZ MÁS SENSACIONAL...
¡WOW! ¡ESTO PODRÍA SER LA MAYOR NOTICIA DESDE EL DESCUBRIMIENTO DEL HELADO! ¡SI-- ES QUE ES CIERTO!
CON UN ROSTRO COMO ESE-- ¡NO IMPORTA SI ESTA DICIENDO LA VERDAD O NO!
¡SONRÍELE AL PAJARITO, HIEDRA VENENOSA QUERIDA!
¿IMPORTA SI PONGO UN POCO MÁS DE VOLTAJE EN MI LABIAL PARA LOS FLASHES, PRECIOSO?
¡ES TU CARA!
PERO--EN LUGAR DE DESTELLAR LAS BOMBILLAS DE FLASH--¡EXPLOTAN CEGADORAMENTE!
POW!
BLAM!
POW!
POP!
OHHH-- OLVIDÉ DECIRLES, MUCHACHOS-- ¡NO ESTOY LISTA PARA QUE ME TOME LA POLICÍA! ¡TENGO ALGUNOS CRIMENES IMPERFECTOS QUE COMETER! ¡SOLO PARA QUE SEPAN QUE HIEDRA VENENOSA ES LA VERDADERA NO.1!
TU LABIAL-- ¡ENVIÓ IMPULSOS ELÉCTRICOS QUE HICIERON EXPLOTAR LOS FOCOS! ¡SIGNIFICA QUE LLEVAS LENTES DE CONTACTO-- QUE PROTEGEN TUS OJOS!
¡VEO QUE TIENES UN C.I. QUE HACE JUEGO CON TU APARIENCIA, PRECIOSO! AÚN TENEMOS UNA CITA-- ¡PERO NO CON LA POLICÍA! ¡TENGO ALGO SUCIO EN MENTE! ¡TE CONTACTARÉ CUANDO ESTÉ LISTA!
¡NO OLVIDEN DECIR EL NOMBRE CORRECTAMENTE, CHICOS! VENENOSA -- COMO EL ARSÉNICO-- HIEDRA--¡POR IRRESISTIBLE! ¡TA-TA!
3

EN LA NEBLINOSA CEGUERA TEMPORAL DE LA GENTE-- ESTANDO TAMBIÉN CIEGO EXCEPTUANDO BORRONES-- ¡BRUCE HACE UN ATREVIDO CAMBIO!

¡ES LA PRIMERA VEZ QUE ME CAMBIO A **BATMAN** EN PÚBLICO! ¡PERO NADIE PUEDE VERME!

IMPARABLE, EL CIEGO DETECTIVE ENMASCARADO CORRE FUERA DE LA HABITACIÓN...

¡NO PUEDO ESPERAR QUE REGRESE MI VISTA PARA IR TRAS **HIEDRA VENENOSA!** ¡NO IMPORTA SI **REALMENTE** ES LA ENEMIGA PÚBLICA MUNDIAL Nº 1 O NO-- ¡ELLA ES UN **PLATO** PELIGROSO!

¡PELIGRO! ¡ELEVADOR EN REPARACIÓN!

EN SU ATREVIDA PERSECUCIÓN, EL **AS ATLETA** REPENTINAMENTE SE ENCUENTRA A SI MISMO EN UNA CAÍDA MORTAL...

¡¿QUÉ--?! ¡HE PASADO A TRAVÉS DE UNA PUERTA ABIERTA!

¡ESTE PRIMER PASO FUE ENGAÑOSO!-- DEBE SER UN CUBO DE ASCENSOR...

¡MIS MANOS ESTÁN TOCANDO LOS CABLES!-- SI MIS MUÑECAS NO SE ROMPEN-- TAL VEZ PUEDA DESACELERARME...

TRABAJADORES SON IMPACTADOS AL VER AL **CRUZADO ENCAPOTADO** DETENER SU VUELO DE BALA RASANTE...

¡NO HAY DUDA DE POR QUE LE DICEN **BATMAN!** ¿VISTE COMO SE LANZO A LA PUERTA DEL LOBBY?

¡ESA ERA MI **SEÑAL** PARA SALIR!

CUANDO EL **DETECTIVE ENMASCARADO** ES DETECTADO POR LA SIRENA ESCURRIDIZA...

**¡BATMAN** DEBÍA ESTAR EN EL EDIFICIO! ¡OBVIAMENTE ESTA TRAS MI COLA! ¡NO IMPORTA! ¡HE PREPARADO UNA PARED HUMANA PARA CUALQUIERA QUE SALGA POR ESA PUERTA GIRATORIA!

**BATMAN** TRASPASA LA PUERTA GIRATORIA HACIA LOS PANDILLEROS...

**¡HIEDRA VENENOSA** NOS DIO CIENTOS DE DÓLARES PARA QUEDARNOS AL AIRE LIBRE! ¡Y NOS PROMETIÓ OTROS CIENTOS POR PARAR A CADA TARADO QUE INTENTE SALIR DEL MUSEO! **¡BATMAN** DEBERÍA SER UN BUEN **BONO!**

CON EL CEGADO DETECTIVE INCAPAZ DE VER LOS VICIOSOS GOLPES APROXIMÁNDOSE A ÉL...

¡COMENCEMOS NUESTRO SOBRETIEMPO FAJANDO A ESTE TIPO!

¡ESTO ES COMBINAR NEGOCIOS CON PLACER!

POW! SOK!

IGUAL QUE UN HOMBRE CIEGO, INGENIOSAMENTE SE APOYA EN EL SENTIDO DEL TACTO...

¡FUI "ACARICIADO" EN AMBOS LADOS DE MIS MANDÍBULAS! SI LOS "MASAJISTAS" AÚN ESTÁN EN EL MISMO LUGAR--¡PUEDO REGRESAR LA ATENCIÓN!

POW! SOK!

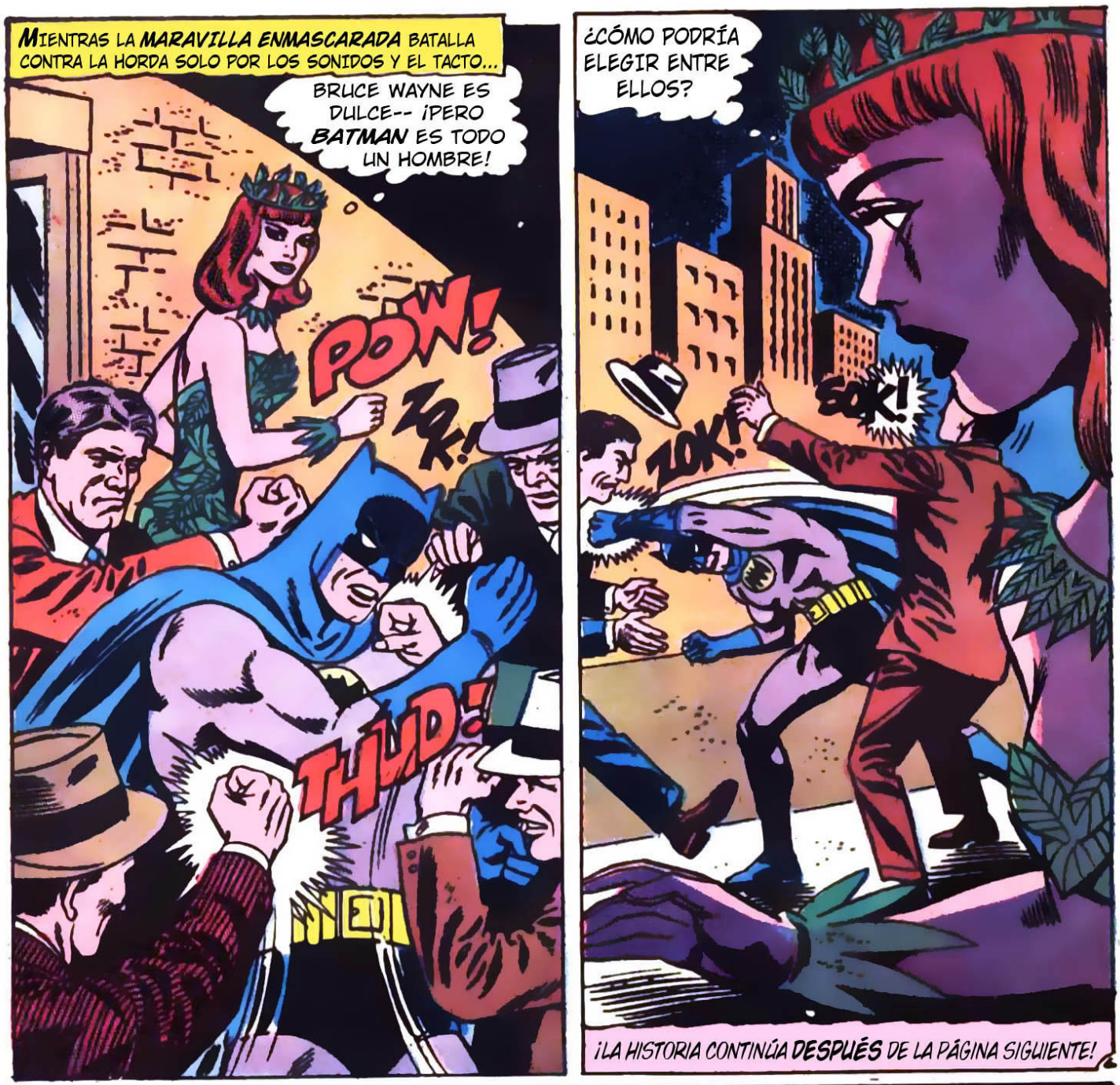


SUPERMAN • DC • NATIONAL COMICS

SAID A CAT SUFFOCATING
IN SQUARESVILLE:
"I HAVE MOVED TO THE
WIDE-OPEN-AIRSVILLE,
'CAUSE THOSE MAGS FROM
SET ME OFF ON A SPREE,
THEY ARE STRICTLY FROM
NONE-CAN-COMPARESVILLE."

DC

# ¡CUIDADO CON--HIEDRA VENENOSA!--PARTE 2

MIENTRAS TANTO, **HIEDRA VENENOSA** FELIZMENTE ESCRIBE CON SU "PLUMA VENENOSA" VARIAS CARTAS...

LA FORMA MÁS RÁPIDA DE PROBAR QUE **YO SOY** LA ENEMIGA PUBLICA **Nº 1** -- ES ELIMINANDO A LAS ACTUALES NÚMEROS 1, 2, Y 3--

**¡LIBELÚLA, ARAÑA DE SEDA, Y POLILLA TIGRE!**

SIN SABER QUE **BRUCE WAYNE** ES LA IDENTIDAD SECRETA DE **BATMAN**...

ENTONCES-- PODRÉ DIRIGIR TODA MI ATENCIÓN PARA DECIDIR CUÁL DE LOS DOS "BE" ME ATRAE MÁS -- **¡BRUCE** -- O **BATMAN!** ¡PUNZANDO EN SU ORGULLO DE MACHO!

LAS VENENOSAS LETRAS INSTANTÁNEAMENTE INFECTAN A SUS DESTINATARIAS...

¡LA INSOLENTE DE **ARAÑA DE SEDA!** ESA SEGUNDONA DICE QUE **SI NO** TEMO ENCONTRARME CON ELLA EN UN LUGAR NEUTRAL-- **¡ELLA ME** MOSTRARÁ QUE **ES** LA NÉMESIS NÚMERO 1-- Y NO **YO!** ¡PROBABLEMENTE UNA TRAMPA! PERO-- **¡LLEGARÉ** ANTES Y LA **SORPRENDERÉ!**

¡ESA CARA DE PIEDRA DE TERCERA, **POLILLA TIGRE!** ¡CLAMANDO QUE **ES** LA ENEMIGA PUBLICA NÚMERO 2-- Y NO YO! Y QUE LO SÉ-- ¡A MENOS QUE ME REÚNA CON ELLA EN UN LUGAR NEUTRAL PARA DEFENDER MI PUESTO! **¿DEFENDER?**-- ¡LE ATACARÉ ANTES Y LA SORPRENDERÉ!

¡ASÍ QUE!-- **¿LIBELULA** Y **ARAÑA DE SEDA ME** RETAN PARA PROBARLES QUE **MEREZCO** ESTAR A SUS **ESPALDAS**? BUENO, LLEGARÉ ANTES Y LES MOSTRARÉ QUE SOY CAPAZ DE SER LOS NÚMEROS 1, 2, Y 3, TODAS EN UNA!

**EN EL HOGAR DEL CABALLERO MILLONARIO...**

¡ESA CHICA, **HIEDRA VENENOSA!** -- ESTÁ INVITANDO A **BATMAN** Y A **MI** HASTA SU CASA PARA **PROBARNOS** QUE **ELLA** ES LA MUJER CRIMINAL **NÚMERO 1**-- **¡NOS** RETA A BATALLAR POR **SUS** FAVORES!

BREVEMENTE-- EN EL **BAT-COPTERO...**

**¡BRUCE WAYNE** Y **BATMAN** ACEPTARON LA INVITACIÓN! ¡SOLO QUE ELLA NO SABE QUE BRUCE **Y** YO COMPARTIMOS ESTE UNIFORME! ¡CAEREMOS SOBRE ELLA ANTES DE QUE SOSPECHE!

¡ESPERO QUE NO TE DEBILITES CUANDO LA VEAS, **BATMAN!**

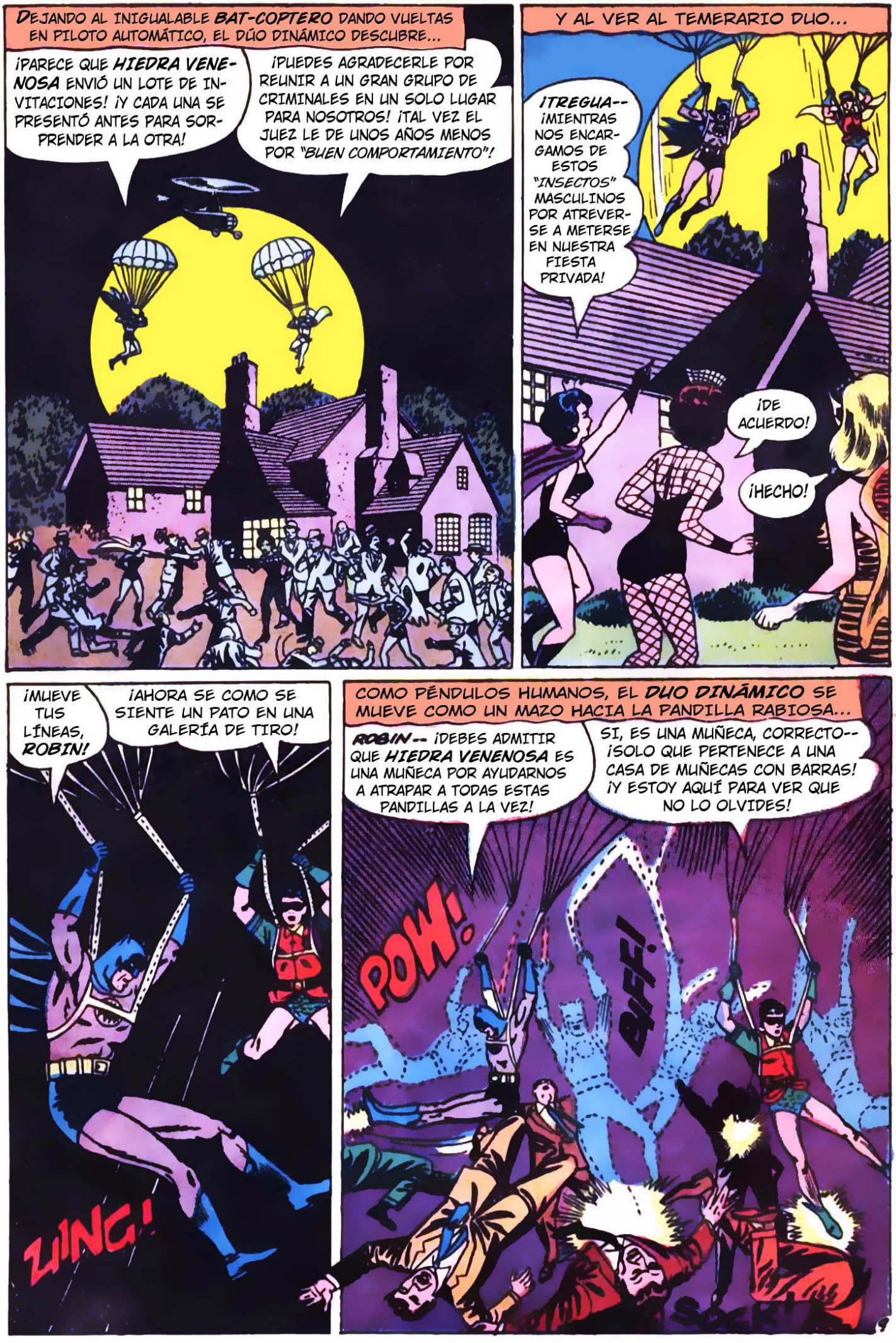
DEJANDO AL INIGUALABLE BAT-COPTERO DANDO VUELTAS EN PILOTO AUTOMÁTICO, EL DÚO DINÁMICO DESCUBRE...
¡PARECE QUE HIEDRA VENENOSA ENVIÓ UN LOTE DE INVITACIONES! ¡Y CADA UNA SE PRESENTÓ ANTES PARA SORPRENDER A LA OTRA!
¡PUEDES AGRADECERLE POR REUNIR A UN GRAN GRUPO DE CRIMINALES EN UN SOLO LUGAR PARA NOSOTROS! ¡TAL VEZ EL JUEZ LE DE UNOS AÑOS MENOS POR "BUEN COMPORTAMIENTO"!
Y AL VER AL TEMERARIO DUO...
¡TREGUA-- ¡MIENTRAS NOS ENCARGAMOS DE ESTOS "INSECTOS" MASCULINOS POR ATREVERSE A METERSE EN NUESTRA FIESTA PRIVADA!
¡DE ACUERDO!
¡HECHO!
¡MUEVE TUS LÍNEAS, ROBIN!
¡AHORA SE COMO SE SIENTE UN PATO EN UNA GALERÍA DE TIRO!
ZING!
COMO PÉNDULOS HUMANOS, EL DUO DINÁMICO SE MUEVE COMO UN MAZO HACIA LA PANDILLA RABIOSA...
ROBIN-- ¡DEBES ADMITIR QUE HIEDRA VENENOSA ES UNA MUÑECA POR AYUDARNOS A ATRAPAR A TODAS ESTAS PANDILLAS A LA VEZ!
SI, ES UNA MUÑECA, CORRECTO-- ¡SOLO QUE PERTENECE A UNA CASA DE MUÑECAS CON BARRAS! ¡Y ESTOY AQUÍ PARA VER QUE NO LO OLVIDES!
POW!
BIFF!
SOCK!

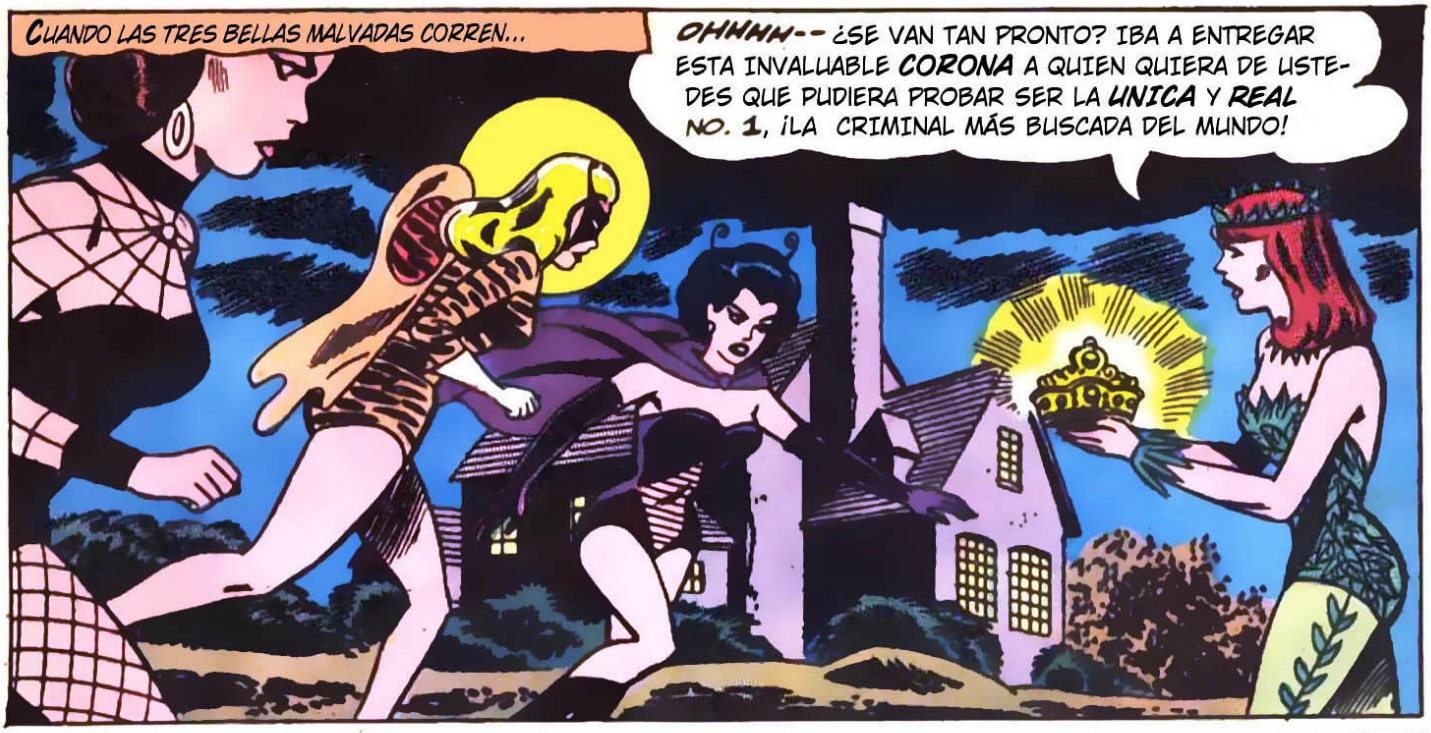
CUANDO LAS TRES BELLAS MALVADAS CORREN...
OHHHH-- ¿SE VAN TAN PRONTO? IBA A ENTREGAR ESTA INVALUABLE CORONA A QUIEN QUIERA DE USTEDES QUE PUDIERA PROBAR SER LA UNICA Y REAL NO. 1, ¡LA CRIMINAL MÁS BUSCADA DEL MUNDO!

ME ELIJO A MI MISMA COMO LA NO. 1--¡ESTO ME PERTENECE! ¡FUERA DE AQUÍ!
¡TE ESTOY DEPONIENDO AHORA MISMO!
¡NINGUNA DE USTEDES LA TENDRÁ MIENTRAS QUE YO PONGA MIS MANOS EN ELLA!

¡QUE TORPEZA DE MI PARTE NO MENCIONARLES QUE ESTABA USANDO GUANTES A PRUEBA DE CORRIENTE PARA SOSTENER LA CORONA! ¡ESTÁ ELECTRIZADA LO SUFICIENTE PARA MANTENERLAS DANZANDO COMO GELATINA HASTA QUE LLEGUE LA POLICÍA! PERO-- MUCHO ANTES DE QUE LLEGUEN-- COMENZARÉ A MOSTRARLE AL MUNDO QUE LA VERDADERA Nº. 1 PUEDE HACER UN CRIMEN MENOS QUE PERFECTO--ASÍ TODO EL MUNDO SABRÁ QUE FUERON COMETIDOS POR LA REINA DEL CRÍMEN-- YO, ¡HIEDRA VENENOSA!
¡OHHOOO-- OHHHHHH--!

¡BRUCE NI SIQUIERA ACEPTÓ MI INVITACIÓN! ESTARÍA DECEPCIONADA PORQUE ME PLANTÓ--¡SI NO ESTUVIERA IMPACTADA POR VER A BATMAN EN ACCIÓN!

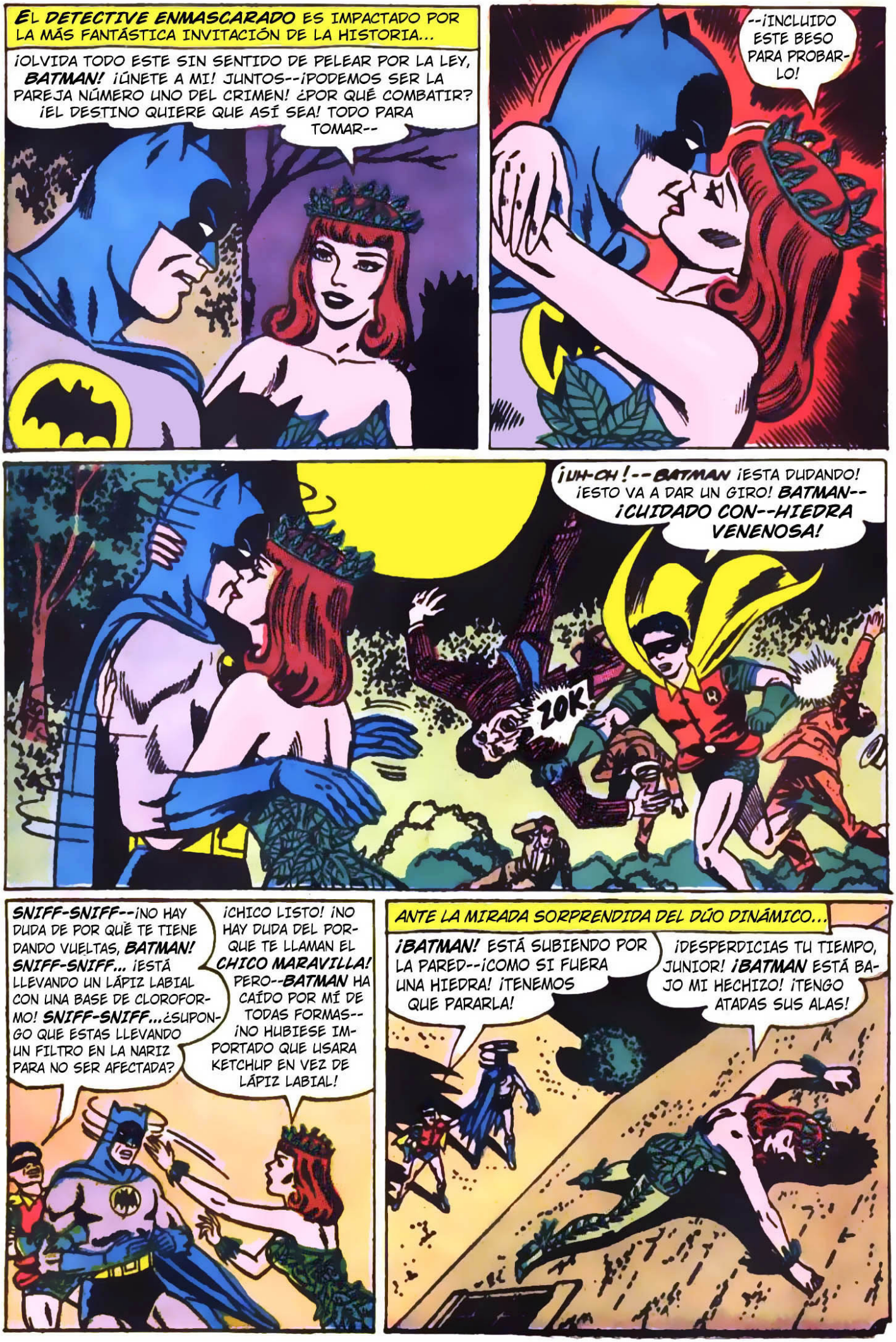
EL DETECTIVE ENMASCARADO ES IMPACTADO POR LA MÁS FANTÁSTICA INVITACIÓN DE LA HISTORIA...
¡OLVIDA TODO ESTE SIN SENTIDO DE PELEAR POR LA LEY, BATMAN! ¡ÚNETE A MI! JUNTOS--¡PODEMOS SER LA PAREJA NÚMERO UNO DEL CRIMEN! ¿POR QUÉ COMBATIR? ¡EL DESTINO QUIERE QUE ASÍ SEA! TODO PARA TOMAR--
--¡INCLUIDO ESTE BESO PARA PROBARLO!
¡UH-OH!--BATMAN ¡ESTA DUDANDO! ¡ESTO VA A DAR UN GIRO! BATMAN-- ¡CUIDADO CON--HIEDRA VENENOSA!
ZOK
SNIFF-SNIFF--¡NO HAY DUDA DE POR QUÉ TE TIENE DANDO VUELTAS, BATMAN! SNIFF-SNIFF... ¡ESTÁ LLEVANDO UN LÁPIZ LABIAL CON UNA BASE DE CLOROFORMO! SNIFF-SNIFF...¿SUPONGO QUE ESTAS LLEVANDO UN FILTRO EN LA NARIZ PARA NO SER AFECTADA?
¡CHICO LISTO! ¡NO HAY DUDA DEL PORQUE TE LLAMAN EL CHICO MARAVILLA! PERO--BATMAN HA CAÍDO POR MÍ DE TODAS FORMAS-- ¡NO HUBIESE IMPORTADO QUE USARA KETCHUP EN VEZ DE LÁPIZ LABIAL!
ANTE LA MIRADA SORPRENDIDA DEL DÚO DINÁMICO...
¡BATMAN! ESTÁ SUBIENDO POR LA PARED--¡COMO SI FUERA UNA HIEDRA! ¡TENEMOS QUE PARARLA!
¡DESPERDICIAS TU TIEMPO, JUNIOR! ¡BATMAN ESTÁ BAJO MI HECHIZO! ¡TENGO ATADAS SUS ALAS!

COMO SI SE ESTUVIERA DESPEJANDO DEL HECHIZO DE LA VICIOSA VILLANA, **BATMAN** LANZA SU **BATARANG** HACIA ELLA...

SWISSSSSSSH!

¡BUEN TIRO, **BATMAN**!

HAS CORTADO A LA "**HIEDRA VENENOSA**", **BATMAN**-- ¡JA, JA, JA!

SIGUIENTE PARADA--UNA CELDA EN LOS CUARTELES DE POLICÍA...

TE LO ADVIERTO, **BATMAN**, UNA VEZ QUE HAS SIDO ATRAPADO POR **HIEDRA VENENOSA**--¡NUNCA ESTARÁS LIBRE! NO ESTOY PREOCUPADA SOBRE COMO SALIR DE AQUÍ--¡**TU** ME AYUDARAS! ¡SOLO ESPERA Y VERAS!

¡ASÍ "TERMINA" UNO DE LAS MÁS SORPRENDENTES BATALLAS DE **BATMAN** CONTRA LA VILLANÍA! PERO-- ¿REALMENTE HA GANADO?

¡UNA VEZ CAPTURADA "**HIEDRA VENENOSA**" ESCAPARÁ UNA Y OTRA VEZ!

¿SE CONVERTIRÁ **BATMAN** EN UNA VÍCTIMA DE LOS ENCANTOS DE LA DELICIOSA PERO PELIGROSA **HIEDRA VENENOSA**?

NO LO DESCUBRIRÁS -- ¡HASTA EL PRÓXIMO NÚMERO DE

**BATMAN**!




# EGG FU

The ORIENTAL MASTERMIND...

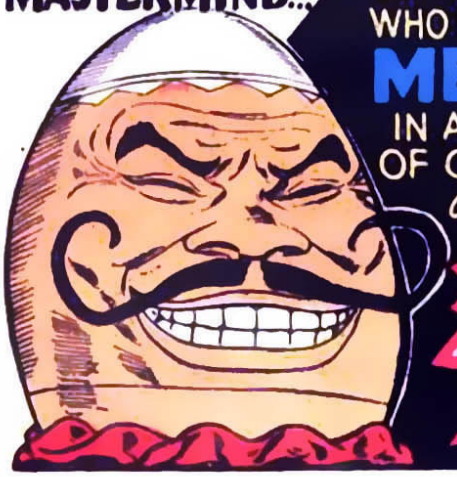

...WHOM IT TOOK THE MIGHTY **WONDER WOMAN** **TWO** WHOLE ISSUES TO FLATTEN--HAS A ROBOT TWIN BEHIND THE BAMBOO CURTAIN WHO BAKES THE UNIQUE **METAL MEN** IN A CONCOCTION OF CATASTROPHE in...

"**BIRTHDAY CAKE for a CANNIBAL ROBOT!**"

ON SALE APRIL 21st

SUPERMAN
DC
NATIONAL COMICS
PROTAGONISTAS
JAN. NO. 359
APPROVED BY THE COMICS CODE AUTHORITY
DETECTIVE
COMICS
BATMAN
CON ROBIN EL CHICO MARAVILLA
12¢
¡CONOCE LA NUEVA BATGIRL!
¿ES UNA HEROINA O UNA VILLANA?
¿CUAL ES SU SORPRENDENTE IDENTIDAD SECRETA?
"¡EL DEBUT DE UN MILLÓN DE DÓLARES de BATGIRL!"

# BATMAN

CON ROBIN EL CHICO MARAVILLA

## -- PRESENTANDO A LA NUEVA BATGIRL

DEL FIRMAMENTO TACHONADO DE SÚPER ESTRELLAS DE *GOTHAM CITY*, DONDE *BATMAN Y ROBIN* BRILLAN EXCELSOS COMO DETECTIVES ENMASCARADOS-- EXPLOSIONA UNA NUEVA LUMINARIA-- *¡BATGIRL!* Y COMO EL MISMO *BATMAN* A QUIEN TOMA COMO REFERENCIA--ELLA TAMBIÉN LUCHA CONTRA EL CRIMEN Y LA INJUSTICIA DE UNA FORMA LO SUFICIENTEMENTE MARAVILLOSA PARA QUE LOS PERIÓDICOS PROCLAMEN EN SUS TITULARES--

# "¡EL DEBUT DE UN MILLÓN DE DÓLARES DE BATGIRL!"

¡AHORA QUE ME HE QUITADO DE EN MEDIO A *BATGIRL*, PUEDO PRESTARLE TODA MI ATENCIÓN A MI VIEJA NÉMESIS, *BATMAN!*

¿QUIEN *ES* ESTA *NUEVA BATGIRL* QUE PARECE HABERSE QUEDADO CON MI TERRITORIO DE LA LUCHA CONTRA EL CRIMEN?



"This periodical may not be sold except by authorized dealers and is sold subject to the conditions that it shall not be sold or distributed with any part of its cover or markings removed, nor in a mutilated condition, nor affixed to, nor as part of any advertising, literary or pictorial matter whatsoever."

Printed in U.S.A.

DETECTIVE COMICS, No. 359, Jan., 1967. Published monthly by NATIONAL PERIODICAL PUBLICATIONS, INC., 2nd & Dickey Sts., SPARTA, ILL. 62286. Editorial, Executive offices & Subscriptions, 575 LEXINGTON AVE., NEW YORK, N.Y. 10022. Julius Schwartz, Editor. 2nd CLASS POSTAGE PAID AT SPARTA, ILL. under the act of March 3, 1879. Subscription in the U.S. for twelve issues, $1.75 including postage. Foreign, $3.50 in American funds. Canada, $2.00 in American funds; check or money order only. No subscriptions accepted without Zip Code. For advertising rates address Richard A. Feldon & Co., 205 E. 42nd St., New York, N.Y. 10017. Copyright © National Periodical Publications, Inc., 1966. All rights reserved under International and Pan-American Copyright Conventions. The stories, characters and incidents mentioned in this magazine are entirely fictional. No actual persons, living or dead, are intended or should be inferred.

EN LA **BIBLIOTECA DE GOTHAM CIYY**, TRAS EL CIERRE, BÁRBARA GORDON, BIBLIOTECARIA E HIJA DEL COMISIONADO GORDON, ESTA COSIENDO...

¡MIRA QUE HORA ES! SERÁ MEJOR QUE TERMINE MI TRAJE PARA EL **BAILE DE DISFRACES DE LA POLICÍA**--¡Y ME PONGA EN MARCHA!

POCO DESPUÉS ENTRA EN UN ARMARIO QUE HA CONVERTIDO EN VESTIDOR...

TODO EL MUNDO CREE QUE SOY UNA CHICA NORMAL--¡UN CEREBRO FEMENINO SIN SUSTANCIA! ¡LES MOSTRARÉ UNA CHICA MÁS IMPRESIONANTE ESTA NOCHE!

UNA SORPRENDENTE TRANSFORMACIÓN...

¡¡¡**BIEN!!!** ¡ESTE DISFRAZ DE **"BATGIRL"** ME AYUDA DE **VERDAD!** APENAS PUEDO ESPERAR A LA HORA DE QUITARNOS LAS MASCARAS--¡Y EL **SHOCK** QUE LE DARÁ A PAPÁ!

PRONTO ESTÁ CONDUCIENDO POR LA AUTOPISTA SUBURBANA HACÍA EL HOTEL DONDE TENDRÁ LUGAR EL BAILE...

¡SAQUÉ MI **TITULO** EN LA **UNIVERSIDAD DE GOTHAM STATE!** ¡ME GRADUÉ **SUMMA CUM LAUDE!** ¡TENGO EL CINTURÓN MARRÓN DE JUDO! ¡PERO ESTA NOCHE SERÁ LA MÁS IMPORTANTE DE MI VIDA!

ADELANTE, EN LA MISMA CARRETERA...

AHÍ ESTA LA LIMUSINA DE BRUCE WAYNE--¡MUY PUNTUAL!

¡SI! ¡TRABAJA HASTA TARDE EN LA **FUNDACIÓN WAYNE** LA MISMA NOCHE TODAS LAS SEMANAS!

HILOS BRILLANTES DE UNA SUSTANCIA PEGAJOSA SALTAN DE LA PISTOLA DE LOS HOMBRES POLILLA--ENVUELVEN LA LIMUSINA CON PLIEGUES COMO DE CAPULLO...

¡LO HEMOS PARADO EN SECO! ¡AHORA HAGAMOS LO MISMO CON WAYNE!

ZUUT!

Y MIENTRAS LA PUERTA DE LA LIMUSINA ES ABIERTA Y EL MILLONARIO BRUCE WAYNE ARRASTRADO FUERA...

¡OHHH! ¡HOMBRES DISFRAZADOS ATACANDO A ESE HOMBRE! ¡TENGO QUE AYUDARLE!

SCREEE!

¡POR QUÉ--**BRUCE WAYNE** ELLOS ATACAN--A LOS AMIGOS MILLONARIOS DE PAPÁ! ¡ÉL SIEMPRE ME CONSIDERABA COMO LA MASCOTA DE PA! ¡ME PREGUNTO LO QUE DIRÍA SI SUPIERA QUIÉN LO RESCATA! ¡DISFRAZARÉ MI VOZ--ENTONCES ÉL NO ME RECONOCERÁ!

HUYA SR. WAYNE-- ¡ANTES DE QUE LE HAGAN DAÑO! ¡**BATGIRL** SE ENCARGARA DE ESAS POLILLAS HUMANAS!

¿QUIEN **ES?**

¡ES UNA OPORTUNIDAD! ¡ME DARÁ TIEMPO A HUIR LO SUFICIENTEMENTE LEJOS PARA PONERME EL TRAJE DE **BATMAN** SIN QUE ME VEAN! ¡ESA--ER--**NUEVA BATGIRL** PUEDE NO SER TAN BUENA COMO ELLA SE CREE!

SOY **PRIMER KIU**, EXPERTA EN JUDO, CHICOS-- ¡COMO ESTOY DISPUESTA A DEMOSTRAR!

¡HEEY! ¿A QUE LE HEMOS PUESTO LAS MANOS ENCIMA?

QUIERES DECIR-- ¡QUE **NOS** HA PUESTO LAS MANOS ENCIMA!

*POLILLA ASESINA.

CONTINÚA EN LA SIGUIENTE PÁGINA

¡SUS OJOS BRILLAN! ¡SU RESPIRACIÓN SE ACELERA! ¡SU CORAZÓN LATE CON ALARMANTE VELOCIDAD! BÁRBARA GORDON ESTA PASANDO LOS MOMENTOS DE SU VIDA--VIVA POR COMPLETO CON TODA LA EXCITACIÓN Y EL PELIGRO--¡Y ADORÁNDOLO!

**BATMAN-- BRUCE WAYNE** ESTA EN PELIGRO MORTAL! ¡ESOS HOMBRES POLILLA ESTABAN A PUNTO DE GOLPEARLE CUANDO LEGUE! **KILLER MOTH** LO INTENTARÁ DE NUEVO...

¡YO ME HARÉ CARGO PERSONALMENTE DE BRUCE WAYNE, SEÑORA! ¿PERO QUIEN ***ERES TÚ?*** ¿COMO ES QUE LLEVAS UN TRAJE DE **BATGIRL?**

IBA AL BAILE DE LA POLICÍA-- ¡PERO AHORA NO PUEDO! ¡MI TRAJE ES UN ***DESASTRE!*** Y MI IDENTIDAD SECRETA--TE LA CAMBIO POR LA TUYA...

¡NO HAY TRATO!

¡ESO PENSABA!

¡POR LO QUE SE ESTO MARCA EL DEBUT Y LA DESPEDIDA DE **BATGIRL!** FUE DIVERTIDO MIENTRAS DURO...

AL DÍA SIGUIENTE BÁRBARA GORDON INTENTA PERDERSE EN EL MUNDO DE LA BIBLIOTECA...

¡CASI DESEARÍA NO HABER HECHO ESE TRAJE DE **BATGIRL!** ¡AHORA MI VIDA PARECE VACÍA Y ABURRIDA! ESPERO QUE **BATMAN** ESTE VIGILANDO A BRUCE WAYNE--Y ME GUSTARÍA PODER SER DE AYUDA...

**BATMAN** POR SUPUESTO, ES BRUCE WAYNE-- Y ESA MISMA MAÑANA MIENTRAS LEE EL CORREO...

HMMM--AL PRINCIPIO CREÍ QUE ***KILLER MOTH*** SOSPECHABA QUE BRUCE WAYNE ERA ***BATMAN***-- ¡PERO ESTA CARTA EXPLICA POR QUE FUE ATACADO ANOCHE BRUCE WAYNE!

¿BIEN? ¡NO PARES ***AHORA!***

SU PROTEGIDO DICK (ROBIN) GRAYSON ESCUCHA ATENTO...
ESTA CARTA ES DE KILLER MOTH--DICIÉNDOME QUE LO QUE LE PASO A BRUCE WAYNE ANOCHE ES SOLO UNA MUESTRA DE LO QUE LE OCURRIRÁ--¡A MENOS QUE LE PAGUE 100000$ EN EFECTIVO ESTA NOCHE!
¡WOWW!
EL VIEJO TRUCO DE LA PROTECCIÓN--¡A LO GRANDE!
SI NO LLEGA SER POR LA MISTERIOSA BATGIRL, HABRÍAS TENIDO PROBLEMAS PARA DESHACERTE DE ELLOS COMO BRUCE WAYNE--
¿ME PREGUNTO SI KILLER MOTH ESTÁ AMENAZANDO A OTROS MILLONARIOS DE GOTHAM? ESTO PUEDE SER UN TRABAJO PARA BATMAN Y ROBIN--¡ASÍ QUE EN MARCHA!
PRONTO, UNA VISITA SECRETA AL MILLONARIO BURTON TALBOT...
NUNCA SE LO DIRÉ A LA POLICÍA PORQUE KILLER MOTH ME ADVIRTIÓ DE LAS CONSECUENCIAS--¡PERO PUEDO CONFIAR EN TI, BATMAN! SI--¡ME DIERON UNA PALIZA BRUTAL Y LES PAGUÉ $100,000!
TRAS VARIAS VISITAS MÁS...
¡YO--NO ME ATREVÍA A NO PAGAR! ¡ERA MI DINERO--O MI VIDA!
¡ESO LE HACE LA DÉCIMA VICTIMA! ¡TENEMOS QUE ENCONTRAR LA FORMA DE PINCHAR LAS ALAS DE KILLER MOTH, BATMAN!
DE VUELTA HACÍA LA BATCUEVA...
TENGO UN PLAN EN MENTE, ROBIN--¡PERO NECESITAREMOS DE LOS SERVICIOS DE ALFRED!
¡ESO LE GUSTARÁ! ¡SE SIENTE TAN ORGULLOSO CUANDO NOS AYUDA EN LOS CASOS!
Y EN LA BATCUEVA ESA NOCHE...
¡ALFRED, LLEVA ESTA BOLSA A LA ESQUINA DE MORTIMER ROAD CON WILSON LANE! SE SUPONE QUE HE DE DEJAR $100,000 DÓLARES EN ESA ZONA DESIERTA--¡PERO BRUCE WAYNE NO SALDRÁ DE SU CASA HASTA NUEVA ORDEN!
¡MUY BIEN, SEÑOR!

POCO DESPUÉS, EN LA ***MANSIÓN POLILLA...***

¡***ASÍ QUE!*** ¡BRUCE WAYNE DICE QUE NO PAGARÁ! SE VA A QUEDAR EN SU CASA-- ¡VIGILADO POR LA POLICÍA! LE ADVERTÍ QUE AVISAR A LOS POLIS SIGNIFICARÍA SU MUERTE--

ASÍ ES COMO HA DE SER-- ¿***eh***, **KILLER ?**

¡***LARVA,*** TU Y ***PUPA*** VIGILAD LA MANSIÓN WAYNE! ¡TARDE O TEMPRANO ESOS POLIS SE IRÁN! ¡ENTRAREMOS CUANDO LO HAGAN! ¡LO QUE LE OCURRIRÁ A WAYNE NOS GARANTIZARÁ LA COOPERACIÓN DE LOS MILLONARIOS QUE AUN ESTÁN EN LA LISTA!

***Y*** ASÍ COMIENZA PARA LOS DOS HOMBRES POLILLAS UN PERÍODO DE INCÓMODA VIGILANCIA...

LLEVAMOS AQUÍ TRES DÍAS--¡Y NO HEMOS VISTO NI UN SOLO POLI! ¡PERO BRUCE WAYNE SIGUE ENCERRADO EN SU CASA!

¡ERA UN FAROL LO DE AVISAR A LOS POLIS! ¡ES HORA DE INFORMAR AL ***JEFE POLILLA!***

***D***URANTE ESOS MONÓTONOS DÍAS DE ESPERA, BÁRBARA GORDON TAMBIÉN CUENTA LOS DÍAS. PERO SUS ***NOCHES*** ESTÁN LLENAS DE ACTIVIDAD...

*SIGH* SUPONGO QUE NUNCA LO USARÉ--PERO PUEDO SOÑAR... Y ESTE DISFRAZ DE ***BATGIRL*** ESTARÁ PREPARADO... POR SI ACASO

***T***RAS HORAS EN EL ALMACÉN DEL SÓTANO DE LA BIBLIOTECA, SE MANTIENE EN PERFECTA FORMA FÍSICA

¡SOY MÁS FUERTE Y DURA QUE NUNCA GRACIAS A MI DIETA ESPECIAL DE PROTEÍNAS Y EL EJERCICIO INTENSIVO!

***P***ERO--¡AY DE SUS SUEÑOS Y EXPECTATIVAS DE GRANDES AVENTURAS! LAS ABURRIDAS ACTIVIDADES DIARIAS TIENEN PREFERENCIA

¡ESTA RARA EDICIÓN DEL ***LIBRO DE BAYPSALM*** QUE BRUCE WAYNE ME HA PEDIDO QUE CONSIGUIERA ACABA DE LLEGAR! COLECCIONA LIBROS RAROS-- ¡Y A VECES MIS CONTACTOS LE AYUDAN A LOCALIZARLOS!

¡ES TARDE! ¡IRÉ HASTA LA MANSIÓN WAYNE ESTA NOCHE Y SE LO DARÉ EN PERSONA! ¡ESTE LIBRO ES DEMASIADO VALIOSO COMO PARA DEJARLO POR AHÍ! *

*NOTA DEL EDITOR: EN 1947 UNA COPIA PERFECTA DE ESTE LIBRO SE COMPRO POR $151,000 EN UNA SUBASTA--¡EL TERCER PRECIO MÁS ALTO PAGADO POR UN LIBRO HASTA AQUEL MOMENTO!

Y ASÍ MIENTRAS LA LUNA SE ASOMA A TRAVÉS DE LOS ARBOLES EN LA PROPIEDAD WAYNE, UNA HORA MAS TARDE...

ESO HA SONADO COMO UN --¡DISPARO!

KLA-BLAMM!

CORRIENDO HACÍA LA VENTANA, LA BIBLIOTECARIA SE QUEDA HELADA MIENTRAS VE...

BRUCE WAYNE-- ¡ASESINADO!

¡¿BRUCE WAYNE MUERTO?! POR SU DESAFÍO A LA ***POLILLA ASESINA***, ¡APARENTEMENTE HA SUFRIDO EL CASTIGO SUPREMO! PERO SEGUID LEYENDO...¡PARA DESCUBRIR LOS SORPRENDENTES ACONTECIMIENTOS QUE HARÁN QUE ***BATGIRL*** TIEMBLE DE PIES A CABEZA!

LA HISTORIA CONTINÚA EN LA SIGUIENTE PÁGINA.


He's NOT: as STRONG as.. SUPERMAN
as BRAINY as.. BATMAN
as FAST as... the FLASH
as SMALL as.. the ATOM
or as WET as.. AQUAMAN!

WHAT IS HE?!

HE'S THE ONE, THE ONLY, ORIGINAL PLASTIC MAN!

THE SLYEST, SLIPPERY-EST, SLINKY-EST SUPER-HERO OF THEM ALL!

MAKING HIS TRIUMPHANT APPEARANCE IN THE 2ND SMASH ISSUE!

ON SALE NOV. 22nd

SUPERMAN DC NATIONAL COMICS

# EL DEBUT DE UN MILLÓN DE DÓLARES DE BATGIRL-- PARTE 2

¡UNA FURIA CRECIENTE LLENA EL CORAZÓN DE LA BIBLIOTECARIA MIENTRAS LAS LÁGRIMAS CAEN DE SUS OJOS! HA TRABAJADO PARA ESTE MOMENTO, CUANDO UNA VEZ MÁS PUEDE APARECER COMO **BATGIRL**--¡PERO AHORA TODO EL PLACER DEL MOMENTO HA DESAPARECIDO!

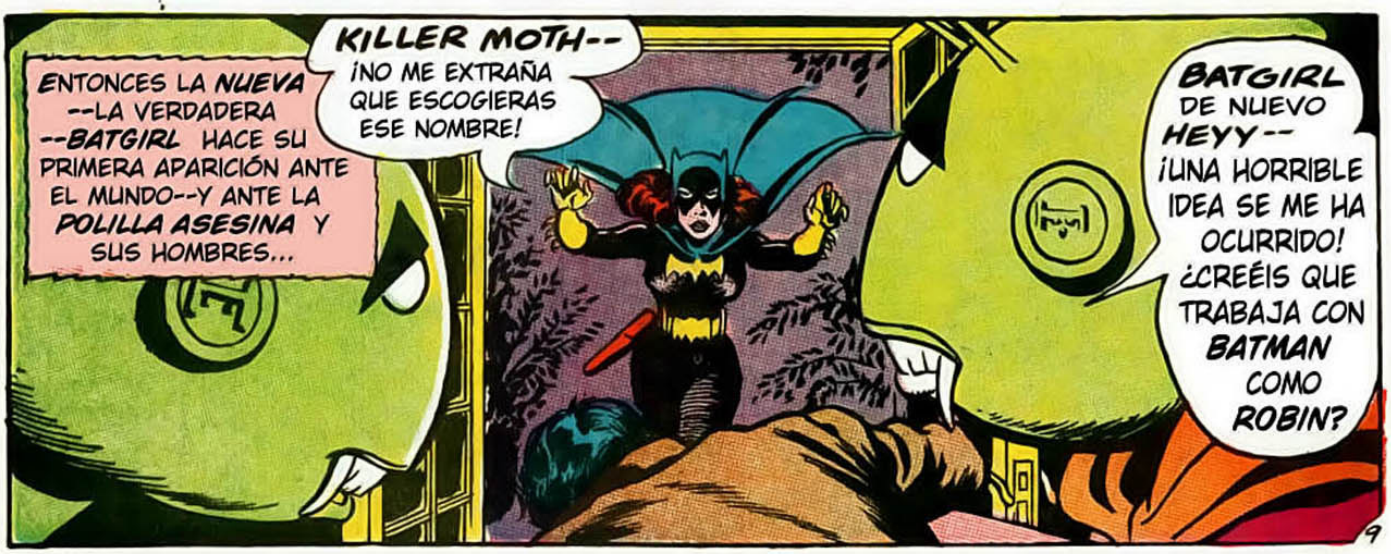

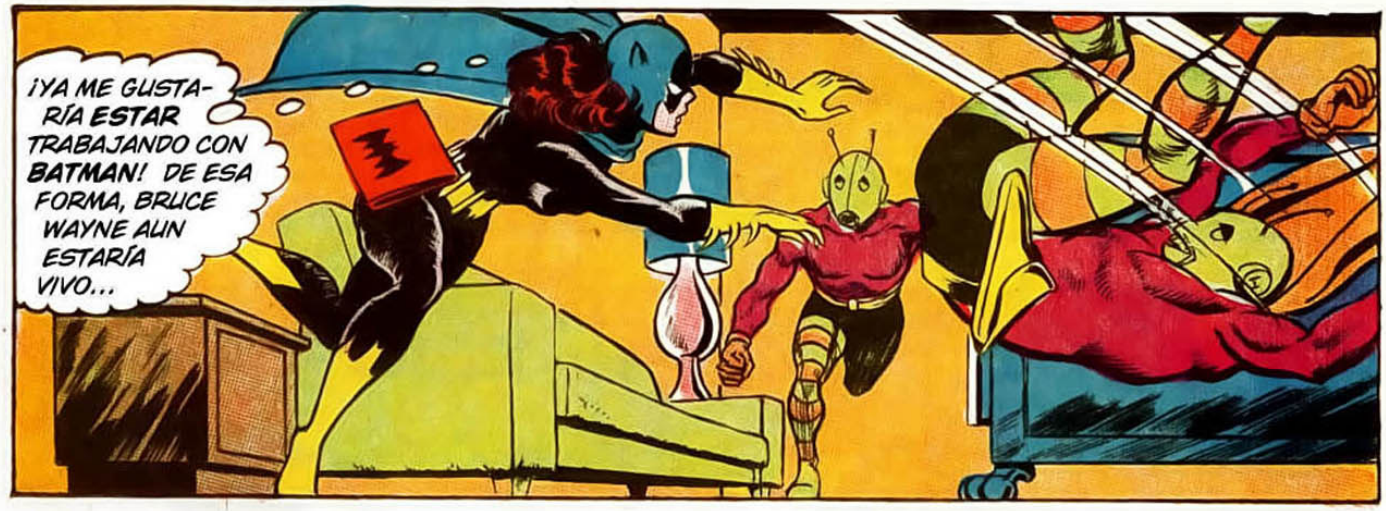
¡YA ME GUSTARÍA ESTAR TRABAJANDO CON BATMAN! DE ESA FORMA, BRUCE WAYNE AUN ESTARÍA VIVO...

¡NINGUNA DAMA TRATA ASÍ AL JEFE!
¡SI TANTO TE ENFADA, HARÉ LO MISMO CONTIGO!

¡SEGURO QUE NO ES LA PRIMERA VEZ QUE SUFRÍS POR UNA MUJER!
KLONK

ESCONDIDOS EN LAS OSCURAS SOMBRAS DE LA HABITACIÓN, BATMAN Y ROBIN SE MIRAN EL UNO AL OTRO CON CRECIENTE CONSTERNACIÓN...
¡SANTA INTERFERENCIA! ¡ESTA ARRUINANDO NUESTRO PLAN! ¡Y ADEMÁS--HACE UNOS CHISTES HORRIBLES!
AUN ASÍ--NO PODEMOS DEJAR QUE BATGIRL LUCHE NUESTRAS BATALLAS, ¿NO?

Y AHORA--MIENTRAS BATGIRL LANZA A UN LADO A UN MATÓN...
¡LISTO, ROBIN AHORA!

EL PUÑO DE BATMAN GOLPEA LA BARBILLA DEL HOMBRE POLILLA...
ZOKK
Y OTRO HOMBRE POLILLA VOLANTE ATERRIZA GRACIAS A ROBIN...
THWAKK
PERO--CUANDO UN HOMBRE POLILLA GOLPEA A BATGIRL Y LA LANZA HACIA ATRÁS, DESEQUILIBRADA...
¡¡¡MMMPPFF!!!
¡SHHHH!
LA FURIA RECORRE A LA VALIENTE BELLEZA AL RECONOCER A SUS ASALTANTES...
¡SE DEBE HABER NOQUEADO ELLA SOLA! ¡SALGAMOS DE AQUÍ!
Y CUANDO EL SONIDO DE LOS PIES QUE HUYEN SE DESVANECE...
¡¡BUENO!! ¡HABÉIS SIDO UNA GRAN AYUDA! ¡HABÉIS DEJADO ESCAPAR A KILLER MOTH! ¡LO HABÉIS ESTROPEADO TODO! Y EL PO-POBRE BRUCE WAYNE...
¡NO, BATGIRL! ¡NO HEMOS ESTROPEADO NADA!--¡HAS SIDO TU!

¿QUÉ--QUE ESTAS DICIENDO?
PLANEAMOS TODO ESTO PARA PODER SEGUIR A KILLER MOTH HASTA SU ESCONDITE--PARA ASÍ NO SOLO PODER CAPTURARLE SINÓ RECUPERAR TAMBIÉN EL MILLÓN DE DÓLARES QUE HA HECHO QUE LE PAGUEN ALGUNOS DE LOS HOMBRES MAS RICOS DE GOTHAM CITY!
¡BRUCE WAYNE ESTA A SALVO! ¡CON SU COLABORACIÓN PREPARAMOS ESE MUÑECO PARA ENGAÑAR A LOS HOMBRES POLILLA! ¡NO SABÍAMOS COMO ENCONTRARLOS, ASÍ QUE LO ORGANIZAMOS PARA QUE ELLOS VINIERAN!
¡OHH! ¡LO HE ESTROPEADO TODO!
¡AWWW, ANÍMATE BATGIRL! ¡AUN NO ESTA TODO PERDIDO! ¡AUN PODEMOS IR TRAS KILLER MOTH! ¡VERÁS--LE PUSE UN DISPOSITIVO LOCALIZADOR BAJO EL PARACHOQUES DEL POLILLAMOVIL!
VOY CON VOSOTROS--
¡NO BATGIRL! ¡ESTO ES UN CASO PARA BATMAN Y ROBIN! LO SIENTO--PERO DEBES ENTENDER QUE NO PODEMOS ESTAR PREOCUPADOS POR UNA CHICA--
MIENTRAS EL BATMOVIL RUGE, UNA ENFURECIDA JOVEN TIGRESA SACA UNA MOTO ESPECIAL DEL MALETERO DE SU COCHE...
PREOCUPARNOS POR UNA CHICA, ¿EH? ¡JA! SI CREEN QUE PUEDEN EVITAR QUE ME ACERQUE A DONDE ESTA LA ACCIÓN ESTÁN EQUIVOCADOS! ¡REDISEÑÉ ESTA MOTO PARA EMERGENCIAS COMO ESTA!
LEJOS DEL BATMOVIL, EL POLILLAMOVIL SE DIRIGE HACÍA LA SEGURIDAD DE LA MANSIÓN POLILLA...
¡BRUCE WAYNE ESTA MUERTO! ¡MI PLAN ES AHORA A PRUEBA DE BOMBAS! ¡NINGÚN MILLONARIO SE ATREVERÁ A DESAFIARME! ¡VAYA--QUIZÁS "ELEVE" EL PRECIO--PEDIRÉ $200,000!
12

EN EL SALPICADERO DEL **BATMOVIL** UNA AGUJA TIEMBLA--GIRA--SIGUIENDO LOS MOVIMIENTOS DEL **POLILLA-MOVIL...**

MIENTRAS EN LA **BAT-MOTO,** LUCES MULTICOLORES BRILLAN Y PARPADEAN--INDICANDO A LA **DAMA ENMASCARADA** QUE CARRETERAS SEGUIR EN SU SECRETA PERSECUCIÓN...

FUERA DE LA **MANSIÓN POLILLA,** POCO DESPUÉS...

¡AHORA CHAMUSQUEMOS A ESA **POLILLA ASESINA** CON UNOS GOLPES BIEN ELEGIDOS!

¡SERÁ UN PLACER DEBO DECIR!

DESDE ARRIBA, OJOS ATENTOS VEN AL **DÚO DINÁMICO** CORRER HACIA LA LEPIDOTÉRICA GUARIDA...

¡NO PUEDO IMAGINARME COMO **BATMAN** Y **ROBIN** SE HAN INVOLUCRADO EN ESTO. PERO ESTOY PREPARADO PARA DARLES UN POCO DE HOSPITALIDAD POLILLA!

DEDOS LIGEROS TOCAN CONTROLES ESPECIALES Y LOS **DETECTIVES ENMASCARADOS** COMIENZAN A ELEVARSE EN EL AIRE...

**¡YEOW!** ¡ESTA--ESTAMOS FLOTANDO! ¡SI NO SALIMOS DE AQUÍ SEREMOS COMO PATOS DE FERIA PARA LOS **HOMBRES POLILLA!**

¡ESTO DEBE SER UNA CÁMARA SIN GRAVEDAD HACIENDO QUE NO PESEMOS NADA!--¡EL TIPO DE CÁMARAS QUE USAN LOS ASTRONAUTAS PARA PRACTICAR!

SIN QUE LOS APURADOS LUCHADORES CONTRA EL CRIMEN LO SEPAN **BAT-GIRL** ESTA JUSTO TRAS ELLOS...

**¡OHHH!** ¡ESPERAD! ¡TENGO UNA IDEA! ¡NO OS VAYÁIS!

¿NO OS VAYÁIS? ¡¿ESTÁ DE BROMA?!

CORRIENDO HACÍA EL POLILLAMOVIL, LA INGENIOSA CHICA QUITA EL DISPOSITIVO LOCALIZADOR MAGNÉTICO COLOCADO POR ROBIN...
¡ATARÉ ESTE IMÁN A UNA DE MIS BOTAS!
MOMENTOS DESPUÉS...
LA TIRA DE METAL DE LA CALEFACCIÓN ME MANTENDRÁ ANCLADA CON EL IMÁN-- ¡ASÍ QUE AGÁRRATE, BATMAN!
¡APRISA! ¡ESTOY OYENDO ACERCARSE A LOS HOMBRES POLILLA!
MOVIENDO SUS BOTAS MAGNÉTICAS POR EL ZÓCALO, LA JOVEN AVENTURERA MUEVE SU BRAZO Y LOS LIGEROS BATMAN Y ROBIN SALEN VOLANDO HACIA...
¡A POR ELLOS CHICOS!
PUÑOS SALVAJES GOLPEAN AL UNÍSONO...
WHUNKK
THWAAP
¡TOMA A ESTE, ROBIN!
¡YA ESTA "TOMADO" BATMAN!
ZWOPP!
KRAKK

COMO ÁNGELES VENGADORES LA PAREJA DE LOS PUÑOS VOLANTES AVANZA HACÍA LA SALA DE CONTROL PRINCIPAL DONDE...
¡NO HAY SIGNOS DE KILLER MOTH! ¡PERO ESTA ES LA ÚNICA SALIDA Y PUEDO ASEGURAR QUE NO HA SALIDO POR ELLA!
¡RELAJAOS, CHICOS! ¡YO ENCONTRARÉ A KILLER MOTH!

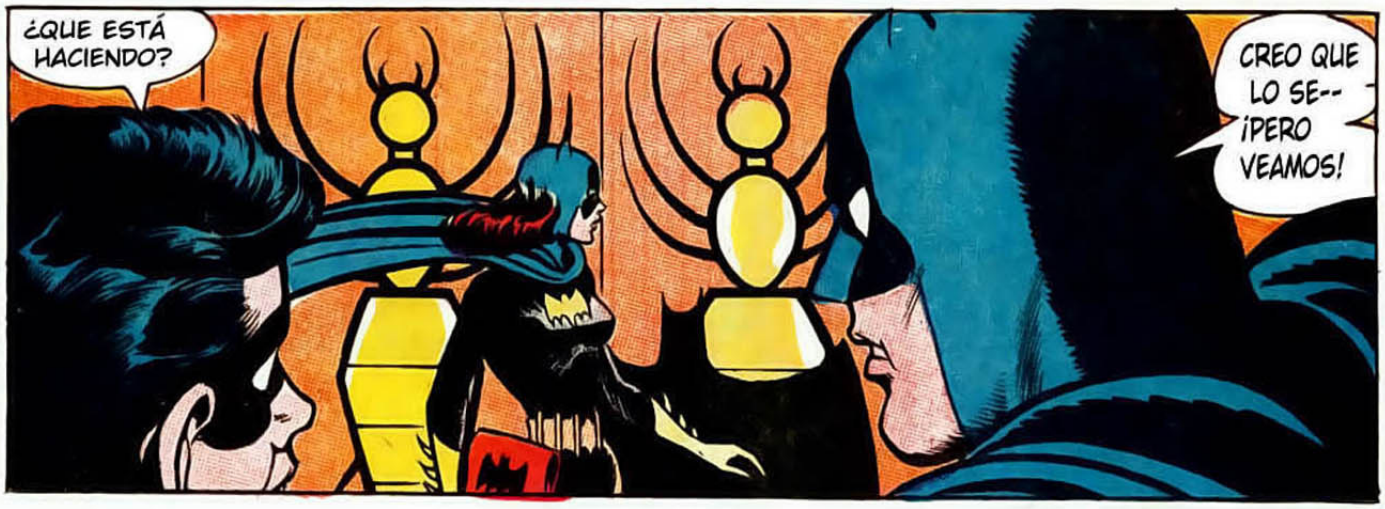
¿QUE ESTÁ HACIENDO?
CREO QUE LO SE-- ¡PERO VEAMOS!

Y ASÍ...
AQUÍ ESTA--¡ESCONDIDO TRAS ESTE PANEL FALSO!
¡¿Y COMO HA PODIDO BATGIRL DESCUBRIRLO?!
ACCIÓN ROBIN-- ¡ANTES DE QUE DISPARE!
RRRIPP

TE DIRÉ COMO LO SUPO--¡EN CUANTO PONGAMOS A DORMIR A KILLER MOTH!
WHUNK!
BLAM!
CUANDO BATGIRL PELEO CON KILLER MOTH EN LA MANSIÓN WAYNE... ¡ALGO DE SU PERFUME SE ADHIRIÓ A EL! ¡MIENTRAS CAMINABA POR LA HABITACIÓN ESTABA "OLFATEANDO" SU PERFUME EN EL!

¡BUENA DEDUCCIÓN, *BATMAN!* ¡PERO ESTOY SEGURA DE QUE TE PUSISTE MUY CONTENTO DE VERME CUANDO *ROBIN* Y TÚ ESTABAIS EN ESA CÁMARA ANTIGRAVEDAD!

BUENO--COMO *TU* HAS SACADO EL TEMA--*PODRÍA* HABER ESCAPADO Y ESTABA A PUNTO DE HACERLO CUANDO LLEGASTE-- ¡DISPARANDO MI *LINTERNA LÁSER* USANDO EL PRINCIPIO DE ACCIÓN Y REACCIÓN PARA ESCAPAR!

*EN EL CUARTEL DE POLICÍA, DESPUÉS DE QUE KILLER MOTH Y SU BANDA HAYAN SIDO ENCERRADOS Y EL MILLÓN DE DÓLARES DE SU EXTORSIÓN DEVUELTO A LAS VICTIMAS...*

¡PARECE QUE TENÉIS UN NUEVO MIEMBRO EN EL EQUIPO, *BATMAN!* ¿O SERÁ UNA *RIVAL* EN LA LUCHA CONTRA EL CRIMEN?

LE DARÉ LA BIENVENIDA, COMISIONADO GORDON-- ¡CUANDO SE PRESENTE LA OCASIÓN! ¡POR LO QUE HE VISTO SE LAS APAÑA MUY BIEN SOLA!

*MAS TARDE AUN EN LA CASA DE GORDON...*

¡ESA *BATGIRL* ESTA EN LA CIMA DE MI LISTA! *¡HRRRMMP!* ¡QUE PENA QUE TÚ NO PUEDAS *PARECERTE* A ELLA, BABS!

¡SI EL SUPIERA!

*¿VOLVERÁ A APARECER LA NUEVA BATGIRL? ¡ESO DEPENDE DE VOSOTROS LECTORES! ¡ESCRIBID Y DADNOS VUESTRA OPINIÓN!*


OUT of the DIM and MISTY DAYS of the PAST..

STEPS THE SHAGGY, STRAWLIKE FIGURE OF THE SCARECROW!

ONCE AGAIN THE *PRINCE OF PANIC* CLUES IN **BATMAN** and **ROBIN** TO HIS FEAR-FILLED CRIMES! ONCE AGAIN THE *DYNAMIC DUO* IS INTIMIDATED AND TERROR-STRICKEN by the...

"FRIGHT of the SCARECROW!"

ON SALE DEC. 6th

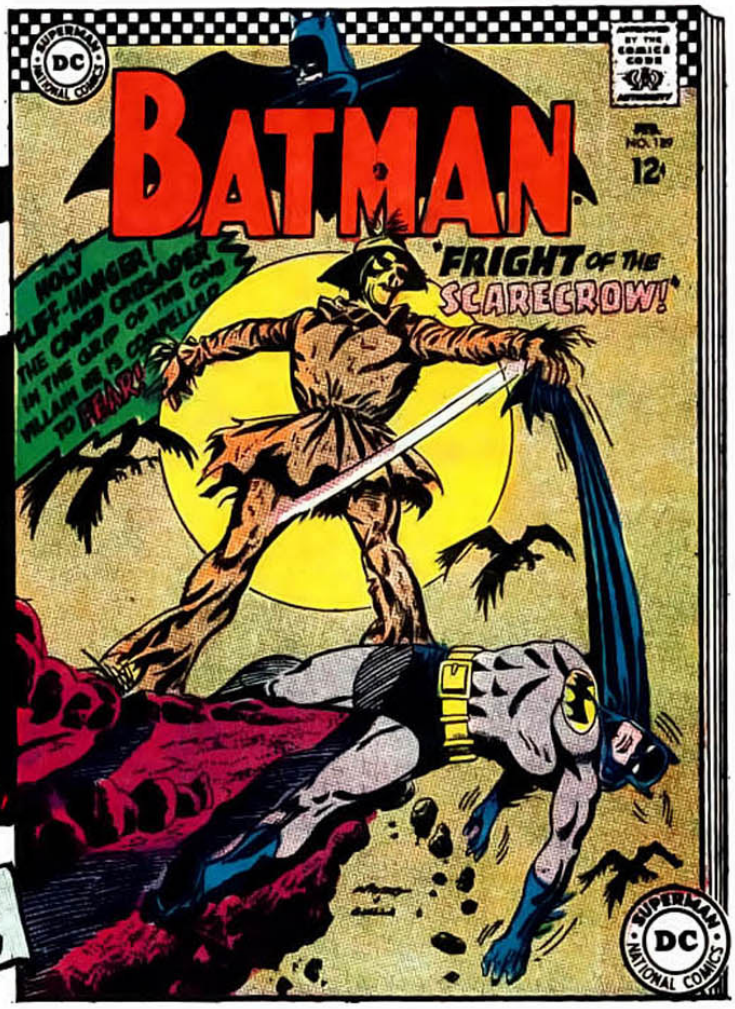

* "QUESO FRESCO": TRADUCCIÓN FIEL DEL ORIGINAL GREEN CHEESE, UNA EXPRESIÓN ANGLOSAJONA RECURRENTE PARA DEFINIR LA SUPERFICIE LUNAR.

**QUERIDOS LECTORES...** ¡SIEMPRE QUE PODEMOS OS RELATAMOS LAS **MÁS** SORPRENDENTES AVENTURAS DE **WONDER WOMAN**, PERO A VECES SON TAN **INESPERADAS** QUE DUDAMOS SI HACERLO O NO! PERO AHORA NO PODEMOS PASAR MÁS TIEMPO SIN REVELAROS LA **INCREÍBLE** HISTORIA DE LAS...

# ¡AMAZONAS EN LA LUNA!

NUNZIO DEFILIPPIS & CHRISTINA WEIR
GUIÓN

TY TEMPLETON
DIBUJO

TOM McCRAW
COLOR

MIENTRAS TANTO, EN HOUSTON, DIANA PRINCE... QUE TAMBIÉN ES LA PRINCESA AMAZONA WONDER WOMAN, AUNQUE EL MUNDO LO IGNORE... SE PREGUNTA CÓMO IRÁ LA MISIÓN DE STEVE...
¡OJALÁ NO ESTUVIERA TAN OCUPADA! ¡HOY ES UN DÍA MUY IMPORTANTE PARA STEVE! ESPERO QUE TODO VAYA BIEN...
¡PUEDO ESCUCHAR A ESCONDIDAS CON MI OÍDO MAGNÉTICO!
ESTOY RODEADO... ES... SKZZZZK...
¡OH, NO! ¡STEVE TIENE PROBLEMAS!
NADIE LE CONTARÍA A DIANA PRINCE LO GRAVE DE LA SITUACIÓN DE STEVE. ¡SERÁ MEJOR QUE ENTRE AHÍ Y ME CAMBIE!
MANTENIMIENTO
¡WONDER WOMAN! ¿QUÉ ESTÁS HACIENDO AQUÍ?
¡HE OÍDO QUE HA HABIDO PROBLEMAS CON LA MISIÓN A LA LUNA Y HE VENIDO A AYUDAR! ¿QUÉ ES LO QUE OCURRE?
TOP SECRET
EL CORONEL TREVOR HA DADO CON OTRAS FORMAS DE VIDA. ESTABA RODEADO DE ELLAS... ¡O DE LO QUE FUERA! ¡DESDE ENTONCES HEMOS PERDIDO TODO CONTACTO!
¡Y NO TENEMOS MÁS COHETES PARA EFECTUAR UNA MISIÓN DE RESCATE!
¡DÉJEMELO A MÍ! ¡LLEGARÉ HASTA ALLÍ!
¡ESTO LE VIENE GRANDE A MI AVIÓN INVISIBLE! ¡TENDRÉ QUE HACER UNA PARADA EN LA ISLA DE LAS AMAZONAS!

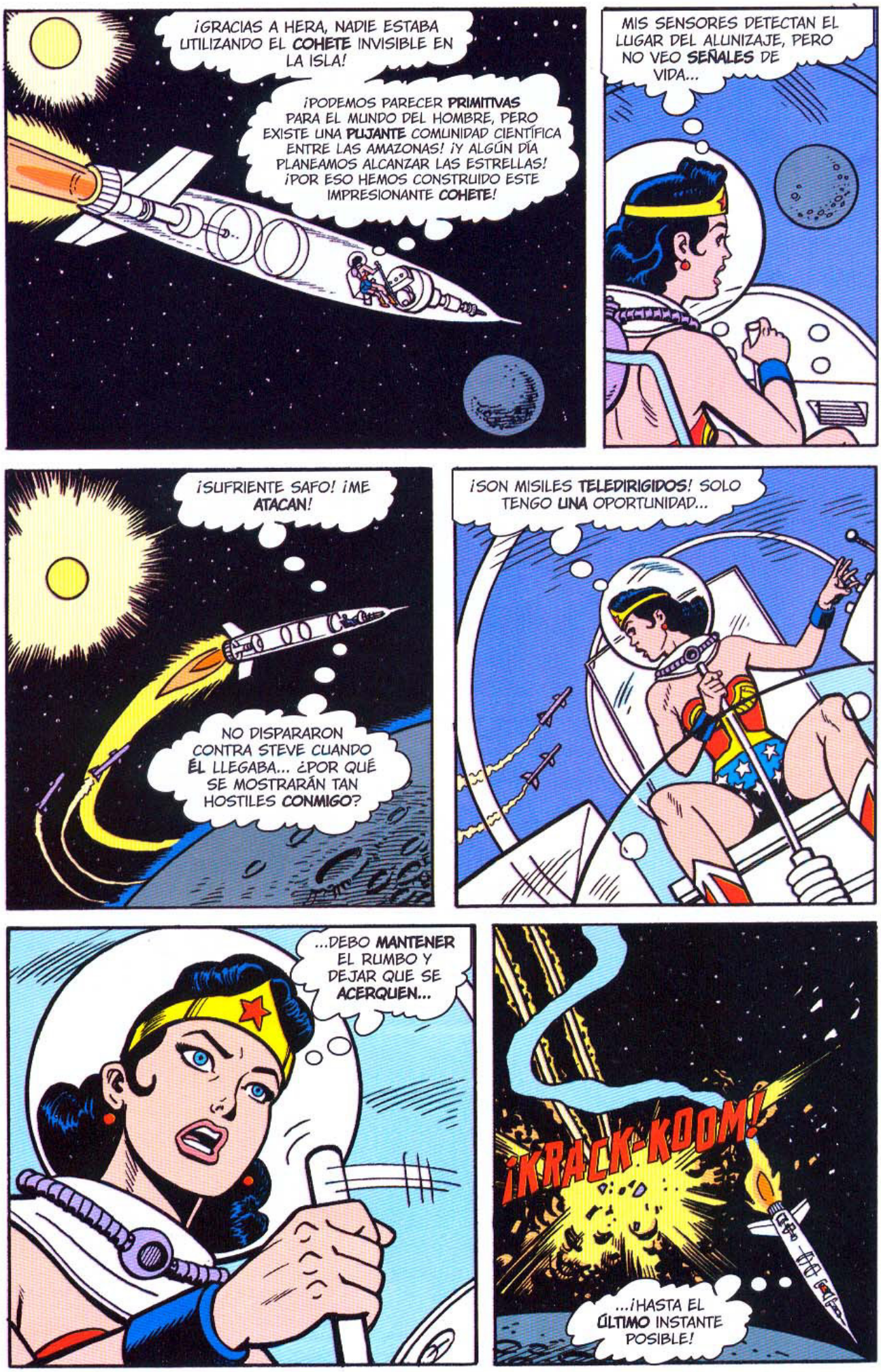
¡GRACIAS A HERA, NADIE ESTABA UTILIZANDO EL COHETE INVISIBLE EN LA ISLA!
¡PODEMOS PARECER PRIMITIVAS PARA EL MUNDO DEL HOMBRE, PERO EXISTE UNA PUJANTE COMUNIDAD CIENTÍFICA ENTRE LAS AMAZONAS! ¡Y ALGÚN DÍA PLANEAMOS ALCANZAR LAS ESTRELLAS! ¡POR ESO HEMOS CONSTRUIDO ESTE IMPRESIONANTE COHETE!
MIS SENSORES DETECTAN EL LUGAR DEL ALUNIZAJE, PERO NO VEO SEÑALES DE VIDA...
¡SUFRIENTE SAFO! ¡ME ATACAN!
NO DISPARARON CONTRA STEVE CUANDO ÉL LLEGABA... ¿POR QUÉ SE MOSTRARÁN TAN HOSTILES CONMIGO?
¡SON MISILES TELEDIRIGIDOS! SOLO TENGO UNA OPORTUNIDAD...
...DEBO MANTENER EL RUMBO Y DEJAR QUE SE ACERQUEN...
¡KRACK-KOOM!
...¡HASTA EL ÚLTIMO INSTANTE POSIBLE!

¡ALLÍ! ¡ESAS PUERTAS GIGANTESCAS!
¡Y ESAS ESTATUAS! QUÉ MAGNIFICENCIA... ¡ALGO TAN GRANDE Y, SIN EMBARGO, IMPOSIBLE DE VER DESDE LA ÓRBITA!
LAS ESTATUAS... ¡PARECEN AMAZONAS!
¡Y TAMBIÉN LAS MUJERES!
¡MATADLA, HERMANAS! ¡HA VENIDO A RESCATAR AL HOMBRE!
CON SUS INTRÉPIDAS MANIOBRAS DE DEFENSA, WONDER WOMAN DESARMA A LAS AMAZONAS ATACANTES...
...¡PERO NO LOGRA VER QUE LA ESTATUA DE LA ENTRADA ES ALGO MÁS QUE UNA ESTATUA!
¡KLANG!
EL GOLPE DEJA A WONDER WOMAN INCONSCIENTE POR UN MOMENTO... ¡PERO UN MOMENTO YA ES DEMASIADO!
¡Y NO TARDA EN QUEDAR SEPULTADA POR UN FURIOSO MONTÓN DE ATLÉTICAS AMAZONAS!
¡SEGUID! ¡ENTERRADLA! ¡NO PUEDE SALVAR A ESE HOMBRE DE SU DESTINO!

¡HE VENIDO AQUÍ A SALVAR A MI AMIGO Y NADA ME DETENDRÁ!
NI VOSOTRAS...
¡CREAK!
¡SMASH!
...¡NI VUESTROS ROBOTS!
¡VOLVED AQUÍ, COBARDES! ¡ES TAN SOLO UNA MUJER!
¡MI LAZO DE LA VERDAD TE RETIENE! AHORA, CONFIESA, ¿POR QUÉ CAPTURASTEIS A STEVE?
¡ES UN HOMBRE! ¡Y AQUÍ NUNCA HA HABIDO HOMBRES!
¡LLÉVAME HASTA ÉL!
NO TE PREOCUPES, STEVE... ¡HE VENIDO A SALVARTE!
PERO UNA VEZ DENTRO...
¡POR ZEUS! ¡NO PUEDE SER!

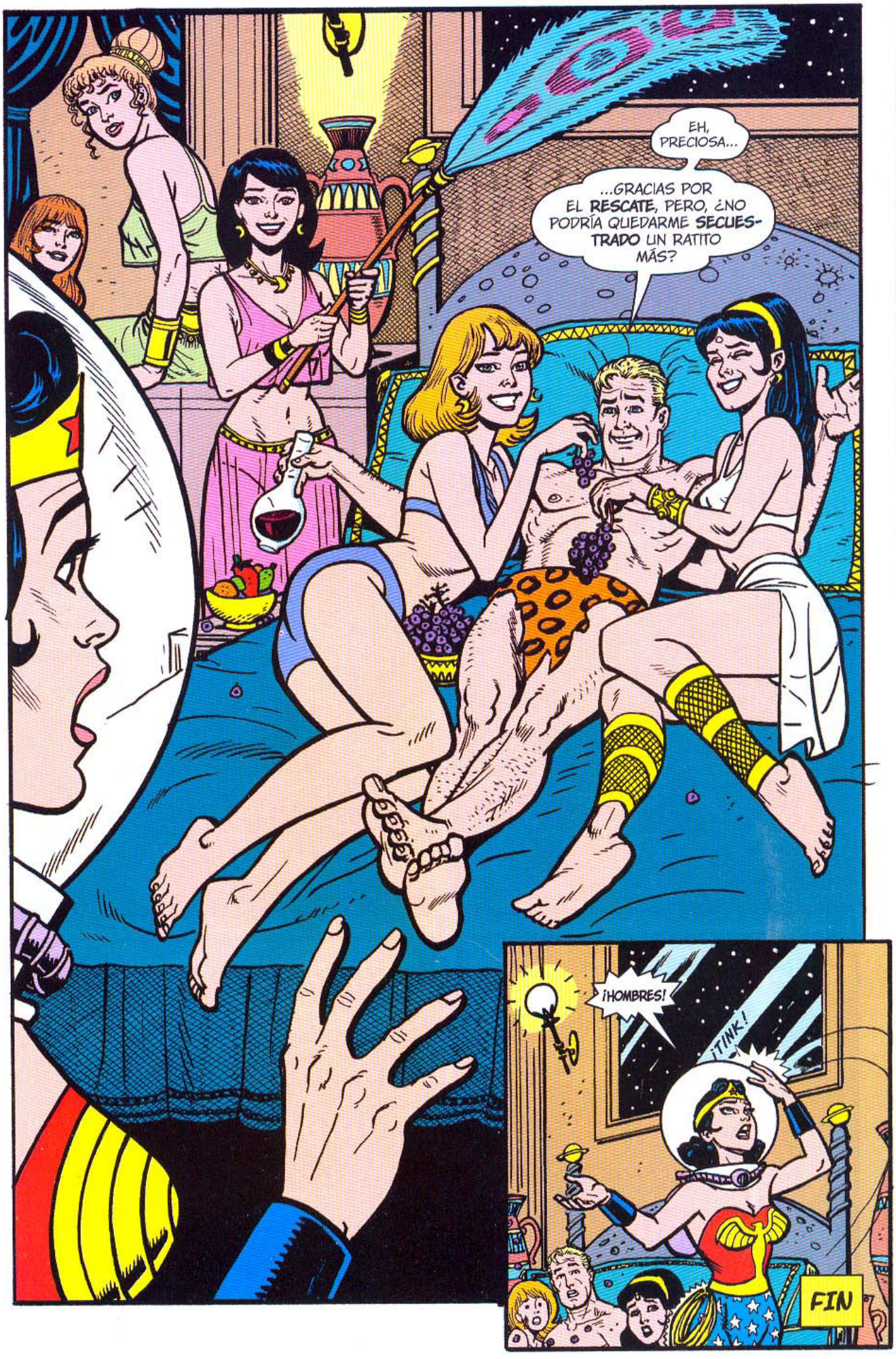
EH, PRECIOSA...
...GRACIAS POR EL **RESCATE**, PERO, ¿NO PODRÍA QUEDARME **SECUESTRADO** UN RATITO MÁS?
¡HOMBRES!
¡TINK!
FIN

SUPERMAN
DC
NATIONAL COMICS
The BRAVE and the BOLD presents
KID FLASH
AQUALAD Y ROBIN
JULY
NO. 54
APPROVED BY THE COMICS CODE AUTHORITY
12¢
¡ESTÁS ACABADO, ROBIN! SI KID FLASH Y AQUALAD NO PUDIERON DETENER MI TORMENTA DE FUEGO CON, SUS SUPERPODERES, ¿QUÉ OPORTUNIDAD TIENES TU?
R

CUANDO KID FLASH, AQUALAD Y ROBIN DESPEGARON PARA HATTON CORNERS, PENSABAN QUE HABÍAN SIDO CONVOCADO PARA RESOLVER ALGUNOS TÍPICOS "PROBLEMAS DE ADOLESCENTE" --- SIN SOSPECHAR QUE ESTARÍAN POR FORMAR UN EQUIPO - PARA LUCHAR CONTRA UNA AMENAZA QUE LES CATAPULTÓ EN PELIGRO SUS VIDAS. CUANDO CONOCIERON A ...

# LAS MIL Y UNA CONDENA DE MR. TWISTER

ESCRITO: Bob Haney / DIBUJO: Bruno Premiani / TINTA: Charles Paris / COLOR: Michele Wolfman

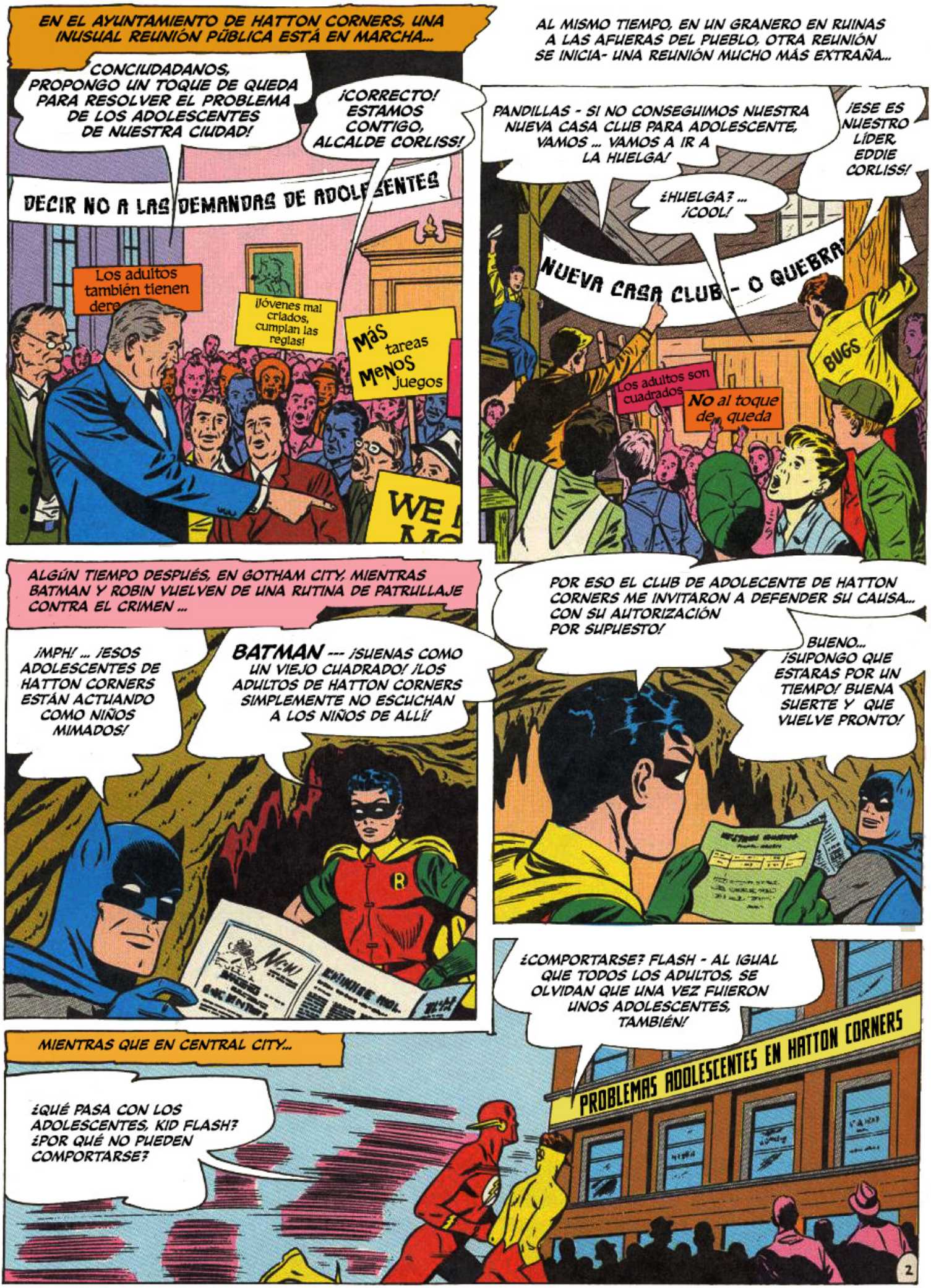
EN EL AYUNTAMIENTO DE HATTON CORNERS, UNA INUSUAL REUNIÓN PÚBLICA ESTÁ EN MARCHA...
CONCIUDADANOS, PROPONGO UN TOQUE DE QUEDA PARA RESOLVER EL PROBLEMA DE LOS ADOLESCENTES DE NUESTRA CIUDAD!
¡CORRECTO! ESTAMOS CONTIGO, ALCALDE CORLISS!
DECIR NO A LAS DEMANDAS DE ADOLESCENTES
Los adultos también tienen dere
¡Jóvenes mal criados, cumplan las reglas!
Más tareas Menos juegos
AL MISMO TIEMPO, EN UN GRANERO EN RUINAS A LAS AFUERAS DEL PUEBLO, OTRA REUNIÓN SE INICIA- UNA REUNIÓN MUCHO MÁS EXTRAÑA...
PANDILLAS - SI NO CONSEGUIMOS NUESTRA NUEVA CASA CLUB PARA ADOLESCENTE, VAMOS ... VAMOS A IR A LA HUELGA!
¡ESE ES NUESTRO LÍDER, EDDIE CORLISS!
¿HUELGA? ... ¡COOL!
NUEVA CASA CLUB - O QUEBRA
BUGS
Los adultos son cuadrados
No al toque de queda
ALGÚN TIEMPO DESPUÉS, EN GOTHAM CITY, MIENTRAS BATMAN Y ROBIN VUELVEN DE UNA RUTINA DE PATRULLAJE CONTRA EL CRIMEN ...
¡MPH! ... ¡ESOS ADOLESCENTES DE HATTON CORNERS ESTÁN ACTUANDO COMO NIÑOS MIMADOS!
BATMAN --- ¡SUENAS COMO UN VIEJO CUADRADO! ¡LOS ADULTOS DE HATTON CORNERS SIMPLEMENTE NO ESCUCHAN A LOS NIÑOS DE ALLÍ!
POR ESO EL CLUB DE ADOLECENTE DE HATTON CORNERS ME INVITARON A DEFENDER SU CAUSA... CON SU AUTORIZACIÓN POR SUPUESTO!
BUENO... ¡SUPONGO QUE ESTARAS POR UN TIEMPO! BUENA SUERTE Y QUE VUELVE PRONTO!
¿COMPORTARSE? FLASH - AL IGUAL QUE TODOS LOS ADULTOS, SE OLVIDAN QUE UNA VEZ FUIERON UNOS ADOLESCENTES, TAMBIÉN!
MIENTRAS QUE EN CENTRAL CITY...
¿QUÉ PASA CON LOS ADOLESCENTES, KID FLASH? ¿POR QUÉ NO PUEDEN COMPORTARSE?
PROBLEMAS ADOLESCENTES EN HATTON CORNERS
2

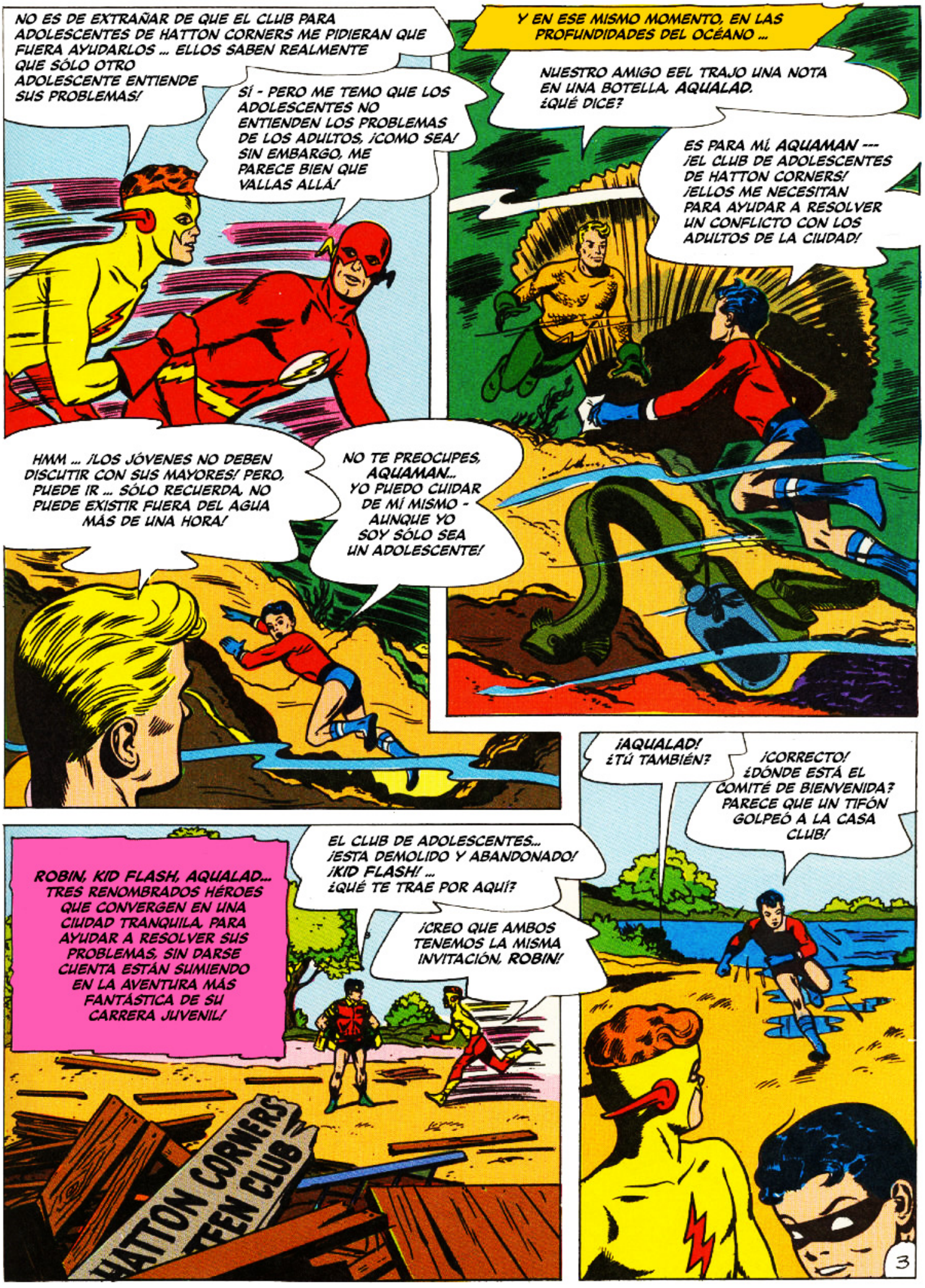
NO ES DE EXTRAÑAR DE QUE EL CLUB PARA ADOLESCENTES DE HATTON CORNERS ME PIDIERAN QUE FUERA AYUDARLOS ... ELLOS SABEN REALMENTE QUE SÓLO OTRO ADOLESCENTE ENTIENDE SUS PROBLEMAS!
SÍ - PERO ME TEMO QUE LOS ADOLESCENTES NO ENTIENDEN LOS PROBLEMAS DE LOS ADULTOS, ¡COMO SEA! SIN EMBARGO, ME PARECE BIEN QUE VALLAS ALLÁ!
Y EN ESE MISMO MOMENTO, EN LAS PROFUNDIDADES DEL OCÉANO ...
NUESTRO AMIGO EEL TRAJO UNA NOTA EN UNA BOTELLA, AQUALAD. ¿QUÉ DICE?
ES PARA MÍ, AQUAMAN --- ¡EL CLUB DE ADOLESCENTES DE HATTON CORNERS! ¡ELLOS ME NECESITAN PARA AYUDAR A RESOLVER UN CONFLICTO CON LOS ADULTOS DE LA CIUDAD!
HMM ... ¡LOS JÓVENES NO DEBEN DISCUTIR CON SUS MAYORES! PERO, PUEDE IR ... SÓLO RECUERDA, NO PUEDE EXISTIR FUERA DEL AGUA MÁS DE UNA HORA!
NO TE PREOCUPES, AQUAMAN... YO PUEDO CUIDAR DE MÍ MISMO - AUNQUE YO SOY SÓLO SEA UN ADOLESCENTE!
¡AQUALAD! ¿TÚ TAMBIÉN?
¡CORRECTO! ¿DÓNDE ESTÁ EL COMITÉ DE BIENVENIDA? PARECE QUE UN TIFÓN GOLPEÓ A LA CASA CLUB!
ROBIN, KID FLASH, AQUALAD... TRES RENOMBRADOS HÉROES QUE CONVERGEN EN UNA CIUDAD TRANQUILA, PARA AYUDAR A RESOLVER SUS PROBLEMAS, SIN DARSE CUENTA ESTÁN SUMIENDO EN LA AVENTURA MÁS FANTÁSTICA DE SU CARRERA JUVENIL!
EL CLUB DE ADOLESCENTES... ¡ESTA DEMOLIDO Y ABANDONADO! ¡KID FLASH! ... ¿QUÉ TE TRAE POR AQUÍ?
¡CREO QUE AMBOS TENEMOS LA MISMA INVITACIÓN, ROBIN!
HATTON CORNERS TEEN CLUB
3

CORRIENDO AL AYUNTAMIENTO, DESCONCERTADOS, EL TRÍO OYEN UN DESARROLLO AÚN MÁS SORPRENDENTE...
¿ALCALDE CORLISS, USTED DICE QUE LOS ADOLECENTES SE HAN IDO DEL PUEBLO?
¡TODOS ELLOS, ROBIN! ¡LIDERADO POR MI PROPIO HIJO, EDDIE! ¡NOS AMENZARON CON IR A HUELGA! ¡ES INDIGNANTE!-- ¡LEA ESTA NOTA!
¡Todos nosotros decidimos abandonar a los adultos hasta que se pongan en onda con nuestra música ¡Contruyan una nueva casa club en Hatton Corners! Los jovenes
¿QUE MAL CRIADOS, EH?
PROBABLEMENTE POR DESPECHO DESTRUYERON LA ANTIGUA CASA CLUB! ¡ESTOS ADOLESCENTES DE HOY HARÁN CUALQUIER COSA PARA SALIRSE CON LA SUYAS!
¡USTED LO A DICHO, ALCALDE!
¡CORRECTO!
COMPAÑEROS, ESA NOTA ES FALSA, PORQUE NINGÚN ADOLESCENTE USARÍA LA PALABRA "MÜSICA" EN UNA JERGA JIVE Y ESE GRANERO LO DESTRUYO UN VIENTO TERRORIFICO
¡EL PROBLEMA ES QUE AHORA ESTOS ADULTOS NO CONFÍAN EN NINGÚN ADOLESCENTES, INCLUYÉNDONOS A NOSOTROS! NECESITAMOS PRUEBA REAL... ASÍ QUE USTEDES DOS EXPLOREN SUS ALREDEDORES, MIENTRAS YO BUSCO POR EL PUEBLO!
¡ENTENDIDO!
4

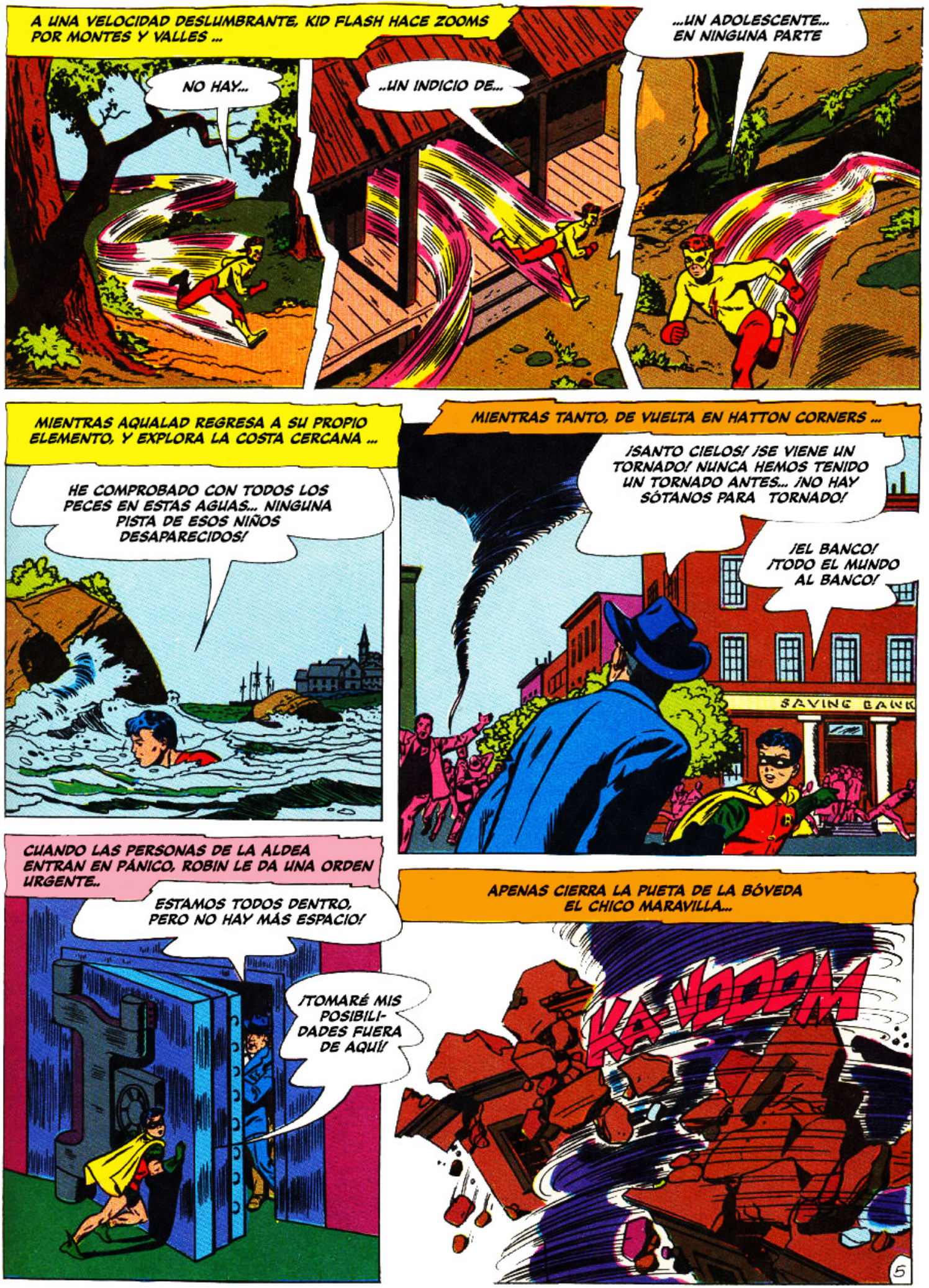
A UNA VELOCIDAD DESLUMBRANTE, KID FLASH HACE ZOOMS POR MONTES Y VALLES ...
NO HAY...
..UN INDICIO DE...
...UN ADOLESCENTE... EN NINGUNA PARTE
MIENTRAS AQUALAD REGRESA A SU PROPIO ELEMENTO, Y EXPLORA LA COSTA CERCANA ...
HE COMPROBADO CON TODOS LOS PECES EN ESTAS AGUAS... NINGUNA PISTA DE ESOS NIÑOS DESAPARECIDOS!
MIENTRAS TANTO, DE VUELTA EN HATTON CORNERS ...
¡SANTO CIELOS! ¡SE VIENE UN TORNADO! NUNCA HEMOS TENIDO UN TORNADO ANTES... ¡NO HAY SÓTANOS PARA TORNADO!
¡EL BANCO! ¡TODO EL MUNDO AL BANCO!
SAVING BANK
CUANDO LAS PERSONAS DE LA ALDEA ENTRAN EN PÁNICO, ROBIN LE DA UNA ORDEN URGENTE..
ESTAMOS TODOS DENTRO, PERO NO HAY MÁS ESPACIO!
¡TOMARÉ MIS POSIBILI-DADES FUERA DE AQUÍ!
APENAS CIERRA LA PUETA DE LA BÓVEDA EL CHICO MARAVILLA...
KA-BOOM
5

SOLAMENTE LA PESADA BÓVEDA RESISTE EL VIENTO IMPRESIONANTE ...

¡TENGO QUE AGUANTAR O VOY A ESTAR ESTROPEADO EN EL MÁS ALLÁ!

¡WHOOSH

Y EN RESPUESTA A LA FANTÁSTICA FIGURA DENTRO DEL TORBELLINO ...

¡ME ESTOY DESGARRANDO!

WHOOSH

DE REPENTE, DESDE EL INTERIOR DEL EMBUDO DEL TORBELLINO, UNA VOZ RETUMBA EN EL HURACÁN ...

¡ASÍ QUE... EL FAMOSO ROBIN RESISTE MIS PODERES! ¡AÚN TIENE QUE SENTIR CON TODA SU FUERZA! ¡SOPLAR VIENTOS! ¡DESPESAZA A ROBIN A SU PERDICIÓN!

ES EN ESE PRECISO MOMENTO QUE KID FLASH REGRESA DE SU BÚSQUEDA INFRUCTUOSA, PARA VER...

ROBIN-- ¡SE VA A MATAR!

COMO UN JARDINERO DESPUÉS DE UN LARGO FLY BALL, EL PEQUEÑO VELOCISTA ACELERA PARA INTERCEPTAR A SU COMPAÑERO EN EL AIRE ...

¡TENGO QUE...

...DESPLAZAR...

...A TODA VELOCIDAD!

¡TE TENGO!

ENTONCES, COMO UN RAYO VUELVE AL PUEBLO...
¡MI HIPER-VELOCIDAD ME PERMITE COGER Y TRANSPORTAR OBJETOS PESADOS SIN ESFUERZO, ROBIN!
QUE SUERTE LA MIA, KID FLASH... GRACIAS
AHÍ ESTÁ EL EXTRAÑO PERSONAJE QUIÉN ESTÁ DETRÁS DE TODO ESTO ... ¡Y ÉL ESTÁ SIN ESE TORNADO AHORA!
NO TE PREOCUPES... ¡YO ME ENCARGO DE ÉL!
INMEDIATAMENTE, KID FLASH DA VUELTAS A SI MISMO COMBIRTIENDOSE EN UN AUTÉNTICO JOVEN TORNADO...
TE SOPLARÉ HASTA EL OTRO CONDADO...
PERO LOS GESTOS DEL VILLANO BIZARRO CON SU BASTÓN TALLADO, Y ...
¡YO... YO ESTOY BIEN ROBIN! ¡MI CUERPO VIBRA INTERNAMENTE EN UNA SUPER-VELOCIDAD, SALVANDOME DEL EFECTO DEL RELÁMPAGO!
¿YA PODEMOS SALIR? ¿QUE ESTÁ PASANDO AQUI?
¡SANTOS CAÑONES! KID FLASH A SIDO NOQUEADO...

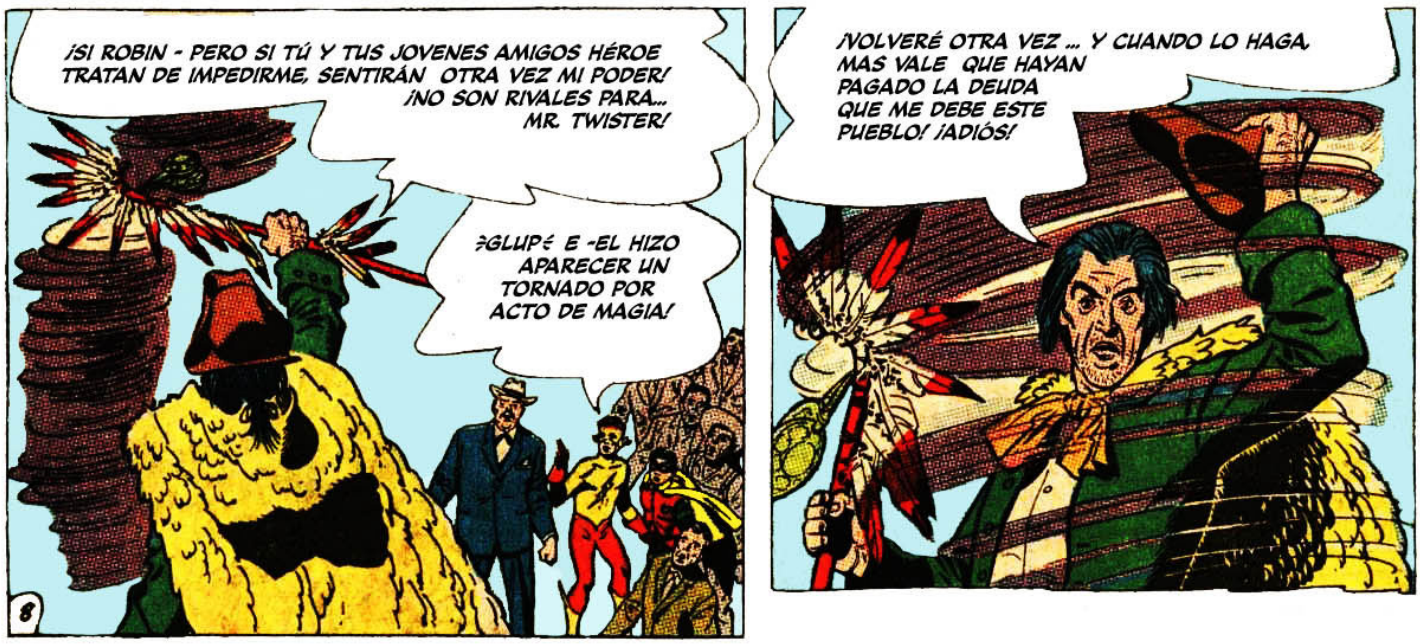



Atento al primer Anual de SUPERBOY

80 pag.

PRESENTANDO LAS FABULOSAS VIEJAS HISTORIAS DE LA "EDAD DORADA" DE LOS COMICS DE SUPERBOY Y KRYPTO! TAMBIÉN LAS GRANDES HOSTORIAS PROTAGONIZADAS POR LOS PADRES KRYPTONIAN, JOR-EL Y LARA, LOS PADRES ADOPTIVOS JONATHAN AND MARTA KENT.

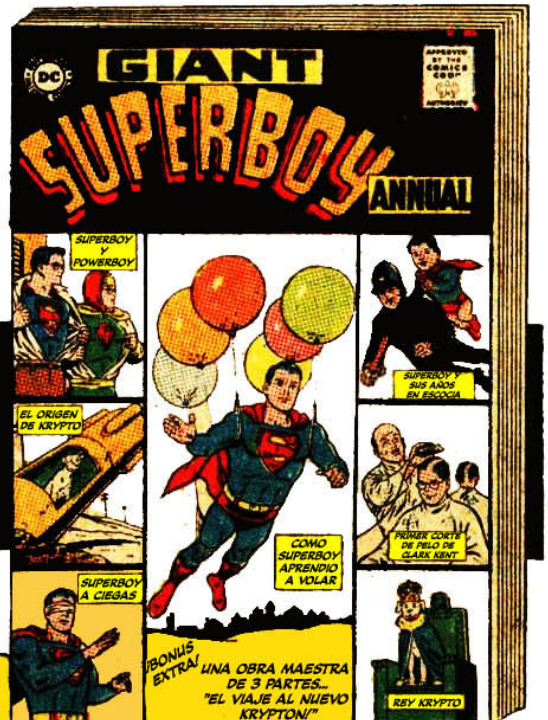


SUPERMAN DC NATIONAL COMICS

ADEMÁS LANA LANG, ¡POR SU PUESTO!

¡Extra! LAS CARACTERÍSTICAS ESPECIALES DE LOS VILLANOS DE LA ZONA FANTASMA ... LOS ANTEPASADOS DE SUPERBOY ... LOS EFECTOS DE LA KRIPTONITA ROJA!

# CAPITULO 2

HATTONCORNERS, UNA COMUNIDAD TÍPICA NORTE-AMERICANA, -FANTÁSTICAMENTE- SE HA CONVERTIDO EN UN

# PUEBLO SIN ADOLESCENTES

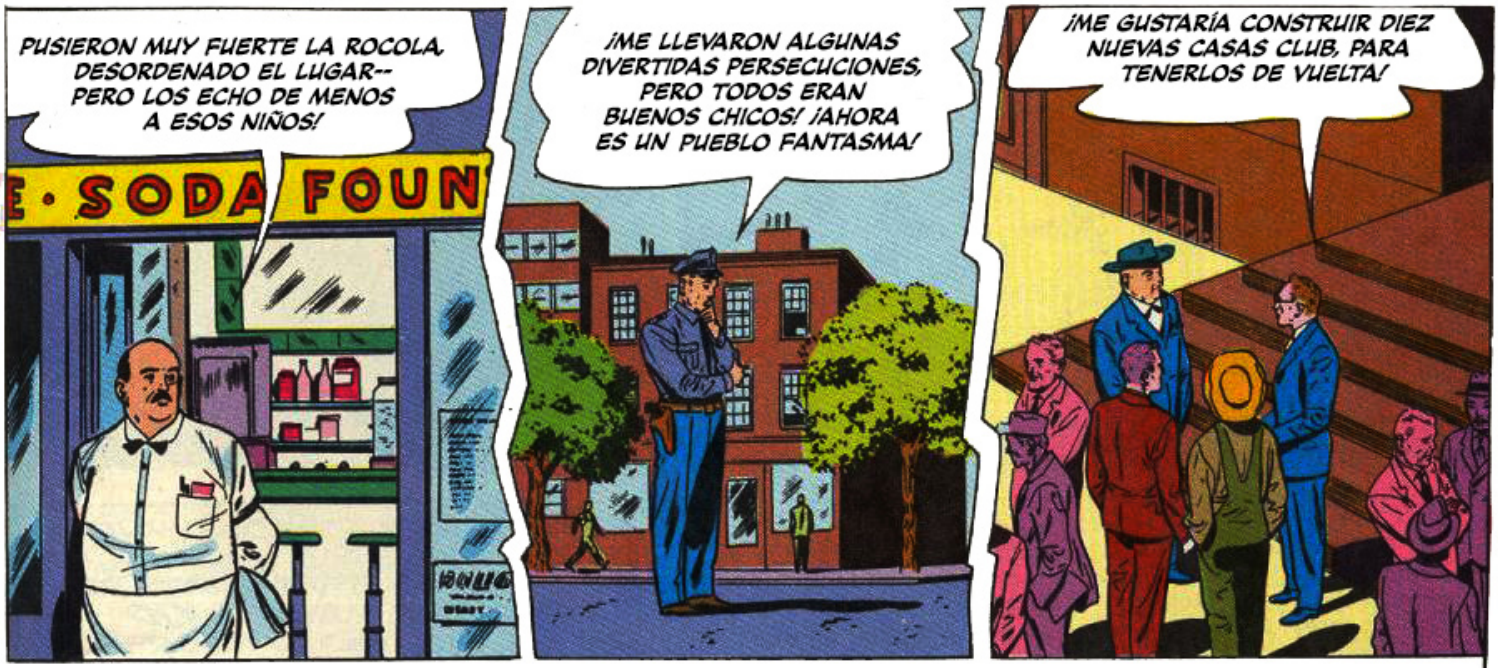

"CUANDO MURIÓ JACOB STIKK, EXTRAÑO 'ALQUILER' MURIÓ CON ÉL-- Y FUÉ CASI OLVIDADO - HASTA AQUÉL DÍA...

¿DICES QUE ERES STIKK BROM, EL ÚLTIMO DESCENDIENTE DEL VIEJO JACOB?

¡SÍ - Y COMO SU HEREDERO, EXIJO LAS RENTAS ATRASADAS QUE NO HA PAGADO TODOS ESTOS AÑOS - LAS PLUMAS DE LAS PALOMAS MIGRATORIA PARA MI CAPA! ¡DE LO CONTRARIO, COMO MULTA ME LLEVARÉ A TODOS SUS JÓVENES!

"EN 1964, ESTE PERSONAJE PARECÍA UNA BROMA ..."

¡TRATANDO DE CHANTAJEARME, ¿EH? OFICIAL RIDLEY- DARLE UNA PATADA DE VUELTA A LA FIESTA DE HALLOWEEN DE DONDE VINO!

¡ME LA VAN A PAGAR POR ESTO!

¡HA, HA, HA,!

AHORA, CON SUS IMPRESIONANTES PODERES QUE LO OBTUVO DE QUIÉN-SABE - DÓNDE, ¡BROM STIKK CUMPLIÓ SUS AMENAZAS! ÉL SE HA ROBADO NUESTROS ADOLESCENTES... TOMADO COMO PRENDA POR LA DEUDA QUE AFIRMA QUE LE DEBEMOS!

¡Y PUESTO QUE LAS PALOMAS PASAJERAS SE HAN EXTINGUIDO DESDE 1913, NO HAY NINGUNA POSIBILIDAD DE SATISFACER TAL LOCA RENTA! ¡PERO NO SE PREOCUPES, SR. ALCALDE - KID FLASH, AQUALAD Y YO, IREMOS A RESCATAR A SUS ADOLESCENTES! ¡VAMOS A VENCER A ESE SR. TWISTER EN SU PROPIO JUEGO!

EN BREVE, EN EL AEROPUERTO LOCAL ...

¿POR QUÉ NOS HAS TRAÍDO AQUÍ, ROBIN? ¡DEBERÍAMOS ESTAR FUERA EN BÚSQUEDA DE ESOS NIÑOS DESAPARECIDOS!

¡ESO ES LO QUE ESTAMOS HACIENDO! ESTE REGISTRO DE RADAR MUESTRA "OBJETOS VOLADORES NO IDENTIFICADOS" EN MOVIMIENTO SUR-SUROESTE DE HATTON CORNERS, LA MISMA NOCHE EN QUE LOS ADOLESCENTES DESAPARECIERON!

¡ES UNA BANDADA DE GANSOS, PROBABLEMENTE!

ES PRIMAVERA ... LOS GANSOS ESTARÍAN VOLANDO HACIA EL NORTE - Y NO AL SUR! ¡TOMANDO ESA DIRECCIÓN DESDE HATTON CORNERS, ACABARÍAMOS AQUÍ ... EN GOAT ISLAND! ¡VAMOS A CHEQUEARLO!

ASÍ, UN POCO MÁS TARDE ...
¡ESTA MANTA RAYA SE CONVIERTE EN UN GRAN TAXI, AQUALAD! ¡CONTROLAR A LAS BESTIAS MARINAS ES CASI TAN BUENO COMO TENER SUPER-VELOCIDAD!
¡ES MEJOR, KID FLASH! EL MAR ES EL MEJOR LUGAR PARA CRECER EN EL! HAY DIVERSIÓN Y AVENTURA TODO EL TIEMPO ... PERO POR SUPUESTO, NO LO VAS A SABER DE ESO!
¡DEJEN DE DISCUTIR USTEDES DOS! ¡ESO QUE ESTA ADELANTE ES GOAT ISLAND!
¡OKAY! ¡OKAY! ¡DAS MUCHAS ORDENES PARA SER UN CHICO SIN SUPER PODERES!
MIENTRAS, EL FAMOSO TRÍO SE MUEVE SIGILOSAMENTE EN TIERRA LEJANAS, EN LA DESOLADA ISLA DESHABITADA...
¡MI CORAZONADA ES QUE ESOS "OBJETOS VOLADORES NO IDENTIFICADOS" FUERON ADOLESCENTES... LLEVADOS POR UN TORNADO MASCOTA DE MR. TWISTER!
¡SANTO PEZ LEON! ¡ROBIN! ¡KID FLASH! ¡MIREN!
DE HECHO, ES UN ESPECTÁCULO ASOMBROSO QUE LOS RECIBE A LOS TRES HÉROES JUVENILES...
¡MÁS RAPIDO, MIS JOVENES HUÉSPEDES! TRABAJEN DURO, MÁS RÁPIDO PARA LEVANTAR MI MONUMENTO - UN TORNADO CONGELADO EN PIEDRA PARA LA ETERNIDAD --
¡HA, HA, HA!
11

¡SE ENCUENTRAN BIEN LOS ADOLESCENTES DESAPARECIDOS -- ESTAN TRABAJANDO PARA MR TWISTER POR LA "RENTA" SIN PAGAR!
UH- OH... ¡MIREN! ¡UN JOVEN ESTA APUNTO DE HACER ALGO!
¡NO, EDDIE! ¡NO LO HAGAS!
CON EL GRITO DE LA JOVEN, ALERTA AL BIZARRO MR. TWISTER...
¿UN TRUCO DE LA CUERDA, MI ADOLESCENTE AMIGO? ¡SOY AFICIONADO DE ELLOS, PERO ME TEMO QUE EL TRUCO ESTÁ SOBRE TI! ¡HA - HA - HA!
¡OH EDDIE, SI TAN SÓLO TODOS ESTUVIÉRAMOS SANOS Y SEGUROS EN HATTON CÓRNERS, EXTRAÑO TANTO A MAMA Y PAPA!
SI MARCIA, SUPONGO QUE LOS ADULTOS DE NUESTRO PUEBLO SON LOS MEJORES DESPUÉS DE TODO!
¿QUÉ LE PARECE? AHORA ESOS ADOLESCENTES ESTÁN APRECIANDO MÁS A SUS PADRES
¡SI, JUSTO COMO LOS ADULTOS ESTÁN APRECIÁNDOLOS MÁS A ELLOS! Y NOSOTROS TENEMOS QUE REUNIRLOS A TODOS DE ALGUNA MANERA!

¡ME VOY DE LA ISLA POR UN TIEMPO ... PERO CUANDO REGRESE, MÁS VALE QUE ESTE TERMINADO LA TORRE, O TODO USTEDES SENTIRÁN MI IRA!
¿TERMINADO? PERO ... ¡PERO ESO ES IMPOSIBLE!

¡TIENE RAZÓN... LOS NIÑOS POBRES NUNCA PUEDEN COMPLETAR ESE MONTÓN DE ROCA! TENEMOS QUE AYUDARLES!
¡CHEQUEA AQUALAD! ¡TÚ Y KID FLASH HAGA LO QUE SE PUEDA AQUÍ MIENTRAS VOY VER SI PUEDO ENCONTRAR LA FUENTE DE LOS PODERES DE MR. TWISTER!

Y ASÍ, UN POCO MÁS TARDE...
¡LOS PODERES DE MI BASTÓN NECESITAN RESTAURARSE! ¡NO ES SUFICIENTE PARA LLEVARME VOLANDO - PERO AÚN ASÍ ES ADECUADO PARA CONDUCIR ESTA NAVE!
¡ESPERO QUE NO HAGA UN CHEQUEO DE POLIZONES!

MIENTRAS TANTO, DE VUELTA EN GOAT ISLAND...
¡KID FLASH! ¡AQUALAD! ¡ESTAMOS SALVADOS!
¡CALMA! ¡...DESPACIO! TODAVÍA NO PODEMOS LIBERARLOS... NO HASTA QUE ENCONTREMOS UNA MANERA DE VENCER EL PODER DE MR. TWISTER!

¡PERO PUEDO TERMINAR ESTA ESCALERA LOCA EN POCO TIEMPO, USANDO MI SUPER-VELOCIDAD! MIREN...

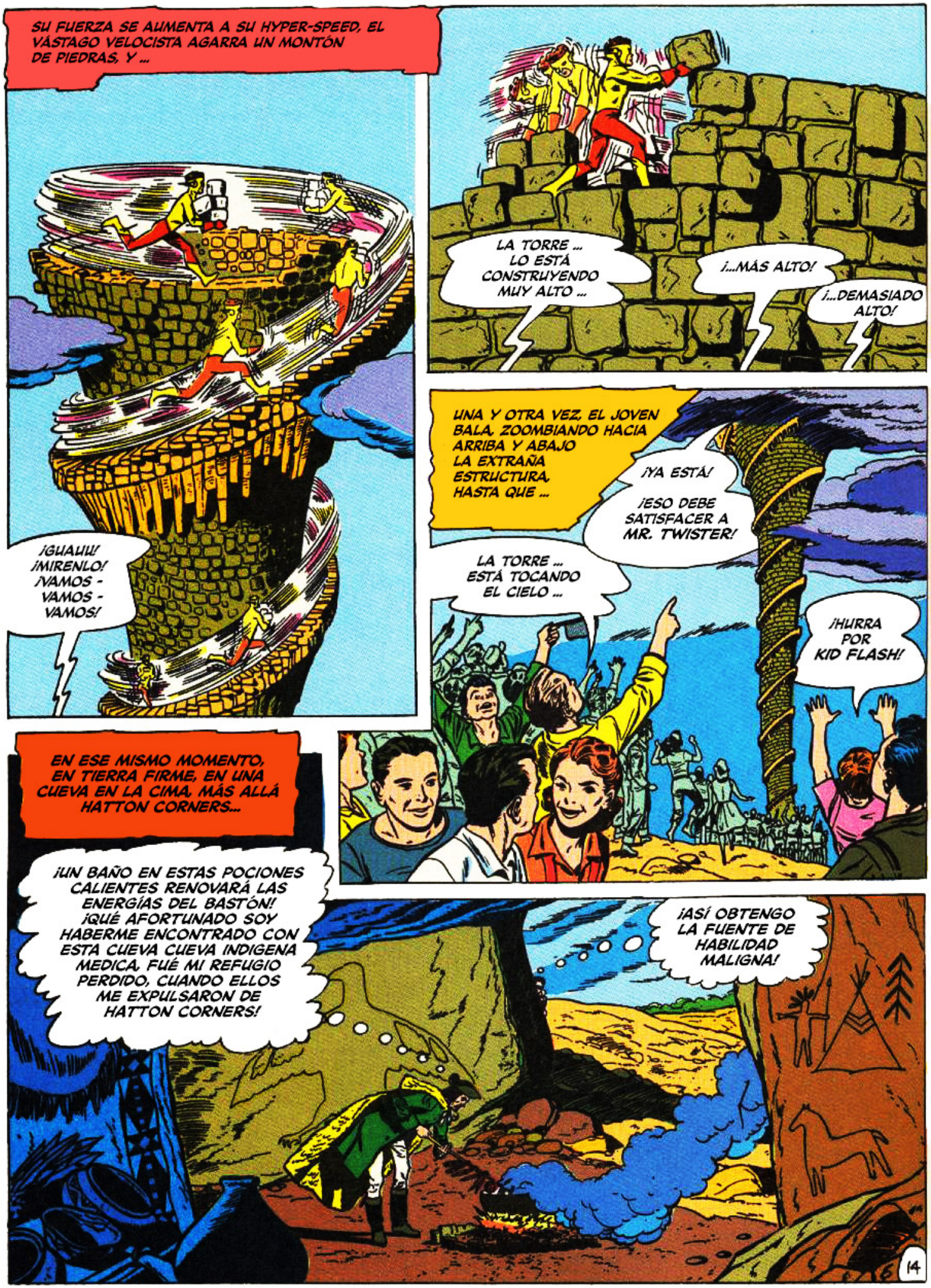
SU FUERZA SE AUMENTA A SU HYPER-SPEED, EL VÁSTAGO VELOCISTA AGARRA UN MONTÓN DE PIEDRAS, Y ...
¡GUAUU! ¡MIRENLO! ¡VAMOS - VAMOS - VAMOS!
LA TORRE ... LO ESTÁ CONSTRUYENDO MUY ALTO ...
¡...MÁS ALTO!
¡...DEMASIADO ALTO!
UNA Y OTRA VEZ, EL JOVEN BALA, ZOOMBIANDO HACIA ARRIBA Y ABAJO LA EXTRAÑA ESTRUCTURA, HASTA QUE ...
¡YA ESTÁ!
¡ESO DEBE SATISFACER A MR. TWISTER!
LA TORRE ... ESTÁ TOCANDO EL CIELO ...
¡HURRA POR KID FLASH!
EN ESE MISMO MOMENTO, EN TIERRA FIRME, EN UNA CUEVA EN LA CIMA, MÁS ALLÁ HATTON CORNERS...
¡UN BAÑO EN ESTAS POCIONES CALIENTES RENOVARÁ LAS ENERGÍAS DEL BASTÓN! ¡QUÉ AFORTUNADO SOY HABERME ENCONTRADO CON ESTA CUEVA CUEVA INDIGENA MEDICA. FUÉ MI REFUGIO PERDIDO, CUANDO ELLOS ME EXPULSARON DE HATTON CORNERS!
¡ASÍ OBTENGO LA FUENTE DE HABILIDAD MALIGNA!

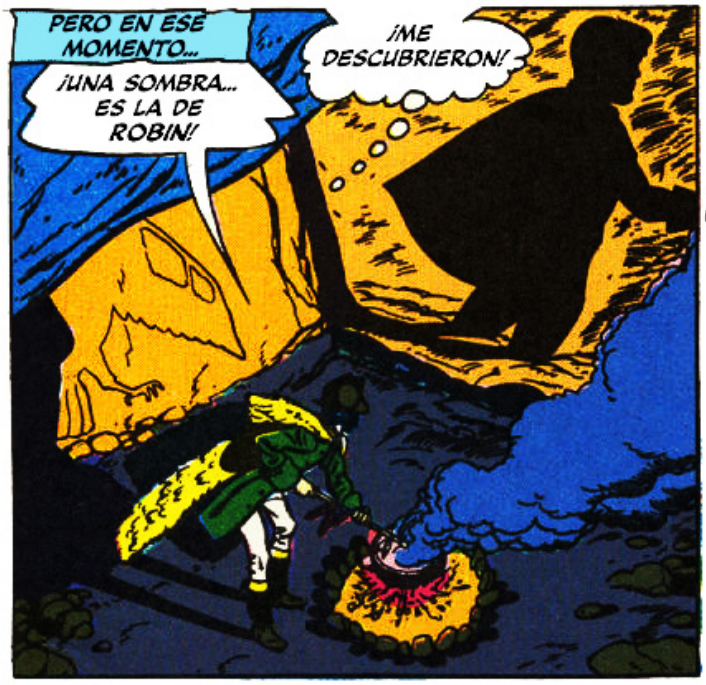

CON LOS ESPASMOS DE ESTORNUDOS LO CIEGA Y CONFUNDE DE LA FIGURA FANTÁSTICA ...

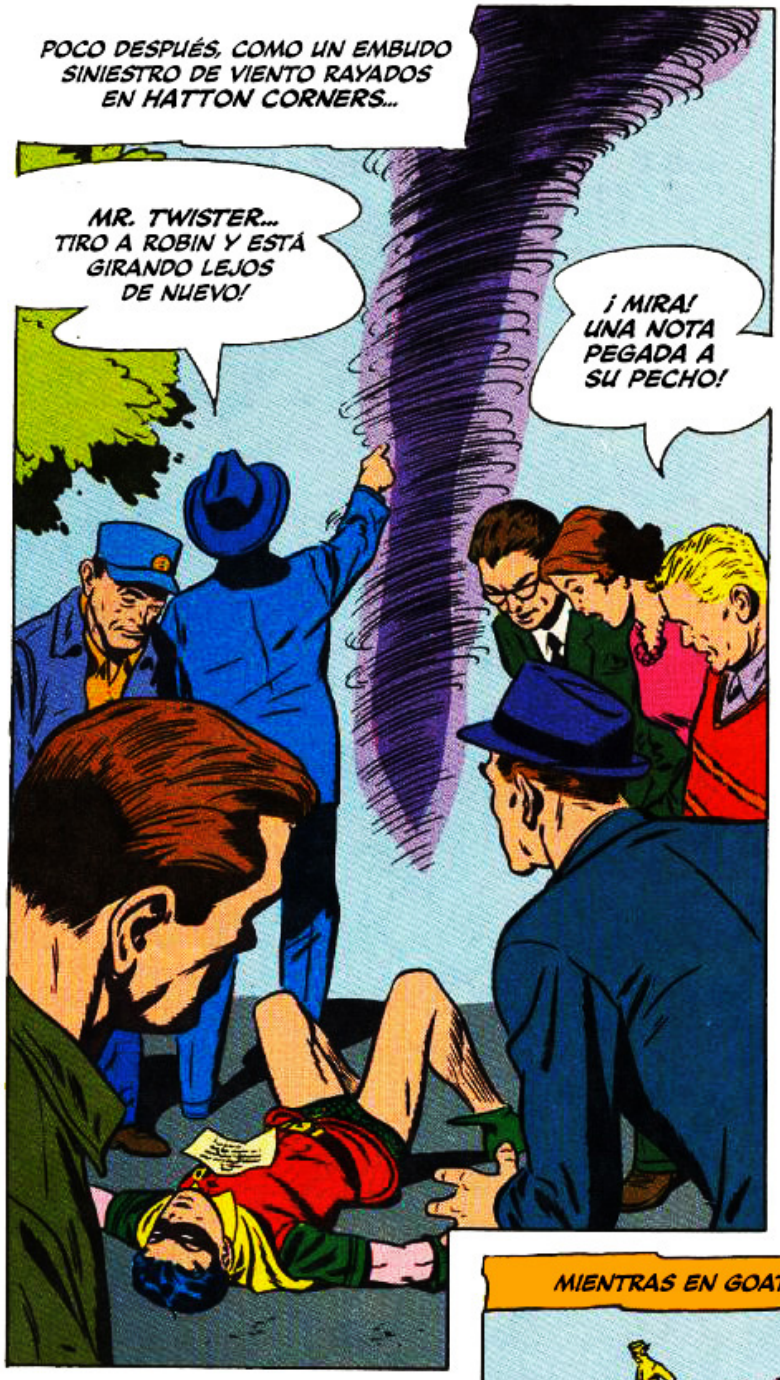
POCO DESPUÉS, COMO UN EMBUDO SINIESTRO DE VIENTO RAYADOS EN HATTON CORNERS...
MR. TWISTER... TIRO A ROBIN Y ESTÁ GIRANDO LEJOS DE NUEVO!
¡MIRA! UNA NOTA PEGADA A SU PECHO!

ESTO DICE "¡SI NO RECIBE LA RENTA PARA EL DÍA DE MAÑANA -- TIERRA, AGUA Y FUEGO SERÁ SU DESTINO! ¡MR. TWISTER!"
¡SANTO CIELO!... ¿QUÉ QUIZO DECIR? ROBIN -- ÉL ESTÁ DESPERTANDO... ÉL ESTÁ BIEN!

MIENTRAS, EL CHICO MARAVILLA REFLEXIONA SOBRE LA NOTA...
¡HMM ... A MENOS QUE PAGUEN A MR. TWISTER ESAS PLUMAS DE PALOMAS DE PASAJEROS PARA MAÑANA, ESE LOCO DESATARÁ MÁS AMENAZAS EN CONTRA DE DEL PUEBLO!
¡PERO ... ES IMPOSIBLE PARA NOSOTROS A PAGAR DE TAL RENTA! ¿QUE PODEMOS HACER?

¡YO ... YO NO SÉ! ¡MIENTRAS TENGA DE REHÉNES A SUS ADOLESCENTES, ES RIESGOSO PARA DESAFIARLO, Y MUCHO MENOS FRENTE A SUS PODERES!

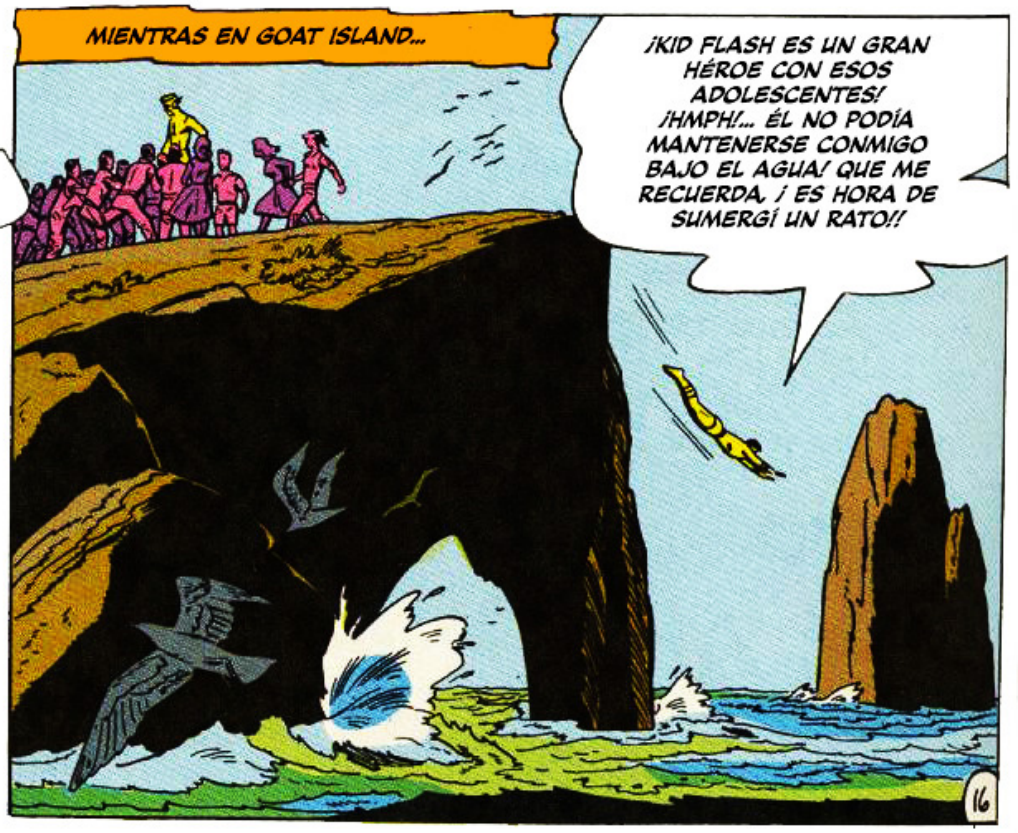
MIENTRAS EN GOAT ISLAND...
¡KID FLASH ES UN GRAN HÉROE CON ESOS ADOLESCENTES! ¡HMPH!... ÉL NO PODÍA MANTENERSE CONMIGO BAJO EL AGUA! QUE ME RECUERDA, ¡ES HORA DE SUMERGÍ UN RATO!!

CAPAZ DE EXISTIR EN EL AIRE DURANTE SÓLO UNA HORA, EL JOVEN MARAVILLA MARINO SE ZAMBULLE PARA REPONER SUS PULMONES CON AGUA PARA RESPIRAR - Y HACE UN SORPRENDENTE DESCUBRIMIENTO...

¡POR QUÉ... LA PARTE DE DEBAJO DE ESTA ISLA HA EROSIONADO A UN TALLO FINO! ¡LO QUE ME DA UNA IDEA!

ALGÚN TIEMPO DESPUÉS, MIENTRA UN FAMILIAR EMBUDO DE VIENTO AGITA AL MAR ...

¡LA ISLA ... SE HA IDO! ¡MIS REHENES ADOLESCENTES SE HAN ESCAPADO! PERO ... ¿CÓMO ES ESO POSIBLE?

¡LA RESPUESTA SE ENCUENTRA A MILLAS DE DISTANCIA-- FLOTANDO SOBRE LAS OLAS!

¡ESTÁ FUNCIONANDO! BAJO MIS ÓRDENES TELEPÁTICAS, MIS AMIGAS BALLENA EMPUJARON LA ISLA AFUERA DE ESA "AGUJA" QUE LO SOSTENIA, Y LO MUEVEN A DONDE MR.TWISTER NO LO PUEDA ENCONTRAR!

17

CAPITULO 3, CONTINUA EN LA SIGUIENTE PÁGINA....


# Emerge de su MANTO DE SOMBRAS

POR SU RELAMPAGUEANTE DEMANDA, VUELVEN LAS NOVELAS DE SUSPENSO, DEL ESPÍA QUE ROMPE I MILLÓN DE CORAZONES CON SU INAGUANTABLE SUSPENSO-
DC TRAE AL AGENTE SECRETO DE TODOS LOS TIEMPOS -

## ¡KING FARADAY!

QUE CORRE CONTRA LA MUERTE CADA VEZ QUE MIRA SOBRE SU HOMBRO...

COMO

# I--SPY!

SUPERMAN DC NATIONAL COMICS

COMPRALO "¡YO -- ESPIA!" ANTES DE QUE SEA ROBADO POR AGENTES ENEMIGOS!

CAPÍTULO 3

# El pueblo que nunca morirá

¡AQUALAD, USANDO SUS PODERES TELEPÁTICOS PARA COMANDAR A LOS MORADORES DEL OCÉANO, HA ORDENADO UNA PODEROSA MANADA DE BALLENAS PARA MOVER A GOAT ISLAND Y SUS CAUTIVOS ADOLESCENTES A DONDE EL VILLANO VENGATIVO, MR. TWISTER, NO PUEDE ENCONTRARLOS!

¡HURRA POR AQUALAD! ¡HURRA!

:SIGH.: ¡ÉL ES TAN LINDO!

SÍ.. YO PODÍA IR POR ÉL!

¡HUH--! ELLAS NECESITAN AGALLAS PARA IR A UNA CITA CON ÉL!

MÁS TARDE, MIENTRAS LA ISLA SE "ACOPLA" A LO LARGO DE LA COSTA DESIERTA...

¡ESPEREN AQUÍ CHICOS! YO LE DIRÉ A SUS PADRES QUE ESTÁN A SALVO!

¡GRACIAS, KID FLASH!

Y EN CUESTIÓN DE SEGUNDOS. DE VUELTA A HATTON CORNERS...
¿QUÉ PODEMOS HACER? NO PODEMOS LUCHAR CONTRA MR. TWISTER, MIENTRAS ÉL TIENE A NUESTROS HIJOS!
¡CORRECCIÓN, SR. ALCALDE! ¡SUS JOVENES ESTÁN A SALVO - DONDE ÉL NO PUEDE ENCONTRARLOS!
DESPUÉS DE KID FLASH EXPLICA RÁPIDAMENTE...
¡DEJEN QUE NOS LANCE SUS AMENAZAS, CON NUESTROS NIÑOS A SALVO, LE DAREMOS SU MERECIDO A MR. TWISTER!
¡HEY! ¡...ESA NUBE AMARILLA!
¡CADA VEZ ES MÁS GRANDE -- Y DE ESTA MANERA SE VIENE DE LA DERECHA!
¡NUNCA VI UNO IGUAL!
MIENTRAS LA NUBE AMARILLA, ACTUALMENTE SE VA VOLVIENDOSE ENORME, SE DETIENE Y SE CIERNE SOBRE EL PUEBLO...
¡POLVO! ¡ESTA CAYENDO UNA LLUVIA DE POLVO!
¡DEBE SER LA PRIMERA AMENAZA DE MR. TWISTER! ¡ÉL DIJO "TIERRA, FUEGO Y AGUA" SERÍA EL DESTINO DEL PUEBLO!
Y EN EL BORDE DE LA MONTAÑA POR ENCIMA DEL PUEBLO ...
¡HATTON CORNERS! ¡POR HABERME DESAFIADO -- ESTE SERÁ SU FIN!
19

VIENE BAJANDO EL POLVO, ACUMULANDOSE MÁS Y DERIVA EN CADA RINCÓN COMO UNA TORMENTA DE NIEVE DE COLOR AMARILLO ...
¡ESTÁ ENTERRANDO EL PUEBLO!
¡NO, MIENTRAS TENGO MI VELOCIDAD!

AL INSTANTE, EL MIEMBRO MAS RÁPIDO DEL EQUIPO JUVENIL VA A TODA VELOCIDAD RETIRANDO A TRAVÉS DE LAS CALLES OBSTRUIDAS...
ESTOY VIAJANDO LO SUFICIENTEMENTE RÁPIDO COMO PARA CREAR UN VACÍO DETRÁS DE MÍ -- Y SE ESTÁ RECOGIENDO AQUÉL POLVO!

COMO UNA ASPIRADORA ULTRA RÁPIDA, KID FLASH RECORRE CADA PULGADA DE HATTON CORNERS, HASTA QUE ...
¡WOW! ¡ÉL ESTA SACANDO TODO EL POLVO FUERA DEL PUEBLO -- CADA PARTÍCULA!

Y MÁS ALLÁ DE LOS LÍMITES DEL PUEBLO ...
¡EL PUEBLO QUERÍA QUE ESTA ZONA PANTANOSA FUESE RELLENADO -- ASÍ QUE VOY A PONER EL FRENO ... Y ESTO SE A LLENADO!
SCREECH
SE BUSCA RELLENO

EN BREVE, DE VUELTA EN HATTON CORNERS...
¡MARAVILLOSO! ¡DEFINITIVAMENTE SE DESHIZO RÁPIDAMENTE DE ESA AMENAZA!
¡ESPERA! ¡AQUÍ VIENE OTRA... ESTA VEZ ES UNA NUBE VERDE!

MOMENTOS DESPUÉS, MIENTRAS LA NUEVA NUBE SE CIERNE SOBRE EL PUEBLO ...
¡AHÍ ESTÁ SU RESPUESTA - LA LLUVIA - CADA GOTA UN CUBO!
¡REFÚGIESE!
ABAJO EL TRONAR DEL AGUA - UN DILUVIO COMO NADIE HA VISTO ANTES ...
¡ESTÁ INUNDANDO TODO! ¡ESTO ES REALMENTE EL FINAL DEL PUEBLO!
¡JA, JA, ESTÁN HUYENDO EN PÁNICO! ¡ESTA ES UNA AMENAZA A LOS JOVENES HÉROES QUE NO PODRAN MANEJAR ... JA, JA, JA!
PERO EN ESE MISMO MOMENTO, EN LAS AGUAS DE UN RÍO CERCANO ...
¡SANTOS TIBURONES!... ¡EL PUEBLO ESTA INUNDADO! ¡TENGO QUE HACER ALGO, RÁPIDO!
SEGUNDOS MÁS TARDE...
¡ MIRA! ¡AQUALAD ESTA MONTANDO EN UN NARVAL POR EL PUEBLO ! ¿QUÉ ESTÁ ÉL HACIENDO?
21

EN UNA ORDEN TELEPÁTICA DE AQUALAD, EL MAMÍFERO COLMILLUDO SE SUMERGE HASTA EL FONDO, Y ...

AL SIGUIENTE INSTANTE...
¡LA INUNDACIÓN... SE ESTÁ LLENDO! EL PUEBLO SE HA SALVADO OTRA VEZ! ¿PERO COMO?

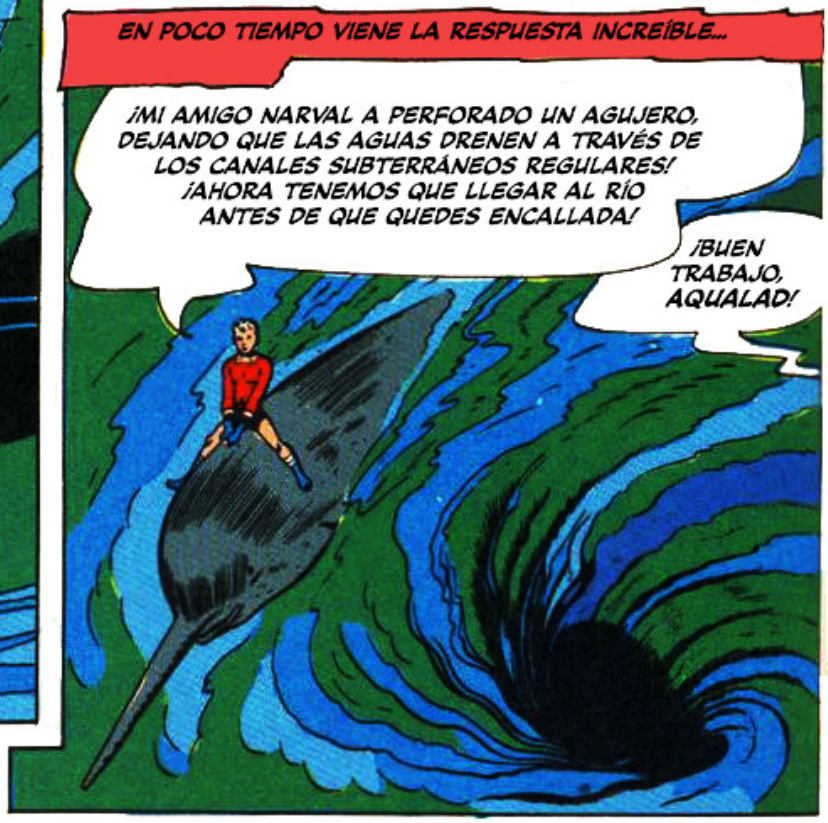
EN POCO TIEMPO VIENE LA RESPUESTA INCREÍBLE...
¡MI AMIGO NARVAL A PERFORADO UN AGUJERO, DEJANDO QUE LAS AGUAS DRENEN A TRAVÉS DE LOS CANALES SUBTERRÁNEOS REGULARES! ¡AHORA TENEMOS QUE LLEGAR AL RÍO ANTES DE QUE QUEDES ENCALLADA!
¡BUEN TRABAJO, AQUALAD!

Y DONDE LOS OJOS ENFURECIDOS MIRAN HACIA HATTON CORNERS QUE EMERGER DE LA FATALIDAD AGUADA ...
¡KID FLASH Y AQUALAD -- DERROTARON A MIS DOS PRIMERAS AMENAZAS! ¡PERO ME ASEGURARÉ DE QUE NO PUEDAN DETENER EL TERCERO!

UNA VEZ MÁS, UNA OMINOSA NUBE SE MUEVE HACIA EL INDEFENSA PUEBLO, Y...
¡UNA LLUVIA DE FUEGO! ¡POSIBLEMENTE NO PODAMOS LUCHAR!
¡SI PODEMOS! ¡KID FLASH! ... ¡AQUALAD! ¡ENTREMOS A ESE CARRO DE BOMBEROS!
DEPARTAMENTO DE BOMBE

¡A DIFERENCIA DE TI, ROBIN, NO NECESITO NINGÚN APARATO DE LUCHA CONTRA EL FUEGO! ¡TENGO SUPER VELOCIDAD PARA BATIR ESAS LLAMAS!
PERO JUSTO CUANDO EL DEFENSOR CARMESÍ JUVENIL LLEGA A TODA VELOCIDAD ...
¡MR. TWISTER! ¡ÉL ESTÁ NOQUEANDO A KID FLAH Y AQUALAD!
TAAAZAP
VAAAZAP
ENTONCES, MIENTRAS LAS MECHAS DE FUEGO ENCIENDEN CADA VEZ MÁS AL PUEBLO ...
ROBIN LLEVA A SUS DOS COMPAÑEROS CAÍDOS A UN LUGAR SEGURO, ¿JA, JA? NO HAY NECESIDAD DE DARLE UNA SACUDIDA! ¡SIN SUPERPODERES, NO PUEDE HACERME DAÑO!
FIRE DEP RTMEN
¡MR. TWISTER SE ASEGURÓ DE QUE VA A GANAR... ESTA VEZ! ¡AQUALAD Y YO... ESTAMOS FUERA DE LA ACCIÓN!
PERO YO NO LO ESTOY... Y YA HE TENIDO SUFICIENTE DE ESE PERSONAJE!

MIENTRAS LA LLUVIA DE FUEGO CESA ...
ROBIN PIENSA QUE VA A APAGAR MI VENGANZA EN ESTE PUEBLO! AL JOVEN IDIOTA ... LO VOY A DEJAR MUERTO EN ESTA VÍA!
UNA VEZ MÁS, EL VILLANO APARENTEMENTE INVICIBLE POR SU ROTORBELLINO LIBERA UN RAYO DESDE SU PUNTO PANORÁMICO...
¿QUÉ--? ¡LO ESTA EVADIÓ! ¡ESTA SUBIENDO HACIA MÍ!
MONTANDO EN EL ÚLTIMO PELDAÑO DE LA ESCALERA, COMO LA ESTRELLA ACROBÁTICA QUE ES, EL CHICO MARAVILLA SE ELEVA ... SUBE ... SUBE ... Y ...
¡VOY A TIRARTE DE TU PERCHA... ENTONCES VEREMOS SI PUEDES VOLAR, MI JOVEN AVE!
¡DEBO ALCANZAR... ESE BASTÓN!
CONSUMIDO POR LAS LLAMAS, LOS PODERES MÁGICOS DEL BASTÓN, DESAPARECEN EN UN INSTANTE...
¡ADIVINO QUE ESTE PAJARO NO PODRA VOLAR AHORA!
LA BATI-CUERDA DEL CINTURÓN DE UTILIDADES DE ROBIN, SERPENTEA HACIA FUERA, Y ...
¡MI BASTÓN---!
UN HÁBIL GIRO DE MUÑECA Y ABAJO SE HUNDE...
YIIII!
24

RECUPERANDO DE LAS DESCAGRAS DE MR. TWISTER KID FLASH Y AQUALAD CORREN A AYUDAR AL VICTORIOSO ROBIN...

¡ME RETRACTO DE TODO LO QUE DIJE, ROBIN! ¡NOS DEMOSTRASTE SIN DUDARLO QUE EL CEREBRO Y LA VALENTÍA SON TAN IMPORTANTES COMO LOS SUPER-PODERES!

¡Y DE QUE MANERA!

DESPUÉS DE EXTINGUIR LOS INCENDIOS QUE AMENAZABAN AL PUEBLO ...

¡LA AMENAZA DE STIKK BROM HACIA HATTON CORNERS A TERMINADO! ¿CÓMO PODEMOS AGRADECERLE A USTEDES TRES?

¡ES MUY FÁCIL, SR ALCALDE... VUELVAN A DIALOGAR CON SUS JOVENES Y TRATEN DE ENTENDERLOS! ¡ SE QUE AHORA ELLOS LOS APRECIARÁN!

Y ASÍ, POCO TIEMPO DESPUÉS COMO HATTON CORNERS SE HACE ECO DE LOS GRITOS DE TODOS LOS CIUDADANOS, JÓVENES Y ADULTOS ...

ADULTOS LOS QUEREMOS

... ES POR ESO LES DIGO A TODOS USTEDES QUE VAMOS A CONSTRUIR EL MÁS GRANDE, LA MEJOR CASA CLUB PARA ADOLECENTES MAS COOL QUE ALGUNA VEZ LO FUE!

¡HURRAAA!

¡SUPONGO QUE MR. TWISTER HIZO ALGO BUENO, DESPUÉS DE TODO! ¡ESTO SIN DUDA NUNCA MÁS SERA UN PUEBLO FANTASMA!

¡ES CORRECTO!

¡UNA VEZ MÁS, UN NUEVO EQUIPO SORPRENDENTE DE HÉROES DE DC HA TRIUNFADO! ¡VEAN BRAVE AND BOLD PARA NUEVOS EQUIPOS, NUEVAS AVENTURAS Y NUEVAS EMOCIONES!

25

LOS MEJORES

SUPERMAN DC NATIONAL COMICS

EN COMICS DE LECTURAS

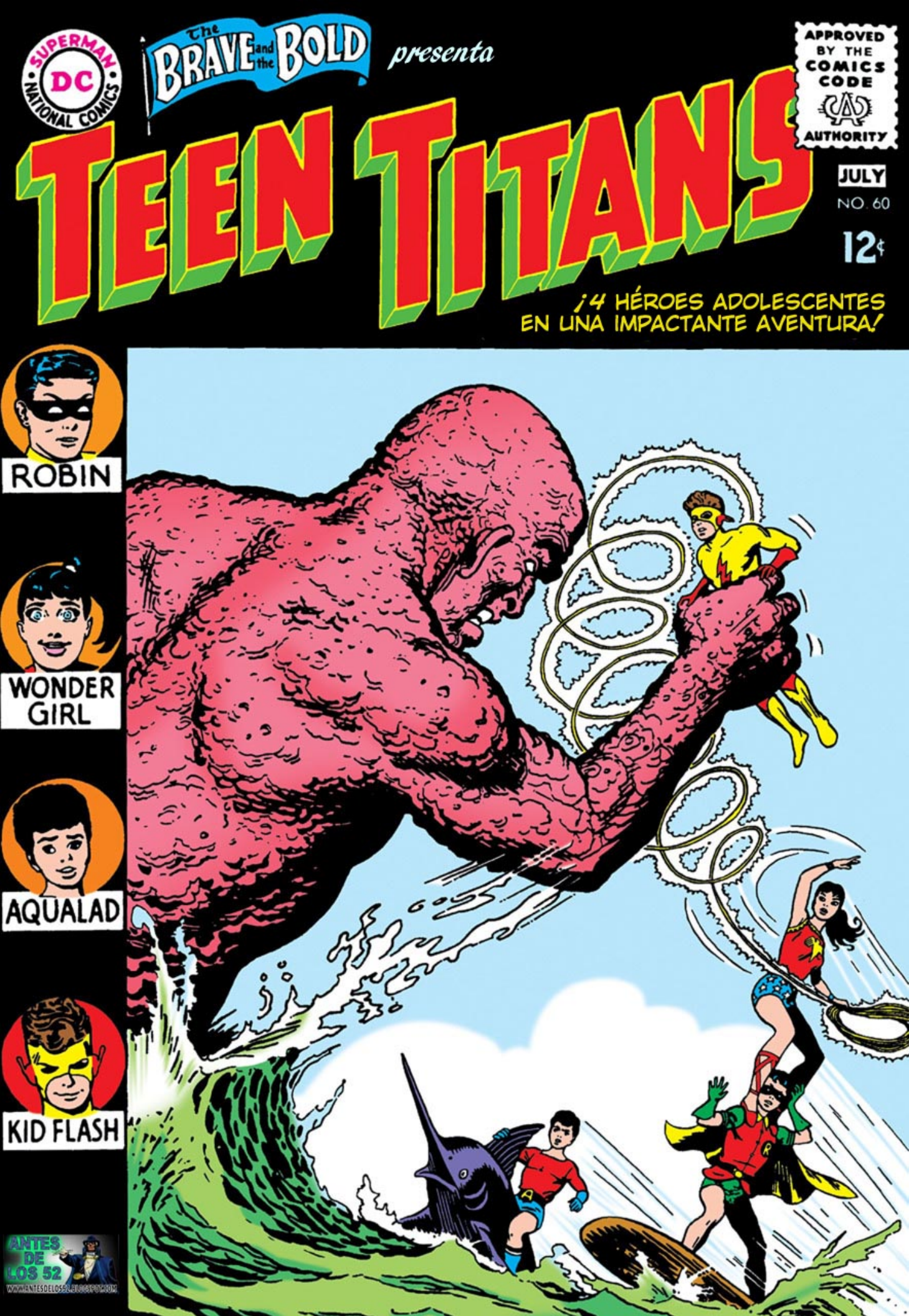
SUPERMAN
DC
NATIONAL COMICS
The BRAVE and the BOLD presenta
APPROVED BY THE COMICS CODE AUTHORITY
TEEN TITANS
JULY
NO. 60
12¢
¡4 HÉROES ADOLESCENTES EN UNA IMPACTANTE AVENTURA!
ROBIN
WONDER GIRL
AQUALAD
KID FLASH
ANTES DE LOS 52
WWW.ANTESDELOS52.BLOGSPOT.COM

The BRAVE and the BOLD presents TEEN TITANS

SON MAS CALIENTES QUE UN BAILE EN UN TEJADO CALIENTE MAS EXCITANTES QUE SURFEAR OLAS DE 10 PIES, EN CORTO, ROBIN, WONDER GIRL, AQUALAD Y KID FLASH... LOS TEEN TITANS.... SON UN CUARTETO DE LUCHADORES QUE NUNCA OLVIDARAS.....ASÍ QUE SIGAMOS EL RITMO DE LOS PIES Y EL RUGIR DE LAS MOTOCICLETAS, CUANDO ESTE ULTIMO Y GRANDIOSO, VALIENTE Y AUDAZ EQUIPO SE ENFRENTA A.....

# EL ASOMBROSO HOMBRE DIVIDIDO

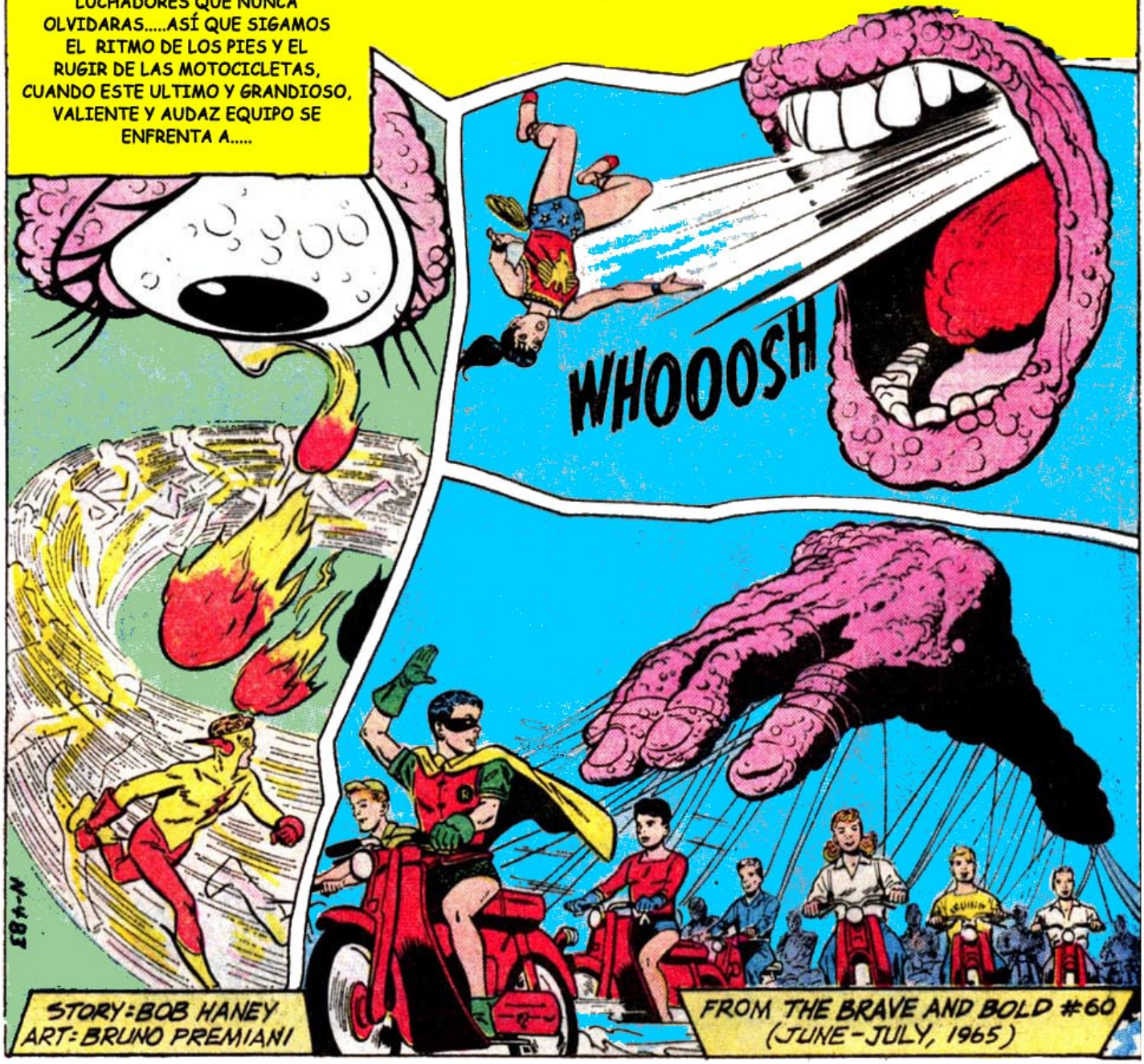


STORY: BOB HANEY
ART: BRUNO PREMIANI

FROM THE BRAVE AND BOLD #60
(JUNE-JULY, 1965)

EN LA PLAYA DE MIDVILLE TOWN, LAS TABLAS DE SURFEAR ESTÁN RECOGIDAS Y SECAS... NADIE BAJA A LA "GRAN PARED VERDE" DEL SURF....

JOVENES SURFEADORES DE MIDVILLE

EN EL TWIST PARLOS, NADIE BAILA EL WATUSI, EL SWIM, EL MONO O EL FRUG....

TWIST PARLOR

Y EN EL "PUERTO" DE MOTOCICLETAS DE HOWIE, LOS VEHÍCULOS PERMANECEN CON SUS MONTURAS VACÍAS....

HOWIE'S

¿DONDE ESTÁ TODA LA ACCIÓN?... ABAJO EN EL SALÓN DEL CONCEJO....

COMO ALCALDE DE MIDVILLE, ES PARA MI UN PLACER PONER EN MANOS DE SU ALCALDE JUVENIL, TOMMY HOLMES, EL GOBIERNO DE LA CIUDAD POR LAS PRÓXIMAS 24 HORAS.

¡Siiiii!

¡BIEN TOMMY!

TEEN TOWN FOR A DAY

GO TEENS GO

NATURALMENTE... NO TODOS EN MIDVILLE DISFRUTAN DE LA ESCENA....

HMM'PI... ¡MÍRALOS!, ESOS CHICOS NO PUEDEN CONDUCIR UNA CIUDAD... NI SIQUIERA UN SOLO DIA. NADA BUENO VA A SALIR DE TODO ESTO...

ESPECIALMENTE CON ESE CHICO HOLMES COMO ALCALDE. NO OLVIDO QUE SU PADRE ES UN PRESIDIARIO.

PERO EL PRIMER DIA DEL GOBERNANTE JUVENIL ANUAL EN MIDVILLE ESTÁ LEJOS DE TENER UN COMIENZO AUSPICIOSO....

SI, EL GOBIERNO JUVENIL DE MIDVILLE ESTÁ MUY ENTUSIASTA... PERO EN LA OFICINA DEL "ALCALDE" TOMMY HOLMES, SE VIVE UN MOMENTO DE TRISTEZA...

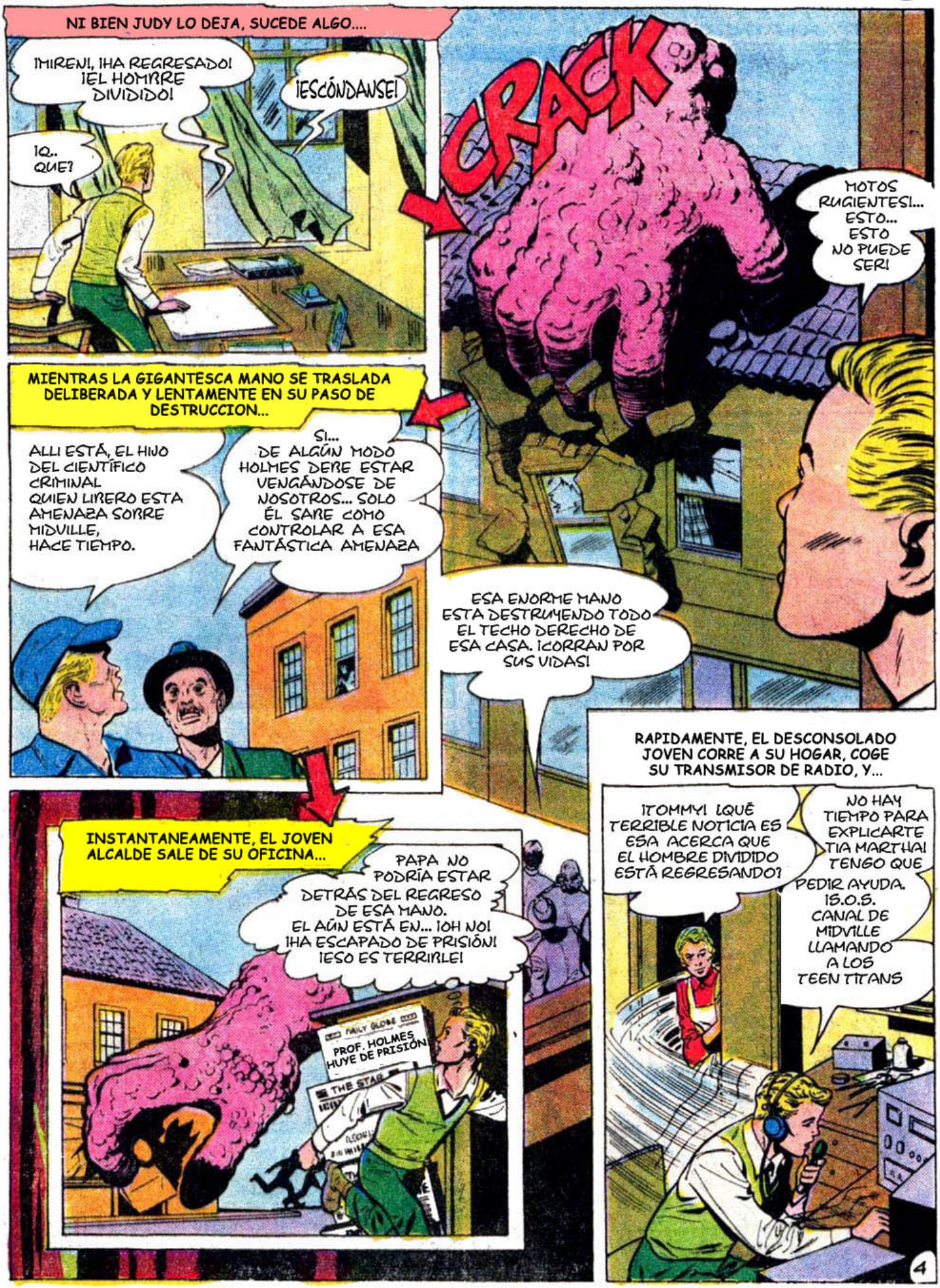
NI BIEN JUDY LO DEJA, SUCEDE ALGO....
¡MIREN!, ¡HA REGRESADO! ¡EL HOMBRE DIVIDIDO!
¡ESCÓNDANSE!
¡Q.. QUE?
CRACK
MOTOS RUGIENTES!... ESTO... ESTO NO PUEDE SER!
MIENTRAS LA GIGANTESCA MANO SE TRASLADA DELIBERADA Y LENTAMENTE EN SU PASO DE DESTRUCCION...
ALLI ESTÁ, EL HIJO DEL CIENTÍFICO CRIMINAL QUIEN LIBERO ESTA AMENAZA SOBRE MIDVILLE, HACE TIEMPO.
SI... DE ALGÚN MODO HOLMES DEBE ESTAR VENGÁNDOSE DE NOSOTROS... SOLO ÉL SABE COMO CONTROLAR A ESA FANTÁSTICA AMENAZA
ESA ENORME MANO ESTA DESTRUYENDO TODO EL TECHO DERECHO DE ESA CASA. ¡CORRAN POR SUS VIDAS!
INSTANTANEAMENTE, EL JOVEN ALCALDE SALE DE SU OFICINA...
PAPA NO PODRÍA ESTAR DETRÁS DEL REGRESO DE ESA MANO. EL AÚN ESTÁ EN... ¡OH NO! ¡HA ESCAPADO DE PRISIÓN! ¡ESO ES TERRIBLE!
DAILY GLOBE
PROF. HOLMES HUYE DE PRISIÓN
THE STAR
RAPIDAMENTE, EL DESCONSOLADO JOVEN CORRE A SU HOGAR, COGE SU TRANSMISOR DE RADIO, Y...
¡TOMMY! ¿QUÉ TERRIBLE NOTICIA ES ESA ACERCA QUE EL HOMBRE DIVIDIDO ESTÁ REGRESANDO?
NO HAY TIEMPO PARA EXPLICARTE TIA MARTHA! TENGO QUE PEDIR AYUDA. ¡S.O.S. CANAL DE MIDVILLE LLAMANDO A LOS TEEN TITANS
4

Y EN GOTHAM CITY, DONDE BATMAN Y ROBIN HAN REGRESADO A LA BATICUEVA SECRETA, DESPUÉS DE UN PATRULLAJE NOCTURNO...
¿QUE ES ESO DE LLAMARSE LOS TEEN TITANS?
MIRA BATMAN! LOS TEEN TITANS SON UN GRUPO DE JOVENES LUCHADORES CONTRA EL CRIMEN, QUE YO FORMÉ, DESPUÉS QUE KID FLASH AQUALAD Y YO AYUDAMOS A LOS ADOLESCENTES DE HATTON CORNERS*
ASISTIMOS LLAMADAS DE AUXILIO DE CHICOS... DONDE SEA.... CUANDO SEA! Y PARECE QUE UN VERDADERO PROBLEMA SE HA DESATADO EN MIDVILLE!
HMMM...LOS TEEN TITANS EH? ME PARECE BIEN.... PERO ME TEMO QUE USTEDES MUCHACHOS NO DEBEN ENFRENTAR MÁS DE LO QUE PUEDEN MANEJAR!
*VER TEEN TITANS v1 - THE BRAVE AND THE BOLD #54

A TRAVES DE LOS CANALES DE LA JUSTICE LEAGUE, EL LLAMADO LLEGA A OIDOS DE WALLY WEST, VISITANDO LA CASA DE BARRY ALLEN, ALIAS THE FLASH...
¿QUE OCURRE CON ESOS ADOLESCENTES? MAS PROBLEMAS CON ELLOS, Y ESTA VEZ EN MIDVILLE
SEGURO FLASH, PROBLEMA CAUSADO POR ALGUN ADULTO, ME IRE ALLÁ!, TAN RÁPIDO COMO UN FLASH O MEJOR DICHO COMO KID FLASH!

A LAS PROFUNDIDADES DEL MAR, EN EL REINO DE ATLANTIS....
AQUALAD, TE DOY PERMISO PARA UNIRTE A LOS OTROS TEEN TITANS... PERO NO MUERDAS MÁS DE LO QUE PUEDES MASTICAR!
SI LA GENTE TOMARA ESE CONSEJO AQUAMAN, NADA GRANDIOSO O VALIENTE PODRÍA HABERSE HECHO NUNCA. ¡NOS VEMOS!

E INCLUSO EN ISLA PARAISO, HOGAR DE LAS SINGULARES AMAZONAS, GUIADAS POR LA FAMILIA DE LA FABULOSA WONDER WOMAN...
SE CUIDADOSA WONDER GIRL... A PESAR DE TUS PODERES AMAZONICOS... ERES SOLO UNA CHICA ENTRE SUPER-HEROES VARONES
OH, MADRE, DEJA DE MIMARME! PUEDO HACER TODO LO QUE UN MUCHACHO PUEDE HACER... Y MEJOR! ADIOS WONDER WOMAN!

MIENTRAS TANTO, EN MIDVILLE.....
¡ALLÍ ESTÁ EL CHICO HOLMES! EL ESTÁ DETRÁS DE ESA AMENAZA.... AYUDANDO A ESCAPAR A SU PADRE CONVICTO. NADIE ES BUENO EN ESA FAMILIA!
¡NO! USTEDES SE EQUIVOCAN. ESTOY SEGURO QUE MI PADRE NO TIENE NADA QUE VER CON LA LIBERACIÓN DEL HOMBRE DIVIDIDO.
PERO LOS FURIOSOS POBLADORES SE REHUSAN A ESCUCHAR, Y...
ALCALDE ADOLESCENTE... ESO ES UNA BROMA!. USTED VA A RENUNCIAR AHORA MISMO, ¡SEÑOR ALCALDE!
¡TOMMY! YA VOY
CONDUCES COMO SI HUBIESES NACIDO PARA CABALGAR, NENA!
¡GRACIAS, EXTRAÑO!
VRRRRRM
SIN EMBARGO, APENAS LOS DOS JOVENES HUYEN DE LA MULTITUD...
VAMOS, MOTITO, VAMOS!
¡JUDY! LA MANO... ESTÁ TRAS DE NOSOTROS!
Y TAN PRONTO ELLOS ELUDEN EL MANOTAZO DE LA FANTÁSTICA AMENAZA...
¡GUOU! AHORA UN PIE GIGANTE ESTÁ BLOQUEANDO LA CALLE! TENEMOS QUE LOGRARLO, CARIÑO!
NUNCA DIGAS...
ILLE CREDIT BANK
VRRRRRM
6

# THE ASTOUNDING SEPARATED MAN

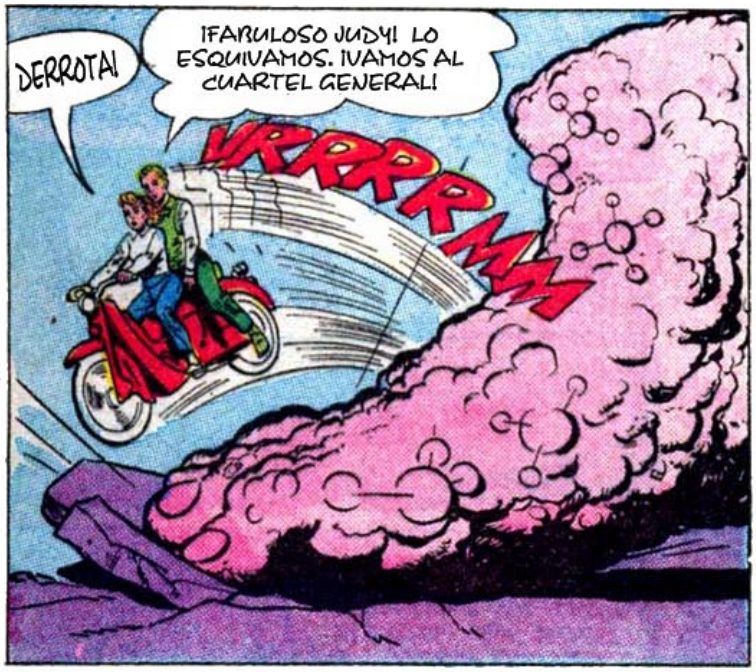

"PERO PAPA NO PUDO CONTROLARSE A SI MISMO EN ESTA FANTÁSTICA FORMA... Y EN VEZ DE HACER EL BIEN, EL HOMBRE DIVIDIDO , MAS BIEN SE VOLVIO UNA AMENAZA CRIMINAL..."

¡¡¡¡¡ ESA HORRENDA MANO HIZO PEDAZOS EL CARRO BLINDADO!

CRAWNG

PROFESOR BRIAN HOLMES, A PESAR DE SUS BUENAS INTENCIONES CON ESA CREACIÓN, DEBE PAGAR POR LOS CRÍMENES QUE COMETIÓ COMO EL HOMBRE DIVIDIDO!
POR LO TANTO LO SENTENCIO A.....

EN ESE MOMENTO...

¡CARCOCHAS SALTARINAS! ¡MIREN LO QUE SE ESTÁ ACERCANDO AHORA!

AHORA, LA AMENAZA HA REGRESADO... PERO ESTOY SEGURO QUE MI PAPÁ NO ES EL RESPONSABLE! LOS ADULTOS ESTÁN USANDO ESTO PARA DESACREDITAR NUESTRO GOBIERNO JUVENIL! ¡TIENEN QUE AYUDARNOS!

# el ASOMBROSO HOMBRE DIVIDIDO parte 2

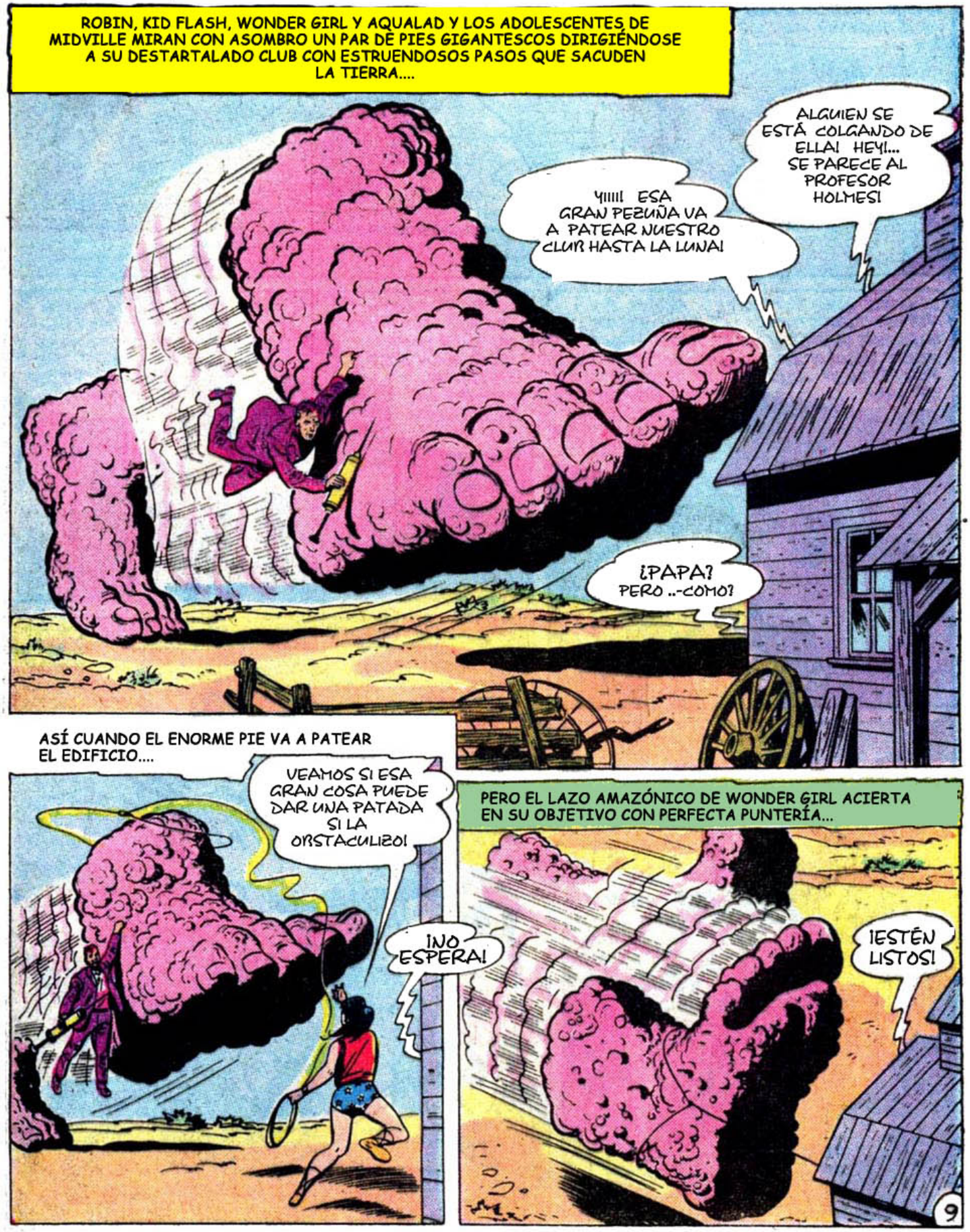

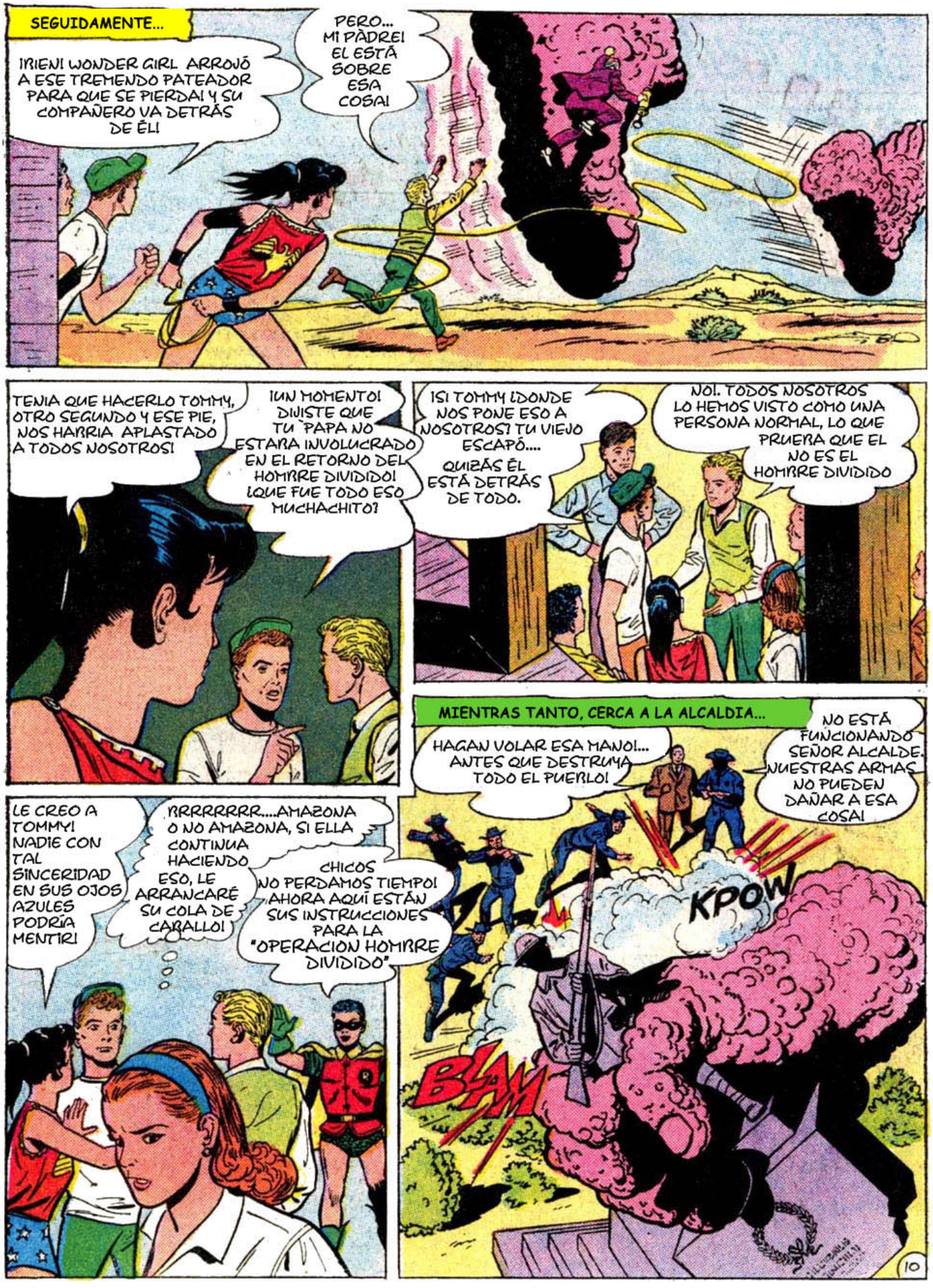
SEGUIDAMENTE...
¡¡BIEN! WONDER GIRL ARROJÓ A ESE TREMENDO PATEADOR PARA QUE SE PIERDA! Y SU COMPAÑERO VA DETRÁS DE ÉL!
PERO... MI PÀDRE! EL ESTÁ SOBRE ESA COSA!
TENIA QUE HACERLO TOMMY, OTRO SEGUNDO Y ESE PIE, NOS HABRIA APLASTADO A TODOS NOSOTROS!
¡UN MOMENTO! DIJISTE QUE TU PAPA NO ESTARA INVOLUCRADO EN EL RETORNO DEL HOMBRE DIVIDIDO! ¿QUE FUE TODO ESO MUCHACHITO?
¡SI TOMMY ¿DONDE NOS PONE ESO A NOSOTROS? TU VIEJO ESCAPÓ.... QUIZÁS ÉL ESTÁ DETRÁS DE TODO.
NO!. TODOS NOSOTROS LO HEMOS VISTO COMO UNA PERSONA NORMAL, LO QUE PRUERA QUE EL NO ES EL HOMBRE DIVIDIDO
MIENTRAS TANTO, CERCA A LA ALCALDIA...
HAGAN VOLAR ESA MANO!... ANTES QUE DESTRUYA TODO EL PUEBLO!
NO ESTÁ FUNCIONANDO SEÑOR ALCALDE. NUESTRAS ARMAS NO PUEDEN DAÑAR A ESA COSA!
KPOW
BLAM
LE CREO A TOMMY! NADIE CON TAL SINCERIDAD EN SUS OJOS AZULES PODRÍA MENTIR!
RRRRRRRR....AMAZONA O NO AMAZONA, SI ELLA CONTINUA HACIENDO ESO, LE ARRANCARÉ SU COLA DE CABALLO!
CHICOS NO PERDAMOS TIEMPO! AHORA AQUÍ ESTÁN SUS INSTRUCCIONES PARA LA "OPERACION HOMBRE DIVIDIDO"

JUSTO EN ESO...
¡NO SE PREOCUPE!.... LOS TEEN TITANS DETENDRÁN ESA MANO FEROZ!
QQ...QUE?
PERO...PERO NOSOTROS HEMOS TOMADO DE VUELTA EL GOBIERNO DE LA CIUDAD!
EL DIA DE LOS JÓVENES AÚN NO SE ACABA. TODAVÍA ESTAMOS A CARGO. CONTINUA ROBIN! ¡PANDILLA!
DESPLEGÁNDOSE EN UNA FORMACIÓN DE ATAQUE, LOS MOTOCICLISTAS SE LANZAN CONTRA LA GIGANTESCA MANO...
¡AHORA...ENLACEN ESOS DEDOS!
ENTONCES, CON TODOS LOS DEDOS INMOVILIZADOS POR LAS CUERDAS...
¡ACELEREN SUS MOTOS! ¡MÁXIMA VELOCIDAD!
ESTÁ FUNCIONANDO... ESTAMOS JALANDO ESA MANO FUERA DE LA CIUDAD.
RRRRRRR

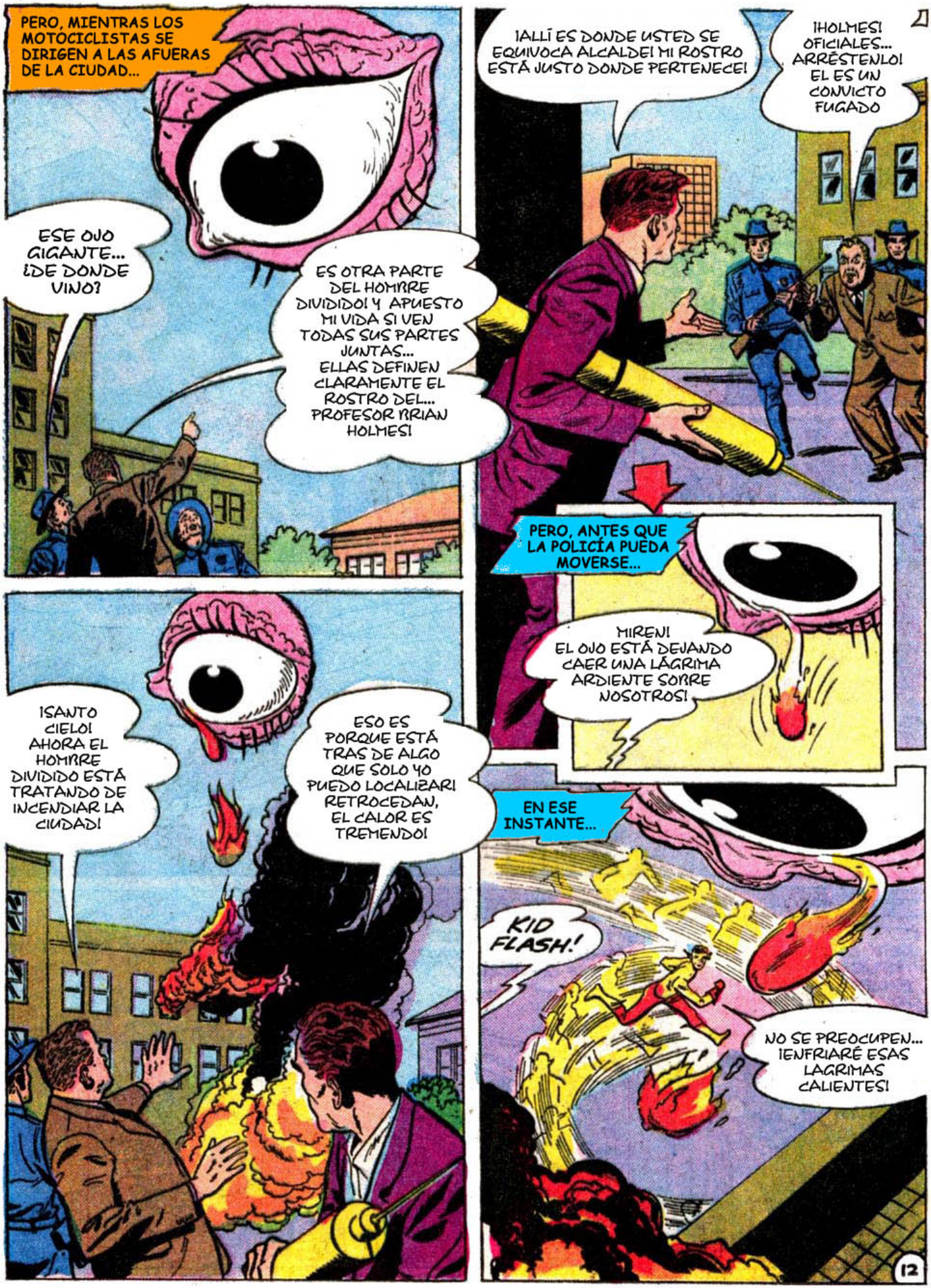
PERO, MIENTRAS LOS MOTOCICLISTAS SE DIRIGEN A LAS AFUERAS DE LA CIUDAD...
ESE OJO GIGANTE... ¿DE DONDE VINO?
ES OTRA PARTE DEL HOMBRE DIVIDIDO! Y APUESTO MI VIDA SI VEN TODAS SUS PARTES JUNTAS... ELLAS DEFINEN CLARAMENTE EL ROSTRO DEL... PROFESOR BRIAN HOLMES!
¡ALLÍ ES DONDE USTED SE EQUIVOCA ALCALDE! MI ROSTRO ESTÁ JUSTO DONDE PERTENECE!
¡HOLMES! OFICIALES... ARRÉSTENLO! EL ES UN CONVICTO FUGADO
PERO, ANTES QUE LA POLICÍA PUEDA MOVERSE...
MIREN! EL OJO ESTÁ DEJANDO CAER UNA LÁGRIMA ARDIENTE SOBRE NOSOTROS!
¡SANTO CIELO! AHORA EL HOMBRE DIVIDIDO ESTÁ TRATANDO DE INCENDIAR LA CIUDAD!
ESO ES PORQUE ESTÁ TRAS DE ALGO QUE SOLO YO PUEDO LOCALIZAR! RETROCEDAN, EL CALOR ES TREMENDO!
EN ESE INSTANTE...
KID FLASH!
NO SE PREOCUPEN... ¡ENFRIARÉ ESAS LÁGRIMAS CALIENTES!

CUANDO LA SIGUIENTE LÁGRIMA ARDIENTE CAE A TIERRA, EL JOVEN VELOCISTA CORRE ALREDEDOR A HIPER-VELOCIDAD...

MIENTRAS. TRAS LOS LÍMITES DE LA CIUDAD...

TAN PRONTO EL CIENTÍFICO FUGITIVO SE REUNE CON SU HIJO ADOLESCENTE....

TODOS USTEDES, JÓVENES, DEBEN CREERME. ¡YO NO LIBERÉ AL HOMBRE DIVIDIDO! EL ÚNICO RESPONSABLE ES MI COMPAÑERO DE CELDA, JACE TRASK!

"VERÁN, MIENTRAS ESTABA EN PRISIÓN, ESTUDIABA UNA FÓRMULA DEL SUERO QUE INDUCÍA LA METAMORFOSIS MOLECULAR..."

HE ESTADO INVESTIGANDO POR MESES... PERO AÚN NO PUEDO ENCONTRAR LA MANERA DE ERRADICAR LAS TENDENCIAS CRIMINALES QUE EL SUERO LE DA AL HOMBRE DIVIDIDO!

"YO QUERÍA HACER DEL HOMBRE DIVIDIDO UN REGALO PARA LA HUMANIDAD.... PARA BORRAR MI ERROR DEL PASADO, PERO..."

¡GRAN DIOS! TRASK... ROBÓ EL FRASCO.... Y ESTÁ SIENDO LIBERADO HOY, ¡BAJO PALABRA!

TENGO QUE DETENER A TRASK... Y ESCAPANDO DE PRISION ERA LA ÚNICA MANERA. SUPUSE QUE ÉL VENDRÍA AQUÍ A MIDVILLE PORQUE ESPERA ENCONTRAR MÁS DEL SUERO EN MI VIEJO LABORATORIO.

PERO PAPÁ... LA UBICACIÓN DE TU LAB. ES UN SECRETO! NI SIQUIERA YO SE DÓNDE ESTÁ!

CIERTO TOMMY.... PORQUE YO QUERÍA MANTENER ALEJADO A TODO EL MUNDO DE ESE PELIGROSO SUERO! ADEMÁS ESTARÍA ESPERANDO POR MI PARA CONTINUAR MI TRABAJO CUANDO FUERE LIBERADO! PERO AHORA TRASK, COMO EL HOMBRE DIVIDIDO, ESTÁ DESTRUYENDO LA CIUDAD PARA ENCONTRARLO!

# THE ASTOUNDING SEPARATED MAN

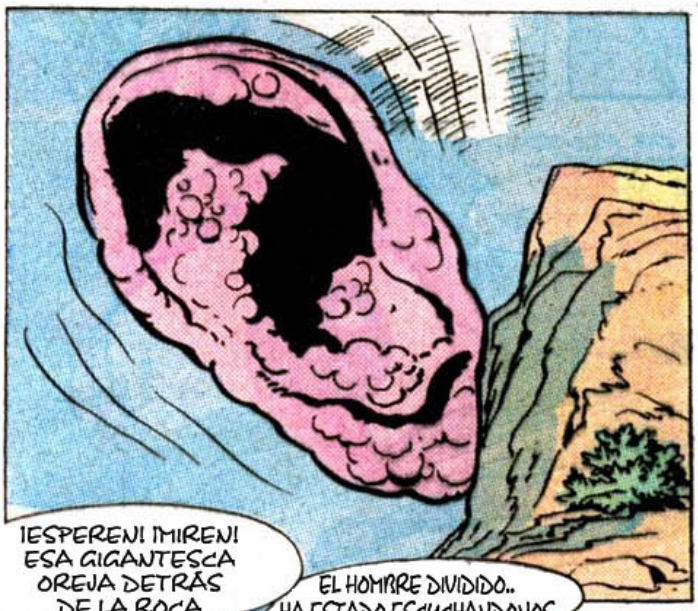

EL VOLUMEN DE LOS RADIO-TRANSMISORES LOGRA AHUYENTAR A LA FANTÁSTICA OREJA ESPÍA...
JA JA! BIEN HECHO CHICOS! ... ATURDIERON A ESA COSA. ESTÁ HUYENDO...
WHEW! CREO QUE YO TAMBIÉN ESTOY ATURDIDO!
YEAAH!
YEAAAH!
YEAAAAH!
WONDER GIRL, RASTREA ESA OREJA, QUIZÁS TE CONDUZCA HASTA EL RESTO DEL HOMBRE DIVIDIDO! MANTENTE EN CONTACTO POR WALKIE-TALKIE!
¡BIEN ROBIN!
PERO , NI BIEN LA JOVEN AMAZONA SE LANZA A PERSEGUIR LA RÁPIDAMENTE MOVEDIZA OREJA....
¡SOMBRAS DE PLUTON! UN OJO GIGANTE, VIGILÁNDOME DETRÁS DE ESA COLINA!
Y EN ESE MISMO INSTANTE...
MISERICORDIOSA MINERVA, ESA ENORME ROCA ESTÁ TRATANDO DE HACERME CAER CON SU SOPLO!
WHSSSSHH
WHOOOSSHH

# el ASOMBROSO HOMBRE DIVIDIDO PARTE 3

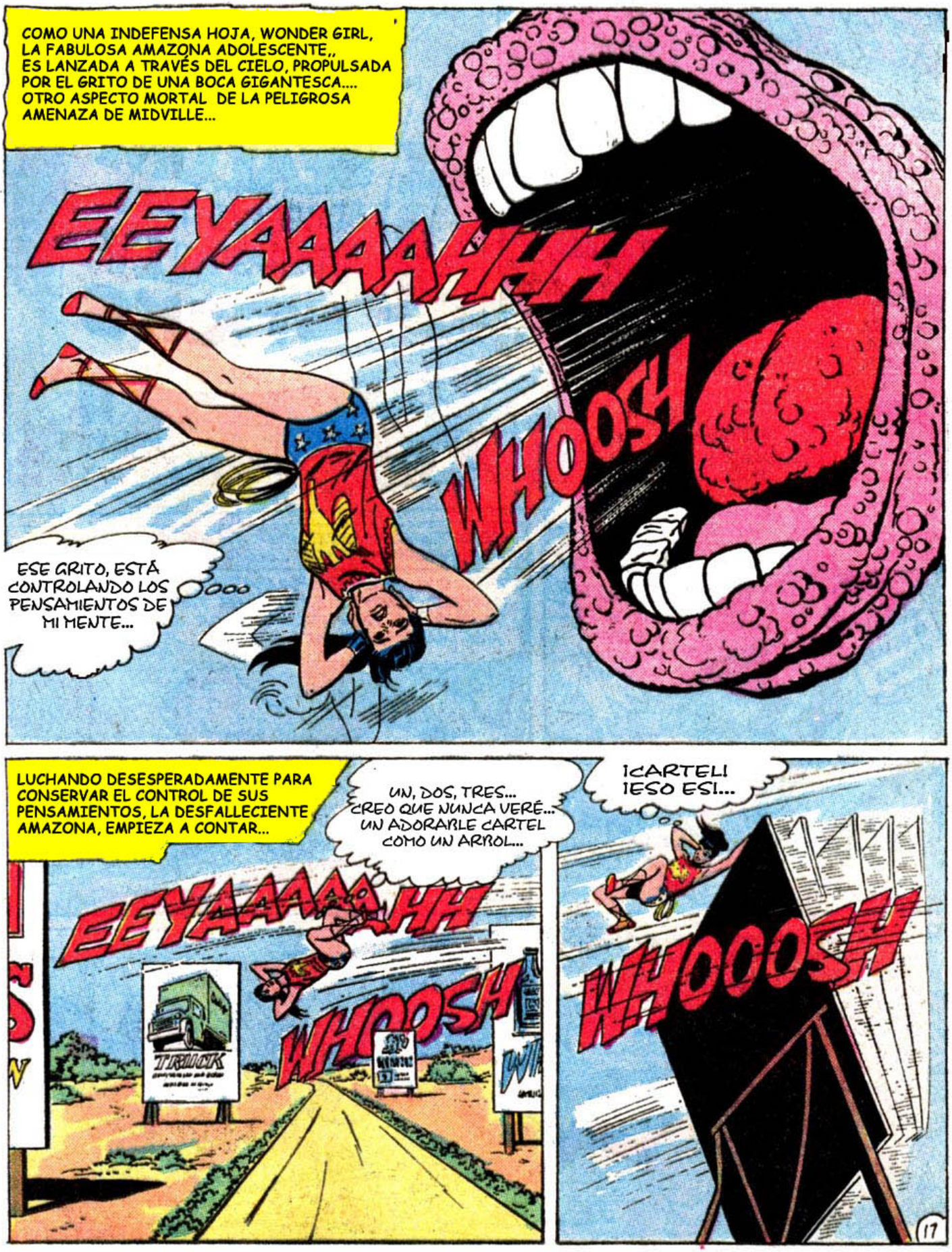

CON UNA SÚBITA APARICIÓN DE TEMPLE AMAZONICO...
EEYOOOWW VROOSH
TENGO QUE... SEGUIR MOVIÉNDOME, NO DEBO DEJAR QUE ESE GRITO ME DETENGA...
ESPERO QUE ESE ANUNCIO NO SEA UNA BROMA. ¡TOMA ESO ROCOTAS!
SEALUM
CINTA ADHESIVA
PEGA
DE VERDAD
SAWNG

Y EN CUANTO EL SILENCIO SURGE UNA VEZ MAS...
WONDER GIRL A ROBIN... HE PERDIDO CONTACTO CON EL GRAN OSO!
O.K WONDER GIRL.. SIGUE EXPLORANDO AUN ASÍ!
SEALUM ADHESIVE TAPE IT REALLY STICKS

MIENTRAS TANTO, KID FLASH ESTÁ PATRULLANDO LOS LINDEROS CIRCUNDANTES DE LA CIUDAD...
ALLÍ ESTÁN LOS PIES DEL HOMBRE DIVIDIDO... QUIZÁS ELLOS ME CONDUZCAN AL TRONCO, ASÍ EL PROFESOR PODRÁ USAR SU ANTI-SUERO!

SIN MÁS, EL HIJO DE LA VELOCIDAD, DESPEGA TRAS LAS ENORMES EXTREMIDADES...
HEY!... ESA RABIOSAS ESTÁN TRATANDO DE ABATIRME! TENDRÉ QUE APLICAR ALTA VELOCIDAD!

# THE ASTOUNDING SEPARATED MAN

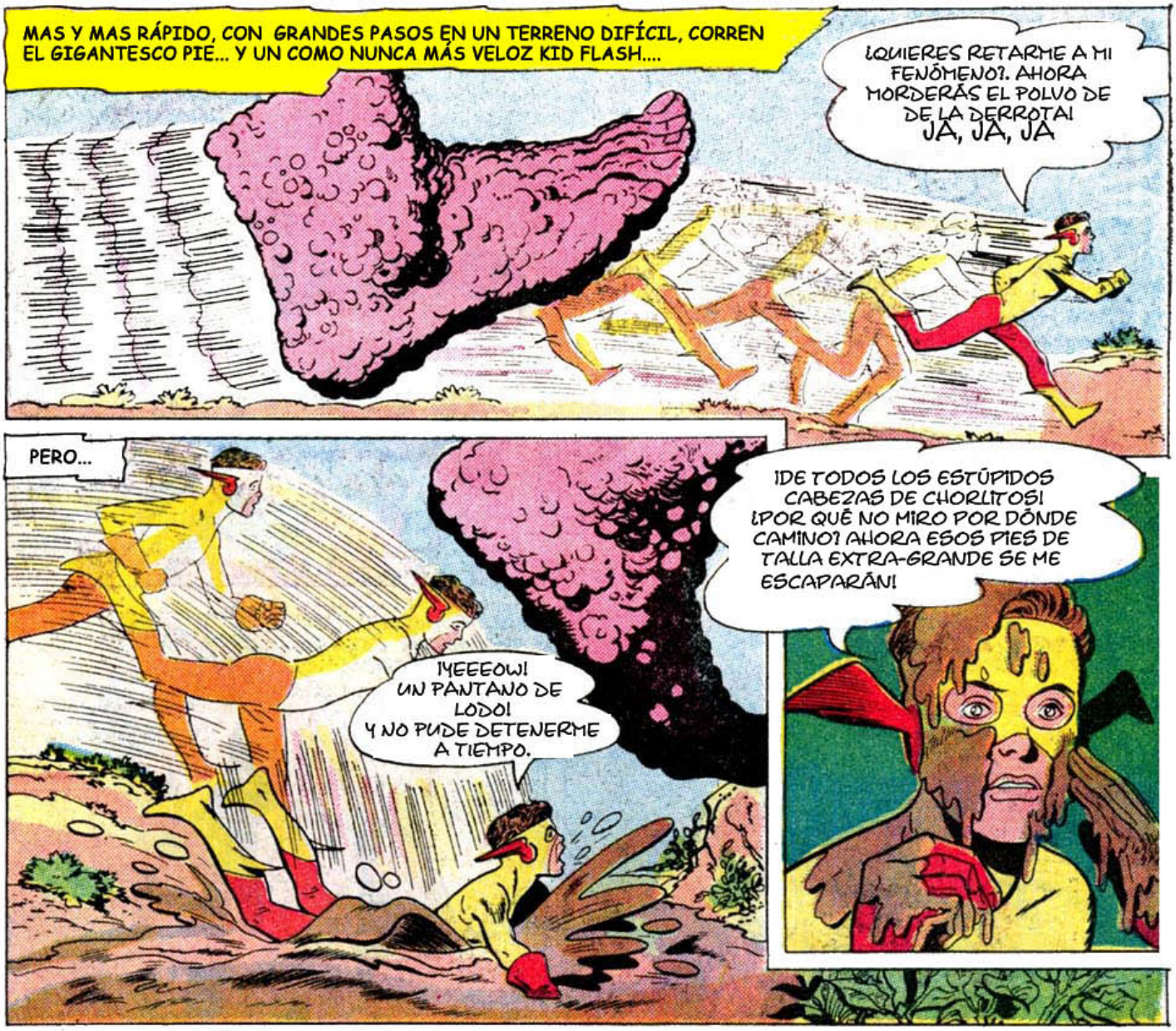

TAN PRONTO COMO LA GRAN OREJA ESCUCHÓ LA CONVERSACIÓN, SE DIRIGIÓ HACIA EL FARO...

COMO LO ESPERABAN, EL JOVEN ALCALDE POR UN DÍA Y SU NOVIA ADOLESCENTE, TAN PRONTO DESCIENDEN A LA PLAYA...

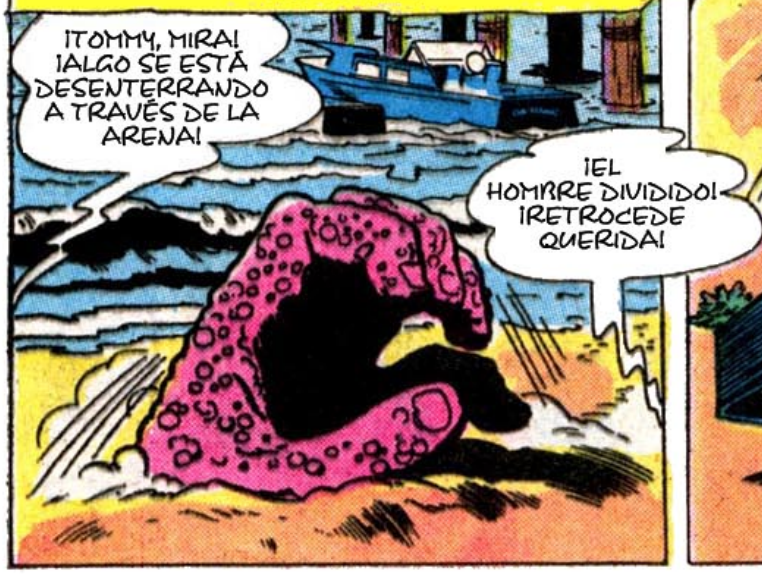

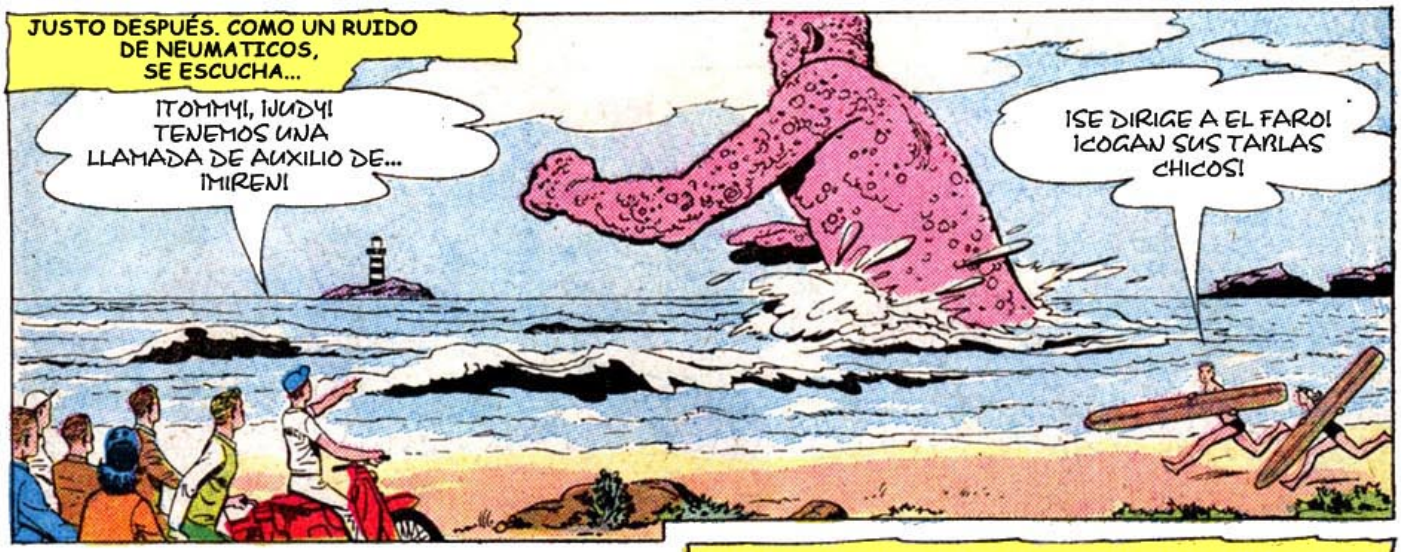


ENSEGUIDA, LOS JÓVENES DE MIDVILLE SE DESVISTEN Y.....

AFUERA, TRAS EL PUNTO DE QUIEBRE, LOS DESESPERADOS SURFERS REMAN SUS TABLAS EN PERSECUCION DEL GIGANTE.....

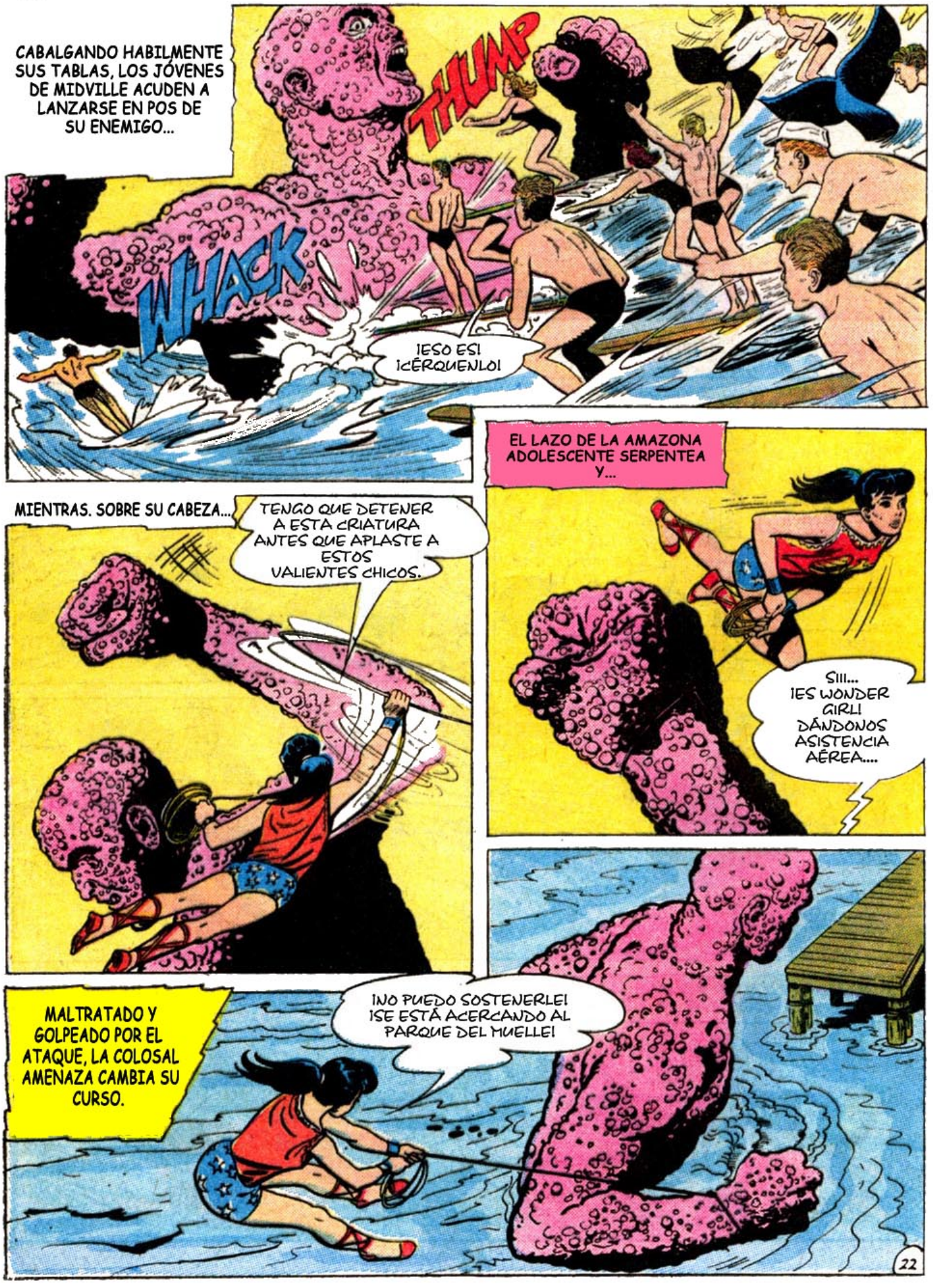
CABALGANDO HABILMENTE SUS TABLAS, LOS JÓVENES DE MIDVILLE ACUDEN A LANZARSE EN POS DE SU ENEMIGO...
THUMP
WHACK
¡ESO ES! ¡CÉRQUENLO!
EL LAZO DE LA AMAZONA ADOLESCENTE SERPENTEA Y...
MIENTRAS. SOBRE SU CABEZA...
TENGO QUE DETENER A ESTA CRIATURA ANTES QUE APLASTE A ESTOS VALIENTES CHICOS.
SIII... ¡ES WONDER GIRL! DÁNDONOS ASISTENCIA AÉREA....
MALTRATADO Y GOLPEADO POR EL ATAQUE, LA COLOSAL AMENAZA CAMBIA SU CURSO.
¡NO PUEDO SOSTENERLE! ¡SE ESTÁ ACERCANDO AL PARQUE DEL MUELLE!

TAN PRONTO COMO EL COLOSO ALCANZA EL MUELLE...

¡ALLÍ ESTÁ PROFESOR! AQUALAD, WONDER GIRL Y LOS CHICOS LO HAN MANTENIDO LEJOS DEL LABORATORIO DEL FARO. ¡HEMOS LLEGADO JUSTO A TIEMPO!

MI LABORATORIO NO ESTÁ AQUÍ ROBIN... ESO FUE UNA INFORMACIÓN FALSA QUE QUISE QUE ÉL ESCUCHARA PARA HACERLO SALIR DE SU ESCONDITE. AHORA DÉJAME ACERCARME LO SUFICIENTE PARA IMPLANTARLE ESTE ANTI-SUERO.

PERO COMO SI FUERA EL MASIVO PESO DE UNA MANADA DE BESTIAS GRANDES, LA LARGA ESTRUCTURA DE MADERA SE SACUDE Y COLAPSA VIOLENTAMENTE...

¡EL MUELLE ESTÁ COLAPSANDO! TODOS VAMOS A DARNOS UN CHAPUZÓN.

CRACK

MOMENTOS DESPUÉS...

¡TU PADRE ESTÁ INCONSCIENTE TOMMY! CUIDA DE ÉL MIENTRAS YO TERMINO EL TRABAJO.

¡DE ACUERDO ROBIN!

EL JOVEN COMPAÑERO DE BATMAN SE ZAMBULLE BAJO LA SUPERFICIE DEL MAR....

¡MIREN A WONDER GIRL... AUN ESTÁ SUJETANDO A ESA MONSTRUOSIDAD! ¡QUÉ CHICA! PERO NO PUEDO ACERCARME LO SUFICIENTE...ANTES MIS PULMONES REVENTARÍAN!

# THE ASTOUNDING SEPARATED MAN

TAN PRONTO COMO LOS VICTORIOSOS TEEN TITANS SON RECOGIDOS POR LOS ADOLESCENTES DE MIDVILLE

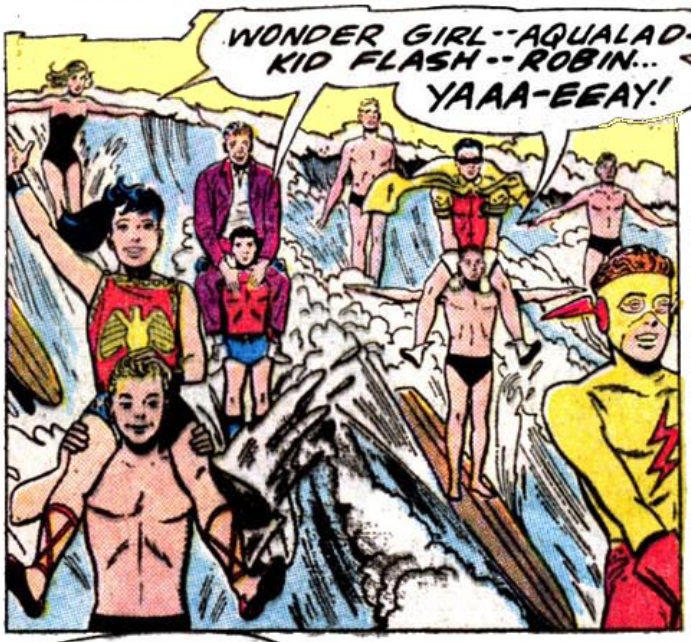

SUPERMAN · DC · NATIONAL COMICS

# SHOWCASE *presenta*

## EL REGRESO DE LOS

# TEEN TITANS

APPROVED BY THE COMICS CODE AUTHORITY

NO. 59
DEC.

12¢

WONDER GIRL

AQUALAD

ROBIN

KID FLASH

¡VEAN ESTA LOCA ESCENA JUVENIL! DOS CHICOS Y UNA CHICA... ¡UN TRIO DE PROBLEMAS PARA EL CUARTETO FABULOSO!

ANTES DE LOS 52
WWW.ANTESDELOS52.BLOGSPOT.COM

# EL REGRESO de los TEEN TITANS

ENTENDAMOS ESTA ESCENA..... CUANDO UN FABULOSO, GRUPO DE ADOLESCENTES CANTANTES SE VE INVOLUCRADO EN UNA SERIE DE EXTRAVAGANTES CRIMENES, ESO TE HARÁ PERDER LA CORDURA...HASTA EL MÁS GRANDE GRUPO DE TODOS, LOS TEEN TITANS SE INVOLUCRA Y REALMENTE TIENE QUE IR A ATRAPAR A LOS TIPOS QUE HAN COMETIDO EL PILLAJE. CRÉELO, ESTA HISTORIA ES SENCILLAMENTE EXCITANTE.

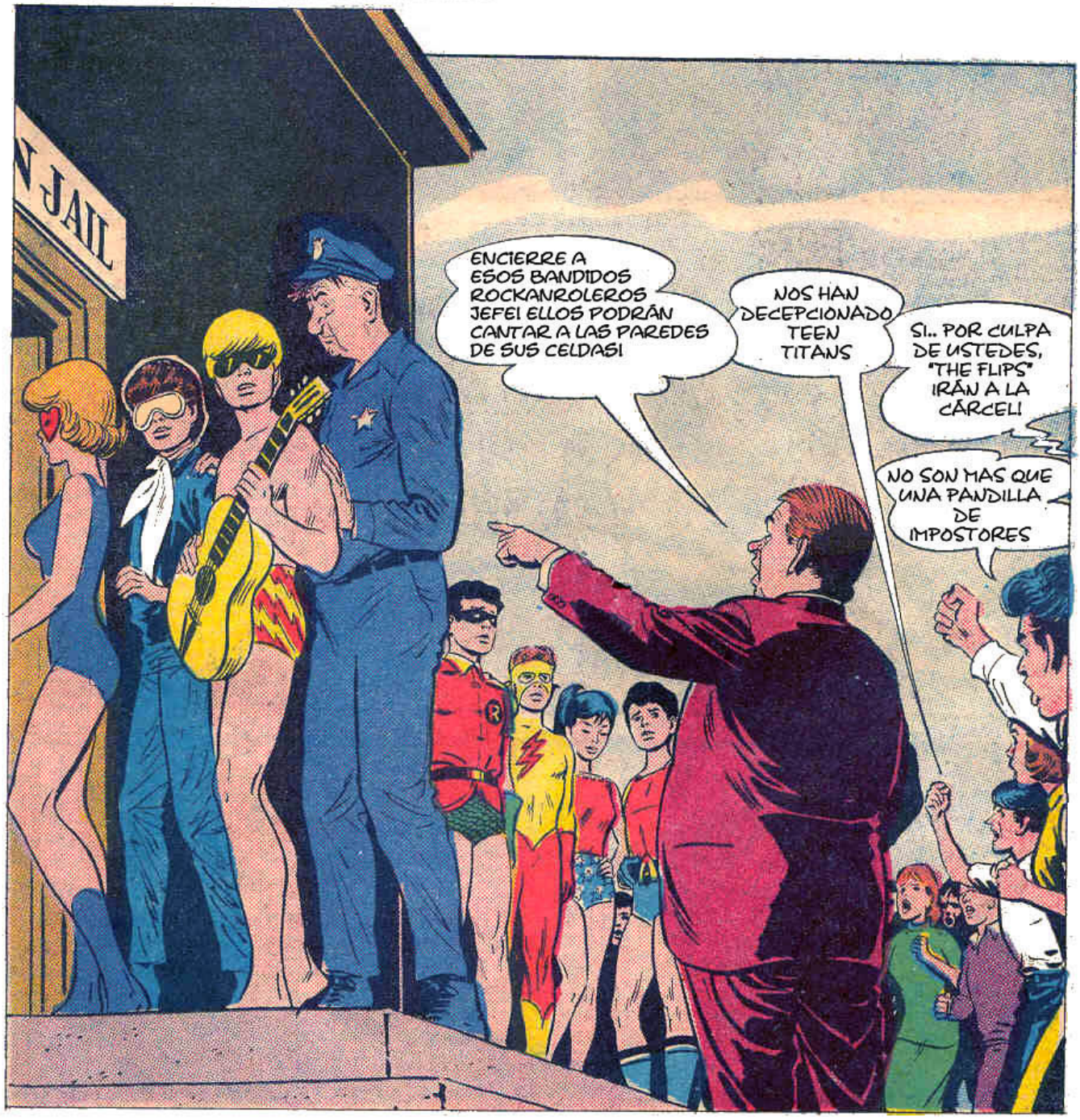

EN LA PARTE EXTERIOR DE UN TEATRO EN BIG CITY, UN ALBOROTO SE LLEVA A CABO...
¡NO PODEMOS CONTENERLOS!
IN PERSON
¡DÉJENNOS ENTRAR!

¿QUÉ ES LO QUE OCURRE ADENTRO? ¿ESTÁN ENTREGANDO ABRIGOS DE PIEL DE VISÓN CON AIRE ACONDICIONADO?, ¿VIAJES DE LUNA DE MIEL A MARTE?
¡OOH, SON ELLOS!
¡SON LOS MEJORES!
¡NO PUEDO SOPORTARLO!
¡VAMOS! ¡VAMOS! ¡VAMOS!

NO, ES SOLO EL ULTIMO GRUPO MUSICAL DE MODA. "THE FLIPS".... Y ELLOS SI QUE SON DIFERENTES!
SOLO SOMOS, UNA NENA, UN TABLISTA, Y UN MOTOCICLISTA!

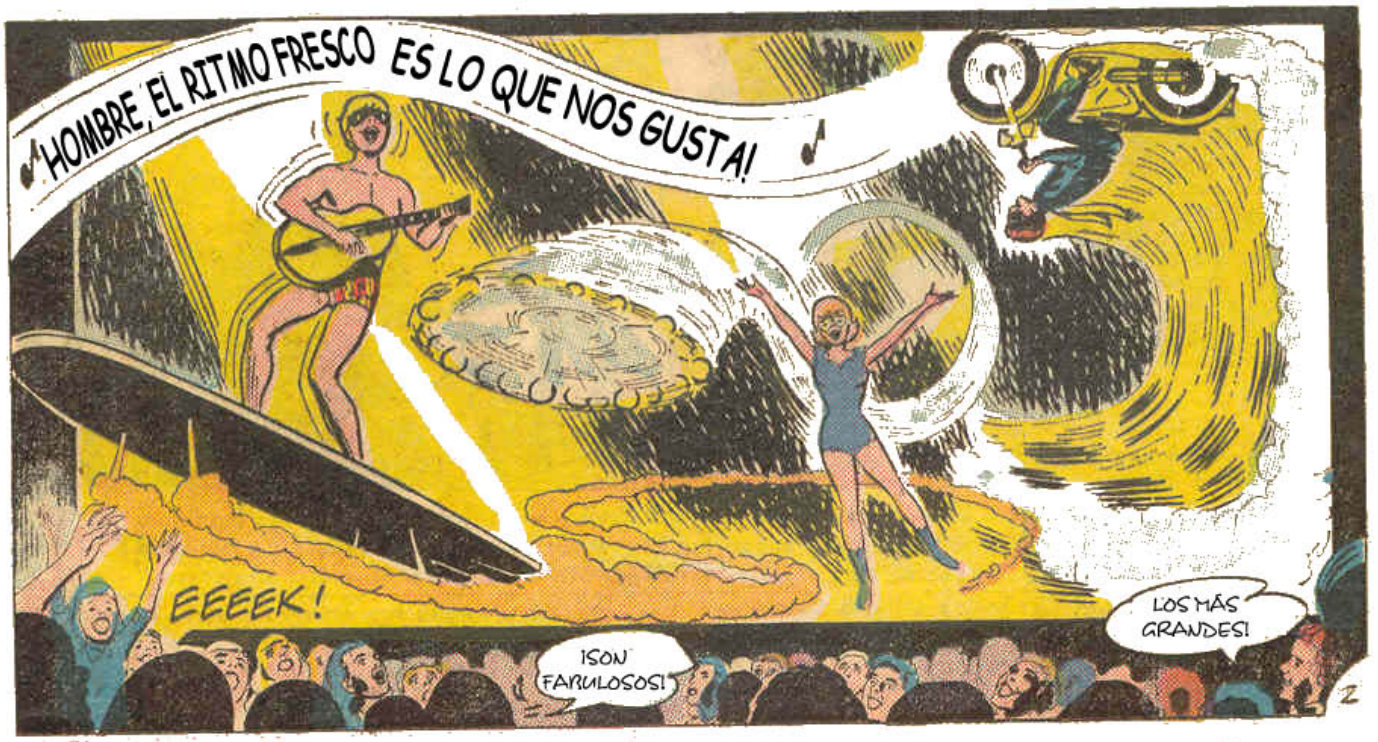
¡HOMBRE, EL RITMO FRESCO ES LO QUE NOS GUSTA!
EEEEK!
¡SON FABULOSOS!
LOS MÁS GRANDES!

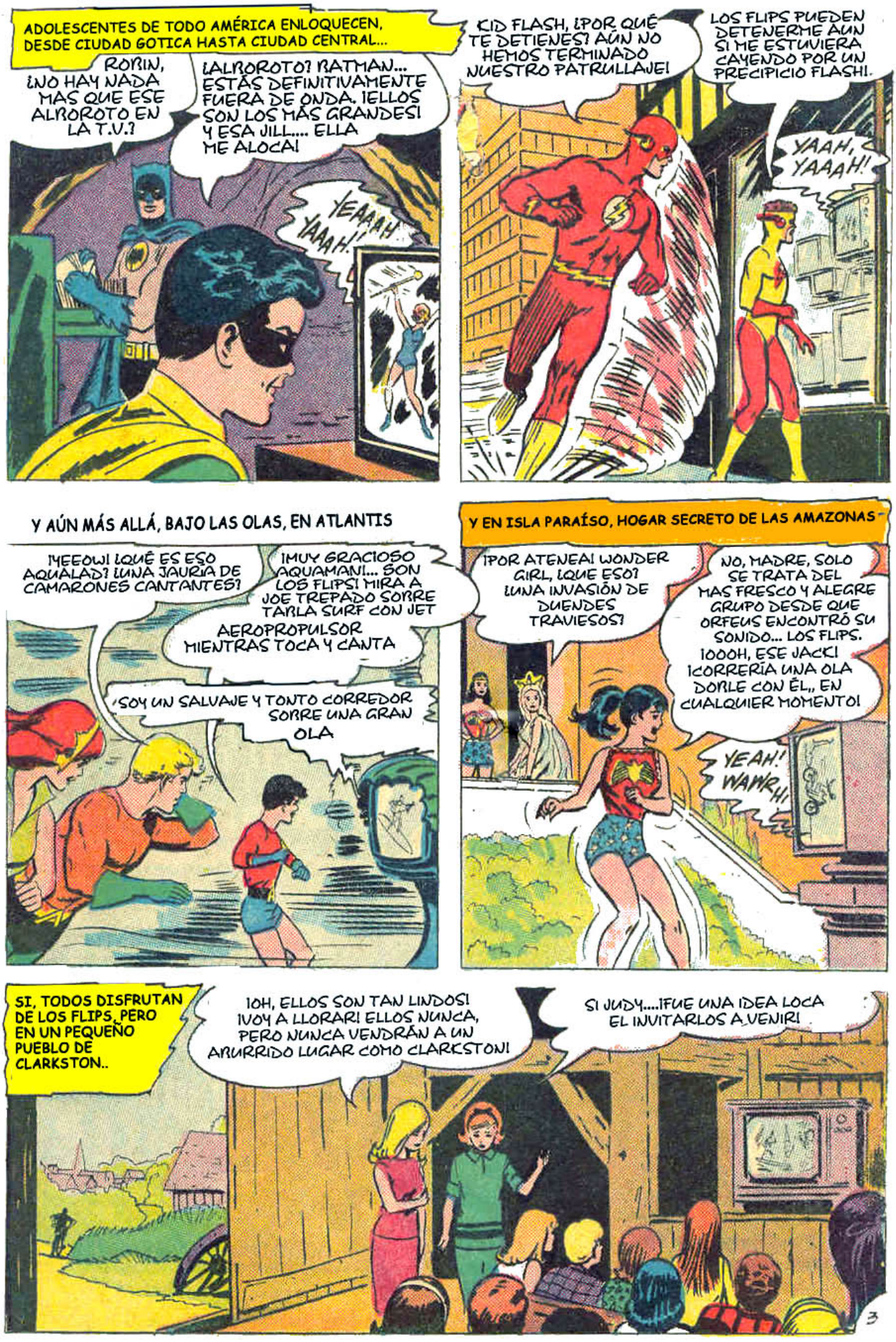
ADOLESCENTES DE TODO AMÉRICA ENLOQUECEN, DESDE CIUDAD GOTICA HASTA CIUDAD CENTRAL...
ROBIN, ¿NO HAY NADA MAS QUE ESE ALBOROTO EN LA T.V.?
¿ALBOROTO? BATMAN... ESTÁS DEFINITIVAMENTE FUERA DE ONDA. ¡ELLOS SON LOS MÁS GRANDES! Y ESA JILL.... ELLA ME ALOCA!
YEAAAH YAAAH!
KID FLASH, ¿POR QUÉ TE DETIENES? AÚN NO HEMOS TERMINADO NUESTRO PATRULLAJE!
LOS FLIPS PUEDEN DETENERME AUN SI ME ESTUVIERA CAYENDO POR UN PRECIPICIO FLASH!.
YAAH, YAAAH!
Y AÚN MÁS ALLÁ, BAJO LAS OLAS, EN ATLANTIS
¡MEEOW! ¿QUÉ ES ESO AQUALAD? ¿UNA JAURIA DE CAMARONES CANTANTES?
¡MUY GRACIOSO AQUAMAN!... SON LOS FLIPS! MIRA A JOE TREPADO SOBRE TABLA SURF CON JET AEROPROPULSOR MIENTRAS TOCA Y CANTA
¡SOY UN SALVAJE Y TONTO CORREDOR SOBRE UNA GRAN OLA
Y EN ISLA PARAÍSO, HOGAR SECRETO DE LAS AMAZONAS -
¡POR ATENEA! WONDER GIRL, ¿QUE ESO? ¿UNA INVASIÓN DE DUENDES TRAVIESOS?
NO, MADRE, SOLO SE TRATA DEL MAS FRESCO Y ALEGRE GRUPO DESDE QUE ORFEUS ENCONTRÓ SU SONIDO... LOS FLIPS. ¡OOOH, ESE JACK! ¡CORRERÍA UNA OLA DORLE CON ÉL,, EN CUALQUIER MOMENTO!
YEAH! WAHR H!
SI, TODOS DISFRUTAN DE LOS FLIPS, PERO EN UN PEQUEÑO PUEBLO DE CLARKSTON..
¡OH, ELLOS SON TAN LINDOS! ¡VOY A LLORAR! ELLOS NUNCA, PERO NUNCA VENDRÁN A UN ARURRIDO LUGAR COMO CLARKSTON!
SI JUDY....¡FUE UNA IDEA LOCA EL INVITARLOS A VENIR!
3

JUSTO EN ESO...
¡CHICOS! ESTO ES FABULOSO, LOS FLIPS.... ACEPTARON VENIR A CLARKSON PARA DAR UN CONCIERTO BENÉFICO, TAL COMO SE LOS PEDIMOS!
¿QUE?. ENTONCES... ¿ENTONCES PODEMOS JUNTAR EL DINERO PARA FINANCIAR LOS ESTUDIOS DE LA ESCUELA? OOH... ¡ME VOY A DESMAYAR!
CON MI NENA EN MI MOTO, SOY FELIZ
YEEOW!
¡LOS FLIPS VAN A VENIR!
¡NO LO PUEDO CREER!
HOO-HAH!
YAAAH!
MÁS TARDE, MIENTRAS LOS FLIPS TERMINAN UNA ACTUACIÓN EN UNA CIUDAD LEJANA...
¡UNA A LA VEZ CHICAS! VAMOS A FIRMÁRSELAS A TODAS!
MEJOR NOS DAMOS PRISA AMIGOS! MAÑANA TENEMOS QUE ESTAR EN CLARKSON PARA ESA OBRA BENÉFICA!
¡FIRMA EL MÍO JOE!
¡NO EL MÍO!
FINALMENTE CUANDO SE HACE EL SILENCIO EN LA CIUDAD...
¡ED, MIRA! ESE MUCHACHO A ROTO LAS VITRINAS DE ESA JOYERÍA!
POLICE
EL NO PODRÁ EVADIRNOS SOBRE ESA...ESA... ¡LO ATRAPAREMOS FÁCILMENTE!
POLICE
4

¡ED! EL CHICO SE ESTÁ DIRIGIENDO DIRECTO A ESA PARED DE LADRILLOS! DETENTE O NOS ESTRELLAREMOS TAMBIÉN!
¡ALTO! O DISPARAREMOS
ESO ES LO QUE TU CREES, PAPI
¡NO LO PUEDO CREER! EL...EL SE FUE HACIA ARRIBA, POR LA PARED.!
¡SALGAMOS Y VAMOS A RODEARLO!
WHAAAM
POLICE
SCREEEEEECH
¡HEY CUIDADO!
¡CÁNTAME UNA CANCIÓN, DEL SALVAJE SURF!
YEEOW!
INMEDIATAMENTE, MIENTRAS LA MOTO RUEDA PARED ABAJO, POR EL OTRO LADO DEL EDIFICIO....
MÁS POLICÍAS... TENGO TENGO QUE TIRAR EL MALETÍN....
TWEEET!

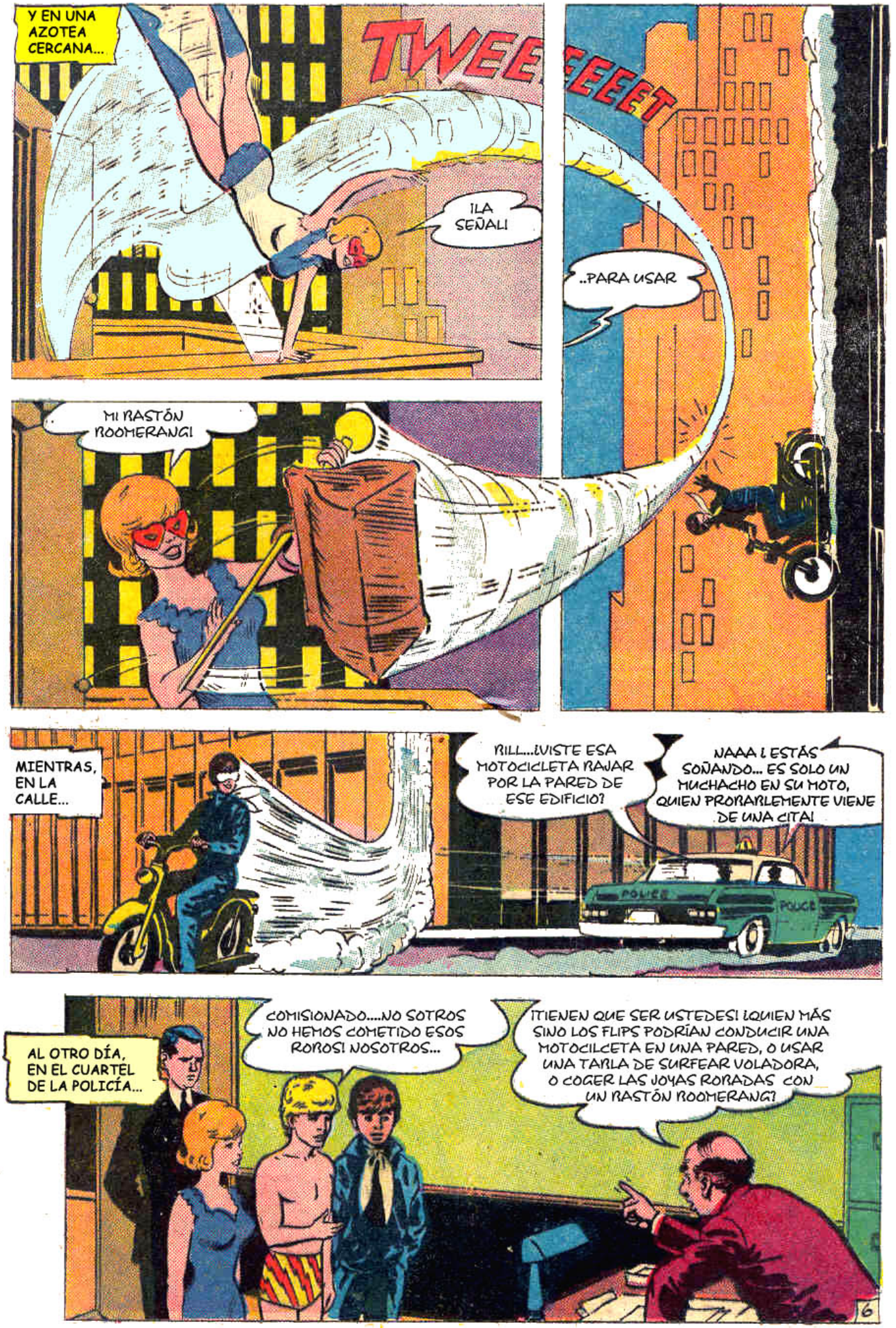
Y EN UNA AZOTEA CERCANA...
TWEEEEEET
¡LA SEÑAL!
..PARA USAR
MI RASTÓN ROOMERANG!
MIENTRAS, EN LA CALLE...
BILL...¿VISTE ESA MOTOCICLETA BAJAR POR LA PARED DE ESE EDIFICIO?
NAAA ¡ ESTÁS SOÑANDO... ES SOLO UN MUCHACHO EN SU MOTO, QUIEN PROBABLEMENTE VIENE DE UNA CITA!
POLICE
AL OTRO DÍA, EN EL CUARTEL DE LA POLICÍA...
COMISIONADO....NO SOTROS NO HEMOS COMETIDO ESOS ROBOS! NOSOTROS...
¡TIENEN QUE SER USTEDES! ¿QUIEN MÁS SINO LOS FLIPS PODRÍAN CONDUCIR UNA MOTOCILCETA EN UNA PARED, O USAR UNA TABLA DE SURFEAR VOLADORA, O COGER LAS JOYAS ROBADAS CON UN RASTÓN ROOMERANG?
6

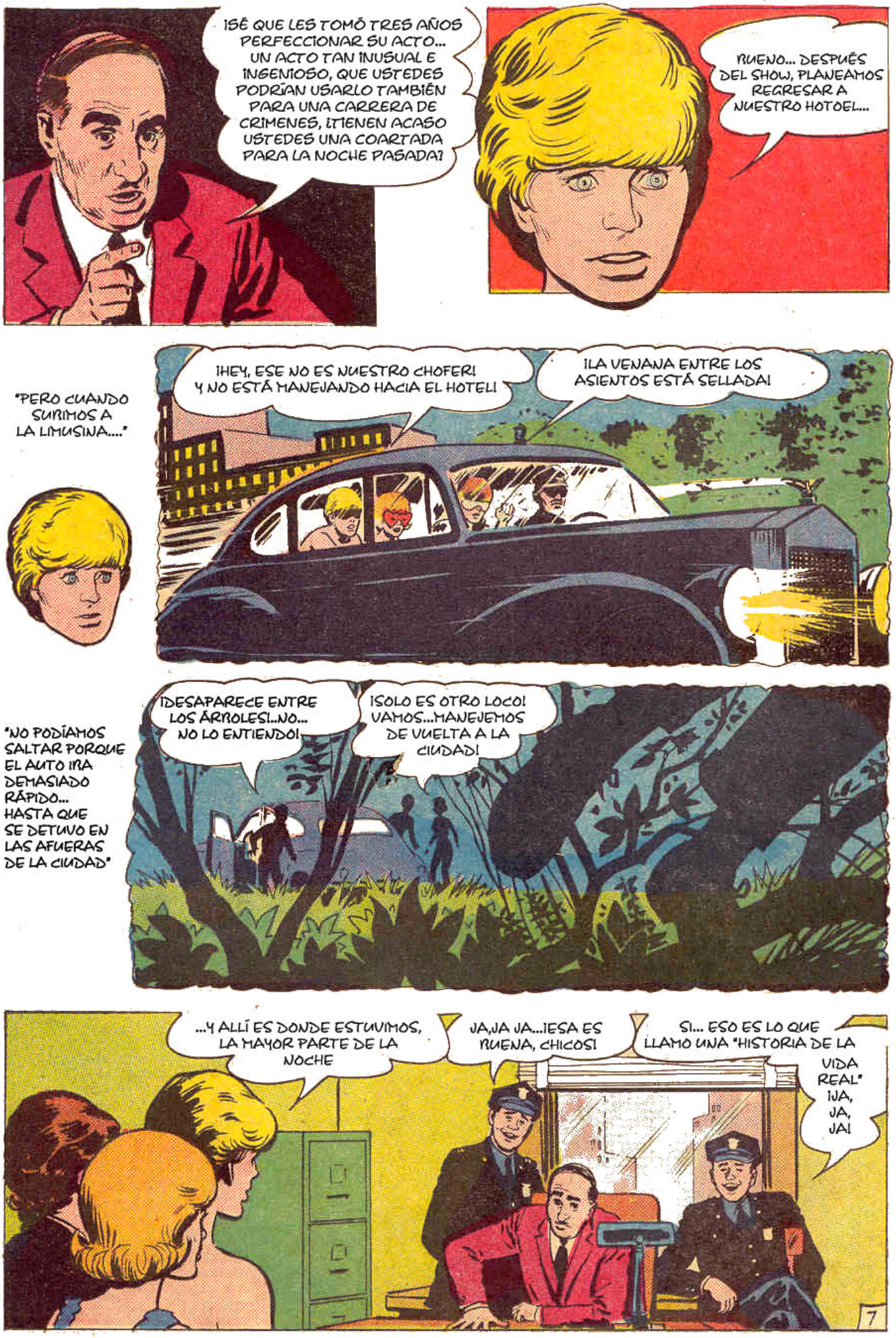
¡SÉ QUE LES TOMÓ TRES AÑOS PERFECCIONAR SU ACTO... UN ACTO TAN INUSUAL E INGENIOSO, QUE USTEDES PODRÍAN USARLO TAMBIÉN PARA UNA CARRERA DE CRIMENES, ¿TIENEN ACASO USTEDES UNA COARTADA PARA LA NOCHE PASADA?
BUENO... DESPUÉS DEL SHOW, PLANEAMOS REGRESAR A NUESTRO HOTOEL...
"PERO CUANDO SUBIMOS A LA LIMUSINA...."
¡HEY, ESE NO ES NUESTRO CHOFER! Y NO ESTÁ MANEJANDO HACIA EL HOTEL!
¡LA VENANA ENTRE LOS ASIENTOS ESTÁ SELLADA!
"NO PODÍAMOS SALTAR PORQUE EL AUTO IRA DEMASIADO RÁPIDO... HASTA QUE SE DETUVO EN LAS AFUERAS DE LA CIUDAD"
¡DESAPARECE ENTRE LOS ÁRBOLES!..NO... NO LO ENTIENDO!
¡SOLO ES OTRO LOCO! VAMOS...MANEJEMOS DE VUELTA A LA CIUDAD!
...Y ALLÍ ES DONDE ESTUVIMOS, LA MAYOR PARTE DE LA NOCHE
JA,JA JA...¡ESA ES BUENA, CHICOS!
SI... ESO ES LO QUE LLAMO UNA "HISTORIA DE LA VIDA REAL" ¡JA, JA, JA!
7

MÁS TARDE, EN CLARKSTON....
¡OH NO!...ESTO.... ESTO NO PUEDE SER!
LOS FLIPS NO SON CRIMINALES! OH,OH!, ALLÍ VIENE EL ALCALDE....
FLIPS FOOTBALL
ROBBERY BY FLIPS?
FLIPS OUT ON BAIL
FLIPS ACCUSED OF ROBBERY
CLARKSTON JOURNAL
"FLIPS" ACCUSED OF BIZARRE CRIME! TEEN GROUP ON BAIL
EL CONCIERTO DE LOS FLIPS QUE SE VA A REALIZAR AQUÍ, DEBE SER CANCELADO. ¡NO QUEREMOS RANDOLEROS EN CLARKSTON!
PERO...PERO ALCALDE TURNER. ¡ELLOS NO SON RANDOLEROS! ¡NADA SE HA PROBADO TODAVÍA!... ESTAMOS SEGUROS QUE ELLOS HAN SIDO INCRIMINADOS!
FLIPS CRIME ON BAIL
POR FAVOR, DENLES UNA OPORTUNIDAD, EL CONCIERTO ES NUESTRA ÚNICA FORMA DE PROVEER BECAS DE ESTUDIOS PARA LOS JÓVENES ESTUDIANTES DE NUESTRO PUEBLO QUE SE LO MERECEN!
¡HMMMP! SE QUE ES POR UNA BUENA CAUSA. PERO ¿PUEDES TU GARANTIZAR QUE NO SE COMETERÁ UNA FECHORÍA CUANDO EL GRUPO ESTÉ ACTUANDO AQUÍ?
HERMANOS, ¿QUÉ VAMOS A HACER? ESTAMOS HASTA EL CUELLO!
NO PIERDAN EL ÁNIMO CHICOS! ¡YO TENGO LA RESPUESTA! LA RESPUESTA A TODO SON.... ¡LOS TEEN TITANS!
UNA VEZ MÁS, EL LLAMADO LLEGA A CIUDAD GÓTICA, ATLANTIS, ISLA PARAISO...Y PRONTO EN CLARKSON....
¡Y AQUÍ ESTÁN! ¡LOS TEEN TITANS!
¡HOLA CHICOS!
YAAHOO!

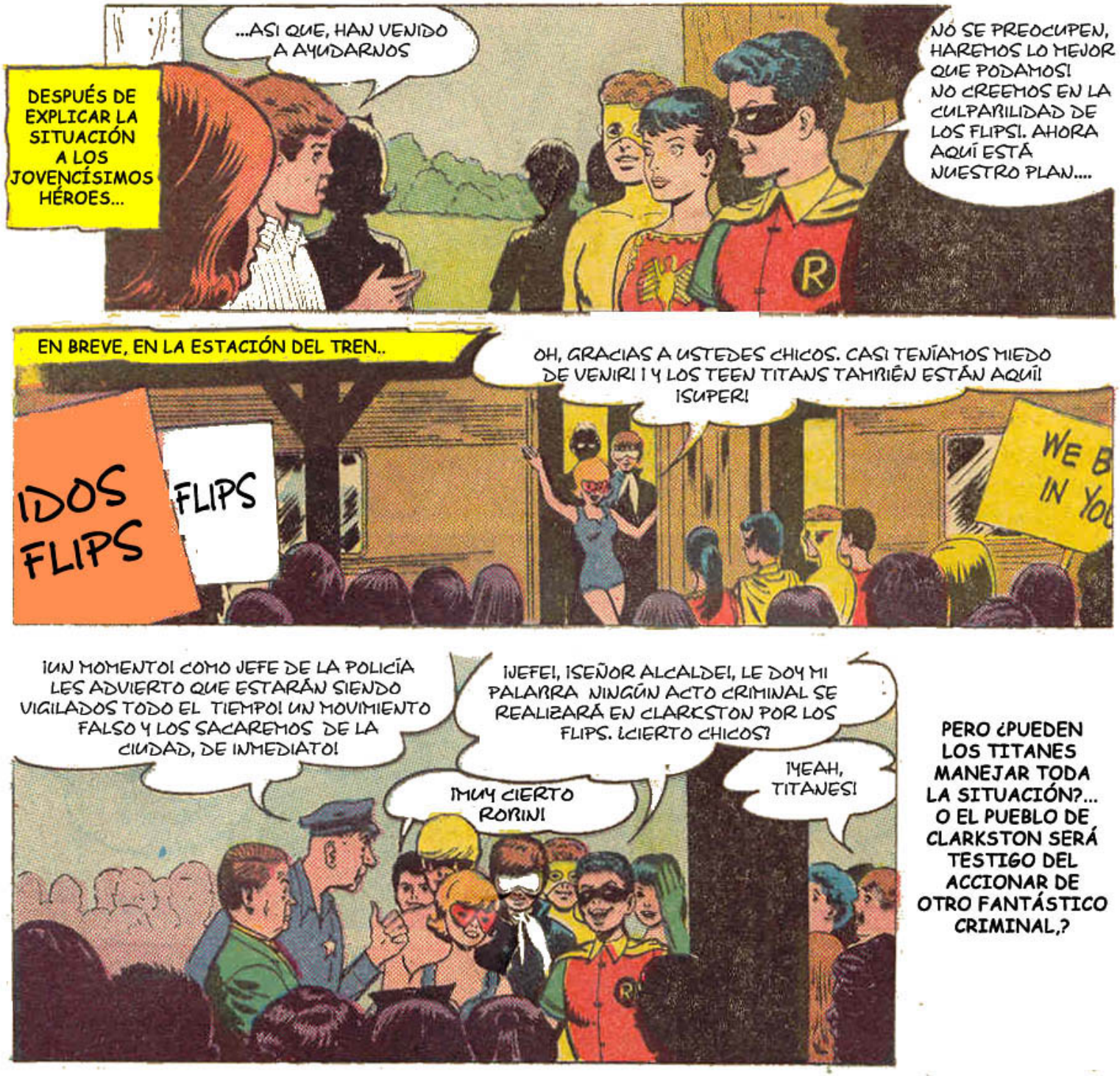
DESPUÉS DE EXPLICAR LA SITUACIÓN A LOS JOVENCÍSIMOS HÉROES...
...ASI QUE, HAN VENIDO A AYUDARNOS
NO SE PREOCUPEN, HAREMOS LO MEJOR QUE PODAMOS! NO CREEMOS EN LA CULPABILIDAD DE LOS FLIPS!. AHORA AQUÍ ESTÁ NUESTRO PLAN....
EN BREVE, EN LA ESTACIÓN DEL TREN..
IDOS FLIPS
FLIPS
OH, GRACIAS A USTEDES CHICOS. CASI TENÍAMOS MIEDO DE VENIR! Y LOS TEEN TITANS TAMBIÉN ESTÁN AQUÍ!
¡SUPER!
¡UN MOMENTO! COMO JEFE DE LA POLICÍA LES ADVIERTO QUE ESTARÁN SIENDO VIGILADOS TODO EL TIEMPO! UN MOVIMIENTO FALSO Y LOS SACAREMOS DE LA CIUDAD, DE INMEDIATO!
¡JEFE!, ¡SEÑOR ALCALDE!, LE DOY MI PALABRA NINGÚN ACTO CRIMINAL SE REALIZARÁ EN CLARKSTON POR LOS FLIPS. ¿CIERTO CHICOS?
¡MUY CIERTO ROBIN!
¡YEAH, TITANES!
PERO ¿PUEDEN LOS TITANES MANEJAR TODA LA SITUACIÓN?... O EL PUEBLO DE CLARKSTON SERÁ TESTIGO DEL ACCIONAR DE OTRO FANTÁSTICO CRIMINAL,?

# el REGRESO de los TEEN TITANS

PARTE 2

NO ESTAMOS BROMEANDO... ES UNA MALA SITUACIÓN LA QUE SE PRESENTA EN CLARKSON, DONDE EL CONTONEANTE GRUPO, LOS FLIPS ACUSADOS DE UN CRIMEN, ESTÁN TRATANDO DE DAR UN CONCIERTO BENEEICO PARA LOS JÓVENES DE CLARKSON. Y EL GRUPO MÁS DIVERTIDO DE TODOS, LOS TEEN TITANS, ESTÁN TRATANDO DE LIMPIAR SUS NOMBRES....

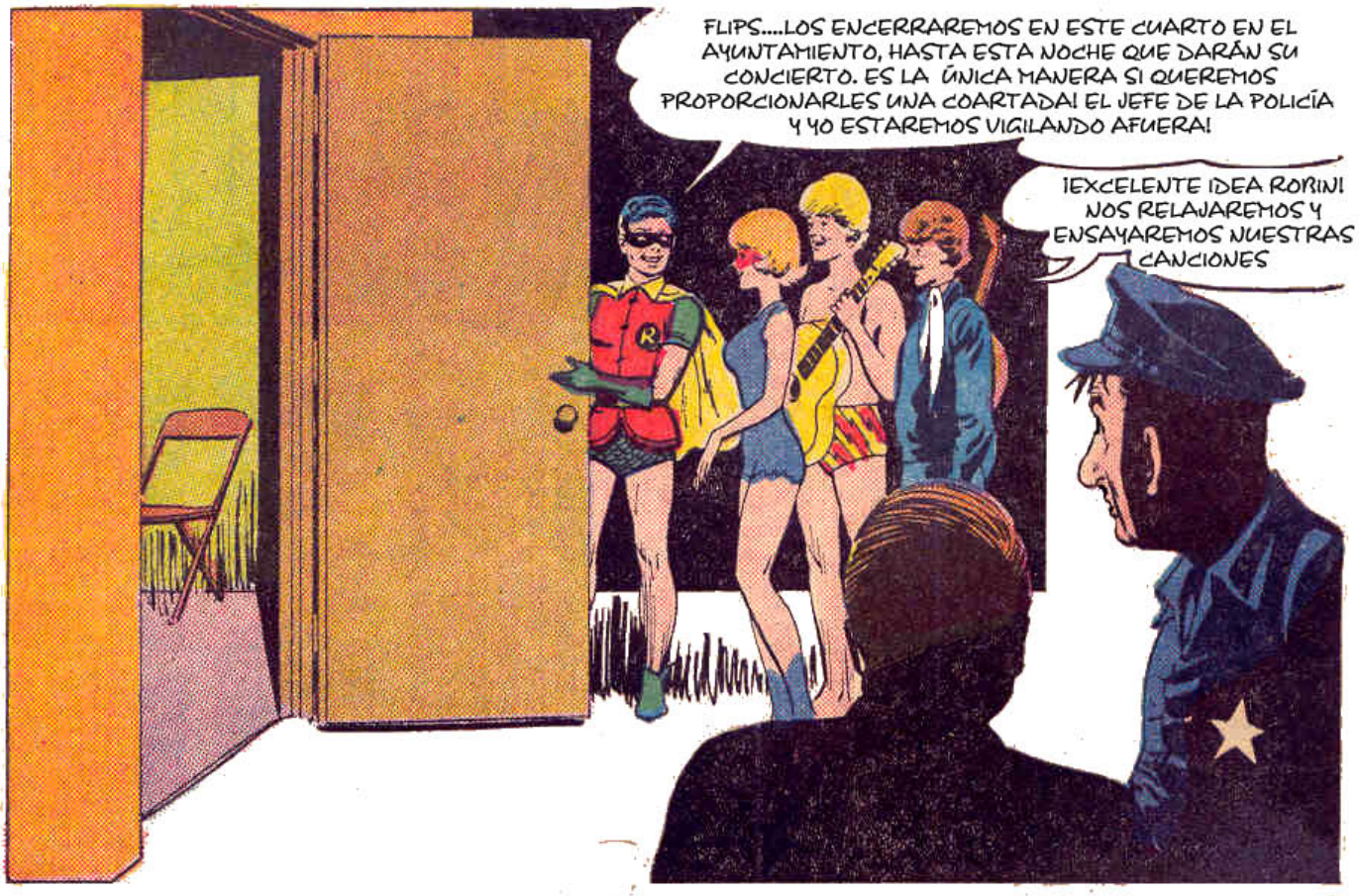

*PARAFRASEAN UNA CANCIÓN DE BILL HALEY "SEE YOU LATER ALLIGATOR"

SI, EL ASUNTO LUCE BASTANTE BIEN CON LA PRESENCIA DE LOS TEEN TITANS....

MIENTRAS TANTO, AFUERA...

Y ABAJO EN LA ESTACIÓN DEL TREN...

MIENTRAS, ARRIBA....

PERO POCO TIEMPO DESPUÉS...

CUANDO SE ABRE LA PUERTA...
¡SE HAN IDO! ¡Y MIRA!... UN HOYO EN LA PARED TRASERA! ¡LO SABÍA!,¡LO SABÍA!
PERO... ¡NO PUEDE SER!
CUANDO LA PAREJA SALE RÁPIDAMENTE...
¡LA TIENDA HA SIDO DESTROZADA! ¡Y LOS INSTRUMENTOS DE LOS FLIPS HAN DESAPARECIDO! SIN DUDA SON ELLOS NUEVAMENTE EN UNA NUEVA ESCALADA DE CRÍMENES!
¡AQUALAD! ¿DONDE ESTÁ?
¡AQUÍ ESTOY ROBIN! ESCUCHÉ UN RUIDO AL OTRO LADO DE LA CALLE Y FUI A INVESTIGAR.
DEBIÓ HABER SIDO UN TRUCO PARA ALEJARTE DE AQUÍ Y ASÍ ALGUIEN PODER ROBAR LOS OBJETOS.
¡HURTADOS POR LOS FLIPS! BIEN, BIEN ESTA VEZ LES TENEMOS!
TWEEEEET
EN ESE MISMO MOMENTO...
¡MISERICORDIOSA MINERVA! ESE ALLÍ ES JACK, UNO DE LOS FLIPS, MANEJANDO SU MOTOCICLETA. PERO SE SUPONE QUE ELLOS ESTÁN BAJO CUSTODIA, ¡INVESTIGARÉ...
HABÍA UN PEQUEÑO PUEBLO QUE TENÍA UN PEQUEÑO BANCO
CLARKSTON BANK

¡Y VAMOS A ROMPERLOS COMO UN TEN TON TANK! ¡YEAH! ¡YEAH!
¡GRAN ZEUS! POR EL OTRO LADO DE LA CALLE VIENE JOE... EN SU TARLA!
¡NO PUEDO CORRER RIESGOS... MEJOR LO ATO CON MI LAZO ANTES QUE SE META EN PROBLEMAS!
PERO EL SORPRENDENTE LAZO DE LA JOVEN AMAZONA TERMINA ENREDÁNDOLA A ELLA....
¡SOMBRAS DE PLUTÓN! ¡MI LAZO SE ENREDÓ!
¡A CAUSA DEL RASTÓN DE JILL... ESTOY VOLANDO COMO UNA COMETA EN UN HORACÁN!
¡CERCA VIENE WONDER GIRL.... PERO MI RASTÓN HIZO UNA PIRUETA! ¡WHAM-RAM-ALIKAZAAAM... ELLA CAYÓ JUSTO SOBRE SU MOÑO!
THUD
13

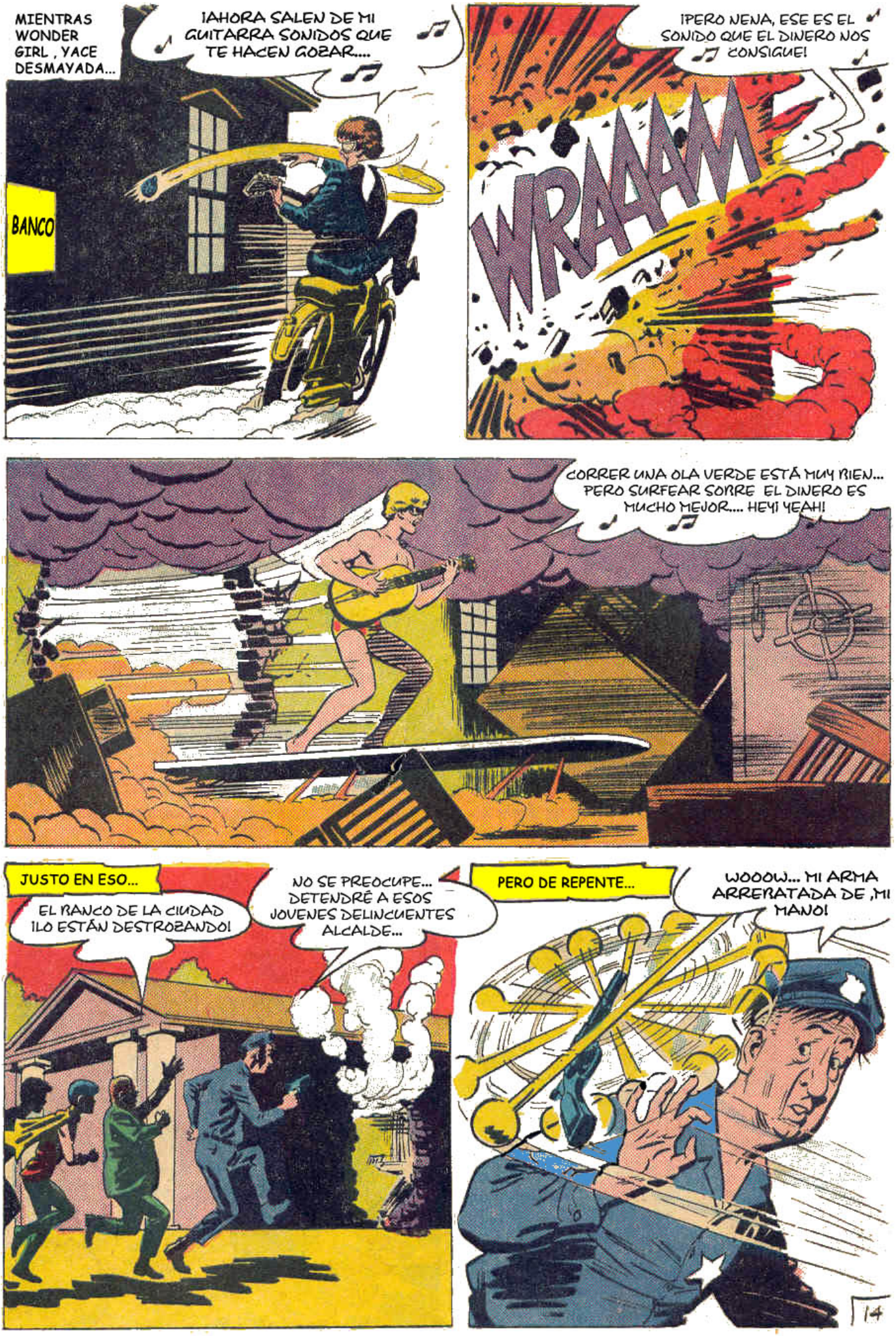
MIENTRAS WONDER GIRL , YACE DESMAYADA...
¡AHORA SALEN DE MI GUITARRA SONIDOS QUE TE HACEN GOZAR....
BANCO
¡PERO NENA, ESE ES EL SONIDO QUE EL DINERO NOS CONSIGUE!
WRAAAM
CORRER UNA OLA VERDE ESTÁ MUY BIEN... PERO SURFEAR SOBRE EL DINERO ES MUCHO MEJOR.... HEY! YEAH!
JUSTO EN ESO...
EL BANCO DE LA CIUDAD ¡LO ESTÁN DESTROZANDO!
NO SE PREOCUPE... DETENDRÉ A ESOS JOVENES DELINCUENTES ALCALDE...
PERO DE REPENTE...
WOOOW... MI ARMA ARREBATADA DE ¡MI MANO!
14

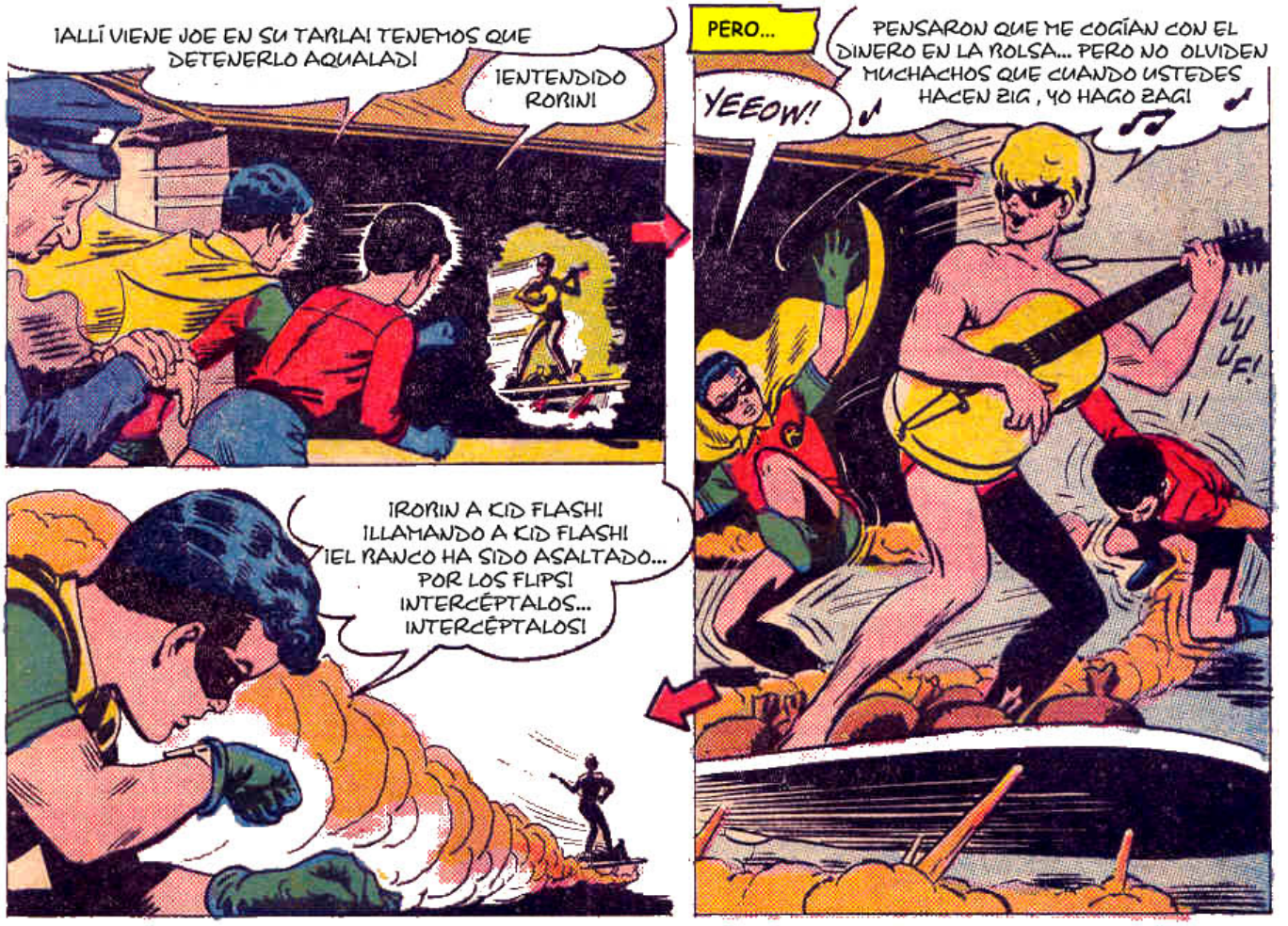
¡ALLÍ VIENE JOE EN SU TARLA! TENEMOS QUE DETENERLO AQUALAD!
¡ENTENDIDO ROBIN!
PERO...
PENSARON QUE ME COGÍAN CON EL DINERO EN LA BOLSA... PERO NO OLVIDEN MUCHACHOS QUE CUANDO USTEDES HACEN ZIG, YO HAGO ZAG!
YEEOW!
UU UF!
¡ROBIN A KID FLASH! ¡LLAMANDO A KID FLASH! ¡EL RANCO HA SIDO ASALTADO... POR LOS FLIPS! INTERCÉPTALOS... INTERCÉPTALOS!

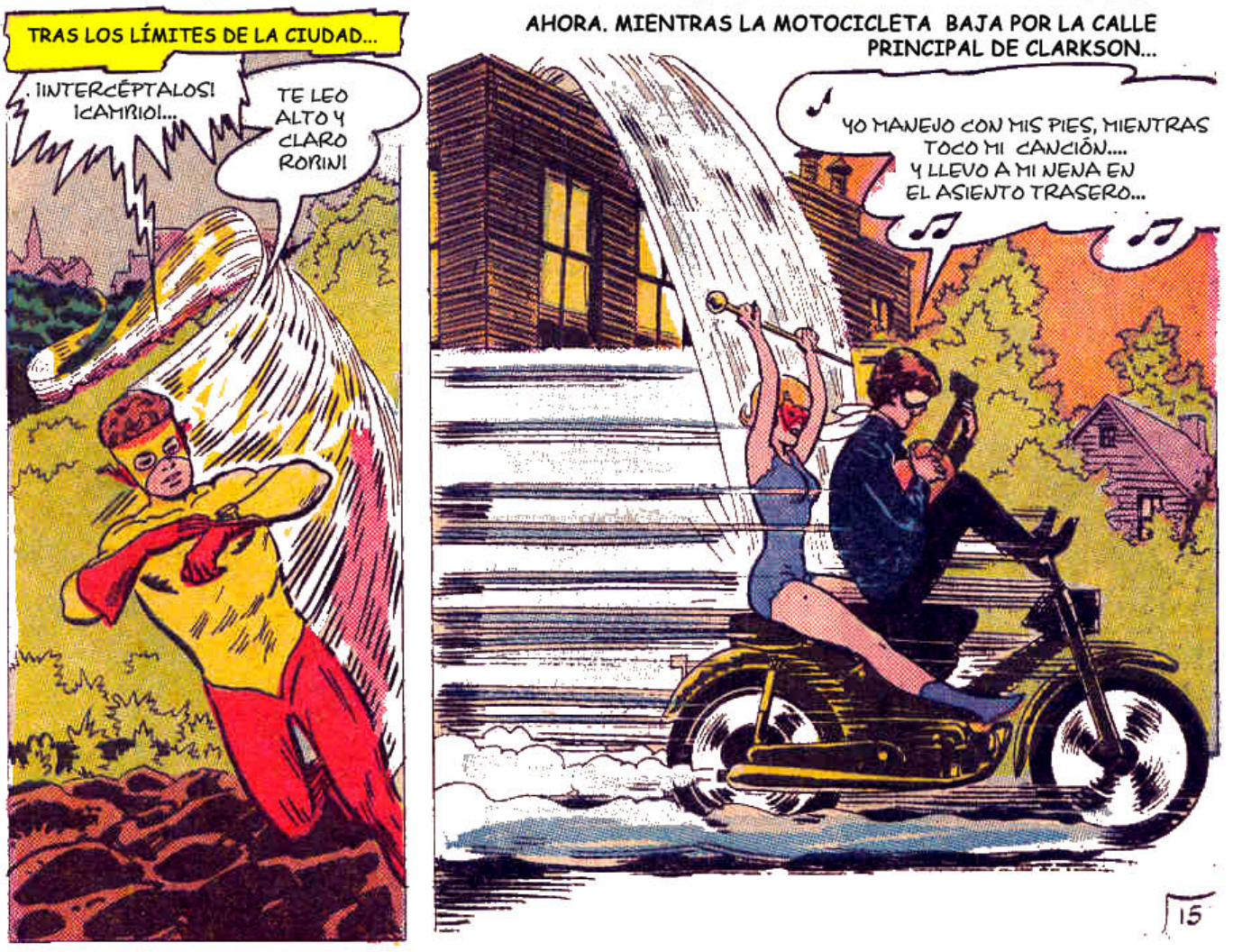
TRAS LOS LÍMITES DE LA CIUDAD...
¡¡INTERCÉPTALOS! ¡CAMBIO!...
TE LEO ALTO Y CLARO ROBIN!
AHORA. MIENTRAS LA MOTOCICLETA BAJA POR LA CALLE PRINCIPAL DE CLARKSON...
YO MANEJO CON MIS PIES, MIENTRAS TOCO MI CANCIÓN.... Y LLEVO A MI NENA EN EL ASIENTO TRASERO...

¡JOE Y JILL!... HEY, DETÉNGANSE USTEDES DOS!
LO SIENTO KID FLASH... PERO TENEMOS QUE IRNOS! YEAH, YEAH!

DEBE SER CIERTO...¡LOS FLIPS SON PILLOS DE VERDAD! BIEN, LOS HARÉ CORRER HASTA QUE SUS RUEDAS SE DERRITAN!

A HIPER-VELOCIDAD, EL CHICO VELOCISTA FÁCILMENTE ACORTA LA DISTANCIA ENTRE ÉL Y LA RUGIENTE MOTO...
DEJARÉ QUE AVANCEN UN POCO MÁS, Y CUANDO MENOS LO ESPEREN LOS ACORRALARÉ
HAN DEJADO EL CAMINO Y AHORA ESTÁN YENDO HACIA ARRIBA POR ESE ACANTILADO!
¡VOY A TRATAR DE PARARLOS!
PERO, DEL TUBO DE ESCAPE DE LA MOTOCICLETA...
¡GRASA! ME ESTOY RESBALANDO COMO UN INSECTO EN MANTEQUILLA CALIENTE!
SPLUSH!

JACK Y JILL SUBIERON LA COLINA... YEAH YEAH! Y KID FLASH SE CAYO Y SE ROMPIÓ LA CABEZA!

MIENTRAS TANTO, EN LA RIBERA DE UN LAGO CERCA AL PUEBLO...

ESE SURFEADOR OLVIDÓ UNA COSA... EL AGUA ES MI ELEMENTO! ÉL Y EL DINERO PRÁCTICAMENTE ESTÁN EN MIS MANOS!

OOOF!

ELLOS TRATARON DE DETENER MI TABLA CARGADA CON SU ROTÍN.... PERO YO SOLO SURFEO MAR ADENTRO.... ROOTY - TOOT - TOOT

¡CASI LE ALCANZO!

PERO EN CUANTO AQUALAD SE ABALANZA PARA ATRAPAR A SU PRESA....

AQUALAD SE DESLIZA HACIA ARRIBA COMO UNA ANGUILA... ¡QUE BIEN! ¡YO SOLO LO HICE SENTIRSE COMO UN TONTO!

¡OOF! ¡FALLÉ!

UNA Y OTRA VEZ, LA TABLA CON PROPULSIÓN JET DA SALTOS EN EL LAGO, MIENTRAS LA JOVEN MARAVILLA MARINA TRATA DE AGARRARLO....

HA! HA! HA! HA! HA!

VEZ TRAS VEZ LA CACERÍA CONTINÚA HASTA QUE...

¡PUFF! ¡PUFF! ¡ESTOY TAN EXHAUSTO! ¡NO PUEDO NADAR MÁS!

AQUALAD VINO COMO UNA BALLENA ASESINA... ¡PERO AHORA SE HA QUEDADO ARRASTRANDO LA COLA! ¡YEAH! ¡YEAH!

MIENTRAS TANTO, EN UN CAMINO A LA SALIDA DEL PUEBLO...

ESE BASTÓN ME ATONTÓ POR UN RATO... ¡PERO YA ESTOY DE REGRESO!... AUN NO PUEDO CREER QUE LOS FLIPS SEAN REALMENTE.... ¡ESPEREN!....¿QUE ES ESO ALLÍ ABAJO?... UNA MOTOCICLETA TENDIDA!

ACERCÁNDOSE HACIA ABAJO, LA INTRÉPIDA AMAZONA SE POSA SOBRE LOS INERTES JÓVENES...

AHORA LE QUITO SUS GAFAS Y.... ¡MISERICORDIOSA MINERVA! ¡ES JACK! ¡AHORA YA NO HAY DUDA DE ELLO! ¡LOS FLIPS SON CRIMINALES!

# el RETORNO de los TEEN TITANS

PARTE 3

ESE GAS NOS HIZO PERDER EL CONOCIMIENTO, Y NO RECORDAMOS NADA HASTA QUE NOS DESPERTAMOS DONDE WONDER GIRL NOS ENCONTRÓ.
¡MIREN! ALLÍ ESTÁ JOE!
¡JEFE! ¡ARRÉSTELO! AHORA LOS TENEMOS A LOS TRES!

JOE TAMBIÉN MANIFIESTA LA MISMA COARTADA...
...Y DESPERTÉ CERCA AL LAGO, CON LA TABLA JUNTO A MÍ! ¡NO TENGO IDEA DE CÓMO LLEGUÉ ALLÍ!
¡INCREÍBLE! ¡TODAS SON MENTIRAS!
¡HE OÍDO COARTADAS FANTÁSTICAS EN MI VIDA, PERO USTEDES SE LLEVAN EL PREMIO

JUSTO EN ESO...
ALLÍ VIENEN KID FLASH Y AQUALAD! SEÑOR ALCALDE ANTES QUE USTED HAGA ALGO, ESCUCHEMOS SUS REPORTES!
¡RAH! ES OBVIO ROBIN, QUE LOS FLIPS SON CULPABLES... TODOS ELLOS

EN EFECTO, CUANDO LOS DOS JÓVENES DAN SU REPORTE...
LO SIENTO ROBIN... PERO NO TENGO DUDAS QUE LA PAREJA QUE PERSEGUÍ HASTA EL ACANTILADO ERAN JACK Y JILL
CIERTO... Y EL MUCHACHO QUE PERSEGUÍ HASTA CANSARME EN EL LAGO, ERA JOE!
¡ESO LO PRUEBA TODO!

¡JEFE!... PÓNGALOS BAJO ARRESTO! ¡EL CONCIERTO SE HA CANCELADO!
¡OH NO!
TEEN TITANS ¿PUEDEN AYUDARNOS?
¡GASP!... YO... YO NO SE QUÉ DECIR!

ASÍ QUE AHORA, CHICOS, LA SITUACIÓN ES DE LO PEOR EN EL VIEJO CLARKSON... Y LA TRISTEZA SE VIVE POR TODOS LADOS...
¡ESTAMOS HUNDIDOS!, LOS FLIPS DEBEN SER CULPABLES. SIN EMBARGO, AÚN NO PUEDO CREERLO!
SI, Y NUESTRO FONDO PARA LA RECA SE HUNDE TAMBIÉN! Y LOS TEEN TITANS ACEPTÉMOSLO, HAN FRACASADO. ELLOS NO FUERON DE MUCHA AYUDA!
SAFO* SUFRIENTE ¡ROBIN!... HEMOS DEJADO A ESOS CHICOS EN UN HOYO! YO AÚN CREO QUE LOS FLIPS SON INOCENTES!
SEGURO, PERO, ¿CÓMO VAMOS A PROBARLO? VAMOS ROBIN, TU ERES EL CEREBRO EN ESTE EQUIPO... ¡PIENSA EN ALGO!
¡ESPEREN! ESTOY PENSANDO EN UNA POSIBILIDAD
EN CORTO TIEMPO, UNA MULTITUD DE JÓVENES ENOJADOS SE CONCENTRA EN LAS AFUERAS DE LA ALCALDÍA...
LOS FLIPS SON INOCENTES!
QUEREMOS CONCIERTO!
¡LIBEREN A LO FLIPS!
¿ALGO BUENO SALDRÁ DE TODO ESTO? ESTOY EMPEZANDO A CREER QUE ELLOS SON CULPABLES DE VERDAD
¡SI!
PERO, EN ESE MOMENTO...
¡GRANDES NOTICIAS JOVENCITOS!, NUEVA EVIDENCIA HA SIDO ENCONTRADA QUE LIBERA A LOS FLIPS DE TODOS LOS CARGOS! ¡EL CONCIERTO SE REALIZARÁ!
YEEOW!
¡BIEN!
¡LO MÁXIMO!
¡HURRAAA!
Y AQUÍ ESTÁN ELLOS... LIBRES COMO LOS PÁJAROS!
¡HOLA CHICOS! VAMOS A DARLES UNA BUENA DOSIS DE SONIDO ESTA NOCHE! LOS VEREMOS EN EL CONCIERTO!
YAAAHOO!
SI-SI-SI!
YEAH-YEAH YEAHH!

JUSTO ANTES DE INICIARSE EL CONCIERTO, EN LOS CAMERINOS DEL TEATRO...
¡ESTA RIEN FLIPS! ¡LEVANTEN LAS MANOS!
¡RIEN! ¡RIEN! LOS ESTÁBAMOS ESPERANDO!
¿PERO QUÉ ES LO QUE PASA AQUÍ? ¿OTRO GRUPO DE FLIPS?. EN POCO TIEMPO EN UNO DE LOS SALONES DEL TEATRO...
SI GUSTAN CHICOS, PUEDEN HACER SUS PROPIOS SONIDOS AQUÍ ARRIBA.. DONDE NADIE LOS ESCUCHARÁ!
SI, Y ELLOS SI NOS ESCUCHARÁN A NOSOTROS!
MÁS TARDE, MIENTRAS UNA JUVENTUD ENTUSIASMADA LLENA EL AUDITORIO...
¡LO LOGRAMOS! NUESTRO FONDO PARA LA RECA ESTÁ AL TOPE
¡CORRECTO! Y AHORA...LES PRESENTAMOS A LOS LINDOS CHICOS QUE HICIERON ESTO POSIBLE... ¡LOS FLIPS!
YEAAAAAY!
YEAAAAY!
ABRUPTAMENTE...
SOMOS SOLO UNA CHICA, UN TARLISTA Y UN MOTICCLISTA ¡Y EL DINERO ES LO QUE NOS GUSTA!
¡MIREN! ELLOS SE ESTÁN ROBANDO EL DINERO DE LA RECA!
¡DETÉNGANLOS!
EL TEATRO SE TORNA EN UN PANDEMONIUM...
¡SE ESTÁN ESCAPANDO!
¡CUIDADO!
¡AGÁCHENSE!
¡NO LO PUEDO CREER!

PERO EN ESO...
¡HUH! ES OTRA JILL... Y LE HA TENDIDO UN LAZO A ESE JOE!
¡HEY! ¿QUÉ ESTÁ PASANDO AQUÍ?
AL MISMO TIEMPO...
¡RÁPIDO! ¡KID FLASH SE ACERCA MÁS RÁPIDO QUE UNA BALA!
¡NO TE PREOCUPES! LO PERDERÉ SUBIENDO POR ESA PARED!
PERO EN CUANTO LA MOTO SE LANZA SOBRE LA PARED...
WHAAAM
¡NO SUBIREMOS! ¡LA PARED HA SIDO ENGRASADA!
¡NO ME ATRAPARÁS TÍO!
¡TIENES RAZÓN! ASÍ QUE SOLO....
EXIT
...ESTARÉ ALLÍ...
...ANTES QUE TÚ...
...Y DEJARÉ QUE ATRAPES...
¡ESTO!.
UHHH!

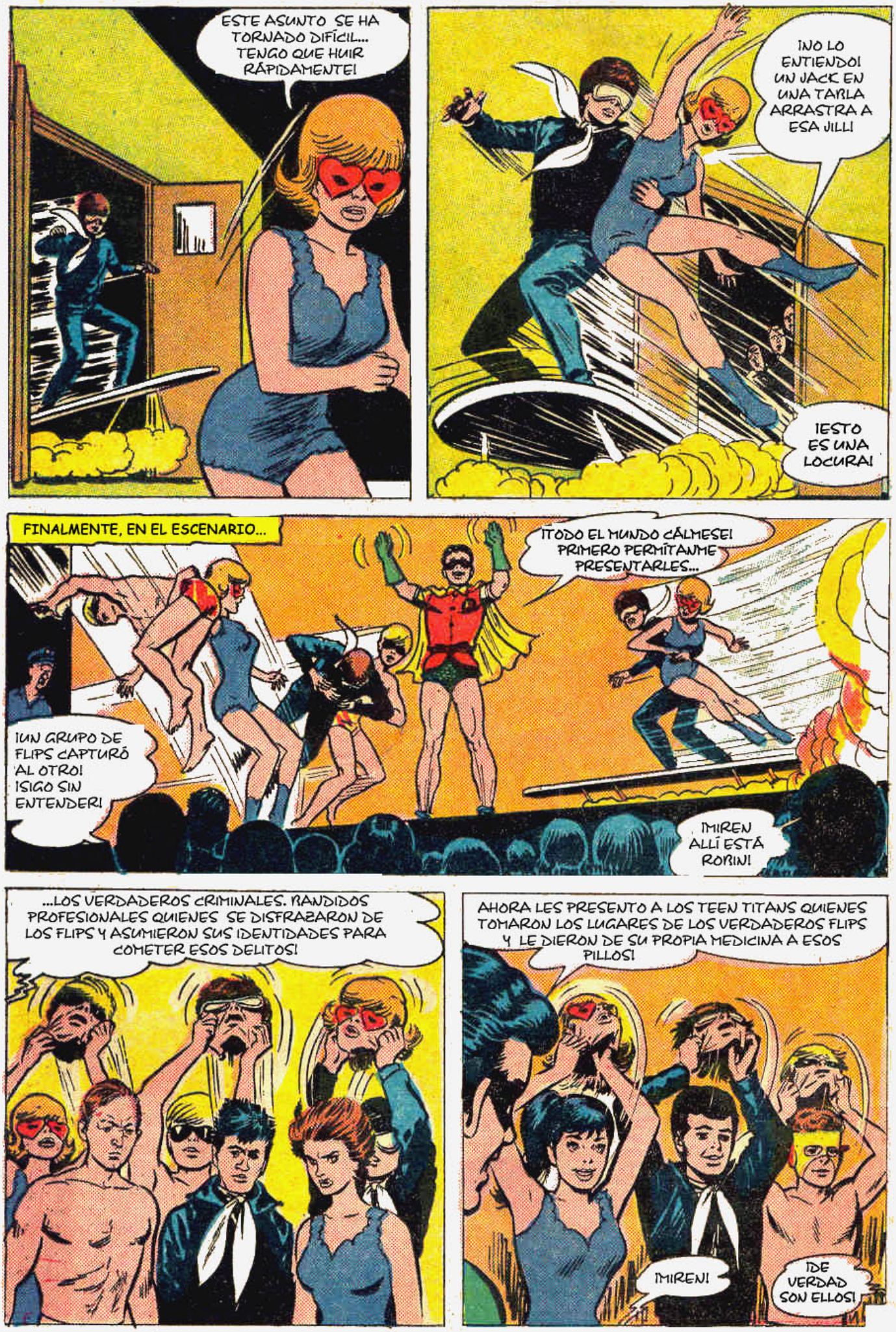
ESTE ASUNTO SE HA TORNADO DIFÍCIL... TENGO QUE HUIR RÁPIDAMENTE!
¡NO LO ENTIENDO! UN JACK EN UNA TABLA ARRASTRA A ESA JILL!
¡ESTO ES UNA LOCURA!
FINALMENTE, EN EL ESCENARIO...
¡TODO EL MUNDO CÁLMESE! PRIMERO PERMÍTANME PRESENTARLES...
¡UN GRUPO DE FLIPS CAPTURÓ AL OTRO! ¡SIGO SIN ENTENDER!
¡MIREN ALLÍ ESTÁ ROBIN!
...LOS VERDADEROS CRIMINALES. BANDIDOS PROFESIONALES QUIENES SE DISFRAZARON DE LOS FLIPS Y ASUMIERON SUS IDENTIDADES PARA COMETER ESOS DELITOS!
AHORA LES PRESENTO A LOS TEEN TITANS QUIENES TOMARON LOS LUGARES DE LOS VERDADEROS FLIPS Y LE DIERON DE SU PROPIA MEDICINA A ESOS PILLOS!
¡MIREN!
¡DE VERDAD SON ELLOS!

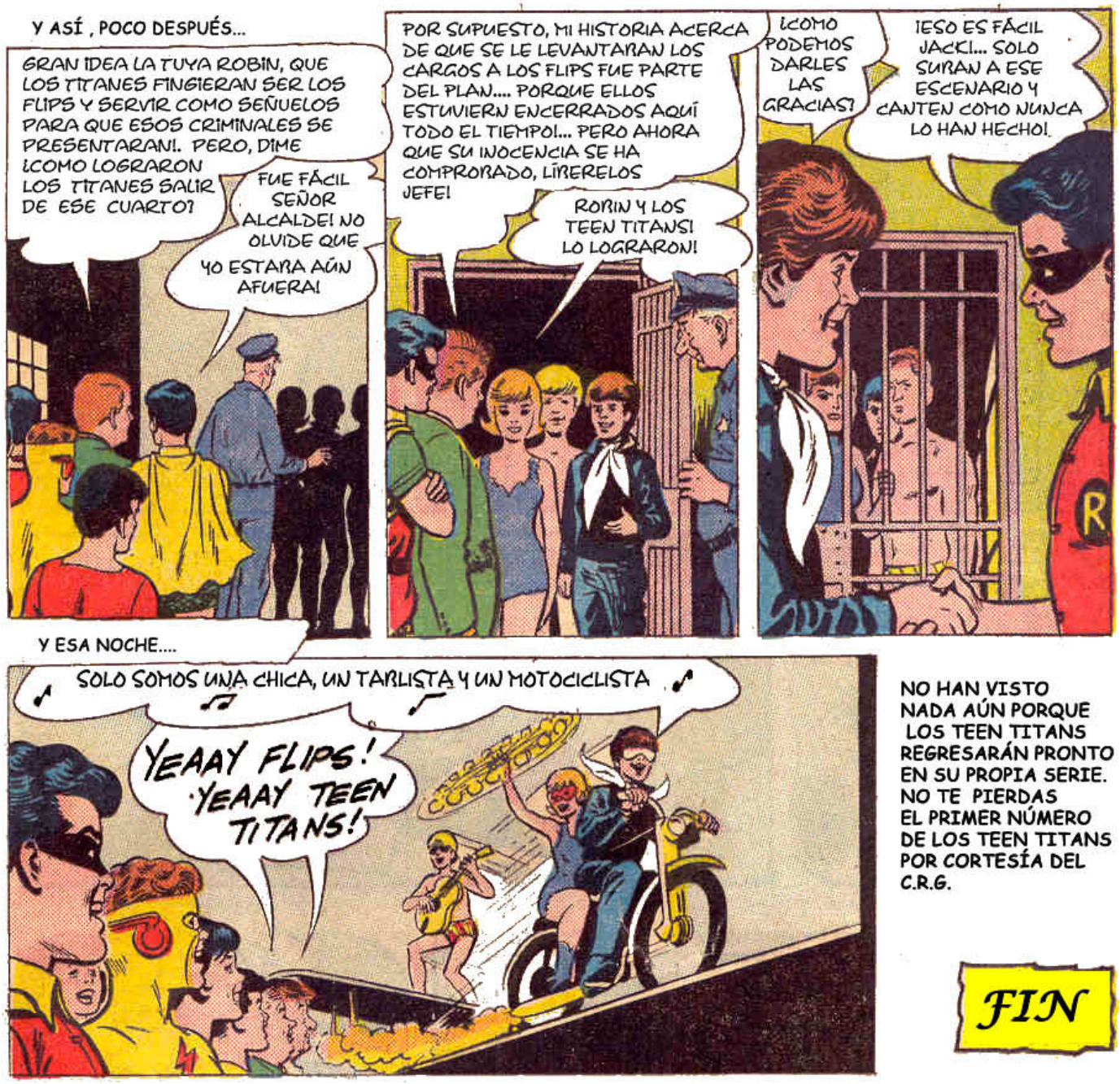


NO HAN VISTO NADA AÚN PORQUE LOS TEEN TITANS REGRESARÁN PRONTO EN SU PROPIA SERIE. NO TE PIERDAS EL PRIMER NÚMERO DE LOS TEEN TITANS POR CORTESÍA DEL C.R.G.

FIN

# C.R.G.

SUPERMAN · DC · NATIONAL COMICS

¡SIMPLEMENTE NO PUDIERON ESPERAR A COMENZAR SU *PROPIA REVISTA!*

APPROVED BY THE COMICS CODE AUTHORITY

NOV 18 P.M.

# TEEN TITANS

12¢

¡NO, NO ESTÁN VIENDO COSAS! SON ROBIN, WONDER GIRL, KID FLASH y AQUALAD... TODOS PELEANDO CONTRA ELMISMO VILLANO... ¡el *DIOS BESTIA* de *XOCHATAN!*

ANTES DE LOS 52
WWW.ANTESDELOS52.BLOGSPOT.COM

# TEEN TITANS




## ¡EL DIOS BESTIA DE XOCHATAN!

ELLOS ESTÁN AQUÍ....ESOS CHICOS CON ACTITUD DE SUPER-HEROE....LOS TEEN TITANS...IRRUMPIENDO EN SU PRIMER LIBRO DE TERROR ASESINO, DONDE LA EMOCIÓN ESTÁ ASEGURADA! LUCHADORES, BATALLADORES, ATREVIDOS, ARROJADOS....Y AUN REFLEXIVOS! ASÍ QUE VEN Y ACERCATE DONDE ESTÁ LA ACCIÓN... CUANDO EL INNOVADOR Y APASIONADO EQUIPO „ DENTRO O FUERA DE ESTE MUNDO SE ENFRENTA A....

CUATRO FAMOSAS FIGURAS PERMANECEN DE PIE FRENTE A UN INMENSO MAPA EN WASHINGTON D.C.

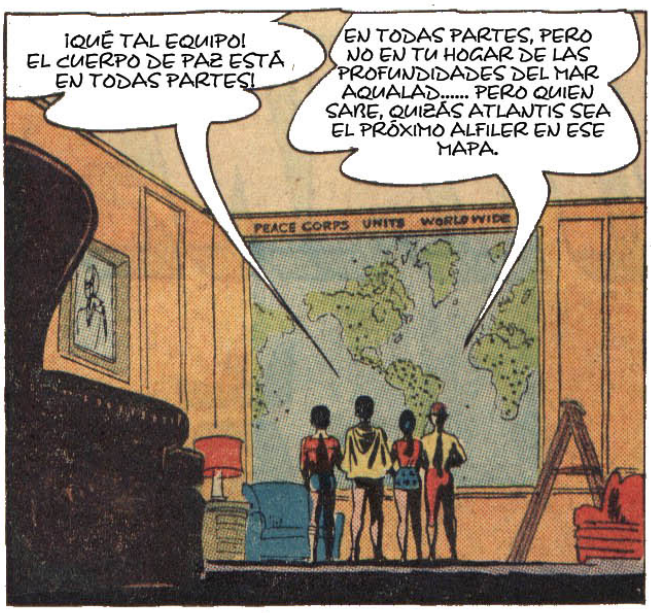

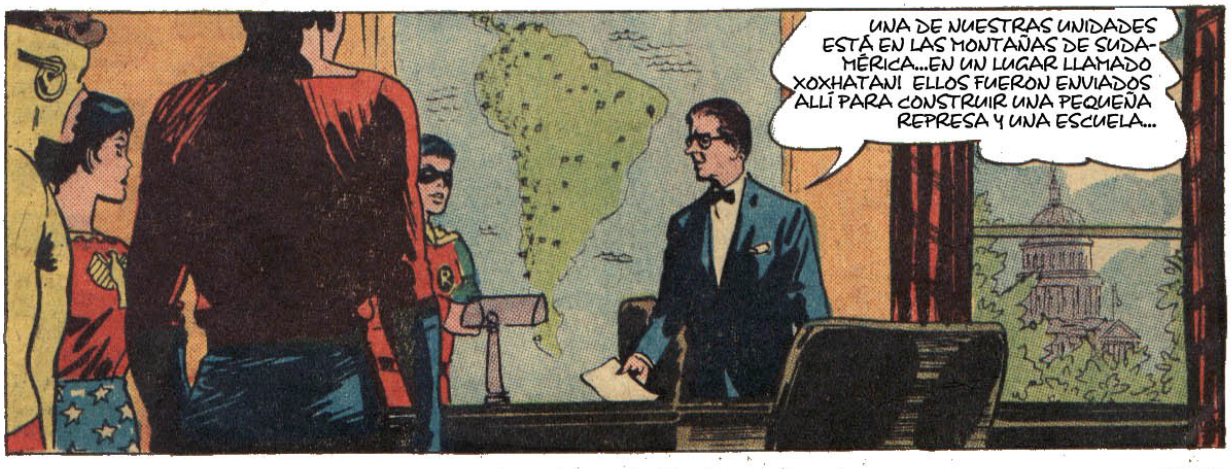

¡PECES EXPUESTOS AL SOL!.... ¿NOSOTROS EN LOS CUERPOS DE PAZ?
PE..PERO SOMOS SUPER-HEROES JUVENILES!
NO SABEMOS NADA ACERCA DEL TRABAJO DE LOS CUERPOS DE PAZ! NECESITAMOS TIEMPO PARA PENSARLO!
¡ACEPTAMOS SEÑOR!

¿HUH?
¡EXCELENTE!...SABÍA QUE PODÍA CONTAR CON USTEDES! AHORA, SÍGANME.... AQUÍ HAY UN ALFILER ESPECIAL PARA EL MAPA GRANDE DE AFUERA...

ROBIN! ¿ESTÁS SEGURO DE ESTO?
SI....¿ESTÁS SEGURO CEREBRO?
OH, ¡YA CÁLMENSE USTEDES DOS! ROBIN USUALMENTE ESTÁ EN LO CORRECTO! YO TOMARÉ ESE PIN SR.

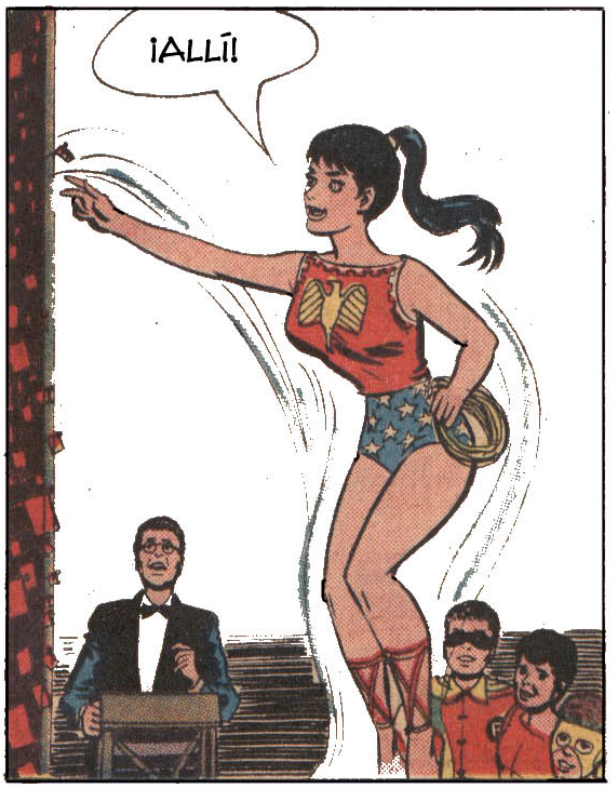
¡ALLÍ!

¡BIEN WONDER GIRL! AHORA ESTAMOS DE VERDAD EN ESE MAPA
¡CIERTO! PERO AÚN ES DIFÍCIL DE CREERLO... ¿NOSOTROS EN EL CUERPO DE PAZ?
¡REALMENTE AÚN NO LO ESTÁN! VENGAN... EL ADOCTRINAMIENTO EMPEZARÁ INMEDIATAM,ENTE!

Y AHORA EMPIEZA EL ADIESTRAMIENTO PARA EL FABULOSO CUARTETO...

EN CADA PAÍS, LOS CUERPOS DE PAZ SON INVITADOS, SOLO PARA AYUDAR A LA GENTE A MEJORAR POR SÍ MISMAS.... NO PARA HACERLOS COMO NOSOTROS O UNA COPIA DE NUESTRO ESTILO DE VIDA!

ORIENTATION COURSE #1

DONDEQUIERA QUE SEAN ASIGNADOS, DEBEN RESPETAR SUS COSTUMBRES... SU USO DEL LENGUAJE...CONOCER A LA GENTE EN SU PROPIO NIVEL.....

Hoy Mañana

LA TECNOLOGÍA MÉDICA BÁSICA ES MUY IMPORTAMTE EN LAS AREAS DONDE LA CIENCIA MODERNA AÚN NO HA INGRESADO...

MIENTRAS TANTO EN GOTHAM CITY , DONDE UNA ENCAPOTADA FIGURA PATRULLA LA NOCHE...

ROBIN....¡EL ESTÁ EN LOS CUERPOS DE PAZ! ESA ES LA RAZÓN POR LA QUE ÉL Y SUS COMPAÑEROS FUERON LLAMADOS A WASHINGTON! ¡ESTUPENDO!

Y EN CENTRAL CITY , DONDE UNA ESTELA ESCARLATA RASGA LAS CALLES...

ASÍ QUE KID FLASH VA A TRABAJAR PARA EL TIO SAM EH? ¡FANTÁSTICO!... SUPONGO QUE TENGO QUE PRESCINDIR DE ÉL POR UN TIEMPO!

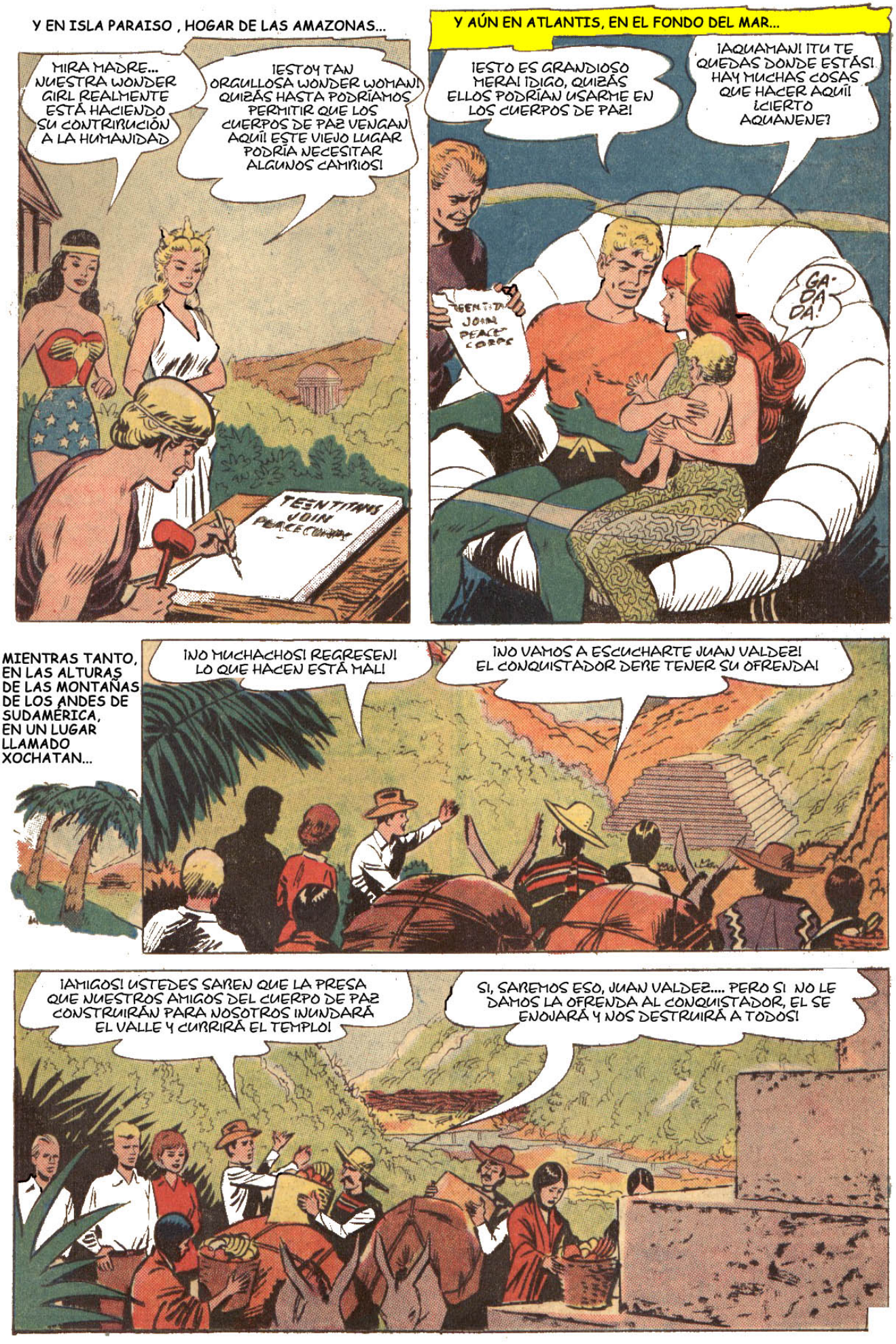
Y EN ISLA PARAISO , HOGAR DE LAS AMAZONAS...
MIRA MADRE... NUESTRA WONDER GIRL REALMENTE ESTÁ HACIENDO SU CONTRIBUCIÓN A LA HUMANIDAD
¡ESTOY TAN ORGULLOSA WONDER WOMAN! QUIZÁS HASTA PODRÍAMOS PERMITIR QUE LOS CUERPOS DE PAZ VENGAN AQUÍ! ESTE VIEJO LUGAR PODRÍA NECESITAR ALGUNOS CAMBIOS!
TEEN TITANS JOIN PEACE CORPS
Y AÚN EN ATLANTIS, EN EL FONDO DEL MAR...
¡ESTO ES GRANDIOSO MERA! ¡DIGO, QUIZÁS ELLOS PODRÍAN USARME EN LOS CUERPOS DE PAZ!
¡AQUAMAN! ¡TU TE QUEDAS DONDE ESTÁS! HAY MUCHAS COSAS QUE HACER AQUÍ! ¿CIERTO AQUANENE?
TEEN TITANS JOIN PEACE CORPS
GA-DA-DA!
MIENTRAS TANTO, EN LAS ALTURAS DE LAS MONTAÑAS DE LOS ANDES DE SUDAMÉRICA, EN UN LUGAR LLAMADO XOCHATAN...
¡NO MUCHACHOS! REGRESEN! LO QUE HACEN ESTÁ MAL!
¡NO VAMOS A ESCUCHARTE JUAN VALDEZ! EL CONQUISTADOR DEBE TENER SU OFRENDA!
¡AMIGOS! USTEDES SABEN QUE LA PRESA QUE NUESTROS AMIGOS DEL CUERPO DE PAZ CONSTRUIRÁN PARA NOSOTROS INUNDARÁ EL VALLE Y CUBRIRÁ EL TEMPLO!
SI, SABEMOS ESO, JUAN VALDEZ.... PERO SI NO LE DAMOS LA OFRENDA AL CONQUISTADOR, EL SE ENOJARÁ Y NOS DESTRUIRÁ A TODOS!

¡BAH!...SUPERSTICIONES! ESTOS SON TIEMPOS MODERNOS! EL PROGRESO HA VENIDO A XOCHATAN! LAS AGUAS CURRIRÁN EL TEMPLO, EL PASADO MORIRÁ!
QUIZÁS JUAN VALDEZ, PERO...
KRUNCH
CRUMP
WHRUMP
Y EN ESO LA TIERRA SE ESTREMECE....
¡CARAAMBA! EL CONQUISTADOR VIENE! ¡ESTAMOS CONDENADOS!
LO VEO... PERO NO PUEDO CREERLO!
¡DEJEN LAS OFRENDAS Y ESCAPEN AMIGOS!
¡NO! ¡NO TENGAN MIEDO MUCHACHOS!
EEEK! ¡NOS APLASTARÁ A TODOS!
APLASTADOS CONTRA EL TEMPLO AMERICANOS!

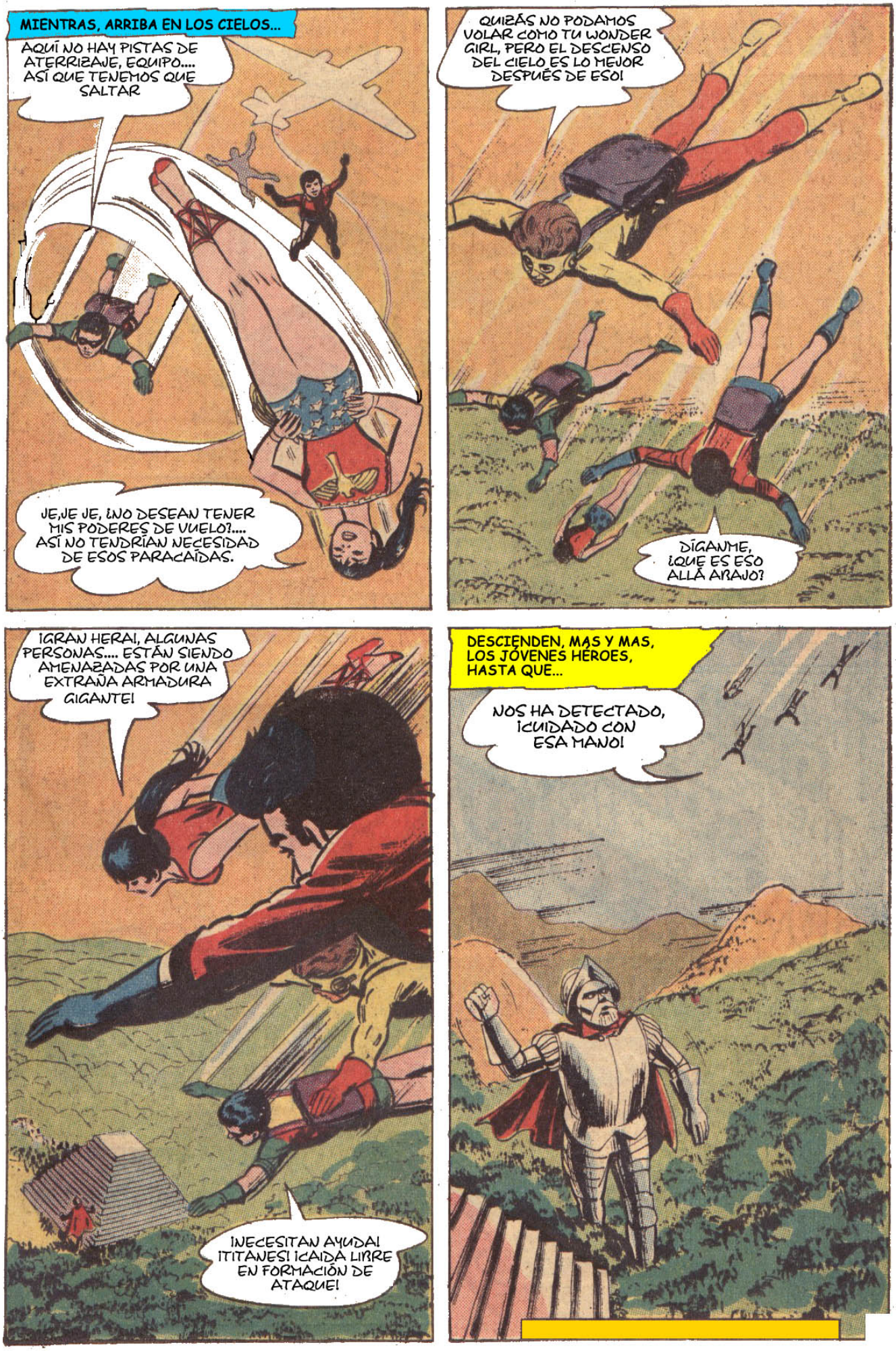
MIENTRAS, ARRIBA EN LOS CIELOS...
AQUÍ NO HAY PISTAS DE ATERRIZAJE, EQUIPO.... ASÍ QUE TENEMOS QUE SALTAR
JE,JE JE, ¿NO DESEAN TENER MIS PODERES DE VUELO?.... ASÍ NO TENDRÍAN NECESIDAD DE ESOS PARACAÍDAS.
QUIZÁS NO PODAMOS VOLAR COMO TU WONDER GIRL, PERO EL DESCENSO DEL CIELO ES LO MEJOR DESPUÉS DE ESO!
DÍGANME, ¿QUÉ ES ESO ALLÁ ABAJO?
¡GRAN HERA!, ALGUNAS PERSONAS.... ESTÁN SIENDO AMENAZADAS POR UNA EXTRAÑA ARMADURA GIGANTE!
¡NECESITAN AYUDA! ¡TITANES! ¡CAÍDA LIBRE EN FORMACIÓN DE ATAQUE!
DESCIENDEN, MÁS Y MÁS, LOS JÓVENES HÉROES, HASTA QUE...
NOS HA DETECTADO, ¡CUIDADO CON ESA MANO!

MIENTRAS TRES DE LOS TITANES DESCIENDEN SUAVEMENTE JUSTO SOBRE LA GIGANTESCA MANO...
¡MI LAZO MÁGICO LE ENSEÑARÁ A ESTE PERSONAJE QUE NO ES EDUCADO SEÑALAR A LA GENTE!
¡BUEN MOVIMIENTO WONDER GIRL!

MIENTRAS, KID FLASH SE DESENGANCHA DE LA CORREA DE SU PARACAIDAS....
HE ATERRIZADO EN NUMEROSOS TERRENOS DIFÍCILES.... PERO NUNCA SOBRE EL CASCO DE UN CONQUISTADOR GIGANTE.

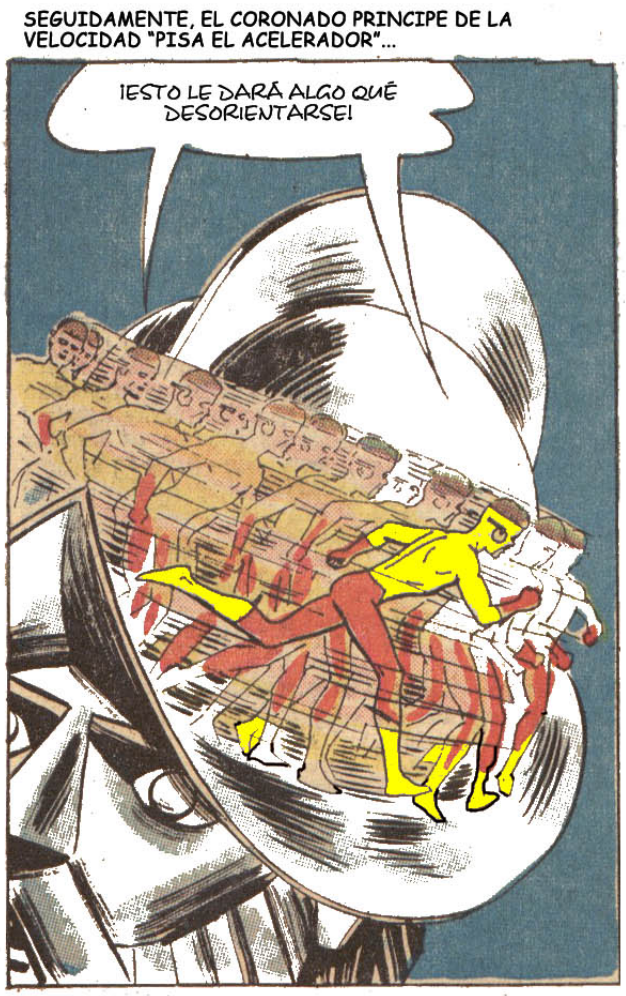
SEGUIDAMENTE, EL CORONADO PRINCIPE DE LA VELOCIDAD "PISA EL ACELERADOR"...
¡ESTO LE DARÁ ALGO QUÉ DESORIENTARSE!

AL MISMO TIEMPO, ROBIN ACCIONA UNO DE LOS BOTONES DE SU CINTURON DE UTILIDADES Y....
¡VEAMOS LO QUE UN ATAQUE CON HUMO PUEDE HACER!

ENSEGUIDA...

¡EL HUMO LO HA DESCONCERTADO! ¡SALTA KID FLASH!

ESCUCHO LO QUE DICES ROBIN! RESPIRAR TODO ESE HUMO NO AYUDÓ PRECISAMENTE A MI VELOCIDAD!

9

GIRANDO DESORIENTADAMENTE COMO UNA ENORME MARIONETA, LA PORTENTOSA AMENAZA CAMINA EN UN LOCO ZIGZAGUEO.

NO PUEDO... SUJETARLO

GRUNCH

YEEOW!

DESATANDO SU LAZO, LA JOVEN AMAZONA SOLO PUEDE OBSERVAR POR SOBRE LA CRIATURA CEGADA POR EL HUMO...,

EL... EL SE VA A ESTRELLAR DIRECTO EN ESE RISCO

SIGUE LEYENDO Y ENCONTRARÁS MÁS EXCITANTES Y MAGICAS SITUACIONES CON LOS TEEN TITANS!

CUBIERTO POR LA PANTALLA DE HUMO DE ROBIN, EL GIGANTE CONQUISTADOR SE ABALANZA A TRAVÉS DE LA ESCARPADA PARED DEL RISCO, EN UN SECTOR DEL VALLE...

# EL DIOS BESTIA DE XOCHATAN PARTE 2

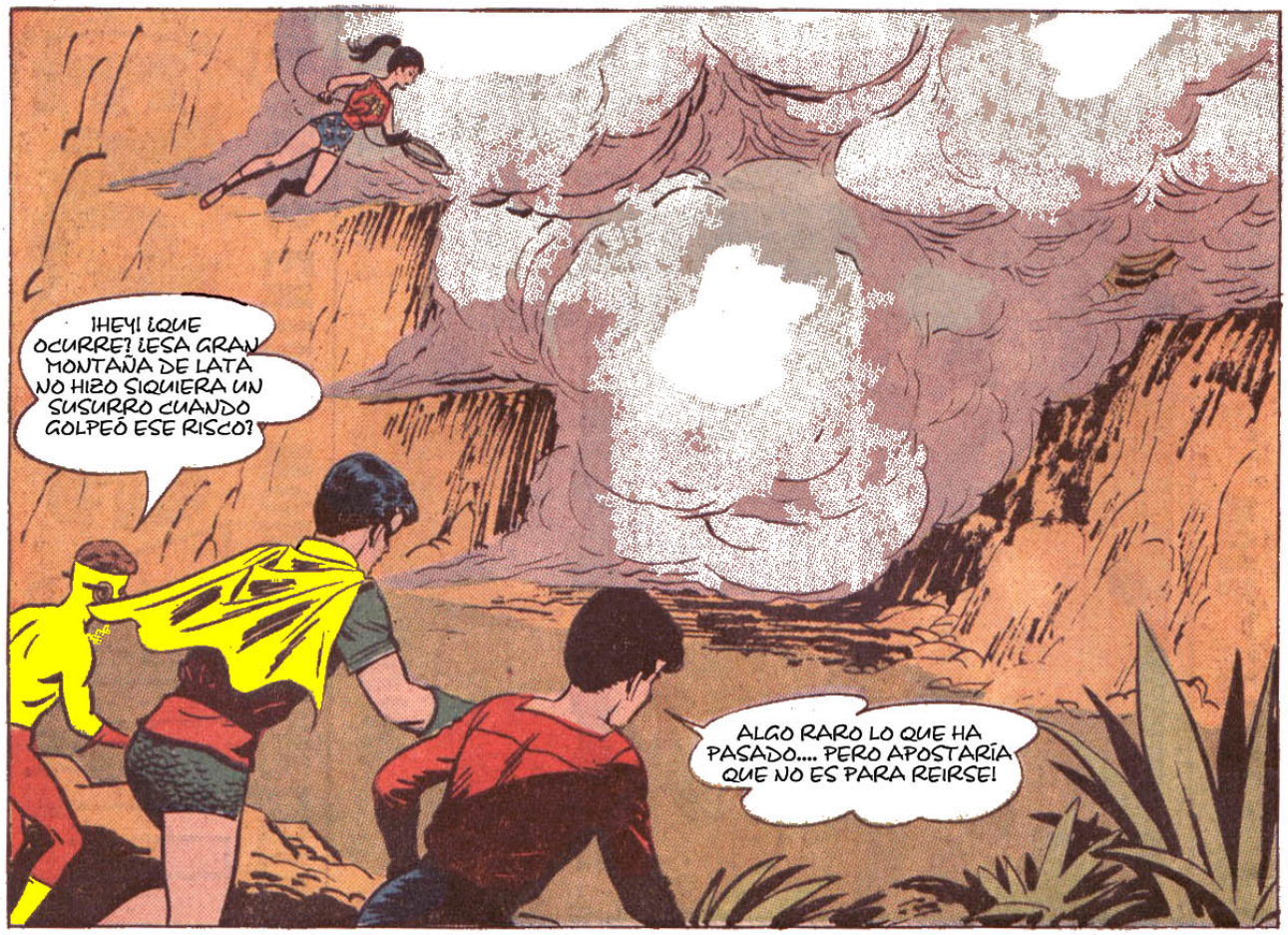


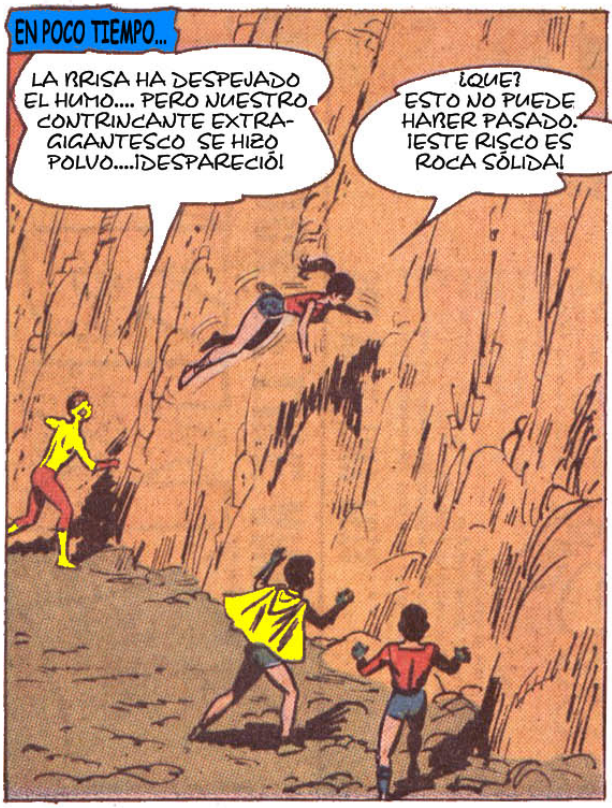

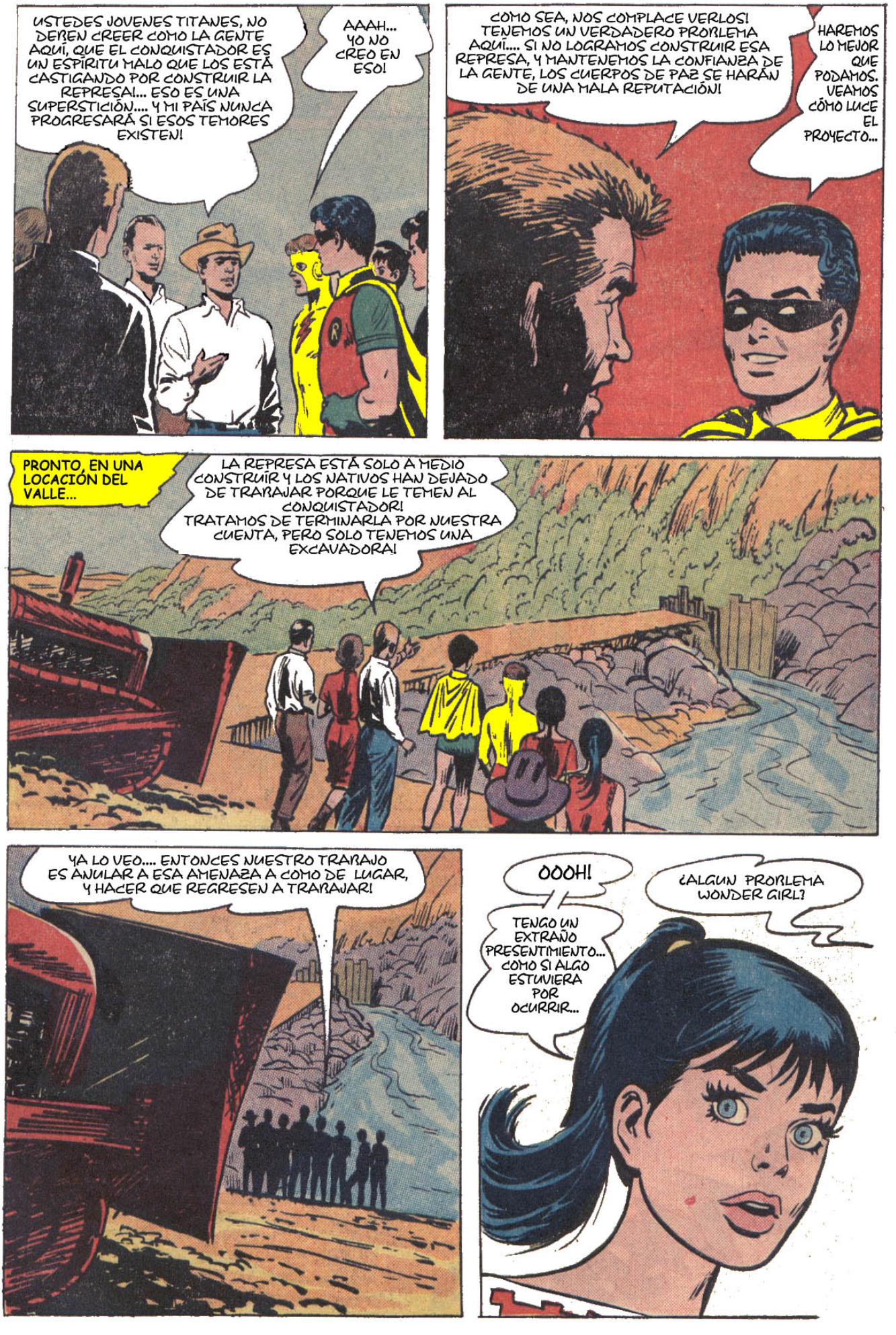
USTEDES JOVENES TITANES, NO DEBEN CREER COMO LA GENTE AQUÍ, QUE EL CONQUISTADOR ES UN ESPÍRITU MALO QUE LOS ESTÁ CASTIGANDO POR CONSTRUIR LA REPRESA!... ESO ES UNA SUPERSTICIÓN.... Y MI PAÍS NUNCA PROGRESARÁ SI ESOS TEMORES EXISTEN!
AAAH... YO NO CREO EN ESO!
COMO SEA, NOS COMPLACE VERLOS! TENEMOS UN VERDADERO PROBLEMA AQUÍ.... SI NO LOGRAMOS CONSTRUIR ESA REPRESA, Y MANTENEMOS LA CONFIANZA DE LA GENTE, LOS CUERPOS DE PAZ SE HARÁN DE UNA MALA REPUTACIÓN!
HAREMOS LO MEJOR QUE PODAMOS. VEAMOS CÓMO LUCE EL PROYECTO...
PRONTO, EN UNA LOCACIÓN DEL VALLE...
LA REPRESA ESTÁ SOLO A MEDIO CONSTRUIR Y LOS NATIVOS HAN DEJADO DE TRABAJAR PORQUE LE TEMEN AL CONQUISTADOR! TRATAMOS DE TERMINARLA POR NUESTRA CUENTA, PERO SOLO TENEMOS UNA EXCAVADORA!
YA LO VEO.... ENTONCES NUESTRO TRABAJO ES ANULAR A ESA AMENAZA A COMO DE LUGAR, Y HACER QUE REGRESEN A TRABAJAR!
OOOH!
TENGO UN EXTRAÑO PRESENTIMIENTO... COMO SI ALGO ESTUVIERA POR OCURRIR...
¿ALGUN PROBLEMA WONDER GIRL?

¡OH, VAMOS WONDER GIRL! NO NOS VENGAS CON COSAS DE INTUICIÓN FEMENINA!
TAMBIÉN LO SIENTO ¡LA RETROEXCAVADORA! ¡CUIDADO!
¡RETROCEDA! ¡RETROCEDA!
LA ESQUIVAMOS, PERO LA EXCAVADORA SE HUNDIRÁ HASTA LO MÁS PROFUNDO!
SPLAAASH
¡OH NO!.... SIN ESA MÁQUINA ESTAMOS REALMENTE PERDIDOS! NUNCA PODREMOS TERMINAR LA REPRESA ANTES QUE LLEGUEN LAS INUNDACIONES!
¿QUÉ HIZO QUE SE MOVIERA? PUDIERA SER QUE SE SOLTARAN LOS FRENOS, O....
TU INVESTIGA ESE ASUNTO ROBIN, MIENTRAS YO SUBIRÉ ESA EXVACADORA ANTES QUE SE OXIDE! WONDER GIRL.... NECESITO LA AYUDA DE TU LAZO!
¡ALLÍ LO TIENES AQUALAD!

LA JOVEN MARAVILLA DE LOS MARES SE LANZA A SU ELEMENTO NATURAL.

ESTA EXCURSIÓN SIRVE A DOS PROPÓSITOS. TAMBIÉN ESTOY RENOVANDO MI CAPACIDAD PARA QUEDARME FUERA DEL AGUA OTRA HORA MAS!

PRONTO...

UN TIRÓN EN LA LINEA... ESO QUIERE DECIR QUE AQUALAD HA ENGANCHADO EL LAZO A LA EXCAVADORA

APICANDO SU FUERZA AMAZONICA, LA JOVEN TIRA DE SU LAZO....

¡GRANDIOSA ATENA, DAME FUERZAS!

LENTA Y FIRMEMENTE DESDE LAS PROFUNDIDADES DEL RIO...

¡AQUÍ VIENE! ¡HUMOS SAGRADOS! UNA MOZUELA TAN FUERTE Y ESA MARAVILLA. ¡TAN SOLO NO PUEDO CREERLO!

COMO ELLOS DICEN... ¡NO HAS VISTO NADA AÚN!

ENTONCES, CON LA RETROEXCAVADORA DE REGRESO EN TIERRA FIRME...

PARECE INTACTA Y OPERATIVA, PERO.... ¿QUÉ ES ESTO?, LA PALANCA DE FRENO... ¡ESTÁ CASI AL ROJO VIVO! Y ESTÁ EN LA POSICIÓN DE DESENGANCHE... ASÍ QUE NO PUEDE SER POR LA FRICCIÓN A LA QUE HAYA SIDO EXPUESTA!

¡HEY!.... ¿A DÓNDE CORRES, ROBIN? YO SOY EL DEMONIO DE LA VELOCIDAD DE ESTE EQUIPO!
ESE RISCO, PIES RÁPIDOS... CUANDO ESTUVIMOS BUSCANDO ALGUNA PUERTA ESCONDIDA, LO SENTÍ CALIENTE, MUY CALIENTE!
AÚN ESTÁ CALIENTE... Y ALGO SE ESCUCHA ADENTRO! ¡WONDER GIRL!...¿QUÉ ALCANZAN A ESCUCHAR TUS SUPER OIDOS?
COMO UN ZUMBIDO.... CIRCUITOS ELECTRONICOS HACIENDO ALGÚN TIPO DE TRABAJO.....

TAN RÁPIDO COMO UNA LIEBRE KID FLASH... HAZ VIBRAR TUS MOLÉCULAS E INTRODÚCETE ALLÍ! ESE RISCO ESTÁ HUECO!
ESTOY VIBRANDO, GRAN CEREBRO... PERO ESPERO QUE ESTÉS EN LO CORRECTO, PORQUE SI ES SÓLIDO ME QUEDARÉ ATRAPADO.... PARA SIEMPRE!

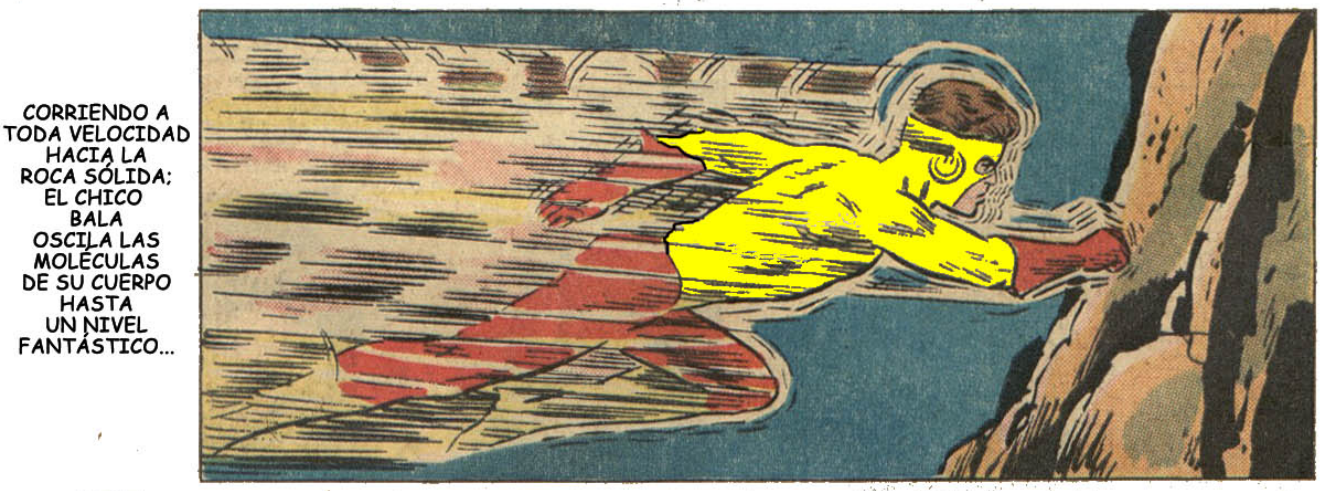
CORRIENDO A TODA VELOCIDAD HACIA LA ROCA SÓLIDA; EL CHICO BALA OSCILA LAS MOLÉCULAS DE SU CUERPO HASTA UN NIVEL FANTÁSTICO...

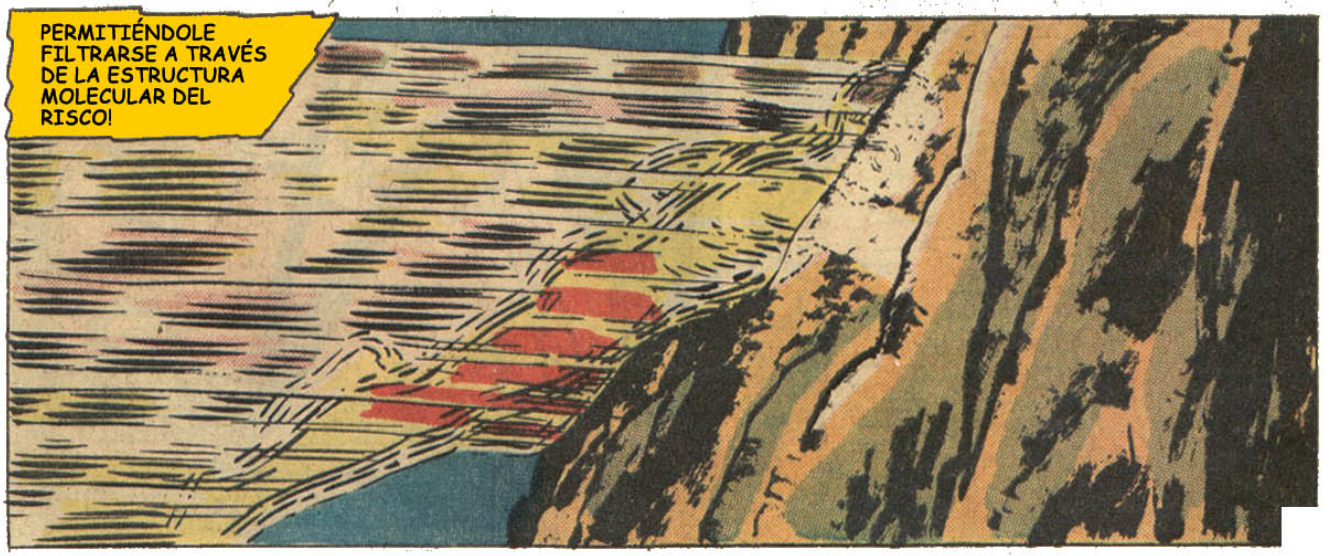
PERMITIÉNDOLE FILTRARSE A TRAVÉS DE LA ESTRUCTURA MOLECULAR DEL RISCO!

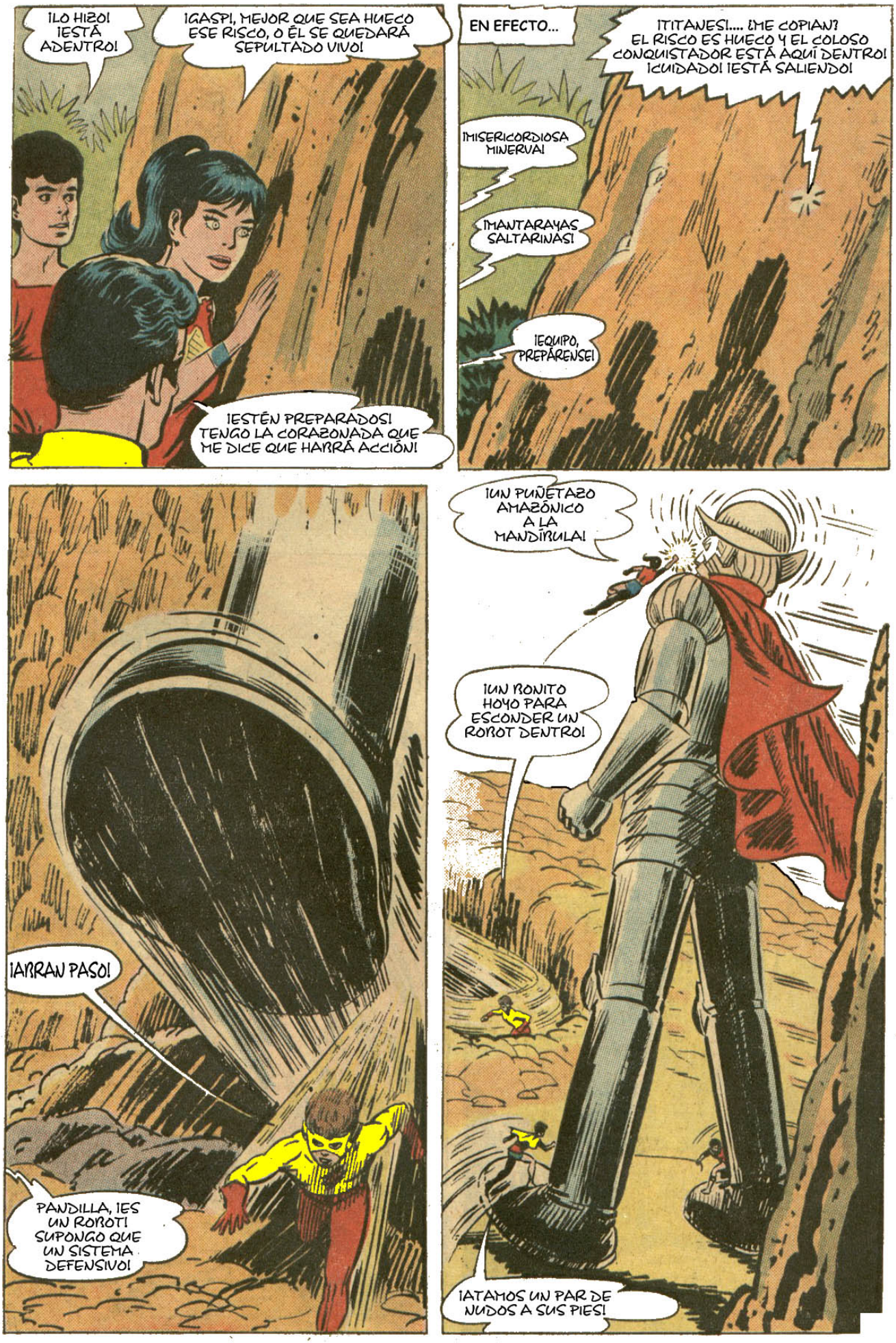
¡LO HIZO! ¡ESTÁ ADENTRO!
¡GASP!, MEJOR QUE SEA HUECO ESE RISCO, O ÉL SE QUEDARÁ SEPULTADO VIVO!
¡ESTÉN PREPARADOS! TENGO LA CORAZONADA QUE ME DICE QUE HABRÁ ACCIÓN!
EN EFECTO...
¡TITANES!.... ¿ME COPIAN? EL RISCO ES HUECO Y EL COLOSO CONQUISTADOR ESTÁ AQUÍ DENTRO! ¡CUIDADO! ¡ESTÁ SALIENDO!
¡MISERICORDIOSA MINERVA!
¡MANTARAYAS SALTARINAS!
¡EQUIPO, PREPÁRENSE!
¡ABRAN PASO!
PANDILLA, ¡ES UN ROBOT! SUPONGO QUE UN SISTEMA DEFENSIVO!
¡UN PUÑETAZO AMAZÓNICO A LA MANDÍBULA!
¡UN BONITO HOYO PARA ESCONDER UN ROBOT DENTRO!
¡ATAMOS UN PAR DE NUDOS A SUS PIES!

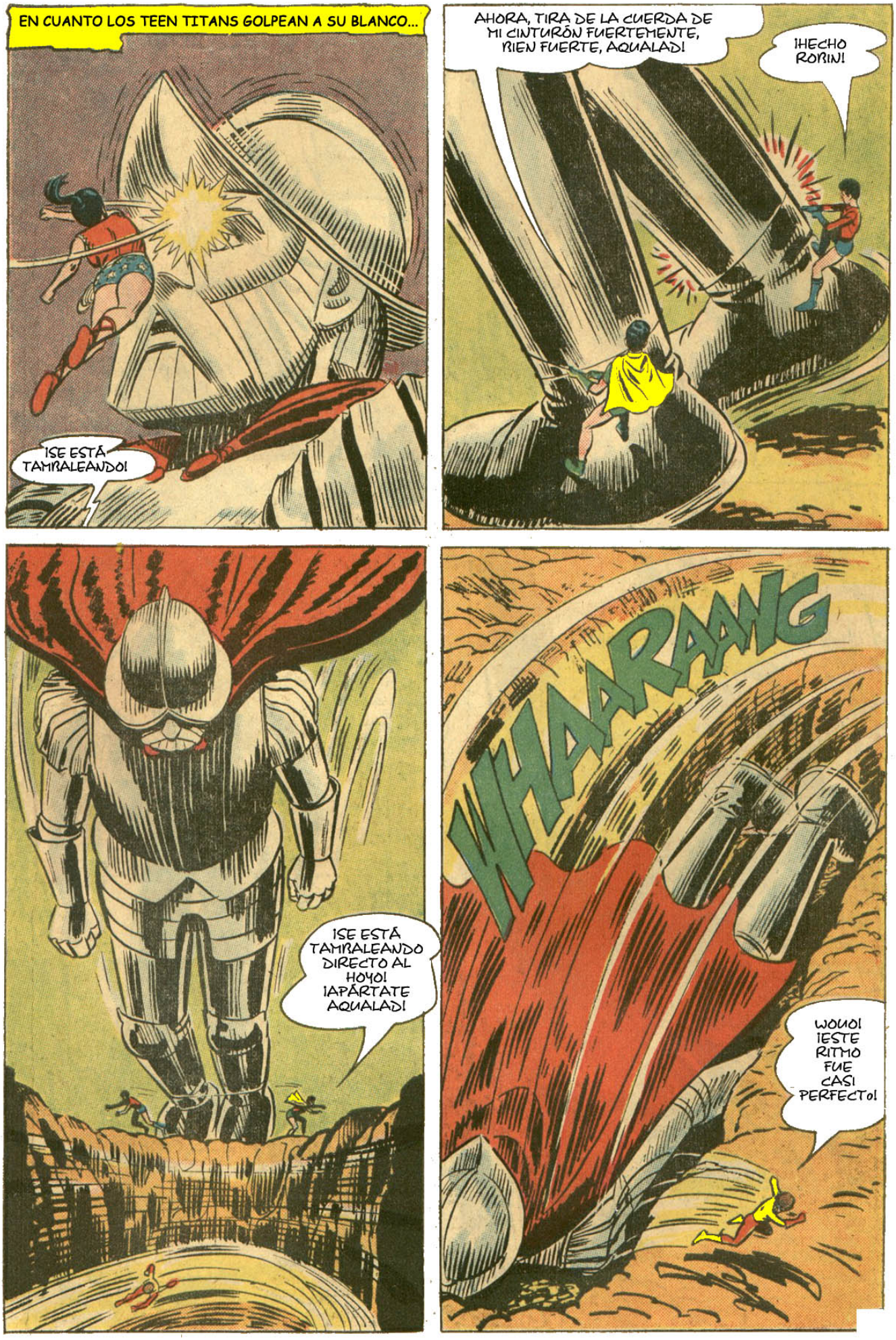
EN CUANTO LOS TEEN TITANS GOLPEAN A SU BLANCO...
¡SE ESTÁ TAMBALEANDO!
AHORA, TIRA DE LA CUERDA DE MI CINTURÓN FUERTEMENTE, ¡BIEN FUERTE, AQUALAD!
¡HECHO ROBIN!
¡SE ESTÁ TAMBALEANDO DIRECTO AL HOYO! ¡APÁRTATE AQUALAD!
WHAARAANG
¡WOUO! ¡ESTE RITMO FUE CASI PERFECTO!

UN MOMENTO DESPUÉS...
JUAN Y EL EQUIPO DE CUERPOS DE PAZ LE DARÁN A ESE MONTÓN DE CHATARRA UN "ENTIERRO RETROEXCAVADO"
SUPER.... PERO AÚN QUIERO SABER CÓMO SUPISTE QUE EL ROBOT ESTABA DENTRO DEL RISCO, ROBIN!

EL CALOR DE LA PALANCA DE FRENOS Y EL RISCO.... Y LA INCREIBLE MANERA EN QUE EL ROBOT PARECIÓ DESVANECERSE EN EL RISCO... HICIERON QUE YO CONECTARA TODO! DE ALGÚN MODO ALGUIEN ESTUVO CONTROLANDO TODO A CONTROL REMOTO.... QUIZÁS CON ALGÚN ARTEFACTO ATÓMICO O MOLECULAR!

HEY,HEY,HEY CHICO! ¿NO TIENES UNA EXPLICACIÓN MÁS SENCILLA?
SEGURO KID FLASH... TENEMOS PARA TI UNA ESPECIAL... ¡ESTO NUNCA SUCEDIÓ.... TODO FUE SOLO UN SUEÑO!
HA, HA! HA! HAW!

PERO ALGUIEN CONSTRUYÓ Y MANEJÓ ESA PESADILLA ANDANTE
SI ROBIN... Y QUIZÁS AHORA CON ESE ROBOT DESTRUÍDO, MI GENTE REGRESARÁ AL TRABAJO!
CIERTO JUAN, PERO TENEMOS QUE CONTINUAR VIGILANDO... EN CASO EL ENEMIGO ATAQUE OTRA VEZ!

PRONTO...
¡MAGNIFICO ROBIN! LA GENTE TRABAJA BAJO LA DIRECCIÓN DE TU CUERPO DE PAZ. LA REPRESA ESTÁ CASI TERMINADA!
¡Y LOS TEEN TITANS ESTÁN PATRULLANDO TODO EL VALLE! ¿QUÉ PODRÍA OCURRIR?

¿QUÉ PUEDE PASAR ROBIN? TAN SOLO MIRA DONDE LAS CRECIENTES AGUAS CREADAS POR LA REPRESA, ESTÁN AVANZANDO HACIA LA ANTIGUA PIRÁMIDE...

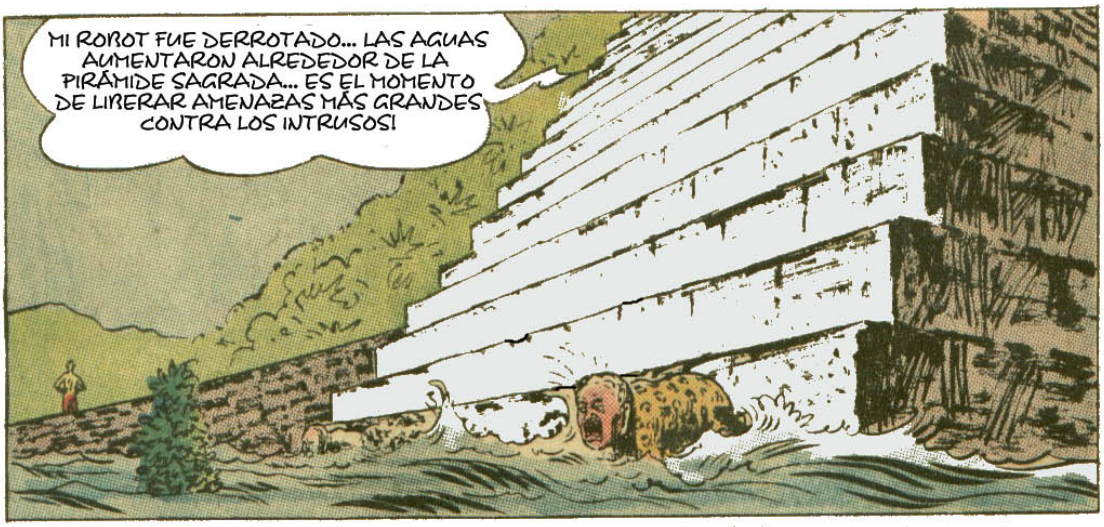

Y CUANDO LA BIZARRA COSA-BESTIA SE LANZA HACIA ABAJO POR EL VIEJO CAMINO....

VAYA, VAYA, VAYA, KID FLASH. SERÁ MEJOR QUE TE DES PRISA, Y USTED AMABLE LECTOR VOLTEE LA PÁGINA Y SIGA LEYENDO....

# EL DIOS BESTIA DE XOCHATAN

PARTE 3

¿QUÉ LE PARECERÍA A USTED, SI UNA LOCA PESADILLA, MEZCLA DE ANIMAL Y HOMBRE, SALTARA FUERA DE UNA VIEJA PIRÁMIDE Y TRATARA DE HACERSE UN BANQUETE CON USTED? ¿NO LE GUSTARÍA , VERDAD? BIEN, A KID FLASH TAMPOCO, PORQUE....

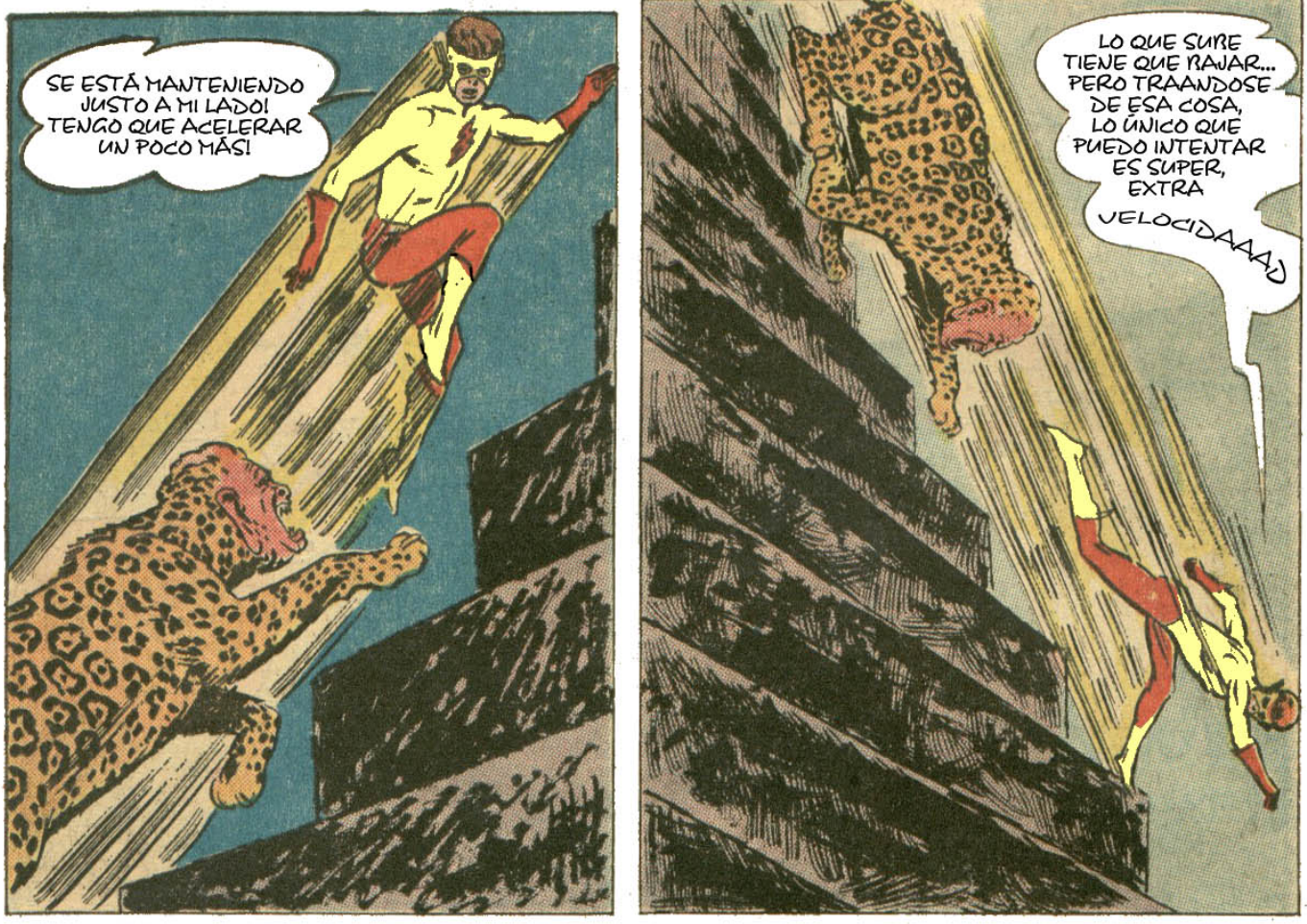


Y AHORA, CUANDO EL COMETA CARMESÍ REALMENTE "PISA EL PEDAL"...

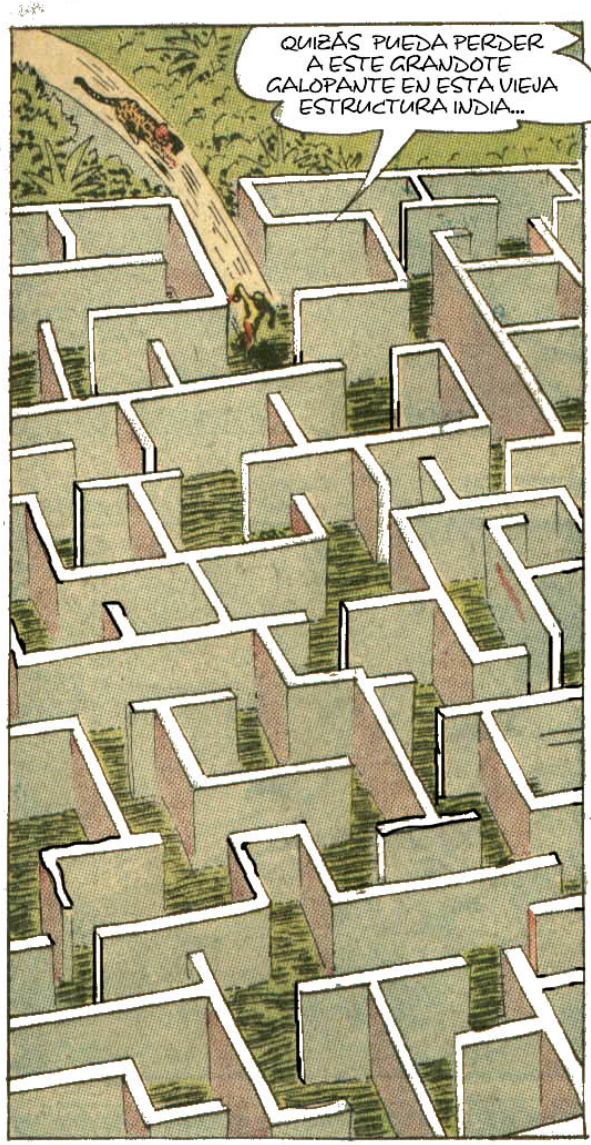
QUIZÁS PUEDA PERDER A ESTE GRANDOTE GALOPANTE EN ESTA VIEJA ESTRUCTURA INDIA...

PERO EN CUANTO EL CHICO BALA CORRE HACIA DENTRO DE LA ANTIGUA CONSTRUCCIÓN....
¡YEEOW! ¡ESTOY EN UN LABERINTO! PUEDO CORRER TODO EL DÍA Y NUNCA ENCONTRAR LA SALIDA. TARDE O TEMPRANO ESA COSA ME ATRAPARÁ!

SIN EMBARGO, UNOS OJOS BELLOS HABÍAN VISTO LA SITUACIÓN DEL ADOLESCENTE MÁS RÁPIDO DEL MUNDO....
WONDER GIRL.... ME ESTÁ DANDO SEÑALES EN CLAVE MORSE.... "VE A LA IZQUIERDA...DERECHA... IZQUIERDA....DERECHA.... ¡ME ESTÁ MOSTRANDO LA SALIDA!

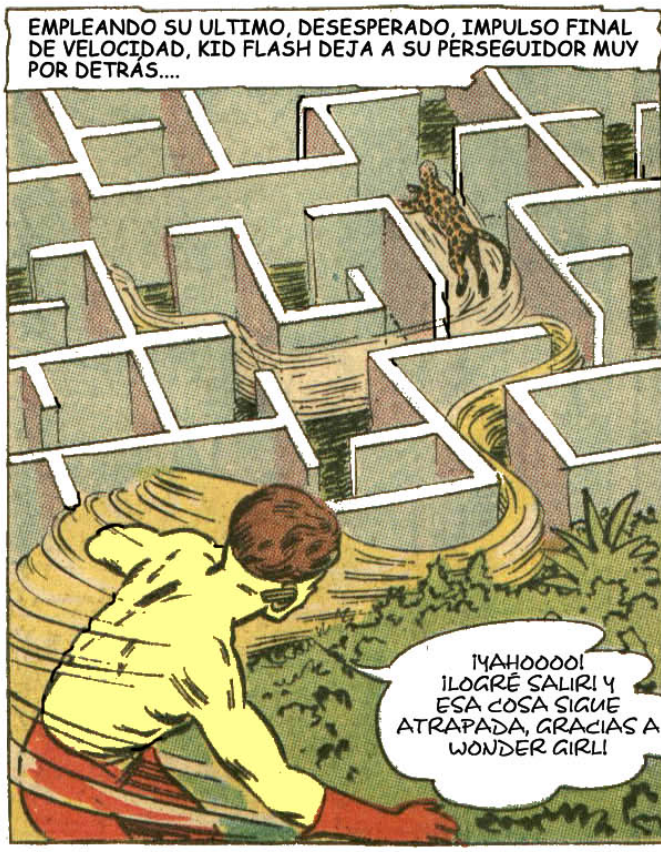
EMPLEANDO SU ULTIMO, DESESPERADO, IMPULSO FINAL DE VELOCIDAD, KID FLASH DEJA A SU PERSEGUIDOR MUY POR DETRÁS....
¡YAHOOOO! ¡LOGRÉ SALIR! Y ESA COSA SIGUE ATRAPADA, GRACIAS A WONDER GIRL!

PERO AHORA, AL MISMO TIEMPO QUE LAS ASCENDENTES AGUAS SE MUEVEN OTRO POCO, DEL LADO DE LA PIRÁMIDE....
SKREEEE
¡GRAN HERA! ¡OTRA CRIATURA DE LA PIRÁMIDE.... ESTA VEZ CON EL CUERPO DE UN ÁGUILA!

Y EN EL CIELO, DONDE LA AMAZONA ADOLESCENTE FORCEJEA CON LA CRIATURA MITAD PAJARO-MITAD HOMBRE...

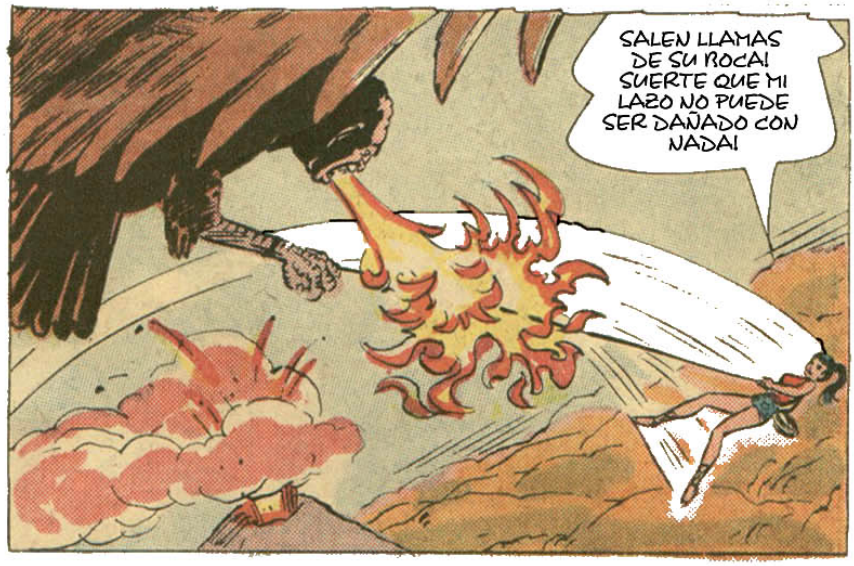


EN UN FRENÉTICO TIRA Y AFLOJA, WONDER GIRL Y SU GRANDIOSO ENEMIGO ALADO, VAN DE UN LADO A OTRO EN LAS ALTURAS...

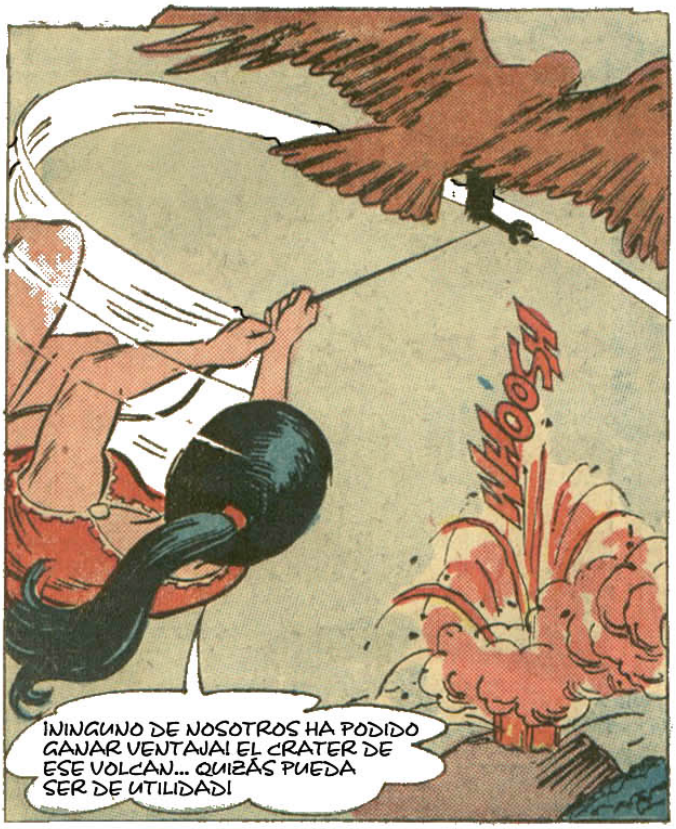


CON SU UNICA MANO LIBRE, LA FEMINA TITÁN LLEGA A ATRAPAR UNA INMENSA ROCA....

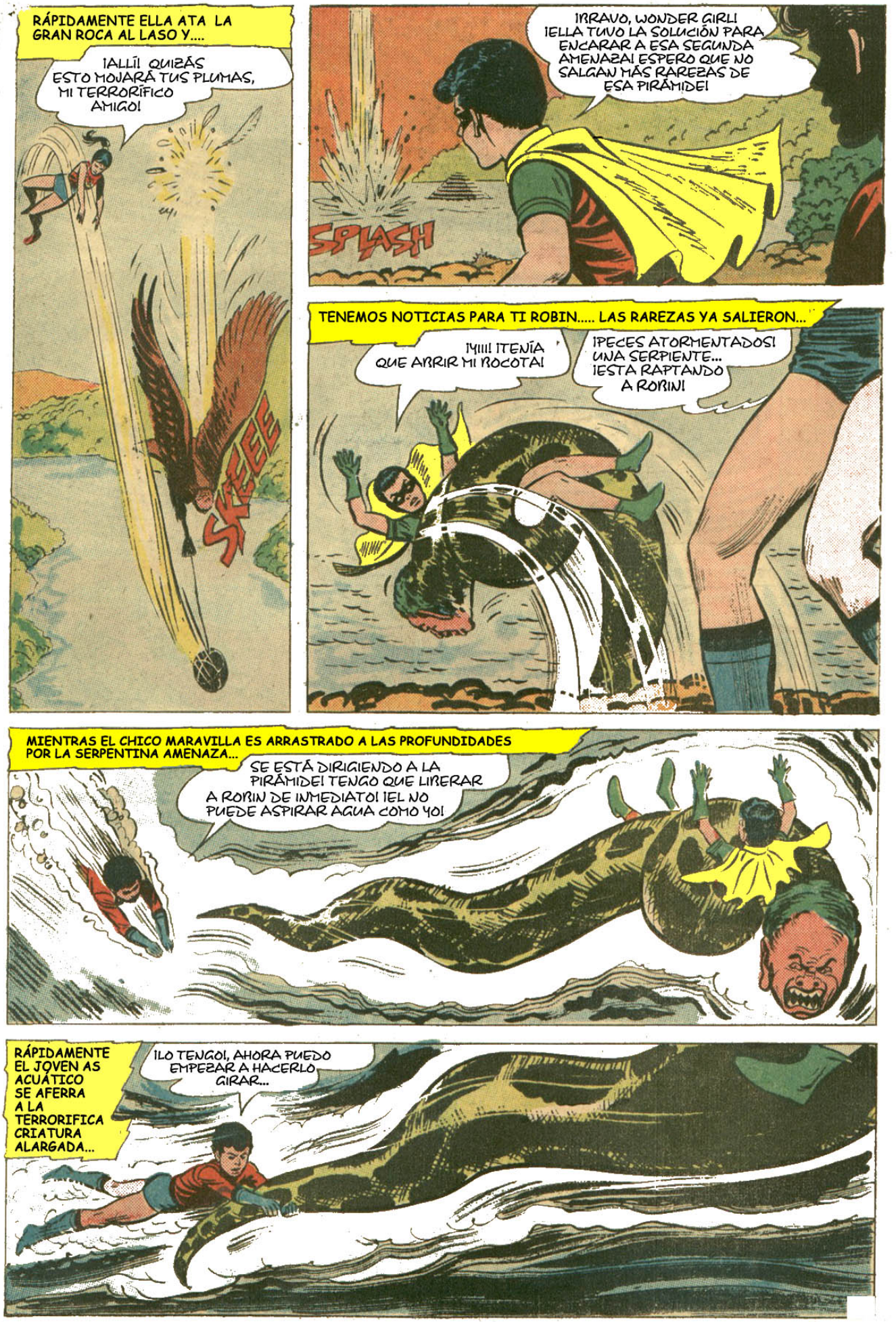
RÁPIDAMENTE ELLA ATA LA GRAN ROCA AL LASO Y....
¡ALLÍ! QUIZÁS ESTO MOJARÁ TUS PLUMAS, MI TERRORÍFICO AMIGO!
SKEEE
¡BRAVO, WONDER GIRL! ¡ELLA TUVO LA SOLUCIÓN PARA ENCARAR A ESA SEGUNDA AMENAZA! ESPERO QUE NO SALGAN MÁS RAREZAS DE ESA PIRÁMIDE!
SPLASH
TENEMOS NOTICIAS PARA TI ROBIN..... LAS RAREZAS YA SALIERON...
¡¡¡¡! ¡TENÍA QUE ABRIR MI ROCOTA!
¡PECES ATORMENTADOS! UNA SERPIENTE... ¡ESTA RAPTANDO A ROBIN!
MIENTRAS EL CHICO MARAVILLA ES ARRASTRADO A LAS PROFUNDIDADES POR LA SERPENTINA AMENAZA...
SE ESTÁ DIRIGIENDO A LA PIRÁMIDE! TENGO QUE LIBERAR A ROBIN DE INMEDIATO! ¡EL NO PUEDE ASPIRAR AGUA COMO YO!
RÁPIDAMENTE EL JOVEN AS ACUÁTICO SE AFERRA A LA TERRORIFICA CRIATURA ALARGADA...
¡LO TENGO!, AHORA PUEDO EMPEZAR A HACERLO GIRAR...

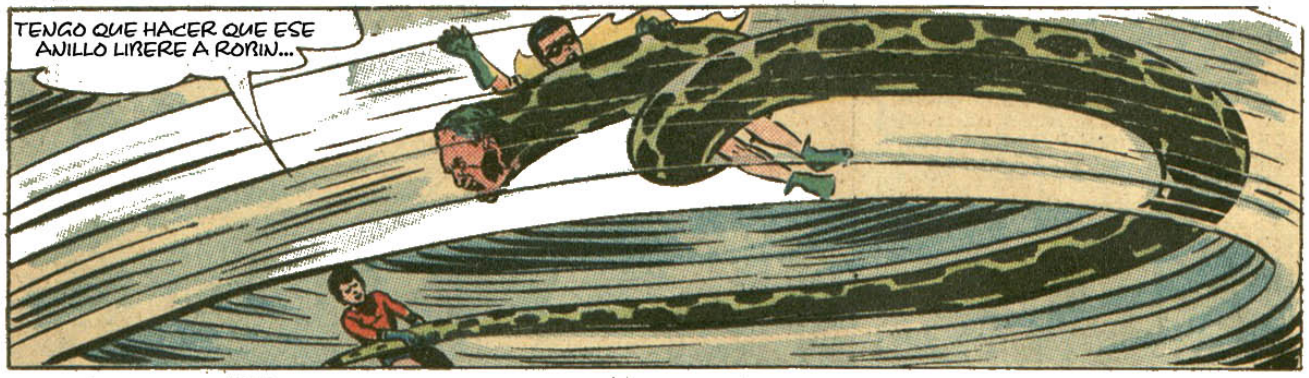


MÁS Y MÁS RÁPIDO, AQUALAD HACE GIRAR A LA SERPIENTE FUERTE Y CONSTANTE, HASTA QUE...

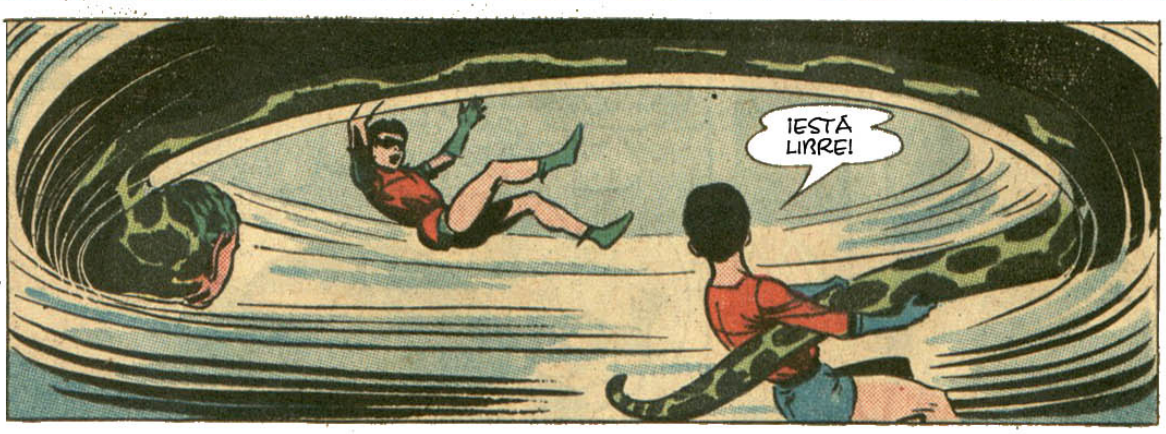


PERO EN CUANTO LOS TEEN TITANS ALCANZAN LA SUPERFICIE....

INSTANTÁNEAMENTE LOS DOS JÓVENES HEROES SE ZAMBULLEN , Y EN ESO....

ZIGZAGUEANDO COMO UNA ABEJA EN UN CAMPO DE TRÉBOLES, WONDER GIRL SE LANZA HACIA ABAJO, Y....

CUANDO REGRESAN LOS OTROS...
¡CARAMBA! PERO SI ES DON MATANZAS.... UN RICO TERRATENIENTE QUIEN OPRIMÍA A MI GENTE HASTA QUE UNA REVUELTA LO OBLIGÓ A ESCONDERSE. PENSÁBAMOS QUE HABÍA MUERTO!
¡EVIDENTEMENTE ESTÁ BIEN VIVO! SEGURO QUE EL NOS HA CAUSADO ESTOS PROBLEMAS!
SI... ¡Y YO LOS HUBIESE DESTRUÍDO A TODOS USTEDES SI LOS JÓVENES TITANES NO HUBIESEN INTERFERIDO! AHORA, MI GUARIDA SECRETA DENTRO DE LA PIRÁMIDE, DONDE CREÉ AL ROBOT CONQUISTADOR, YA NO EXISTE.... Y USTEDES HAN VENCIDO A LAS TRES ESPIRITU-BESTIAS TAMBIÉN!
¡ES....FANTÁSTICO!
"FANTÁSTICO" ES CORRECTO... ¿PERO DE DÓNDE VINIERON ESOS TRES MALOS SUEÑOS? ¡NO ERAN MÁQUINAS!
NO..ELLOS SÍ ERAN ENCARNACIONES DEL DIOS BESTIA DE LA PIRÁMIDE... LIBERADAS CUANDO LAS AGUAS DE LA INUNDACIÓN CURRIERON LAS ESCULTURAS SAGRADAS!
¡WHEW! SUPONGO QUE NO ME REIRÉ DE UNA SUPERSTICIÓN OTRA VEZ! PERO AHORA LA PIRÁMIDE SE HA SUMERGIDO POR COMPLETO.... NO HABRÁ NINGUNA AMENAZA NUNCA MÁS!
¡SI!... AHORA PODREMOS TERMINAR EL TRABAJO DEL CUERPO DE PAZ... GRACIAS A LOS TEEN TITANS!

FIN

SUPERMAN • DC • NATIONAL COMICS
12¢

Introducing:

# "LA PATRULLA CONDENADA"

# MY GREATEST ADVENTURE

APPROVED BY THE COMICS CODE AUTHORITY

JUNE
NO. 80

ESTÁN POR SER TESTIGOS DE UNA DE LAS MÁS EXTRAÑAS REUNIONES JAMÁS CONVOCADAS. ¡EL ENCUENTRO DE CUATRO DE LOS MÁS SINGULARES INDIVIDUOS DE LA TIERRA! ¡TOMEN ASIENTO EN LAS SOMBRAS DE ESTA CONFERENCIA CLANDESTINA Y OBSÉRVENLA BIEN! A PARTIR DE ELLA PRONTO NACERÁ: LA PATRULLA CONDENADA

# THE DOOM PATROL

EN EL SUBSUELO DE UNA MAJESTUOSA RESIDENCIA EN UNA BULLICIOSA CIUDAD

¡USTEDES TRES SON VÍCTIMAS DE UN DESTINO CRUEL Y FANTÁSTICO! ¡LOS CITÉ AQUÍ PARA DARLES LA OPORTUNIDAD DE BURLAR ESE DESTINO OFRECIÉNDOLES LA POSIBILIDAD DE EXPERIMENTAR AVENTURAS MÁS INCREÍBLES QUE LAS QUE CUALQUIER SER HUMANO HAYA IMAGINADO!

"This periodical may not be sold except by authorized dealers and is sold subject to the conditions that it shall not be sold or distributed with any part of its cover or markings removed, nor in a mutilated condition, nor affixed to, nor as part of any advertising, literary or pictorial matter whatsoever."

MY GREATEST ADVENTURE, No. 80, June, 1963. Published monthly, with the exception of January, April, July and October, by NATIONAL PERIODICAL PUBLICATIONS, INC., 2nd & Dickey Streets, SPARTA, ILL. Editorial, Executive offices and Subscriptions, 575 LEXINGTON AVE., NEW YORK 22, N.Y. Editor: Murray Boltinoff. SECOND CLASS POSTAGE PAID AT SPARTA, ILL. under the act of March 3, 1879. Yearly subscription in the U. S., 95c including postage. Foreign, $1.90 in American funds. For advertising rates address Richard A. Feldon & Co., 205 East 42nd Street, New York 17, N. Y. © 1963 by National Periodical Publications, Inc. All rights reserved under International and Pan-American Copyright Conventions. Except for those who have authorized use of their names, the stories, characters and incidents mentioned in this periodical are entirely imaginary and fictitious, and no identification with actual persons, living or dead, is intended or should be inferred.

Printed in U.S.A.

¿QUÉ QUIERE DECIR?
¡YO.. NUNCA DEBERÍA HABER VENIDO!
¡NI YO! ¡QUIEN ES USTED!
¡MI NOMBRE CARECE DE IMPORTANCIA! UDS NO SABEN NADA DE MÍ. ¡PERO YO SÉ TODO DE CADA UNO DE UDS! ¡SÉ QUE SE HAN CONVERTIDO EN MARGINADOS Y DERROTISTAS!

¿QUÉ PODRÍA USTED SABER SOBRE LAS COSAS TERRIBLES QUE HE... HEMOS EXPERIMENTADO? ME VOY.
¡SIÉNTESE! ¡TERMINE CON LA AUTOCOMPASIÓN! NO SON LOS ÚNICOS A QUIENES LA VIDA ASESTÓ UN GOLPE SEVERO.

¡UNA SILLA DE RUEDAS!
¡YA VE, TAMBIÉN TENGO MIS DESVENTAJAS! ¡PERO LAS HE SUPERADO CON MI CEREBRO DOMINANDO CADA CAMPO DEL CONOCIMIENTO! EN ESTOS CUARTOS CORRO MIS MIS PROPIAS AVENTURAS. ¡AVENTURAS CON LA MENTE!

PERO HAY AVENTURAS EN LAS LAS QUE NO PUEDO PARTICIPAR: EVITAR CATÁSTROFES, LUCHAR CONTRA EL MAL, AYUDAR A LA GENTE. ¡POR ESO LOS NECESITO!

¡NO! ¡MIS DÍAS DE AVENTURA TERMINARON!
¡NO CUENTEN CONMIGO! ¡HE TENIDO BASTANTE!
ESTO ME ESTÁ AFECTANDO... ¡ME QUIERO IR!

PERO CUANDO UN FOCO ILUMINA UNA DE LAS SILUETAS...
APAGUE ESA LUZ, POR FAVOR...
¡RITA FARR, ESPERA Y ESCÚCHAME! ¡DETRÁS DE ESE HERMOSO ROSTRO ERES DIFERENTE A LAS OTRAS CHICAS! POR DENTRO ESTÁS MARCADA POR EL DESASTRE.
2

"NO ME PREGUNTES COMO SÉ ESTAS COSAS. PERO SUCEDIERON CUANDO HICISTE AQUELLA PELÍCULA EN ÁFRICA. DESPUÉS DE QUE INSISTISTE EN REALIZAR TUS PROPIAS ESCENAS DE RIESGO..."

¡RITA, ESTA ES LA ESCENA EN QUE ERES PERSEGUIDA POR UN COCODRILO! ¡TEN CUIDADO!

NO TE PREOCUPES MITCH, ¡NO GANÉ UNA MEDALLA DE ORO EN LAS OLIMPÍADAS POR NADAR A LO PERRITO!

"SÍ, LA COSA ERA REAL. INCLUYENDO EL CROCODINILOTICUS GENUINO QUE RESIDÍA EN LA ORILLA DE AQUEL RÍO..."

¡AQUÍ VIENE UNO! ¡ESPERO QUE AQUELLOS MUCHACHOS LO TENGAN EN LA MIRA!

"QUERÍAS REALISMO EN TUS PELÍCULAS, PERO ESTA VEZ LAS COSAS, REPENTINAMENTE, SE HICIERON DEMASIADO REALES, RITA FARR

¡SANTO CIELO! ME HA ATRAPADO UNA FUERTE CORRIENTE Y ESTOY SIENDO ARRASTRADA MÁS ALLÁ DEL ALCANCE DE LAS ARMAS. ¡Y ESE GRAN LAGARTO ME ESTÁ ALCANZANDO!

"SÓLO HABÍA UNA FORMA DE SACUDIRSE A AQUELLA BESTIA..."

LAS CATARATAS... ¡TENGO QUE IMPULSARME SOBRE ELLAS! ¡EL COCODRILO NO ME SEGUIRÁ!

"COMO ERA DE ESPERAR, EL PODEROSO COCODRILO DIO LA VUELTA, PERO TÚ, RITA, FUISTE ARRASTRADA COMO UNA HOJA SECA..."

"TU ÁGIL CUERPO Y TUS HABILIDADES ACUÁTICAS PERMITIERON QUE SOBREVIVIERAS A ESA INCREÍBLE ZAMBULLIDA..."

¡ESTOY VIVA! ¡AGH! SALE GAS DE ESOS EXTRAÑOS AGUJEROS... ME ESTOY AHOGANDO... DEBO ALEJARME DE AQUÍ...

"TE ALEJASTE A RASTRAS DE ESE EXTRAÑO TERRENO Y TE DESPLOMASTE POR EL AGOTAMIENTO HASTA QUE UN GRUPO DE BÚSQUEDA TE HALLÓ..."

¡ES RITA!

¡ESTÁ MAL! LLAMA POR RADIO AL AVIÓN AMBULANCIA DE NAIROBI

"DURANTE DÍAS ESTUVISTE POSTRADA A CAUSA DE UNA ENFERMEDAD QUE NINGÚN DOCTOR PUDO DIAGNOSTICAR PERO DESPUÉS DE UN TIEMPO TE RECUPERASTE..."

ESTAMOS LISTOS PARA FILMAR LAS SIGUIENTES ESCENAS ¿DONDE ESTÁ RITA?

¡POR DIOS MIKE! ¡MIRA!

CLUMP CLUMP

¡RITA! ¡SE HA CONVERTIDO EN UN GIGANTE!

¡CUIDADO!

AYÚDENME... AYÚDENME... ¡QUE ALGUIEN ME AYUDE! ¡POR FAVOR!

"ENTONCES, MIENTRAS EL ASOMBRADO EQUIPO DE FILMACIÓN RETROCEDIA ASUSTADO ANTE TU FIGURA GIGANTESCA..."

¡MIREN LO QUE LE SUCEDE AHORA! ¡SE ESTÁ ENCOGIENDO!

¡RITA! ¿QUE TE PASA? ¿NOS LO PUEDES DECIR? ¡RITA!

"EL ASOMBROSO FENÓMENO CONTINUÓ HASTA QUE..."

¡NO...NO PUEDO CREERLO! ¿CUAL... PUEDE SER LA EXPLICACIÓN PARA TODO ESTO?

¡UN DOCTOR BRUJO NATIVO SUMINISTRÓ LA RESPUESTA! ¡AQUELLOS GASES SUBTERRÁNEOS QUE RESPIRASTE EN LA RIBERA DE LAS CATARATAS FUERON LA CAUSA DE TU INCREIBLE CAMBIO DE TAMAÑO!

¡TODO LO QUE DIJO ES VERDAD! ¡NO PODIA CONTROLAR ESTE TERRIBLE PODER! ¡SUCEDIA EN CUALQUIER LUGAR, EN CUALQUIER MOMENTO!

ASÍ QUE ABANDONASTE TU CARRERA, ¡TE ESCONDISTE DEL MUNDO DE VERGUENZA Y MIEDO! ¡PERO AHORA, RITA, HAS APRENDIDO A CONTROLAR ESE EXTRAÑO PODER! ¡AHORA PUEDES TERMINAR CON TU AUTOEXHILIO!

USTED SABE TODO, ¿VERDAD? ¡PERO NO SABE SI QUEREMOS ENFRENTAR AL PÚBLICO DE NUEVO!

¡SÉ TODO ACERCA DE TI, LARRY TRAYNOR! SÉ COMO Y PORQUÉ TE CONVERTISTE EN UN MARGINADO. ¡UNO MUY SINGULAR!

"EL DESASTRE TE ALCANZÓ MIENTRAS PROBABAS EL K-2F. EL AVIÓN COHETE EXPERIMENTAL QUE VOLABA MÁS ALTO QUE CUALQUIER OTRA NAVE TRIPULADA ..."

¡EL CONTROL DEL GIROSCOPIO ESTÁ ATASCADO! ¡NO PUEDO AJUSTAR EL ÁNGULO DE PLANEO! ¡ESTOY YENDO MÁS ALLÁ DE LA ALTURA MÁXIMA... ENTRANDO EN LA SUBÓRBITA!

"PERDISTE CONTACTO CON TIERRA... ¡TE DESMAYASTE! DURANTE HORAS TU JET VOLÓ RAZANDO LOS AÚN SIN CARTOGRAFIAR CINTURONES DE ONDAS DEL ESPACIO INTERIOR HASTA QUE DE REPENTE, TU NAVE COMENZÓ A DESCENDER..."

"TE RECUPERASTE A TIEMPO PARA UN ATERRIZAJE FORZOSO DEL K-2F EN EL LECHO DE UN LAGO SECO! EN CUANTO A TÍ, SALISTE, APARENTEMENTE, ILESO..."

ES UN AVIÓN DE LA BASE PARA RECOGERME! CIELO SANTO! SÓLO UNA DE LAS RUEDAS ESTÁ BAJA! EL PILOTO NO LO SABE! SE ESTRELLARÁ!

K-2F

"PERO MIENTRAS OBSERVABAS INDEFENSO, UNA COSA EXTRAORDINARIA OCURRIÓ..."

UN EXTRAÑO DUPLICADO... SALIENDO DE MI PROPIO CUERPO!

"PRIVADO DE TUS FUERZAS, SÓLO PUDISTE OBSERVAR EN UN ASOMBRADO ESTUPOR..."

ESTÁ BAJANDO LA OTRA RUEDA! VA A ATERRIZAR BIEN!

K-2F

SÓLO PUEDO ESPECULAR, LARRY, QUE ESOS CINTURONES DE ONDAS DESCONOCIDOS, BOMBARDEANDO TU CUERPO FLOTANDO EN EL ESPACIO SIN PROTECCIÓN ADECUADA FUE LO QUE CREO ESE EXTRAÑO SER. ESE HOMBRE NEGATIVO!

QUIZÁS! PERO DE LO QUE NO SE DA CUENTA ES QUE MIENTRAS EL HOMBRE NEGATIVO ACTÚA, YO ESTOY APENAS CONSCIENTE! Y SI NO REGRESA EN MENOS DE 60 SEGUNDOS..., YO MUERO! ¿COMO VIVIRÍA USTED CON ESO?

PERO PUEDES CONTROLAR AL HOMBRE NEGATIVO CON TU VOLUNTAD, LARRY. Y UTILIZAR SUS GRANDES PODERES PARA EL BIEN. EN VEZ DE RETIRARTE DE LA VIDA COMO LO HAS HECHO!

NO LO HARÉ! NO. Y NADA SOBRE LA TIERRA ME HARÁ CAMBIAR DE OPINIÓN.

¡SUPONGO QUE AHORA ES MI TURNO! PERO LE AHORRARÉ EL PROBLEMA DE RELATAR MI HISTORIA! LA CONTARÉ POR MI MISMO... A MI MANERA!
POR EL CIELO... NO ES HUMANO! ES... UN... UN... ROBOT!

FUI HUMANO UNA VEZ... PUEDE QUE RECUERDEN A CLIFF STEELE. UN TEMERARIO EN BUSCA DE EMOCIÓN Y PELIGRO...

"OCURRIÓ EN UNA PISTA EUROPEA MIENTRAS TOMABA UNA CURVA PELIGROSA CON MI AUTO ESPECIALMENTE PREPARADO..."
SKREEEE
36

"RECOBRÉ EL CONOCIMIENTO EN UNA SALA DE HOSPITAL. LUCHANDO CONTRA LA MUERTE ..."
ESTO ES DESESPERADO! SU CEREBRO NO ESTÁ DAÑADO PERO SU CUERPO ESTÁ MÁS ALLÁ DE CUALQUIER ARREGLO!
UN HOMBRE PODRÍA SALVARLO... UN MAGO DE LA CIRUGÍA... SI PODEMOS CONTACTARLO A TIEMPO

"SUTILMENTE, A TRAVÉS DE UNA NUBE DE ANESTESIA, RECUERDO A UN HOMBRE... UN HOMBRE MUY BAJO... OPERÁNDOME! UNA ETERNIDAD MÁS TARDE ABRÍ LOS OJOS..."
MANOS DE METAL! SON... SON MIS MANOS!

"AQUEL GENIO QUE HABÍA SALVADO MI VIDA HABÍA REALIZADO LO IMPOSIBLE, LO INCREÍBLE..."
SOY UN ROBOT HUMANO... EXCEPTO POR MI CEREBRO QUE FUE TRANSPLANTADO! SÓLO ESO QUEDA DE CLIFF STEELE... SÓLO ESO ES HUMANO!

"EN EFECTO, MI CUERPO ROBOT ERA PERFECTO, Y PODIA REALIZAR TODAS MIS ANTIGUAS PROEZAS AÚN MEJOR QUE ANTES. PERO..."
¿COMPETIR CON ESE PERSONAJE MECÁNICO? ¿QUÉ OPORTUNIDAD TENEMOS CONTRA ÉL... O DEBERÍA DECIR "ESO"?
TIENES RAZON! O SE RETIRA O LO HACEMOS NOSOTROS!
¡Y USTED VA A DECIRME QUE NO TENGO RAZON PARA ESTAR AMARGADO? ¿QUE NO TENGO RAZÓN EN SENTIRME UN MARGINADO?
PERO EN TU AUTOCOMPASION OLVIDAS QUE ERES ÚNICO! ERES INVULNERABLE A LA MAYORIA DE LOS PELIGROS,
INCREÍBLEMENTE FUERTE Y TU CEREBRO TODAVÍA ESTIMULA TUS CINCO SENTIDOS!
¿CÓMO SABE LO QUE ES ESTAR ATRAPADO EN ESTE CUERPO DE METAL? ¿COMO ES QUE SABE COSAS DE MÍ?
LO SÉ CLIFF PORQUE YO ERA AQUÉL CIRUJANO!
UN GRITO SOFOCADO RECIBE LA DECLARACIÓN ...
¡INCREÍBLE!
¡DEBE... DEBE... SER ÉL! OPERABA DESDE UNA SILLA DE RUEDAS... ¡POR ESO ME PARECIÓ BAJO!
AHORA CON SILENCIO NACIDO DE UN NUEVO RESPETO, SIGUEN A SU SORPRENDENTE ANFITRIÓN POR UN CORREDOR...
MIS OFICINAS CONTIENEN CASI TODO EL CONOCIMIENTO DEL MUNDO... CADA TÉCNICA DE OPERACIÓN... CADA MEDIO DE COMUNICACIÓN Y ANÁLISIS CIENTÍFICO!
¡ESTE ES EL CENTRO NERVIOSO! AQUÍ PUEDO ESTAR INSTANTÁNEAMENTE EN CONTACTO CON CUALQUIER LUGAR SOBRE LA TIERRA CUANDO OCURRE UN DESASTRE!
8

OBVIAMENTE NO PUEDO IR A ESAS ÁREAS... PERO UDS. TRES SÍ PUEDEN... Y USAR SUS PODERES ÚNICOS! YO ME QUEDARÍA AQUÍ... GUIÁNDOLOS COMO VUESTRO LÍDER...

USTED ES UN TIPO INCREÍBLE Y ESTE MONTAJE ES IMPRESIONANTE PERO ¿PODRIA AYUDARNOS DESDE UNA GRAN DISTANCIA?
¡NO PARECE PROBABLE!

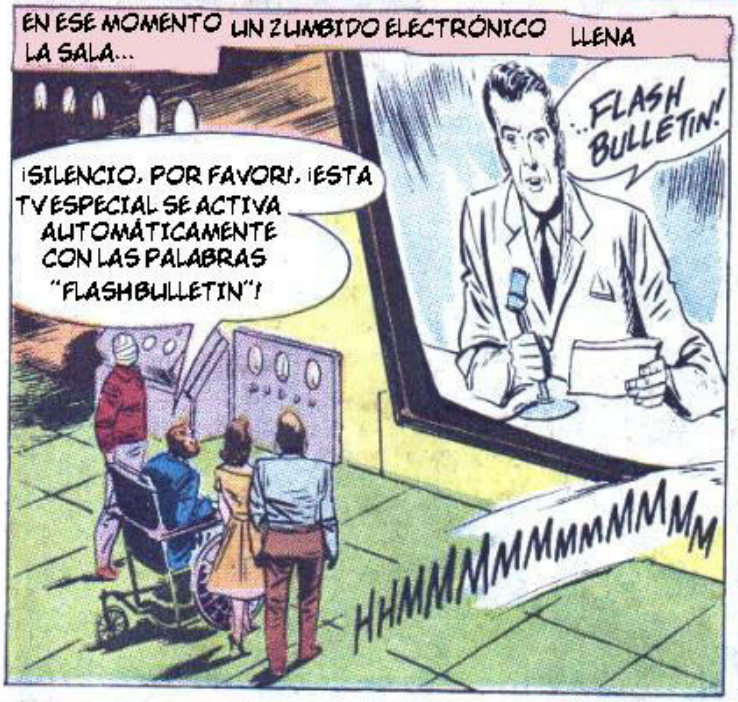
EN ESE MOMENTO UN ZUMBIDO ELECTRÓNICO LLENA LA SALA...
...FLASH BULLETIN!
¡SILENCIO, POR FAVOR! ¡ESTA TV ESPECIAL SE ACTIVA AUTOMÁTICAMENTE CON LAS PALABRAS "FLASHBULLETIN"!
HHMMMMMMMMMM

¡UNA BOMBA DE TIEMPO EN EL EMBARCADERO DE LA CALLE NORTE PUEDE EXPLOTAR EN CUALQUIER MOMENTO! ¡LA POLICÍA ESTÁ EMPEZANDO A EVACUAR EL ÁREA ENTERA! ¡AHORA LOS LLEVAMOS A LA BAHÍA DONDE NUESTRA CÁMARA SE MANTIENE SUSPENDIDA EN UN HELICÓPTERO POR SOBRE LA ZONA DE PELIGRO

LA BOMBA ESTÁ ESCONDIDA EN UNA DE ESTAS CAJAS PERO LOS DETECTORES HAN FRACASADO EN LOCALIZAR EL MORTAL MÍSIL!

LARRY, ESTE ES UN TRABAJO PARA TU OTRA MITAD, ¡EL HOMBRE NEGATIVO! SOLO ÉL PUEDE LLEGAR A LOS MUELLES Y LOCALIZAR LA BOMBA A TIEMPO CON ESTE NUEVO TIPO DE DETECTOR QUE INVENTÉ. ¿ME AYUDARAS EN ESTA EMERGENCIA?
YO... ¿POR QUÉ NO? ¡CLARO!

AGARRANDO EL INSTRUMENTO, LARRY CONCENTRA TODO SU PODER DE VOLUNTAD

ESA EXTRAÑA SILUETA ESTÁ SALIENDO DE SU CUERPO

Y SE ESTÁ DESMAYANDO

UN INSTANTE MÁS TARDE LA SILUETA NEGATIVA SE HA DESVANECIDO MIENTRAS LARRY YACE INERTE

¡TIENE EXACTAMENTE 60 SEGUNDOS PARA HALLAR LA BOMBA Y REGRESAR! ¡SI TARDA UN SOLO SEGUNDO EN VOLVER, LARRY MORIRÁ!

Y TAMBIÉN CIENTOS DE PERSONAS SI NO LOCALIZA ESE TNT.

EL TRÍO OBSERVA LA PANTALLA GIGANTE NERVIOSAMENTE...

HA LLEGADO AL MUELLE.

¡Y HA EMPEZADO A A BUSCAR CON SU DISPOSITIVO! ¿LLEGARÁ A TIEMPO?

10 SEGUNDOS... 11 SEGUNDOS...

DE REPENTE...

¡LA ENCONTRÓ! 21 SEGUNDOS... 22...

Y MIENTRAS EL RELOJ MARCA 32 SEGUNDOS...

ESTÁ DE REGRESO... ¡Y VOLVIENDO AL CUERPO DE LARRY!

¡UN MAGNÍFICO TRABAJO! AHORA TENGO QUE HACER EL MÍO... ¡DAME ESA BOMBA!

¿ALGO VA MAL?

¡ES UN NUEVO TIPO DE EXPLOSIVO PLÁSTICO CON UN DISPOSITIVO DE TIEMPO ESPECIAL EN SU INTERIOR! ¡DESACTIVARLA POR MÉTODOS NORMALES HARÍA QUE EXPLOTARA! ¡RITA, DEBO PEDIRTE QUE AHORA TU SEAS LA VOLUNTARIA!

SOLAMENTE TU EN TU FORMA REDUCIDA PUEDES INGRESAR A ESA COSA Y CONVERTIRLA EN ALGO INOFENSIVO. ¿LO HARÁS?
¡VOY EN CAMINO!
¿SOY BASTANTE PEQUEÑA?
¡PERFECTO RITA! ¡AHORA CUANDO ESTÉS DENTRO, VERÁS DOS CANALES QUE SE INTERSECTAN. TOMA EL DE LA IZQUIERDA...
SERÍA MEJOR QUE LA SOSTENGA CONTRA MI CUERPO DE METAL PARA AMORTIGUAR LA EXPLOSIÓN... POR SI ACASO...
¡RITA! ¿PUEDES OIRME ALLÍ DENTRO?
¡SÍ, TE ESCUCHO! ENCONTRÉ EL CANAL IZQUIERDO...
AHORA... CON CUIDADO... VERÁS UN PEQUEÑO ENGRANAJE.... ¿LO VES, RITA?
¡SÍ, LO VEO!
¡HAY UNA PEQUEÑA PALANCA... EN CONTACTO CON EL ENGRANAJE! ¡ARRÁNCALA... PERO CON SUAVIDAD!
EL TIEMPO APREMIA... CADA SEGUNDO ES UNA ETERNIDAD...
¡LA TENGO! ¡LA ESTOY AFLOJANDO!... ¡ESTÁ SALIENDO...!
LUEGO...
¡LO HIZO! ¡FIUUUU!
¡BUENA CHICA! PLÁSTICO... TODA HECHA DE PLÁSTICO. POR ESO LA POLICÍA NO PUDO LOCALIZARLA. SUS DETECTORES SOLAMENTE FUNCIONAN CON METAL.
KLUNK
11

CONTINÚA EN EL CAP. 2

# CAPÍTULO 2

JUSTO EN ESE MOMENTO, A CIERTA DISTANCIA, UNA SINIESTRA FIGURA, UTILIZANDO UNA CREACIÓN CIENTÍFICA ÚNICA, ESPÍA DIRECTAMENTE AL JEFE..

ESTA ES UNA FOTO SECRETA DE LA PRIMER NAVE ESPACIAL ALIENÍGENA CONOCIDA QUE HAYA ATERRIZADO. Y DEBE MANTENERSE EN SECRETO PORQUE CONTIENE LOS MÁS MORTALES ARTEFACTOS JAMÁS IMAGINADOS

¡ASÍ QUE FUE POR ESO QUE LA LLAMÓ UNA REUNIÓN CLANDESTINA! ¡PERO AHORA SU SECRETO TAMBIÉN SERÁ MÍO!

¡QUIÉN ES ESTE HOMBRE DE APARENTE EDAD INDEFINIDA QUE PUEDE PENETRAR LOS MISMOS MUROS DE LAS OFICINAS SUBTERRÁNEAS DEL JEFE? ¿QUÉ MISTERIO HAY TRAS:

# el DESAFÍO del COMANDANTE ETERNO

SUPONGO QUE LOS BRILLANTES DESTELLOS DE NUESTRAS PRINCIPALES PRUEBAS NUCLEARES FUERON DETECTADAS POR OTRO MUNDO... QUE TRATÓ DE PONER EN ÓRBITA ESTA NAVE ROBOT ALREDEDOR DE LA LA TIERRA PARA INVESTIGARNOS PERO SE ESTRELLÓ.

¿ES ESO TODO LO QUE TIENE DESPUÉS DE CONTACTAR CON EL ESPACIO EXTERIOR?

¿QUIERE DECIR QUE REALMENTE HA VISTO ESA NAVE?

¡NO! HE ESTADO A 3000 MILLAS DE ELLA. ASÍ QUE TU SIGUIENTE PREGUNTA ES COMO CONSEGUÍ ESA FOTO.

VERIFICAR ESTE

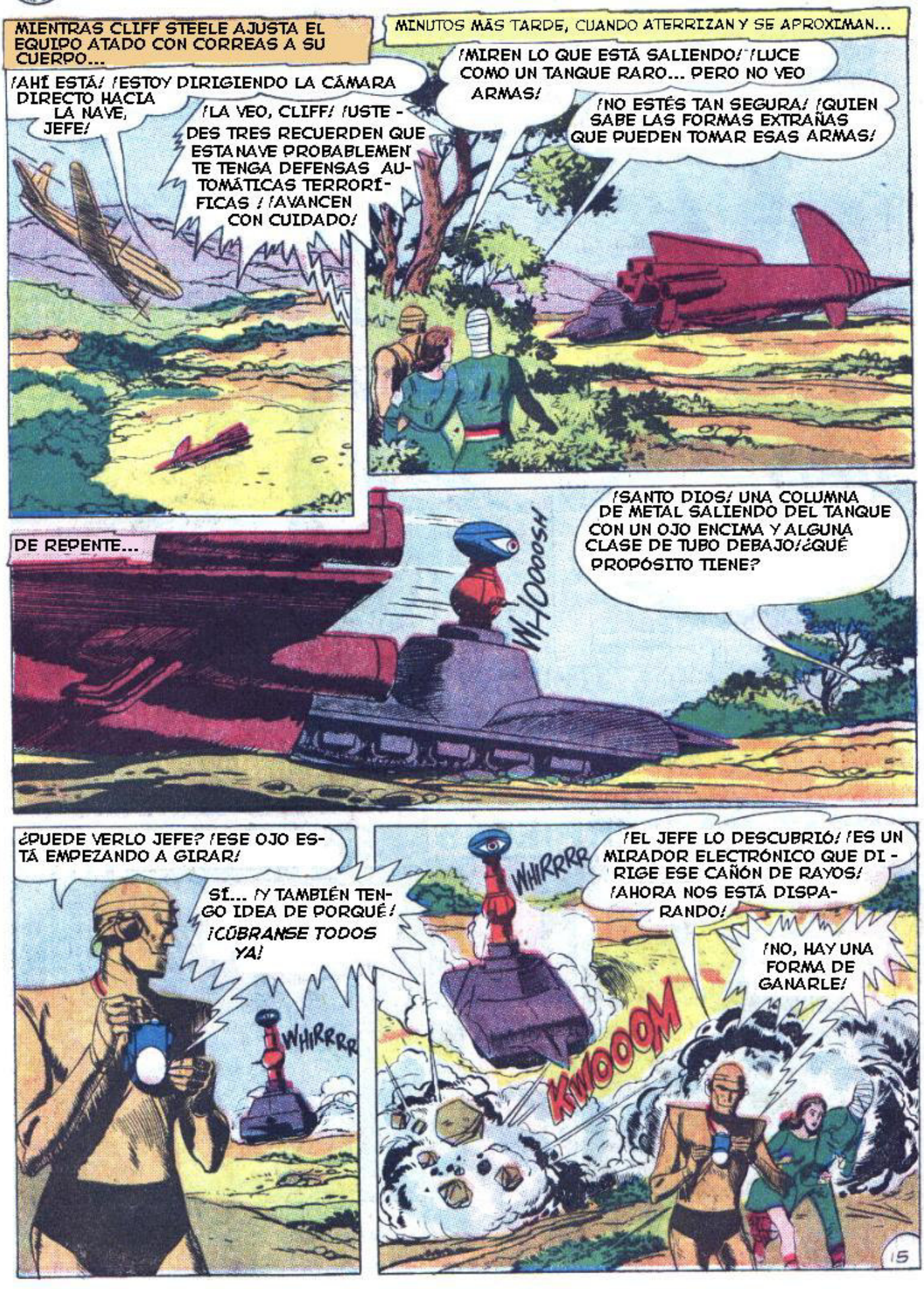
MIENTRAS CLIFF STEELE AJUSTA EL EQUIPO ATADO CON CORREAS A SU CUERPO...
¡AHÍ ESTÁ! ¡ESTOY DIRIGIENDO LA CÁMARA DIRECTO HACIA LA NAVE, JEFE!
¡LA VEO, CLIFF! ¡USTEDES TRES RECUERDEN QUE ESTA NAVE PROBABLEMENTE TENGA DEFENSAS AUTOMÁTICAS TERRORÍFICAS! ¡AVANCEN CON CUIDADO!
MINUTOS MÁS TARDE, CUANDO ATERRIZAN Y SE APROXIMAN...
¡MIREN LO QUE ESTÁ SALIENDO! ¡LUCE COMO UN TANQUE RARO... PERO NO VEO ARMAS!
¡NO ESTÉS TAN SEGURA! ¡QUIEN SABE LAS FORMAS EXTRAÑAS QUE PUEDEN TOMAR ESAS ARMAS!
DE REPENTE...
WHOOOOSH
¡SANTO DIOS! UNA COLUMNA DE METAL SALIENDO DEL TANQUE CON UN OJO ENCIMA Y ALGUNA CLASE DE TUBO DEBAJO! ¿QUÉ PROPÓSITO TIENE?
¿PUEDE VERLO JEFE? ¡ESE OJO ESTÁ EMPEZANDO A GIRAR!
SÍ... ¡Y TAMBIÉN TENGO IDEA DE PORQUÉ! ¡CÚBRANSE TODOS YA!
WHIRRRR
WHIRRRR
¡EL JEFE LO DESCUBRIÓ! ¡ES UN MIRADOR ELECTRÓNICO QUE DIRIGE ESE CAÑÓN DE RAYOS! ¡AHORA NOS ESTÁ DISPARANDO!
¡NO, HAY UNA FORMA DE GANARLE!
KWOOOM
15

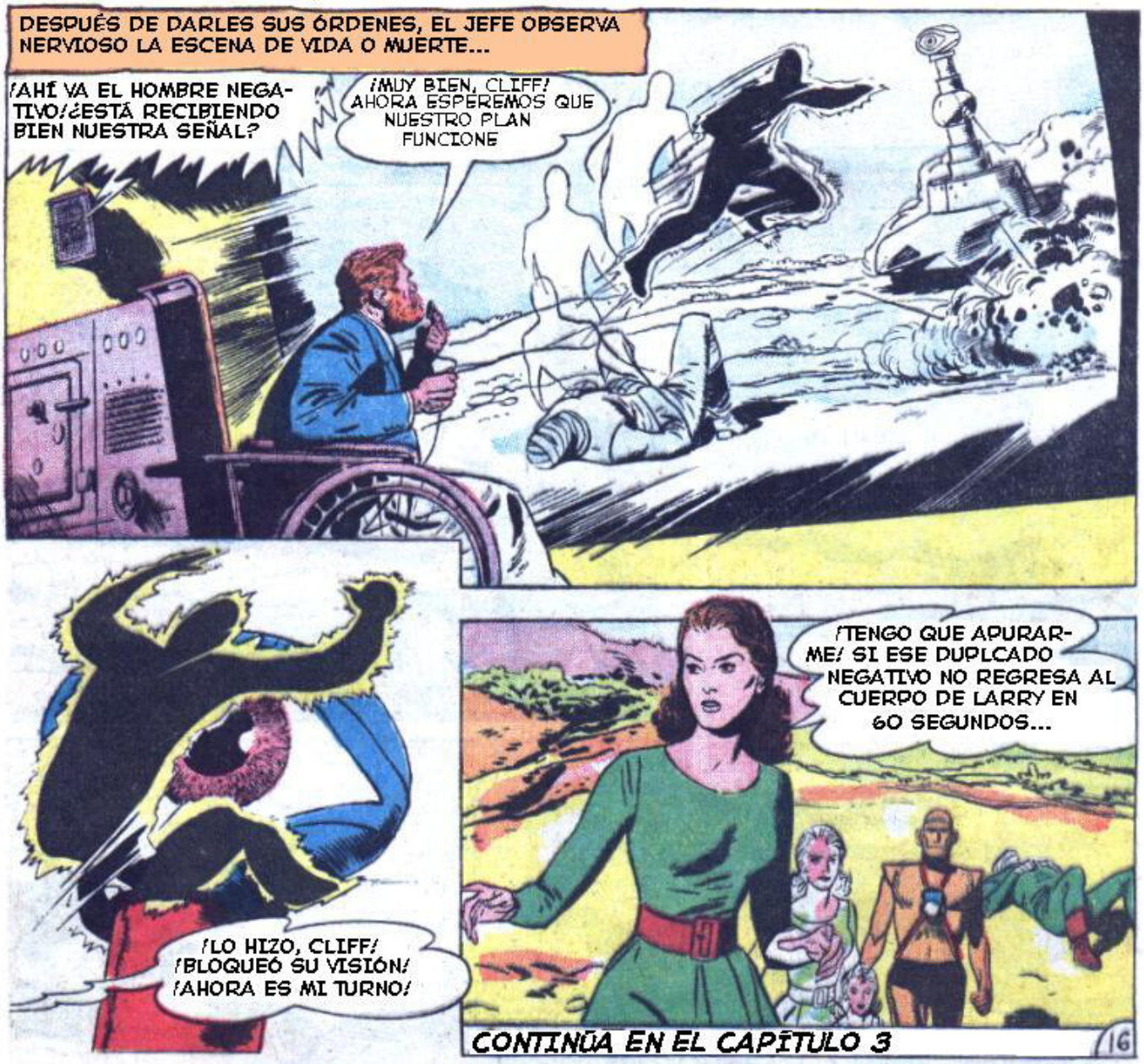
DESPUÉS DE DARLES SUS ÓRDENES, EL JEFE OBSERVA NERVIOSO LA ESCENA DE VIDA O MUERTE...
¡AHÍ VA EL HOMBRE NEGATIVO! ¿ESTÁ RECIBIENDO BIEN NUESTRA SEÑAL?
¡MUY BIEN, CLIFF! AHORA ESPEREMOS QUE NUESTRO PLAN FUNCIONE
¡LO HIZO, CLIFF! ¡BLOQUEÓ SU VISIÓN! ¡AHORA ES MI TURNO!
¡TENGO QUE APURARME! SI ESE DUPLCADO NEGATIVO NO REGRESA AL CUERPO DE LARRY EN 60 SEGUNDOS...
CONTINÚA EN EL CAPÍTULO 3
16

# CAPÍTULO 3 el DUELO MORTAL CON EL GRAL. INMORTUS

CEGADO, EL CAÑÓN DE RAYOS DESENCADENA UN TIROTEO SIN RUMBO...

¡ARRANCAR ESTO NO ES PROBLEMA! ¡CON ESTE TAMAÑO TENGO UNA FUERZA INCREÍBLE!

CRUNCH

¡HOMBRE NEGATIVO, REGRESA A LARRY! ¡RÁPIDO!

WHOOSH

LUEGO, CUANDO LA MISTERIOSA FORMA ELECTRÓNICA SE FUNDE UNA VEZ MÁS CON EL CUERPO DE LARRY...

¡BUEN TRABAJO RITA! AHORA PUEDES VOLVER A LA NORMALIDAD.

¡TODAVÍA NO! ESA NAVE PUEDE TENER ALGO MÁS EN SU BOLSA DE TRUCOS.

¡JUSTO LO QUE PENSÉ! DÉJAME MANEJAR ESTO SEA LO QUE SEA.

WHRRR

¡AAAGGHH! ¡ES GAS CONGELANTE! ¡MIS PIERNAS... SE HAN CONVERTIDO EN HIELO... NO ME PUEDO MOVER!

¡LARRY TAMBIÉN ESTÁ COMPLETAMENTE CONGELADO!¡PERO EL HIELO NO PUEDE DETENER A UN HOMBRE CON CUERPO DE ACERO! ¡AQUÍ VOY!
CON CADA PASO, CAPA TRAS CAPA DE HIELO VAN CUBRIENDO AL HOMBRE DE METAL...
¡EL PESO DEL HIELO... ME HACE CAER! ¡LOS LUBRICANTES EMPIEZAN A CONGELARSE! ¡APENAS PUEDO MOVER... LAS JUNTAS DE METAL! ¡PERO DEBO SEGUIR! ¡D..DEBO!
LUEGO CON UNA EMBESTIDA FINAL Y DESESPERADA..
¡LO...HICE...JEFE! ¡PERO NO PUEDO... DESTRUIR ESTA COSA AHORA! ¡NO ME QUEDAN... FUERZAS!
¡SI PUEDES, CLIFF! ¡HAY UNA FORMA! ¡CLAVA TU PUÑO DE ACERO EN LA BOQUILLA Y MANTENLO ALLÍ!
¡AGUANTA CLIFF! ¡TIENE QUE FUNCIONAR!
CLIFF OBEDECE, CASTIGANDO LAS JUNTAS CONGELADAS Y CHIRRIANTES DE SU CUERPO DE METAL HASTA QUE...
¡LO HICE JEFE! PERO ¿QUE BIEN HARÁ ESTO? MI BRAZO DE METAL... ESTÁ CONGELADO CON EL CAÑÓN ¡ESTOY... ATRAPADO!

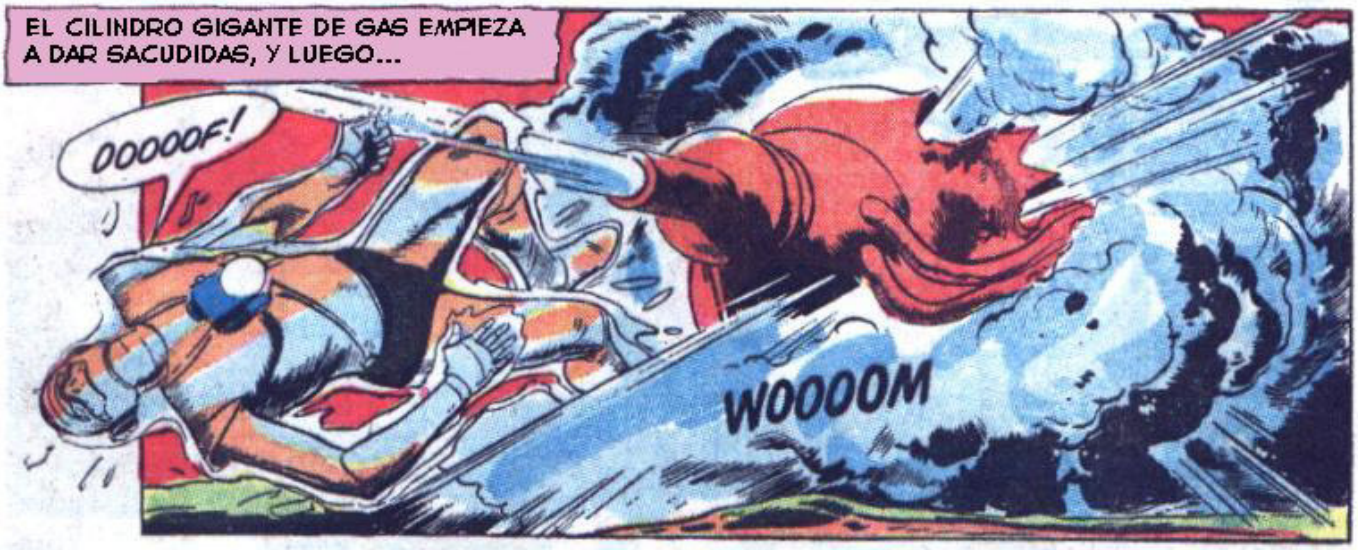
EL CILINDRO GIGANTE DE GAS EMPIEZA A DAR SACUDIDAS, Y LUEGO...
OOOOOF!
WOOOOM

CON EL GAS CONGELANTE DISIPADO RITA Y LARRY PRONTO SE DESCONGELAN...
¡YO MISMO NO ESTOY DEMASIADO BIEN! ¡AHORA SÉ COMO SE SIENTE UN FILETE CUANDO SALE DEL CONGELADOR!
GRACIAS A CLIFF ESTAMOS VIVOS ¡PERO ESTÁ HERIDO LARRY!
EMPIEZA A VOLVER EN SÍ.
ESA EXPLOSIÓN LE DESTROZÓ ESTE BRAZO. PERO ESA ES LA VENTAJA DE TENER UN CUERPO COMO EL DE ÉL. ¡NO HAY HUESOS QUE COLOCAR! TRATEMOS DE PARARLO.

DE REPENTE CREPITA UN MENSAJE...
¡ATENCIÓN! LA EXPLOSIÓN NO DESTRUYÓ NUESTRO CONTACTO RADIO-TV. ESTOY MÁS CONVENCIDO QUE NUNCA QUE EL GENERAL INMORTUS ESTÁ EN ALGÚN LUGAR CERCA DE USTEDES. DEBEN ENTRAR EN ESA NAVE ESPACIAL Y COMPLETAR LA TAREA DE INMEDIATO.
EL DAÑO FUE PEOR DE LO QUE PENSÉ. SU BRAZO Y PIERNA IZQUIERDOS ESTÁN INSERVIBLES. UNA SOLDADURA DE HIERRO PODRÍA ARREGLAR ESE METAL HUMPTY-DUMPTY.
¡BASTA LARRY! TODAVÍA TIENE SENTIMIENTOS HUMANOS. VAMOS CLIFF, TE AYUDARÉ.

CAUTELOSAMENTE, EL TRIO ENTRA...
¡FIUU! ¡MIREN ESTE LUGAR! ¿ ALGUNA VEZ VIERON TANTO EQUIPAMIENTO ELECTRÓNICO?
¡ES IMPRESIONANTE! ¡PERO RECUERDEN SU TAREA INMEDIATA! ESE DISPOSITIVO QUE CUELGA DEL TECHO ES EL CONVERTIDOR ATÓMICO. ¡CLIFF, ARRÁNCALO!

TENGO SOLAMENTE EL BRAZO IZQUIERDO BUENO... PERO PUEDO CONCENTRAR TODO MI PODER EN ÉL.

UNO... DOS... TREEEES.
¡OOOOF!
CRAAACK

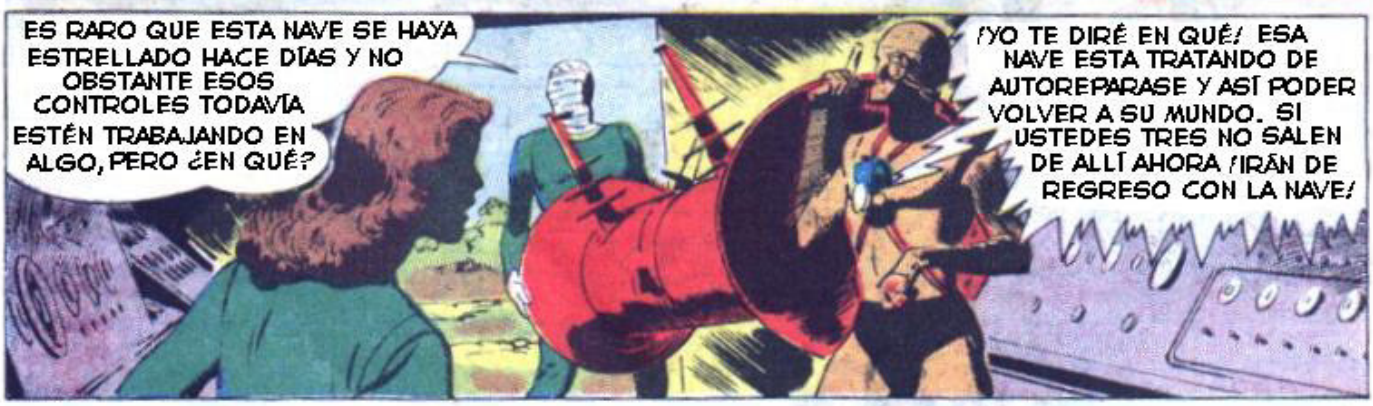
ES RARO QUE ESTA NAVE SE HAYA ESTRELLADO HACE DÍAS Y NO OBSTANTE ESOS CONTROLES TODAVÍA ESTÉN TRABAJANDO EN ALGO, PERO ¿EN QUÉ?
¡YO TE DIRÉ EN QUÉ! ESA NAVE ESTÁ TRATANDO DE AUTOREPARASE Y ASÍ PODER VOLVER A SU MUNDO. SI USTEDES TRES NO SALEN DE ALLÍ AHORA ¡IRÁN DE REGRESO CON LA NAVE!

DE REPENTE...
¡ATENCIÓN, USTEDES TRES EN LA NAVE ESPACIAL! ¡ESTE ES EL GENERAL INMORTUS! ¡ESTOY OFRECIÉNDOLES UN ELECCIÓN! ¡RENDIRSE O MORIR!

¡CONOZCO LOS PODERES QUE CADA UNO POSEE! PERO LES ADVIERTO, TENGO ARMAS ESPECIALES QUE PUEDEN DESTRUIRLOS. ¡TIENEN UN MINUTO PARA DECIDIR!
¿QUE HAREMOS? ¡SI NOS QUEDAMOS LA NAVE DESPE - GARÁ CON NOSOTROS!
¡USTED LO ESCUCHÓ JEFE! PARECE QUE NO TENEMOS OTRA OPCIÓN QUE RENDIRNOS AL GENERAL INMORTUS Y DEJARLE EL CONVERTIDOR ATÓMICO.
ES UNA SITUA - CIÓN TENSA PERO PUEDE HABER UNA SALI - DA. AHORA ESCÚ CHENME CUIDADOSAMENTE. UN DESLIZ PO - DRÍA CONDENARLOS.
PASAN TENSOS SEGUNDOS, Y ENTONCES...
¡AQUÍ ESTOY GENERAL! ¡VEAMOS QUE PUEDE HACERLE A UN CUERPO HECHO DE GRUESO ACERO COMO EL DE UN TANQUE BLINDADO!
¿CREES QUE ESTABA FANFARRONEANDO OCIOSAMENTE? ¡OBSERVA LO QUE TE HACE ESTE ARTEFACTO, ROBOT MAN!
¡MI RAYO DE POLARIZACIÓN PUEDE DETENER CUALQUIER MOTOR O CIRCUITO ELECTRICO! ESO SIGNIFICA CUALQUIER FUENTE DE PODER Y MOVIMIENTO QUE POSEAS.
WHAM
KA-LANG
¡TENÍA RAZÓN! ¡NO PUEDO DOMINAR NINGUNA PARTE DE MI CUERPO! MI CEREBRO TODAVÍA FUNCIONA PORQUE ES HUMANO. PERO EL RESTO AHORA ES UNA PILA DE CHATARRA INÚTIL.

EN ESE MOMENTO, DE REGRESO EN LAS OFICINAS DEL JEFE...
TEMO LO QUE PODRÍA PASAR. CAYÓ HACIA ADELANTE BLOQUEANDO LOS LENTES DE LA CÁMARA. ¡PERO TODAVÍA PUEDO ESCUCHAR LO QUE ESTÁ PASANDO!
¡ESO SE ENCARGARÁ DE TÍ! ¡AHORA TUS DOS AMIGOS TODAVÍA DENTRO DE LA NAVE ESPACIAL!
¿SÓLO UNO DE USTEDES? SUPONGO QUE LA CHICA SE HIZO LO SUFICIENTEMENTE PEQUEÑA COMO PARA ESCONDERSE TRAS UN OBJETO MINÚSCULO. ME OCUPARÉ DE ELLA TAN PRONTO COMO TE HAYA DESTRUIDO ¡HOMBRE NEGATIVO!
INSTANTÁNEAMENTE, EL HOMBRE NEGATIVO SALE DEL CUERPO DE LARRY...
¡YA VES! ESTE DISPOSITIVO EMITE RADIO INTERFERENCIA ESTÁTICA. QUE HACE AÑICOS LA CONTINUIDAD DE LA ENERGÍA QUE COMPONE AL HOMBRE NEGATIVO. TE MANTENDRÉ SEPARADO POR 60 SEGUNDOS. ÉL NO NO PODRÁ REGRESAR A TU CUERPO Y ¡MORIRÁS!
EN ESE MOMENTO. UNA ACCIÓN DESAPERCIBIDA TIENE LUGAR EN UN ÁREA DEL CUERPO ROBOT DE CLIFF...
¡AHH! ¡ESO ES! ¡MÁS RÁPIDO RITA, MÁS RÁPIDO!
¡LO HICE CLIFF! ¡EL JEFE TENÍA RAZÓN! ¡EL GENERAL INMORTUS NUNCA ME HABRÍA BUSCADO AQUÍ! ¡AHORA A TERMINAR EL TRABAJO!
22

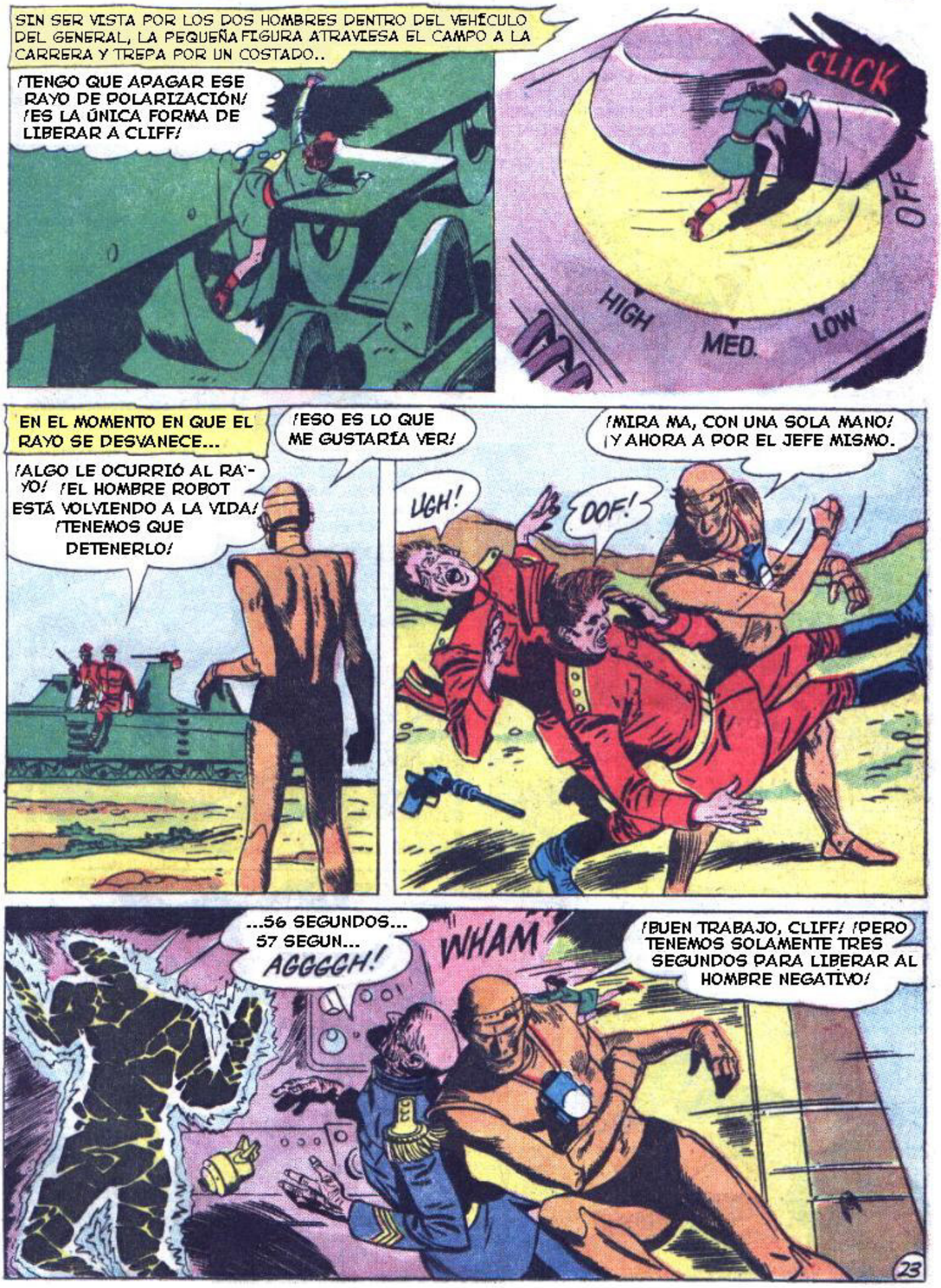
SIN SER VISTA POR LOS DOS HOMBRES DENTRO DEL VEHÍCULO DEL GENERAL, LA PEQUEÑA FIGURA ATRAVIESA EL CAMPO A LA CARRERA Y TREPA POR UN COSTADO..
¡TENGO QUE APAGAR ESE RAYO DE POLARIZACIÓN! ¡ES LA ÚNICA FORMA DE LIBERAR A CLIFF!
CLICK
OFF
HIGH
MED.
LOW
EN EL MOMENTO EN QUE EL RAYO SE DESVANECE...
¡ALGO LE OCURRIÓ AL RAYO! ¡EL HOMBRE ROBOT ESTÁ VOLVIENDO A LA VIDA! ¡TENEMOS QUE DETENERLO!
¡ESO ES LO QUE ME GUSTARÍA VER!
¡MIRA MA, CON UNA SOLA MANO! ¡Y AHORA A POR EL JEFE MISMO.
UGH!
OOF!
...56 SEGUNDOS... 57 SEGUN... AGGGGH!
WHAM
¡BUEN TRABAJO, CLIFF! ¡PERO TENEMOS SOLAMENTE TRES SEGUNDOS PARA LIBERAR AL HOMBRE NEGATIVO!

CRUNCH!
Y CUANDO FALTA UN SEGUNDO...
¡FIUU!
¡ESO ESTUVO CERCA! ¡NO QUIERO VOLVER A VER TAN DE CERCA EL ROSTRO DE LA MUERTE / VAMOS... ESTA NAVE PODRÍA DESPEGAR EN CUALQUIER MOMENTO.
¡LO HICIMOS, Y NO GRACIAS AL GENERAL INMORTUS!
¡EL GENERAL! ¡LO OLVIDAMOS! ¡LA PUERTA SE ESTÁ CERRANDO!
WHIRRR

¡NO ME DEJEN AQUÍ! ¡LA NAVE SE ESTÁ PREPARANDO PARA DESPEGAR! ¡SÁQUENME DE AQUÍ!
WHIRRR
BZZZZZ
¡DEMASIADO TARDE! ¡ESTÁ DESPEGANDO! PERO CON MIS CONOCIMIENTOS PUEDO MANIPULAR ESTOS CONTROLES Y ATERRIZAR. ¡CON CUIDADO! UN ERROR PODRÍA HACER QUE EXPLOTARA.
BZZZZ
WHIRRR

¡MIREN! ¡LA NAVE ESTÁ NIVELADA! ¡INMORTUS DEBE ESTAR PILOTEÁNDOLA! ¡ESTÁ ESCAPANDO!
DE REPENTE...
KA-WOOM
¿QUE PUDO HABER PASADO? LA NAVE ESTALLÓ MIENTRAS PASABA POR ENCIMA DE ESA MONTAÑA. ¡ESE ES EL FIN DEL GENERAL INMORTUS!

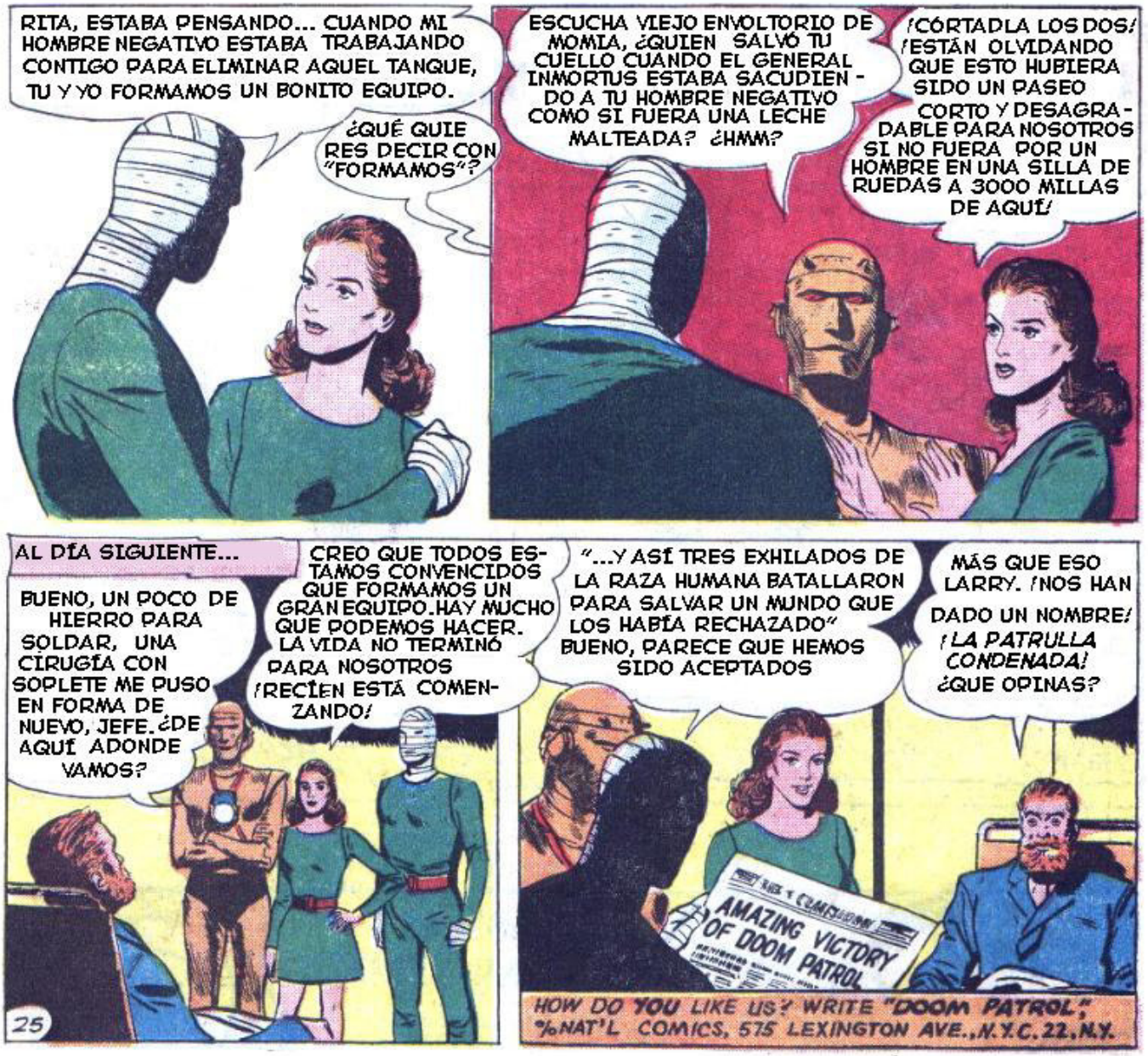
RITA, ESTABA PENSANDO... CUANDO MI HOMBRE NEGATIVO ESTABA TRABAJANDO CONTIGO PARA ELIMINAR AQUEL TANQUE, TU Y YO FORMAMOS UN BONITO EQUIPO.
¿QUÉ QUIERES DECIR CON "FORMAMOS"?
ESCUCHA VIEJO ENVOLTORIO DE MOMIA, ¿QUIEN SALVÓ TU CUELLO CUANDO EL GENERAL INMORTUS ESTABA SACUDIENDO A TU HOMBRE NEGATIVO COMO SI FUERA UNA LECHE MALTEADA? ¿HMM?
¡CÓRTADLA LOS DOS! ¡ESTÁN OLVIDANDO QUE ESTO HUBIERA SIDO UN PASEO CORTO Y DESAGRADABLE PARA NOSOTROS SI NO FUERA POR UN HOMBRE EN UNA SILLA DE RUEDAS A 3000 MILLAS DE AQUÍ!
AL DÍA SIGUIENTE...
BUENO, UN POCO DE HIERRO PARA SOLDAR, UNA CIRUGÍA CON SOPLETE ME PUSO EN FORMA DE NUEVO, JEFE. ¿DE AQUÍ ADONDE VAMOS?
CREO QUE TODOS ESTAMOS CONVENCIDOS QUE FORMAMOS UN GRAN EQUIPO. HAY MUCHO QUE PODEMOS HACER. LA VIDA NO TERMINÓ PARA NOSOTROS ¡RECIÉN ESTÁ COMENZANDO!
"...Y ASÍ TRES EXHILADOS DE LA RAZA HUMANA BATALLARON PARA SALVAR UN MUNDO QUE LOS HABÍA RECHAZADO" BUENO, PARECE QUE HEMOS SIDO ACEPTADOS
MÁS QUE ESO LARRY. ¡NOS HAN DADO UN NOMBRE! ¡LA PATRULLA CONDENADA! ¿QUE OPINAS?
AMAZING VICTORY OF DOOM PATROL
HOW DO YOU LIKE US? WRITE "DOOM PATROL," %NAT'L COMICS, 575 LEXINGTON AVE., N.Y.C. 22, N.Y.
25

SUPERMAN
DC
NATIONAL COMICS
ROBOTMAN
ELASTI-GIRL
NEGATIVE MAN
LOS HÉROES MÁS EXTRAÑOS DEL MUNDO
APPROVED BY THE COMICS CODE AUTHORITY
DEC.
NO. 100
THE DOOM PATROL
12¢
¡DESENCADENADO! ROBOTMAN SE REBELA CUANDO SE VUELVE UN
ROBOTMANÍACO
MÁS EL ASOMBROSO SECRETO DETRÁS DEL MAYOR NUEVO HÉROE DE DC...
EL ORIGEN DE BEASTBOY
¡LO HICISTE DE NUEVO BEASTMOCOSO! ¿PORQÉ NO PUEDES MANTENERTE ALEJADO DE LOS PROBLEMAS?

# LA PATRULLA CONDENADA

¡AQUÍ LLEGA NUEVAMENTE EL MÁS FABULOSO FENÓMENO DE TODOS ELLOS. Y LA ASOMBROSA HISTORIA DETRÁS DE ESTE TERROR ADOLESCENTE LOS EMBRUJARÁ PARA SIEMPRE. PORQUE ES...

# EL FANTÁSTICO ORIGEN DE BEASTBOY

"This periodical may not be sold except by authorized dealers and is sold subject to the conditions that it shall not be sold or distributed with any part of its cover or markings removed, nor in a mutilated condition, nor affixed to, nor as part of any advertising, literary or pictorial matter whatsoever."

Printed in U.S.A.

THE DOOM PATROL, No. 100, December, 1965. Published monthly, with the exception of Jan., April, July and Oct., by NATIONAL PERIODICAL PUBLICATIONS, INC., 2nd & Dickey Sts., SPARTA, ILL. Editorial, Executive offices and Subscriptions, 575 LEXINGTON AVE., NEW YORK 22, N.Y. Murray Boltinoff, Editor. SECOND CLASS POSTAGE PAID AT SPARTA, ILL. under the act of March 3, 1879. Yearly subscription in the U.S., 95c including postage. Foreign, $1.90 in American funds. Canada, $1.15 in American funds. For advertising rates address Richard A. Feldon & Co., 205 East 42nd St., New York 17, N.Y. Copyright © National Periodical Publications, Inc., 1965. All rights reserved under International and Pan-American Copyright Conventions. The stories, characters and incidents mentioned in this magazine are entirely fictional. No actual persons, living or dead, are intended or should be inferred.

BEASTBOY CONOCIÓ A LA PATRULLA CONDENADA EN EL NÚMERO ANTERIOR.

¡DETÉNGANSE AMBOS!
¡ESE MALANDRA ADOLESCENTE, EMPEZÓ! ¡DÉJAME SACUDIRLO, SÓLO UNA VEZ!
¿TÚ Y CUAL BOMBA A? ¡CHUPAMEDIAS COMPUTARIZADO!
¡AHORA MIRA MUCHACHO, TE DIJIMOS ANTES QUE NO HAY LUGAR PARA TI EN LA PATRULLA CONDENADA!
¿CUAL ES EL PROBLEMA, SANTA CLAUS? ¿HICE QUE TUS RENOS PARECIERAN PERROS LA ÚLTIMA VEZ? ¡AAHH, VAMOS, DEJA QUE ME UNA! ¡NO QUIERE REGRESAR A CASA DE NUEVO!
¡AAHH! ¡LO TENGO! ¡ESTE PEQUEÑO RUFIÁN ESTÁ HUYENDO DE UN HOGAR DONDE A SU MADRE Y PADRE SE LE SALEN LOS OJOS DE LLORAR!
¡OLVÍDALO! ¡NO TENGO NI MADRE NI PADRE! ¡SÓLO A GALTRY, UN RUIN TUTOR QUE ME TIENE A SU LADO PORQUE EL BANCO LE PAGA POR HACERLO!
¡SEEE! ¡ESO DICES TÚ! ¡PROBABLEMENTE, GALTRY SEA UN CIUDADANO FIABLE QUE SE ROMPE LA CABEZA PARA ENDEREZAR A UNA BOLA CURVA COMO TÚ!
¡OK, OK! ¡SI ESO ES LO QUE PIENSAN SOBRE ESTO, MAJARETAS, OLVÍDENLO! ¡PELEARÉ MIS PROPIAS BATALLAS! ¡NO NECESITO NINGÚN FAVOR DE FENÓMENOS ANÓNIMOS!
MIENTRAS TANTO, NO DEMASIADO LEJOS...
¡Y ASÍ, A MI EMPLEADOR, UN IMPORTANTE ESPECIALISTA DE LA PIEL, LE GUSTARÍA TENER LA OPORTUNIDAD DE EXAMINAR LA EXTRAÑA PIGMENTACIÓN VERDE DE SU PUPILO, MR. GALTRY!
¡ABSURDO! ¿CONVERTIR A CRAIG EN UN ANIMAL DE LABORATORIO? ¡NUNCA! ¿QUÉ CLASE DE DESALMADO CREE QUE SOY?
¡CREEMOS SABER LO QUE ES USTED, SEÑOR! ¡DEBERÍA HABERLE EXPLICADO QUE LA INVESTIGACIÓN NOS OTORGA PERMISO PARA OFRECERLE $10.000!
¡AHH! ¡HMMM! ¡YA VEO! ¡SIEMPRE HE SENTIDO SIMPATÍA POR LOS ESFUERZOS DE LA CIENCIA! ¡HMMM! ¡SÍ! ¡CREO QUE PODREMOS AYUDARNOS!
3

¿AYUDARSE PARA QUÉ? ¿PARA INCENDIAR EL ORFANATO LOCAL?
¡AH-HA, CRAIG, QUERIDO MUCHACHO, ESTOY CONTENTO DE QUE HAYAS REGRESADO! ¡TENDRÁ QUE DISCULPAR A PUPILO, MR. DURLING! ¡TIENE EL RETORCIDO SENTIDO DEL HUMOR DE SU GENERACIÓN!
¡TE VERÉ ARRIBA MÁS TARDE, CRAIG! ¡POR FAVOR, DISCÚLPANOS!
¡QUISIERA CONVERTIRME EN UN BUITRE, ARRÁNCARLE LA NARIZ, Y DÁRSELA DE COMER! ¡PERO NO PUEDO PERMITIR QUE NADIE SEPA QUE SOY BEASTBOY! ¡YA SOY BASTANTE EXTRAVAGANTE!
¡AHORA, TENGAMOS NUESTRA PEQUEÑA CHARLA, CRAIG!
¡ASÍ, QUE COMO TE EXPLIQUÉ, VAS A COOPERAR CON EL DR. WEIR! ¡ES IMPORTANTE PARA LA CIENCIA!
¡HA! ¿Y CUANTO TE HAN PAGADO POR ELLO GALTRY?
¡CIERRA LA BOCA! ¡SOY TU TUTOR NOMBRADO POR LA CORTE Y HARÁS LO QUE TE DIGA! ¡ESTARÁS MAÑANA EN SU OFICINA A LAS TRES!
AL DÍA SIGUIENTE...
¡SÍ, EL DR. WEISS ESTÁ ESPERÁNDOTE!
BONG BONG BONG
¡OOPS! ¿ES USTED EL DR. WEISS?
¡SÍ! ¡DISCULPA ESTE EXTRAÑO ATUENDO! ¡ME PROTEGE DE CIERTAS ONDAS DE RADIO! ¡AHORA, COMENCEMOS!
¡ENCENDERÉ ESTE ANALIZADOR Y COMENZAREMOS NUESTRO ESTUDIO! ¡SÓLO MIRA HACIA EL HAZ!
¡CLARO! ¡HMMM! ¡TIENE UN ASPECTO DISPARATADO DANDO VUELTAS Y VUELTAS, PULSANDO HACIA DENTRO Y HACIA AFUERA, PRODUCIENDO UNA ESPECIE DE... MAREO!
REEEEEEE
MÁS TARDE
¿ESO ES TODO, DOC? ¡FIUU, NO LLEVÓ MÁS DE UN MINUTO O DOS!
¡UHH, NO, NO MÁS! ¡Y TE HARÁ FELIZ SABER QUE NOS ENTERAMOS DE TODO LO QUE PUDIMOS! ¡NO TENDRÁS QUE VOLVER! ¡GRACIAS Y ADIÓS!
CLICK
CONTINUA...
4

¡OH-OH! ¡NADA MÁS QUE UN MINUTITO! ¡ESE RELOJ DICE QUE ESTUVE ALLÍ MÁS DE TRES HORAS! ¿PORQUÉ ME MINTIÓ EL DOCTOR? ¿Y PORQUÉ..? ¡OOPS! ¿ME HABRÁ ROBADO AQUELLO?
¡WHEW! ¡TODAVÍA ESTÁ AHÍ... Y SIN ABRIR! ¿PERO QUE TRAMA ESE ESCALOFRIANTE PERSONAJE?
AL DÍA SIGUIENTE...
¡MIRE ESTA LAGARTIJA BEBÉ, MR. BOUJIER! ¡UN TIPO EN LA ESQUINA ME LA VENDIÓ POR DIEZ CENTAVOS! ¡A MIS CHICOS LES ENCANTARÁ!
¡PUEDES QUEDÁRTELA COMO COMPAÑÍA EN TUS RONDAS DE ESTA NOCHE, HANK! ¡TÚ Y NUESTROS DIEZ MILLONES DE DÓLARES EN DIAMANTES!
CUANDO UN RELOJ DISTANTE MARCA MEDIANOCHE...
¡NO! ¡NO PUEDE SER! ¡ES IMPOSIBLE!
BANG BANG
MINUTOS MÁS TARDE...
¡SÓLO UN TANQUE PUDO HABER HECHO ESO! ¡PERO LO QUE SEA QUE HAYA SIDO VINO DESDE DENTRO DEL EDIFICIO! ¡ENCONTRAMOS UNA EXTRAÑA HUELLA EN EL PISO! ¡ESTE ES EL MOLDE QUE HICIERON LOS MUCHACHOS DEL LABORATORIO, CAPITÁN!
¡BIEN! ¡Y CONOZCO AL HOMBRE APROPIADO PARA QUE EXAMINE ESE MOLDE!
POLICE
MÁS TARDE EN EL CUARTEL DE LA PATRULLA CONDENADA...
¡CAPITAN, NO VA A CREER ESTO, YO MISMO APENAS PUEDO CREERLO, PERO LA CRIATURA QUE PRODUJO ESA HUELLA, DEBERÍA HABER MUERTO HACE DOSCIENTOS MILLONES DA AÑOS!
5

¡ESO ERA LO QUE TEMÍA QUE DIJERA! ¡SÓLO QUE NO ME AGARRARÁN DICIÉNDOLE AL ALCALDE QUE UN DINOSAURIO ROBÓ DIEZ MILLONES EN DIAMANTES! ¡HASTA LUEGO, AMIGO!
¡CRÉAME CAPITÁN! ¡NO ES UNA FALSIFICACIÓN! ¡ES INCREÍBLEMENTE REAL!
¡HOLA, ABUELO! ¡ESCUCHA, NO PUEDO EXPLICARLO, PERO TIENES QUE CREERME! ¡ESO FUE UN DINOSAURIO REAL!
¡LO SÉ!
¿¿BEAST BOY? ¡ESTÁS CONFUNDIDO! ¿QUÉ TE TRAES AHORA ENTRE MANOS?
¡SI TAN SOLO ME DEJARA ZURRARLO!
¿CÓMO SABES DE ESA CRIATURA PREHISTÓRICA? ¡HABLA!
¡NO PUEDO DECÍRTELO! ¡NO DEBO! ¡PERO TIENES QUE CREERME! ¡ES CIERTO! ¡CLICK! ¡BZZZZZZ!
¡COLGÓ!
¡ESE PEQUEÑO SOSO...! HACIENDO UNA BROMA COMO ESA!
¡NO CREO QUE SEA UNA BROMA, LARRY! ¡Y VAS A ENCONTRAR A ESE "SOSO" PARA NOSOTROS! ¡MIRA. SECRETAMENTE LO EMPOLVÉ CON UN MATERIAL LEVEMENTE RADIACTIVO! ¡EL HOMBRE NEGATIVO LE SEGUIRÁ EL RASTRO CON ESO!
EN ESE MOMENTO, EN EL CENTRO DE LA CIUDAD...
RAWRRR
¡ES UNA PESADILLA VIVIENTE!
SUBWAY
¡CORRAN! ¡CORRAN!
CRASH
¡ESA COSA PUEDE DESTRUIRNOS A TODOS!
¡ESTO ES COMO TRATAR DE MATAR A UN ELEFANTE CON UN ARMA DE JUGUETE! ¡LLAMA AL PRECINTO! ¡DILE QUE TRAIGAN A LA GUARDIA NACIONAL!
RAWRRR
BANG BANG
6

AL RATO...
¡ES INÚTIL! ¡NI LAS CARGAS DE MUNICIÓN PERFORANTE, PUEDEN ATRAVESAR ESA BESTIA!
¡NO, PERO ACÁ VIENE ALGO QUE SÍ PUEDE! ¡EL DINOSAURIO VA A SER DESPARRAMADO EN PEDACITOS!
RAWRR
BLAM
CRUNCH

WHOOOSH
BAROOM
¡FALLÓ EN LA PRIMERA PASADA PERO VA A ACERTARLE LA PRÓXIMA VEZ!

¡PUEDE QUE NO HAYA PRÓXIMA VEZ! ¡MIRA ESE PTERODÁCTILO DEL AMANECER DE LOS TIEMPOS! ¡NO ESTAMOS LUCHANDO CONTRA UNA CRIATURA PREHISTÓRICA, ESTAMOS LUCHANDO CONTRA TODA UNA ÉPOCA!

BAROOM
¡EL PILOTO ESCAPÓ JUSTO A TIEMPO!
¡NADIE MÁS VA A CORRER ESA SUERTE A MENOS QUE ENTREMOS EN ACCIÓN! ¡VAMOS RITA! ¡TENEMOS COSAS QUE HACER! ¡PRIMERO TIENES QUE ADOPTAR TU TAMAÑO GIGANTE!

EN TANTO, MIENTRAS EL HOMBRE NEGATIVO, EL EXTRAÑO SER QUE EMERGE DEL CUERPO DE LARRY TRAINOR, REGISTRA LA CIUDAD...
¡ESO ES, HOMBRE NEGATIVO, HAS CAPTADO LA EMISIÓN DEL CHICO! ¡SE ENCUENTRA EXACTAMENTE AHÍ ABAJO!
BLEEP! BLEEP! BLEEP!

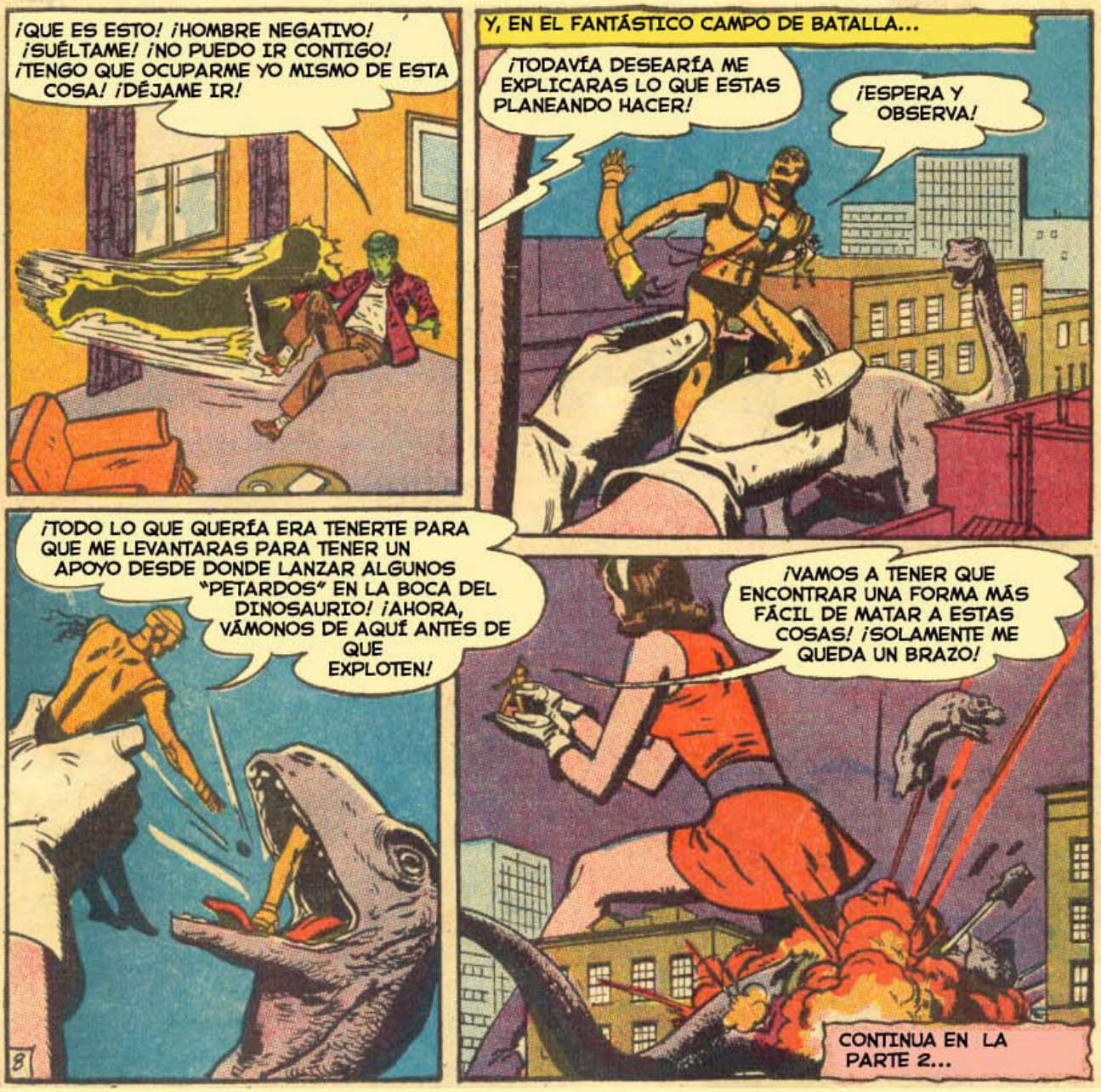
¡QUE ES ESTO! ¡HOMBRE NEGATIVO! ¡SUÉLTAME! ¡NO PUEDO IR CONTIGO! ¡TENGO QUE OCUPARME YO MISMO DE ESTA COSA! ¡DÉJAME IR!
Y, EN EL FANTÁSTICO CAMPO DE BATALLA...
¡TODAVÍA DESEARÍA ME EXPLICARAS LO QUE ESTAS PLANEANDO HACER!
¡ESPERA Y OBSERVA!
¡TODO LO QUE QUERÍA ERA TENERTE PARA QUE ME LEVANTARAS PARA TENER UN APOYO DESDE DONDE LANZAR ALGUNOS "PETARDOS" EN LA BOCA DEL DINOSAURIO! ¡AHORA, VÁMONOS DE AQUÍ ANTES DE QUE EXPLOTEN!
¡VAMOS A TENER QUE ENCONTRAR UNA FORMA MÁS FÁCIL DE MATAR A ESTAS COSAS! ¡SOLAMENTE ME QUEDA UN BRAZO!
CONTINUA EN LA PARTE 2...
8

# EL ORIGEN DE BEASTBOY

PARTE 2

¡MARIE! ¡SE TERMINÓ! ¡GANAMOS! ¡FINALMENTE HE PROBADO QUE...! ¿QUÉ ES ESTO? ¿QUE SUCEDE?
¡EL CHICO, HA ESTADO ENFERMO DURANTE DÍAS! ¡NO QUERÍA MOLESTARTE ANTE, PERO AHORA LUCE MUY MAL!
¡DE TODAS LAS SUERTES HORRIBLES! ¡MARIE, ES LO QUE LOS NATIVOS LLAMAN SAKUTIA! ¡UNA FIEBRE RELACIONADA CON LA MALARIA! ¡NO SE CONOCE CURA! ¡NO HAY NI UN SOLO CASO REGISTRADO DE QUE UN SER HUMANO HAYA SOBREVIVIDO!
¿QUE QUIERES DECIR? ¿SOBREVIVEN LOS ANIMALES?
¡UNO SOBREVIVE! ¡EL MONO VERDE DE ÁFRICA OCCIDENTAL! ¡QUE BROMA CRUEL! ¡SI FUERA UN MONO VERDE...! ¡HA! ¡ESO ES! ¡NO HAY TIEMPO QUE PERDER! ¡TENDRÁS DARME ASISTENCIA!
¡MARK, PODRÍA ESA COSA! ¿PODRÍA MATARLO?
¡NO LO SÉ! ¡PERO SÉ ESTO, SIN ESTA COSA MORIRÁ! ¡PERO PODEMOS HACERLO REMONTAR LA CADENA EVOLUTIVA HASTA EL MONO VERDE! ¡TIENE UNA OPORTUNIDAD!
¡SU PIEL! ¡SE PUSO VERDE!
¡LO HICIMOS! ¡SE QUEDARÁ ASÍ DURANTE 24 HORAS, HASTA QUE HAYA VENCIDO A LA ENFERMEDAD!
10

"CUANDO LA INFECCIÓN FUE ELIMINADA, TUVIERON ÉXITO EN DEVOLVERME A LA NORMALIDAD, NORMALIDAD EN TODO SENTIDO, EXCEPTO..."

¡MARK, LA PIEL DEL CHICO TODAVÍA ESTÁ VERDE!

¡NO SÉ PORQUÉ, MARIE! ¡ALGUNA IMPERFECCIÓN EN EL SISTEMA! ¡PERO ESTÁ CONTENTO Y ESTÁ VIVO!

"EN TODO LO DEMÁS ERA UN MOCOSO FELIZ Y NORMAL CRECIENDO EN ÁFRICA OCCIDENTAL..."

¡CONSEGUÍ BANANAS, MAMI! ¡QUIZÁS LA MEDICINA TAMBIÉN ME AYUDÓ A TREPAR COMO UN MONO! ¡JA, JA, JA!

¡MUY BIEN, "MONO", BAJA DE AHÍ Y...! ¿Q-QUÉ ES ESE SONIDO?

¡LA MAMBA NEGRA! ¡NO TE MUEVAS, HIJO! ¡NI UN PELO! ¡ES LA SERPIENTE MÁS MORTAL DE TODA ÁFRICA!

¡P-PERO MAMÁ, TE MATARÁ!

"LUEGO ALGO EXTRAÑO OCURRIÓ. EN TODO LO QUE PODÍA PENSAR ERA EN LA MANGOSTA, EL MÁS MORTAL ENEMIGO DE LAS SERPIENTES. Y MIENTRAS PENSABA EN ELLO...

ÄLGO ESTÇA PASANDO DENTRO DE MÍ! ¡SIENTO COMO QUE MI CUERPO ESTUVIERA RETORCIÉNDOSE, MOVIÉNDOSE, CAMBIANDO!

"ES UN SEGUNDO MÁS SE HABÍA TERMINADO, Y ENTONCES MI MENTE DE NIÑO COMPRENDIÓ LO QUE HABÍA SUCEDIDO."

¡MAMÁ! ¿VES LO QUE ME OCURRIÓ? ¡HE CAMBIADO! ¡PUEDO PELEAR CON LA VÍBORA MALA!

"LA SERPIENTE ATACÓ UNA DOCENA DE VECES. PERO YO ERA LO SUFICIENTEMENTE RÁPIDO COMO PARA ESQUIVARLA."

"ENTONCES, CUANDO LA SERPIENTE COMENZÓ A HUIR, VI MI OPORTUNIDAD..."

¡LA AGARRÉ! ¡AHORA LA ZARANDEO, MAMI! ¡LA AGITO HASTA QUE MUERA!

"CUANDO TODO TERMINÓ Y "PENSÉ" EN VOLVER A LA NORMALIDAD..."

¡ES LA COSA MÁS FANTÁSTICA DEL MUNDO! ¡DE ALGUNA MANERA EL TRATAMIENTO LE DIO LA CAPACIDAD DE CAMBIAR A OTRAS FORMAS! ¡ESTE PODRÍA SER EL MAYOR AVANCE DEL CONOCIMIENTO HUMANO!

¡PERO ESTE DEBE SER TU SECRETO, HIJO! ¡SI EL MUNDO SE ENTERA DE TU EXISTENCIA, HARÁN CUALQUIER COSA PARA ENTROMETERSE! ¡NUNCA ESTARÍAS SEGURO! ¿ENTIENDES?

¡SÍ PAPI! ¡SIGNIFICA QUE NO DEBO CAMBIAR A UN PÁJARO BONITO O A UN LEÓN O A CUALQUIER COSA CUANDO ALGUIEN ESTÁ MIRANDO!

"NOS QUEDAMOS EN ÁFRICA HASTA LA ESTACIÓN DE LAS LLUVIAS. FUE LA PEOR QUE HAYA HABIDO. TODO NUESTRO CAMPAMENTO FUE ARRASADO POR LAS AGUAS. CUANDO TRATAMOS DE ESCAPAR..."

¡NO PODEMOS LLEGAR A LA ORILLA! ¡ESTAMOS SIENDO ARRASTRADOS! ¡NO TENEMOS OPOCIÓN! ¡MUCHACHO, SÁLVATE! ¡TRANSFÓRMATE EN UN AVE Y SAL VOLANDO!

¡NO, NO, PAPI, NO ME IRÉ SIN TI Y SIN MAMI!

¡TIENES QUE IRTE! ¡NO PUEDES DESPERDICIAR TU VIDA DE ESTA MANERA! ¡ADIÓS, HIJO!

¡POR FAVOR! ¡NO QUIERO! ¡MAMI! ¡PAPI! ¡NO ME ABANDONEN!

¡T-TUVISTE UN GOLPE DURO CHICO!

¡ASÍ QUE POR ESO NO QUERÍAS HABLAR! ¡TE SIENTES CULPABLE! ¡PORQUE TU VIVISTE Y ELLOS MURIERON! ¡PERO SÓLO ERAS UN NIÑO! ¡OOOHH, POBRE CHICO!

¿PERO QUE TIENE ESTO QUE VER CON ESOS DINOSAURIOS, HIJO?
¡MI PADRE ME DEJÓ ESTA CÁPSULA Y ME DIJO QUE NUNCA ME SEPARARA DE ELLA! ¡DIJO QUE CONTENÍA EL SECRETO DE LA EVOLUCIÓN INVERSA QUE PODRÍA CONOCER CUANDO CUMPLIERA 21 AÑOS!
¡UNA LLAVE DE UN COFRE DE BANCO! ¿PUDO ALGUIEN HABERLA OBTENIDO DE TI?
¡IMPOSIBLE! ¡NUNCA SALE DE MI CUELLO! EXCEPTO... HUBO ESA VEZ QUE EN QUE FUI A VER AL DR. WEISS...

RÁPIDAMENTE, CUENTA LA HISTORIA...
¡ESO ES! ¡DURANTE EL TIEMPO DEL QUE NO PUEDES DAR CUENTA, WEISS TUVO LA LLAVE PARA HACER UN DUPLICADO Y LUEGO LA DEVOLVIÓ A SU CÁPSULA! ¡ES NUESTRO HOMBRE!
¡OK, VAMOS A HACER UNA VISITA AL REY DE LOS DINOSAURIOS!
¡LA CASA DEL DR. WEISS! ¡ESTÁ ARDIENDO! ¡Y ESE ES SU ASISTENTE, DURLING!
¡EL DR. WEISS SE VOLVIÓ LOCO! ¡PRENDIÓ FUEGO A TODOS SUS PAPELES! ¡LA CASA SE INCENDIÓ Y ESCAPÓ!
¡UN MAJARETA CON UN ARMA COMO ESA! ¡HOMBRE, TENEMOS UN PROBLEMA!

POCO DESPUÉS...
¡CONSEGUÍ EL PASO FINAL DE LA EVOLUCIÓN INVERSA DEL COFRE! ¡AHORA NADA PUEDE DETENER A MI COLECCIÓN DE FIERAS DE 10.000.000 ANTES DE CRISTO!
¡SANTO DIOS! ¿ESTOY VIENDO COSAS O ESE ES UN HOMBRE MONTADO EN UN DINOSAURIO? ¡LARGUÉMONOS!
¡PERO HAY DIEZ MILLONES EN ORO EN ESA NAVE! ¡NO PODEMOS ABANDONARLA!
¡OK, QUÉDATE, TONTO! ¡LE DARÉ TUS SALUDOS A TU VIUDA!
13

AL RATO...
¡ESTOY SEGURO DE QUE ME GUSTARÁ TRABAJAR CON USTEDES! ¿PERO TENGO QUE USAR ESTA ESTÚPIDA COSA SOBRE LA CARA?
¡POR SUPUESTO, RECUERDA QUE TU PADRE DIJO QUE NADIE DEBE CONOCER LA IDENTIDAD DE BEASTBOY!
¡IMAGINA! ¡FINALMENTE ESTOY USANDO UN UNIFORME DE LA PATRULLA CONDENADA! ¡QUE NOTABLE!
¡HEY, CHICO, CUANDO TU CUERPO CAMBIA, ¿COMO ES QUE DESAPARECEN TUS ROPAS?
¡NO LO HACEN! ¡EMANACIONES DE MI CUERPO LE DAN A LA ROPA UN CAMUFLAGE NATURAL! ¡HACEN JUEGO CON MI PIEL! ¡HEY, AHÍ ESTÁ WEIR!
¡ESTA ES MI OPORTUNIDAD DE EJECUTAR MI SUPER ACTO DEL SALVAJE OESTE! ¡ESTA CADENA DE ANCLA HARÁ UN BUEN LAZO PARA UN DINOSAURIO!
YAHOOO!
¡ESO ES MUCHACHO, ROBOTMAN! ¡DÓMALO, COWBOY DE HIERRO!
¿CREEN ESTOS TONTOS QUE PUEDEN DETENERME? ¡LES DARÉ UNA MUESTRA MÁS DE MI PODER! ¡MI PEQUEÑO CANARIO AMIGO REVERTIDO UN MILLÓN DE SIGLOS LO HARÁ POR MÍ!
¡HEY! ¡SUÉLTAME, MALANDRA VOLADOR! ¡BÁJAME! ¡HOMBRE, SI LLEGO A PONERTE LAS MANOS ENCIMA TENDREMOS LA BARBACOA DE POLLO MÁS GRANDE DE LA HISTORIA!
14

¡ME OCUPARÉ DE ÉL, CLIFF! ¡UN PEQUEÑO APRETÓN DE MI MANO Y ESTÁS DE NUEVO EN CAMINO!!
¡SÍ, PERO ES UN LARGO CAMINO HACIA ABAJOOOOOO!
CRACKLE
¡ESTÁS EN MANOS SEGURAS CON EL HOMBRE NEGATIVO!
¡SÍ, PERO UN POQUITO MÁS RÁPIDO LA PRÓXIMA VEZ! ¡NO NECESITO TODO ESE SUSPENSO!
BAROOOO
¡AHORA ES MI TURNO! ¡ME HE CONVERTIDO EN EL MÁS LISTO DE TODOS ESOS MONSTRUOS PREHISTÓRICOS! ¡EL MAMUT, ABUELITO DEL ELEFANTE!
¡TENGO OTRA SORPRESA PARA TÍ! ¡LA BESTIA MÁS PODEROSA DE TODAS! ¡EL TIRANOSAURIO!
¡OOWEEEE! ¡NO PUEDO VENCER A ESTE NENE CON FUERZA BRUTA! ¡TENGO QUE PROBAR ALGO MÁS ASTUTO!
KABLOOM
15

LUEGO, CUANDO BEASTBOY REALIZA OTRO ASOMBROSO CAMBIO...
¡ZZZZZZZZZ! ¡LO TENGO!
¡ES... ES UN INSECTO! ¿ESTÁ BROMEANDO? ¡UN INSECTO CONTRA UN TIRANOSAURIO!

¡LO HIZO! ¡DETUVO ESE TREN EXPRESO PREHISTÓRICO! ¿PERO COMO?
¡BZZZZ! ¡SOY UNA MOSCA TSE-TSE, TONTO! ¡ACABAS DE VER EL PEOR CASO DE ENFERMEDAD DEL SUEÑO INSTANTÁNEA QUE SE HA REGISTRADO! ¡JA-JA-JA!

¡AQUÍ ESTÁ TU DR. WEIR. EL MODO EN QUE LUCE REALMENTE!
¡DURLING, SU ASISTENTE! ¡SOLAMENTE HABÍA UNO DE ELLLOS! ¡FINGIENDO SER DOS PODÍA VIVIR PACÍFICAMENTE COMO DURLING Y OPERAR CRIMINALMENTE COMO WEIR! ¡ESE FUE UN GAMBITO GENIAL, SOLAMENTE QUE NOSOTROS FUIMOS MÁS GENIALES!

DE REGRESO EN EL CUARTEL...
¡LO SIENTO CHICO, NO TENEMOS EL DERECHO LEGAL PARA TENERTE AQUÍ! ¡SÓLO TU TUTOR LO TIENE!
¡ASÍ QUE ME ESTÁN ENVIANDO DE REGRESO CON ESE DESGRACIADO! ¡OK, PERO ALGÚN DÍA ME CREERÁN!
¡EL CHICO TIENE RAZÓN EN PARTE, PERO TODAVÍA TRATA DE ENGATUZARNOS ACERCA DE SU TUTOR!
¿ESTÁS TAN SEGURO DE QUE ESTÁ MINTIENDO, CLIFF? ¡YO NO, PERO VEREMOS!

SUPERMAN
DC
NATIONAL COMICS
FEATURING
A GUEST STAR
WITH A SAVAGE TWIST...
BEAST BOY!
APPROVED BY THE COMICS CODE AUTHORITY
TEEN TITANS
12¢
DEC.
NO. 6

# TEEN TITANS

¿CUALQUIER ESTRELLA INVITADA?. LES DIMOS A SPEEDY (Y EL REGRESARÁ), AHORA LES BRINDAMOS A USTED A UN CHICO COMO NO HAY OTRO...EL MÁS SALVAJE Y MÁS EXTRAÑO ADOLESCENTE, BEAST BOY! ESTA ES LA HISTORIA DE COMO LOS FABULOSOS TEEN TITANS CASI RECIBEN UNA PALIZA A MANOS DEL CHICO QUE SE CONVERTIRÍA EN....

# EL QUINTO TITAN

"This periodical may not be sold except by authorized dealers and is sold subject to the conditions that it shall not be sold or distributed with any part of its cover or markings removed, nor in a mutilated condition, nor affixed to, nor as part of any advertising, literary or pictorial matter whatsoever."

Printed in U.S.A.

TEEN TITANS, No. 6, Nov.-Dec., 1966. Published bi-monthly by NATIONAL PERIODICAL PUBLICATIONS, INC., 2nd & Dickey Streets, SPARTA, ILL. 62286. Editorial, Executive offices & Subscriptions, 575 LEXINGTON AVE., NEW YORK, N.Y. 10022. George Kashdan, Editor. Subscription in the U.S. for 12 issues, $1.75 including postage. Foreign, $3.50 in American funds. Canada, $2.00 in American funds. For advertising rates address Richard A. Feldon & Co., 205 E. 42nd St., New York, N.Y. 10017. Copyright © National Periodical Publications, Inc., 1966. All rights reserved under International and Pan-American Copyright Conventions. The stories, characters and incidents mentioned in this magazine are entirely fictional. No actual persons, living or dead, are intended or should be inferred.

DESDE UN VIEJO EDIFICIO EN UNA GRAN CIUDAD, EL SONIDO DE UNA VOZ ELECTRÒNICA DESPREOCUPADA PROVIENE DE LA LARINGE DE METAL DEL SIN PAR ROBOTMAN, MIEMBRO DE LA A LA VEZ UNICA "DOOM PATROL"

OH, OH , DAME UN HOGAR DONDE EL BÚFALO PUEDA VAGAR

¿TE GUSTAN LOS BÚFALOS? ¡PUES TOMA UNO!

YEEOWW!

GRAAAG

EST'Á BIEN CHICO, ¡QUIERES JUGAR RUDO? ¡QUÉ TE PARECE ESTO!

TAN PRONTO COMO EL ESTRAMBOTICO BISONTE DE DOS TONELADAS CAMBIA DE NUEVO A SU VERDADERA FORMA, LA DE BEAST BOY, EL MÀS EXTRAÑO DE TODOS LOS ADOLESCENTES...

TU, TONTUELO, VE A CONSEGUIR TRABAJO EN OTRO LADO.

LES MOSTRARÈ, INCLUSO A TÌ, MONTON DE DESECHOS AMBULANTE; QUE SOY LO SUFICIENTEMENTE BUENO COMO PARA PERTENECER A LA DOOM PATROL

RECHAZADO POR EL HOMBRE DE METAL CON CEREBRO HUMANO, BEAST BOY VAGA POR EL CUARTEL GENERAL DE LA MANSION, HASTA QUE...

YIIIIII-IIII!

INSTANTÀNEAMENTE DEL CUERPO VENDADO DE LARRY TRAINOR, EX PILOTO DE PRUEBAS, SURGE SU ALTER-EGO, EL INCREIBLE SER DE ENERGÌA ELÈCTRICA...
Y ENTONCES.....
ASÍ QUE OTRA VEZ CON TUS JUEGOS, HOMBRECITO VERDE. ¡PUES ESTA VEZ VAS A RECIBIR UNA BUENA SACUDIDA!
OWWW!
¡ME TIENES LARRY! PERO LES PROBARÈ A TODOS QUE SOY LO SUFICIENTEMENTE CAPAZ PARA EL TRABAJO DE LA DOOM PATROL.
ALLÌ ESTÁ RITA... ELASTI-GIRL! ELLA ES LA MÁS AGRADABLE DE LA PANDILLA... PERO TENGO QUE MOSTRARLES... MOSTRARLES QUE SOY BUENO, UN FENÒMENO TAN BUENO COMO ELLOS!
AMOR, TU MÁGICO ENCANTO ESTÁ EN TODAS PARTES. LA-DE-DE-DA!
¡UN RATÒN! ¡EEEEEK!
RECONOCIENDO AL SORPRENDENTE ADOLESCENTE POR EL COLOR VERDE CARACTERISTICO DE SU CARA ELASTIC GIRL REACCIONA INMEDIATAMENTE...
¡TÚ, HORRIBLE BICHO! ¡ME ENCARGARÉ DE TÍ!
3

PERO NADA DE ESTO ES IGNORADO POR EL GENIO QUIEN COMANDA A LA DOOM PATROL, EL DOCTOR NILES CAULDER, MÀS CONOCIDO COMO

**EL JEFE**

AHORA, SIGAMOS A GAR (BEAST BOY) LOGAN, QUIEN VAGA AMARGAMENTE POR LA CIUDAD...

¡ESTÁ BIEN, ENTENDÍ EL MENSAJE! ELLOS NO ME ACEPTARÁN, PERO SI UNOS FENÓMENOS COMO YO NO LO HACEN, ¿QUIEN? ¡ESPEREN UN MOMENTO! SI SÉ QUIEN LO PUEDE HACER.

POCO DESPUÉS EN UNA ESTACIÓN DE TELEVISIÓN...

HEY, ¿QUIÈN ES ESE CHICO? ALGÙN FENÒMEMO DE CIRCO?

NO ME PREGUNTES A MI, TODO LO QUE SE ES QUE SE TRATA DE UN SERVICIO PÙBLICO, Y TENEMOS QUE DARLE UN TIEMPO EN EL AIRE. ¡ESTÁ BIEN CHICO ESTÀS EN VIVO!

Y EN UNA CUEVA MUY ESPECIAL. CUARTEL GENERAL DE CUATRO FAMOSAS FIGURAS QUIENES MIRAN EN ESE MOMENTO EL CANAL DE EMERGENCIA DE LOS TEEN TITANS...

UN LLAMADO VIENE A TRAVÉS DE LA SEÑAL DE CIRCUITO CERRADO.

¡SAFFO SUFRIENTE! ¿QUIÈN ES ESE?

¡BEAST BOY A LOS TEEN TITANS! DEBO VERLOS INMEDIATAMENTE EN...

POCO DESPUÉS EN EL PUNTO DE REUNIÓN...

¡ALLÍ ESTÁ BEAST BOY!

GRACIAS TITANES, GRACIAS POR VENIR.

¡HOLA! ¡QUE HAY DE NUEVO!

EL ASUNTO ES QUE QUIERO UNIRME A LOS TEEN TITANS

¿EH? PERO QUIEN ERES TU CHICO, PARA UNIRTE A LOS TITANES, ¿ALGÙN LOCO ACASO? ¿CUÁLES SON TUS PODERES? ¿O SOLO PRETENDES ASUSTAR A LOS NIÑOS CON ESE ROSTRO?

¿QUE QUIÉN SOY YO? NADIE, SOLO UN JOVEN FENÓMENO NORMAL, QUIEN CONTRAJO UNA EXTRAÑA ENFERMEDAD SIENDO UN NIÑO, Y CUYO PADRE LO HA ENVIADO AL FINAL DE LA ESCALA EVOLUTIVA...
¡MANTARAYAS SALTARINAS!
¡GRAN HERA!
...A LA DEL MONO VERDE! PORQUE ERA EL ÚNICO ANIMAL INMUNE A LA ENFERMEDAD. Y LA CURA SURTIÓ EFECTO AMIGOS, EXCEPTO POR UN PEQUEÑO EFECTO COLATERAL...
...ME DEJO CON UN PERMANENTE TONO VERDE EN MI PIEL, Y EL PODER DE CAMBIAR DE FORMA EN CUALQUIER AVE, ANIMAL, O PEZ DE AQUÍ AL ARCA DE NOE. ¿ENTENDIDO?
¡W..WOW!
¡YA CAPTAMOS!
¡TODA UNA DEMOSTRACIÓN! ERR...
¡GAR LOGAN!
GAR, ¿PERO POR QUÉ QUIERES UNIRTE A LOS TEEN TITANS?
¡PORQUE LA DOOM PATROL NO ME TENDRÀ!, ELLO ME PUSIERON, BUENO.....CIERTAS EXCUSAS, COMO QUE TENGO QUE CONSEGUIR EL PERMISO DE MI GUARDIAN Y COSAS ASÍ.
PERO ESA NO SON EXCUSAS TONTAS. ME TEMO QUE PARA QUE PUEDAS UNIRTE A LOS TITANES, NECESITARÁS EL MISMO PERMISO, TODOS NOSOTROS LO NECESITAMOS, BATMAN ME LO DIO A MI.
6

¡CIERTO!, Y A MI FLASH ME DIO EL PERMISO A MI.
MI MADRE, LA REINA HIPOLITA MEDIO SU REAL CONSENTIMIENTO.
¡A MI ME AUTORIZÓ AQUAMAN!
PERO GALTRY, MI GUARDIÁN, NUNCA ME DARÁ PERMISO, ESE MISERABLE Y VIEJO TACAÑO NI SIQUIERA SABE QUE SOY BEAST BOY!
REALMENTE LO SENTIMOS, NOS GUSTARÍA PODER AYUDARTE, SABEMOS QUE SERÍAS UN GRAN TITAN, PERO...
¡NO TE CREO CHICO MARAVILLA!, USTEDES TAMBIÈN MIENTEN, COMO TODO EL MUNDO; NO ME QUIEREN PORQUE SOY UN FENÓMENO. ESA ES LA VERDADERA RAZÓN
¡ESTÁ BIEN! YA CAPTÉ EL MENSAJE. NOS VEREMOS EN OTRA OPORTUNIDAD ¡QUIZÁS!
WHRRRRR
¡GAR, ESPERA! ¡POR FAVOR!
¡PECES SALTARINES! DE VERDAD ES UN CHICO PROBLEMA ¡POBRE MUCHACHO!
ASÍ ES AQUALAD, Y DE ALGUNA MANERA PIENSO QUE MUY PRONTO SE VOLVERÁ EN UN VERDADERO GRAN PROBLEMA.

TIENES RAZÓN, ROBIN, PORQUE POCO DESPUÉS, EN LAS AFUERAS DE LA CIUDAD...

¿BALTZER, EL AMO DE LAS FIERAS? ALGO ME DICE QUE TENGO QUE INVESTIGAR ESTO.

Ooo

BALTZER the BEAST MASTER

¡BAH! ESTE MISERABLE ANIMAL NO ME SIRVE EN EL ENTRENAMIENTO PARA NADA. YO, EL GRAN BLATZER ESTOY ACABADO. Y TODO PORQUE NO PUEDO PERMITIRME EL TENER ANIMALES DECENTES PARA MI ACTO.

QUIZÁS NO TODO ESTE PERDIDO, SEÑOR.

¿Y QUÉ ES LO QUE USTED PROPONE, MI EMPLUMADO AMIGO?

LE MOSTRARÉ...

¡ESTOY ESPERANDO!

HEY, ¡ESTE TIPO ES GENIAL! NO SE MOSTRÓ SORPRENDIDO PARA NADA POR MI ASPECTO.

¡FANTÁSTICO! UN CHICO QUE PUEDE ADOPTAR LA FORMA DE CUALQUIER ANIMAL. FUE BUENO QUE MI LARGA EXPERIENCIA CON ANIMALES PELIGROSOS ME HAYA PREPARADO PARA NUNCA SORPRENDERME O ASUSTARME CON FENÓMENOS.

¡TEN CUIDADO BEAST BOY! NO TE INVOLUCRES CON ESTE INDIVIDUO, PORQUE ES COMPLETAMENTE VENENOSO. SI NO ES ASÍ, ENTONCES QUERIDOS LECTORES, NO LES PROMETEMOS NADA BUENO EN LAS SIGUIENTES PÁGINAS.

8


SECOND SUPER-SMASH ISSUE OF THE ULTIMATE UTMOST IN COMIC MAGAZINES--

ANOTHER HALL OF FAME SELECTION OF STAR-STUDDED SUPER-SPECTACULAR CLASSICS!

NOW ON SALE EVERYWHERE!

# PARTE 2
# EL QUINTO TITÁN

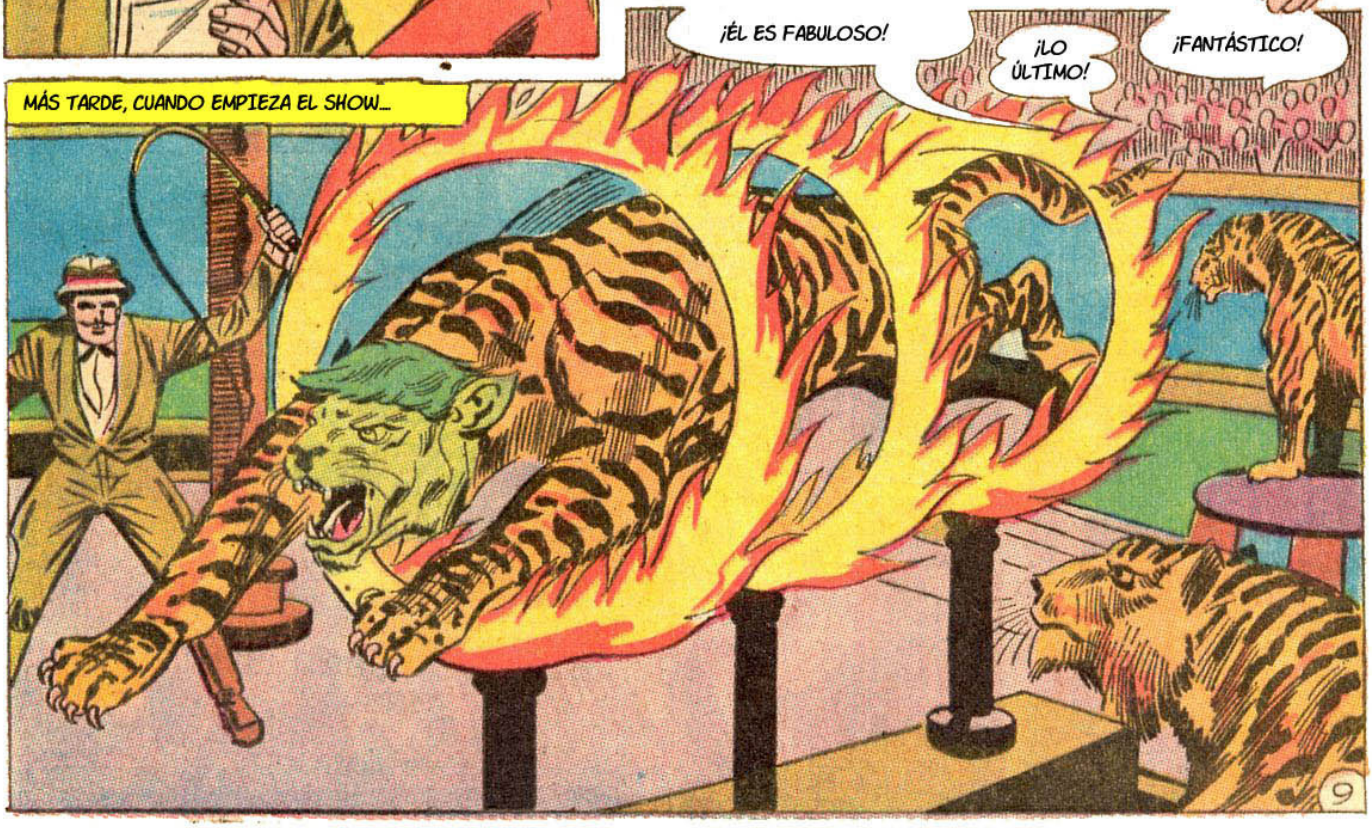

EN CUANTO EL EXTRAÑO DISCO DEL HIPNOTIZADOR DEL CIRCO, ALCANZA EL OJO DE BEAST BOY...

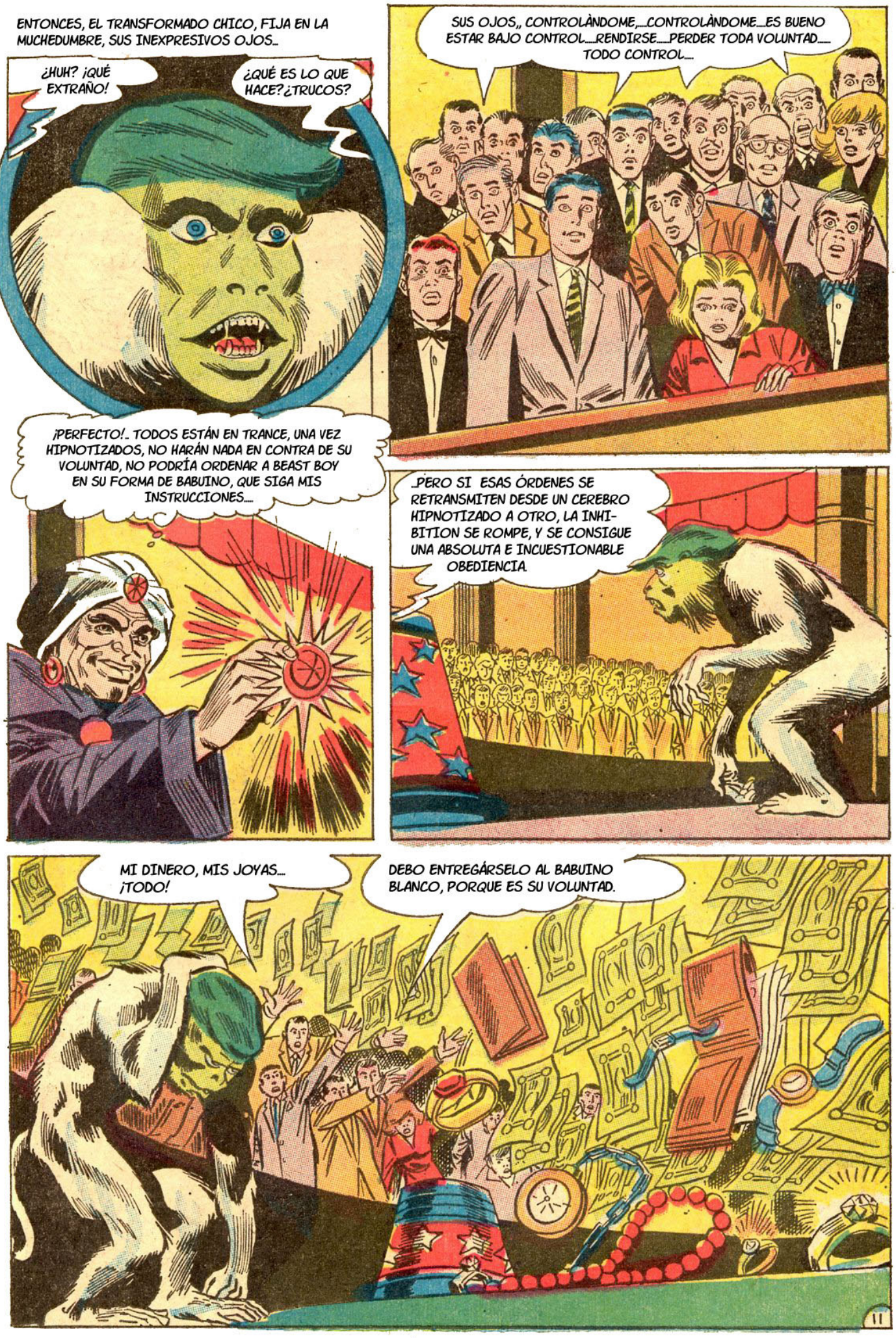
ENTONCES, EL TRANSFORMADO CHICO, FIJA EN LA MUCHEDUMBRE, SUS INEXPRESIVOS OJOS..
¿HUH? ¡QUÉ EXTRAÑO!
¿QUÉ ES LO QUE HACE? ¿TRUCOS?
SUS OJOS,, CONTROLÀNDOME,...CONTROLÀNDOME...ES BUENO ESTAR BAJO CONTROL...RENDIRSE...PERDER TODA VOLUNTAD... TODO CONTROL...
¡PERFECTO!.. TODOS ESTÁN EN TRANCE, UNA VEZ HIPNOTIZADOS, NO HARÁN NADA EN CONTRA DE SU VOLUNTAD, NO PODRÍA ORDENAR A BEAST BOY EN SU FORMA DE BABUINO, QUE SIGA MIS INSTRUCCIONES...
..PERO SI ESAS ÓRDENES SE RETRANSMITEN DESDE UN CEREBRO HIPNOTIZADO A OTRO, LA INHI-BITION SE ROMPE, Y SE CONSIGUE UNA ABSOLUTA E INCUESTIONABLE OBEDIENCIA.
MI DINERO, MIS JOYAS... ¡TODO!
DEBO ENTREGÁRSELO AL BABUINO BLANCO, PORQUE ES SU VOLUNTAD.
11

CONTROLADOS POR LA CASI SUPERNATURAL MIRADA FIJA DEL BABUINO ALBINO, LA MUCHEDUMBRE SE DISPERSA...

MOMENTOS DESPUÉS. CUANDO VORNA LIBERAA BEAST BOY DE SU INFLUJO MÁGICO..

¡HEY! ¿Y QUÉ FUE DE LOS TITANES? UNOS CUANTOS DÍAS DESPUÉS...
ROBIN, ¿POR QUÉ LA PRISA?
¡UN LLAMADO DE LA POLICÍA, KID FLASH! UNA MULTITUD ESTÁ COMETIENDO PILLAJE EN UN CENTRO COMERCIAL. ¡DÈMONOS PRISA!
WHROOMM
EN POCOS MINUTOS...
¡MISERICORDIOSA MINERVA! ¡ESTÁN SAQUEANDO COMO VÀNDALOS!
PERO...PERO ¿POR QUÉ? UN GRUPO DE CIUDADANOS ÍNTEGROS, VOLVIÉNDOSE MALOS. ¡ESTO NO TIENE SENTIDO!
Mom's FURNITURE STORE
¡NO! ¡DETENGANSE TODOS! ¡ESTO ES UNA LOCURA!
SUS ROSTROS, ¡PARECEN ZOMBIES!
ESAS MOTOCICLETAS SON DEMASIADO LENTAS, PERO YO PUEDO RECUPERAR EL BOTÍN RÁPIDAMENTE A SUPER-VELOCIDAD, EN UN DOS POR TRES...
Y CUANDO EL CORREDOR ESCARLATA HA TERMINADO SU TRABAJO...
ROBIN, ESTA GENTE ESTÁ REALMENTE EN TRANCE. ESTA CHICA CREE QUE PUEDE VENCER EL PODER DE ¡MI LAZO MÁGICO.
¡ASÍ ES WONDER GIRL! MI INTUICIÓN ME DICE QUE TODOS HAN SIDO HIPNOTIZADOS, PERO ¿QUIEN? Y ¿POR QUÉ?
13

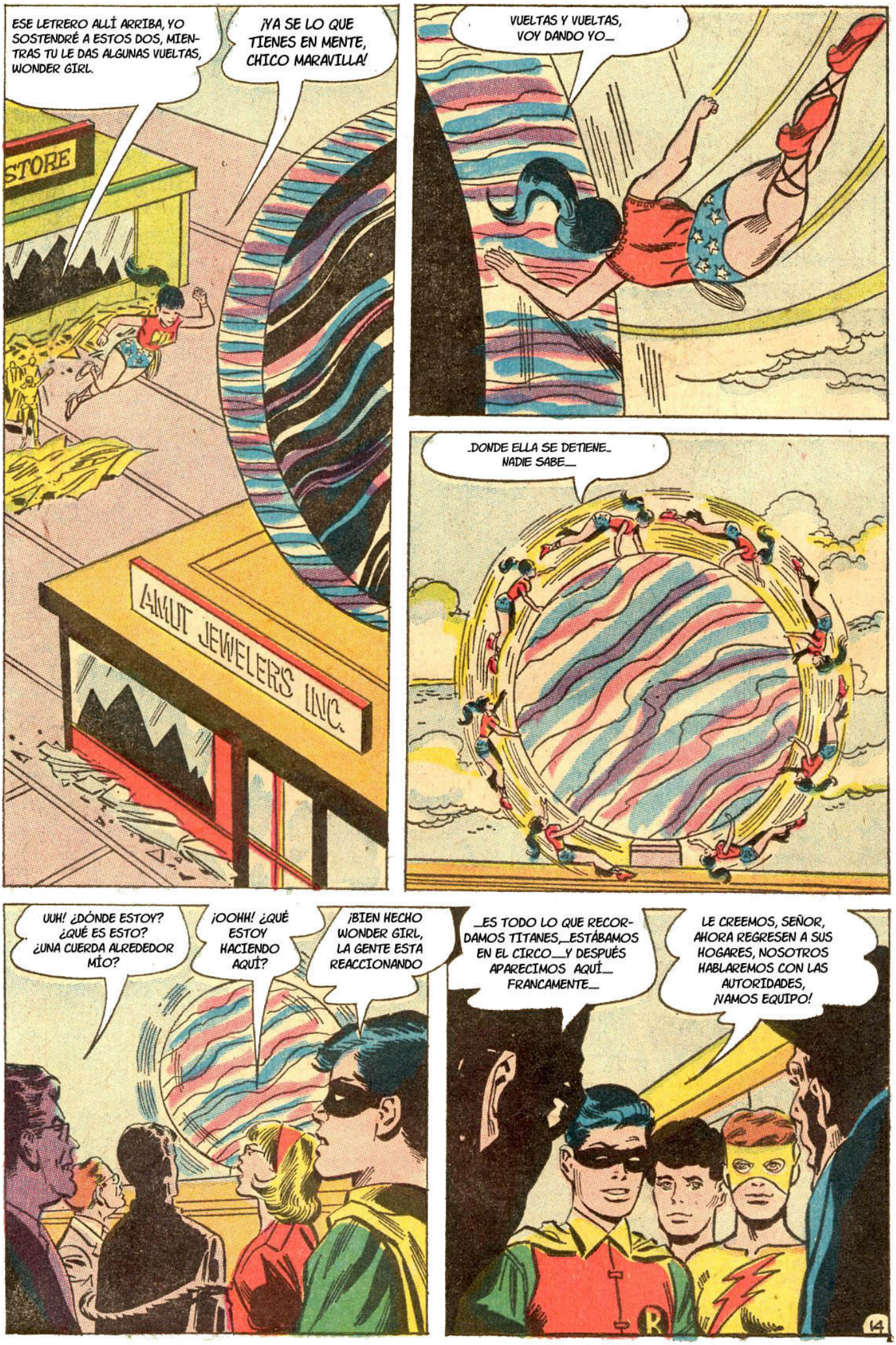
ESE LETRERO ALLÍ ARRIBA, YO SOSTENDRÉ A ESTOS DOS, MIENTRAS TU LE DAS ALGUNAS VUELTAS, WONDER GIRL.
¡YA SE LO QUE TIENES EN MENTE, CHICO MARAVILLA!
STORE
AMOT JEWELERS INC.
VUELTAS Y VUELTAS, VOY DANDO YO....
..DONDE ELLA SE DETIENE.. NADIE SABE.....
UUH! ¿DÓNDE ESTOY? ¿QUÉ ES ESTO? ¿UNA CUERDA ALREDEDOR MÍO?
¡OOHH! ¿QUÉ ESTOY HACIENDO AQUÍ?
¡BIEN HECHO WONDER GIRL, LA GENTE ESTA REACCIONANDO
....ES TODO LO QUE RECORDAMOS TITANES,....ESTÁBAMOS EN EL CIRCO.....Y DESPUÉS APARECIMOS AQUÍ..... FRANCAMENTE.....
LE CREEMOS, SEÑOR, AHORA REGRESEN A SUS HOGARES, NOSOTROS HABLAREMOS CON LAS AUTORIDADES, ¡VAMOS EQUIPO!
14

Y ASÍ LOS "MARVILLOSOS ENMASCARADOS" SE SUBEN AL MASTIL DEL CIRCO PARA HACER SU DEMOSTRACIÓN...

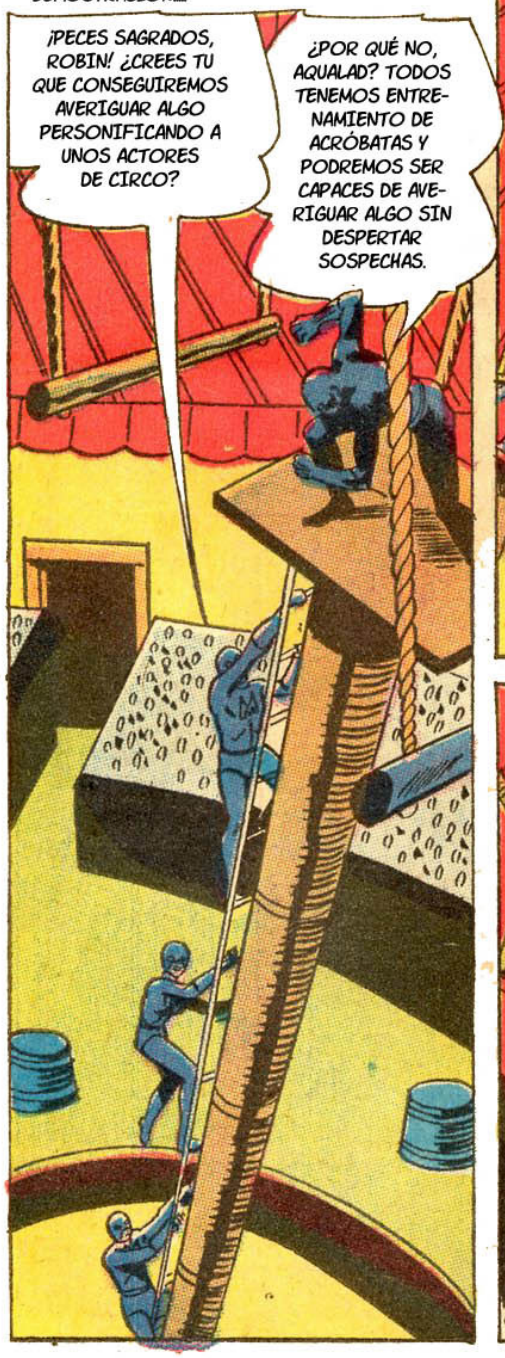


AHORA, MIENTRAS LOS TITANES DISFRAZADOS HACEN SU RUTINA...

BEAST BOY, ¿CÒMO PUEDES PENSAR ESO? ME PARTES EL CORAZÓN! ¡POR SUPUESTO QUE TU ERES LA ESTRELLA, LA MÁS GRANDE EN LA HISTORIA DE LOS CIRCOS! TE DEBO TODO, MI RETORNO, SOLO A TÍ!
¡TONTO DE MÍ! ¡PORQUE YO SOY EL MÁS GRANDE!, ¡POR LO MENOS AHORA LO SOY! ANTES CUANDO ESTABA PERDIENDO EL TIEMPO CON LA DOOM PATROL, NO ERA NADIE, PERO TÚ CAMBIASTE ESO!
POCO DESPUÉS, EN LA OFICINA DE BALTZER...
TODO ESTÁ FUNCIONANDO A LA PERFECCIÓN, VORNA. BEAST BOY TIENE UNA DOCENA DE OFERTAS DE LA TELEVISIÓN. ¡PIENSA EN ESTO!... EN LA PANTALLA ÉL PODRÍA HIPNOTIZAR Y CONTROLAR A MILLONES.... ¡NO LOS POCOS CIENTOS QUE VIENEN A VERLO AQUÍ A LA CARPA!
¡QUÉ ENORME PODER TENEMOS ENTRE MANOS! LAS MASAS ENTERAS SERÁN NUESTROS CÒMPLICES...LA POLICÍA...INCLUSO EL GOBIERNO ESTARÁ INDEFENSO ANTE MI!
¡NO TAN RÁPIDO BALTZER! EL ÚLTIMO GRUPO QUE ENVIÉ PARA ASALTAR EL CENTRO COMERCIAL, AÚN NO HA REGRESADO CON EL BOTÍN.
Y ESA TARDE, CUANDO UNA MULTITUD LLENA LA CARPA DEL CIRCO...
AQUÍ ESTÁ EL MAYOR FENÓMENO DE TODOS LOS TIEMPOS. EL INCOMPARABLE.... BEAST BOOOYYYYYY!
ESTÁ BIEN EQUIPO, ¡ESTEMOS LISTOS!
YEAAAAAAY!
ALLÍ ESTÁ LA PERSONA QUE HEMOS VENIDO A OBSERVAR, VORNA EL HIPNOTIZADOR.
EXIT
16

ASÍ QUE BEAST BOY SE TRANSFORMA EN UN BABUINO ALBINO, PARA MIRAR A LA MULTITUD, ¿PERO CON QUE MOTIVO?

¡A LA MULTITUD! ¡RÁPIDO! ¡ENTREN AQUÍ!

BRUNO WORLD'S GREATEST ESCAPE ARTIST

TAN PRONTO LOS TEEN TITANS INGRESAN AL "FUERTE ARMARIO" QUE USA EL EXPERTO ESCAPISTA DEL CIRCO...

¡HECHO! ES LA ÚNICA MANERA DE PROTEGERNOS A NOSOTROS MISMOS DEL EFECTO HIPNOTIZADOR DE BEAST BOY, COMO UN BABUINO ALBINO, ESTA INFLUENCIANDO A LA MUCHEDUMBRE!...

¡WOOOWW! ¡YA LO CAPTO, ROBIN!

WHIRRING

Y ASÍ, UNA VEZ MÁS, MIENTRAS UNA MASA ENFERVORIZADA CAE RENDIDA ANTE LA MIRADA IMPAVIDA DEL BABUINO BLANCO...

LOS MARAVILLOSOS ENMASCARADOS... ¡TENÍA MIS SOSPECHAS CON RESPECTO A ELLOS! ASÍ QUE SE HAN OCULTADO AQUÍ PARA NO SER HIPNOTIZADOS, EH? BIEN, DEJEMOS QUE INTENTEN ESCAPAR DE AQUÍ!

¡ANGUILAS SALTARINAS! ¡ALGUIEN NOS HA ENCERRADO EN ESTE ARMARIO DE METAL! ¡ESTAMOS ATRAPADOS!

¡NADIE SE METE CON EL GRAN SALTZER!

SNAP

BRUNO WORLD'S GREATES ESCAPE

17

For the MOST in THRILLS... GO-GO-GO

SUPERMAN DC NATIONAL COMICS

# PARTE 3 EL QUINTO TITAN

¿QUÉ LES PARECE? MIENTRAS BEAST BPY, TRANSFORMADO EN UN RARO BABUINO BLANCO, INDUCE A LA MUCHEDUMBRE EN UN TRANCE HIPNÓTICO, EL GRAN BALTZER LIMPIA TODO...

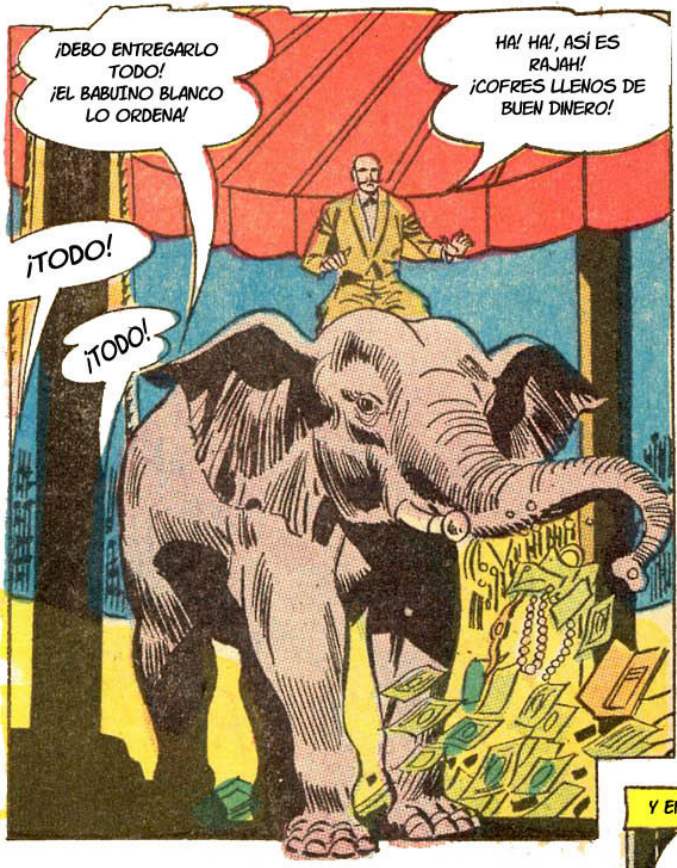


MIENTRAS CERCA, ENCERRADOS EN LA BOVEDA DE ACERO DEL MAESTRO ESCAPISTA...

LO QUE SIGUE DESPUÉS , NO ES ALGO QUE TE GUSTARÁ ROBIN...

Y ENTONCES...

¡BIEN!... ASÍ QUE BALTZER HA SUMERGIDO ESTE APARATO COMO UNA GRAN BUÑUELO DE ACERO! ¡PERO TODAVÍA TENEMOS UNA SALIDA! KID FLASH... EMPIEZA A VIBRAR...Y LLÉVATE A AQUALAD CONTIGO!

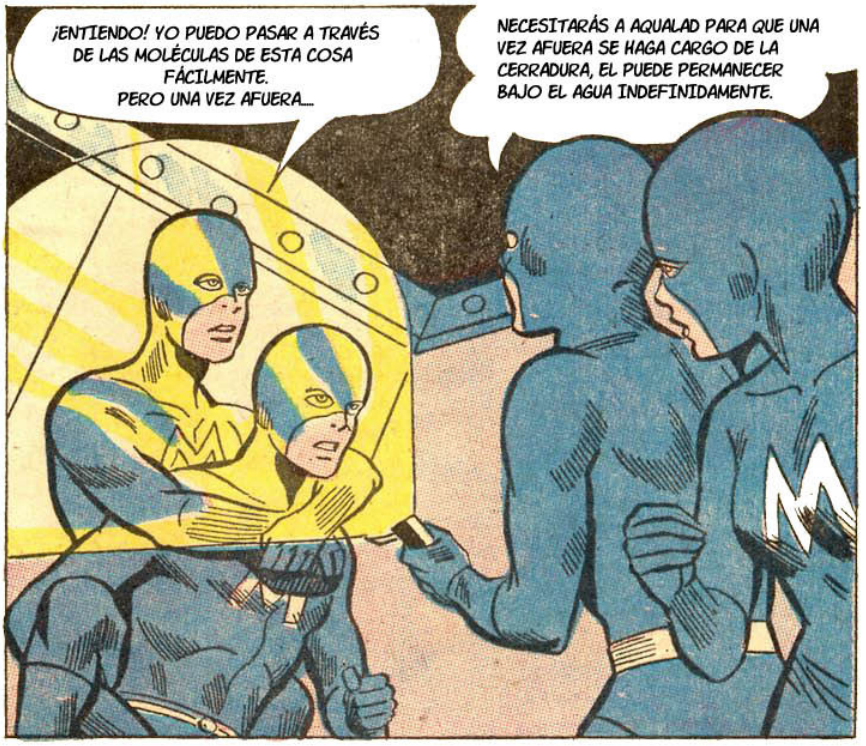
¡ENTIENDO! YO PUEDO PASAR A TRAVÉS DE LAS MOLÉCULAS DE ESTA COSA FÁCILMENTE. PERO UNA VEZ AFUERA...
NECESITARÁS A AQUALAD PARA QUE UNA VEZ AFUERA SE HAGA CARGO DE LA CERRADURA, EL PUEDE PERMANECER BAJO EL AGUA INDEFINIDAMENTE.

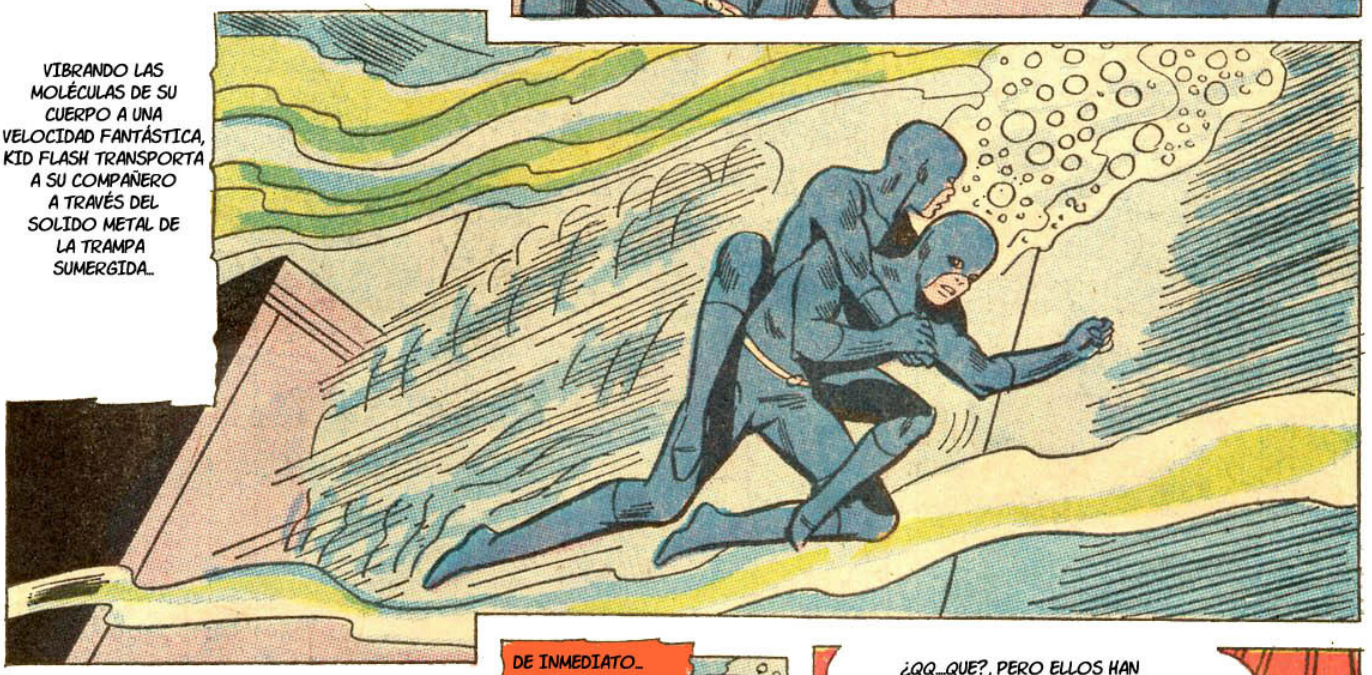
VIBRANDO LAS MOLÉCULAS DE SU CUERPO A UNA VELOCIDAD FANTÁSTICA, KID FLASH TRANSPORTA A SU COMPAÑERO A TRAVÉS DEL SOLIDO METAL DE LA TRAMPA SUMERGIDA..

Y MIENTRAS EL CHICO BALA SE DIRIGE HACIA LA SUPERFICIE...
AHORA USARÉ LA PISTOLA DE ACETILENO PARA ABRIR LA CERRADURA DE ESTA PRISIÓN. ¡GUAU! EL CINTURÓN DE UTILIDADES DE ROBIN, TIENE DE TODO!

DE INMEDIATO..
¡SALGAMOS DE UNA VEZ! HMM! EL AGUA ESTÁ BIEN!

¿QQ...QUE?, PERO ELLOS HAN ESCAPADO. ¡ESO ES IMPOSIBLE!

¡BIEN EQUIPO! ES EL MOMENTO DE MOSTRARLE A ESE BUFÓN QUIÉNES SOMOS REALMENTE!
¡LOS TEEN TITANS! ¡ESO LO EXPLICA TODO!
LA MULTITUD AÚN ESTÁ HIPNOTIZADA, PERO NECESITO A BEAST BOY PARA OTRA TAREA. ¡VORNA! ¡ORDÉNALE DESTRUIR A LOS TITANES! ¡DILE QUE ELLOS SON LOS ENEMIGOS DE BALTZER!
¿ENTIENDES QUE ENTONCES LA MULTITUD SERÁ LIBERADA DE SU TRANCE?
¡ORDÉNASELO!
EN CUANTO LA SUGESTIÓN HIPNÓTICA ES SUSURRADA AL FENÓMENO ADOLESCENTE...
¡EXCELENTE! UNA FANTÁSTICA CREACIÓN HÍBRIDA ¡MITAD GORILA Y MITAD BOA CONSTRICTOR!
¡SANTA COLECCIÓN DE ANIMALES SALVAJES! ¡NOS HEMOS COMPRADO UN GRAN PROBLEMA EQUIPO! ¡DISPÉRSENSE PARA LA ACCIÓN!
ENSEGUIDA LOS TITANES SE VEN INMERSOS EN LA BATALLA MÁS SALVAJE DE SUS VIDAS...
¡WOOOW!
¡NUNCA PENSÉ QUE HARÍA EL GRAN ACTO DE LA CUERDA FLOJA A SUPER VELOCIDAD!
¡WONDER GIRL! ESTE EXTRAÑO IMITADOR DE KING KONG CREE QUE SOY UN ACORDEÓN!
MIENTRAS ABAJO OBSERVAN...
¡WOW! ¡QUÉ TAL ACTO! LOS TEEN TITANS ABORDANDO A BEAST BOY EN UNA PELEA FINGIDA!
HERMANOS... ¡ESTO PARECE DE VERDAD!
¡GÒZENLO! ¡GÓZENLO!

AHORA, EN CUANTO LA AMAZONA ADOLESCENTE LANZA UN GOLPE QUE PODRÍA DERRIBAR UN ÁRBOL...

PERO EL GOLPE DE WONDER GIRL NO HACEQUE BEAST BOY LIBERE A AQUALAD...

PERO EN CUANTO EL VICIOSO TORPEDO DE LAS PROFUNDIDADES SE LANZA EN POS DEL JOVEN COMPAÑERO DE AQUAMAN...

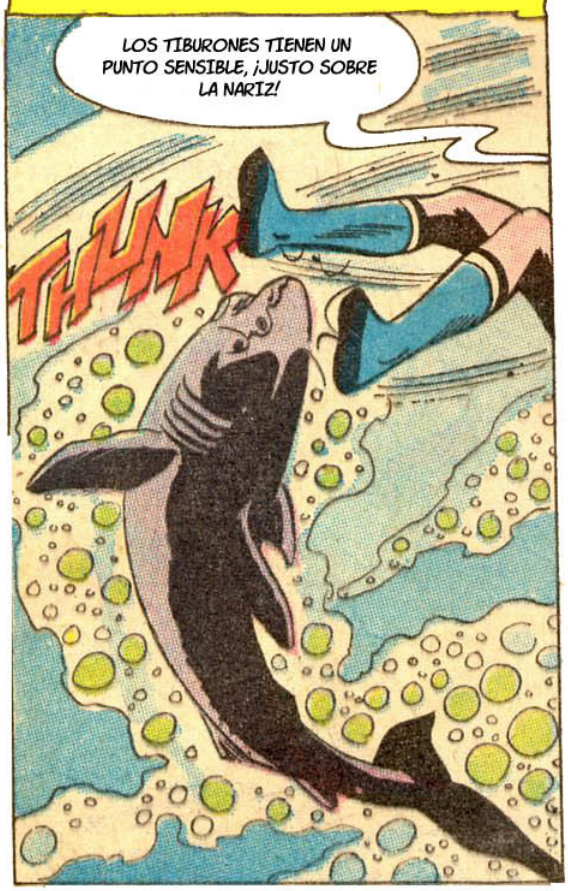


ENSEGUIDA...

ASÍ. MIENTRAS EL FENÓMENO HÍBRIDO ESCALA MÁS Y MÁS ARRIBA...
¡ALLEZ OOP!, O TERMINAREMOS SIENDO ALGO QUE NI SIQUIERA LOS TIGRES TRAGARÍAN.
YEEEOWW! QUIZÁS DEBIMOS DEJAR QUE ESTA BESTIA GRACIOSA SE UNIERA A NUESTRO EQUIPO Y HUBIÉRAMOS EVITADO ESTE BAILE.

ELLOS DICEN...
...QUE EL TRIPLE...
...ES LO MÁS DIFÍCIL...
...EN LOS ACTOS DEL TRAPEZIO
...PERO YO CREO QUE EL QUÍNTUPLE ES MÁS COMPLICADO, ¿NO LO CREEN ASÍ, CHICOS?
CCC...CORRECTO, CARA DE MUÑECA.
SWUUUSH

PERO ENTONCES...
EL PESO DE LA CRIATURA EN LA QUE SE HA CONVERTIDO BEAST BOY ESTÁ SACUDIENDO PELIGROSAMENTE LA CARPA, Y PODRÍA TRAER CONSECUENCIAS DESASTROSAS PARA LA MULTITUD.
NO MIENTRAS PIES RÁPIDOS, ESE SOY YO; ESTÉ POR AQUÍ.
EL PÚBLICO YA NO ESTÁ HIPNOTIZADO, PERO AÚN CREEN QUE ESTO FORMA PARTE DEL SHOW
¡MIREN A KID FLASH! ES LA COSA MÁS RÁPIDA EN EL CABLE DESDE LA CREACIÓN DE LA ELECTRICIDAD.

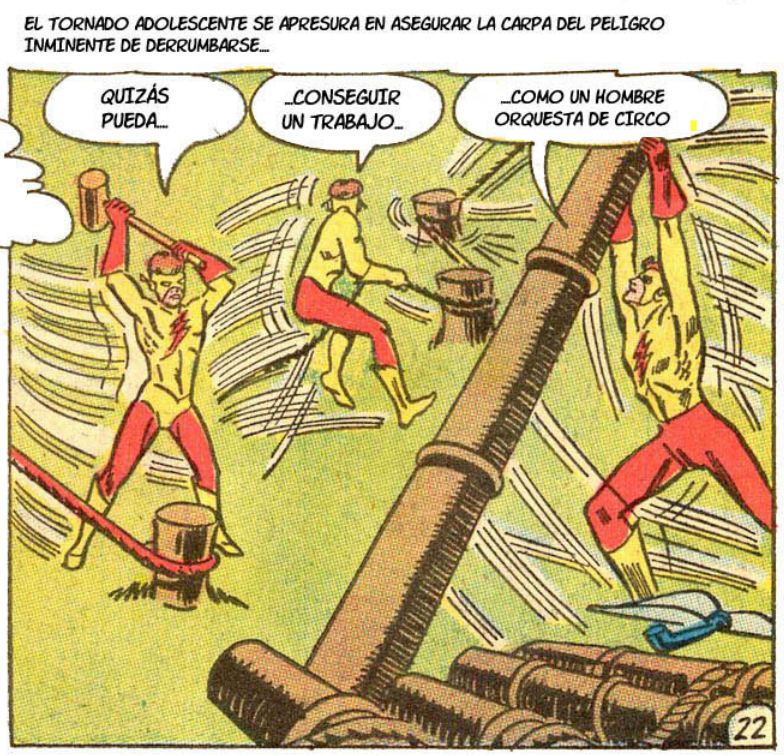
EL TORNADO ADOLESCENTE SE APRESURA EN ASEGURAR LA CARPA DEL PELIGRO INMINENTE DE DERRUMBARSE...
QUIZÁS PUEDA...
...CONSEGUIR UN TRABAJO...
...COMO UN HOMBRE ORQUESTA DE CIRCO

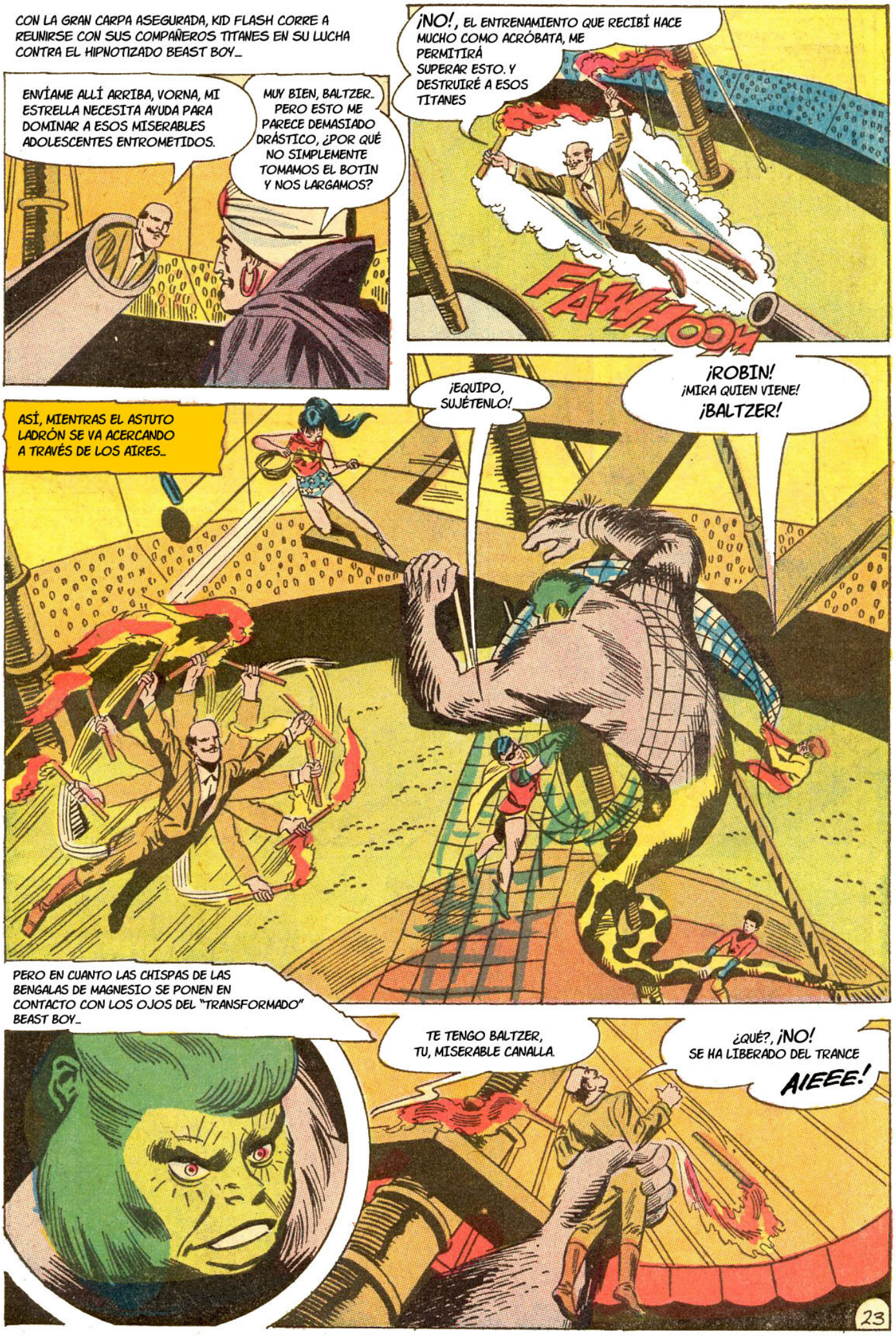
CON LA GRAN CARPA ASEGURADA, KID FLASH CORRE A REUNIRSE CON SUS COMPAÑEROS TITANES EN SU LUCHA CONTRA EL HIPNOTIZADO BEAST BOY...
ENVÍAME ALLÍ ARRIBA, VORNA, MI ESTRELLA NECESITA AYUDA PARA DOMINAR A ESOS MISERABLES ADOLESCENTES ENTROMETIDOS.
MUY BIEN, BALTZER.. PERO ESTO ME PARECE DEMASIADO DRÁSTICO, ¿POR QUÉ NO SIMPLEMENTE TOMAMOS EL BOTIN Y NOS LARGAMOS?
¡NO!, EL ENTRENAMIENTO QUE RECIBÍ HACE MUCHO COMO ACRÓBATA, ME PERMITIRÁ SUPERAR ESTO. Y DESTRUIRÉ A ESOS TITANES
FA-WHOOM
ASÍ, MIENTRAS EL ASTUTO LADRÓN SE VA ACERCANDO A TRAVÉS DE LOS AIRES...
¡EQUIPO, SUJÉTENLO!
¡ROBIN! ¡MIRA QUIEN VIENE! ¡BALTZER!
PERO EN CUANTO LAS CHISPAS DE LAS BENGALAS DE MAGNESIO SE PONEN EN CONTACTO CON LOS OJOS DEL "TRANSFORMADO" BEAST BOY...
TE TENGO BALTZER, TU, MISERABLE CANALLA.
¿QUÉ?, ¡NO! SE HA LIBERADO DEL TRANCE
AIEEE!
23

PERO LA GENTE NO PUEDE RECORADAR LO QUE HICIERON BAJO HIPNOSIS.
SOLO SI USTED LES MANDA NO RECORDAR... Y USTED SE OLVIDÓ DE ESO, ¡RUFIAN!
24
VORNA, ¡TONTO!
ÉL FUE UN VERDADERO GATITO CUANDO USTED LO NECESITÓ, BALTZER.
Y ASÍ, EN CUANTO EL INCREIBLE BEAST BOY REGRESA A SU FORMA HUMANA...
HEY CHICOS, QUIZÁS AÚN NO ESTÉ LISTO PARA UNIRME A SU EQUIPO. FUI DOMINADO FÁCILMENTE POR BALTZER.
FUISTE "MANEJADO" PORQUE FUISTE RECHAZADO POR TODOS... TUS GUARDIANES, LA PATRULLA CONDENADA... Y NOSOTROS! QUIZÁS DEBAMOS RECONSIDERARLO SERIAMENTE.
PECES SUFRIENTES, ROBIN,, ¿POR QUÉ NO LE PREGUNTAMOS A NUESTROS LECTORES?
¡GRAN IDEA AQUALAD! ¿QUÉ CREEN USTEDES AMIGOS LECTORES, DEBERÍA BEAST BOY INTEGRARSE A NUESTRO EQUIPO?
PUES MANDEN SUS CARTAS AQUÍ AL C.R.G Y MANDEN SUS OPINIONES.
THE END

YOU ARE THERE FOR THE "SEA KING'S FUNERAL!"
AQUAMAN
12¢
NOW ON SALE
For the MOST in THRILLS...
GO-GO-GO
SUPERMAN
DC
NATIONAL COMICS
FIGHTING FORCES
CAPT. HUNTER
12¢
THE GRIM SEARCH FOR CAPT. HUNTER'S TWIN BROTHER EXPLODES IN "NIGHT RAID AT ALGIERS!"
ON SALE SEPT. 27TH

SUPERMAN
DC
NATIONAL COMICS
JUSTICE LEAGUE of AMERICA
APPROVED BY THE COMICS CODE AUTHORITY
NOV.
NO. 75
15¢
Ahora, ¿Reconocen que puedo tomar el lugar de Wonder Woman?

¡ME HAN PEDIDO QUE OS CUENTE ESTA HISTORIA! SUPERMAN, BATMAN, HAWKMAN Y EL RESTO DE LA LIGA DE LA JUSTICIA DICEN QUE ES MI HISTORIA... ¡MÍA Y DE CANARIO NEGRO!
COMO LA MAYORÍA SABÉIS, ¡ME LLAMO GREEN ARROW! ¡EN MI TIEMPO LIBRE LUCHO CONTRA EL CRIMEN EN STAR CITY! PERO LA MAYORÍA DE LOS DÍAS DIRIJO UNA COMPAÑÍA INVERSORA COMO OLIVER QUEEN...
"¡NO CREO QUE NECESITE AÑADIR QUE SOY RICO! ¡O ERA RICO, HASTA HACE COSA DE UN MES! ESTABA EN MI SALA DE JUNTAS..."
FUNDACIÓN QUEEN
"¡...ESCUCHANDO LAS MENTIRAS DE JOHN DELEON!"
¡ESTOS DOCUMENTOS DEMUESTRAN QUE HICISTE UN MAL USO DELIBERADO DE LOS BONOS MUNICIPALES DE LA CIUDAD PARA TU PROPIO BENEFICIO!
ESOS SUPUESTOS DOCUMENTOS SON FALSIFICACIONES, DELEON... ¡Y LO SABES!
¡PUEDE! PERO ¡NO HAY MODO DE QUE PUEDAS DEMOSTRARLO!
ES TU FIN, QUEEN... ¡DESPÍDETE! ¡EN CUANTO SALGA EN LAS NOTICIAS, NINGÚN EMPRESARIO SE ACERCARÁ A LA FUNDACIÓN QUEEN!
"SABÍA QUE DELEON ME HABÍA TENDIDO UNA TRAMPA... ¡PARA OBLIGAR A MIS INVERSORES A HACER NEGOCIOS CON UNA COMPAÑÍA QUE ÉL CONTROLABA! PERO, COMO HABÍA DICHO, ¡YO NO PODÍA DEMOSTRARLO! Y TAMBIÉN SABÍA QUE ÉL TENÍA RAZÓN AL DECIR QUE MI EQUIPO ESTABA MUERTO..."
S-223

"NECESITABA ESTAR SOLO... ¡PENSAR! CAMINÉ SIN RUMBO, MIS PASOS INCONSCIENTEMENTE ME LLEVARON A UNOS SUBURBIOS EN RUINAS DE LA CIUDAD..."
EMPEÑOS
IL VAGE
"DE PRONTO, OÍ UNA LLAMADA DE SOCORRO, Y VI..."
¡UN ATRACO! ¡ES UNA BUENA OPORTUNIDAD PARA PROBAR MI NUEVO EQUIPO DE GREEN ARROW!
"¡RÁPIDAMENTE, SAQUÉ MI ARCO PLEGABLE DE MI CARCAJ Y, CON UN MOVIMIENTO DE MUÑECA, LO DEJÉ LISTO! ENTONCES, COLOQUÉ UNA FLECHA DELGADA DE PLEXIALUMINIO EN LA CUERDA DE FIBRA DE VIDRIO..."
"¡...Y LA SOLTÉ!"
TWAAAAANG
"UN MOMENTO DESPUÉS, LA PUNTA DE FLECHA DE PLÁSTICO EXPLOTÓ Y..."
FFFZZZLT!

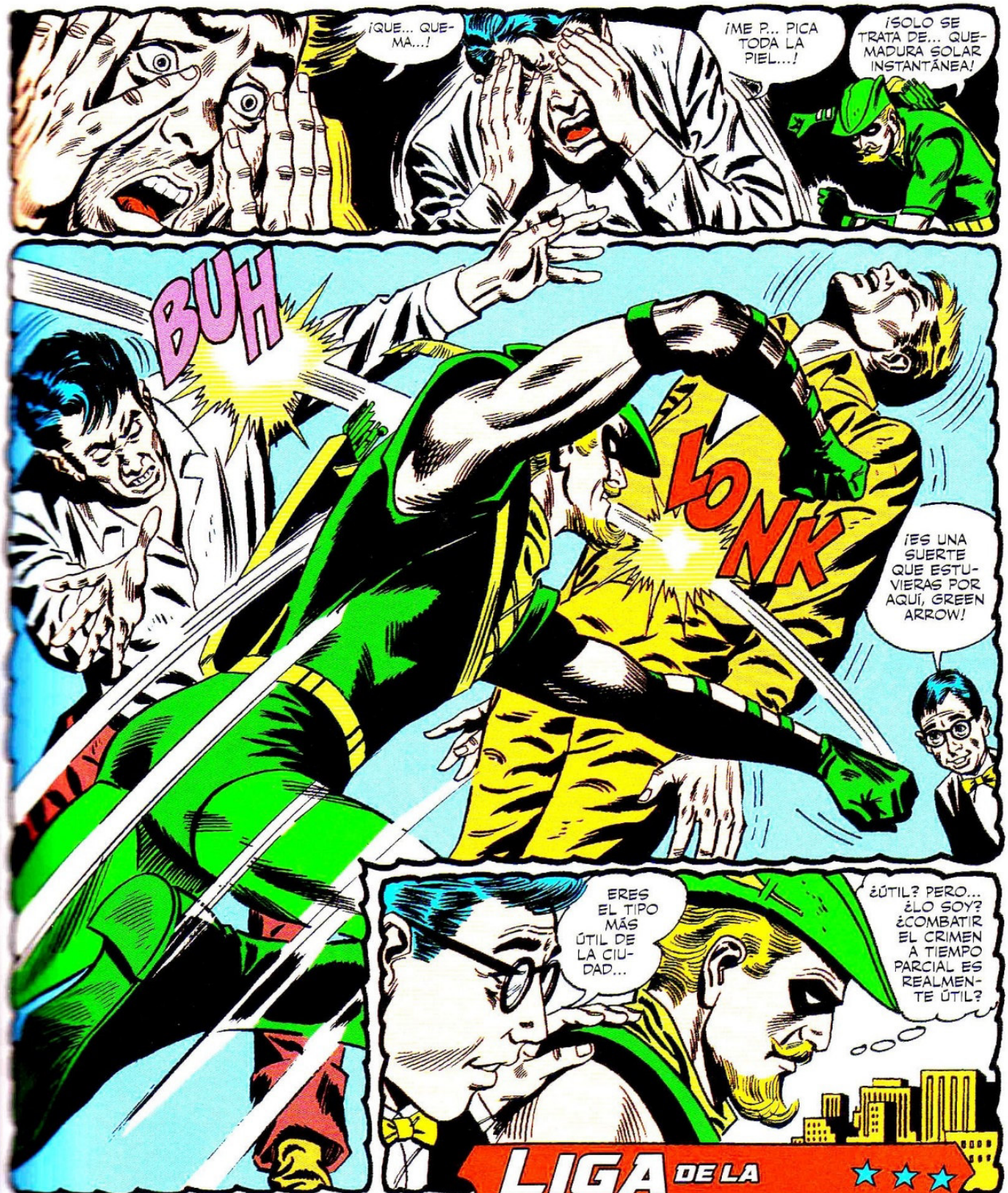


"ESO FUE EL COMIENZO... EL PRIMERO DE UNA SERIE DE ACONTECIMIENTOS QUE ME ENSEÑARÍAN A MÍ Y A OTROS MIEMBROS DE LA..."

"...QUE..."

# LIGA DE LA JUSTICIA DE AMÉRICA

# ¡EN CADA HOMBRE HAY UN DEMONIO!


GUION: DENNY O'NEIL

DIBUJO: DICK DILLIN Y JOE GIELLA

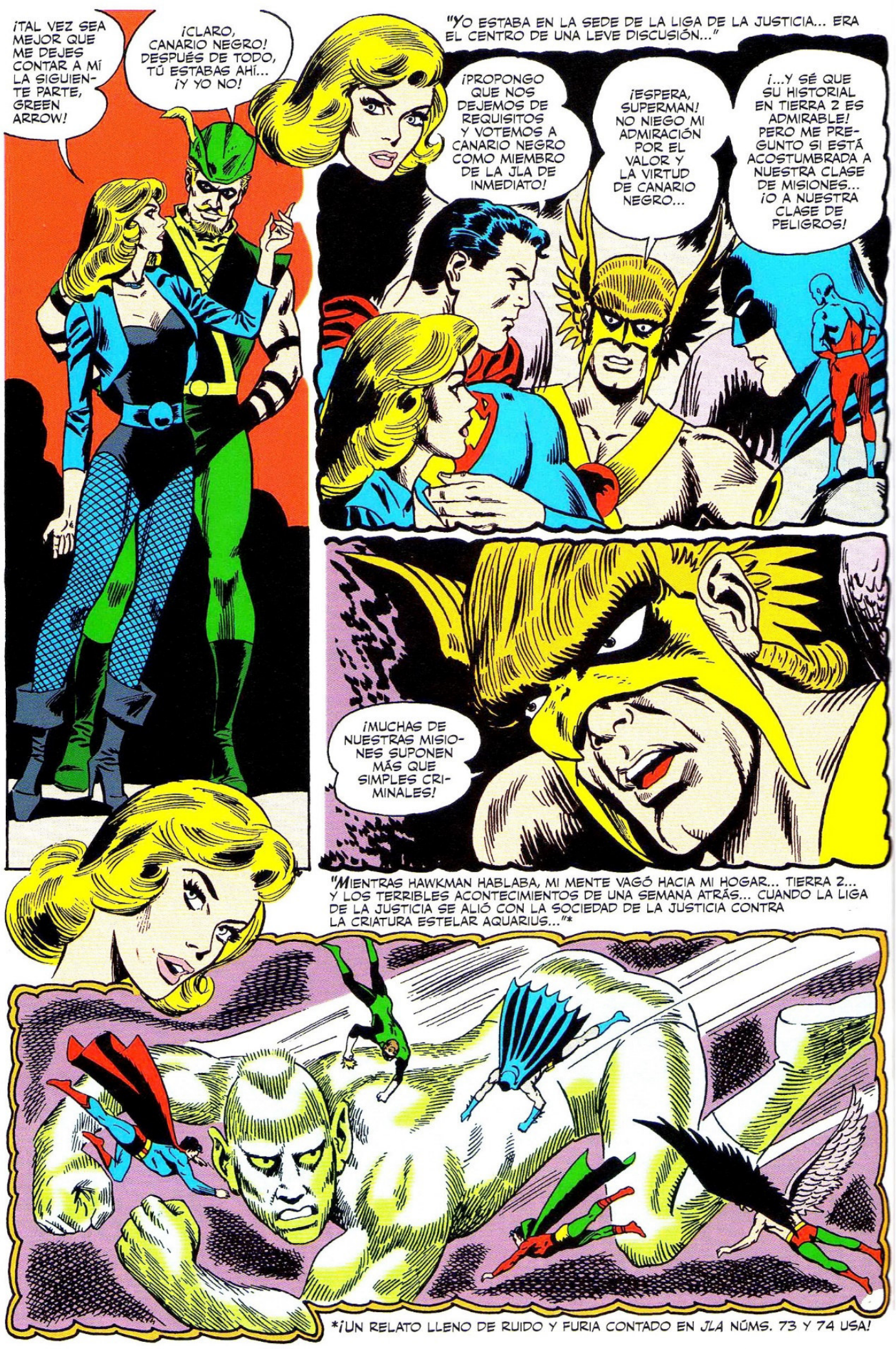


*¡UN RELATO LLENO DE RUIDO Y FURIA CONTADO EN *JLA* NÚMS. 73 Y 74 USA!

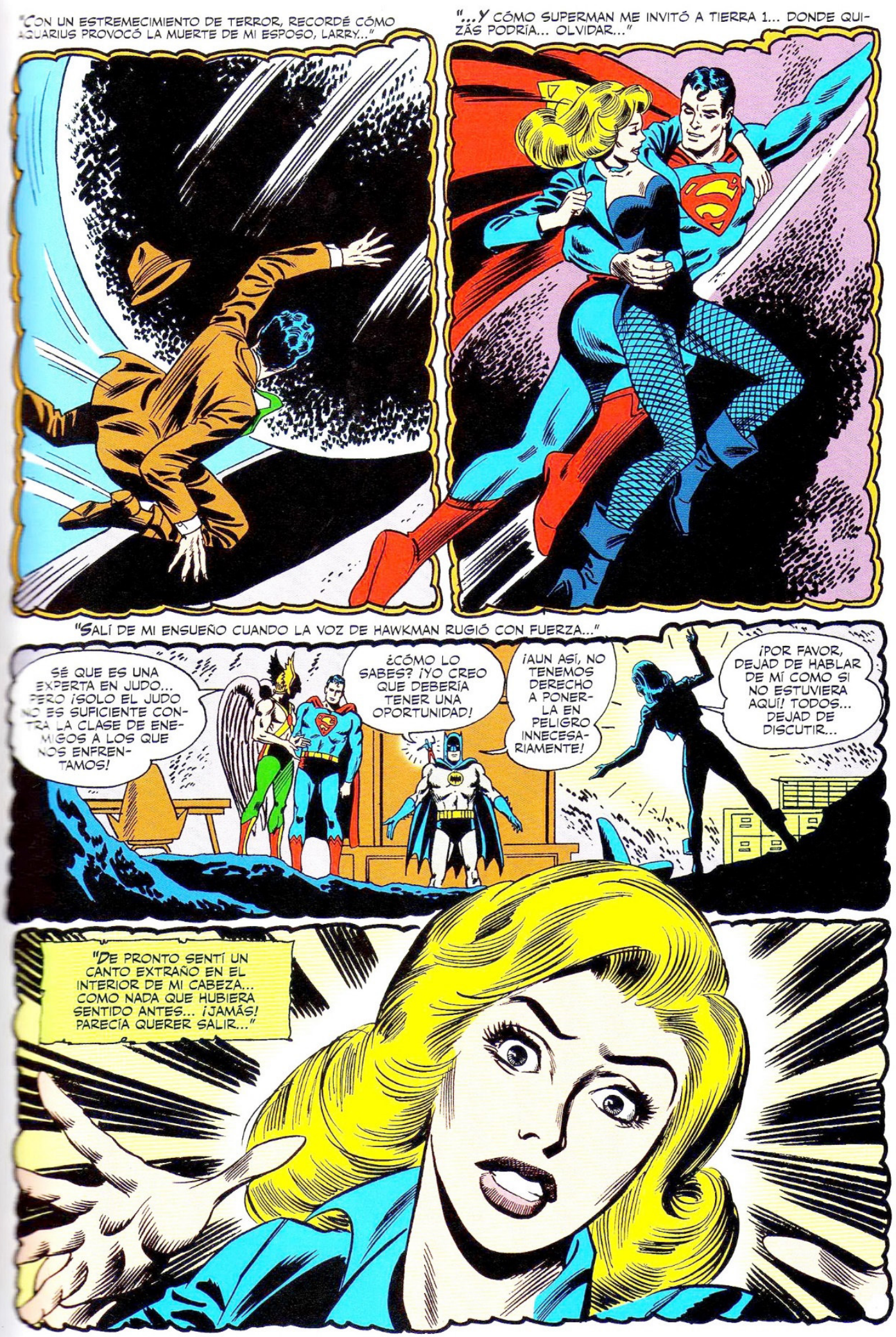
"CON UN ESTREMECIMIENTO DE TERROR, RECORDÉ CÓMO AQUARIUS PROVOCÓ LA MUERTE DE MI ESPOSO, LARRY..."
"...Y CÓMO SUPERMAN ME INVITÓ A TIERRA 1... DONDE QUIZÁS PODRÍA... OLVIDAR..."
"SALÍ DE MI ENSUEÑO CUANDO LA VOZ DE HAWKMAN RUGIÓ CON FUERZA..."
SÉ QUE ES UNA EXPERTA EN JUDO... PERO ¡SOLO EL JUDO NO ES SUFICIENTE CONTRA LA CLASE DE ENEMIGOS A LOS QUE NOS ENFRENTAMOS!
¿CÓMO LO SABES? ¡YO CREO QUE DEBERÍA TENER UNA OPORTUNIDAD!
¡AUN ASÍ, NO TENEMOS DERECHO A PONERLA EN PELIGRO INNECESARIAMENTE!
¡POR FAVOR, DEJAD DE HABLAR DE MÍ COMO SI NO ESTUVIERA AQUÍ! TODOS... DEJAD DE DISCUTIR...
"DE PRONTO SENTÍ UN CANTO EXTRAÑO EN EL INTERIOR DE MI CABEZA... COMO NADA QUE HUBIERA SENTIDO ANTES... ¡JAMÁS! PARECÍA QUERER SALIR..."

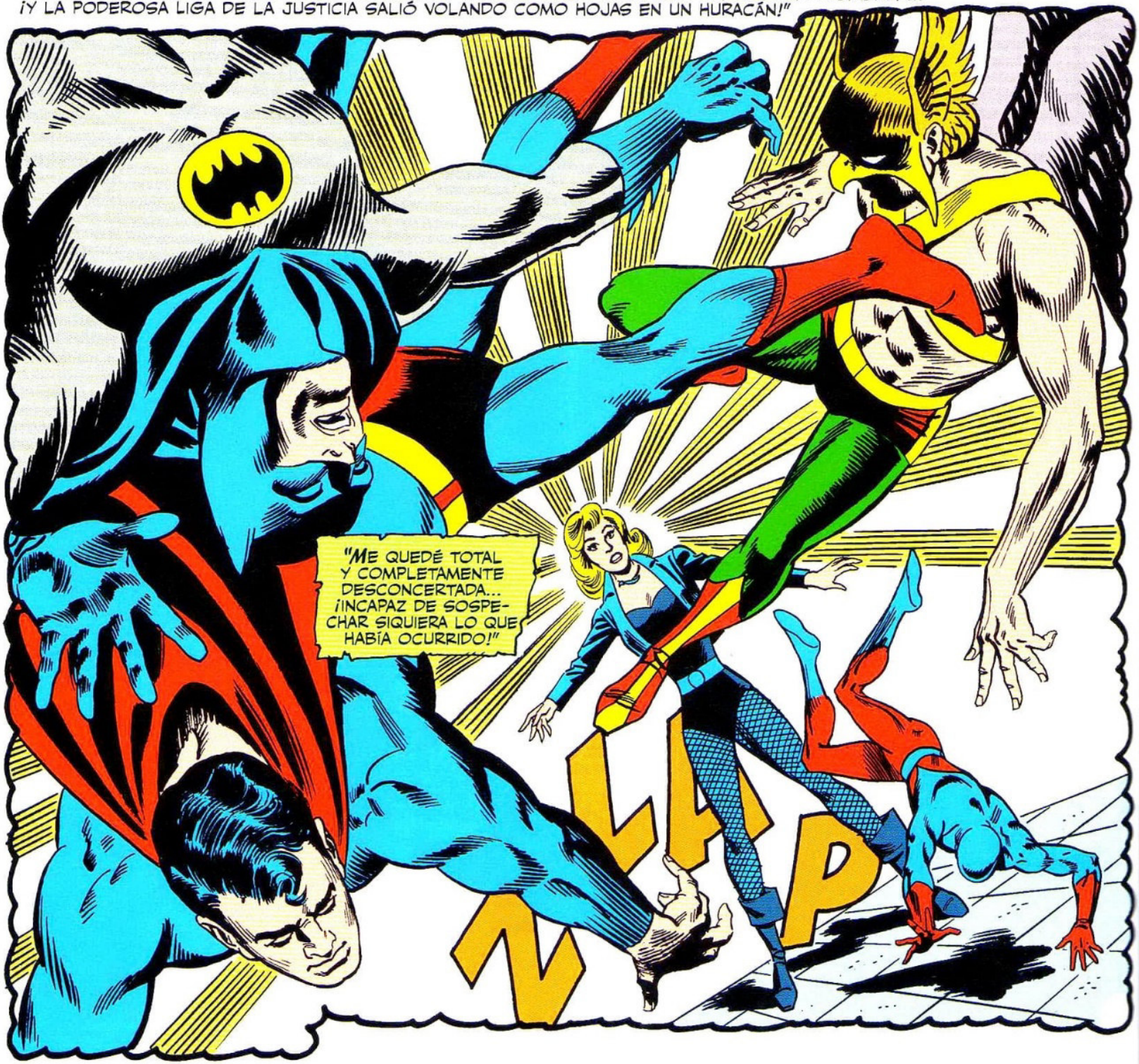
"ENTONCES, EL SONIDO QUE NO ERA UN SONIDO PARECIÓ SALIR DE MÍ CON UNA FUERZA TREMENDA... ¡Y LA PODEROSA LIGA DE LA JUSTICIA SALIÓ VOLANDO COMO HOJAS EN UN HURACÁN!"
"ME QUEDÉ TOTAL Y COMPLETAMENTE DESCONCERTADA... ¡INCAPAZ DE SOSPECHAR SIQUIERA LO QUE HABÍA OCURRIDO!"
ZLAP

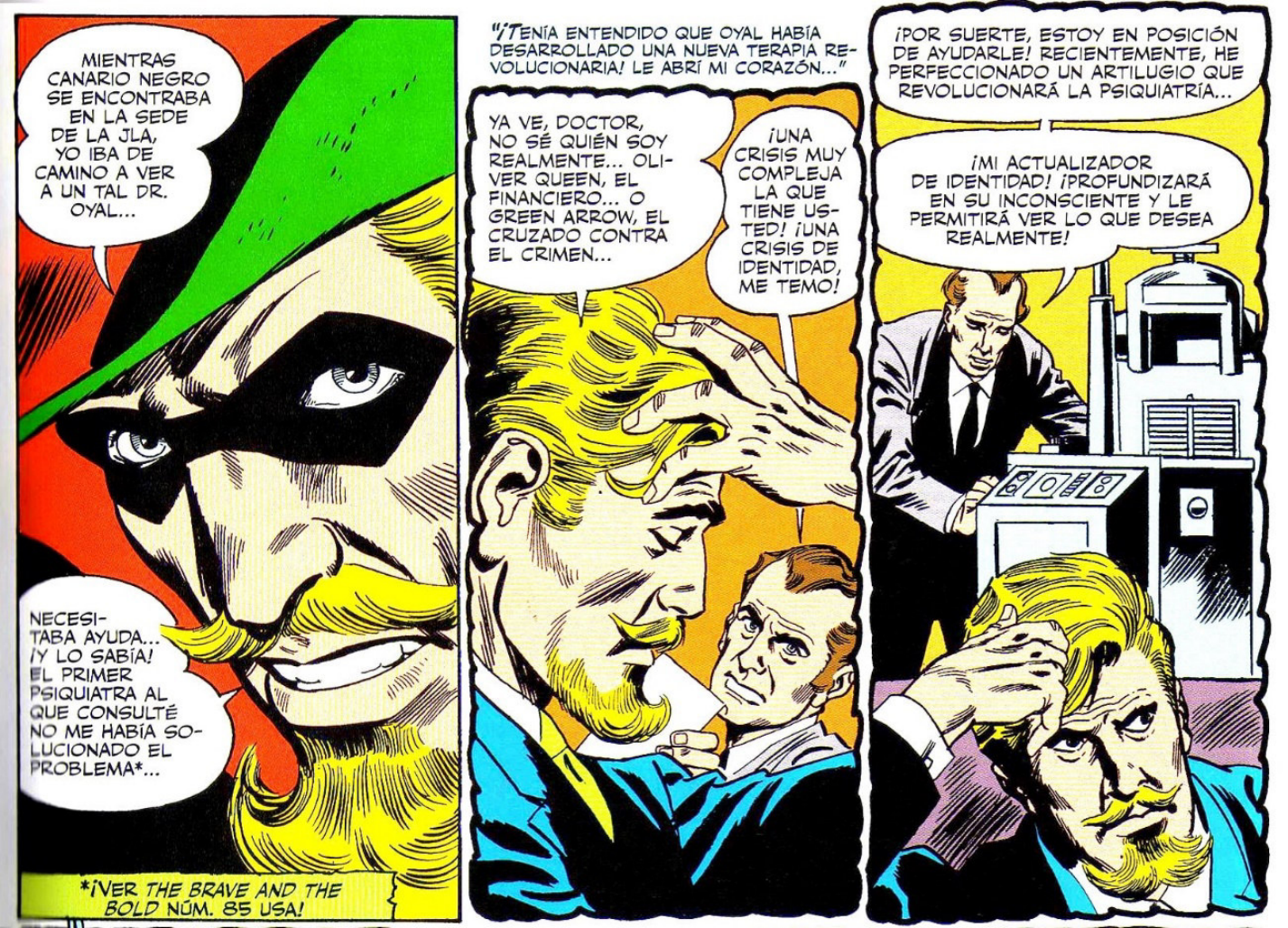
MIENTRAS CANARIO NEGRO SE ENCONTRABA EN LA SEDE DE LA JLA, YO IBA DE CAMINO A VER A UN TAL DR. OYAL...
NECESITABA AYUDA... ¡Y LO SABÍA! EL PRIMER PSIQUIATRA AL QUE CONSULTÉ NO ME HABÍA SOLUCIONADO EL PROBLEMA*...
*¡VER THE BRAVE AND THE BOLD NÚM. 85 USA!
"¡TENÍA ENTENDIDO QUE OYAL HABÍA DESARROLLADO UNA NUEVA TERAPIA REVOLUCIONARIA! LE ABRÍ MI CORAZÓN..."
YA VE, DOCTOR, NO SÉ QUIÉN SOY REALMENTE... OLIVER QUEEN, EL FINANCIERO... O GREEN ARROW, EL CRUZADO CONTRA EL CRIMEN...
¡UNA CRISIS MUY COMPLEJA LA QUE TIENE USTED! ¡UNA CRISIS DE IDENTIDAD, ME TEMO!
¡POR SUERTE, ESTOY EN POSICIÓN DE AYUDARLE! RECIENTEMENTE, HE PERFECCIONADO UN ARTILUGIO QUE REVOLUCIONARÁ LA PSIQUIATRÍA...
¡MI ACTUALIZADOR DE IDENTIDAD! ¡PROFUNDIZARÁ EN SU INCONSCIENTE Y LE PERMITIRÁ VER LO QUE DESEA REALMENTE!
¡TRANQUILO! EL TRATAMIENTO NO ES DOLOROSO...
ZRRRRRRRRRRR
"CAÍ EN TRANCE DURANTE UN MOMENTO..."
ZRRRRRRRRZZZZ
¿Q... QUÉ ES ESTO? ¡NO DEBERÍA ESTAR PASANDO!
¿QUIÉN ERES? ¿DE DÓNDE SALES?

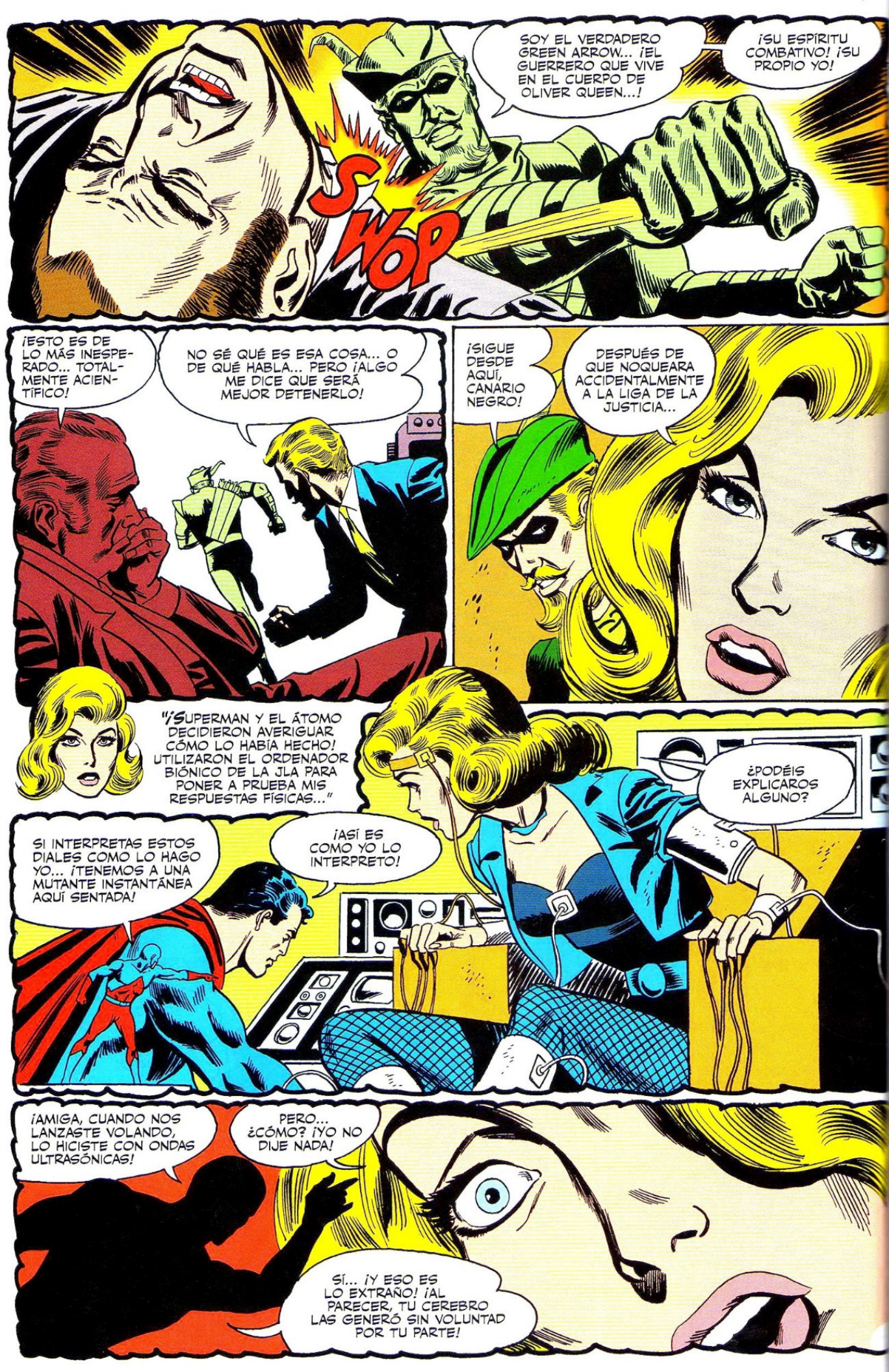
SOY EL VERDADERO GREEN ARROW... ¡EL GUERRERO QUE VIVE EN EL CUERPO DE OLIVER QUEEN...!
¡SU ESPÍRITU COMBATIVO! ¡SU PROPIO YO!
SWOP
¡ESTO ES DE LO MÁS INESPERADO... TOTALMENTE ACIENTÍFICO!
NO SÉ QUÉ ES ESA COSA... O DE QUÉ HABLA... PERO ¡ALGO ME DICE QUE SERÁ MEJOR DETENERLO!
¡SIGUE DESDE AQUÍ, CANARIO NEGRO!
DESPUÉS DE QUE NOQUEARA ACCIDENTALMENTE A LA LIGA DE LA JUSTICIA...
"¡SUPERMAN Y EL ÁTOMO DECIDIERON AVERIGUAR CÓMO LO HABÍA HECHO! UTILIZARON EL ORDENADOR BIÓNICO DE LA JLA PARA PONER A PRUEBA MIS RESPUESTAS FÍSICAS..."
¿PODÉIS EXPLICAROS ALGUNO?
SI INTERPRETAS ESTOS DIALES COMO LO HAGO YO... ¡TENEMOS A UNA MUTANTE INSTANTÁNEA AQUÍ SENTADA!
¡ASÍ ES COMO YO LO INTERPRETO!
¡AMIGA, CUANDO NOS LANZASTE VOLANDO, LO HICISTE CON ONDAS ULTRASÓNICAS!
PERO... ¿CÓMO? ¡YO NO DIJE NADA!
SÍ... ¡Y ESO ES LO EXTRAÑO! ¡AL PARECER, TU CEREBRO LAS GENERÓ SIN VOLUNTAD POR TU PARTE!

¡NUNCA ME HABÍA PASADO ALGO ASÍ!
YO SOLO LO CUENTO... ¡NO LO EXPLICO!
¡YO PODRÍA TENER UNA EXPLICACIÓN, ÁTOMO!
ES SOLO UNA SUPOSICIÓN... PERO PARECE POSIBLE QUE LA ESTRUCTURA DEL SISTEMA NERVIOSO DE CANARIO NEGRO SE HAYA ALTERADO...
¡ESTUVE MUY CERCA CUANDO SU ESFERA MÁGICA MATÓ A LARRY!
PERO ¡ESTÁBAMOS TODOS! ¡ME PREGUNTO SI LOS DEMÁS NOS VIMOS AFECTADOS!
¡...ALTERADO MÁGICAMENTE POR UNA DE LAS EMANACIONES ASTRALES DE AQUARIUS!
"EN AQUEL INSTANTE, CASI EN RESPUESTA A LA PREGUNTA DE HAWKMAN, LA PUERTA DE LA CÁMARA SECRETA SE ABRIÓ DE UN PORTAZO... ¡Y TODOS NOS QUEDAMOS DEMASIADO SORPRENDIDOS COMO PARA HABLAR!"
"LUEGO RECOBRAMOS EL SENTIDO Y ARREMETIMOS CONTRA EL INTRUSO..."
"¡...Y, SEGÚN LO TOCAMOS, CRIATURAS SIMILARES A NOSOTROS SE FILTRARON DESDE NUESTROS POROS, BRILLARON Y SE MATERIALIZARON A NUESTRO ALREDEDOR!"
"¡INEXPLICABLEMENTE, SOLO SUPERMAN NO SE VIO AFECTADO!"

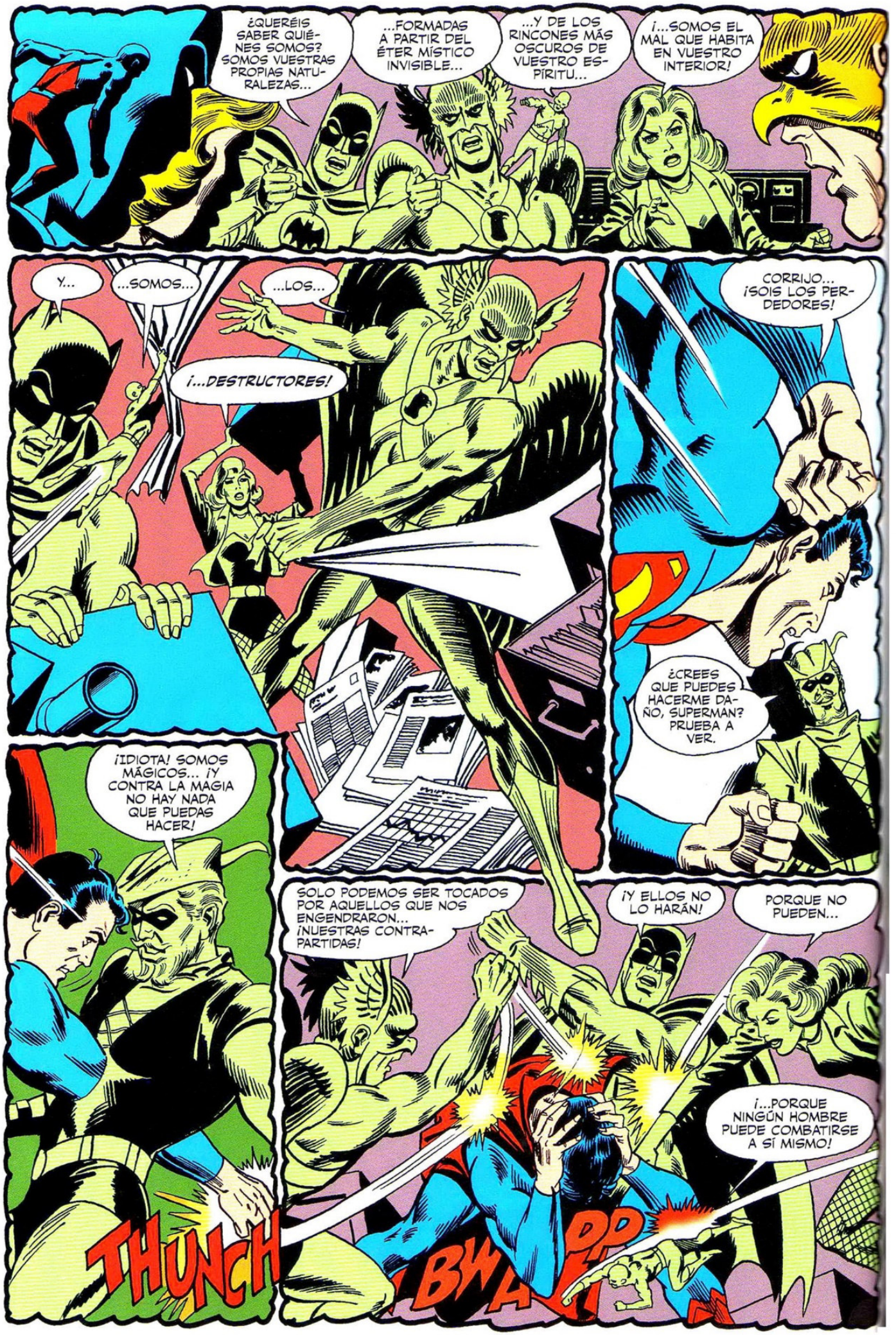
¿QUERÉIS SABER QUIÉNES SOMOS? SOMOS VUESTRAS PROPIAS NATURALEZAS...
...FORMADAS A PARTIR DEL ÉTER MÍSTICO INVISIBLE...
...Y DE LOS RINCONES MÁS OSCUROS DE VUESTRO ESPÍRITU...
¡...SOMOS EL MAL QUE HABITA EN VUESTRO INTERIOR!
Y...
...SOMOS...
...LOS...
¡...DESTRUCTORES!
CORRIJO... ¡SOIS LOS PERDEDORES!
¿CREES QUE PUEDES HACERME DAÑO, SUPERMAN? PRUEBA A VER.
¡IDIOTA! SOMOS MÁGICOS... ¡Y CONTRA LA MAGIA NO HAY NADA QUE PUEDAS HACER!
SOLO PODEMOS SER TOCADOS POR AQUELLOS QUE NOS ENGENDRARON... ¡NUESTRAS CONTRAPARTIDAS!
¡Y ELLOS NO LO HARÁN!
PORQUE NO PUEDEN...
¡...PORQUE NINGÚN HOMBRE PUEDE COMBATIRSE A SÍ MISMO!
THUNCH
BH A DD

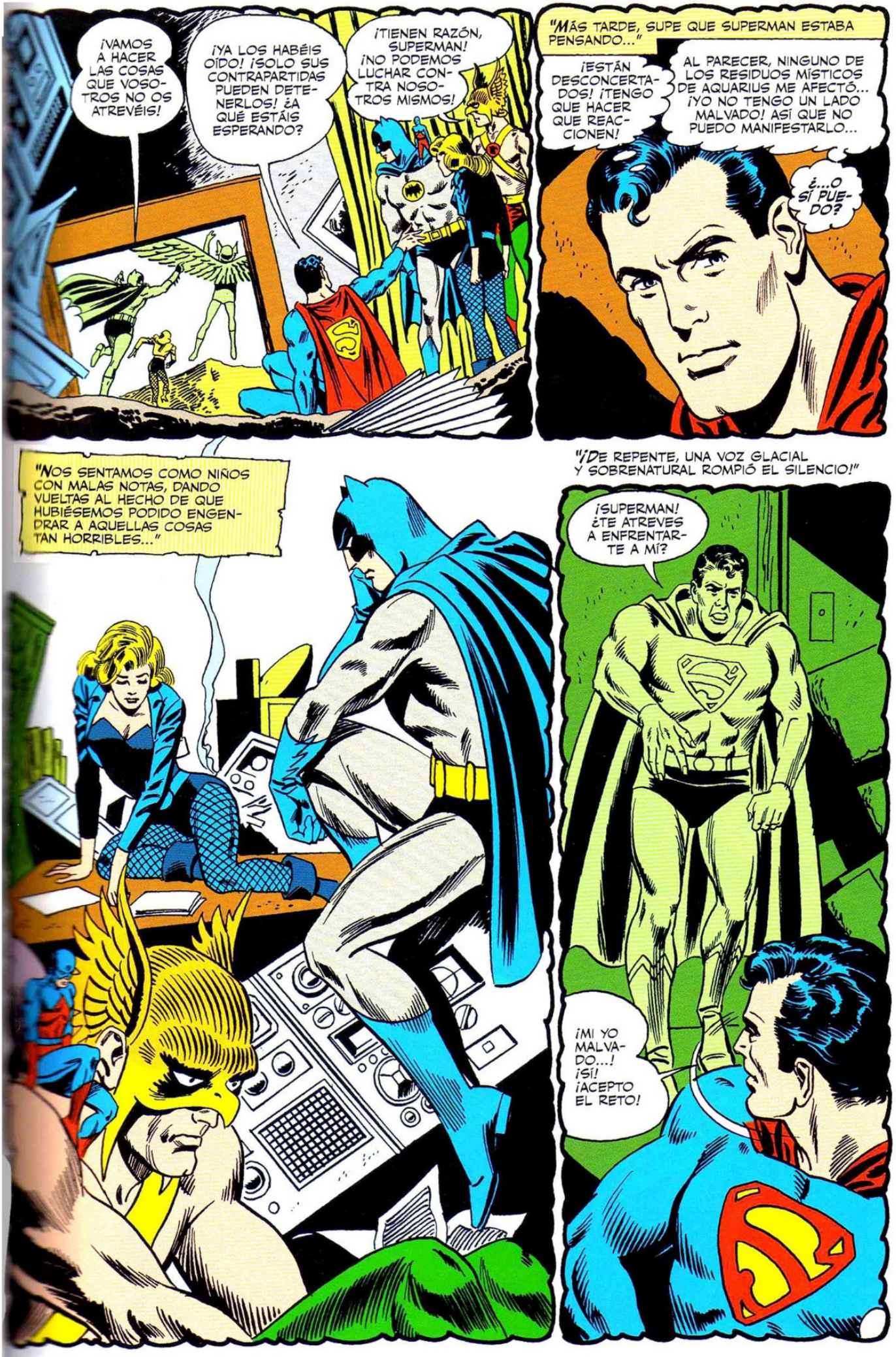
¡VAMOS A HACER LAS COSAS QUE VOSOTROS NO OS ATREVÉIS!
¡YA LOS HABÉIS OÍDO! ¡SOLO SUS CONTRAPARTIDAS PUEDEN DETENERLOS! ¿A QUÉ ESTÁIS ESPERANDO?
¡TIENEN RAZÓN, SUPERMAN! ¡NO PODEMOS LUCHAR CONTRA NOSOTROS MISMOS!
"MÁS TARDE, SUPE QUE SUPERMAN ESTABA PENSANDO..."
¡ESTÁN DESCONCERTADOS! ¡TENGO QUE HACER QUE REACCIONEN!
AL PARECER, NINGUNO DE LOS RESIDUOS MÍSTICOS DE AQUARIUS ME AFECTÓ... ¡YO NO TENGO UN LADO MALVADO! ASÍ QUE NO PUEDO MANIFESTARLO...
¿...O SÍ PUEDO?
"NOS SENTAMOS COMO NIÑOS CON MALAS NOTAS, DANDO VUELTAS AL HECHO DE QUE HUBIÉSEMOS PODIDO ENGENDRAR A AQUELLAS COSAS TAN HORRIBLES..."
"¡DE REPENTE, UNA VOZ GLACIAL Y SOBRENATURAL ROMPIÓ EL SILENCIO!"
¡SUPERMAN! ¿TE ATREVES A ENFRENTARTE A MÍ?
¡MI YO MALVADO...! ¡SÍ! ¡ACEPTO EL RETO!

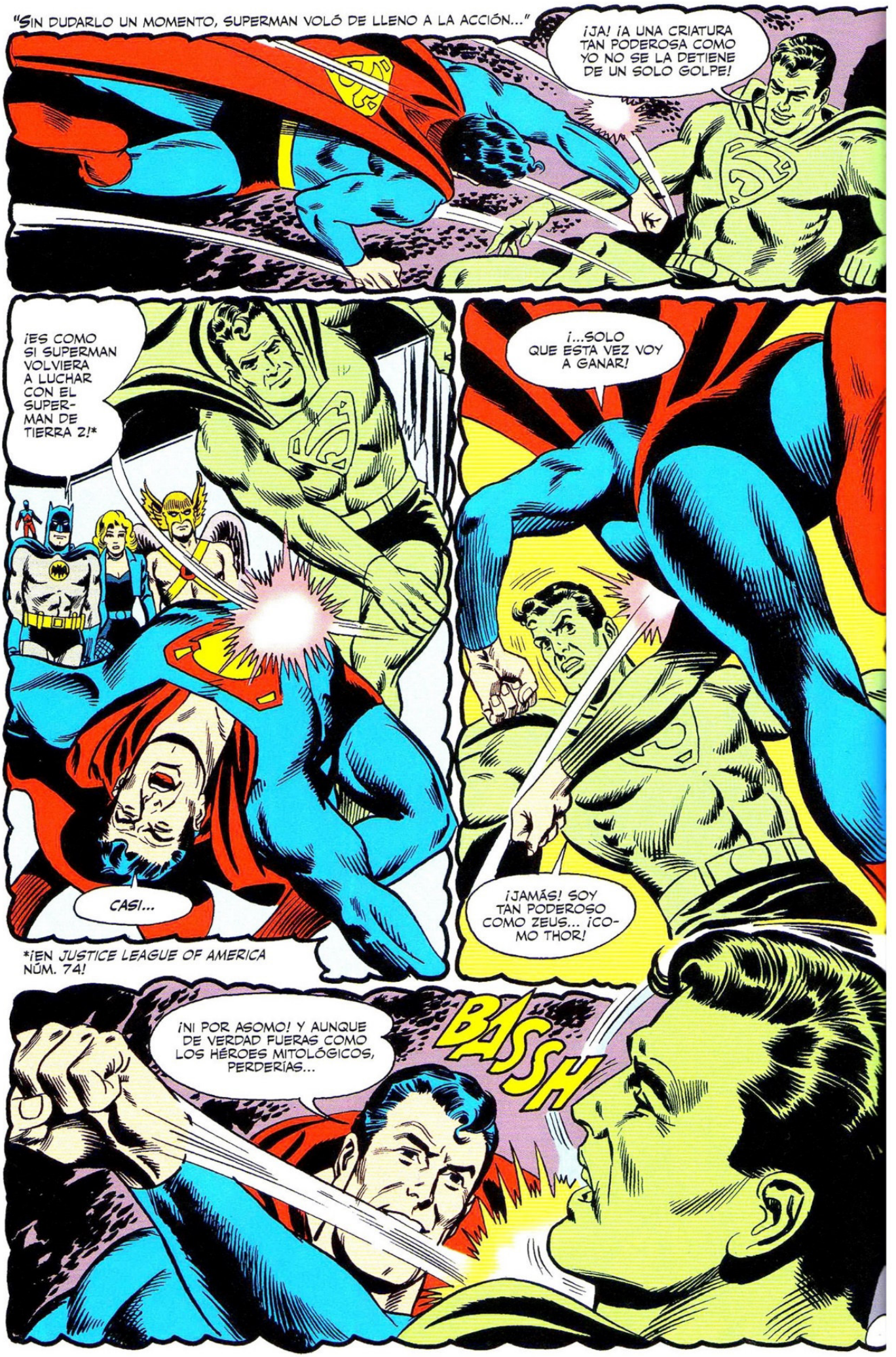
"SIN DUDARLO UN MOMENTO, SUPERMAN VOLÓ DE LLENO A LA ACCIÓN..."
¡JA! ¡A UNA CRIATURA TAN PODEROSA COMO YO NO SE LA DETIENE DE UN SOLO GOLPE!
¡ES COMO SI SUPERMAN VOLVIERA A LUCHAR CON EL SUPER-MAN DE TIERRA 2!*
CASI...
¡...SOLO QUE ESTA VEZ VOY A GANAR!
¡JAMÁS! SOY TAN PODEROSO COMO ZEUS... ¡CO-MO THOR!
*¡EN JUSTICE LEAGUE OF AMERICA NÚM. 74!
¡NI POR ASOMO! Y AUNQUE DE VERDAD FUERAS COMO LOS HÉROES MITOLÓGICOS, PERDERÍAS...
BASSH

¡YO ME MANTENGO EN LA ANTIGUA CREENCIA DE QUE EN CUALQUIER LUCHA ENTRE EL BIEN Y EL MAL, EL BIEN SIEMPRE TRIUNFARÁ!
¡Y ESTO LO DEMUESTRA!
¿VEIS? SI YO PUEDO DERROTAR A MI LADO MALO, ¡VOSOTROS TAMBIÉN!
¿SABÉIS? ¡CREO QUE EL GRANDULLÓN TIENE RAZÓN!
"¡NO HIZO FALTA DECIR NADA MÁS! SIN UNA SOLA PALABRA, SALIMOS DISPARADOS... YO TOMÉ LA MOTO QUE SUPERMAN HABÍA HECHO ESPECIALMENTE PARA MÍ, BATMAN Y EL ÁTOMO TOMARON EL FAMOSO BATMÓVIL Y HAWKMAN EMPRENDIÓ EL VUELO..."
T-CHOOM
"¡MIENTRAS NUESTRO ILUSTRE PERSONAJE DE ACERO SE QUEDABA ATRÁS!"
¡CASI ME SIENTO CULPABLE POR ENGAÑAR A MIS COMPAÑEROS DE LA LIGA! AUN ASÍ, LO QUE HE HECHO HA SIDO MÁS EFECTIVO QUE CUALQUIER DISCURSO MOTIVACIONAL...
¡...Y SIEMPRE PUEDO CONSTRUIR OTRO SUPERMAN ROBOT!

"NO FUE DIFÍCIL SEGUIR EL RASTRO A NUESTROS *ALTER EGOS*... UN RASTRO DE DEVASTACIÓN Y DESTRUCCIÓN SIN SENTIDO QUE LLEVÓ DIRECTO A STAR CITY: PODÍA SENTIR QUE ESTÁBAMOS CERCA DE ELLOS... AUNQUE FUERAN MÁGICOS, NO TENÍAN NUESTROS VELOCES MEDIOS DE TRANSPORTE..."

"JUSTO CUANDO EL SOL SE OCULTABA, LOS VIMOS... ¡CADA UNO TOMABA SU PROPIO CAMINO! SE HABÍAN SEPARADO... ¡ASÍ QUE NOSOTROS TAMBIÉN LO HICIMOS!"

"HAWKMAN VIO A SU NÉMESIS ENTRANDO EN UNA FÁBRICA ABANDONADA Y, COMO ME DIJO MÁS TARDE, FUE TRAS ÉL EN UN SANTIAMÉN..."

YARDLEY HIERRO Y APARATOS DE

ZOCH!

¿POR QUÉ TE MOLESTAS EN PERSEGUIRME? ¡SOY FUERTE COMO EL HIERRO, HAWKMAN!

¡OBSERVA... CON QUÉ FACILIDAD TE REPELO!

VOSOTROS... CON VUESTRAS IDEAS EXAGERADAS DE BONDAD... SOIS TAN OBSOLETOS COMO UN TUBO DE VACÍO...

¡...MIENTRAS YO SOY MODERNO COMO UN TRANSISTOR!

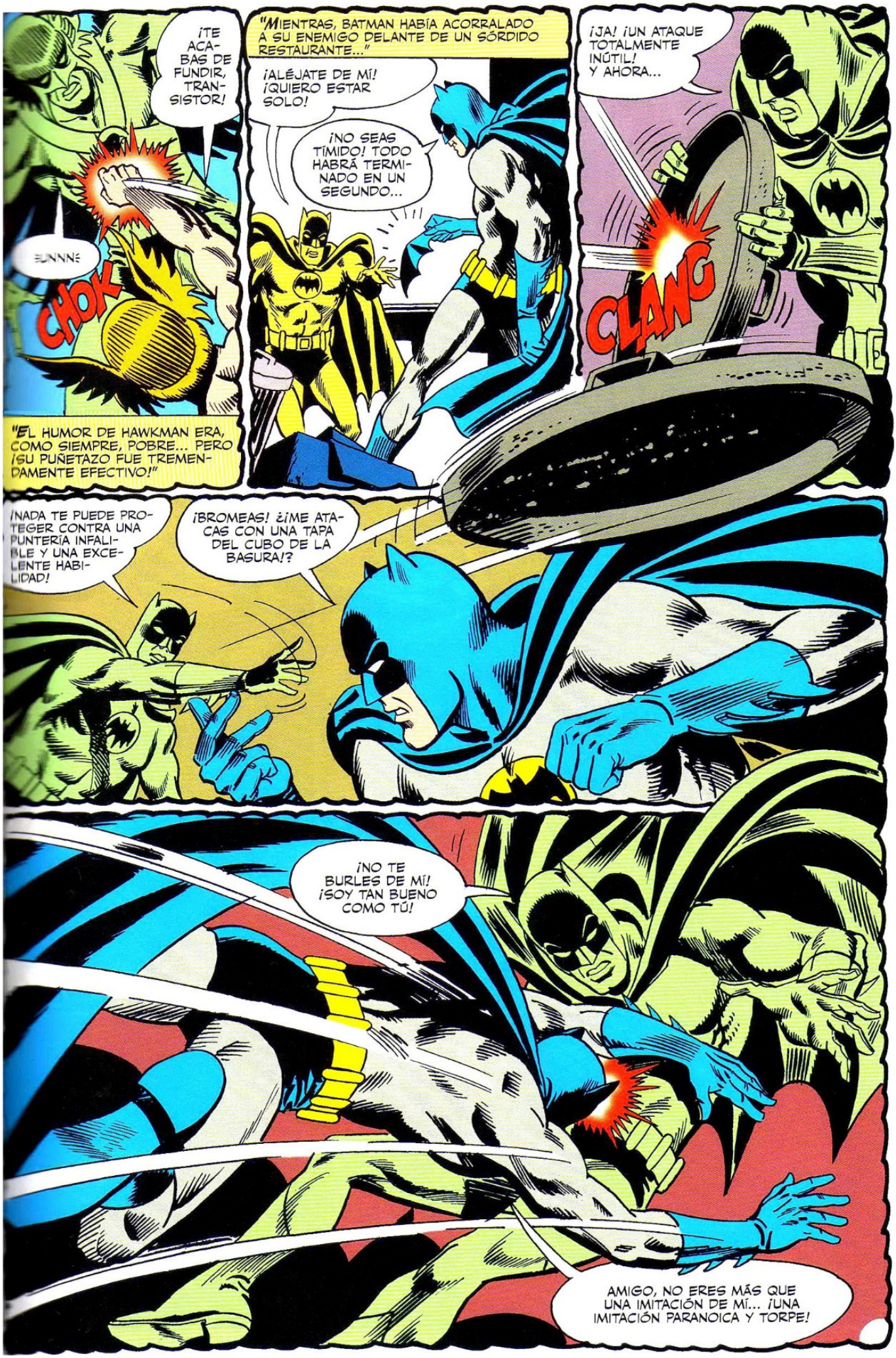
¡TE ACABAS DE FUNDIR, TRANSISTOR!
CHOK
"EL HUMOR DE HAWKMAN ERA, COMO SIEMPRE, POBRE... PERO ¡SU PUÑETAZO FUE TREMENDAMENTE EFECTIVO!"
"MIENTRAS, BATMAN HABÍA ACORRALADO A SU ENEMIGO DELANTE DE UN SÓRDIDO RESTAURANTE..."
¡ALÉJATE DE MÍ! ¡QUIERO ESTAR SOLO!
¡NO SEAS TÍMIDO! TODO HABRÁ TERMINADO EN UN SEGUNDO...
¡JA! ¡UN ATAQUE TOTALMENTE INÚTIL! Y AHORA...
CLANG
¡NADA TE PUEDE PROTEGER CONTRA UNA PUNTERÍA INFALIBLE Y UNA EXCELENTE HABILIDAD!
¡BROMEAS! ¿¡ME ATACAS CON UNA TAPA DEL CUBO DE LA BASURA!?
¡NO TE BURLES DE MÍ! ¡SOY TAN BUENO COMO TÚ!
AMIGO, NO ERES MÁS QUE UNA IMITACIÓN DE MÍ... ¡UNA IMITACIÓN PARANOICA Y TORPE!

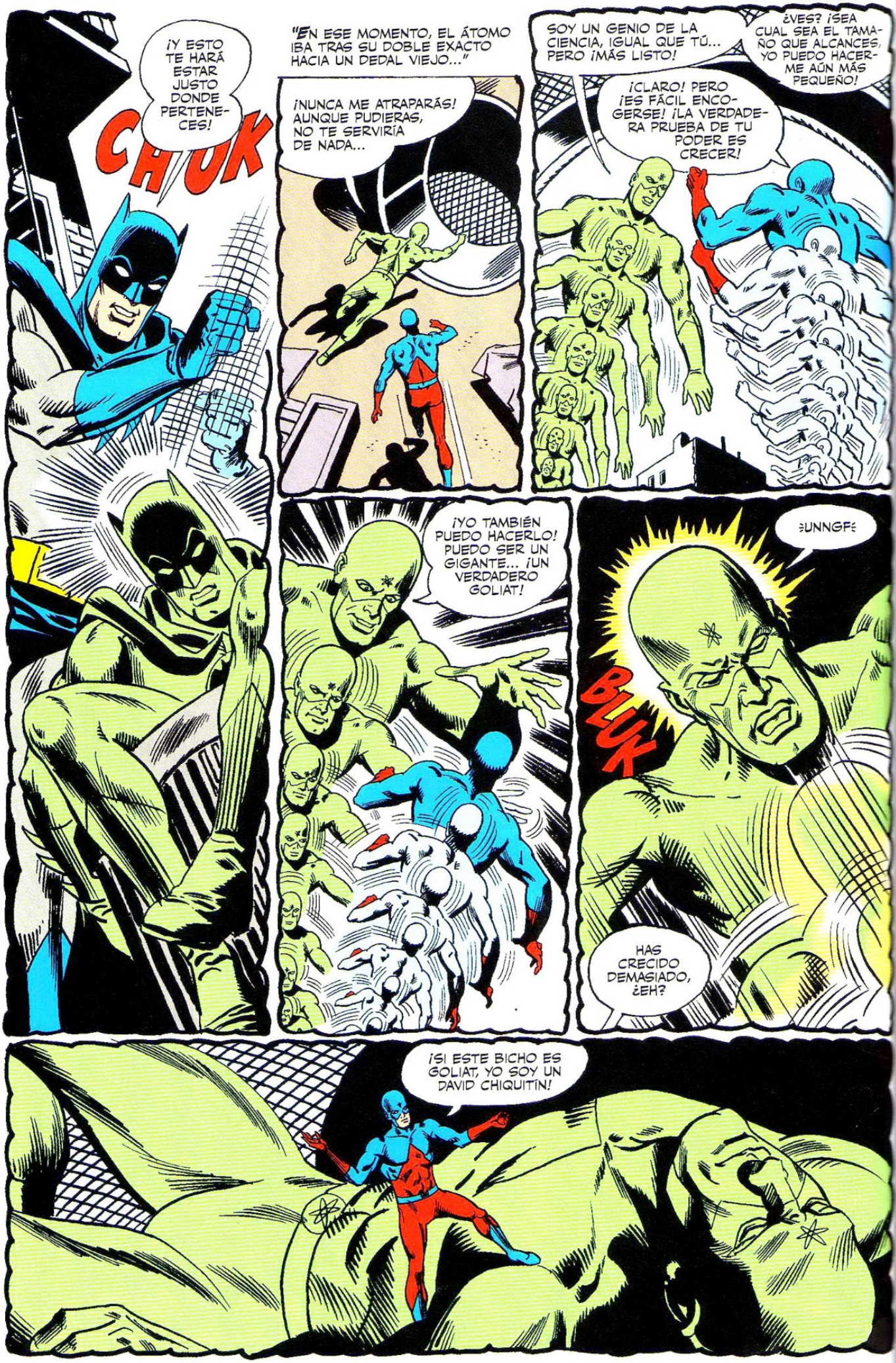
¡Y ESTO TE HARÁ ESTAR JUSTO DONDE PERTENECES!
CHUK
"EN ESE MOMENTO, EL ÁTOMO IBA TRAS SU DOBLE EXACTO HACIA UN DEDAL VIEJO..."
¡NUNCA ME ATRAPARÁS! AUNQUE PUDIERAS, NO TE SERVIRÍA DE NADA...
SOY UN GENIO DE LA CIENCIA, ¡IGUAL QUE TÚ... PERO ¡MÁS LISTO!
¿VES? ¡SEA CUAL SEA EL TAMAÑO QUE ALCANCES, YO PUEDO HACERME AÚN MÁS PEQUEÑO!
¡CLARO! PERO ¡ES FÁCIL ENCOGERSE! ¡LA VERDADERA PRUEBA DE TU PODER ES CRECER!
¡YO TAMBIÉN PUEDO HACERLO! PUEDO SER UN GIGANTE... ¡UN VERDADERO GOLIAT!
¡UNNGF!
BLUK
HAS CRECIDO DEMASIADO, ¿EH?
¡SI ESTE BICHO ES GOLIAT, YO SOY UN DAVID CHIQUITÍN!

"AUNQUE EL ÁTOMO DISFRUTABA DE SU SENCILLA VICTORIA, YO HABÍA VISTO AL *ALTER EGO* DE CANARIO NEGRO EN MOTO..."

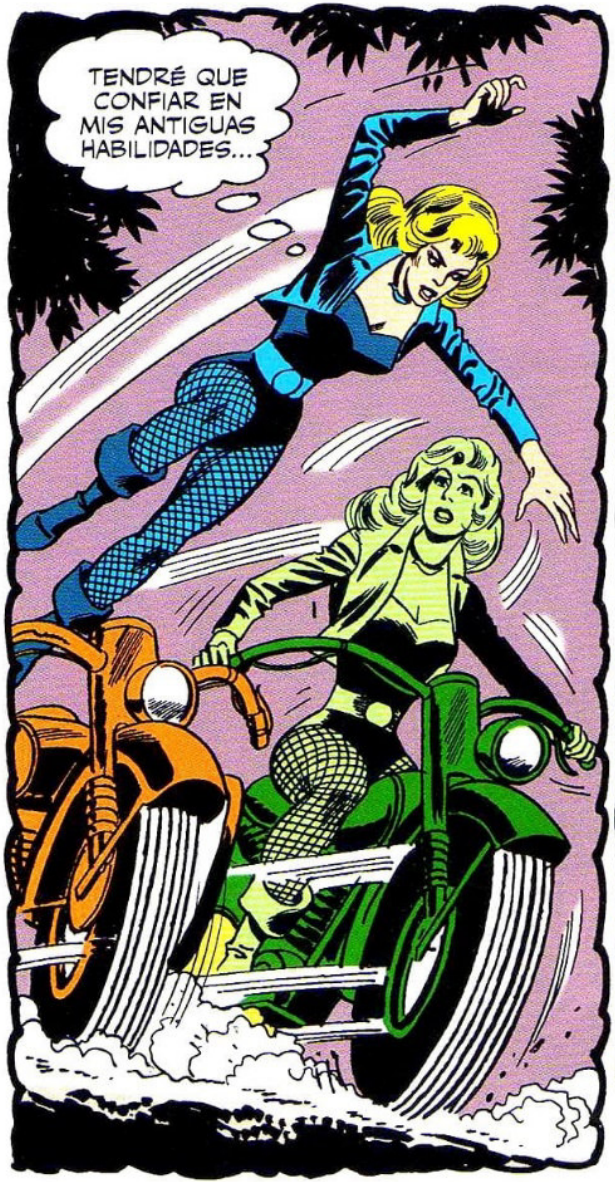
TENDRÉ QUE CONFIAR EN MIS ANTIGUAS HABILIDADES...

"¡LAS DOS EVITAMOS LA CAÍDA FÁCILMENTE! SIN EMBARGO, ANTES DE QUE LA OTRA PUDIERA RECOBRARSE, APLIQUÉ UN AGARRE 'ATURDIDOR'... Y SE QUEDÓ INCONSCIENTE DE INMEDIATO..."

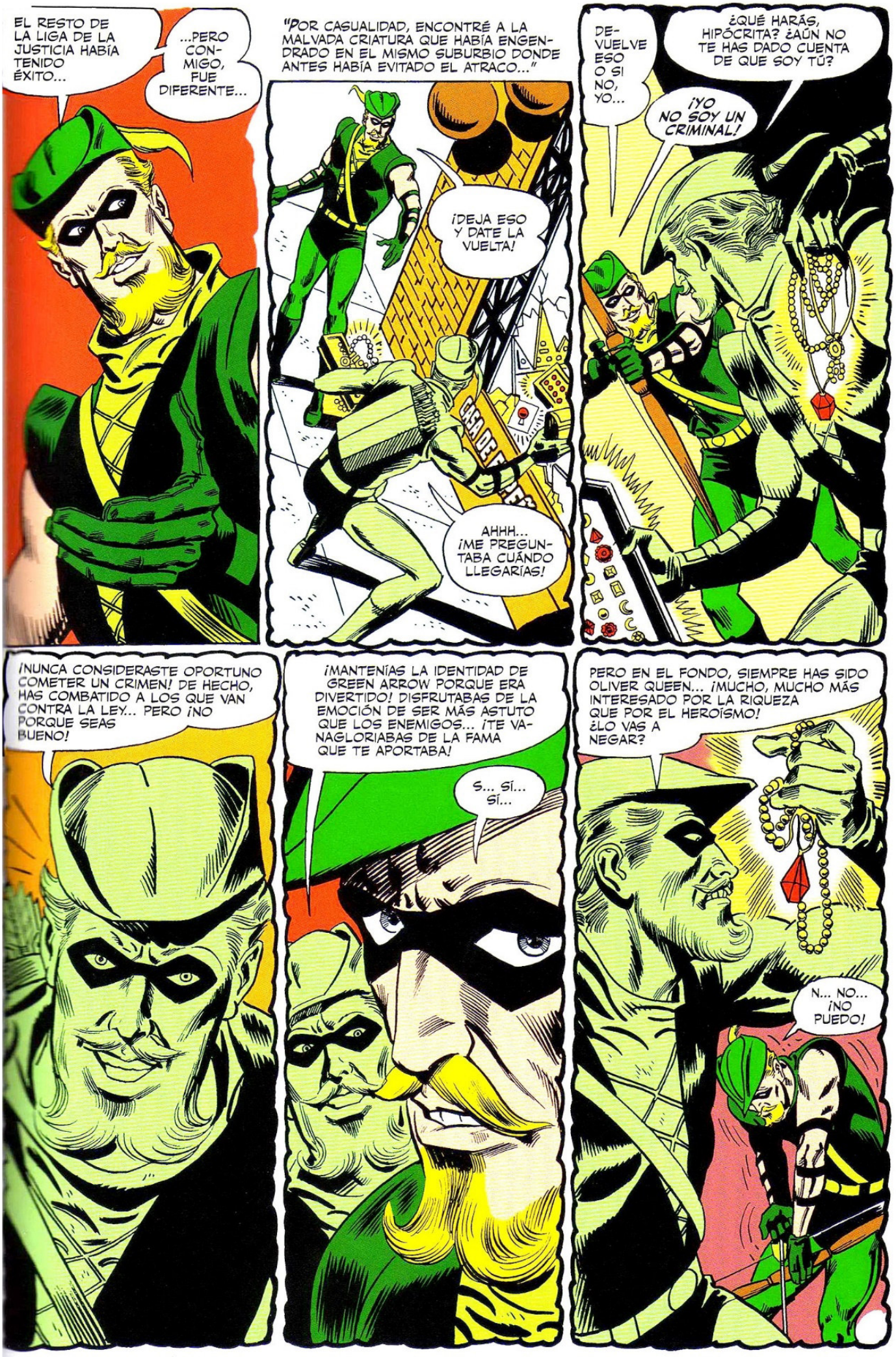
EL RESTO DE LA LIGA DE LA JUSTICIA HABÍA TENIDO ÉXITO...
...PERO CONMIGO, FUE DIFERENTE...
"POR CASUALIDAD, ENCONTRÉ A LA MALVADA CRIATURA QUE HABÍA ENGENDRADO EN EL MISMO SUBURBIO DONDE ANTES HABÍA EVITADO EL ATRACO..."
¡DEJA ESO Y DATE LA VUELTA!
AHHH... ¡ME PREGUNTABA CUÁNDO LLEGARÍAS!
DEVUELVE ESO O SI NO, YO...
¿QUÉ HARÁS, HIPÓCRITA? ¿AÚN NO TE HAS DADO CUENTA DE QUE SOY TÚ?
¡YO NO SOY UN CRIMINAL!
¡NUNCA CONSIDERASTE OPORTUNO COMETER UN CRIMEN! DE HECHO, HAS COMBATIDO A LOS QUE VAN CONTRA LA LEY... PERO ¡NO PORQUE SEAS BUENO!
¡MANTENÍAS LA IDENTIDAD DE GREEN ARROW PORQUE ERA DIVERTIDO! DISFRUTABAS DE LA EMOCIÓN DE SER MÁS ASTUTO QUE LOS ENEMIGOS... ¡TE VANAGLORIABAS DE LA FAMA QUE TE APORTABA!
S... SÍ... SÍ...
PERO EN EL FONDO, SIEMPRE HAS SIDO OLIVER QUEEN... ¡MUCHO, MUCHO MÁS INTERESADO POR LA RIQUEZA QUE POR EL HEROÍSMO! ¿LO VAS A NEGAR?
N... NO... ¡NO PUEDO!

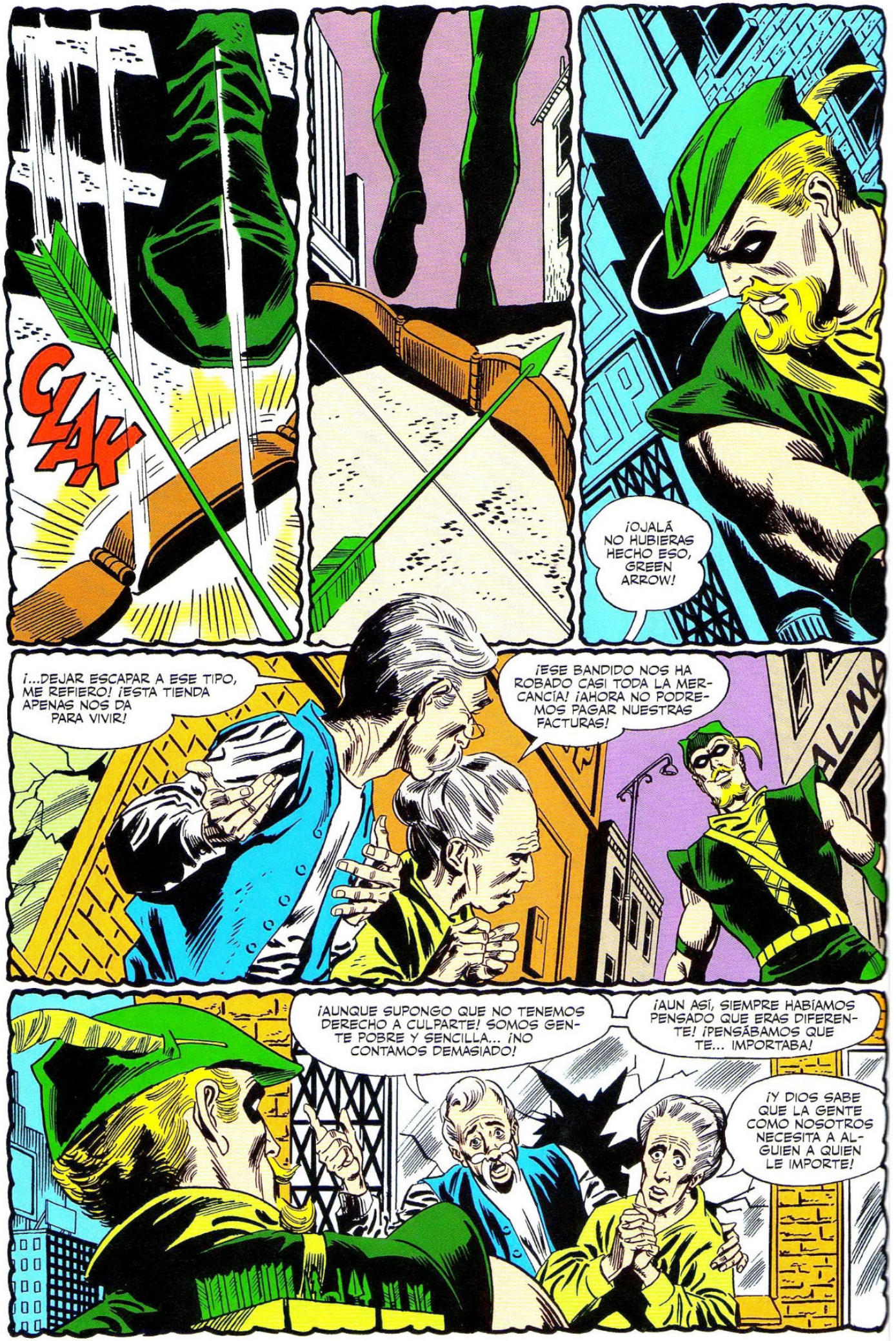
CLAK
¡OJALÁ NO HUBIERAS HECHO ESO, GREEN ARROW!
¡...DEJAR ESCAPAR A ESE TIPO, ME REFIERO! ¡ESTA TIENDA APENAS NOS DA PARA VIVIR!
¡ESE BANDIDO NOS HA ROBADO CASI TODA LA MERCANCÍA! ¡AHORA NO PODREMOS PAGAR NUESTRAS FACTURAS!
¡AUNQUE SUPONGO QUE NO TENEMOS DERECHO A CULPARTE! SOMOS GENTE POBRE Y SENCILLA... ¡NO CONTAMOS DEMASIADO!
¡AUN ASÍ, SIEMPRE HABÍAMOS PENSADO QUE ERAS DIFERENTE! ¡PENSÁBAMOS QUE TE... IMPORTABA!
¡Y DIOS SABE QUE LA GENTE COMO NOSOTROS NECESITA A ALGUIEN A QUIEN LE IMPORTE!

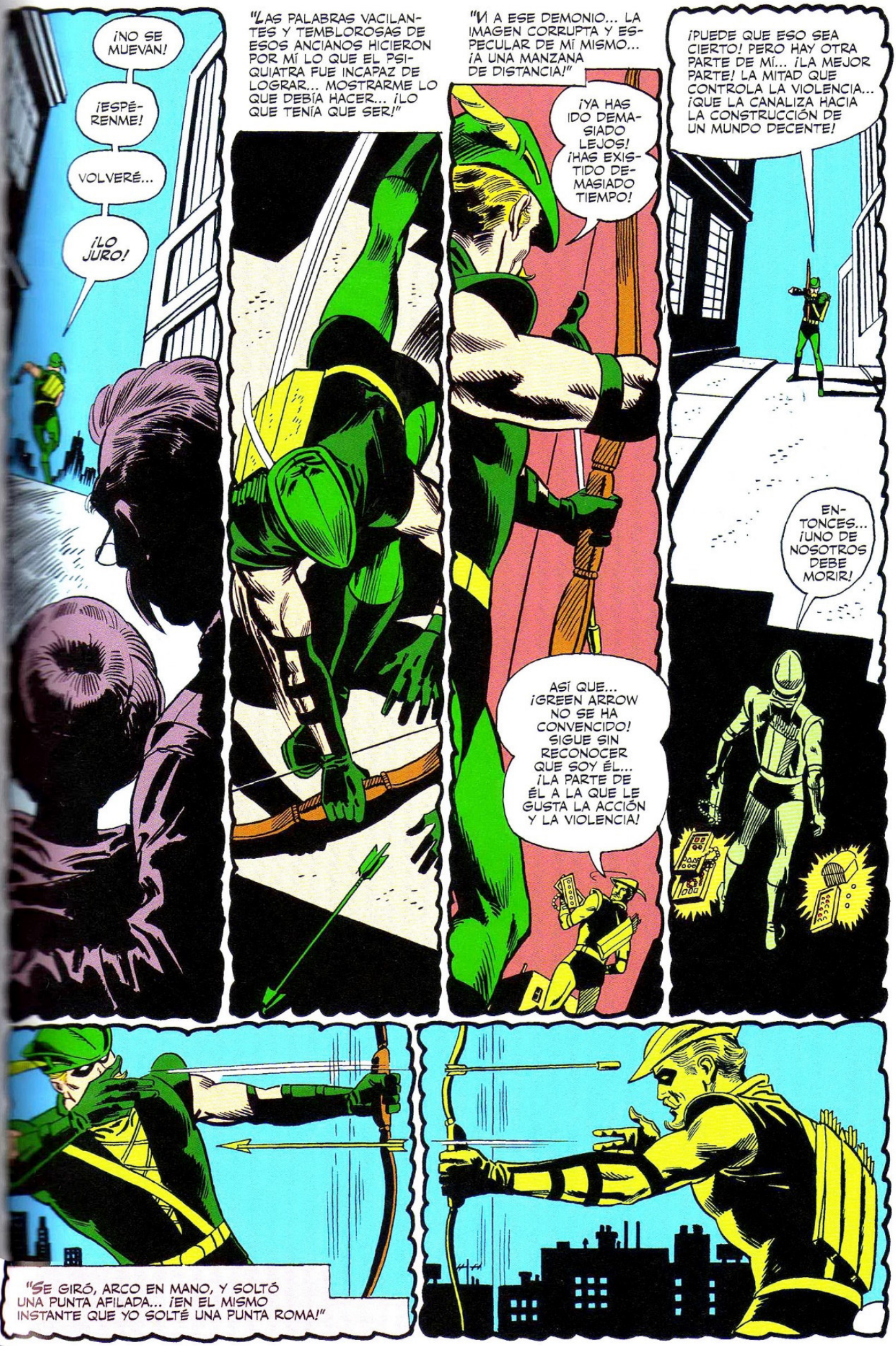
¡NO SE MUEVAN!
¡ESPÉRENME!
VOLVERÉ...
¡LO JURO!
"LAS PALABRAS VACILANTES Y TEMBLOROSAS DE ESOS ANCIANOS HICIERON POR MÍ LO QUE EL PSIQUIATRA FUE INCAPAZ DE LOGRAR... MOSTRARME LO QUE DEBÍA HACER... ¡LO QUE TENÍA QUE SER!"
"VI A ESE DEMONIO... LA IMAGEN CORRUPTA Y ESPECULAR DE MÍ MISMO... ¡A UNA MANZANA DE DISTANCIA!"
¡YA HAS IDO DEMASIADO LEJOS! ¡HAS EXISTIDO DEMASIADO TIEMPO!
¡PUEDE QUE ESO SEA CIERTO! PERO HAY OTRA PARTE DE MÍ... ¡LA MEJOR PARTE! LA MITAD QUE CONTROLA LA VIOLENCIA... ¡QUE LA CANALIZA HACIA LA CONSTRUCCIÓN DE UN MUNDO DECENTE!
ENTONCES... ¡UNO DE NOSOTROS DEBE MORIR!
ASÍ QUE... ¡GREEN ARROW NO SE HA CONVENCIDO! SIGUE SIN RECONOCER QUE SOY ÉL... ¡LA PARTE DE ÉL A LA QUE LE GUSTA LA ACCIÓN Y LA VIOLENCIA!
"SE GIRÓ, ARCO EN MANO, Y SOLTÓ UNA PUNTA AFILADA... ¡EN EL MISMO INSTANTE QUE YO SOLTÉ UNA PUNTA ROMA!"

"¡Su puntería falló ligeramente! Recibí su flecha en la pierna... en lugar de en el corazón..."

"¿Y la mía? Según se le acercaba, él brilló... y se disolvió..."

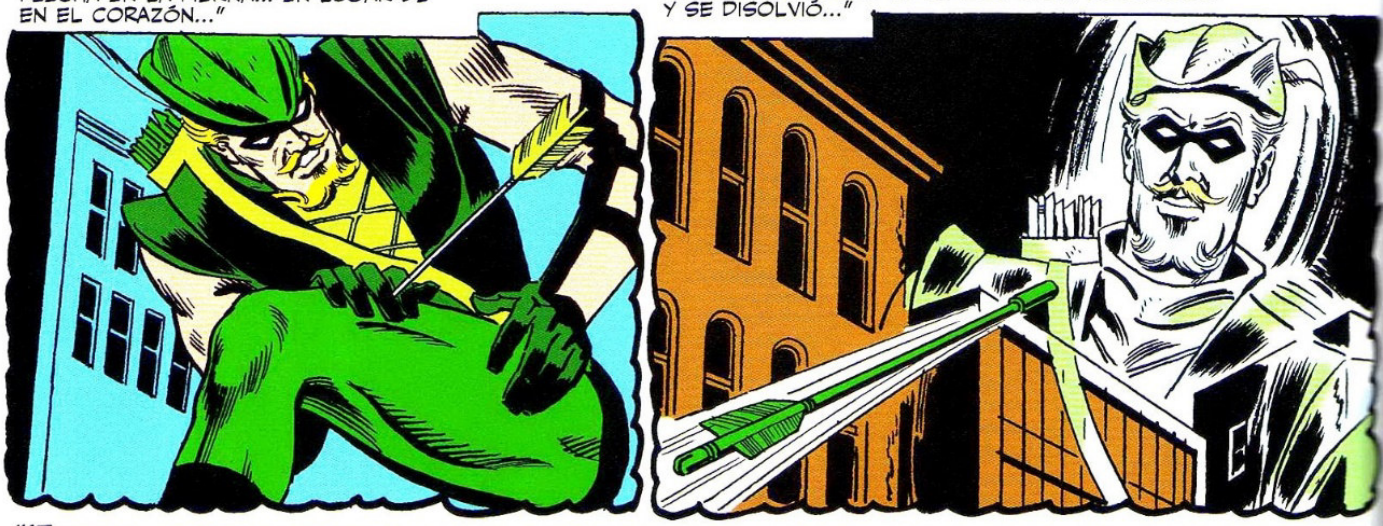

"¡En otros lugares, por toda Star City, estaba sucediendo lo mismo! La fealdad que durante las terribles últimas horas había estado amenazando la cordura de los miembros de Liga de la Justicia se deshizo... y volvió a filtrarse dentro de nosotros..."

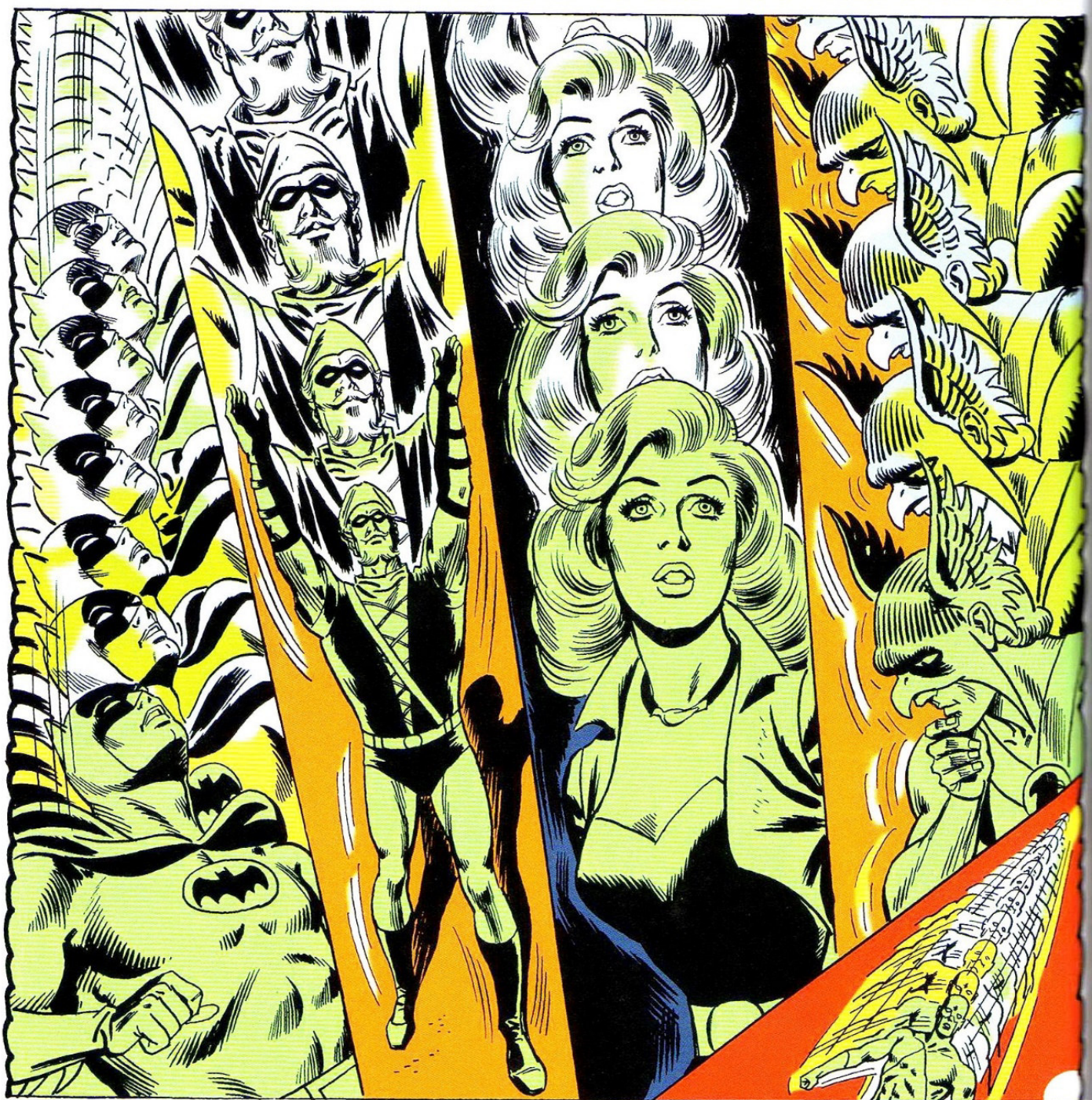

"¡Una vez más, estábamos contaminados con el mal! Y una vez más, éramos completamente humanos... ¡ni mejores ni peores que los otros 3.000 millones de hombres y mujeres que habitan la tierra!"

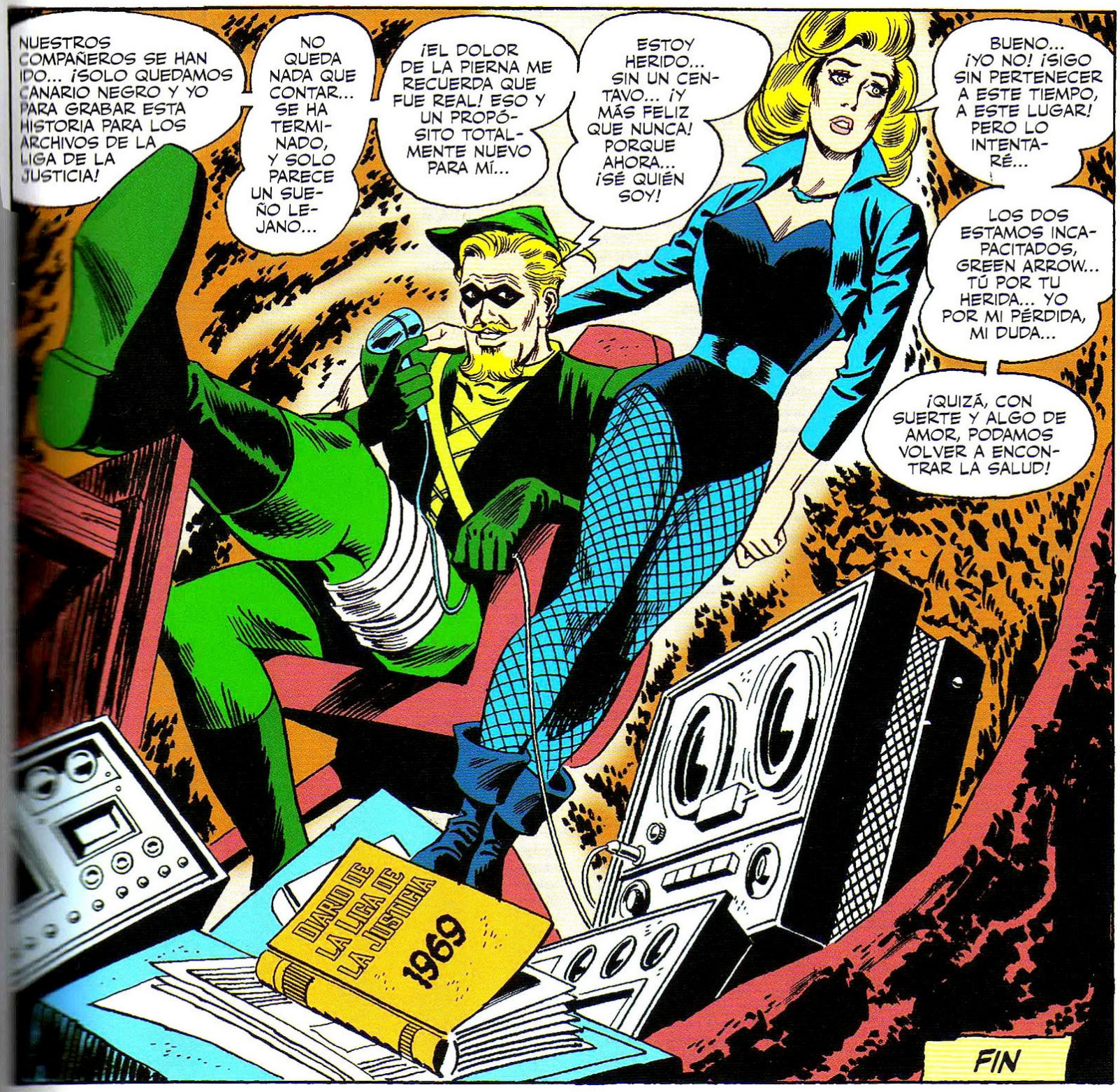
NUESTROS COMPAÑEROS SE HAN IDO... ¡SOLO QUEDAMOS CANARIO NEGRO Y YO PARA GRABAR ESTA HISTORIA PARA LOS ARCHIVOS DE LA LIGA DE LA JUSTICIA!
NO QUEDA NADA QUE CONTAR... SE HA TERMINADO, Y SOLO PARECE UN SUEÑO LEJANO...
¡EL DOLOR DE LA PIERNA ME RECUERDA QUE FUE REAL! ESO Y UN PROPÓSITO TOTALMENTE NUEVO PARA MÍ...
ESTOY HERIDO... SIN UN CENTAVO... ¡Y MÁS FELIZ QUE NUNCA! PORQUE AHORA... ¡SÉ QUIÉN SOY!
BUENO... ¡YO NO! ¡SIGO SIN PERTENECER A ESTE TIEMPO, A ESTE LUGAR! PERO LO INTENTARÉ...
LOS DOS ESTAMOS INCAPACITADOS, GREEN ARROW... TÚ POR TU HERIDA... YO POR MI PÉRDIDA, MI DUDA...
¡QUIZÁ, CON SUERTE Y ALGO DE AMOR, PODAMOS VOLVER A ENCONTRAR LA SALUD!
DIARIO DE LA LIGA DE LA JUSTICIA 1969
FIN