tomo 4
DC
70's

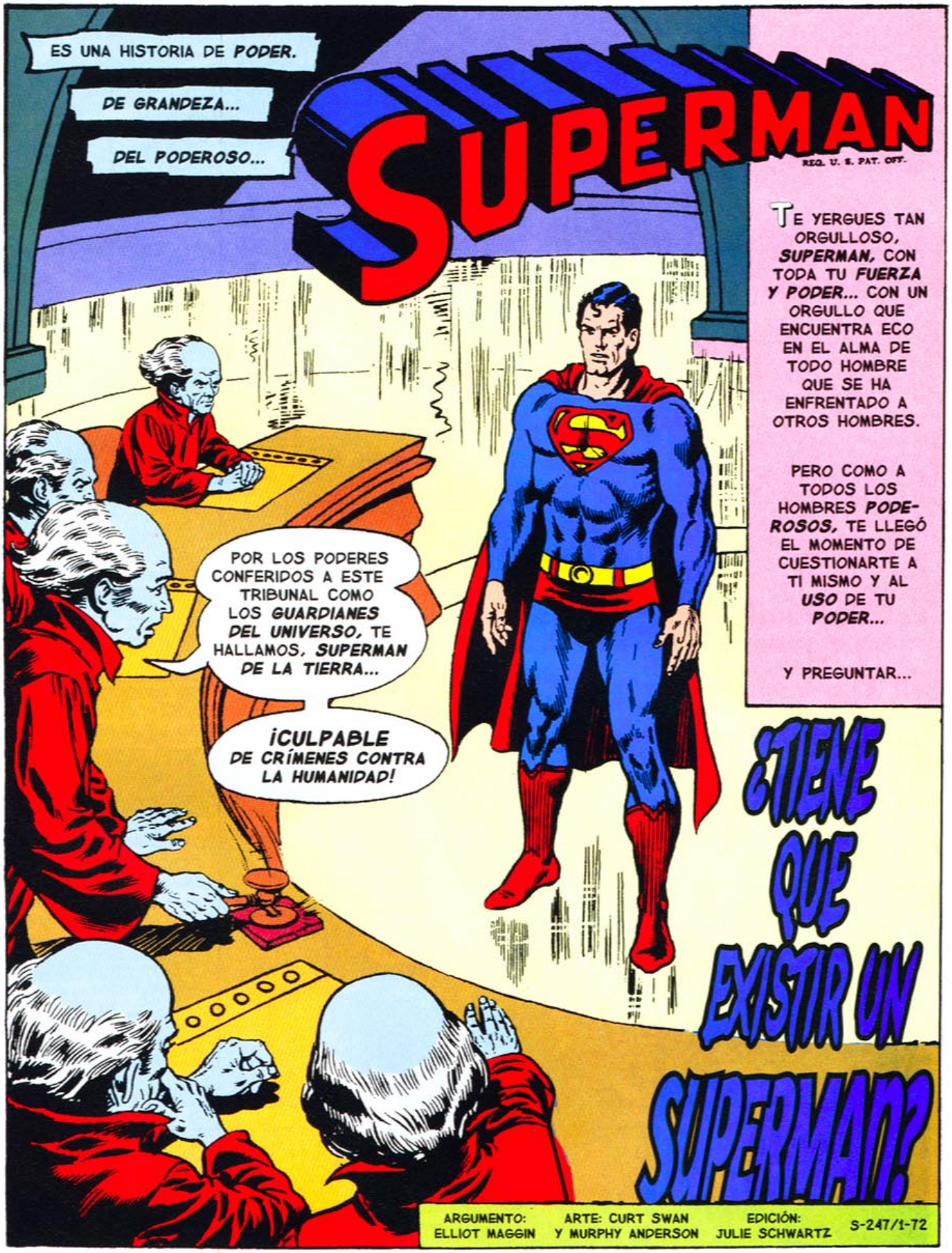

Cuando Flecha Verde llega al rescate de una bella joven que se mete en peligro debido precisamente a lo peligroso de su "profesión", se ve superado en número por los malandrines que trataban de abusar de ella. Ambos se salvan gracias a la oportuna intervención de alguien que llega desde la Ciudad de Nueva York en busca de ayuda para localizar a su padre: Linterna Verde, o mejor dicho, Kyle Rayner. ¿Quieres conocer la historia completa? Lee "Linterna Verde/Flecha Verde: Aliados Esmeralda", son cuatro tomos que te sorprenderán.

AHÍ ESTÁ, COMO LO DIJERON LOS ***GUARDIANES.*** UNA ***BOLSA*** DE ***ESPORAS*** LLEGANDO A NUESTRA ***GALAXIA.***

ALTERARÍA EL ***EQUILIBRIO GALÁCTICO DE LA NATURALEZA*** SI SE DESARROLLAN EN ESTE UNIVERSO. DEBO ALEJARLAS DE AQUÍ AHORA MISMO.

PERO NO SERÁ ***FÁCIL.*** ESTA PARTE DE LA GALAXIA ESTÁ LLENA DE ***ESTRELLAS ROJAS*** COMO EL SOL DE MI NATAL ***KRYPTÓN.***

YA SIENTO QUE MIS PODERES SE DEBILITAN BAJO SU INFLUENCIA.

PERO TODAVÍA TENGO ***FUERZA*** Y ***VELOCIDAD*** PARA DESVIAR LA BOLSA HACIA...

Uhh!

¡NI SE ***MOVIÓ!***

DEBO PENSAR EN *OTRA* MANERA DE DETENERLA. SIENTO QUE MI FUERZA SE DEBILITA *DE PRISA.*

VEO UNA ESTRELLA ROJA FUGAZ QUE DEJA LA GALAXIA. *¡ESO ES!*
SI LA BOLSA DE ESPORAS SE COMPORTA COMO *CREO...*

REVENTARÁ Y SOLTARÁ LAS *ESPORAS* EN UN MEDIO SEMEJANTE A UN PLANETA, UNA *ATMÓSFERA* RICA EN GASES Y LUZ DE SOL.
TENGO QUE *APRESURARME.*

Y DONDE LA *SUPER-FUERZA* NO PUDO LOGRARLO, LA *SUPERINTELIGENCIA* TAL VEZ TRIUNFE. EL *HOMBRE DE ACERO* FUNDE MILES DE METEO-RITOS Y CREA UN PLANETA...

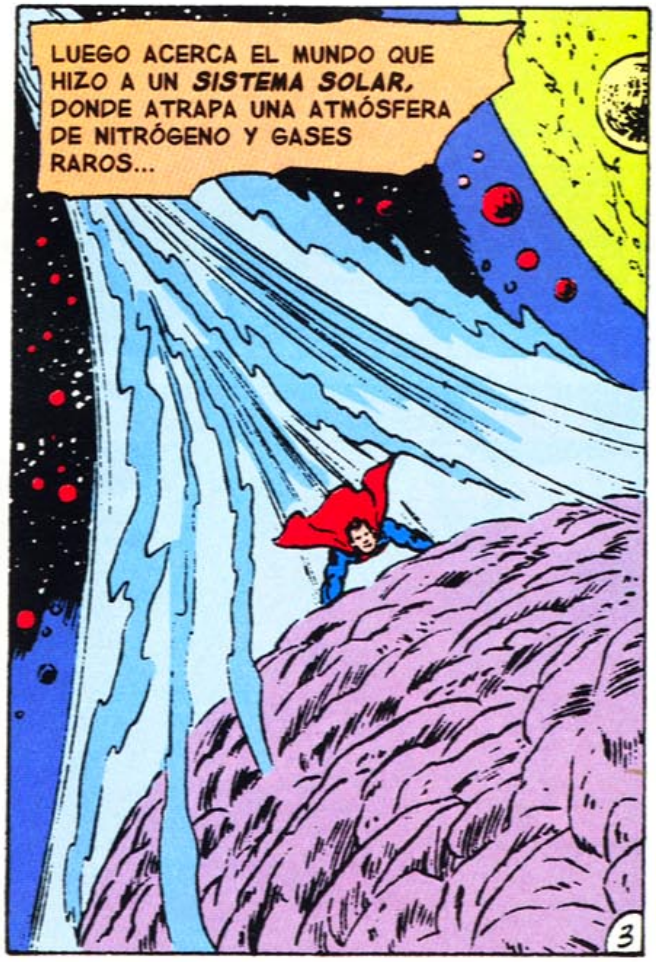
LUEGO ACERCA EL MUNDO QUE HIZO A UN *SISTEMA SOLAR,* DONDE ATRAPA UNA ATMÓSFERA DE NITRÓGENO Y GASES RAROS...

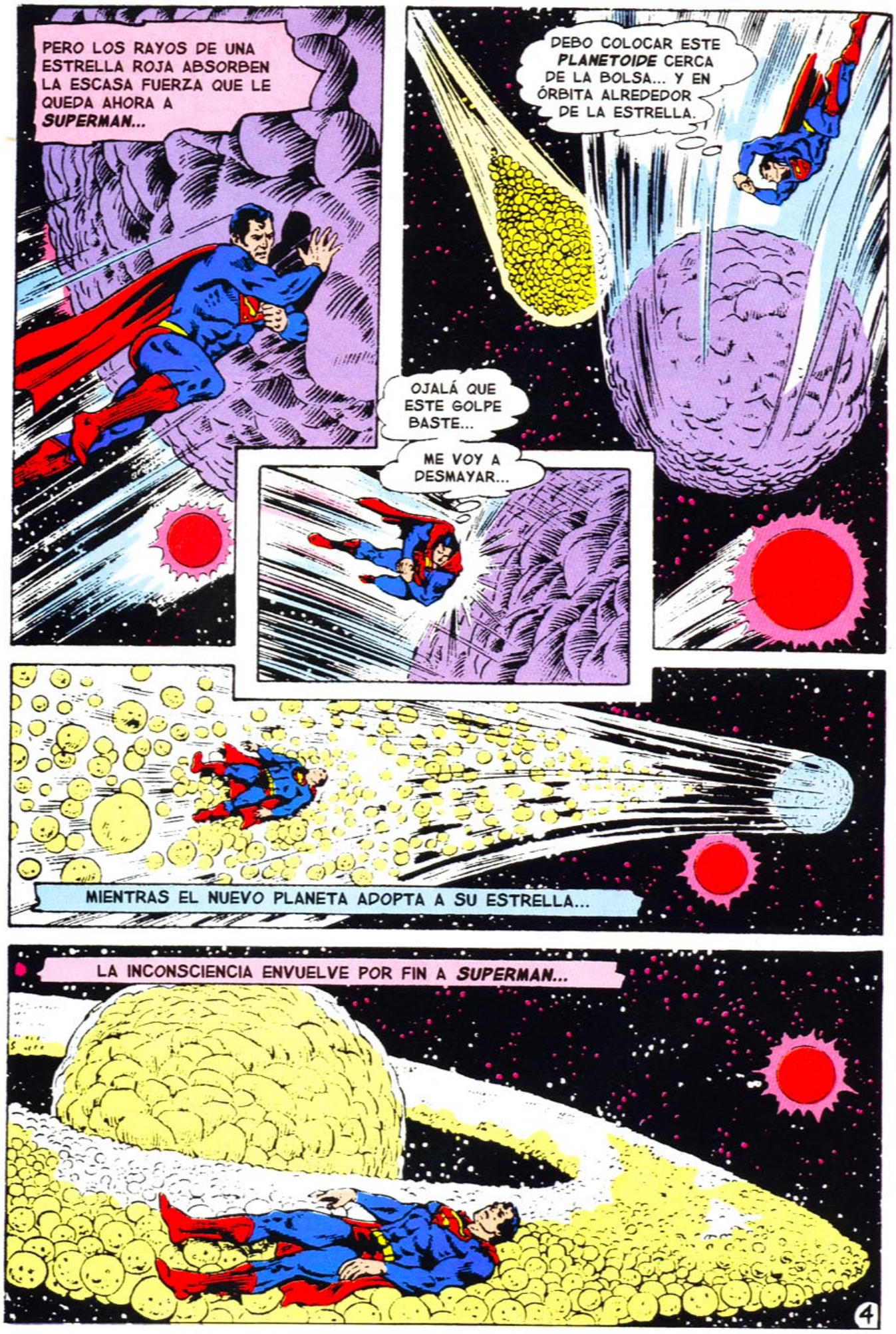
PERO LOS RAYOS DE UNA ESTRELLA ROJA ABSORBEN LA ESCASA FUERZA QUE LE QUEDA AHORA A *SUPERMAN*...
DEBO COLOCAR ESTE *PLANETOIDE* CERCA DE LA BOLSA... Y EN ÓRBITA ALREDEDOR DE LA ESTRELLA.
OJALÁ QUE ESTE GOLPE BASTE...
ME VOY A DESMAYAR...
MIENTRAS EL NUEVO PLANETA ADOPTA A SU ESTRELLA...
LA INCONSCIENCIA ENVUELVE POR FIN A *SUPERMAN*...

BAJEN LAS CABEZAS Y HAGAN UNA *REVERENCIA*...

PORQUE VAMOS A ESTAR ANTE LA PRESENCIA INCREÍBLE DE...

¡LOS GUARDIANES DEL UNIVERSO!
EXCELENTE RESCATE, *KATMA* TUI... *LINTERNA VERDE DE KORUGAR.*
COLOCA AL *KRYPTONIANO* EN LOS RAYOS SOLIDIFICADOS DE LUZ, Y LUEGO VETE.
OJALÁ SE RECUPERE.
ASÍ *SERÁ.*

LOS *GUARDIANES*, UNA RAZA DE INMORTALES, CUYA TAREA AUTOIMPUESTA, ES LA DE VELAR POR LA SEGURIDAD DE LAS *100.000 MILLONES DE ESTRELLAS* DE LA *VÍA LÁCTEA* Y SUS *HABITANTES.*
PARA EL *ARCHIVO. KAL-EL*, EL *SUPERMAN DE LA TIERRA*...

SE HALLA EN EL PROCESO DE CURACIÓN POR EL DAÑO SUFRIDO AL CUMPLIR CON UNA IMPORTANTE MISIÓN.
SON LOS MISMOS *GUARDIANES* LOS QUE ENVÍAN A LOS *LINTERNAS VERDES* A FUNGIR COMO SUS DELEGADOS EN TODOS LOS RINCONES DE LA GALAXIA...

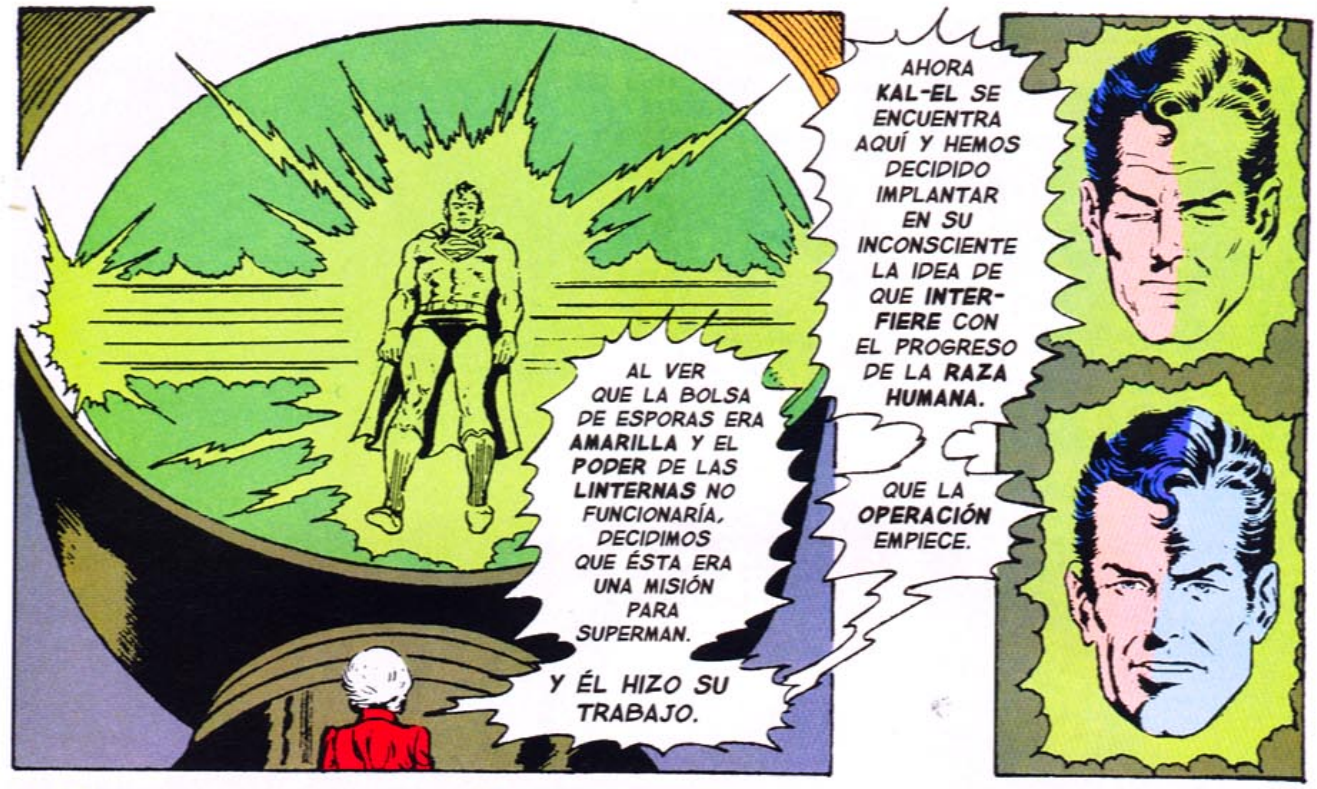
AL VER QUE LA BOLSA DE ESPORAS ERA AMARILLA Y EL PODER DE LAS LINTERNAS NO FUNCIONARÍA, DECIDIMOS QUE ÉSTA ERA UNA MISIÓN PARA SUPERMAN.
Y ÉL HIZO SU TRABAJO.
AHORA KAL-EL SE ENCUENTRA AQUÍ Y HEMOS DECIDIDO IMPLANTAR EN SU INCONSCIENTE LA IDEA DE QUE INTERFIERE CON EL PROGRESO DE LA RAZA HUMANA.
QUE LA OPERACIÓN EMPIECE.

¿D-DÓNDE ESTOY? ¡LAS ESPORAS! ¿DÓNDE...?
ESTÁS EN EL CENTRO DE NUESTRA BATERÍA PRINCIPAL, LA FUENTE DE ENERGÍA DE LOS ANILLOS DE LOS LINTERNAS VERDES.
ELIMINASTE CON ÉXITO LAS ESPORAS, PERO TÚ SUFRISTE ALGUNOS DAÑOS, SUPERMAN.

DEBES RECUPERARTE UN TIEMPO EN OA, AMIGO.
SÍ. LINTERNA VERDE ME HA HABLADO DE ESTE LUGAR, Y ME INTERESA...
TAL VEZ DESEES VER NUESTRO CENTRO DE OPERACIONES...

SIEMPRE TE HEMOS RESPETADO, KAL-EL, PERO DEBES ENTENDER QUE LA FORMA EN QUE INTERFIERES CON EL DESARROLLO SOCIAL HUMANO...
¿EH? NO... ¿DE QUÉ ESTÁS HABLANDO?

* COMO LO VIMOS EN JLA # 86.

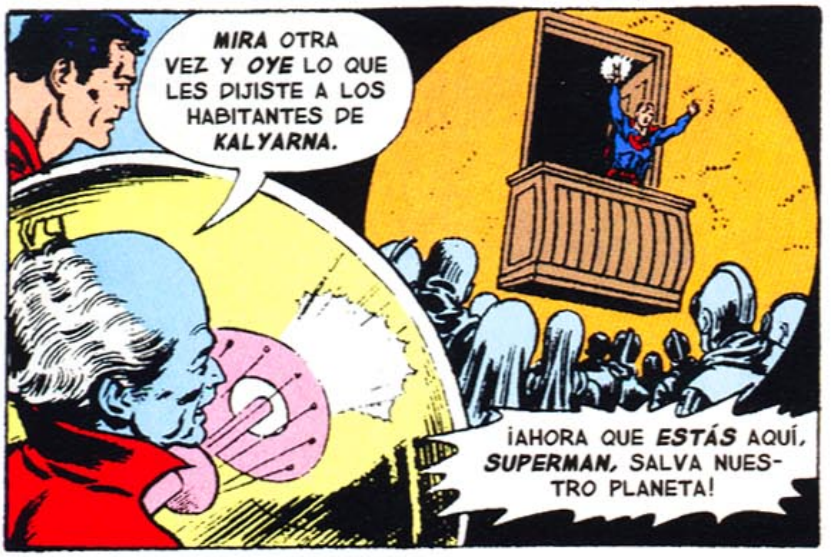
MIRA OTRA VEZ Y OYE LO QUE LES DIJISTE A LOS HABITANTES DE KALYARNA.
¡AHORA QUE ESTÁS AQUÍ, SUPERMAN, SALVA NUESTRO PLANETA!

NO LO HARÉ. JAMÁS VAN A RESOLVER SUS PROBLEMAS SI DEPENDEN DE OTRA PERSONA.

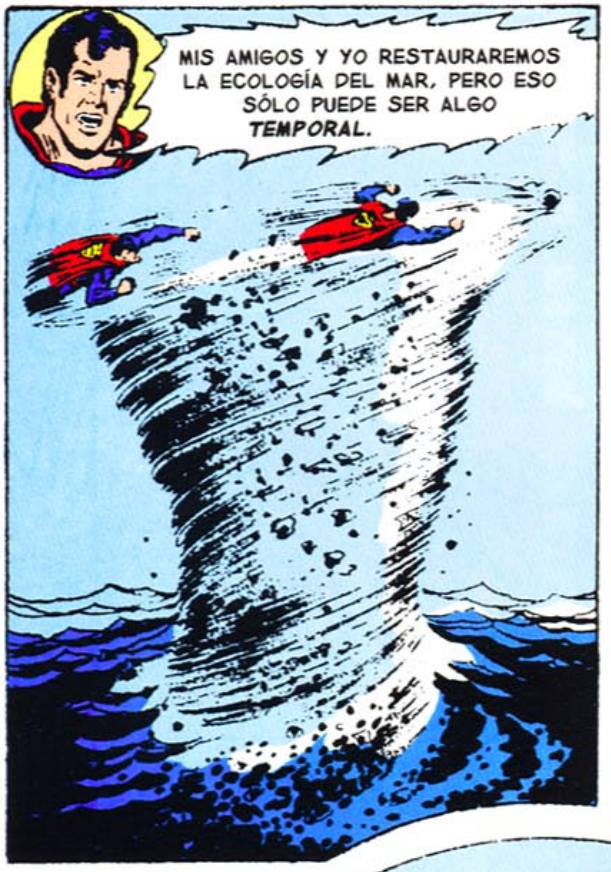
MIS AMIGOS Y YO RESTAURAREMOS LA ECOLOGÍA DEL MAR, PERO ESO SÓLO PUEDE SER ALGO TEMPORAL.

DEBEN ENFRENTAR SUS PROPIOS PROBLEMAS Y MEDITAR EN LA FORMA Y LA CAUSA POR LA QUE CONTAMINAN SU PLANETA...

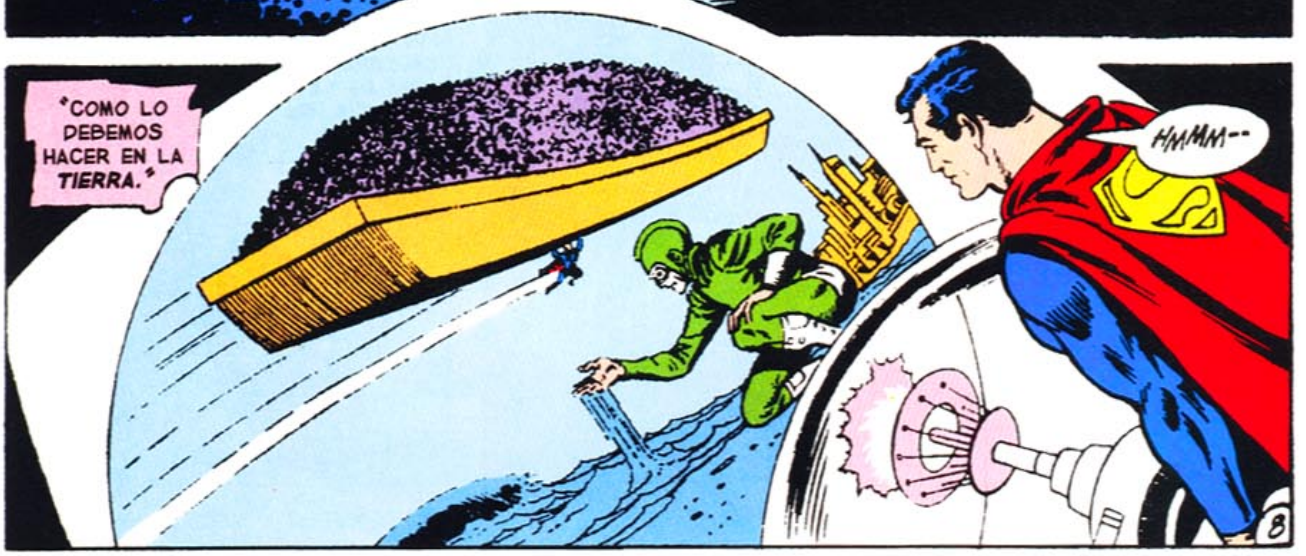
"COMO LO DEBEMOS HACER EN LA TIERRA."
HMMM--

LUEGO...
FUE UNA VISITA MUY PRODUCTIVA, KAL-EL.
¡ADIÓS!
ME ALEGRA HABERLOS AYUDADO.
NO PUEDO DEJAR DE PENSAR... ¿YO DETENGO EL PROGRESO SOCIAL?

EL PLAN FUNCIONA. SU CONDUCTA INDICA QUE LA IDEA QUE IMPLANTAMOS EN SU CEREBRO COMIENZA A CRECER EN SU MENTE.
ÉL Y SU PLANETA ADOPTIVO PRONTO SERÁN LO MEJOR PARA ESO.

MIENTRAS VUELA DE REGRESO A LA TIERRA, LOS PENSAMIENTOS SIGUEN CRECIENDO EN SU MENTE...
¿SOY TAN PERTURBADOR PARA EL PROGRESO NATURAL DE LA TIERRA COMO ESAS ESPORAS LO HUBIERAN SIDO PARA TODA LA GALAXIA?

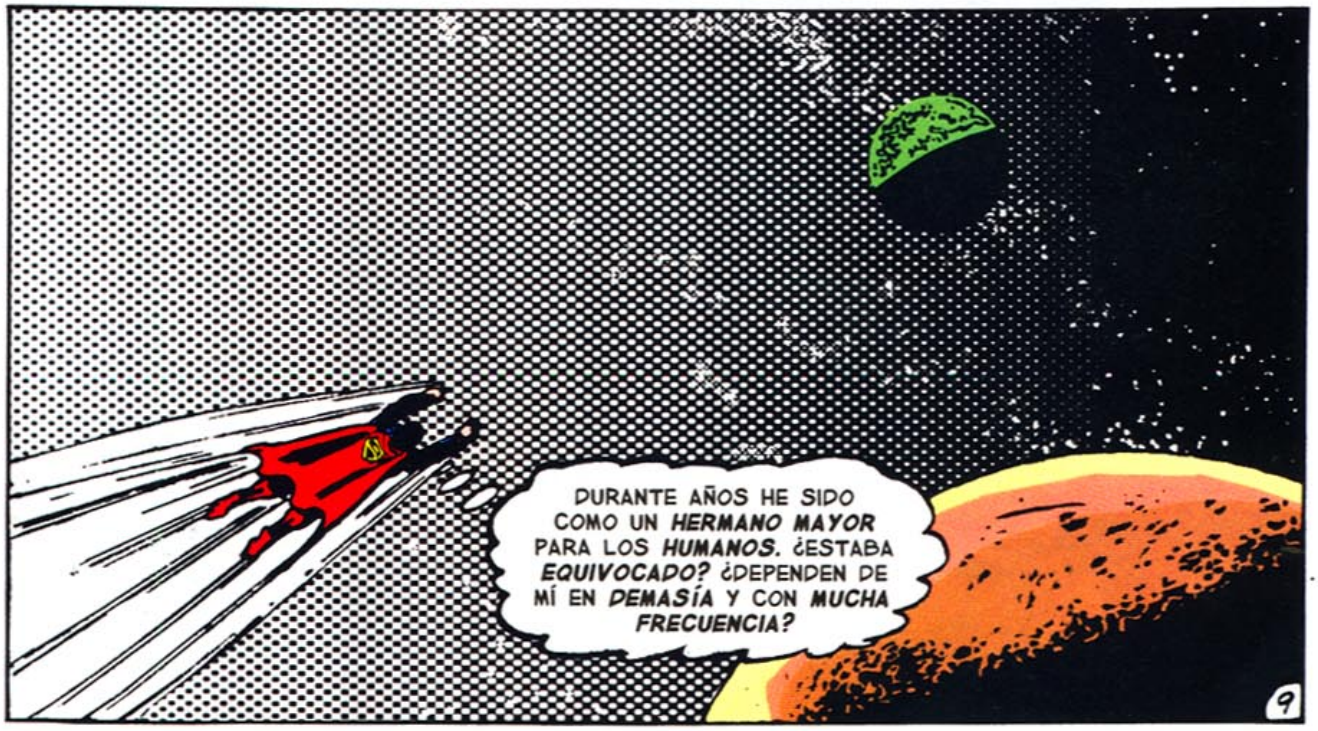
DURANTE AÑOS HE SIDO COMO UN HERMANO MAYOR PARA LOS HUMANOS. ¿ESTABA EQUIVOCADO? ¿DEPENDEN DE MÍ EN DEMASÍA Y CON MUCHA FRECUENCIA?

SUPERMAN ESTÁ CONFUNDIDO CUANDO LLEGA A LA TIERRA Y PASA POR CALIFORNIA.

SÍ. TAL VEZ HE ESTADO INTERFIRIENDO DE MÁS EN TODO.

YO DECIDO LO QUE ESTÁ BIEN O ESTÁ MAL, Y LES IMPONGO MI DECISIÓN POR LA FUERZA.

ADEMÁS, CREO QUE...

¿HUNH?

ASÍ QUE YA NO QUIERES TRABAJAR, ¿EH? ¡ESTO TE HARÁ OBEDECERME!

SLAAP!

¡POR FAVOR, SEÑOR HARLEY, NO!

¡AY! ¡YA NO ME PEGUE!

¡ALTO! ¡SUELTA A ESE CHICO!

¡DALE SU MERECIDO, SUPERMAN! ¡DALE UNA BUENA LECCIÓN!

¡SUPERMAN! ¡NO INTERFIERAS! NO TIENES DERECHO...

TODOS DECIDIMOS IR A LA HUELGA, Y SÓLO YO DEJÉ DE TRABAJAR CUANDO EL SEÑOR HARLEY DIJO QUE NOS IBA A DESPEDIR SIN PAGARNOS.

TÚ VISTE CÓMO GOLPEÓ A MANUEL, SUPERMAN. ¡PÉGALE!

USTEDES ESTABAN AQUÍ. ¿POR QUÉ NO LO AYUDARON?

Y EN CUANTO A TI, HARLEY, IRÁS A PRISIÓN Y...

¡SUÉLTAME O HARÉ QUE TE ARRESTEN! SOY EL JEFE AQUÍ Y CONOZCO BIEN MIS DERECHOS.

¡NO LE HAGAS CASO Y PÉGALE, SUPERMAN!

ENSÉÑALE QUIÉN ES EL JEFE AHORA.

¡BASTA YA DE GRITAR!

SON MUY VALIENTES PORQUE YO ESTOY AQUÍ.

¡QUE LO ENCIERREN!

OYE, MANUEL, NO ENTIENDO BIEN LO QUE SUCEDE. CUÉNTAME TU HISTORIA... DIME CUÁL ES EL VERDADERO PROBLEMA.

SEÑOR SUPERMAN, YO VINE DE MÉXICO. CUANDO MURIÓ MI PADRE, ME DIJO QUE VINIERA EN BUSCA DE TRABAJO.

QUIÉN SABE QUÉ EVOCA EL *RECUERDO* EN LA MENTE DE UN *HOMBRE DE ACERO*...

EL RECUERDO DE OTRO LUGAR, MUY LEJANO, HACE MUCHO TIEMPO, PERO ERA *OTRO PADRE*, EL SUYO...

JOR-EL, QUIEN JUSTO ANTES DE MORIR, SE ENCARGÓ DE QUE SU *HIJO* TUVIERA UNA VIDA MEJOR...

RECUERDOS QUE SÓLO INTERRUMPEN UN INSTANTE A SUPERMAN, PUES HAY MUCHO QUE HACER.
PERO SOLAMENTE TÚ TUVISTE EL VALOR DE IRTE A LA HUELGA, MANUEL.
Y AQUÍ ESTOY... TRABAJO MUCHO, PERO LA VIDA ES IGUAL QUE ANTES.
AHORA MUÉSTRAME DÓNDE *VIVES*, POR FAVOR.

¡MAMÁ! ¡MAMÁ! *¡UN HOMBRE VOLADOR!*
¡ESTÁ *AQUÍ!*
JUAN, NO ME GUSTA QUE ME MIENTAS...

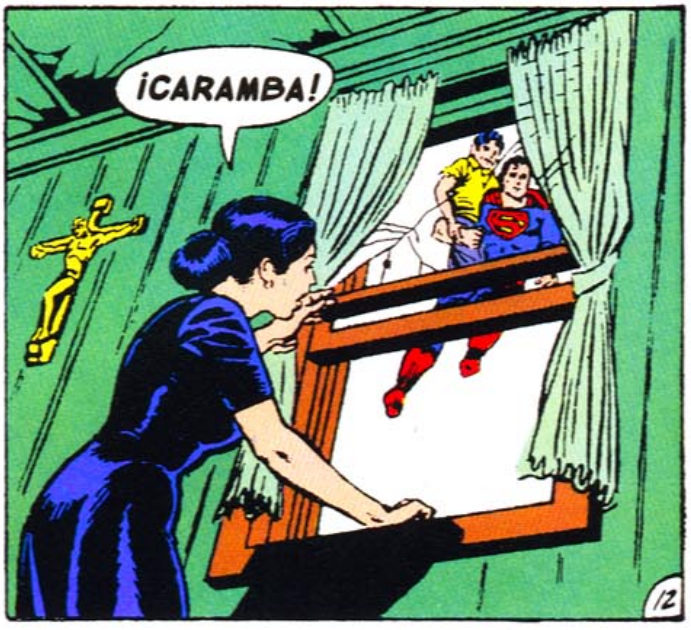
¡CARAMBA!

EN SEGUNDOS, UN GRUPO DE INMIGRANTES RODEA A LA CELEBRIDAD QUE LOS VISITA...

¡MIRA MI CASA! ¡SE ESTÁ CAYENDO EL ***TECHO!*** ¡HAZME UNO ***NUEVO,*** SUPERMAN!

¡GRACIAS A DIOS QUE VINISTE! ¡TÚ SOLUCIONARÁS TODOS NUESTROS PROBLEMAS!

PERO ANTES METE A ***HARLEY*** A LA ***CÁRCEL,*** PUES SE LO MERECE.

¿Y SI ARREGLAS TODOS LOS ***BARRIOS POBRES*** Y ARRESTAS A TODOS LOS ***HARLEYS,*** QUÉ PASARÍA?

BUENO, ¿POR DÓNDE EMPEZARÁS, ***SUPERMAN?***

EMPEZARÉ DICIÉNDOLES LO QUE VOY A HACER, AMIGOS...

¡NADA!

¡NO HARÉ NADA!

LA AYUDA QUE NECESITAN DEBE VENIR DE ***USTEDES MISMOS...***

¿EH? ESAS AVES VUELAN A LA DERIVA... NO PUEDE SER MÁS QUE...

¡TERREMOTO!
ESTAMOS CERCA DE LA *FALLA DE SAN ANDRÉS*, EL *CINTURÓN SÍSMICO DE CALIFORNIA*.

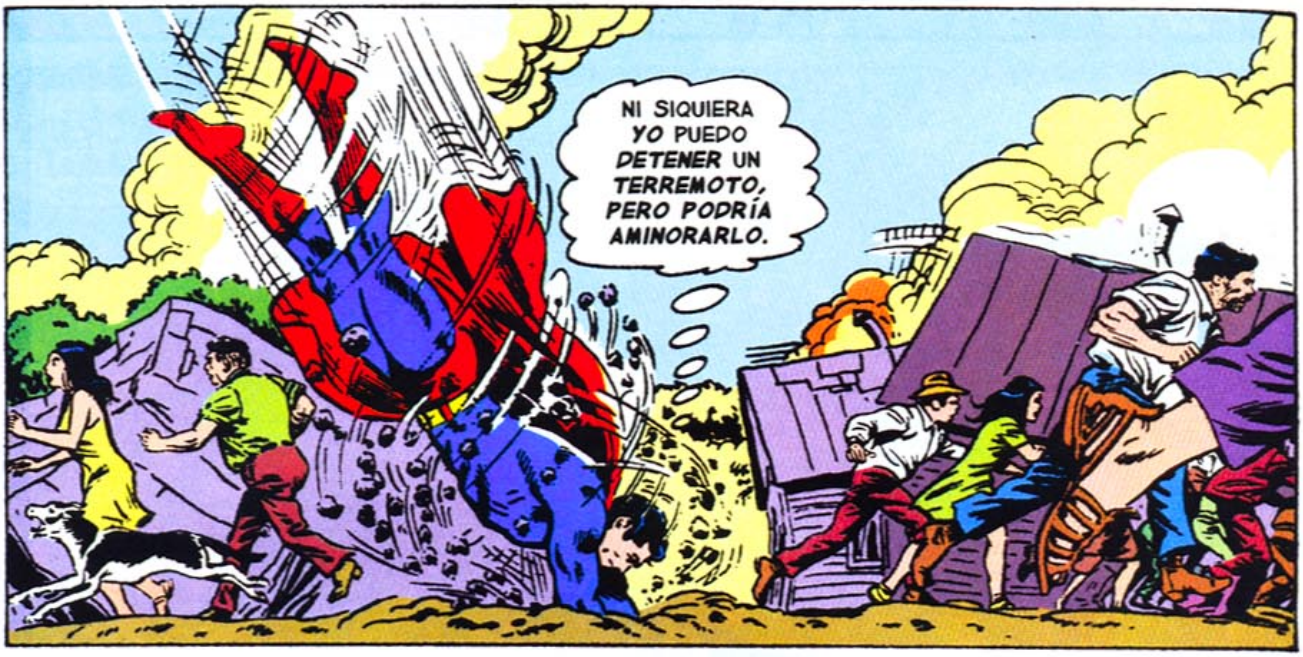
NI SIQUIERA *YO* PUEDO *DETENER* UN *TERREMOTO*, *PERO PODRÍA AMINORARLO*.

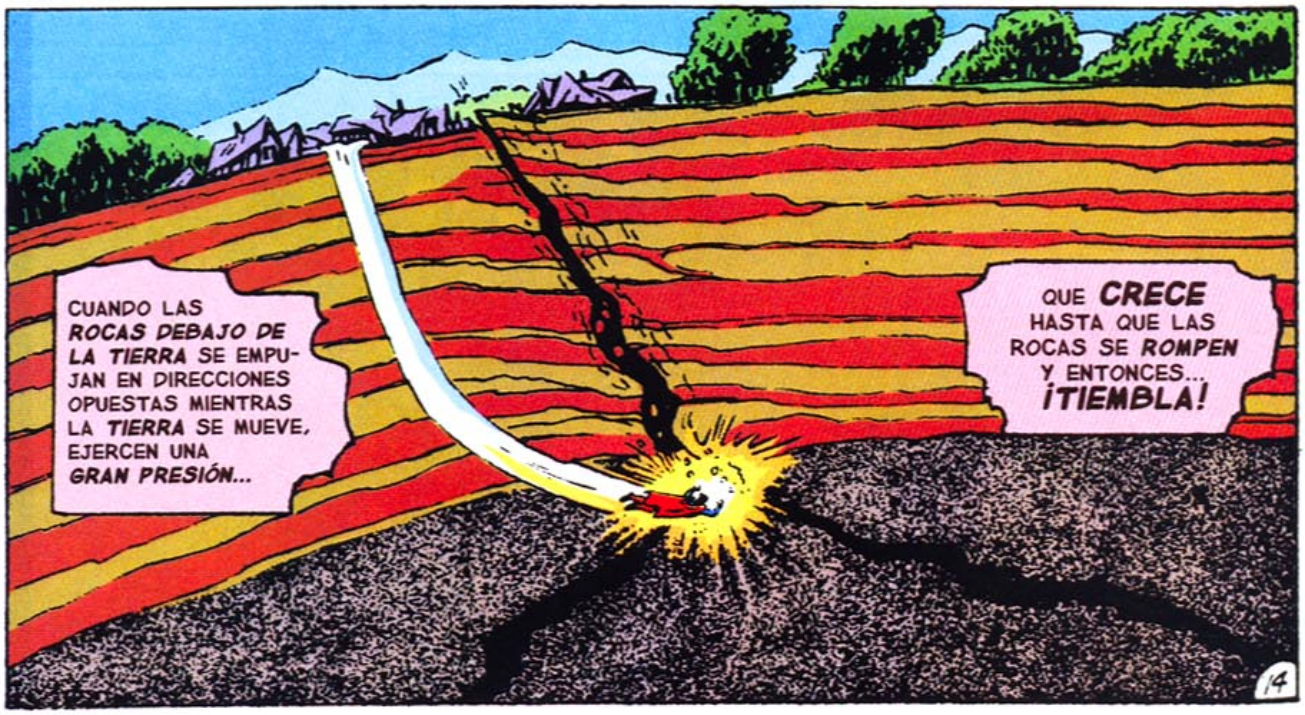
CUANDO LAS *ROCAS DEBAJO DE LA TIERRA* SE EMPUJAN EN DIRECCIONES OPUESTAS MIENTRAS LA *TIERRA* SE MUEVE, EJERCEN UNA *GRAN PRESIÓN*...
QUE *CRECE* HASTA QUE LAS ROCAS SE *ROMPEN* Y ENTONCES... *¡TIEMBLA!*

EL PUNTO DE RUPTURA DEL TERREMOTO, UNA *FISURA* EN LA CORTEZA DEL PLANETA, DONDE LAS PIEDRAS QUE CHOCAN ENTRE SÍ SACUDEN TODO...
SI PUEDO ALIVIAR LA TENSIÓN BAJO LA SUPERFICIE APLANANDO LAS PAREDES DE LA FISURA, EL TERREMOTO SE ACABARÁ UN POCO ANTES.

PERO ESTOY CAUSANDO QUE MÁS ROCAS VUELEN POR AHÍ... Y CREAN *MÁS* TENSIÓN Y CAOS.
DEBO DETENER ESO.

YA NO HAY ROCAS VOLANDO. AHORA DEBO LLENAR ESTA FISURA CON TIERRA SUELTA PARA DISMINUIR LA TENSIÓN PROVOCADA...

ESTA ROCA PLANA SIRVE COMO UNA PALA.

LUEGO, CUANDO *SUPERMAN* SALE A LA SUPERFICIE...
¡SEÑOR SUPERMAN! ¡TODAS LAS *CASAS* SE *CAYERON* POR EL TEMBLOR!
¿LAS PUEDE LEVANTAR DE NUEVO, *POR FAVOR?*
¿CÓMO LES DIGO AHORA QUE DEBEN SER AUTOSUFICIENTES...

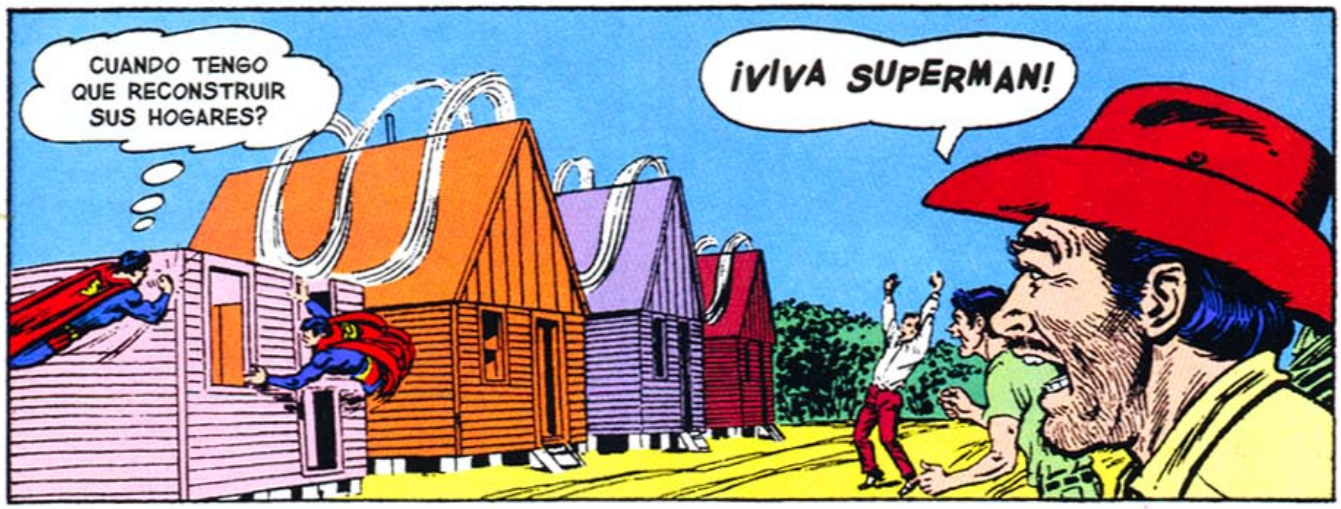
CUANDO TENGO QUE RECONSTRUIR SUS HOGARES?
¡VIVA SUPERMAN!

¡NUEVAS CASAS!
GRACIAS...
¡REGRESEN AQUÍ TODOS USTEDES!
¡LES DECÍA ALGO CUANDO COMENZÓ EL TERREMOTO, Y ESTA VEZ ME ASEGURARÉ DE QUE ME ESCUCHEN...
AUNQUE TENGA QUE OBLIGARLOS!

DETUVISTE EL TERREMOTO Y NOS DEVOLVISTE NUESTRAS CASAS. ¿HAY ALGO MÁS QUE QUIERAS HACER POR NOSOTROS?
DEJEMOS ALGO EN CLARO. ARREGLÉ SUS CASAS PORQUE UN TERREMOTO ES ALGO QUE NO PUEDEN CONTROLAR, ALGO CONTRA LO QUE NO SE PUEDEN PROTEGER, PERO ÉSA ES LA ÚNICA RAZÓN.

NO PUEDEN DEPENDER DE SUPERMAN PARA QUE ARREGLE SUS PROBLEMAS CADA VEZ QUE HAYA UNA CRISIS O UN DESASTRE...
MANUEL SABE LO QUE DEBEN HACER. CUANDO LOS DEMÁS SE DOBLEGARON, ÉL NO SE HUMILLÓ ANTE EL JEFE QUE LOS HABÍA AMENAZADO.

NO NECESITAN A SUPERMAN.
LO QUE SÍ NECESITAN ES EL DESEO DE CUIDAR DE SU PROPIO DESTINO.
AHORA TENGO QUE HACER MIS COSAS...

¡OH, NO! ¿TE VAS YA, SUPERMAN?
SÍ, MANUEL. PERO ESTAREMOS EN CONTACTO.

PUEDES LOCALIZARME EN EL EDIFICIO GALAXIA, ALLÁ EN *METRÓPOLIS*. ¿ME BUSCARÁS?
¡SÍ! ¡SÍ, TE LO PROMETO!

HABLASTE BIEN ALLÁ, *SUPERMAN*, PERO ¿DE *VERDAD CREÍAS* EN TODO LO QUE DIJISTE?
WGBS
WGB

ENTONCES, ¿CÓMO ES QUE TU MENTE ESTÁ A MILES DE AÑOS LUZ MIENTRAS ENCUENTRAS UNA *NUEVA EMERGENCIA*?
¿TIENES *OTRAS IDEAS* SOBRE UN PLANETA QUE NUNCA IMAGINASTE QUE SE PODRÍA CUIDAR SOLO Y SIN TU AYUDA?
BOLETÍN: BARCO DE RECREO EN PELIGRO POR UNA MANGA DE AGUA EN EL ATLÁNTICO...

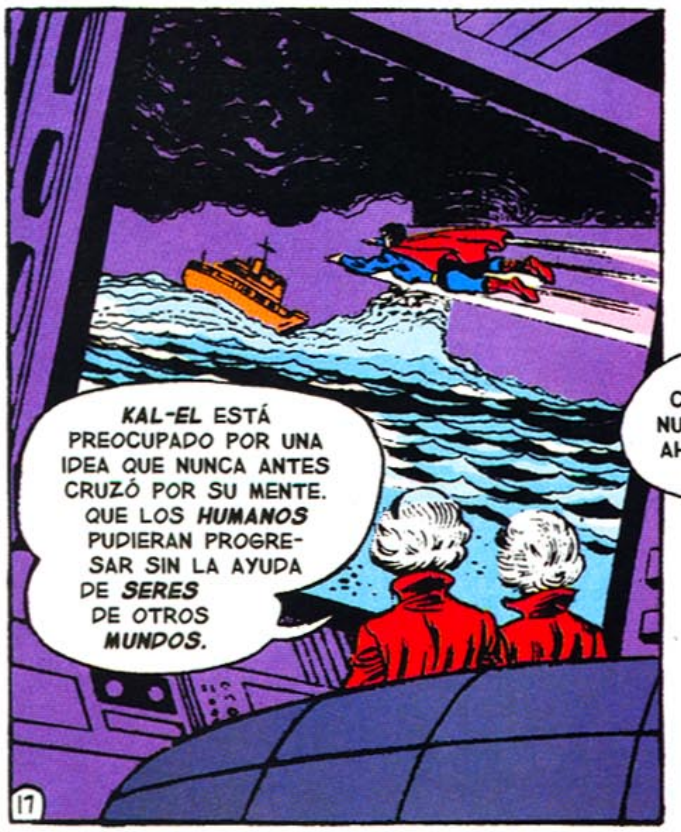
KAL-EL ESTÁ PREOCUPADO POR UNA IDEA QUE NUNCA ANTES CRUZÓ POR SU MENTE. QUE LOS *HUMANOS* PUDIERAN PROGRESAR SIN LA AYUDA DE *SERES* DE OTROS *MUNDOS*.

¡AHÍ VIENE *SUPERMAN*! ¡ÉL NOS *SALVARÁ*!
HEMOS CUMPLIDO CON NUESTRA MISIÓN. AHORA ES COSA DE TIEMPO.
Fin

EL FABULOSO MUNDO de KRYPTON

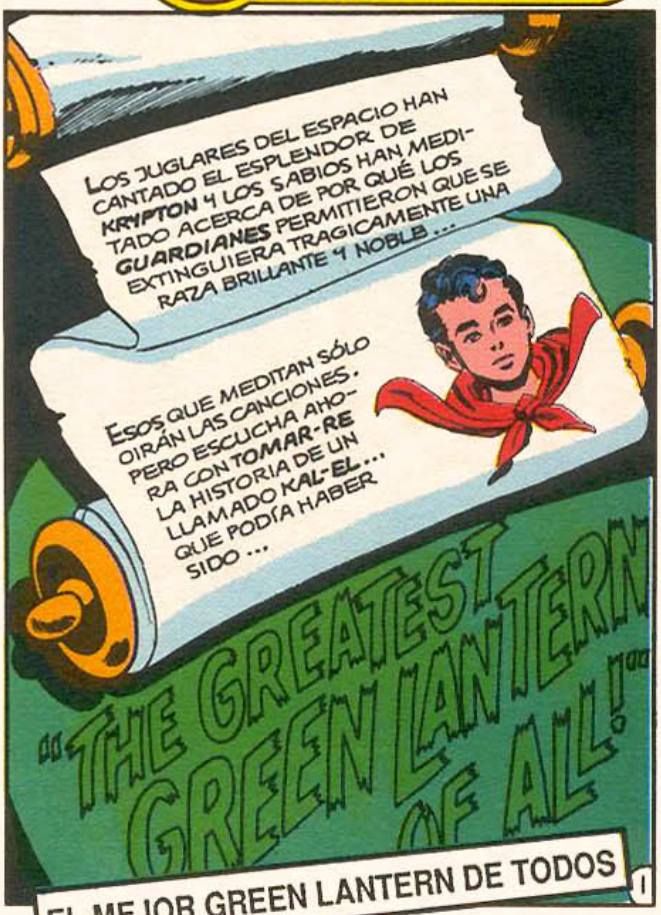

EL MEJOR GREEN LANTERN DE TODOS

"POCO DESPUÉS DE QUE TERMINARAS TU PERIODO DE PRUEBA COMO GREEN LANTERN, DISCUTIMOS EL FUTURO DE TODO EL CUERPO..."

ESTABAMOS DE ACUERDO EN QUE NUESTRO ETERNAL EXPERIMENTO HABÍA SIDO UN ÉXITO PERO...

...YO QUERÍA QUE EL CUERPO FUERA INDEPENDIENTE DE LOS GUARDIANES

Y A PESAR DE QUE NINGÚN POSEEDOR DEL ANILLO DEL PODER TENÍA LAS CUALIDADES NECESARIAS PARA DIRIGIR UNA FUERZA TAL...

...PODÍA HABER PRONTO TAL PERSONA...

...¡AQUÍ, EN EL PLANETA KRIPTON!

UN CIENTÍFICO LLAMADO JOR-EL SE HABÍA CASADO RECIENTEMENTE CON UNA JOVEN ASTRONAUTA LLAMADA LARA...

LA COMBINACIÓN DE SUS ANTECEDENTES GENÉTICOS PRODUCIRÍA DESCENDIENTES DE UNA NATURALEZA INCOMPARABLE.

EL CÓDIGO DE VALORES DE AMBOS HUBIERA HECHO DE ELLOS UNOS EXCELENTES GREEN LANTERN...

...¡PERO SU HIJO O HIJA, CON UNA EDUCACIÓN APROPIADA, VIAJARÍA POR ENTRE LAS ESTRELLAS COMO UN TITÁN!

FUERON ATREVIDAS PALABRAS DE UN GUARDIAN... PERO CIERTAS.

SOIS CONSCIENTES DE QUE KRYPTON ESTALLARÁ DENTRO DE POCO TIEMPO A CAUSA DE SU PRESIÓN INTERNA...
¿QUÉ PODEMOS HACER

EL PROCEDIMIENTO NORMAL HA SIDO INICIADO POR UN MUNDO HABITADO POR SERES RELATIVAMENTE AVANZADOS...

EL PORTADOR DEL ANILLO DE ESTE SECTOR HA SIDO ENVIADO YA PARA DEMORAR EL DESASTRE...
...Y DAR TIEMPO A LA POBLACIÓN PARA QUE, RECONOCIENDO EL PELIGRO, PUEDA ABANDONAR ESTE PLANETA.

"EXTRAÑOS PENSAMIENTOS DEBIERON DE LLENAR TU MENTE, TOMAR-RE, CUANDO ESTUVISTE REUNIENDO LOS ELEMENTOS ESTELARES...
...NECESARIOS PARA ABSORBER LA RADIACIÓN QUE HABÍA AUMENTADO LA TENSIÓN INTERIOR EN KRYPTON...
LOS GUARDIANES DICEN QUE SI ESTE PLANETA NO ESTALLA, DENTRO DE NUEVE AÑOS DE KRYPTON...

...LAS ESTRELLAS DE ESTE SECTOR SERÁN DESTRUIDAS POR ENORMES ESTALLIDOS,...
...CAUSADOS POR EL IRREGULAR CAMPO MAGNÉTICO DE KRYPTON
¡SISTEMAS PLANETARIOS ENTEROS DESAPARECERÁN!

NO ENTIENDO POR QUÉ LOS GUARDIANES NO TRANSPORTAN SIMPLEMENTE LA GENTE DE KRYPTON A UN MUNDO HABITABLE...
...EN VEZ DE HACERME TRABAJAR EN SECRETO.

PARECE QUE ESOS HUMANOS VALORAN SU INDEPENDENCIA...
...Y QUE SI LES TRASLADÁRAMOS, SU CIVILIZACIÓN DESAPARECERÍA.
¡EXTRAÑA ÉTICA LA DE ESOS HUMANOS QUE VALORAN LA LIBERTAD POR ENCIMA DE LA VIDA!

PERO LAS COSAS FUERON MAL EN KRYPTON, Y JOR-EL ESTABA SUPERVISANDO LA EVACUACIÓN DE LOS QUE CREÍAN EN SU ADVERTENCIA."

KANDOR CITY LIMITS

"INTERVINO EL DESTINO... EL MALVADO DEL ESPACIO BRAINIAC ROBÓ LA CIUDAD DE KANDOR... Y EL ARCA ESPACIAL CON ELLA..."

"Y MIENTRAS TÚ, TOMAR-RE, TRABAJABAS FEBRILMENTE PARA DEMORAR EL CATACLISMO, LA VIDA SEGUÍA. JOR-EL Y LARA TUVIERON UN HIJO...

EN KRYPTONESE ANTIGUO, EL SIGNIFICA NIÑO Y KAL SIGNIFICA ESTRELLA.

¡UN NIÑO DE LAS ESTRELLAS... NACIDO EN UN MUNDO SENTENCIADO ¡PERO KAR-EL TENDRÁ SU FUTURO!..

... ENTRE LAS ESTRELLAS, LO JURO!

"PERO DESAPARECIDA EL ARCA ESPACIAL, SÓLO QUEDARON LOS QUE SE MOFABAN DE LOS CIENTÍFICOS...

¡OS DIJE QUE SI NO ACTUÁBAMOS TODOS ESTARÍAMOS CONDENADOS!

¡CREO QUE EL JOVEN JOR-EL ESTÁ ASUSTADO POR LOS TERREMOTOS!

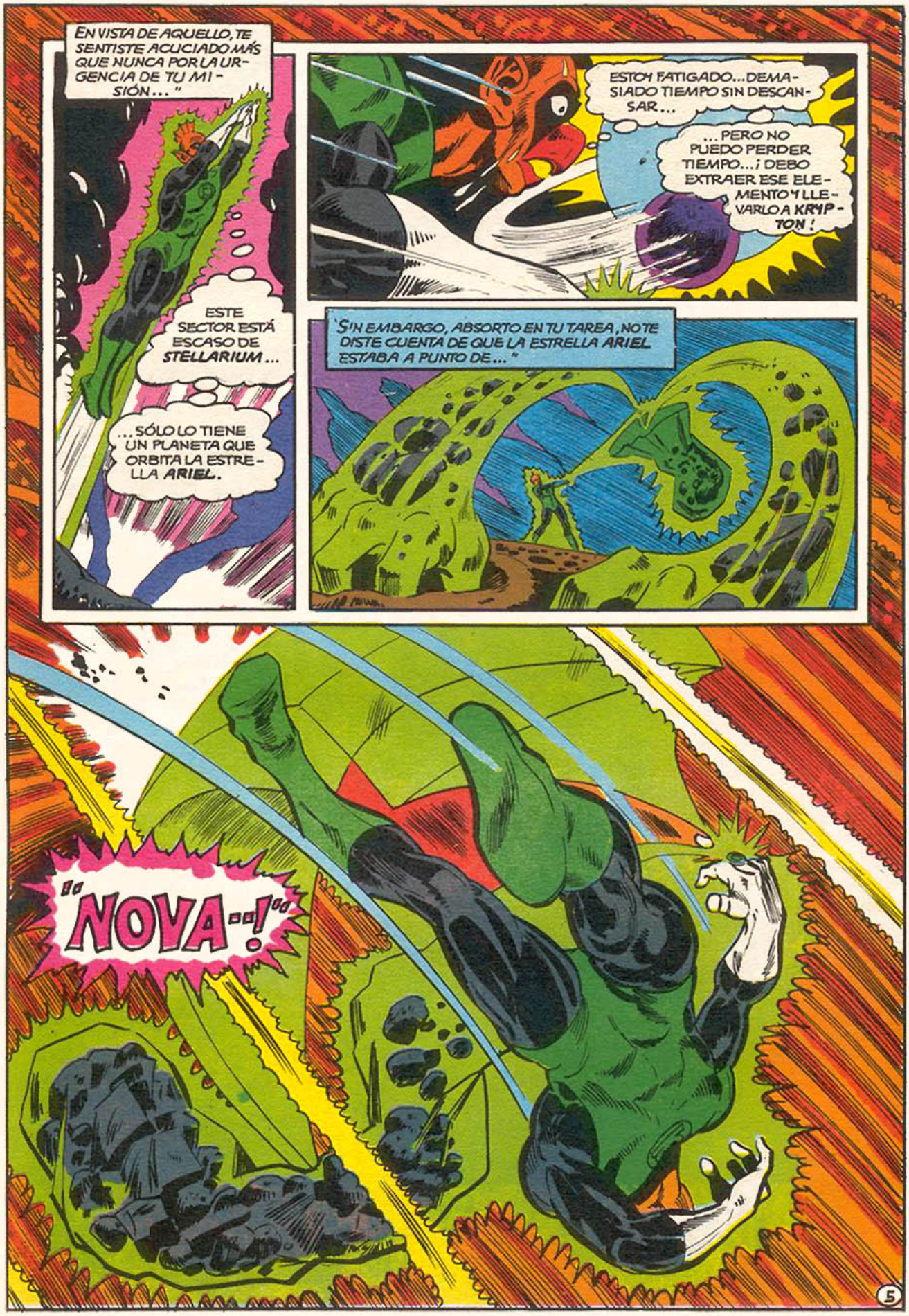
EN VISTA DE AQUELLO, TE SENTISTE ACUCIADO MÁS QUE NUNCA POR LA URGENCIA DE TU MISIÓN... "
ESTE SECTOR ESTÁ ESCASO DE STELLARIUM...
...SÓLO LO TIENE UN PLANETA QUE ORBITA LA ESTRELLA ARIEL.
ESTOY FATIGADO... DEMASIADO TIEMPO SIN DESCANSAR...
...PERO NO PUEDO PERDER TIEMPO...¡DEBO EXTRAER ESE ELEMENTO Y LLEVARLO A KRYPTON!
"SIN EMBARGO, ABSORTO EN TU TAREA, NO TE DISTE CUENTA DE QUE LA ESTRELLA ARIEL ESTABA A PUNTO DE..."
"¡NOVA...!"
5

"AUNQUE TU ANILLO TE SALVÓ LA VIDA, ALGUNAS DE AQUELLAS RADIACIONES TE CEGARON PASAJERAMENTE..."

"POR TU ANILLO SUPISTE CUÁN POCO STELLARIUM HABÍAS REUNIDO..."

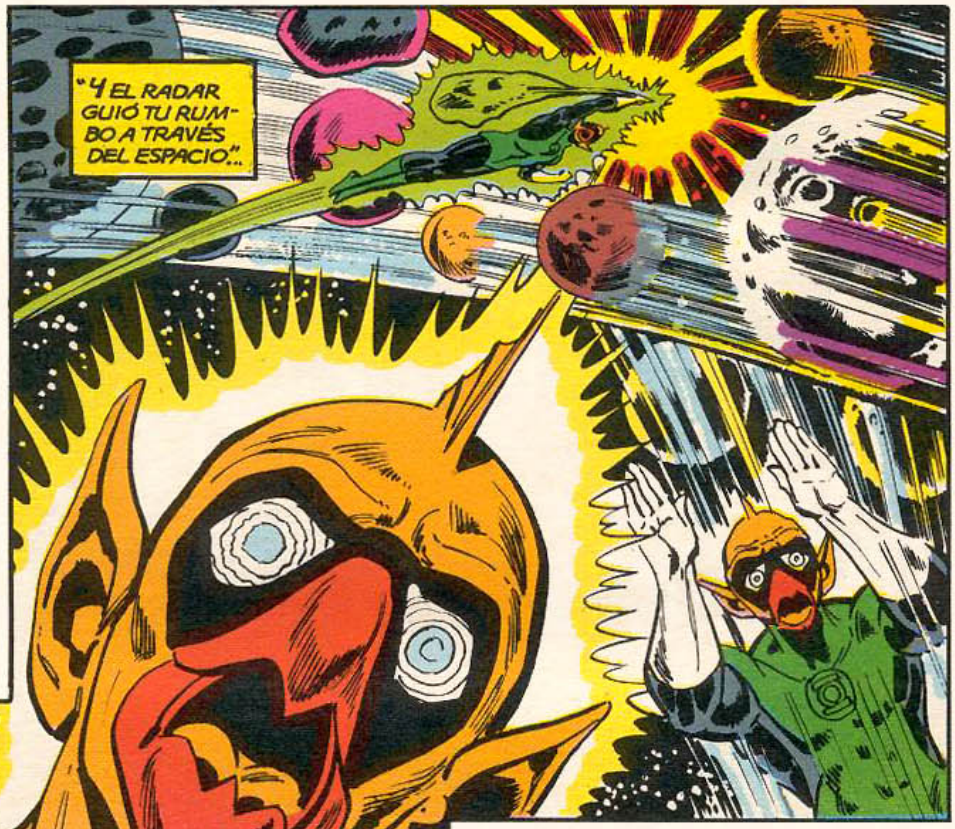
"Y EL RADAR GUIÓ TU RUMBO A TRAVÉS DEL ESPACIO..."

"TUVISTE QUE VOLAR A CIEGAS A TRAVÉS DE CIENTOS DE AÑOS-LUZ... CONFUSO Y AGOTADO..."

"ENTRETANTO, KRYPTON ERA SACUDIDO POR LA DANZA DE LA MUERTE."
¡AÚN NO HE TERMINADO NUESTRA NAVE!
¡ESTE ES EL FIN DE NUESTRO MUNDO!
¡SÓLO HAY SITIO PARA TI, LARA... Y KAR-EL!

¡NO! ¡SÓLO PARA KAL-EL, NACIDO PARA VIVIR ENTRE LAS ESTRE-LLAS...¿RECUER-DAS?
¡MI SITIO ESTÁ AQUÍ, CONTIGO!
¡NUESTRO HIJO...! ¡QUE LOS VIENTOS FA-VOREZCAN SU RUMBO!

"LUEGO EMPE-ZASTE A RE-CUPERAR TU VISIÓN..."
CREO QUE...

...PUEDO...

...CASI VER...

...KRYPTON...

ARRRGGHHH!
¡¡ESTALLANDO!!

"DURANTE DÍAS PERMANECISTE EN GRAVE ESTADO, MIENTRAS NOSOTROS GUIÁBAMOS LA NAVE QUE LLEVABA EL NIÑO A LA TIERRA..."
...Y LA HISTORIA DE KAL-EL AÚN RESPLANDECE A TRAVÉS DE LA HISTORIA DE LA GALAXIA..."

PERO, ¿Y VUESTRA INTENCIÓN DE HACER DEL KRYPTONIANO EL JEFE DEL CUERPO DE LOS GREEN LANTERN?
CUANDO KAL-EL LLEGÓ A LA TIERRA SUPIMOS QUE SERÍA FÍSICAMENTE SUPERIOR A LOS TERRÍCOLAS...

...PERO AQUEL NUEVO AMBIENTE, DE UN MODO EXTRAÑO, LE DIÓ SUPER PODERES HUMANOS...
...¡ALGO TOTALMENTE IMPREVISIBLE!

GENÉTICAMENTE PERFECTO Y SIN MIEDO, EL ÚLTIMO DE LOS HIJOS DEL GRAN LINAJE DE KRYPTON...
...¡REALMENTE VIAJA ENTRE LAS ESTRELLAS COMO UN TITAN!
8

PUES CUANDO EL UNIVERSO CREA UN TITÁN, ES PORQUE LE NECESITA MÁS QUE NOSOTROS.
AUNQUE ALGUNAS VECES PODEMOS ACONSEJARLE, EL DESTINO DE ESE SUPERMAN ES SUYO SOLAMENTE

LO HICISTE BIEN, TOMAR-RE... GREEN LANTERN DE XUDAR...
¡JUBÍLATE EN PAZ!
FIN

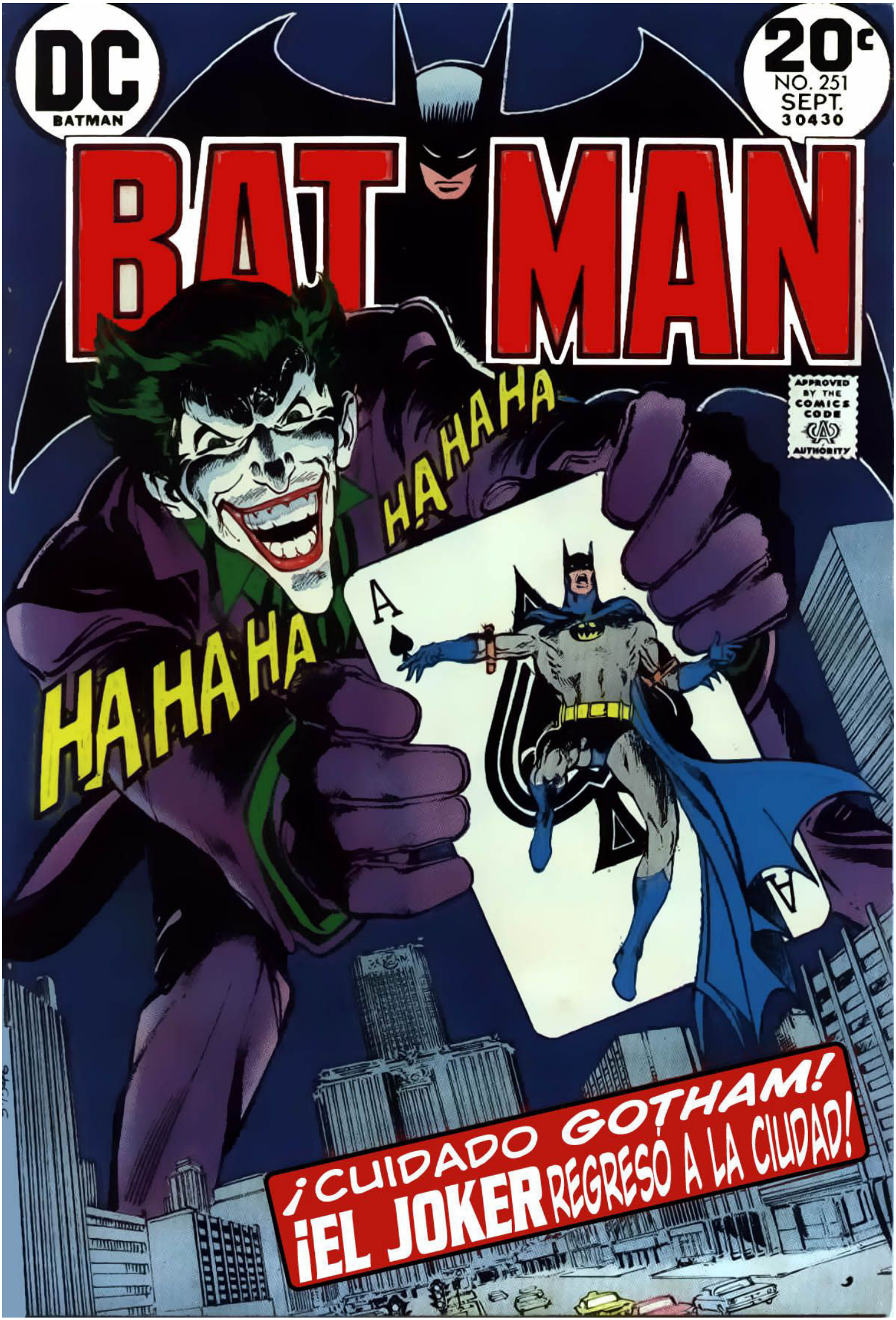
DC
BATMAN
20c
NO. 251
SEPT.
30430
BAT MAN
APPROVED BY THE COMICS CODE AUTHORITY
HA HA HA
HA HA HA
¡CUIDADO GOTHAM!
¡EL JOKER REGRESÓ A LA CIUDAD!

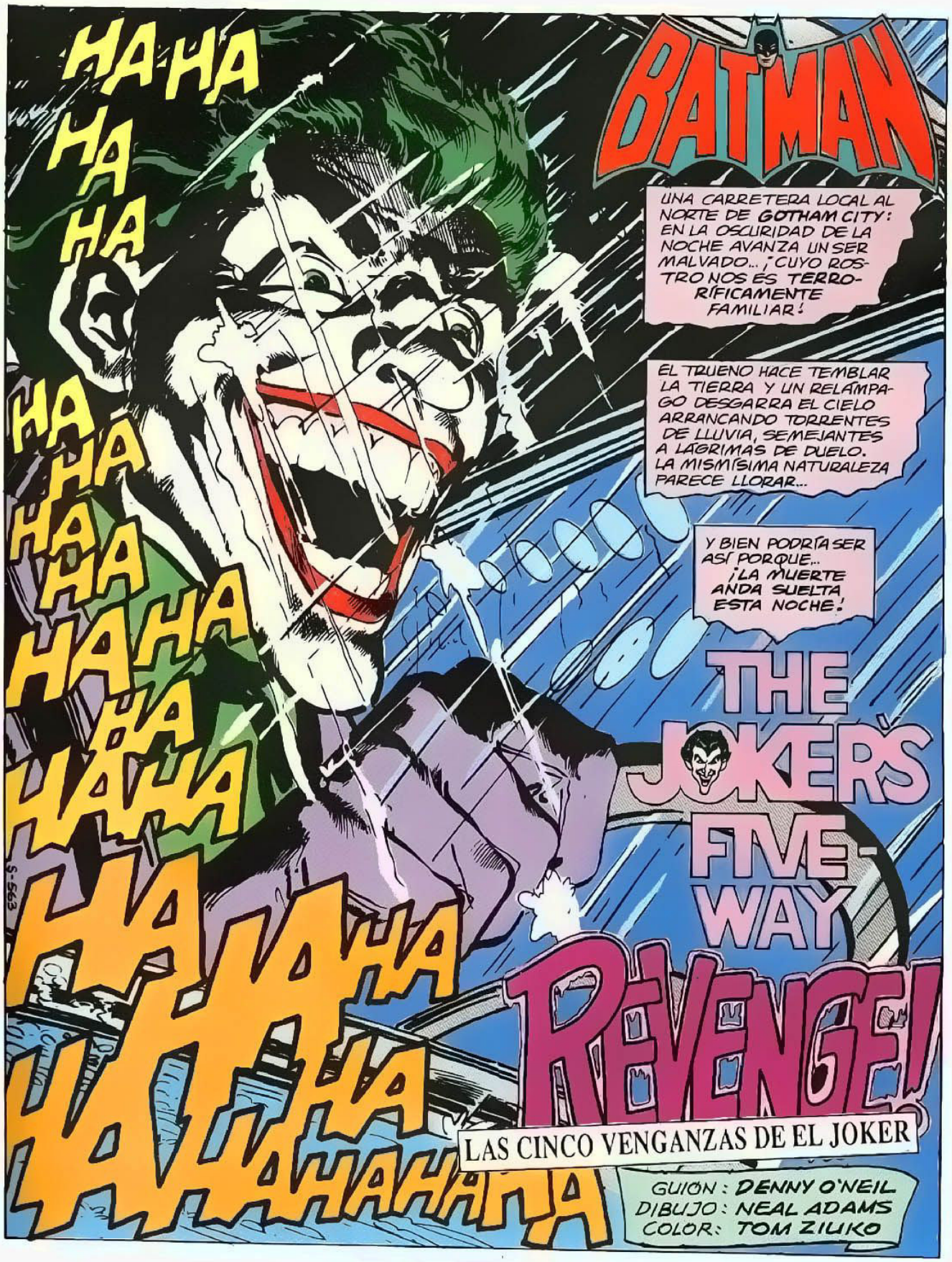

ESCAN CAPTAIN MORGAN

SON CASI LAS ONCE CUANDO EL COMISARIO GORDON LLEGA AL LUGAR INDICADO POR UNA LLAMADA ANÓNIMA, Y DESCUBRE UN CUERPO SEMIENTERRADO EN EL BARRO DE LOS SUBURBIOS DE LA CIUDAD...

HE VISTO MUCHOS CADÁVERES ANTES, COMISARIO... ¡PERO NINGUNO COMO ÉSE! FÍJESE EN SU EXPRESIÓN...
SÍ, ESA SONRISA MACABRA... ¡HORRIBLE!
¡ME GUSTARÍA QUE BATMAN ESTUVIERA AQUÍ!

¡Y AQUÍ ESTOY COMISARIO! LLEGUÉ HACE DIEZ MINUTOS.
¡DIABLOS, BATMAN! ¿POR QUÉ HA DE SOBRESALTARME CONSTANTEMENTE?
LO LAMENTO... HE EXAMINADO ESTO CON TRANQUILIDAD...
BIEN... ¿Y CUÁL ES TU OPINIÓN?

ME TEMO QUE NO HAY DUDA SOBRE LA AUTORÍA DEL CRIMEN. LA SONRISA DEL MUERTO...
...ES LA MARCA PERSONAL DE UN SOLO ASESINO...

¡Y ESTE NAIPE CONFIRMA MI SOSPECHA!
J
¡EL JOKER!

CONVOCARÉ A MIS MEJORES DETECTIVES INMEDIATAMENTE Y...
HÁGALO, COMISARIO... ¡SI ELLO LE HACE SENTIRSE MEJOR! PERO VOY A INVESTIGAR POR MI CUENTA PORQUE LOS MÉTODOS DE LEY SON DEMASIADO LENTOS PARA EVITAR NUEVOS CRÍMENES.
¡HASTA PRONTO, COMISARIO!

HE ESTADO ESPERANDO A QUE EL JOKER DIERA SEÑALES DE VIDA DESDE QUE SE ESCAPÓ DEL MANICOMIO...
...LA ÚNICA MANERA DE LOCALIZARLE ENTRE OCHO MILLONES DE PERSONAS ES ESPERAR A QUE ACTÚE...

¡...Y LO ACABA DE HACER! ¡CREO QUE SÉ BIEN LO QUE HARÁ AHORA!
HE VIGILADO DE CERCA A LOS COMPONENTES DE SU BANDA ANTERIOR...

UNO DE ELLOS ES MONITOR DE ESTE GIMNASIO... ¡O LO SIMULA! HABÍA SIDO BOXEADOR...
ERA UN PESO PESADO BASTANTE BUENO CONOCIDO COMO...

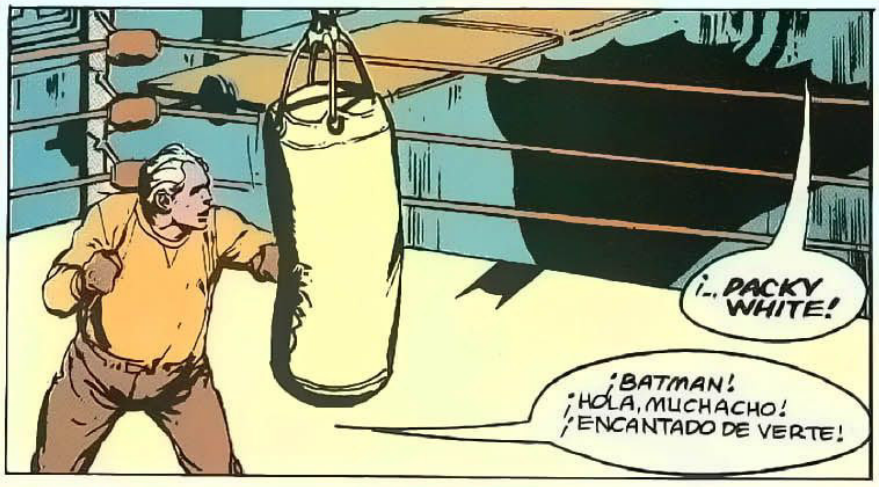
¡... PACKY WHITE!
¡BATMAN! ¡HOLA, MUCHACHO! ¡ENCANTADO DE VERTE!

OYE, HABLEMOS MIENTRAS YO SIGO TRABAJANDO...
SIGUES PRACTICANDO. ¿EH, PACKY?
SÍ... ¡A MI EDAD ES MEJOR MANTENERSE EN FORMA!

BIEN... ¿QUÉ TRAMA AHORA ESE AGUDO CEREBRO?
YA SABES QUE EL JOKER ANDA SUELTO... Y ACABA DE CARGARSE A UN BUEN AMIGO TUYO.
¡HEMOS ENCONTRADO EL CADÁVER DE PHILLY JACK BARTON, CON UNA GRAN SONRISA EN LA CARA!

PUES SÍ... ¡PARECE EL ESTILO DEL JEFE!
¡OOOPS! ¡PERDONA HE FALLADO!
TRANQUILO, NO HAY PROBLEMA

¿Y QUÉ TIENE QUE VER EL BUENO DE PHILLY CONMIGO?
¡OOOPS! ¡HE VUELTO A FALLAR!
¡NO TE PREOCUPES...!
QUE AMBOS ERÁIS ESBIRROS DEL JOKER... Y UNO DE SUS... ¡EMPLEADOS, PERDÓN! ¡LE TRAICIONÓ!

CUANDO LE COGIMOS, JURÓ MATAROS A TODOS... ¿RECUERDAS?
¡YA! ¿CREES QUE VENDRÁ A POR EL VIEJO PACKY?

¡EXACTO! SOSPECHO QUE OS LIQUIDARÁ A TODOS, A NO SER QUE... ¡LA POLICÍA OS PROTEJA!
¿IR A LA CÁRCEL SIN HABER HECHO NADA? ¡NI HABLAR...!

NO PUEDO OBLIGARTE A COOPERAR, PACKY...

DE TODAS FORMAS, PODRÍAS TENER UN PEQUEÑO ACCIDENTE... COMO TOPARTE CON UN PUÑO...

...Y NO TENDRÍA MÁS REMEDIO QUE METERTE EN UN HOSPITAL...

¡...DONDE LOS AGENTES PUEDAN PROTEGERTE HASTA QUE PILLEMOS AL JOKER!

PUEDES RENDIRTE... ¡O CONTINUAMOS BOXEANDO!
¡VAMOS, PACKY! ¡ELIGE!

YA QUE INSISTES... YA ESTUVE EN LA CÁRCEL, Y NO ES TAN MALA.
¡Y TENGO CANTIDAD DE COLEGAS EN CHIRONA! ¡SI NO HE DE QUEDARME DEMASIADO TIEMPO, IRÉ...! ¡AHORA SOY HONRADO!

ENSEGUIDA VOY CONTIGO... ¡DÉJAME BEBER UN SORBO DE AGUA! ¡LA BOCA ME SABE A TUS NUDILLOS!
¡EL BOXEO SE PERDIÓ UN CAMPEÓN CUANDO TE PUSISTE ESA MÁSCARA, CHICO!

ES GRACIOSO, ... ¡TÚ BATMAN, CUIDANDO DE UN VIEJO GUARDAESPALDAS COMO EL VIEJO PACKY!

SÍ... ¡JA,JA! ¡RESULTA MUY GRACIOSO!

¡QUÉ GRACIA! JA... JA... ¡AAARGH! ¡QUÉ DOLOR!

AAAA-GHH...

¡YA ES TARDE! ¡EL JOKER HABÍA ENVENENADO EL AGUA CON SU TOXINA-NERVIOSA!
¡QUÉ IRONÍA! ¡ESO PUEDE MATAR DE RISA, LITERALMENTE!

¡EL JOKER HA GANADO EL PRIMER ASALTO!

Y, SIN QUE BATMAN LO SEPA, SU ARCHIENEMIGO SE DISPONE A GANAR TAMBIÉN EL SEGUNDO. EN UNA PENSIÓN...
ME EXTRAÑA VERTE EN GOTHAM. ¡SUPUSE QUE TE MANTENDRÍAS ALEJADO DE BATMAN!...
COSY HOTEL
¡OH, NO! ¡NI HABLAR!

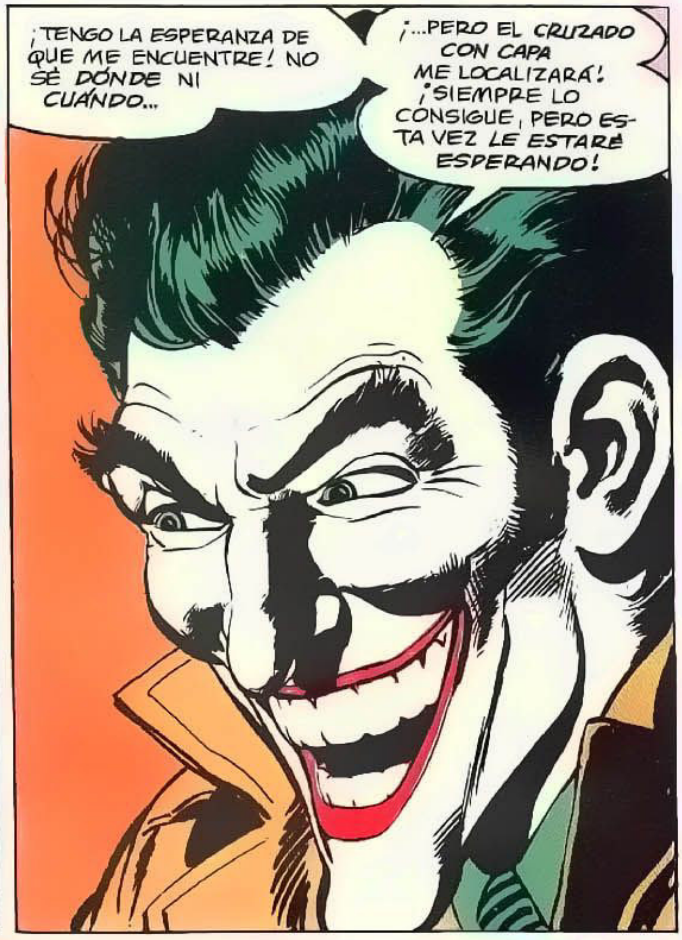
¡TENGO LA ESPERANZA DE QUE ME ENCUENTRE! NO SÉ DÓNDE NI CUÁNDO...
¡...PERO EL CRUZADO CON CAPA ME LOCALIZARÁ! ¡SIEMPRE LO CONSIGUE, PERO ESTA VEZ LE ESTARÉ ESPERANDO!

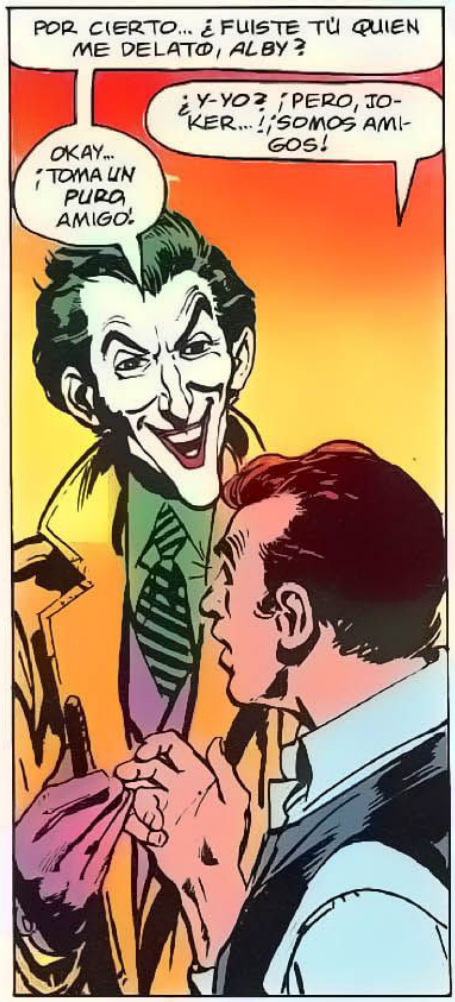
POR CIERTO... ¿FUISTE TÚ QUIEN ME DELATÓ, ALBY?
¿Y-YO? ¡PERO, JOKER...! ¡SOMOS AMIGOS!
OKAY... ¡TOMA UN PURO, AMIGO!

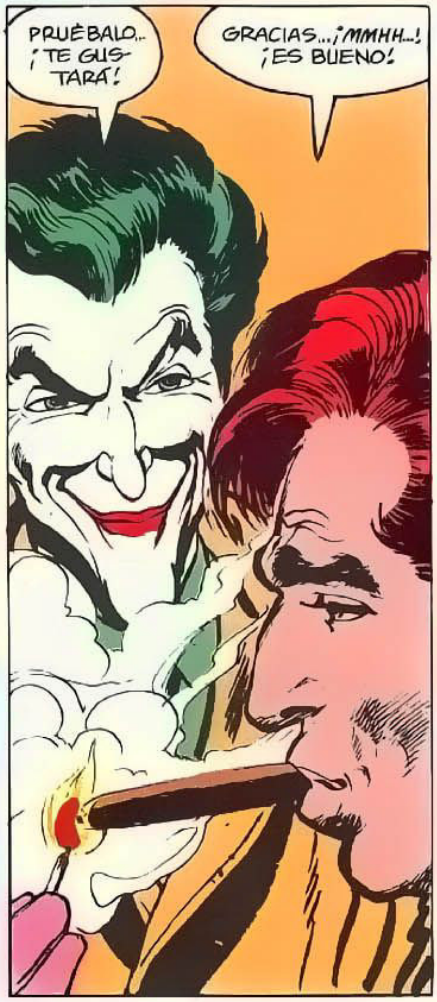
PRUÉBALO... ¡TE GUSTARÁ!
GRACIAS... ¡MMHH...! ¡ES BUENO!

HEY... ¿NO SERÁ UNA DE TUS BROMAS, EH...? ¡SEGURO QUE ES UN PURO EXPLOSIVO! ¿VERDAD?
ERES EL MISMO DE SIEMPRE... ¡ES PARA REÍRSE! ¿QUÉ DAÑO PUEDE HACER UN CIGARRO EXPLOSIVO?

BATMAN SE ENTERA DE LA MUERTE DE ALBY POR LA RADIO DE LA POLICÍA Y...

¡TÚ...! ¡BIGGER MELVIN! ¡ESPERA!
¡NI HABLAR, POLIZONTE!

ÉL ES MÁS RÁPIDO QUE YO... ¡PERO ME CONOZCO LOS MUELLES COMO LA PALMA DE LA MANO!
¡JAMÁS ME ATRAPARÁ!

DOY UN RODEO POR LAS CAJAS...

SALTO LA PARED DEL ALMACÉN...

TAL VEZ YA LE HAYA DESPISTADO; PERO ME METERÉ BAJO LOS MUELLES POR SI ACASO!

ENTRARÉ POR ESTE TUBO DE DESAGÜE.

...Y AVANZARÉ UN BUEN TRECHO POR EL TUBO...

YA DEBO LLEVAR AL MENOS UNA MILLA... ¡SEGURO QUE AHORA YA NO LOGRARÁ CAZARME...! ¡LE HE DADO ESQUINAZO!

COMO TE IBA DICIENDO, BIGGER...
¡GAKK!

¡TU ANTIGUO JEFE SE HA CARGADO YA A TRES DE TUS EX-COMPAÑEROS, Y CREO QUE TÚ ERES EL PRÓXIMO DE LA LISTA!
QUIERO QUE TE PONGAS BAJO CUSTODIA.
¡C-CLARO!...

¡LO QUE TU DIGAS! SÓLO QUE QUISIERA PASAR POR CASA A RECOGER MI CEPILLO DE DIENTES...
ME PARECE RAZONABLE... ¡ADELANTE!

VAS A PENSAR QUE SOY UN COBARDICA, PERO... ¿TE IMPORTARÍA IR TÚ DELANTE?
TAMBIÉN ESO ES RAZONABLE. OKAY... ¡SÍGUEME!

TRANQUILO... ¡NO HAY MOROS EN LA COSTA!

¡UNNGH!...
BONK

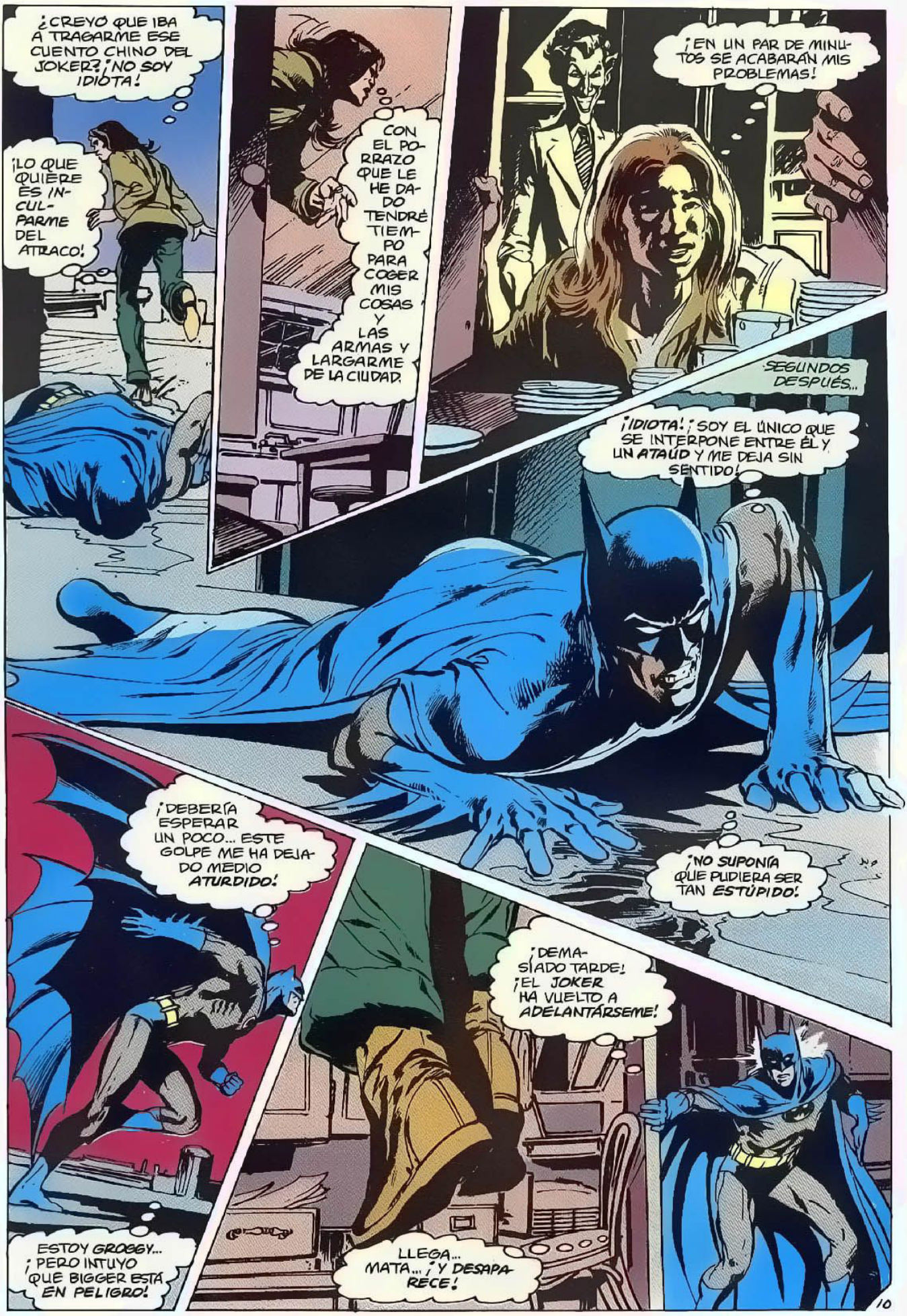
¿CREYO QUE IBA A TRAGARME ESE CUENTO CHINO DEL JOKER? ¡NO SOY IDIOTA!
¡LO QUE QUIERE ES INCULPARME DEL ATRACO!
CON EL PORRAZO QUE LE HE DADO TENDRÉ TIEMPO PARA COGER MIS COSAS Y LAS ARMAS Y LARGARME DE LA CIUDAD.
¡EN UN PAR DE MINUTOS SE ACABARÁN MIS PROBLEMAS!
SEGUNDOS DESPUÉS...
¡IDIOTA! ¡SOY EL ÚNICO QUE SE INTERPONE ENTRE ÉL Y UN ATAÚD Y ME DEJA SIN SENTIDO!
¡NO SUPONÍA QUE PUDIERA SER TAN ESTÚPIDO!
¡DEBERÍA ESPERAR UN POCO... ESTE GOLPE ME HA DEJADO MEDIO ATURDIDO!
ESTOY GROGGY... ¡PERO INTUYO QUE BIGGER ESTÁ EN PELIGRO!
¡DEMASIADO TARDE! ¡EL JOKER HA VUELTO A ADELANTÁRSEME!
LLEGA... MATA... ¡Y DESAPARECE!

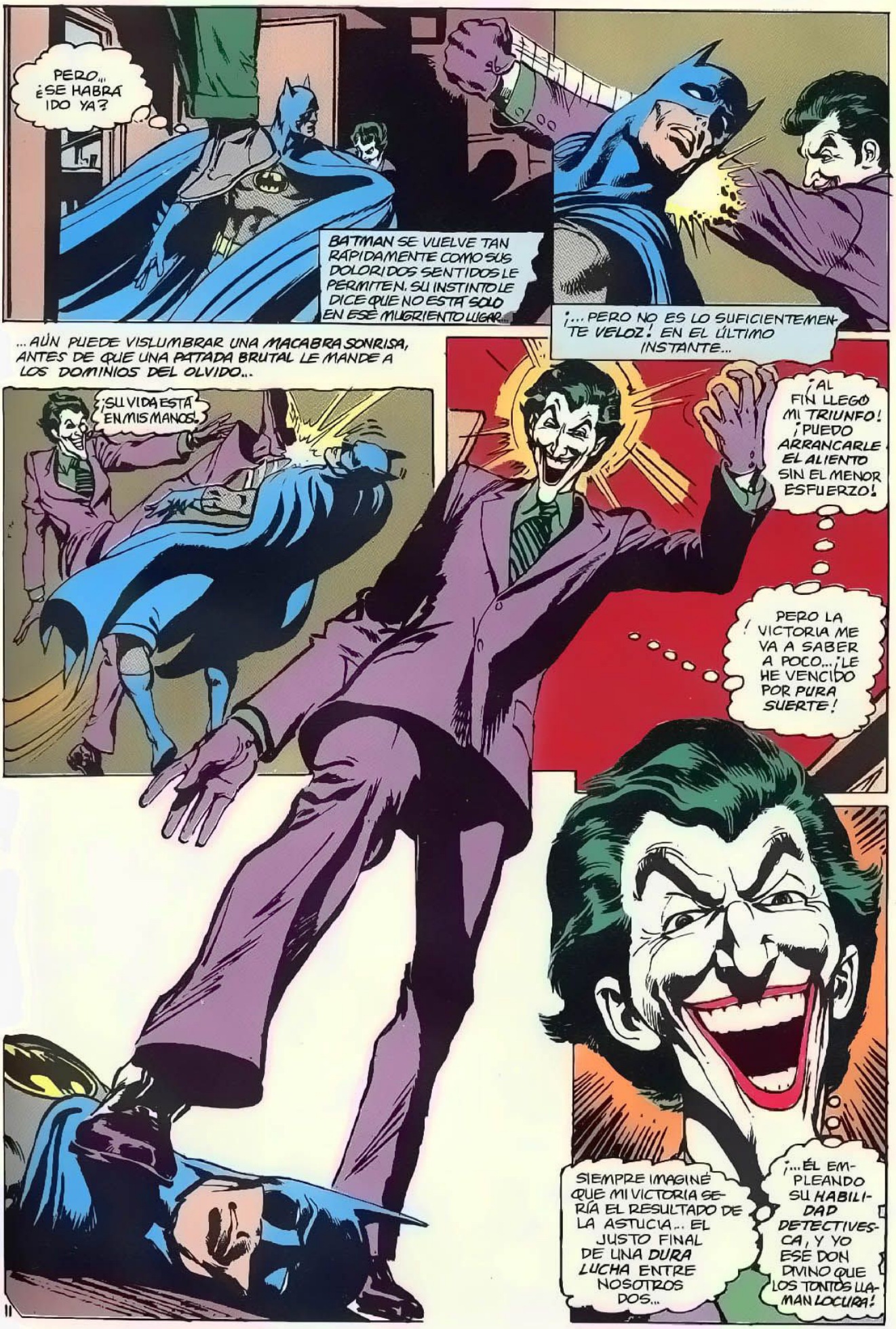
PERO... ¿SE HABRÁ IDO YA?
BATMAN SE VUELVE TAN RÁPIDAMENTE COMO SUS DOLORIDOS SENTIDOS LE PERMITEN. SU INSTINTO LE DICE QUE NO ESTÁ SOLO EN ESE MUGRIENTO LUGAR...
¡... PERO NO ES LO SUFICIENTEMENTE VELOZ! EN EL ÚLTIMO INSTANTE...
... AÚN PUEDE VISLUMBRAR UNA MACABRA SONRISA, ANTES DE QUE UNA PATADA BRUTAL LE MANDE A LOS DOMINIOS DEL OLVIDO...
¡SU VIDA ESTÁ EN MIS MANOS!
¡AL FIN LLEGÓ MI TRIUNFO! ¡PUEDO ARRANCARLE EL ALIENTO SIN EL MENOR ESFUERZO!
PERO LA VICTORIA ME VA A SABER A POCO... ¡LE HE VENCIDO POR PURA SUERTE!
SIEMPRE IMAGINÉ QUE MI VICTORIA SERÍA EL RESULTADO DE LA ASTUCIA... EL JUSTO FINAL DE UNA DURA LUCHA ENTRE NOSOTROS DOS...
¡... ÉL EMPLEANDO SU HABILIDAD DETECTIVESCA, Y YO ESE DON DIVINO QUE LOS TONTOS LLAMAN LOCURA!

¡NO! ¡NO HAY GLORIA EN GANARLE DE ESTA FORMA! ¡ES UNA VICTORIA VACÍA!
VIVIRÁ... ¡HASTA QUE TENGA OCASIÓN DE DESTRUIRLE COMO ES DEBIDO!
¡CANASTOS! ¡LA GENTE SE ESTÁ ACOSTUMBRANDO A USAR MI CRÁNEO COMO YUNQUE!
¡Y YO PERMITIÉNDOSELO! ¡EL JOKER CASI ME MANDA AL OTRO BARRIO!
UHMM... ¿QUÉ ES ESTO? PARECE PETRÓLEO EN CRUDO MEZCLADO CON ARENA.
¡SIN DUDA PROCEDE DEL TACÓN DEL JOKER, Y SE PEGÓ A MI CARA!
¡TAL VEZ SEA UNA PISTA, AUNQUE NO CONSIGO DESCIFRARLA!
¡HE DE CONTINUAR PERSIGUIÉNDOLE! ¡SÓLO QUEDA YA UNO DE LOS SICARIOS DEL JOKER!
¡BING HOOLEY, EL FALSIFICADOR! OÍ DECIR QUE ESTÁ EN UN ASILO.
TAMBIÉN LOS DELINCUENTES ENVEJECEN... ¡SI NO ACABAN EN LA CÁRCEL O EN LA TUMBA ANTES!
EN EL HOGAR DE CARIDAD...
ME TEMO QUE NO VA A PODER VER A HOOLEY, BATMAN. ¡SE HA IDO!
¿A DÓNDE, HERMANA?

SE FUE ESTA MAÑANA CON UN AMIGO... ¡UN TAL MISTER GENESIUS!
UN HOMBRE MUY BUENO POR OCUPARSE DE LOS ANCIANOS, ¿NO CREE?
ME TEMO QUE NO, HERMANA...

¿HA PENSADO QUE SAN GENESIUS ES EL PATRÓN DE LOS ACTORES, COMEDIANTES... Y ¡DEL JOKER!?

EL JOKER RAPTÓ A HOOLEY ANTES DE ASESINAR A LOS DEMÁS...
HA DE TENERLE ESCONDIDO EN ALGÚN SITIO... ¡EL JOKER TIENE UNA GUARIDA EN ALGÚN LUGAR SOLITARIO DE GOTHAM!

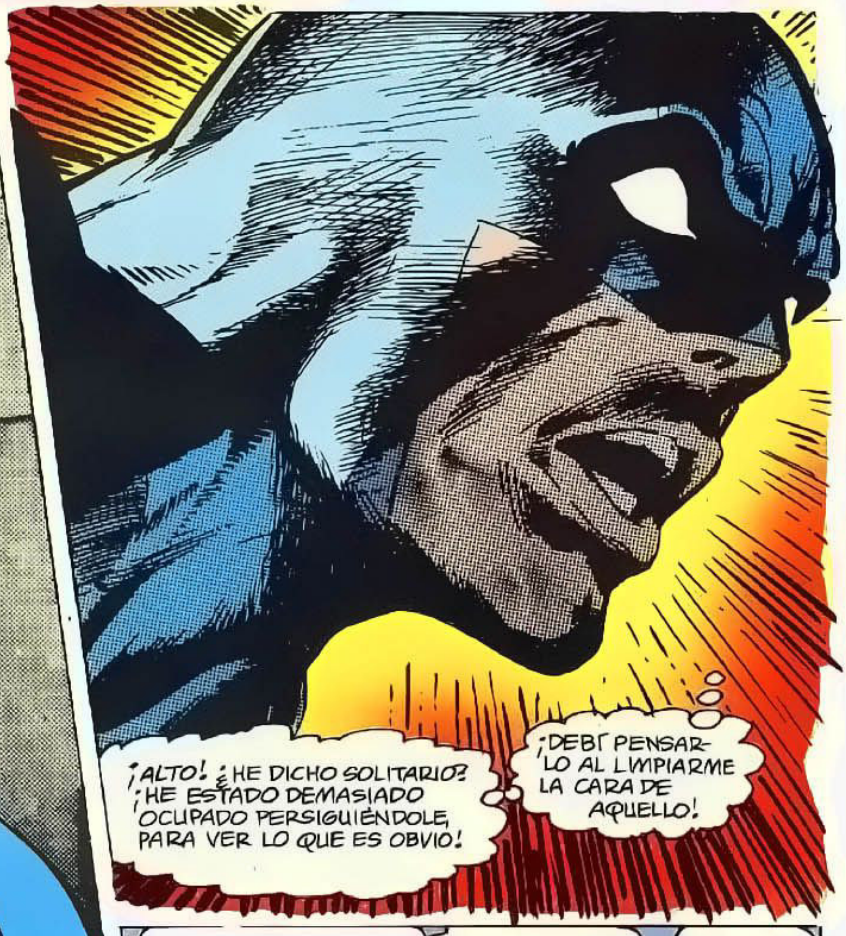
¡ALTO! ¿HE DICHO SOLITARIO? ¡HE ESTADO DEMASIADO OCUPADO PERSIGUIÉNDOLE, PARA VER LO QUE ES OBVIO!
¡DEBÍ PENSARLO AL LIMPIARME LA CARA DE AQUELLO!

SÉ DÓNDE EL JOKER PUDIERA HABER PISADO ESA MEZCLA TAN CURIOSA: CRUDO Y ARENA...
¡UN LUGAR HECHO A MEDIDA PARA ÉL! ¡AISLADO, SOLITARIO, PERFECTO!
¡PUEDO LLEGAR ALLÍ EN MENOS DE UNA HORA!

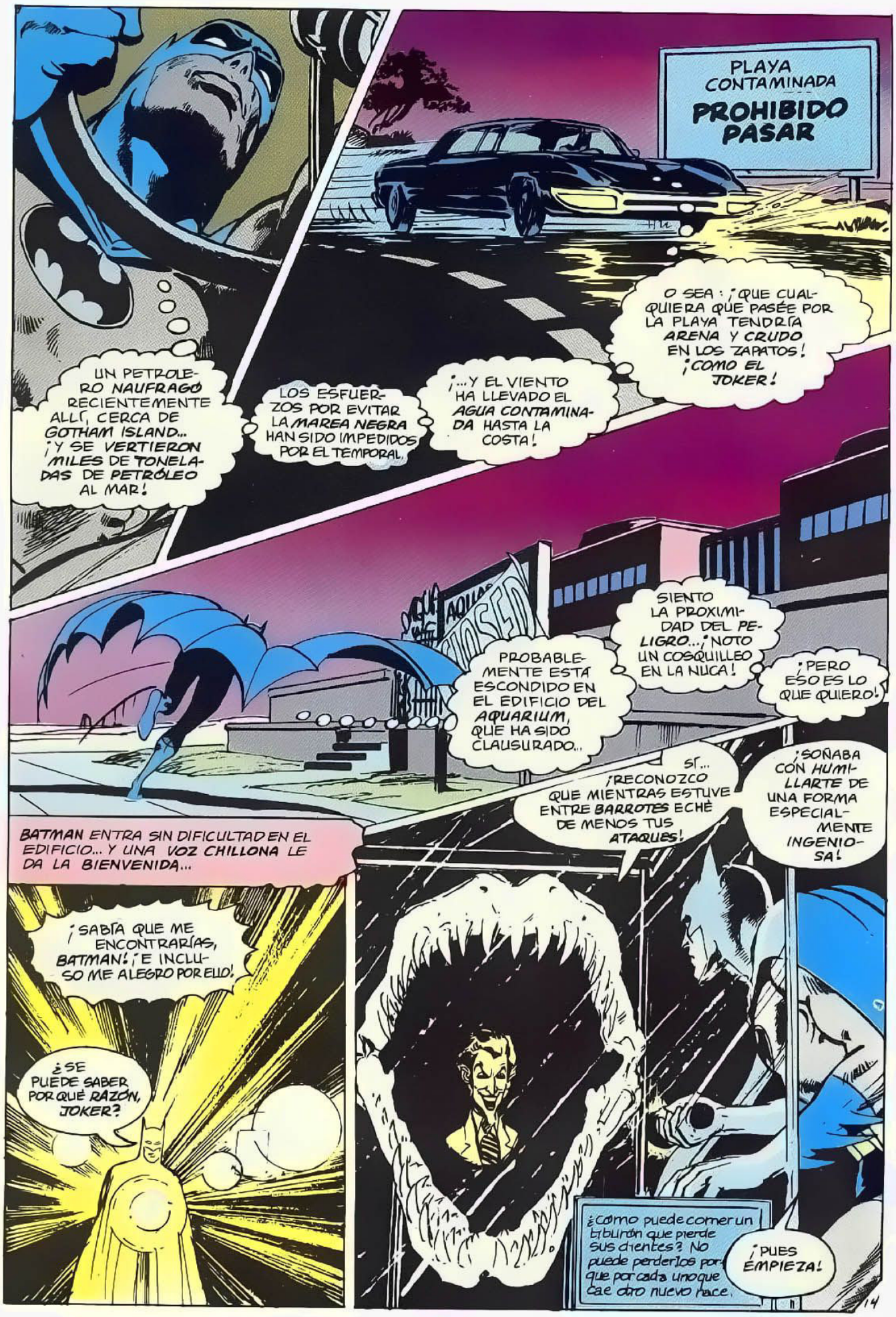
UN PETROLERO NAUFRAGÓ RECIENTEMENTE ALLÍ, CERCA DE GOTHAM ISLAND... ¡Y SE VERTIERON MILES DE TONELADAS DE PETRÓLEO AL MAR!
LOS ESFUERZOS POR EVITAR LA MAREA NEGRA HAN SIDO IMPEDIDOS POR EL TEMPORAL.
¡...Y EL VIENTO HA LLEVADO EL AGUA CONTAMINADA HASTA LA COSTA!
PLAYA CONTAMINADA
PROHIBIDO PASAR
O SEA: ¡QUE CUALQUIERA QUE PASÉE POR LA PLAYA TENDRÍA ARENA Y CRUDO EN LOS ZAPATOS! ¡COMO EL JOKER!
PROBABLEMENTE ESTÁ ESCONDIDO EN EL EDIFICIO DEL AQUARIUM, QUE HA SIDO CLAUSURADO...
SIENTO LA PROXIMIDAD DEL PELIGRO... ¡NOTO UN COSQUILLEO EN LA NUCA!
¡PERO ESO ES LO QUE QUIERO!
BATMAN ENTRA SIN DIFICULTAD EN EL EDIFICIO... Y UNA VOZ CHILLONA LE DA LA BIENVENIDA...
¡SABÍA QUE ME ENCONTRARÍAS, BATMAN! ¡E INCLUSO ME ALEGRO POR ELLO!
¿SE PUEDE SABER POR QUÉ RAZÓN, JOKER?
SÍ... ¡RECONOZCO QUE MIENTRAS ESTUVE ENTRE BARROTES ECHÉ DE MENOS TUS ATAQUES!
¡SOÑABA CON HUMILLARTE DE UNA FORMA ESPECIALMENTE INGENIOSA!
¿Cómo puede comer un tiburón que pierde sus dientes? No puede perderlos porque por cada uno que cae otro nuevo nace.
¡PUES EMPIEZA!

¡SÍ, YA LO CREO! ¡PRUEBA ESTO!
¿UNA GRANADA DE GAS DE LA RISA? ¡ME DECEPCIONAS!

DEBERÍAS HABER CALCULADO QUE VENDRÍA PREVENIDO CONTRA ESO...
¿TU ANTÍDOTO QUÍMICO? RECUERDO MUY BIEN CUÁNDO LO INVENTASTE. OHH... ¡ESTO ES VIDA!

¡TENGO UNA SORPRESA DELICIOSA PARA TI EN LA SALA DE EXHIBICIÓN! ¡ALGO QUE JAMÁS HE USADO ANTES!
¡ESTOY IMPACIENTE!

¡NO TE LANCES A APORREARME AÚN, BATMAN! ¡HASTA QUE VEAS LA SORPRESA!
COMO VES, ESTA PALANCA SUJETA UNA CADENA...

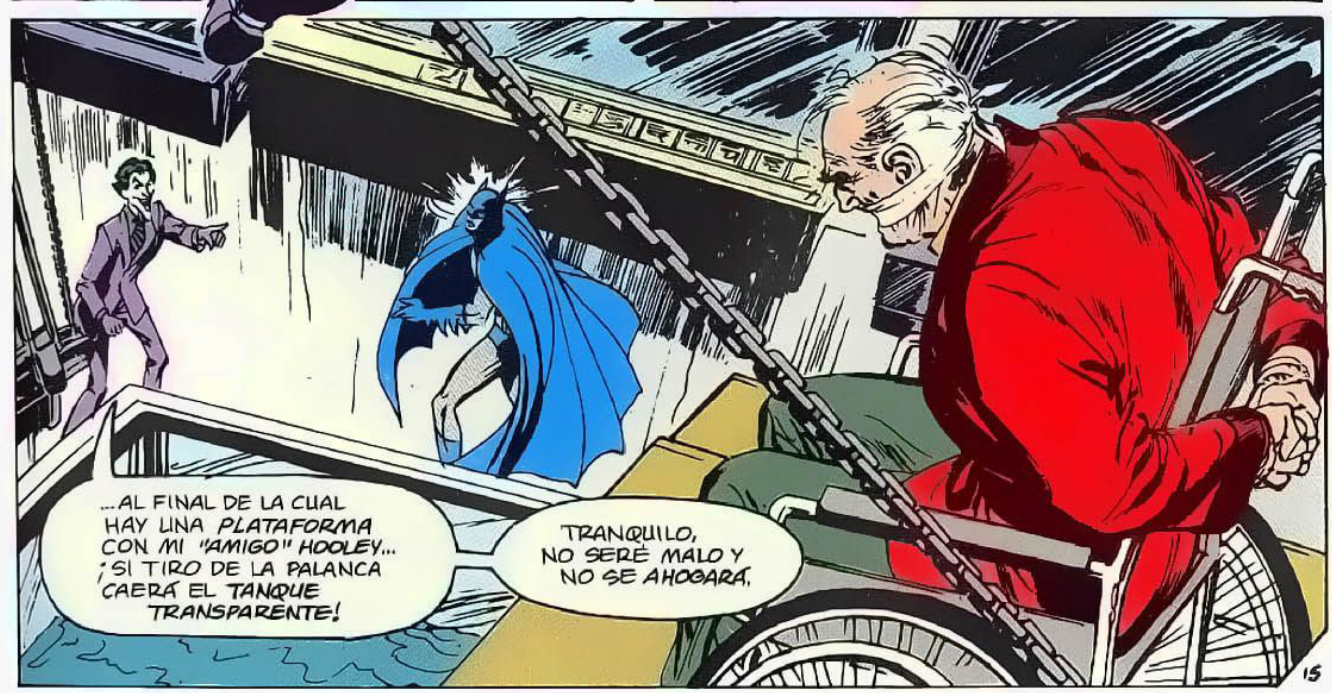
...AL FINAL DE LA CUAL HAY UNA PLATAFORMA CON MI "AMIGO" HOOLEY... ¡SI TIRO DE LA PALANCA CAERÁ EL TANQUE TRANSPARENTE!
TRANQUILO, NO SERÉ MALO Y NO SE AHOGARÁ.

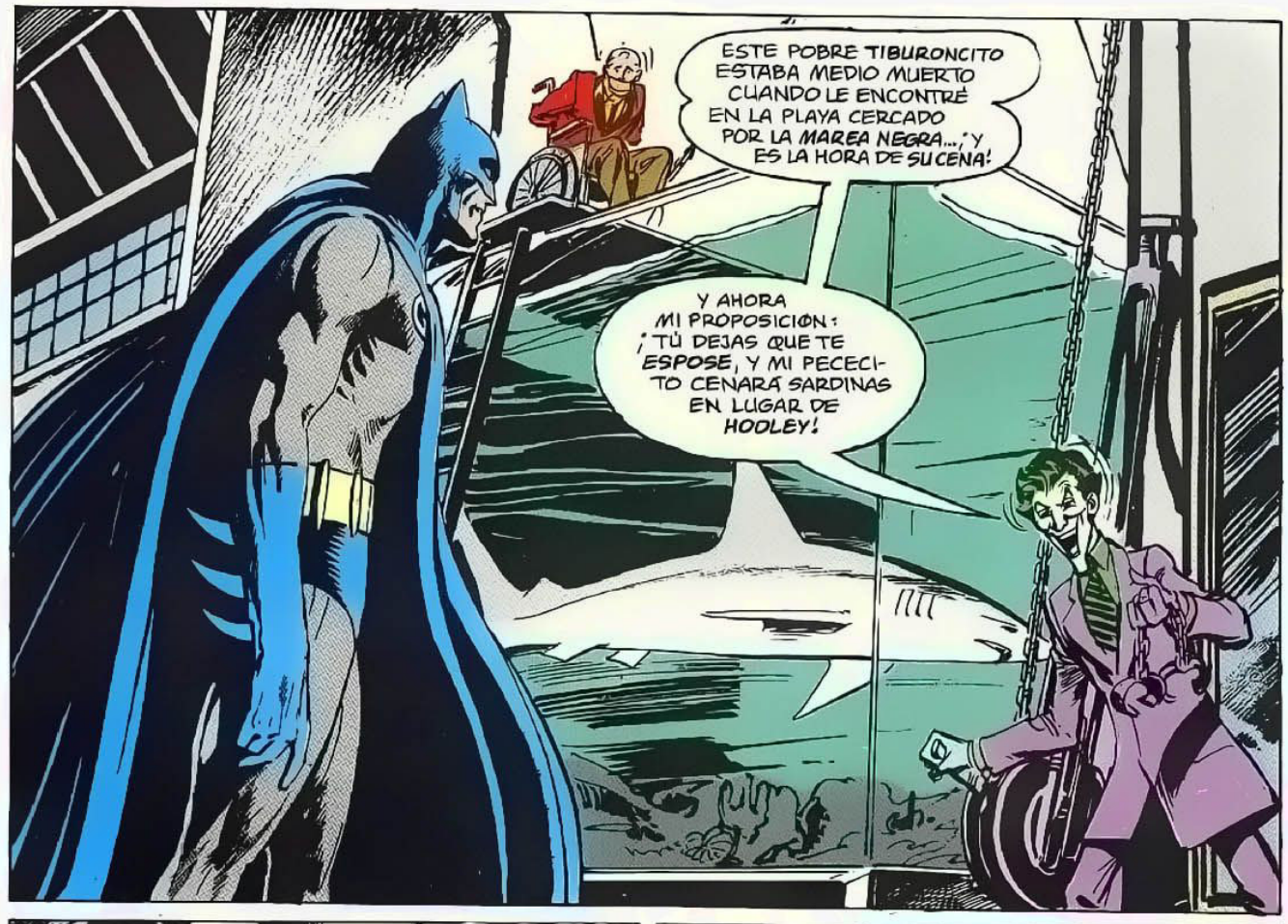
ESTE POBRE TIBURONCITO ESTABA MEDIO MUERTO CUANDO LE ENCONTRÉ EN LA PLAYA CERCADO POR LA MAREA NEGRA...¡Y ES LA HORA DE SU CENA!
Y AHORA MI PROPOSICIÓN: ¡TÚ DEJAS QUE TE ESPOSE, Y MI PECECITO CENARÁ SARDINAS EN LUGAR DE HODLEY!

¿...Y LUEGO YO IRÉ A BAÑARME CON EL TIBURÓN?
OH...¡UNA DEDUCCIÓN MUY INTELIGENTE! ¿QUÉ RESPONDES?

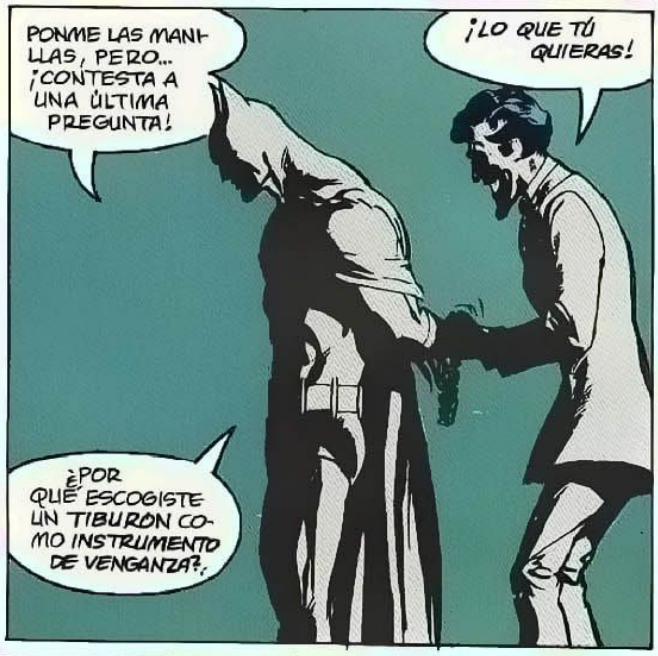
PONME LAS MANILLAS, PERO... ¡CONTESTA A UNA ÚLTIMA PREGUNTA!
¡LO QUE TÚ QUIERAS!
¿POR QUÉ ESCOGISTE UN TIBURÓN COMO INSTRUMENTO DE VENGANZA?

¡POR QUÉ NOS PARECEMOS! ¿NO LO HABÍAS NOTADO?

¡ESTÁS LOCO SIN REMEDIO, JOKER! ¿TE DAS CUENTA DE ELLO?
¡ÉSA ES MI VIRTUD MÁS ENCANTADORA!
¡BYE-BYE, BATMAN! ¡QUE CENES BIEN...! ¡QUE SEAS BIEN CENADO, MEJOR DICHO!
HA HA HA HA
¡AH! TIENES EL POSTRE, TIBURONCITO MÍO!
HAHAHAHA!
PERO, PROMETISTE...
¡SOY UN EMINENTE MENTIROSO!
¡TA-TA! ¡TOMA YA!
HA HA HA HA HA HA HA HA HA HA HA HA HA HA HA HA HA HA
ESA BESTIA PARECE HAMBRIENTA... ¡NO VAMOS A DURARLE NI UN MINUTO!
SE DIRIGE HACIA HOOLEY, ATRAÍDO POR EL ROJO VIVO DE SU CAZADORA...

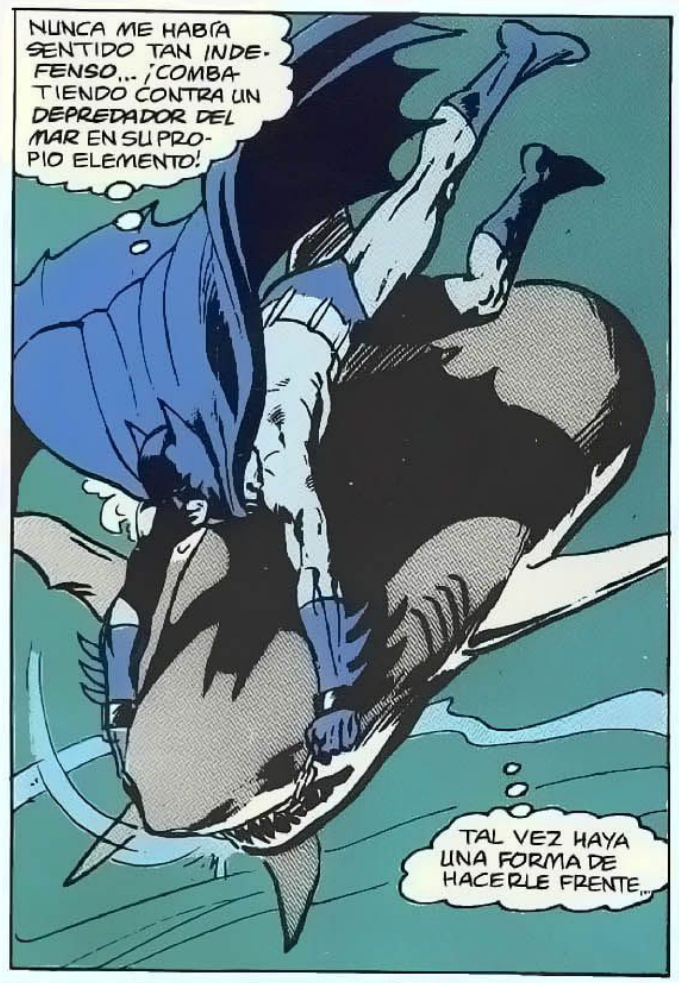
NUNCA ME HABÍA SENTIDO TAN INDEFENSO... ¡COMBATIENDO CONTRA UN DEPREDADOR DEL MAR EN SU PROPIO ELEMENTO!
TAL VEZ HAYA UNA FORMA DE HACERLE FRENTE...

USAR MIS CADENAS PARA MANTENER SU BOCA OCUPADA, Y...

¡...TIRAR! ¡¡Y TIRAR!! ¡TAL VEZ LOGRE PARTIRLE EL ESPINAZO!

¡PÁRTETE, MALA BESTIA! ¡¡VAMOS!!

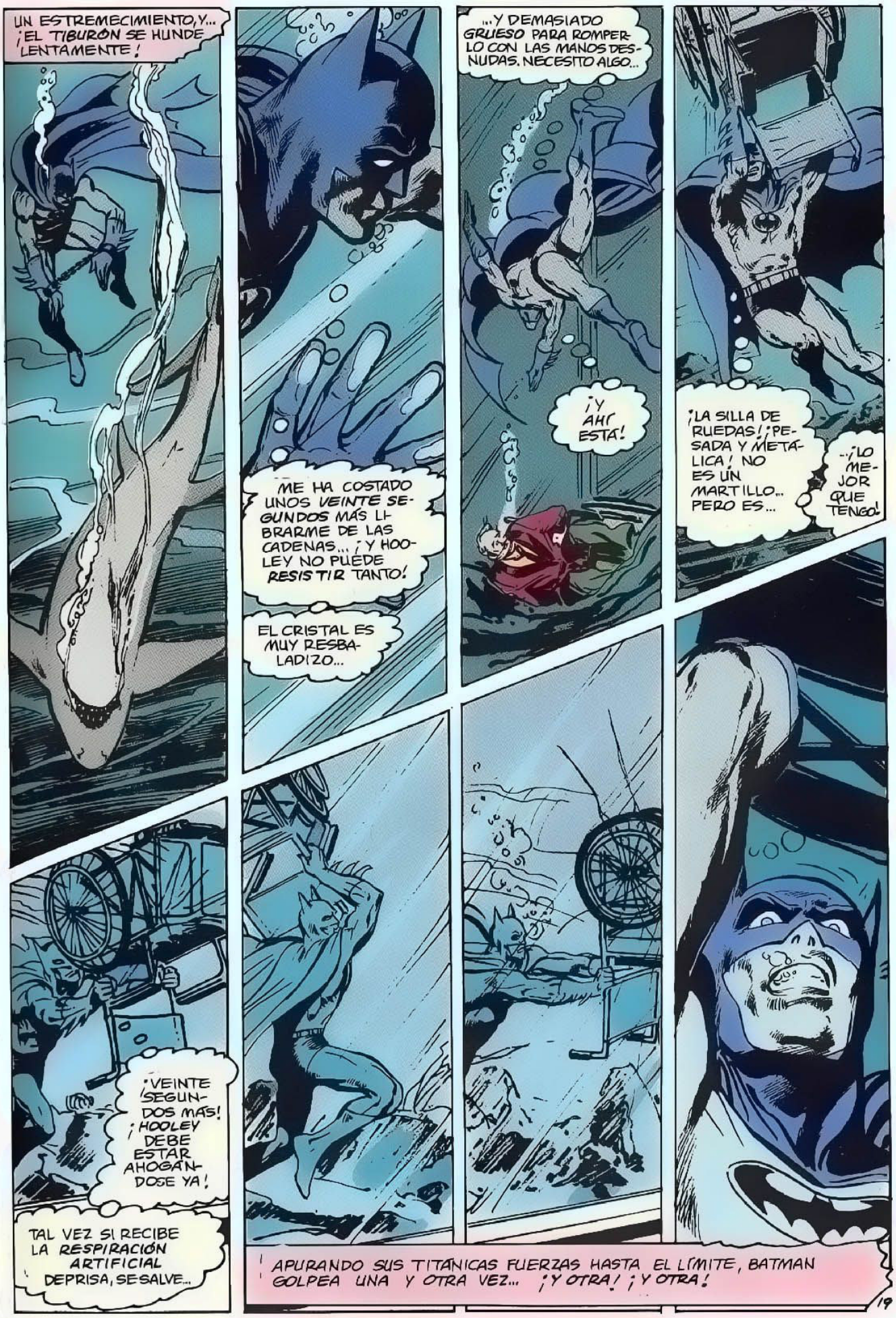
UN ESTREMECIMIENTO, Y... ¡EL TIBURÓN SE HUNDE LENTAMENTE!
ME HA COSTADO UNOS VEINTE SEGUNDOS MÁS LIBRARME DE LAS CADENAS... ¡Y HOOLEY NO PUEDE RESISTIR TANTO!
EL CRISTAL ES MUY RESBALADIZO...
...Y DEMASIADO GRUESO PARA ROMPERLO CON LAS MANOS DESNUDAS. NECESITO ALGO...
¡Y AHÍ ESTÁ!
¡LA SILLA DE RUEDAS! ¡PESADA Y METÁLICA! NO ES UN MARTILLO... PERO ES...
...¡LO MEJOR QUE TENGO!
¡VEINTE SEGUNDOS MÁS! ¡HOOLEY DEBE ESTAR AHOGÁNDOSE YA!
TAL VEZ SI RECIBE LA RESPIRACIÓN ARTIFICIAL DEPRISA, SE SALVE...
APURANDO SUS TITÁNICAS FUERZAS HASTA EL LÍMITE, BATMAN GOLPEA UNA Y OTRA VEZ... ¡Y OTRA! ¡Y OTRA!

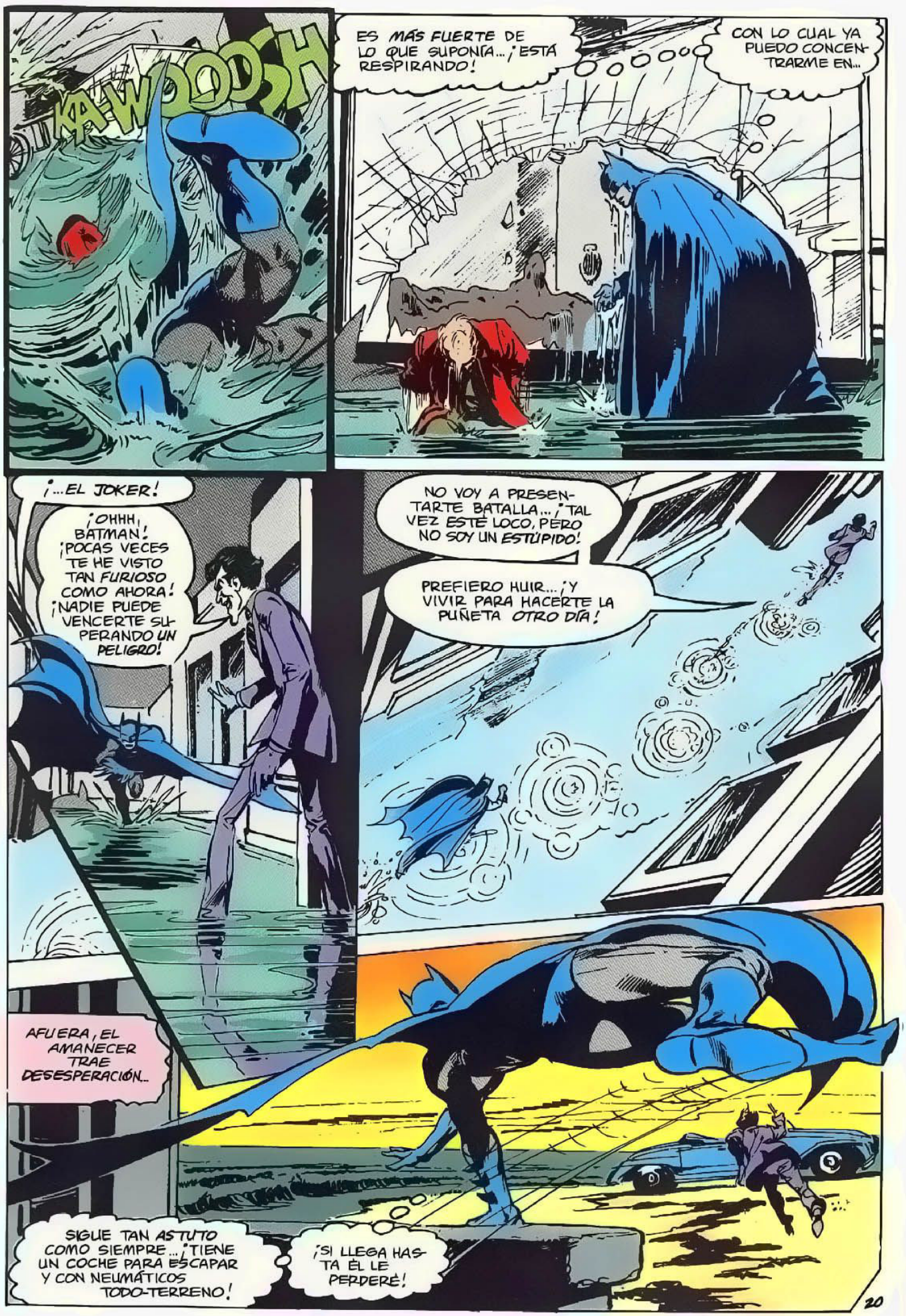
KA-WOOOSH
ES MÁS FUERTE DE LO QUE SUPONÍA... ¡ESTÁ RESPIRANDO!
CON LO CUAL YA PUEDO CONCENTRARME EN...
¡...EL JOKER!
¡OHHH, BATMAN! ¡POCAS VECES TE HE VISTO TAN FURIOSO COMO AHORA! ¡NADIE PUEDE VENCERTE SUPERANDO UN PELIGRO!
NO VOY A PRESENTARTE BATALLA... ¡TAL VEZ ESTÉ LOCO, PERO NO SOY UN ESTÚPIDO!
PREFIERO HUIR... ¡Y VIVIR PARA HACERTE LA PUÑETA OTRO DÍA!
AFUERA, EL AMANECER TRAE DESESPERACIÓN...
SIGUE TAN ASTUTO COMO SIEMPRE... ¡TIENE UN COCHE PARA ESCAPAR Y CON NEUMÁTICOS TODO-TERRENO!
¡SI LLEGA HASTA ÉL LE PERDERÉ!

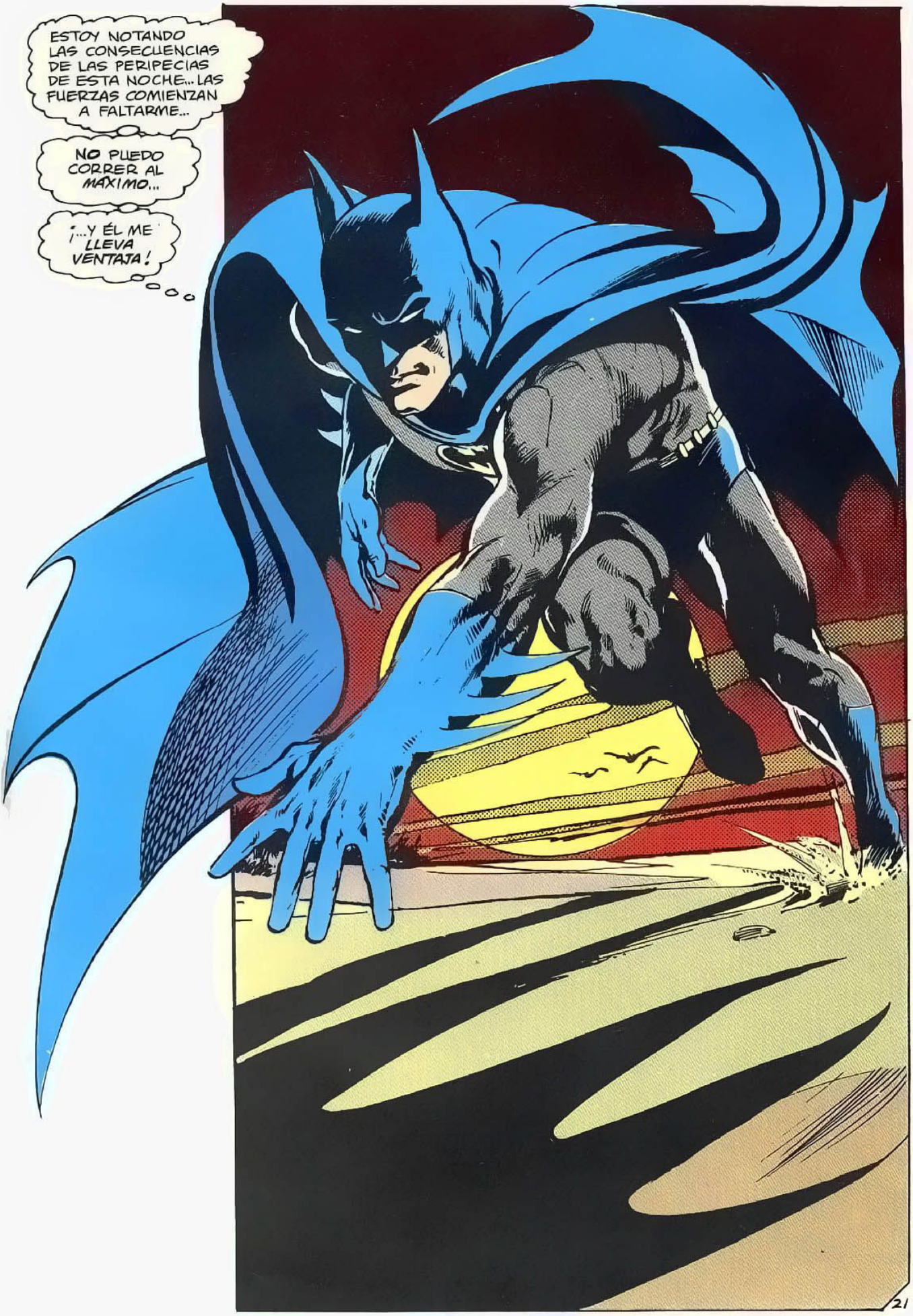
ESTOY NOTANDO LAS CONSECUENCIAS DE LAS PERIPECIAS DE ESTA NOCHE... LAS FUERZAS COMIENZAN A FALTARME...
NO PUEDO CORRER AL MÁXIMO...
¡...Y ÉL ME LLEVA VENTAJA!

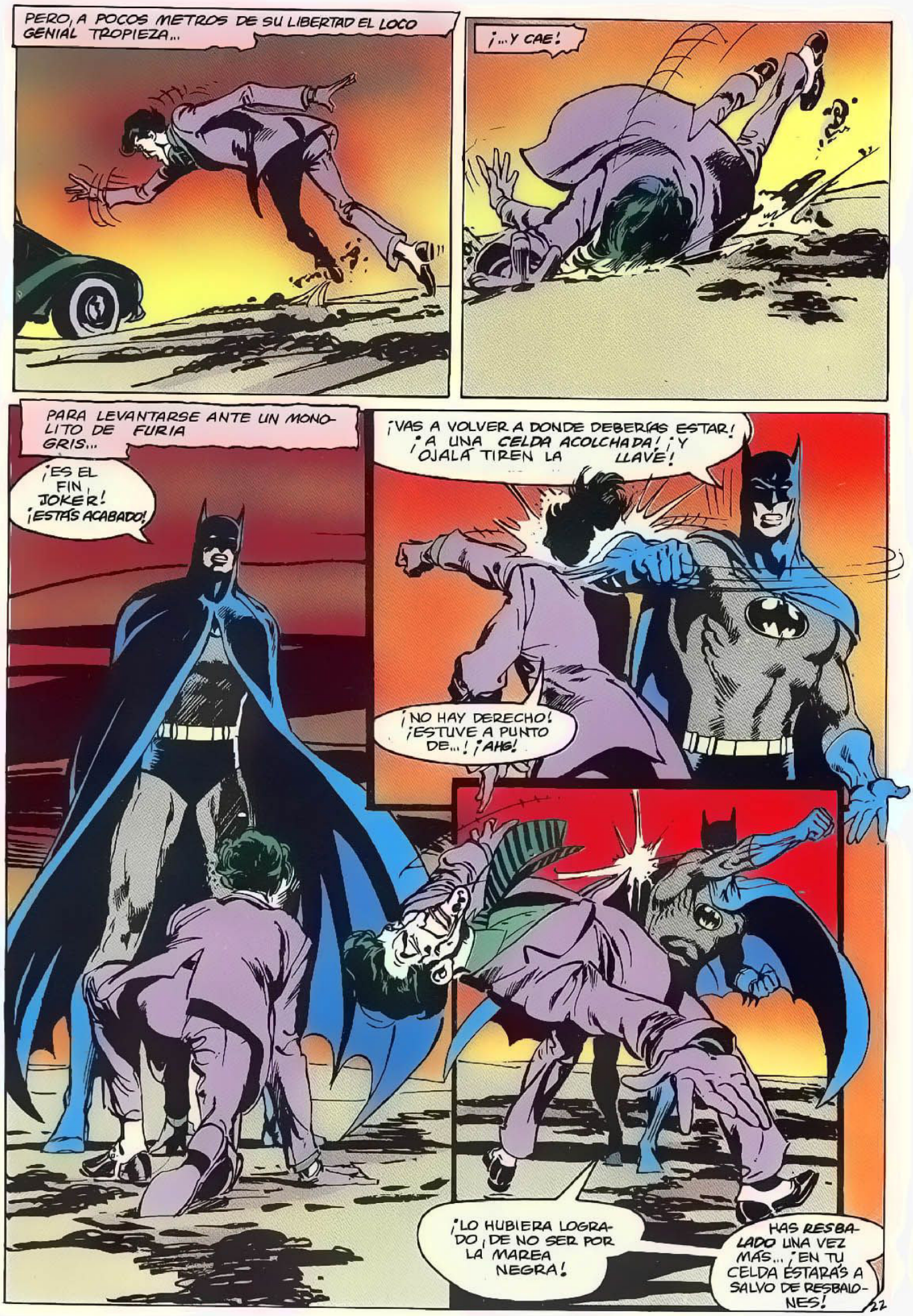
PERO, A POCOS METROS DE SU LIBERTAD EL LOCO GENIAL TROPIEZA...
¡...Y CAE!
PARA LEVANTARSE ANTE UN MONOLITO DE FURIA GRIS...
¡ES EL FIN, JOKER! ¡ESTÁS ACABADO!
¡VAS A VOLVER A DONDE DEBERÍAS ESTAR! ¡A UNA CELDA ACOLCHADA! ¡Y OJALÁ TIREN LA LLAVE!
¡NO HAY DERECHO! ¡ESTUVE A PUNTO DE...! ¡AHG!
¡LO HUBIERA LOGRADO, DE NO SER POR LA MAREA NEGRA!
HAS RESBALADO UNA VEZ MÁS... ¡EN TU CELDA ESTARÁS A SALVO DE RESBALONES!

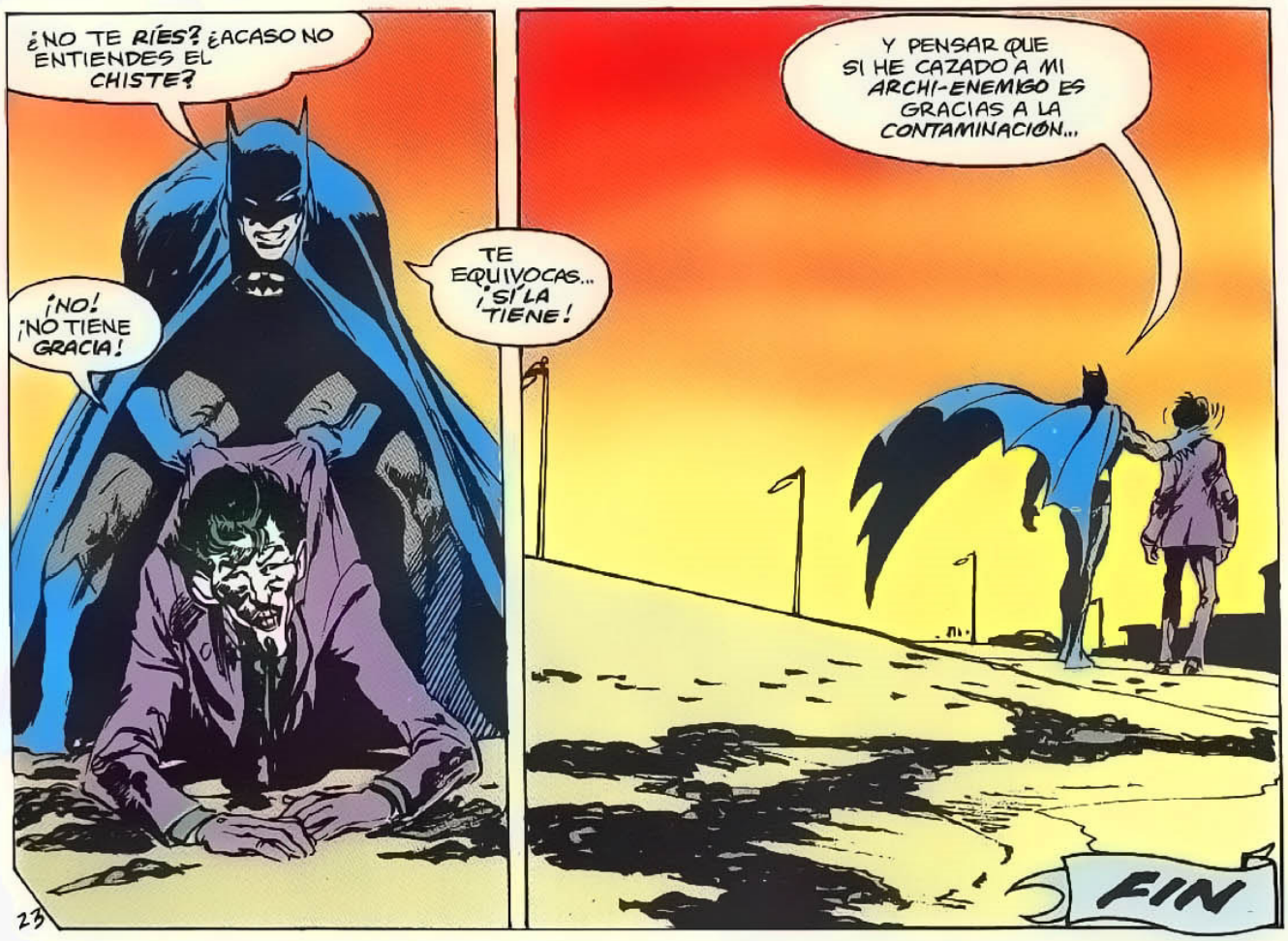
¿NO TE RÍES? ¿ACASO NO ENTIENDES EL CHISTE?
¡NO! ¡NO TIENE GRACIA!
TE EQUIVOCAS... ¡SÍ LA TIENE!
Y PENSAR QUE SI HE CAZADO A MI ARCHI-ENEMIGO ES GRACIAS A LA CONTAMINACIÓN...
FIN

ALL NEW
DC
Wonder Woman
NOW 40¢
NO. 250
DEC.
APPROVED BY THE COMICS CODE AUTHORITY
ALL HAIL ORANA, THE VICTOR OF THE TOURNAMENT...
...ALL HAIL THE NEW WONDER WOMAN!!
BUCKLER & GIORDANO

DOTADA CON LA SABIDURÍA DE ATENEA, LA FUERZA DE HÉRCULES, LA VELOCIDAD DE MERCURIO Y LA BELLEZA DE AFRODITA, LA PRINCESA DIANA DE LA ISLA PARAÍSO RENUNCIA A SU INMORTALIDAD Y ENTRA AL MUNDO DE LOS HOMBRES COMO...
MARVILA
La Mujer Maravilla
EN CIERTO LUGAR ESTÁ UNA MÍSTICA ISLA DADA POR AFRODITA A MUJERES GUERRERAS.
ES LA ISLA PARAÍSO, GOBERNADA POR LA HERMOSA REINA HIPÓLITA...
ES EL HOGAR DE:
¡MARVILA!
¡HIJA MÍA! ME ALEGRO QUE HAYAS VENIDO A CASA.
¿POR QUÉ LLAMASTE, MADRE? DIME.
¡NO SERÁS YA LA MUJER MARAVILLA!
COMBATE, RITO ANCESTRAL EN:
EL TORNEO
ARGUMENTO: JACK C. HARRIS
DIBUJOS: JOSÉ DELBO Y JOE GIELLA
1

¡SILENCIO, ORANA, YA...
...HAS HECHO BASTANTE!
¡PERDÓN!
¿DIME, MADRE, POR QUÉ DIJO ESO?
ORANA TE HA RETADO Y PIDIÓ UN TORNEO. SERÁ LA PRUEBA DE COMBATE.
¡PERO YA ME HE ESTABLECIDO COMO MUJER MARAVILLA!
ES HORA YA DE UN CAMBIO.
TÚ GANASTE EL TORNEO ANTERIORMENTE, AHORA ES TIEMPO QUE OTRA TE DESAFÍE.
ESTÁ HABLANDO SIN SENTIDO.
NO, DIANA. DE ACUERDO CON LAS LEYES DADAS POR LOS DIOSES, ESTÁ EN SU DERECHO.
YO, REINA DE LAS AMAZONAS, ¡CONVOCO A UN TORNEO!

¡TORNEO! LA LLAMADA SE EXTIENDE POR TODA LA ISLA Y LAS MUJERES SE PREPARAN PARA LA PRUEBA.

ESCUCHEN ESO...

¡PRINCIPIARÁ MAÑANA AL AMANECER!

HEMOS ENTRENADO POR AÑOS. EN UNOS DÍAS HABRÁ NUEVA MARVILA.

SÓLO DIANA MUESTRA CONGOJA.

¿FALLÉ EN ALGUNA MISIÓN, MADRE...?

¡NO, ESTUVE MUY ORGULLOSA SIEMPRE!

CONOCES LA LEY. SI ALGUNA SIENTE SER MÁS APTA QUE TÚ EN LA MISIÓN, PUEDE PEDIR EL RETO.

¡MEJOR SERÁ QUE ENTREGUE ESTO.

TOMA MI LAZO Y MI TIARA QUE SON EL SÍMBOLO DE LA GRAN AMAZONA.

ERES SABIA, DIANA. POR SIEMPRE TÚ SERÁS MUJER MARAVILLA.

AL MENOS HASTA MAÑANA...

NO SÉ QUÉ DECIR. APENAS EMPEZABA UNA NUEVA VIDA Y PUEDE PERDERLA.

¡PERO TENDRÉ A MI HIJA!

AL AMANECER SE INICIA EL RITUAL.
COMENZARÁ EL TORNEO DE LOS CUATRO ELEMENTOS...
¡LA CONTIENDA SERÁ HOY EN TIERRA! CONTINUARÁN LAS QUE GANEN...
¡SE ABRE EL TORNEO!

¡LAS AMAZONAS, AL ESCUCHAR LA ORDEN, SE LANZAN A LA BATALLA!

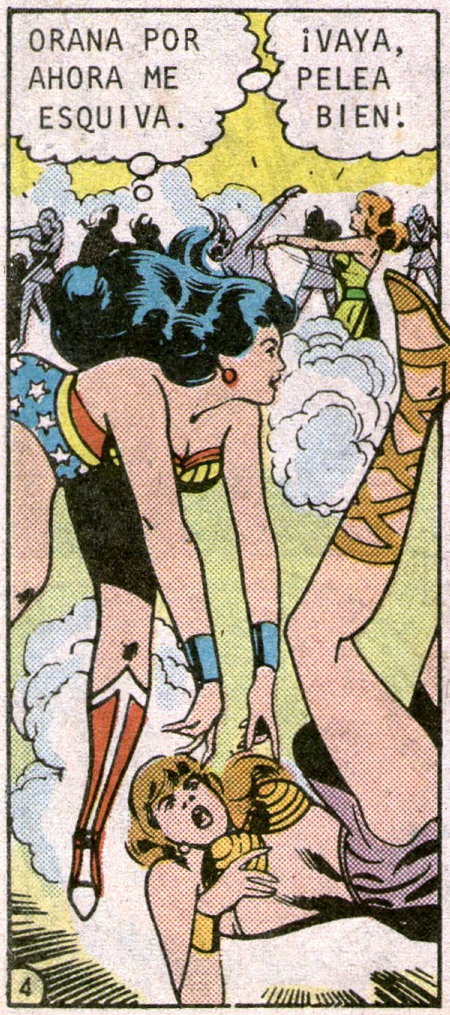
ORANA POR AHORA ME ESQUIVA.
¡VAYA, PELEA BIEN!

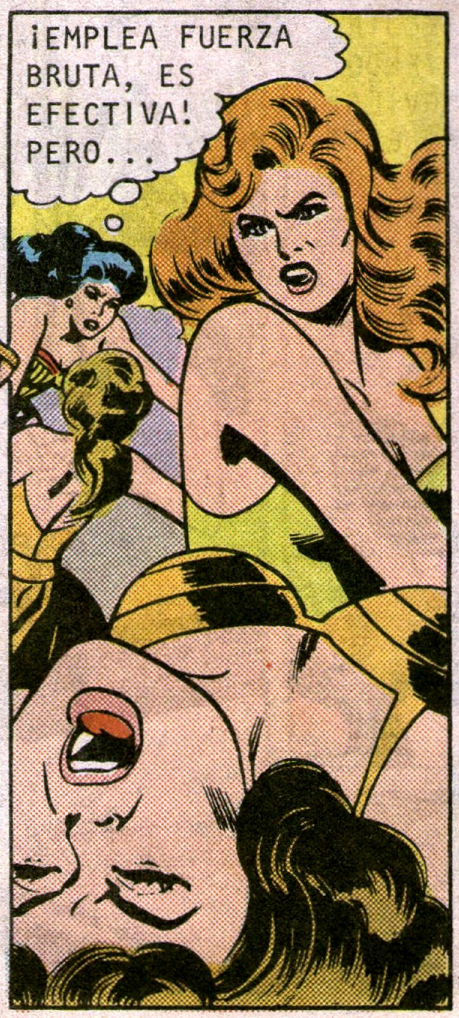
¡EMPLEA FUERZA BRUTA, ES EFECTIVA! PERO...

¡SE ESTÁ ACERCANDO A MÍ, PERO YO QUIERO OBSERVARLA DURANTE EL TORNEO!

LA BATALLA SIGUE TODO EL DÍA, A PESAR DEL CALOR SOFOCANTE. Y AL OCASO...

QUE CESE LA BATALLA.

ERGUIDAS, AVANZAN HACIA LA REINA LAS POCAS QUE QUEDARON EN PIE.

ESTÁN FIRMES Y ORGULLOSAS EN LA TIERRA.

COMPETIRÁN EN AGUA AL AMANECER.

DIANA ESTÁ AÚN AHÍ.

AL ANOCHECER LAS AMAZONAS SE RETIRAN A SUS MORADAS A DESCANSAR.

¿ESTÁS BIEN?

¡SÍ, SÓLO DESEO REPOSAR, MADRE!

YO QUIERO SEGUIR SIENDO MARVILA. ¡AMO ESTA MISIÓN!

¿DEJO EL TORNEO?

¿ES TU DESEO TENERME AQUÍ?

NO DEBO NEGARLE NADA.

CONTINÚA, DIANA.

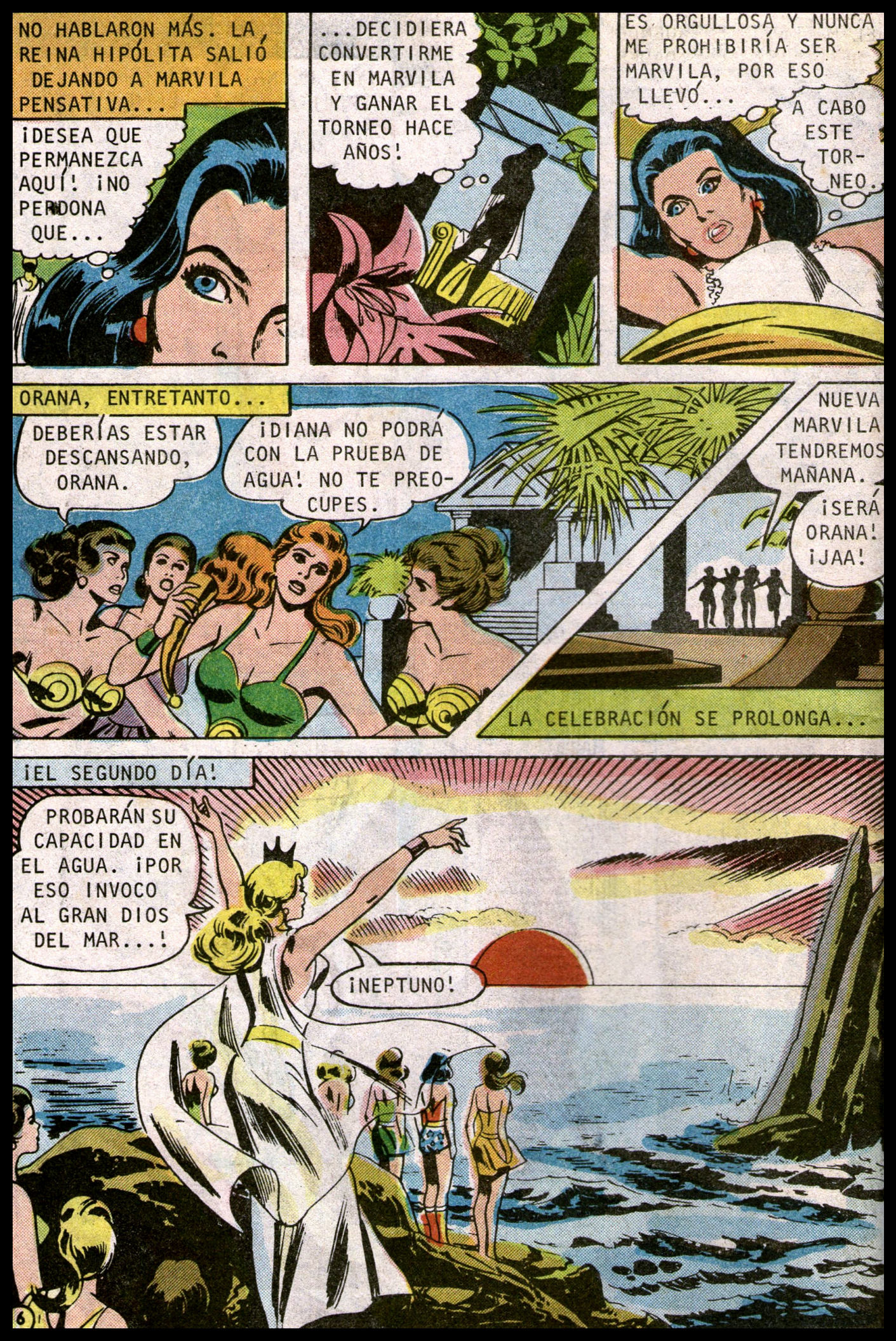
NO HABLARON MÁS. LA REINA HIPÓLITA SALIÓ DEJANDO A MARVILA PENSATIVA...
¡DESEA QUE PERMANEZCA AQUÍ! ¡NO PERDONA QUE...
...DECIDIERA CONVERTIRME EN MARVILA Y GANAR EL TORNEO HACE AÑOS!
ES ORGULLOSA Y NUNCA ME PROHIBIRÍA SER MARVILA, POR ESO LLEVÓ...
A CABO ESTE TOR-NEO.
ORANA, ENTRETANTO...
DEBERÍAS ESTAR DESCANSANDO, ORANA.
¡DIANA NO PODRÁ CON LA PRUEBA DE AGUA! NO TE PREO-CUPES.
NUEVA MARVILA TENDREMOS MAÑANA.
¡SERÁ ORANA! ¡JAA!
LA CELEBRACIÓN SE PROLONGA...
¡EL SEGUNDO DÍA!
PROBARÁN SU CAPACIDAD EN EL AGUA. ¡POR ESO INVOCO AL GRAN DIOS DEL MAR...!
¡NEPTUNO!

EL MAR RUGE ESTRUENDOSAMENTE Y DE LAS PROFUNDIDADES SURGE...
¡NEPTUNO!
¿QUIÉN OSA MOLESTARME? ¡HABLE!
¡YO, REINA HIPÓLITA...! ¡SE REALIZA EL TORNEO Y SOLICITO TU BATALLA!
¡LA TENDRÁN, Y VERÁN QUE NO SOBREVIVIRÁN AL PODER DEL MAR! ¡JA, JA!
¡CONOCERÁN LA FUERZA DE MI PODER...!

¡LAS SEIS AMAZONAS VAN PREPARADAS PARA ENFRENTARSE A LAS MONSTRUOSAS HORDAS DE LAS PROFUNDIDADES...!

¡PODEMOS RESPIRAR SÓLO UNA VEZ POR HORA! NECESITAMOS...

...RESISTENCIA EN NUESTROS PULMONES.

LA PRIMERA HORA TERMINA Y SALEN POR AIRE.

¡AHHHH!

¡AAH! ¡AIRE AL FIN!

¡SÓLO TIENEN UN INSTANTE!

NEPTUNO VA A TRATAR DE DESTRUIRNOS. ¡DUDA...

DE NUESTRA CAPACIDAD!

¡LA MATARÁ LA ANGUILA, OH!

ESO ES AL CONCLUIR LA SEXTA HORA.

DIANA SALE CON...

...UNA AMAZONA HERIDA.

¡BRAVO! ¡HURRA!

ONCEAVA HORA...

¡SALVASTE A OTRA ADEMÁS DE LIBRAR LA BATALLA, PRINCESA!

AÚN FALTA UNA HORA.

TERMINÓ LA SEGUNDA PRUEBA.

¡ORANA MATABA A LAS CRIATURAS Y YO SÓLO...

...LAS ELUDÍ! ¡OH!

EL TORNEO NO ES PARA MOSTRAR COMPASIÓN SINO DESTREZA...

MAÑANA ASCENDERÁN AL PICO MÁS ALTO DE LA ISLA PARA LA TERCERA PRUEBA.

¡AIRE!

¡QUE GANE LA MEJOR!

LA CAMPEONA, ¡MARVILA SERÁ!

¡VIVA, MUJER MARAVILLA!

¡VERÁS CÓMO AL FIN SERÉ YO!

ENCIMA DEL PUNTO MÁS ALTO:
DE TODA SU HABILIDAD NECESITARÁN PUES NO...
PODRÁN TOCAR TIERRA POR DOCE HORAS. ¡EN EL AIRE SE MANTENDRÁN DURANTE LA PRUEBA!
AHORA, ¡ADELANTE!
¡CUÍDATE, HIJA!
AL LANZARSE, SIENTEN...
...LA FUERTE RÁFAGA DEL VIENTO, LAS ACOGE Y...
¡VUELAN!
EL VIENTO ES LIGERO. OJALÁ ASÍ SIGA...
¡ESTOY EN DESVENTAJA, PUES HE VIAJADO EN MI AVIÓN INVISIBLE Y NO HE PRACTICADO MUCHO!
¡ARKKK!

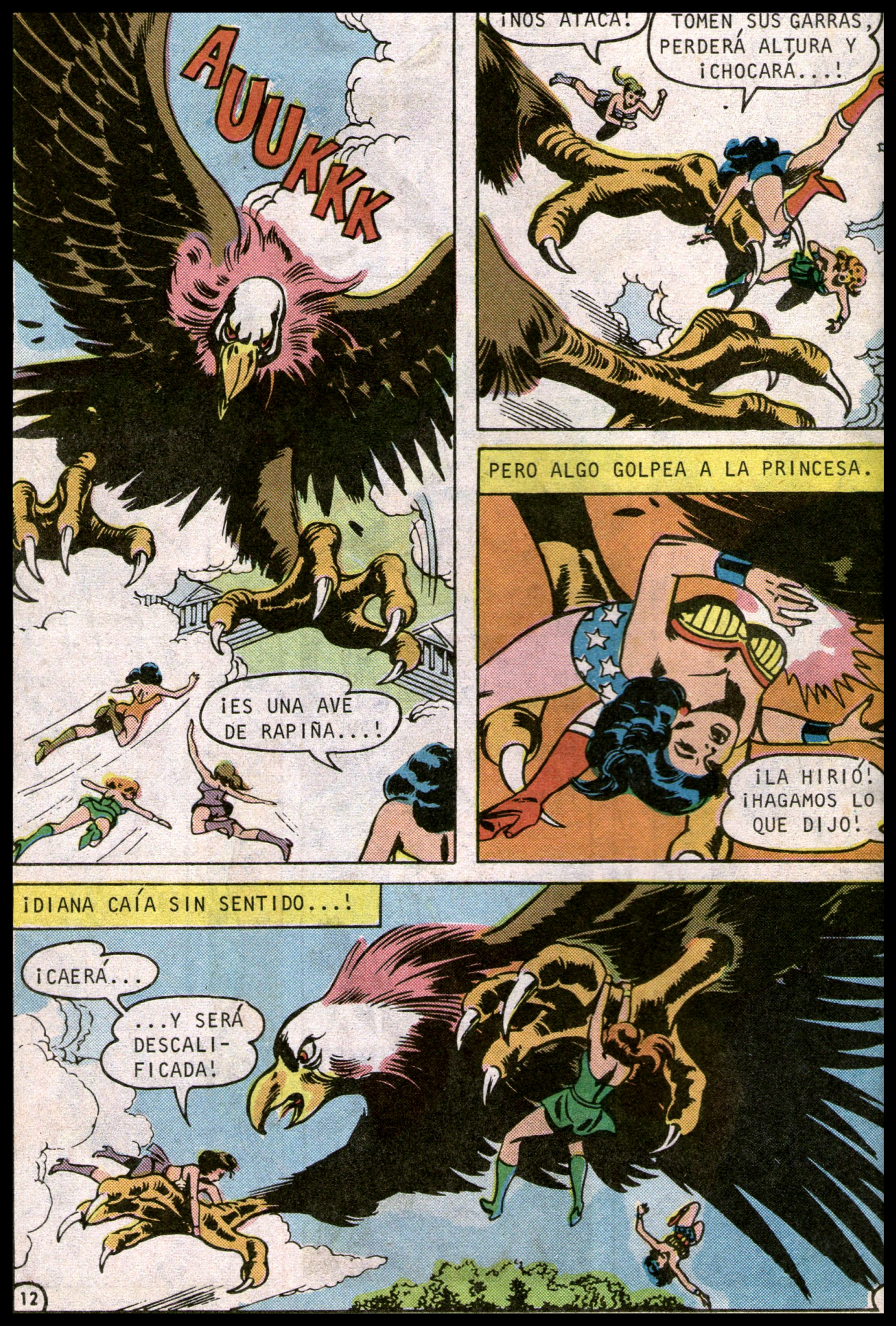
AUUKKK
¡ES UNA AVE DE RAPIÑA...!
¡NOS ATACA!
TOMEN SUS GARRAS, PERDERÁ ALTURA Y ¡CHOCARÁ...!
PERO ALGO GOLPEA A LA PRINCESA.
¡LA HIRIÓ! ¡HAGAMOS LO QUE DIJO!
¡DIANA CAÍA SIN SENTIDO...!
¡CAERÁ...
...Y SERÁ DESCALIFICADA!

¡EL AVE ES EMPUJADA HACIA LA TIERRA!

¡DESPIERTA, DIANA!

¿Q-QUÉ ME... PASÓ?

¡YA!

¡PERDIMOS! PERO NO IMPORTA.

NOS ENSEÑÓ CÓMO VENCER ESA AVE. ¡SERÁ SIEMPRE MARVILA!

¡NO FUE MI INTENCIÓN! LO SIENTO.

TERMINADO EL DÍA...

FUISTE MUY HÁBIL PARA ELIMINARLAS, DIANA...

¡NO QUISE HACERLO, TÚ NO CREERÁS JAMÁS LA VERDAD!

LO CIERTO ES QUE QUEREMOS SER MUJER MARAVILLA LAS DOS, PERO...

¡YO SERÉ QUIEN GANE!

¡SÓLO LOS HECHOS Y SU DESTREZA INDIVIDUAL DETERMINARÁN CUÁL ES MÁS APTA!

¡VIAJAREMOS AL AMANECER HACIA EL CAMPO DE BATALLA!

¡EL CUARTO DÍA...!

¡VAN A SER CONDUCIDAS AL ESPACIO POR LA PODEROSA NAVE. PARA LA ÚLTIMA FASE DE ESTE TORNEO!

Y EN EL INTERIOR...

¡CON SU CUBIERTA ESPECIAL CORRE-RÁN!

¿CÓMO REINA?

¡EN METEOROS QUE HAN ESTADO CAYENDO A LA TIERRA...!

IRÁN DE METEORO EN METEORO, SIN QUEDARSE ATRÁS, O SE QUEMARÍAN VIVAS...

¿SÍ?

¡CON SUS PODEROSAS PIERNAS VAN ALCANZANDO CADA METEORO...!

¡YA!

¡PATEA CON MÁS FUERZA!

¡LOS LANZA A LA TIERRA Y ARRIESGA VIDAS...

...HUMANAS!

¡MIREN!

¡OH!

¡Y A LA CIUDAD!

¡TENGO QUE DETENERLA. PENSARÁ QUE...

...ES UN ARDID! ¡VOY A DESVIARLOS PARA EVITAR TANTA DESTRUCCIÓN...!

¡SÍ! ¡AHÍ VA!

¡CON ESPECTACULAR MAESTRÍA, LA PRINCESA DESVÍA LOS METEOROS!

¡DIANA ES LA VERDADERA Y AUTÉNTICA MARVILA!

¡ES SUFICIENTE! DIANA DEMOSTRÓ SER VALIENTE Y COMPASIVA...

ORANA MOSTRÓ SU FUERZA... ¡DECLARO A DIANA MUJER MARAVILLA!

¡VIVA MARVILA! ¡MARVILA!

AL RETORNAR A LA ISLA PARAÍSO...

¡ALGO PASA! ¿QUÉ ES?

¡ES UN AVISO DEL OLIMPO!

REINA, ESCUCHA NUESTRO DESEO... NOSOTROS FIJAMOS LAS LEYES DEL...

TORNEO Y NO PODRÁS REHUSARTE.

¿QUÉ ES SU DESEO?

SEGÚN LAS LEYES, LA GANADORA ES ORANA, LA MUJER MARAVILLA.

ES EL DESEO DE LOS DIOSES, HIPÓLITA.

¡PERO...!

¡NO PUEDES DISGUSTARLOS, MADRE!

NO SERÉ MARVILA. ¡DAME LA TIARA Y LAZO, MADRE!

SÍ...

EN SOLEMNE RITUAL SE HACE ENTREGA DE LAS PRENDAS...

ÚSALOS CON COMPASIÓN Y VALOR, ORANA.

EN EL MUNDO DEL HOMBRE TU MISIÓN ES LLEVAR EL AMOR Y LA PAZ.

¡TRATAR SIEMPRE QUE HAYA JUSTICIA Y ARMONÍA EN CADA OBRA!

¡EN TU AVIÓN IRÁS AL MUNDO DE LOS HOMBRES Y NO FALLES EN TU MISIÓN COMO MUJER MARAVILLA JAMÁS!

¡NO TE DEFRAUDARÉ DIANA!

¡LA NUEVA MARVILA, VIVA!
¡SE ARRIESGÓ A LA...
...FURIA DE LOS DIOSES! ¡SERÉ YO QUIEN LOS DESAFÍE MUY PRONTO!

ALL NEW
WHITMAN
NOW 40¢
Wonder Woman
TM
APPROVED BY THE COMICS CODE AUTHORITY
GO BACK TO PARADISE ISLAND, PRINCESS DIANA! THERE'S ONLY ROOM ENOUGH IN MAN'S WORLD FOR ONE WONDER WOMAN!
ANDRU & GIORDANO
YOU COULD BE A WINNER IN THE SECOND SUPERMAN MOVIE CONTEST!
DETAILS INSIDE!

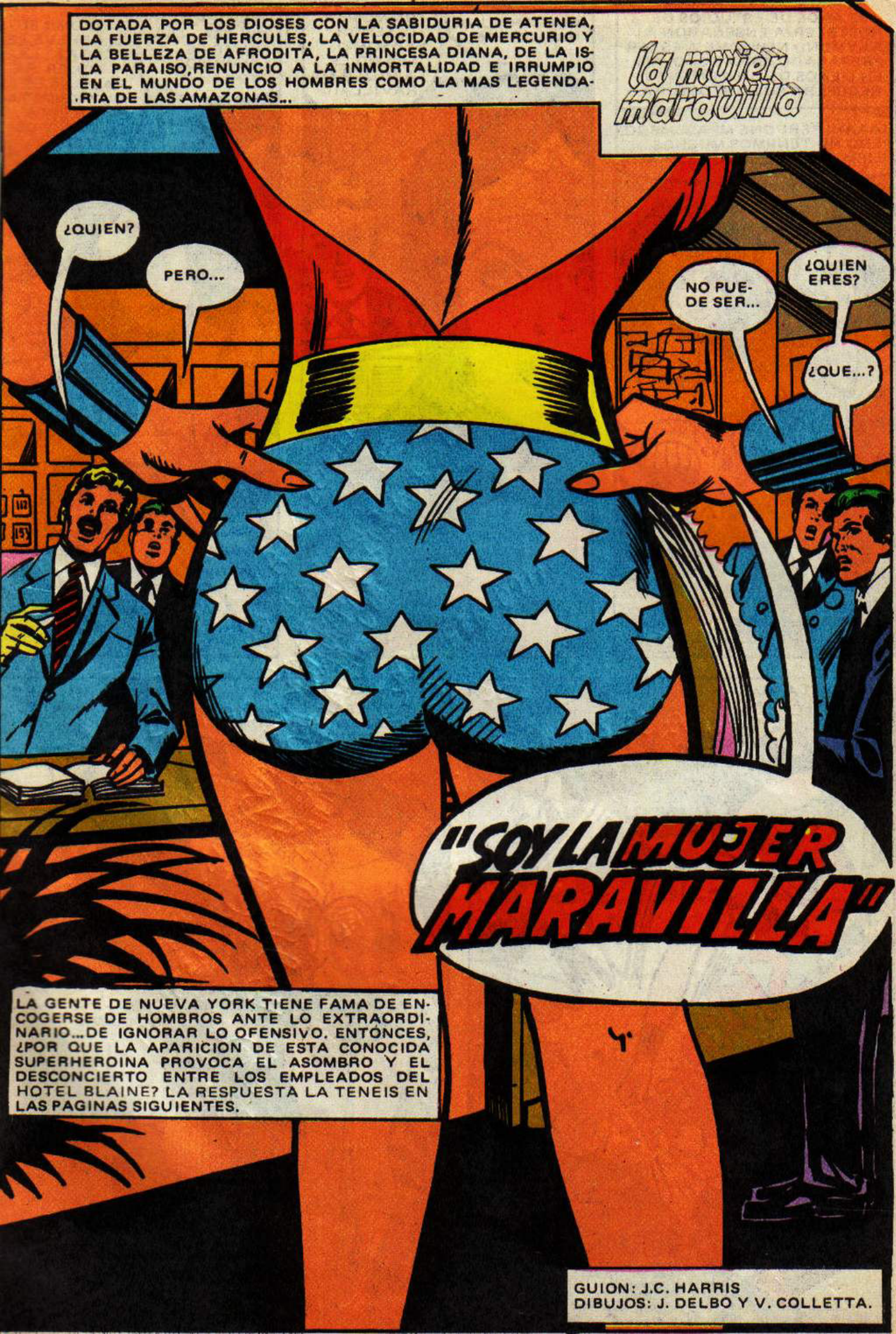
DOTADA POR LOS DIOSES CON LA SABIDURIA DE ATENEA, LA FUERZA DE HERCULES, LA VELOCIDAD DE MERCURIO Y LA BELLEZA DE AFRODITA, LA PRINCESA DIANA, DE LA ISLA PARAISO, RENUNCIO A LA INMORTALIDAD E IRRUMPIO EN EL MUNDO DE LOS HOMBRES COMO LA MAS LEGENDARIA DE LAS AMAZONAS...
la mujer maravilla
¿QUIEN?
PERO...
NO PUEDE SER...
¿QUIEN ERES?
¿QUE...?
"SOY LA MUJER MARAVILLA"
LA GENTE DE NUEVA YORK TIENE FAMA DE ENCOGERSE DE HOMBROS ANTE LO EXTRAORDINARIO...DE IGNORAR LO OFENSIVO. ENTONCES, ¿POR QUE LA APARICION DE ESTA CONOCIDA SUPERHEROINA PROVOCA EL ASOMBRO Y EL DESCONCIERTO ENTRE LOS EMPLEADOS DEL HOTEL BLAINE? LA RESPUESTA LA TENEIS EN LAS PAGINAS SIGUIENTES.
GUION: J.C. HARRIS
DIBUJOS: J. DELBO Y V. COLLETTA.

DOS AÑOS DE ESTUDIOS DE HOSTELERIA ENSEÑARON A RAYMOND NEWSOME A ESTAR PREPARADO PARA TODO. ASI, EN MENOS DE UN MOMENTO, RECUPERA SU COMPOSTURA.
¡AAAH! PERDONE MI ASOMBRO. PERO NO TENEMOS MUCHOS... EJEM...HUESPEDES DE SU FAMA.
QUISIERA UNA HABITACION.
¡UN MOMENTO, SEÑOR NEWSOME! ¡ESA NO ES LA MUJER MARAVILLA!
¡ES CIERTO, HENRY! ESA...ESA MUJER ES UNA IMPOSTORA.
¿COMO SE ATREVE, SEÑORA? LA MUJER MARAVILLA ES MUY RESPETADA EN ESTA CIUDAD Y USTED...
DAY
LA MUJE
... ¡SOY LA MUJER MARAVILLA!
SKKRASH!
¡LA NUEVA MUJER MARAVILLA! Y ES MEJOR QUE EL MUNDO LO APRENDA DE PRISA.
¡EEH! ¿QUIEN VA A PAGAR TODOS LOS DAÑOS?

LA NUEVA MUJER MARAVILLA LANZA EL LAZO DORADO, DA UNA ORDEN MENTAL A SU AVION INVISIBLE Y VIAJA POR EL CIELO DE NUEVA YORK...

TENGO EL AVION, EL LAZO, LA DIADEMA, Y EL UNIFORME...PERO ESOS TOZUDOS SE NIEGAN A ACEPTARME COMO LA NUEVA MUJER MARAVILLA...Y ESO QUE HASTA LES HE MOSTRADO. MIS PODERES.

"...IGUAL QUE LO HICE ANTERIORMENTE ANTE LA REINA HIPOLITA Y LOS DIOSES".

DECRETAMOS QUE LAS ANTIGUAS LEYES HAN SIDO SUPERADAS. ORANA HA VENCIDO A LOS ELEMENTOS. A PARTIR DE HOY...

...SERA LA MUJER MARAVILLA DEL MUNDO EXTERIOR.

"INMEDIATAMENTE ME DIRIGI A AMERICA...EL PAIS QUE HABIA SIDO EL HOGAR DE LA PRINCESA... EL PAIS DONDE IMAGINE QUE ME RECIBIRIAN COMO UNA HEROINA..."

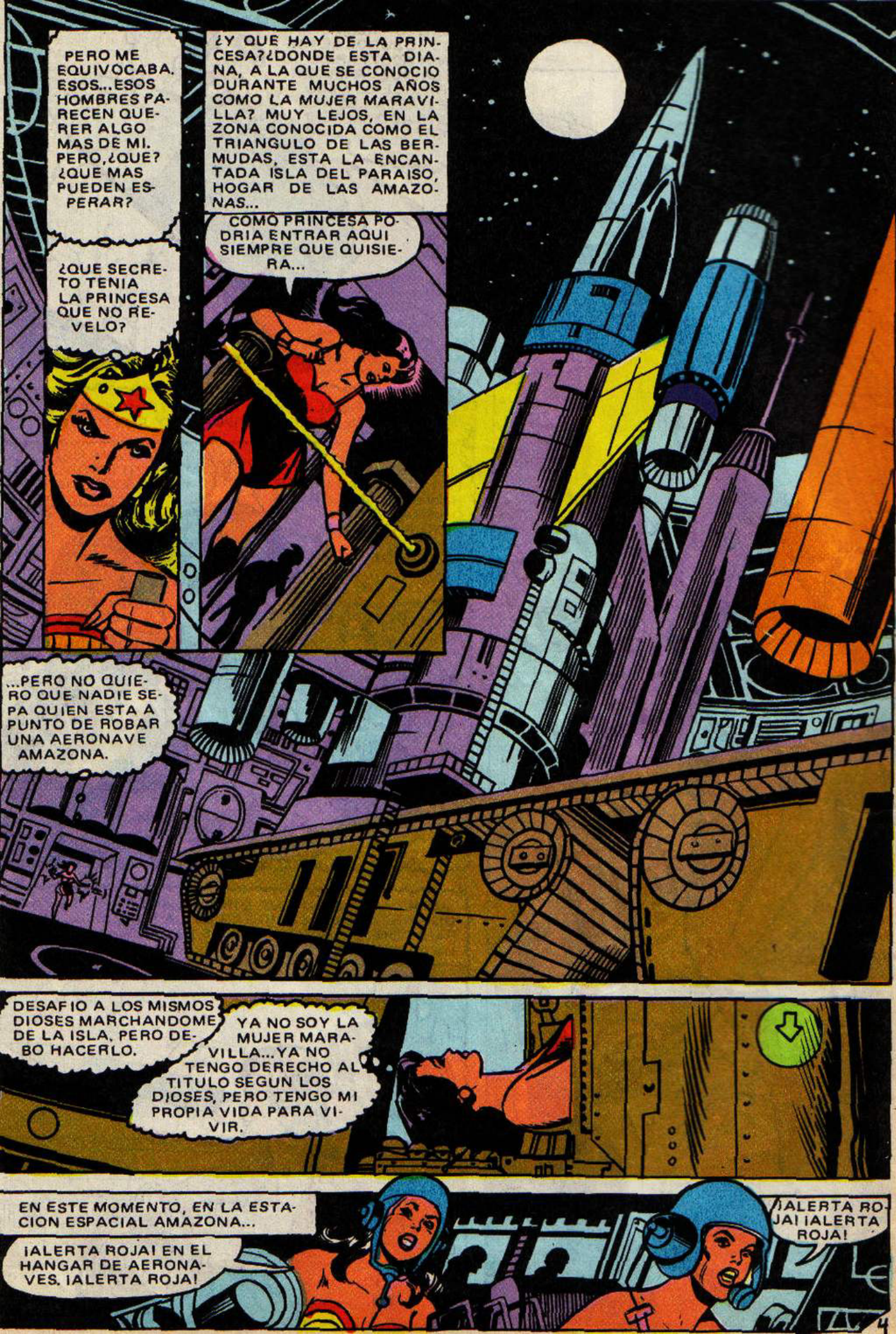
PERO ME EQUIVOCABA. ESOS...ESOS HOMBRES PARECEN QUERER ALGO MAS DE MI. PERO,¿QUE? ¿QUE MAS PUEDEN ESPERAR?
¿Y QUE HAY DE LA PRINCESA?¿DONDE ESTA DIANA, A LA QUE SE CONOCIO DURANTE MUCHOS AÑOS COMO LA MUJER MARAVILLA? MUY LEJOS, EN LA ZONA CONOCIDA COMO EL TRIANGULO DE LAS BERMUDAS, ESTA LA ENCANTADA ISLA DEL PARAISO, HOGAR DE LAS AMAZONAS...
¿QUE SECRETO TENIA LA PRINCESA QUE NO REVELO?
COMO PRINCESA PODRIA ENTRAR AQUI SIEMPRE QUE QUISIERA...
...PERO NO QUIERO QUE NADIE SEPA QUIEN ESTA A PUNTO DE ROBAR UNA AERONAVE AMAZONA.
DESAFIO A LOS MISMOS DIOSES MARCHANDOME DE LA ISLA, PERO DEBO HACERLO.
YA NO SOY LA MUJER MARAVILLA...YA NO TENGO DERECHO AL TITULO SEGUN LOS DIOSES, PERO TENGO MI PROPIA VIDA PARA VIVIR.
EN ESTE MOMENTO, EN LA ESTACION ESPACIAL AMAZONA...
¡ALERTA ROJA! EN EL HANGAR DE AERONAVES. ¡ALERTA ROJA!
¡ALERTA ROJA! ¡ALERTA ROJA!

CON UN RUGIR DE COHETES, PROPULSADOS POR FUERZAS INIMAGINABLES PARA LAS MENTES DE LOS HOMBRES, LA AERONAVE AMAZONA SE DIRIGE A LAS ESTRELLAS.

¡VUELVE! ¡VUELVE! ¡UNA AERONAVE FUGITIVA! ¡LLAMAD A LA ESTACION DE DEFENSA!

INSTANTANEAMENTE, LAS ARMAS TIERRA-AIRE ENTRAN EN ACCION...

¡DERRIBADLO!

ESPERO ACORDARME DE MI ENTRENAMIENTO ESPACIAL.

Y EN LA ESTACION DE DEFENSA...

¡GENERAL! ¿QUE ES ESA ALERTA?

UNA DE LAS AERONAVES, REINA...ALGUIEN HA DESPEGADO SIN PERMISO...

SEA QUIEN SEA, CONSIGUE BURLAR LOS MISILES QUE LE LANZAMOS. ¡ES IMPOSIBLE!

SOLO PUEDE LOGRARLO UNA AMAZONA.

¡ALTO EL FUEGO! ¡CESAD EL ATAQUE!

"¡YA HABEIS OIDO LA ORDEN! ¡ALTO EL FUEGO!"

ESTOY FUERA DE SU ALCANCE. PERO NO OFRECIERON MUCHA RESISTENCIA.

AVANZANDO EN SILENCIO POR EL LIMITE DEL ESPACIO, LA AERONAVE NO TARDA EN SOBREVOLAR NUEVA YORK...
¡ES UN BUEN SALTO, PERO CREO QUE PODRE LOGRARLO!
NADIE ME VE. SUS SISTEMAS DE DETECCION NO SON LO BASTANTE SOFISTICADOS PARA DESCUBRIR LA AERONAVE.
DURANTE UNOS MINUTOS, SE DESLIZA SUAVEMENTE A TRAVES DEL FRIO AIRE DE LA MAÑANA, HASTA QUE...
SOLO HE ESTADO FUERA UNA SEMANA, PERO PARECE MUCHO MAS; YA QUE NO ESPERABA VOLVER NUNCA.
TENDRE QUE CONCEDERME MAS TIEMPO PARA VESTIRME.
SIN MI LAZO MAGICO Y SUS PODERES PARA COORDINAR LOS ATOMOS DE MIS VESTIDOS...
...TENGO QUE CAMBIARME COMO TODO EL MUNDO.
LOS RESULTADOS, POR LO MENOS, SON LOS MISMOS... ¿EH?
¿QUE ES ESE TUMULTO AHI FUERA?
¿QUIEN?
¡EHI ¡AQUI ESTA! Y DECIA QUE NO ESTABA AQUI DESDE HACE UNA SEMANA...
NO...NO LO ENTIENDO.
¡SEÑORITA PRINCE! ¿POR QUE NO ABRIA LA PUERTA?

¿SEÑORITA PRINCE? SOY CONRAD STARFIELD...DE LA N.A.S.A. RECIBIMOS SU CARTA Y HA SIDO ACEPTADA PARA SER ENTRENADA COMO NUESTRA NUEVA ASTRONAUTA.

¡DIOS MIO! ES DE LA N.A.S.A.

¿POR QUE CREE QUE ESTABA YO AQUI?

¡YA TENGO UNA NOTICIA DE PRIMERA PAGINA!

DURANTE LOS DOS ULTIMOS DIAS HE ESTADO INTENTANDO LOCALIZARLA, SEÑORITA PRINCE.

TENIA ALGUNOS ASUNTOS QUE RESOLVER, SEÑOR STARFIELD.

ESTOY LISTA Y ANSIOSA PARA EMPEZAR MI ENTRENAMIENTO CON LA N.A.S.A.

ESPERO QUE NO LE IMPORTE, PERO CONFIABA EN QUE LA ENCONTRARIA HOY Y HE ORGANIZADO UNA CONFERENCIA DE PRENSA.

ME ENCANTARA...

¡DEMASIADO, SEÑORA KRAVITZ! ¡UN ASTRONAUTA EN NUESTRO EDIFICIO!

SI. QUIZAS ESCRIBA UN LIBRO SOBRE ELLA.

POR PRIMERA VEZ EN MUCHOS DIAS, LOS PENSAMIENTOS DE DIANA PRINCE NO SON LOS DE LA MUJER MARAVILLA...

¡PERO, ¿QUE PASA CON LA NUEVA MUJER MARAVILLA?

UNAS HORAS DESPUES, EN UNA CALLE DE LA CIUDAD...

¡SIGUELES, HANK! ¡NO PODEMOS DEJAR QUE SE PIERDAN!

WEEEOOO WEEOO

POLICE

ROAAR

EL RUIDO DE LA SIRENA ES AHOGADO POR EL CHIRRIAR DE LOS NEUMATICOS SOBRE EL ASFALTO CUANDO...

¡CUIDADO!

¡RAYOS!

¿QUE RAYOS INTENTAS HACER? ¿QUIERES MATARNOS?

YO TE CONOZCO. ERES ESA MUJER MARAVILLA. ¿POR QUE NOS DETIENES? EN ESE COCHE IBA EL SEÑOR DE LA GUERRA, UN FAMOSO CRIMINAL.

¿CRIMINAL...?

¡LE PERSEGUIAIS! YO CREIA QUE VOSOTROS ERAIS LOS MALOS.

¡VOY A ATRAPARLO!

¡VAMOS! YA ERA HORA DE QUE ESA MUJER APRENDIERA QUE NOSOTROS SOMOS LOS BUENOS.

POLICE

AÑOS DE DURO ENTRENAMIENTO DE AMAZONA HAN PUESTO A PUNTO LOS MUSCULOS DE ORANA, PERO...

¿COMO SE LAS ARREGLO DIANA PARA RECORDAR TODA ESA INFORMACION? ¿COMO RECORDARE YO EL UNIFORME QUE LLEVAN LOS BUENOS?

¡AHI ¡YA ESTOY CERCA DE ESE VEHICULO!

CRUUUMMP!

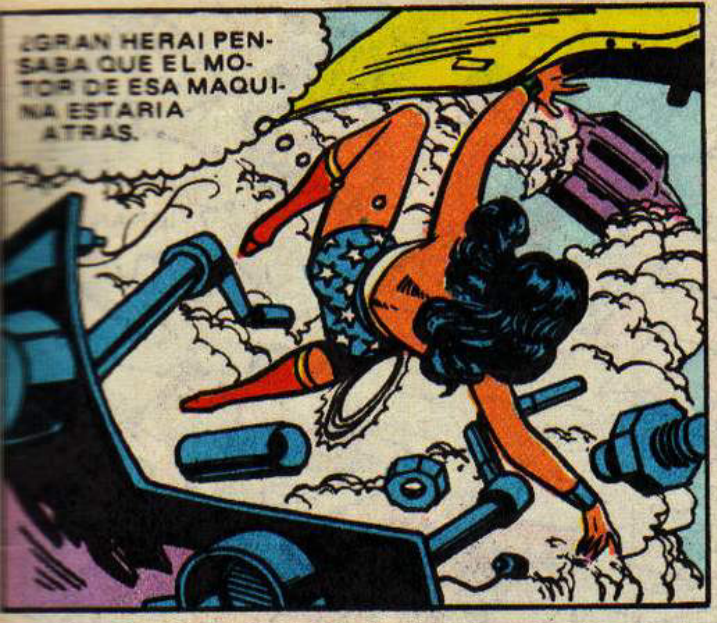
¿GRAN HERA! PENSABA QUE EL MOTOR DE ESA MAQUINA ESTARIA ATRAS.

Y PARA CUANDO LA NUEVA MUJER MARAVILLA CONSIGUE LIBRARSE DE LOS HIERROS RETORCIDOS...
¡SE HAN LARGADO! ¿QUE CLASE DE SUPERHEROE ERES?
¡YA LO SE...! ¡ERES LA NUEVA! ECHA UN VISTAZO A ESO...

TIENES RAZON. ¿QUE LE HA PASADO A LA ANTIGUA MUJER MARAVILLA?
LA ANTIGUA... ¡GRAN HERA! ¡DESAFIA A TODOS LOS DIOSES!
FINAL DAILY NEWS
NUEVA MUJER MARAVILLA

¡NO PERMITIRE QUE CONTINUE!
¡EH, ESPERA! ¿Y EL SEÑOR DE LA GUERRA?
¡CADA VEZ ESTA MAS LOCA...! PREFIERO LA ANTERIOR MUJER MARAVILLA. POR LO MENOS PODIAS PREDECIR LO QUE IBA A HACER.

HORAS DESPUES, LA MUJER QUE FUE LA MUJER MARAVILLA REGRESA A SU CASA...POR ULTIMA VEZ.
BUENO, SEÑOR STARFIELD. HA SIDO UN DIA MUY PRODUCTIVO. TODAVIA ES MUY PRONTO, ASI QUE VOY A EMPEZAR A HACER LAS MALETAS.
MUY BIEN, SEÑORITA PRINCE. LA ESPERAMOS EN HOUSTON ESTE FIN DE SEMANA...

Y EN EL INTERIOR...
LA CABEZA TODAVIA ME DA VUELTAS. NO HE TENIDO TIEMPO DE...

PARECE QUE SE ACERCA ALGUIEN POR EL CIELO...
¡VAYA, TRAIDORA DE LAS AMAZONAS! ¿QUE PUEDES ALEGAR EN TU DEFENSA?
¡ORANA!
¿COMO OSAS DESAFIAR LA VOLUNTAD DE LOS DIOSES? SOLO UNA AMAZONA TIENE DERECHO A MARCHARSE DE LA ISLA PARAISO. ¡Y ESA AMAZONA ES ORANA, LA NUEVA MUJER MARAVILLA!
¡QUITAME LAS MANOS DE ENCIMA! HAS GANADO EL DERECHO DE SER LA MUJER MARAVILLA, PERO LA VIDA DE DIANA PRINCE AUN ME PERTENECE.
NO ME CRUZARE EN TU CAMINO. TENDRAS LA GLORIA QUE TANTO ANSIAS... COMETERAS LOS ERRORES QUE YA COMENTAN LOS PERIODICOS. ¡NO VENGAS A PEDIRME AYUDA! ¡YO SOY SOLO DIANA PRINCE, ASTRONAUTA!
¿AYUDA?
NO HE VENIDO A PEDIRTE AYUDA. PUEDO ENFRENTARME A CUALQUIER AMENAZA. ¡INCLUSO A ESA QUE TANTO TEME LA POLICIA... ¡EL SEÑOR DE LA GUERRA!
¿EL SEÑOR DE LA GUERRA? ¿AQUI?
¿Y QUIEN ES ESE MISTERIOSO PERSONAJE AL QUE LLAMAN "SEÑOR DE LA GUERRA"? LA RESPUESTA ESTA EN UN LUGAR APARTADO DENTRO DE LA GRAN CIUDAD.

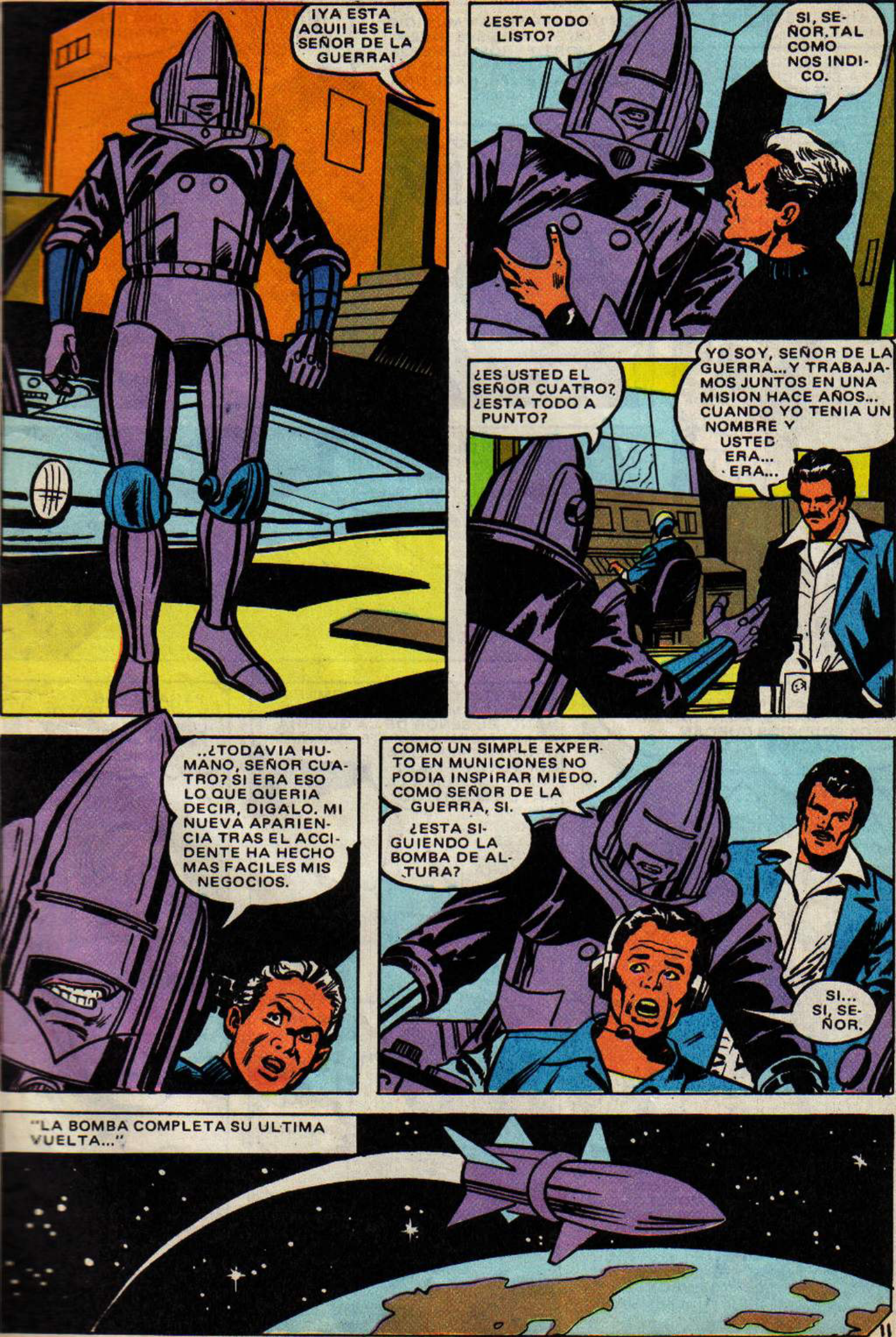
¡YA ESTA AQUI! ¡ES EL SEÑOR DE LA GUERRA!
¿ESTA TODO LISTO?
SI, SEÑOR. TAL COMO NOS INDICO.
¿ES USTED EL SEÑOR CUATRO? ¿ESTA TODO A PUNTO?
YO SOY, SEÑOR DE LA GUERRA... Y TRABAJAMOS JUNTOS EN UNA MISION HACE AÑOS... CUANDO YO TENIA UN NOMBRE Y USTED ERA... ERA...
..¿TODAVIA HUMANO, SEÑOR CUATRO? SI ERA ESO LO QUE QUERIA DECIR, DIGALO. MI NUEVA APARIENCIA TRAS EL ACCIDENTE HA HECHO MAS FACILES MIS NEGOCIOS.
COMO UN SIMPLE EXPERTO EN MUNICIONES NO PODIA INSPIRAR MIEDO. COMO SEÑOR DE LA GUERRA, SI.
¿ESTA SIGUIENDO LA BOMBA DE ALTURA?
SI... SI, SEÑOR.
"LA BOMBA COMPLETA SU ULTIMA VUELTA..."

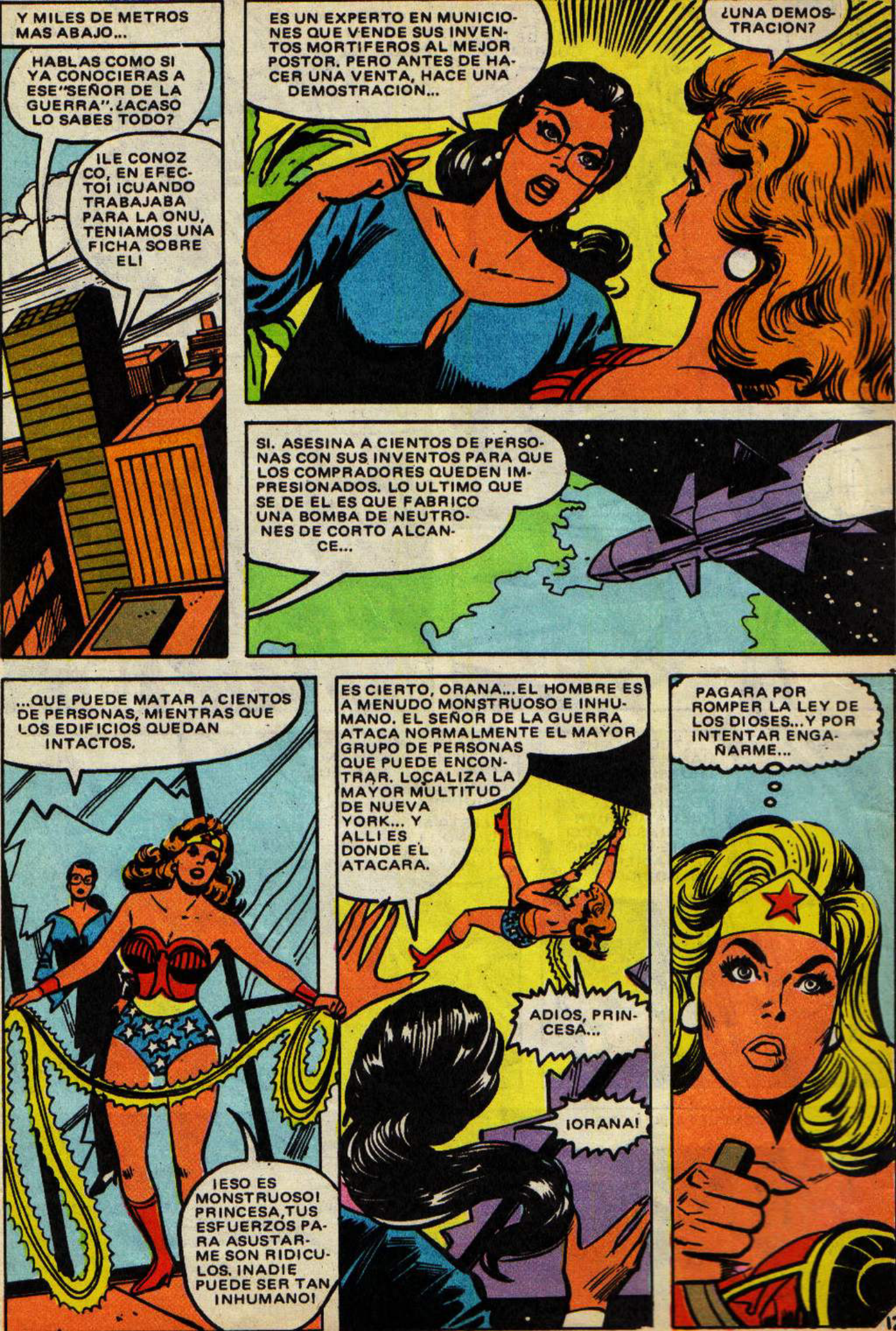
Y MILES DE METROS MAS ABAJO...
HABLAS COMO SI YA CONOCIERAS A ESE "SEÑOR DE LA GUERRA". ¿ACASO LO SABES TODO?
¡LE CONOZCO, EN EFECTO! ¡CUANDO TRABAJABA PARA LA ONU, TENIAMOS UNA FICHA SOBRE EL!
ES UN EXPERTO EN MUNICIONES QUE VENDE SUS INVENTOS MORTIFEROS AL MEJOR POSTOR. PERO ANTES DE HACER UNA VENTA, HACE UNA DEMOSTRACION...
¿UNA DEMOSTRACION?
SI. ASESINA A CIENTOS DE PERSONAS CON SUS INVENTOS PARA QUE LOS COMPRADORES QUEDEN IMPRESIONADOS. LO ULTIMO QUE SE DE EL ES QUE FABRICO UNA BOMBA DE NEUTRONES DE CORTO ALCANCE...
...QUE PUEDE MATAR A CIENTOS DE PERSONAS, MIENTRAS QUE LOS EDIFICIOS QUEDAN INTACTOS.
¡ESO ES MONSTRUOSO! PRINCESA, TUS ESFUERZOS PARA ASUSTARME SON RIDICULOS. ¡NADIE PUEDE SER TAN INHUMANO!
ES CIERTO, ORANA... EL HOMBRE ES A MENUDO MONSTRUOSO E INHUMANO. EL SEÑOR DE LA GUERRA ATACA NORMALMENTE EL MAYOR GRUPO DE PERSONAS QUE PUEDE ENCONTRAR. LOCALIZA LA MAYOR MULTITUD DE NUEVA YORK... Y ALLI ES DONDE EL ATACARA.
ADIOS, PRINCESA...
¡ORANA!
PAGARA POR ROMPER LA LEY DE LOS DIOSES... Y POR INTENTAR ENGAÑARME...

¡GRAN HERA! SI ORANA NO ME CREE, NADIE PODRA DETENER AL SEÑOR DE LA GUERRA...NI SIQUIERA PUEDO AVISAR A LA LIGA JUSTICIERA. MI EMISOR DE SEÑALES ESTA EN LA DIADEMA.

PERO, ¿QUE HARE? DESPUES DE TODO, SOY SOLO DIANA PRINCE...UNA CIUDADANA NORMAL.

LEJOS DE ALLI HAY OTRO MUNDO EN EL QUE ALGUIEN PIENSA IGUAL QUE DIANA...
DE NUEVO EN LA ISLA PARAISO...
NO HAY DUDA... FUE DIANA LA QUE ROBO LA AERONAVE.

TODAS LAS AMAZONAS ESTAN PREPARADAS, REINA...EXCEPTO ORANA Y LA PRINCESA...
¿AVISAMOS A LA MUJER MARAVILLA PARA QUE NOS DEVUELVA A LA FUGITIVA?

¡ESTAS HABLANDO DE LA PRINCESA! ¡NUNCA PODEMOS CONSIDERARLA COMO UNA FUGITIVA!
¡NO INTERVENDREIS!

PERDONA MI DUREZA, SARGENTO, ESTE NO ES EL MODO EN EL QUE UNA AMAZONA TIENE QUE HABLAR A OTRA.
NO HABLAREMOS MAS DE ELLO, REINA. ¿CUAL ES TU PROXIMA ORDEN?

NOS CONCENTRAREMOS EN LA DEFENSA DE LA ISLA...ME TEMO QUE ESTAMOS EN PELIGRO DE UN ATAQUE DEVASTADOR.

¿ATAQUE, REINA?¿DE QUIEN?

DE LOS MISMOS DIOSES.

PERO LA AMENAZA QUE PENDE SOBRE LAS AMAZONAS TENDRA QUE ESPERAR, MIENTRAS NUESTRA ATENCION SE CENTRA DE NUEVO EN NUEVA YORK...

HOY ES DIA DOCE. LA MAYOR CONCENTRACION DE GENTE EN NUEVA YORK PREVISTA PARA HOY ES...

1978 OCTOBER 19

SUN MON TUE WED THU FRI

"...EL DESFILE DEL DIA DE LA HISPANIDAD".

ALLI ES DONDE ATACARA EL SEÑOR DE LA GUERRA...SI ES QUE PIENSA HACERLO HOY. SI ORANA ME HUBIESE ESCUCHADO...

¡PERO SI ESTA ALLI!

¡ME HIZO CASO! SI POR LO MENOS CONSIGUE DETENER AL SEÑOR DE LA GUERRA...

PERO, INESPERADAMENTE...
TENGO QUE ACEPTARLO...LA PRINCESA TIENE MAS EXPERIENCIA QUE YO EN EL MUNDO DE LOS HUMANOS. AUNQUE VA CONTRA LAS ANTIGUAS LEYES, TENGO QUE ALABAR SU BUEN JUICIO...¿EH?
¡QUE HERA ME AYUDE! ¡ES EL SEÑOR DE LA GUERRA!
¡LA ENTROMETIDA MUJER MARAVILLA! ¡VA A ESTROPEARLO TODO! ¡DISPARAD CONTRA ELLA!
¡DISTRAE SU ATENCION! EN CUANTO LA BOMBA LLEGUE A LA ALTURA ADECUADA, ESTALLARA...Y EL DIA DE LA HISPANIDAD SE RECORDARA COMO EL DIA EN QUE MURIERON DIEZ MIL HOMBRES!
ESTA DEMASIADO OCUPADA EN DEFENDERSE. NO VE LA BOMBA.
¡TENGO QUE ACTUAR!
NO PUEDO DEJAR QUE LA BOMBA CAIGA.
SE QUE AUN ME ODIARA MAS...
...PERO TENGO QUE AYUDARLA.
¡TODAVIA SOY LA MUJER MARAVILLA!

DESPUES DE SEIS SALTOS INCREIBLES POR LOS TEJADOS DE LOS RASCACIELOS DE NUEVA YORK...
BRATTARATTT
¡YA LA TENGO!
¡ORANA! ¡CUBREME! ¡ELEVA EL AVION!
¡TE MOSTRARE COMO SE DISPARA ESO!
¡AAAAAAH! ¡PRINCESA!
¡ORANA!
¡NO ME DES ORDENES...!
NADIE SABE QUE PENSAMIENTOS PASAN POR LA MENTE DE DIANA EN ESTE MOMENTO...
PERO LA RABIA, EL ODIO Y LA FRUSTRACION TOTAL SON LAS EMOCIONES QUE EXPRESAN CLARAMENTE LA ACTITUD DE LA PRINCESA...
BARRROOM!

ISLA PARAISO...HORAS DESPUES...
¡HOLA, PRINCESA DIANA! ¡HOLA, MUJER MARAVILLA!
FIN

1st BRAND-NEW ISSUE!
DC
SHAZAM
WITH ONE MAGIC WORD...
20c
SHAZAM!
APPROVED BY THE COMICS CODE AUTHORITY
NO. 1 FEB. 30688
THE ORIGINAL CAPTAIN MARVEL
BILLY BATSON, SAY THE MAGIC WORD...
...AND BECOME THE WORLD'S MIGHTIEST MORTAL!
BOOM
C.C. BECK

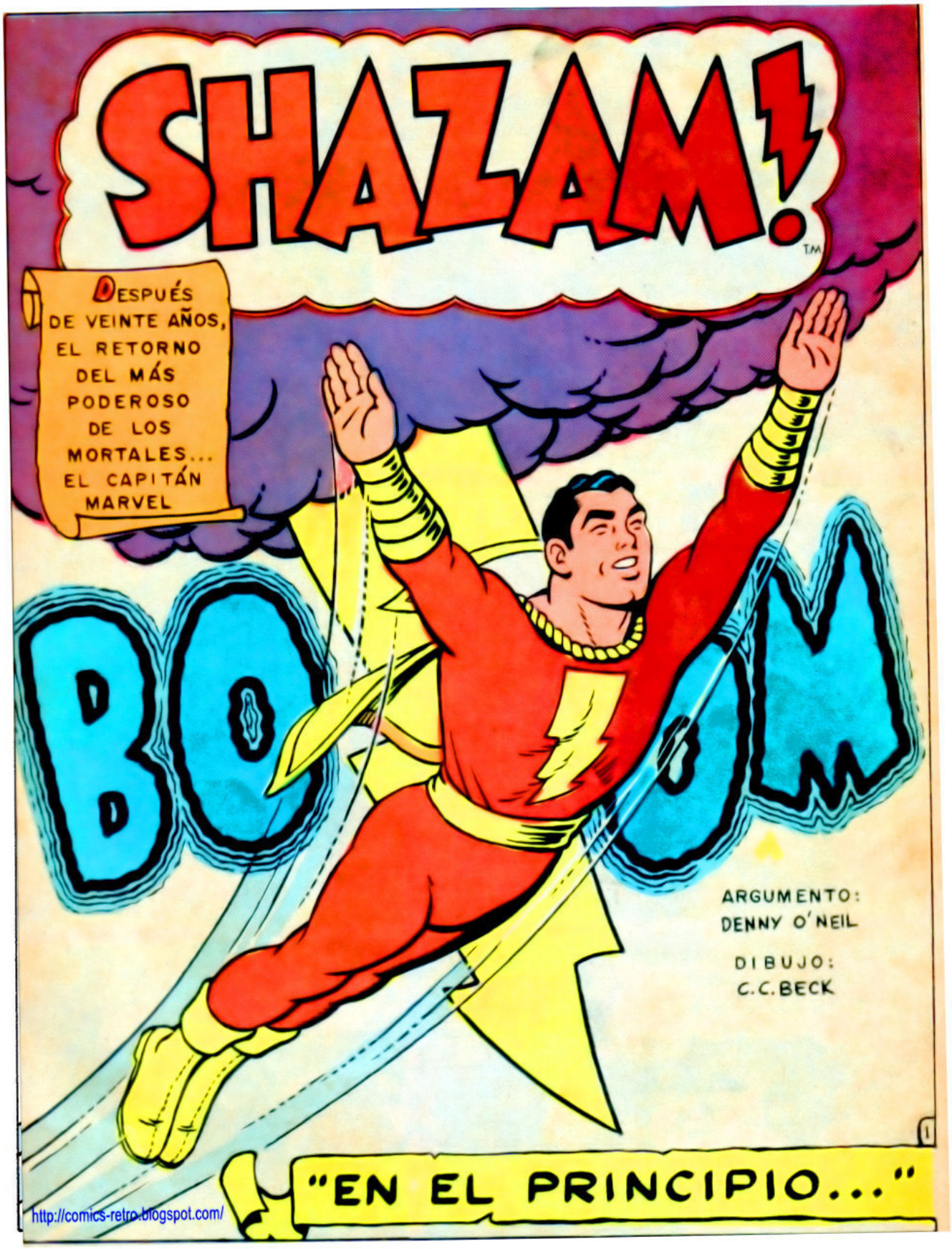
SHAZAM!
TM
DESPUÉS DE VEINTE AÑOS, EL RETORNO DEL MÁS PODEROSO DE LOS MORTALES... EL CAPITÁN MARVEL
BOOM
ARGUMENTO: DENNY O'NEIL
DIBUJO: C.C. BECK
"EN EL PRINCIPIO..."
http://comics-retro.blogspot.com/

EN UNA CALLE DE LA CIUDAD...
¡SEÑOR BINDER!
¡PEQUEÑO MEMO! ¡QUÉ TAL!
OOB

BILLY BATSON?
¿SÍ?

¡PERO HACE VEINTE AÑOS QUE NO TE VEÍA!
¡Y TODAVÍA ERES UN NIÑO! ¡NO PUEDE SER!
¡NO!
SE TRATA DE UNA HISTORIA MUY LARGA.

¡ME HE VUELTO LOCO!
NO LO CULPO POR NO CREERME... ¡NI YO CREO LO QUE ME PASÓ!

TODO COMENZÓ CUANDO YO VENDÍA DIARIOS, HACE YA MUCHOS AÑOS.
"UN DÍA ALGUIEN ME LLAMÓ...
SUBWAY
NIÑO, VEN ACÁ.
¿UN DIARIO, SEÑOR?

¿POR QUÉ NO HAS IDO A CASA?
NO TENGO A DONDE IR... YO DUERMO AQUÍ.

¿SÍ? ¡VEN!
"EL EXTRAÑO ME LLEVÓ HASTA UN TÚNEL OSCURO...

"DE PRONTO SE DETUVO FRENTE A NOSOTROS UN VAGÓN AL QUE NO GUIABA NADIE Y QUE TENÍA EL ASPECTO DE UN DRAGÓN..
NO TEMAS. NADA MALO TE PASARÁ.
¡SUBE!

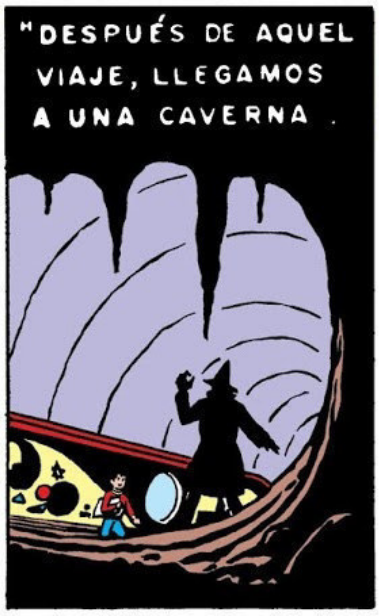
"DESPUÉS DE AQUEL VIAJE, LLEGAMOS A UNA CAVERNA.

"EN SU INTERIOR HABÍA UNAS FIGURAS EXTRAÑAS Y MUY ALUMBRADAS...
THE SEVEN DEADLY ENEMIES OF MAN
PRIDE
ENVY
GREED
HATRED
SELFISHNESS
LAZINESS
INJUSTICE

"MI GUÍA SE ESFUMÓ CUANDO LLEGAMOS HASTA UN TRONO..."
SOY SHAZAM, Y HE COMBATIDO EL MAL DURANTE SIGLOS, MEMO BATSON.
¿SABE QUIÉN SOY?
YO LO SÉ TODO Y TE HE ESCOGIDO PARA QUE SEAS MI SUCESOR EN MI TAREA.
¿YO, SEÑOR?
"SE ESCUCHÓ UN ESTRUENDO Y DE REPENTE ME ENCONTRÉ TRANSFORMADO EN...
BOOOOOM
"¡EL MAS PODEROSO DE LOS MORTALES"!
ERES PURO DE CORAZÓN, MEMO.
¡DI MI NOMBRE AHORA!
SHAZAM!

"EN EL MISMO INSTANTE, EL BLOQUE QUE PENDÍA SOBRE EL TRONO CAYÓ ENCIMA DE SHAZAM...
SNAP!
¡ESTÁ ESCRITO QUE YO PARTA!

KRASSSHH!
¡CIELOS!

¡POBRE ANCIANO! ¡MM!
¡NO ME GUARDES LUTO, AMIGO!

¡MI CUERPO HA DEJADO EL MUNDO, PERO MI ESPÍRITU VIVE AÚN!
SI ALGÚN DÍA LLEGARAS A NECESITARME, ENCIENDE ESTO.

¡YA ERES EL CAPITÁN MARVEL!

MI NOMBRE TE DA EL PODER DE ESTOS SEIS HÉROES.

SOLOMON... SABIDURÍA
HERCULES... FUERZA
ATLAS..... VIGOR
ZEUS..... PODER
ACHILLES... CORAJE
MERCURIO... RAPIDEZ

GRACIAS MIL, GRAN SEÑOR.

DESDE HOY, COMBATIRÁS EL MAL EN LA TIERRA.

ASÍ LO HARÉ. ¡SÍ!

¡FUE EL PRINCIPIO!

Y DURANTE AÑOS CUMPLÍ AQUELLA PROMESA

COMBATÍ PILLOS Y SIEMPRE VENCÍ.

ENTONCES UN MALEANTE ME EXILIÓ.

AHORA DEBO...

...IR TRAS ESE PILLO. ¡MM!

PARA SABER POR QUÉ EL CAPITÁN MARVEL ESTUVO AUSENTE VEINTE AÑOS, SIGA LEYENDO.

SHAZAM!
ES LA PALABRA MÁGICA PARA EL ORIGINAL CAPITÁN MARVEL
APENAS MEMO SE HA PUESTO EN MOVIMIENTO CUANDO SE OYEN TIROS...
¡OH! ¡VIENEN DE LA CALLE VECINA!
SHAZAM!
BANG BANG
VEAMOS DE QUÉ SE TRATA TODO ESTO,
BOOM
POW! POW!
"EL PLAN MAS MALVADO DEL MUNDO"
STORY BY- DENNY O'NEIL
ART BY- C. C. BECK
EDITING BY- JULIUS SCHWARTZ

¡PILLOS QUE ESCAPAN DE LA POLICÍA! ¡LAS COSAS SIGUEN SIENDO IGUALES!
KABANG KABANG
SCREECH
HAY HOMBRES BUENOS... Y MALEANTES.

Y YO ESTOY DEL LADO DE LOS BUENOS.
KRASSH
¡VÁLGAME! ¡UN HOMBRE NOS DETUVO!

¿VES LO QUE YO, CARLOS?
BAM
KAPOW
¡SÍ, JULIO! O LAS BALAS REBOTAN EN ÉL, O SON BALAS DE TERCERA.

¡LAS COSAS NADA HAN CAMBIADO!
¡HAN CAÍDO, TRUHANES!

GRACIAS, SEÑOR.
SÓLO ESTABA CUMPLIENDO CON MI DEBER, OFICIAL.

¿POR QUÉ HUÍAN ELLOS?
ROBARON CANTIDADES DE MATERIAL ELECTRÓNICO DE UNA BODEGA. ALGUIEN LOS ENVIÓ.

¡MMM!... YO SÉ QUIÉN ES ESE ALGUIEN.
¿NO ES USTED EL CAPITÁN MARVEL?
¡CLARO QUE ES ÉL! PERO NO SE VE DE MI EDAD.

¿DÓNDE TE HABÍAS METIDO?
DINOS QUÉ FUE LO QUE TE PASÓ.
POR AHORA NO. TENGO TRABAJO...
ADEMÁS NO CREERÍAN LO QUE DIJERA, AMIGOS.

TAMPOCO YO ACABO DE CREER LO QUE PASÓ.
TODO DIO PRINCIPIO FRENTE AL CONCEJO...

"EL ALCALDE NOS RENDÍA HONORES A MI HERMANA, A MARVEL, HIJO, Y A MÍ .

"DE PRONTO ALGO NOS HIZO SUBIR JUNTO CON MUCHOS ESPECTADORES...
¡CIELOS!

"ANTES DE QUE SE PUDIERA HACER ALGO, LLEGAMOS A UNA NAVE QUE YO CONOCÍA...

"TAMBIÉN SABÍA QUIÉNES SE ENCONTRABAN EN SU INTERIOR... SIVANA Y SUS DOS HIJOS...
¡LO LOGRAMOS, NIÑOS! HEMOS ATRAPADO A ESE ENORME QUESO ROJO. ¡JI, JI!
HEH!
Y TAMBIÉN A ESA BRUJA, LA PEQUEÑA MARÍA.
HEH HEH
Y AL TONTO CAPITÁN MARVEL, HIJO. ¡VIVA!

TAN PRONTO COMO OPRIMA ESTE BOTÓN, EL GRUPO QUEDARÁ RODEADO DE **SUSPENDIUM.**
Y QUEDARÁN EN ANIMACIÓN SUSPENDIDA PARA TODA LA VIDA. ¡JA, JA
ASÍ, YO PODRÉ SER EL AMO ABSOLUTO DEL MUNDO ENTERO. ¡SÍ!
HEH
HEH
HEH
HEH
HEH
HEH

¡LLEGÓ EL MOMENTO TAN ESPERADO!
APRENDERÁN A NO INTERFERIR CONMIGO, EL GRAN JEFE DE TODO EL UNIVERSO. ¡POR DERECHO!
¡ERES UN GENIO!
¡CUIDADO! ¡FÍJATE A QUIÉN LE PEGAS!
SMAK
¡GOLPEÉ LOS CONTROLES, TONTO!
AHORA NO ES POSIBLE CONTROLAR ESTO.
VAMOS EN DIRECCIÓN DEL SUSPENDIUM.
¡NO LO PODEMOS EVITAR!
"LA NAVE DE SIVANA DIO EN LA BOLA QUE NOS APRESABA...

"EL SUSPENDIUM PUSO TAMBIÉN A LOS SIVANA EN ESTADO DE ANIMACIÓN SUSPENDIDA, A POCOS CENTÍMETROS DE MÍ...

"DURANTE VEINTE AÑOS GIRAMOS ALREDEDOR DEL SOL.
"HASTA QUE NOS ACERCAMOS A ÉL Y EL CALOR VAPORIZÓ EL SUSPENDIUM...

¡PUEDO PENSAR, PERO NO MOVERME! SIN DUDA, MI MUSCULATURA SE DEBILITÓ DEBIDO A LA FALTA DE ACTIVIDAD.
¡ESTOY ATRAPADO! SÓLO HAY UNA COSA QUE PUEDO HACER...

SHAZAM!
"UNA VEZ MÁS, DESPUÉS DE UN QUINTO DE SIGLO..."

SOY MÁS PEQUEÑO Y PUEDO ESCAPAR.
YA ESTOY LIBRE Y VOLVERÉ A DECIR...
SHAZAM!
¡ME SIENTO MUY BIEN, PERO NO PERDERÉ TIEMPO!
EN UNOS MINUTOS PERECERÍA TODA ESA GENTE.
PRIMERO RESCATARÉ A QUIEN PUEDE AYUDARME.
¿QUÉ COSA HA PASADO?
¡SIENTO QUE DORMÍ MUCHO!
YA LES EXPLICARÉ UNA VEZ QUE ESTEMOS EN LA TIERRA.

"LOS SIVANA HUYERON AL VOLVER EN SÍ, PERO LO IMPORTANTE ERA SALVAR LA VIDA DE MUCHOS INOCENTES...

"ASÍ QUE...
DEBEMOS GOLPEAR AL UNÍSONO... ¡UNO!... ¡DOS! ¡TRES!
KA-WHOMP!

"LOS PRISIONEROS VUELVEN EN SÍ SIN HABER ENVEJECIDO UN SEGUNDO."
ME DUELEN LAS ARTICULACIONES. ¿QUÉ SERÁ?
SIN DUDA LA EDAD, PAPÁ.

COMO DIJE, LA HISTORIA ES INCREÍBLE A PESAR DE SER CIERTA.
MARÍA Y ÉL FUERON A BUSCAR A LOS TRES SIVANA...
PERO PRESIENTO QUE SE ESCONDEN POR AQUÍ...
ÉSTE ERA SU ANTIGUO ESCONDITE. ¡VEAMOS!
EL CAPITÁN MARVEL NO SE EQUIVOCA...
¡OJALÁ LLEGUEN PRONTO CON TODO EL MATERIAL ROBADO!
DEBO DAR PRINCIPIO A MI NUEVO PLAN PARA GOBERNAR EL MUNDO.
¿NO PUEDES HACERLO SIN ESE MATERIAL, PAPÁ?
YA LO CREO, PERO MI RAYO MORTAL NO SERÁ COMPLETAMENTE EFICAZ.
NO PODRÁ MATAR A TODA LA GENTE.
SÓLO A LA MITAD.
¡ÉSE ES NUESTRO PAPÁ!

PERO ANTES DE QUE FUNCIONE EL APARATO MORTAL...

KARASH

¡OTRA VEZ ESE TONTO CON TRAJE COMO ENVOLTURA DE QUESO!

¡DE VUELTA A TUS TRUCOS!

¡Y TÚ A LOS TUYOS, TONTO!

KARUNCH

¡ANDA! ACABA CONMIGO. ¡DAME EL GOLPE YA!

¿PARA QUÉ? LA POLICÍA SE HARÁ CARGO DE TI Y DE TUS DOS HIJOS

Y NO HABRÁ "SENTENCIA SUSPENDIDA" ESTA VEZ.

¡QUÉ GRACIOSO! ¡BAH!

¿NO SE TE OCURRE OTRA COSA?

YA LO CREO QUE SÍ, SIVANAS...

¡ES MARAVILLOSO ESTAR VIVOS! ¿VERDAD?

¡CLARO QUE SÍ!

FIN

COMIC RELEASE GROUP CRG
the BRAVE and the BOLD
APPROVED BY THE COMICS CODE AUTHORITY
NO. 83 MAY
12¢
presenta a
BATMAN Y LOS NUEVOS TITANES
¡NADIE PONDRÁ UNA MANO SOBRE MI HIJO MIENTRAS YO VIVA!
"NO CASTIGUÉIS A MI HIJO!"

UNA REUNIÓN DE EMERGENCIA DE LA DIRECTIVA DE LA CORPORACIÓN PETROLERA ZENITH! DIEZ HOMBRES FURIOSOS GOLPEAN LA FINA MESA--PORQUE INCLUSO A LOS RICOS LES DISGUSTA QUE ALGUIEN MÁS META LAS MANOS EN SUS BOLSILLOS...
¡NUESTRA COMPAÑÍA ENFRENTA UNA CRISIS! ¡LA INCREÍBLE VERDAD ES QUE NOS ESTÁN ROBANDO... MILLONES! ¡POR CADA BARRIL DE PETRÓLEO QUE LLENAMOS EN TEXAS, SOLO EL EQUIVALENTE A UNA TAZA DE TÉ LLEGA A NUESTRA REFINERÍA AQUÍ EN GOTHAM!
¡WAYNE, USTED ES EL PRESIDENTE DE ESTA DIRECTIVA! ¡HAGA UNA INVESTIGACIÓN... O DIMITA!
¡CIERTO!
¡STARK TIENE RAZÓN!
¡CABALLEROS, POR FAVOR--! ¡YA ME HE TOMADO LA MOLESTIA DE PREPARAR UN EQUIPO DE INVESTIGADORES DE ALTO NIVEL! ¡VAN A PARTIR PARA ACLARAR ESTE MISTERIO A LA MAYOR BREVEDAD!
¡SE LEVANTA LA SESIÓN!
EN MENOS DE UNA HORA, CIERTO "EQUIPO" SE ENCUENTRA INVESTIGANDO UNA REFINERÍA DE LA PETROLERA ZENITH EN EL RÍO MARSHES. ¡NINGUNA CORPORACIÓN PUEDE JACTARSE DE QUE EL PRESIDENTE DE SU DIRECTIVA SEA TAMBIÉN...BATMAN!
BATMAN
NUEVOS TITANES
¿CÓMO PUEDEN SER ROBADOS MILLONES DE GALONES DE PETRÓLEO? ¡PUEDE QUE ESTEMOS A PUNTO DE OBTENER UNA RESPUESTA DE ESE EMPLEADO SOSPECHOSO!
¡AH, UNA ESCOTILLA SECRETA! ¡ESTO SE PONE MUY INTERESANTE, ROBIN!
NO ESTIGUEN A MI HIJO
GUIÓN BOB HANEY
DIBUJO NEAL ADAMS
TRADUCCIÓN EL COLECCIONISTA ERRANTE
MAQUETACIÓN DIOS DIE AUTENTISEN

EN CUANTO BATMAN SE CUELA POR LA ESCOTILLA...
CLANG
GRISSH
SSSSSSSSS
¡UNA GRAN CAÑERÍA AQUÍ ABAJO! ¡ES UN BUEN VÍNCULO CON ESE MEDIDOR TRUCADO QUE HEMOS ENCONTRAMOS ANTES!
¿DÓNDE SE METIÓ ESE TIPO CON ROPA DE TRABAJO? SE HA IDO...? ¿Y ESE RUIDO...?

PARA OÍDOS AGUDIZADOS EN MIL Y UN SONIDOS PELIGROSOS, ÉSTA ES UNA NUEVA SEÑAL... SUAVE, SINIESTRA...
BWOOSH!
¡PETRÓLEO! ¡Y ESTOY FRENTE A LA ESCOTILLA DE ESCAPE! ¡ATRAPADO COMO UNA RATA EN UNA CLOACA--!

BATMAN SOLO TIENE SEGUNDOS PARA SACAR UNO DE SUS APARATOS DE SU ÚTIL CINTURÓN UTILITARIO Y PODER RESPIRAR...

ANTES DE SER ARRASTRADO Y TRAGADO POR UN VACÍO ENVOLVENTE Y VISCOSO...
WHOOSH

ARRIBA.
BWOOOSH
¡OH, NO! ¡BATMAN HA SIDO ARRASTRADO POR EL PETRÓLEO! ¡SI NO LO ENCUENTRO RÁPIDO... SE AHOGARÁ EN ORO NEGRO!

MÁS ADELANTE, EN UNA RESONANTE OSCURIDAD...
¡WHEW! ¡QUÉ PASEO! ¡ESTOY EN UNA ESPECIE DE ESTANQUE!... ¡LOS GASES SON TERRIBLES...PERO MI APARATO DE BUCEO SE HA QUEDADO SIN AIRE!
¡EL ESTANQUE... ESTÁ GIRANDO! ¡EL PETRÓLEO ESTÁ YENDO HACIA ARRIBA...!
¡UNA ESCOTILLA! ¡QUÉ SUERTE!
ANTES DE QUE EL PETRÓLEO PUEDA TRAGÁRSELO, BATMAN SE GIRA, ABRE LA ESCOTILLA Y CONSIGUE SALIR...
¡RAYOS! ¡ESTOY EN UN BUQUE PETROLERO,DEBO HABER SIDO BOMBEADO JUNTO A LA CARGA!
¡MACHÁQUENLO!
¡SÓLO ESTÁN PERDIENDO SU TIEMPO Y SU ENERGÍA, CHICOS!
¿NO DEBERÍAN ESTAR PREPARANDO LOS MÁSTILES O ALGO ASÍ?
¡OH-OH! UN COMITÉ DE BIENVENIDA...¡Y POR LO QUE LLEVAN EN LAS MANOS PARECE QUE NO ACEPTAN POLIZONTES!

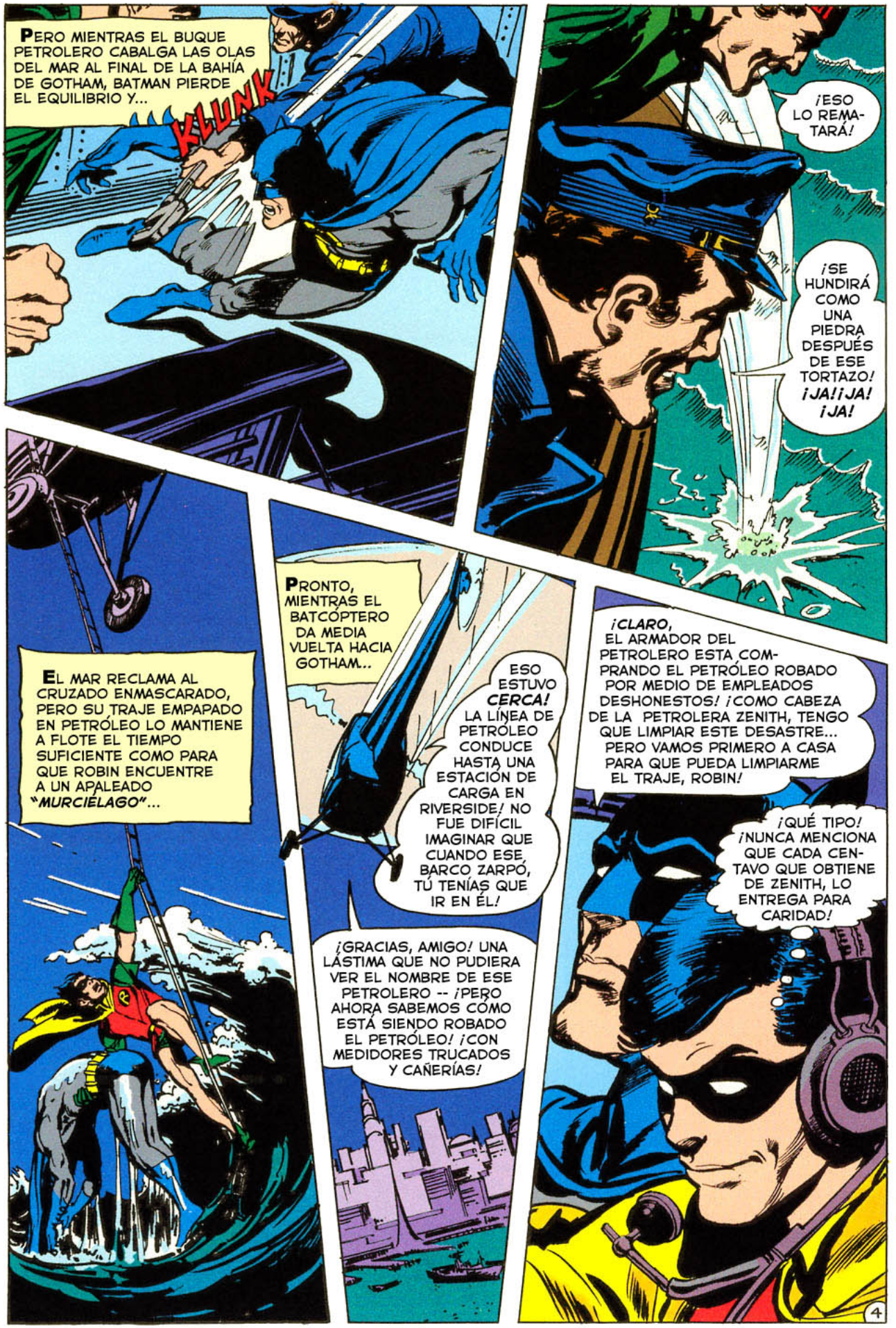
PERO MIENTRAS EL BUQUE PETROLERO CABALGA LAS OLAS DEL MAR AL FINAL DE LA BAHÍA DE GOTHAM, BATMAN PIERDE EL EQUILIBRIO Y...
KLUNK
¡ESO LO REMATARÁ!
¡SE HUNDIRÁ COMO UNA PIEDRA DESPUÉS DE ESE TORTAZO! ¡JA! ¡JA! ¡JA!
EL MAR RECLAMA AL CRUZADO ENMASCARADO, PERO SU TRAJE EMPAPADO EN PETRÓLEO LO MANTIENE A FLOTE EL TIEMPO SUFICIENTE COMO PARA QUE ROBIN ENCUENTRE A UN APALEADO "MURCIÉLAGO"...
PRONTO, MIENTRAS EL BATCÓPTERO DA MEDIA VUELTA HACIA GOTHAM...
ESO ESTUVO CERCA! LA LÍNEA DE PETRÓLEO CONDUCE HASTA UNA ESTACIÓN DE CARGA EN RIVERSIDE! NO FUE DIFÍCIL IMAGINAR QUE CUANDO ESE BARCO ZARPÓ, TÚ TENÍAS QUE IR EN ÉL!
¡GRACIAS, AMIGO! UNA LÁSTIMA QUE NO PUDIERA VER EL NOMBRE DE ESE PETROLERO -- ¡PERO AHORA SABEMOS CÓMO ESTÁ SIENDO ROBADO EL PETRÓLEO! ¡CON MEDIDORES TRUCADOS Y CAÑERÍAS!
¡CLARO, EL ARMADOR DEL PETROLERO ESTA COMPRANDO EL PETRÓLEO ROBADO POR MEDIO DE EMPLEADOS DESHONESTOS! ¡COMO CABEZA DE LA PETROLERA ZENITH, TENGO QUE LIMPIAR ESTE DESASTRE... PERO VAMOS PRIMERO A CASA PARA QUE PUEDA LIMPIARME EL TRAJE, ROBIN!
¡QUÉ TIPO! ¡NUNCA MENCIONA QUE CADA CENTAVO QUE OBTIENE DE ZENITH, LO ENTREGA PARA CARIDAD!

SI EL DÚO DINÁMICO SUPIERA LO QUE LES ESPERA EN CASA, SE TOMARÍA UNAS LARGAS VACACIONES -- POCO DESPUÉS, EN LA MANSIÓN WAYNE...
¡SILENCIO, VEJETE! ¡NO SEAS UN MAYORDOMO CARGANTE...O HARÉ QUE TE DESPIDAN! A PARTIR DE AHORA, TODO LO QUE SEA DE WAYNE ES MÍO!
POR FAVOR, SEÑOR, ¡ESO PERTENECE AL SEÑOR WAYNE--!

DOS PARES DE ASOMBRADOS OJOS, QUE ACABAN DE SALIR DEL SANTURIO DE LA BATCUEVA, OBSERVAN LA ESCENA...
¡BRUCE! ¡ESOS ARTEFACTOS PERUANOS QUE COMPRASTE! ¿QUIÉN ES ESE PAYASO DE GATILLO FÁCIL?
CRASH
KRASH
¡QUE ME REGISTREN, DICK! ¡MENOS MAL QUE NO ES MI HIJO! YO--

PERO
¿ES ÉSTA TU IDEA DE UNA BROMA, ALFRED? DICES QUE ÉL... ÉL ES LANCE BRUNER... ¿MI NUEVO PUPILO?
¡OJALÁ FUERA UNA BROMA, SEÑOR! ¡PERO ESTE DOCUMENTO LO EXPLICA TODO, Y PARECE AUTÉNTICO!

¡INCREÍBLE! ¡LANCE ES EL HIJO DEL PROFESOR BRUNER, EL MEJOR AMIGO DE MI PADRE! ¡ESTE DOCUMENTO ES UN ACUERDO POR EL QUE SI ALGUNA VEZ LE PASABA ALGO AL PROFESOR...
LA FAMILIA WAYNE SE COMPROMETE A ADOPTAR Y CRIAR A LANCE... ¡Y ESTÁ FIRMADA POR BRUNER Y MI PADRE!

PAPÁ MURIÓ... SEÑOR WAYNE, NO HACE MUCHO...EN UN ACCIDENTE.., ¡LO PRESENCIÉ TODO! ¡FUE HORRIBLE! ¡AHORA SOY HUÉRFANO! ¡LAS ÚLTIMAS PALABRAS DE PAPÁ FUERON... "VE CON BRUCE WAYNE...
...ÉL SE OCUPARÁ DE TI!" ¡Y DE VERDAD QUE LAMENTO MUCHO HABER DESTRUIDO ESOS TRASTOS!

¡NUNCA PENSÉ QUE FUERAN VALIOSOS! ¡CREO QUE ERAN LOS NERVIOS DE CONOCER A MI NUEVA FAMILIA...!
POR SUPUESTO, LANCE...¡PASASTE UN TRAUMA MUY DURO AL PERDER A TU PADRE DE ESA FORMA! ESPERA UN MOMENTO, POR FAVOR... ¡DICK, VEN A LA BIBLIOTECA!

DE ESTA MANERA COMIENZA UN NUEVO Y ASOMBROSO CAPÍTULO EN LAS VIDAS DE BRUCE WAYNE Y DICK GRAYSON-- ¡Y EN LAS CARRERAS DE BATMAN Y ROBIN! AL DÍA SIGUIENTE...

DESPUÉS DE ESO...
DICK, ¿TÚ PINTASTE ESO EN LA MOTOCICLETA DEL OFICIAL?
¡SÓLO FUE UNA IDEA LOCA! ¡NO VOLVERÁ A PASAR, OFICIAL!
¡BUENO, SÓLO POR SER USTED LO PASARÉ POR ALTO!
FUZZ

Y AL DÍA SIGUIENTE...
¿QUÉ TE ESTÁ PASANDO, DICK? ¡APARTE DE TODO LO DEMÁS, AHORA ESTROPEAS EL PARACHOQUES DE MI COCHE NUEVO!
CREO QUE TODO ESTO SE DEBE A LAS LOCURAS PROPIAS DE MI EDAD...
¡ESO ESPERO! ¡EN ESTE CASO DE ROBO DE PETRÓLEO NECESITO UN ROBIN ENTERO A MI LADO, NO UNO A MEDIAS!

ESTÁ BIEN, LANCE, TE VOLVÍ A CUBRIR- -PORQUE SOY TU AMIGO...¡Y NECESITAS CON URGENCIA UN AMIGO!
TE HAS VUELTO LOCO, DICK? ¡NO TENGO NI LA MENOR IDEA DE LO QUE ME ESTÁS HABLANDO!
¡IDIOTA DESCEREBRADO! ¡TRATANDO DE ANALIZARME!

DESPUÉS...
¡LANCE! ¿LISTO PARA IRNOS A LA REUNIÓN DIRECTIVA DE PETROLERA ZENITH?
¡AHÍ VOY, BRUCE!
NOS VEMOS, AMIGO!
¡ES UNA VERDADERA PENA QUE NO TE INTERESEN LOS NEGOCIOS DE TU TUTOR, DICK! ¡NOS VEMOS, AMIGO!
¡RAYOS, ES UN VERDADERO MENTIROSO-- Y PEOR!

Y EN LA REUNIÓN, DESPUÉS DE QUE BRUCE EXPONGA SU INFORME...
¿QUÉ? ¿QUÉ NO HAY PROGRESOS EN EL MISTERIO DEL ROBO, WAYNE? ¡INTOLERABLE! ¿QUÉ SABE BATMAN DE LOS ACTUALES SOFISTICADOS Y PREPARADOS PIRATAS INDUSTRIALES? ¡ÉL SÓLO SIRVE PARA ASUNTOS DE POLICÍAS Y LADRONES!
¡ASÍ ES! TOTALMENTE!
¡ORDEN, CABALLEROS! ¡ORDEN!
¡DESHÁGASE DE ÉL!

BATMAN HA PROMETIDO QUE PRONTO SOLUCIONARÁ ESTE CASO -- ¡SÓLO NECESITA UN PAR DE DÍAS MÁS!
¡MUY BIEN, PERO SI NO TENEMOS RESULTADOS, VOY A LLAMAR A MIS PROPIOS DETECTIVES! ¡GRANTLAND STARK NO VA A SEGUIR SIENDO ROBADO!
¡QUÉ CARÁCTER EL DE ESE STARK!-- ¡ES UN TIPO INTERESANTE!

MIENTRAS TANTO, EN CIERTA COLINA ESCONDIDA CONOCIDA COMO LA GUARIDA DE LOS TITANES, SE CELEBRA OTRA REUNIÓN.
MUY GRACIOSO -- ¡PERO NO ME FIO DE ESTE CHICO! ¡Y BATMAN ESTÁ TAN OCUPADO CON ESTE CASO DE ROBO QUE NO SE DA CUENTA DE LO QUE ESTÁ PASANDO!
¡ASÍ QUE TIENES UN NUEVO "HERMANO" QUE ES UNA RATA! ¿QUÉ PODEMOS HACER... ARRESTARLO POR SOBREPASAR EL LÍMITE DE QUESO?
¡NOSOTROS TE AYUDAREMOS! ¡ERES NUESTRO LÍDER, DINOS QUÉ HAY QUE HACER Y LO HAREMOS!
¡GRACIAS, WONDER GIRL! ¡MIRAD, LANCE ESTÁ CONFUNDIDO Y SOLITARIO! SI LO ANIMAMOS... COMO CUALQUIER ADOLESCENTE NORMAL...¡A LO MEJOR SE ENDEREZA!
LA AMISTAD TE HARÁ VIAJAR
8

Tu pasaporte a Fantásticas Aventuras!
the BRAVE and the BOLD
BATMAN Y PHANTOM STRANGER
15¢
BRAVE and the BOLD presents
BATMAN AND FLASH
12¢
YOU CAN'T HURT BORK!
BUT BORK
BRAVE and the BOLD presents
BATMAN AND DEADMAN
I WANTED BATMAN TO FIND MY KILLER-- BUT, INSTEAD I'M CAUSING HIS DEATH!
3º ANIVERSARIO CRG

A LA NOCHE SIGUIENTE, EN UN PSICODÉLICO Y MOVIDO PUB LLAMADO LA CEBOLLA DE CRISTAL, CUATRO ADOLESCENTES "ORDINARIOS" Y UN AMIGO SE DIVIERTEN EN UNA TÍPICA ACTIVIDAD JUVENIL...
¿QUÉ TE PARECE ESTA BANDA, LANCE? ¿GENIAL, VERDAD?
¡HACEN JUEGO CON ESTA POCILGA, MUÑECA! ¡Y FRANCAMENTE, ME GUSTAN LAS CHICAS CON MÁS ESTILO!
¡POR HERA! ¡SI NO PRETENDIERA FINGIR QUE NO SOY WONDER GIRL, LE DARÍA EL ESTILO QUE NECESITA!

¿CÓMO CREÉIS QUE ESTÁ REACCIONANDO LANCE A NUESTRA CAMPAÑA, CHICOS?
GENIAL... ¡COMO UN PEDAZO DE PIZZA FRÍA!
¡CIERTO, DICK, ESO ES LO QUE ESTÁ PASANDO!... ¡LANCE BRUNER ES UN BUSCALIOS QUE SÓLO REACCIONARÍA ANTE UNA COBRA!

HEY, TRES MESAS A LA IZQUIERDA...¿QUIÉN ES EL TIPO ELEGANTE CON LA MUÑECA INSINUANTE?
¡MILO MANTONI, ADULADOR, UNO DE LOS GRANDES MAFIOSOS LOCALES!
¡Y AHORA DISCÚLPAME, PERO TUS ENCANTOS ME SOBREPASAN, ASÍ QUE ME LARGO!

MÁS TARDE, EN LA MANSIÓN WAYNE...
¡UNA NOTA DE RESCATE... PIDIENDO 50.000 DÓLARES POR LANCE! ¡HA SIDO SECUESTRADO! ¡CREÍA QUE ESTABA CONTIGO, DICK--!
¡ESTABA, BRUCE... PERO CUANDO DEJAMOS LA DISCO, DESAPARECIÓ! ¡PENSAMOS QUE HABÍA VUELTO A LA MANSIÓN POR SU CUENTA!
JOHN LENNON POEMS

¡ALGUIEN SABE QUE ES MI NUEVO PUPILO Y SE IMAGINO QUE PAGARÍA POR SU RESCATE!
¡COMO BATMAN Y ROBIN, LO ENCONTRAREMOS... ESTOY SEGURO!
¡NO, PODRÍAMOS PONERLO EN PELIGRO! ¡NO PUEDO PERMITIR QUE NADA LE SUCEDA A LANCE!¡LO TENDRÍA EN MI CONCIENCIA POR EL RESTO DE MI VIDA! ¡TENDREMOS QUE PAGAR EL RESCATE!

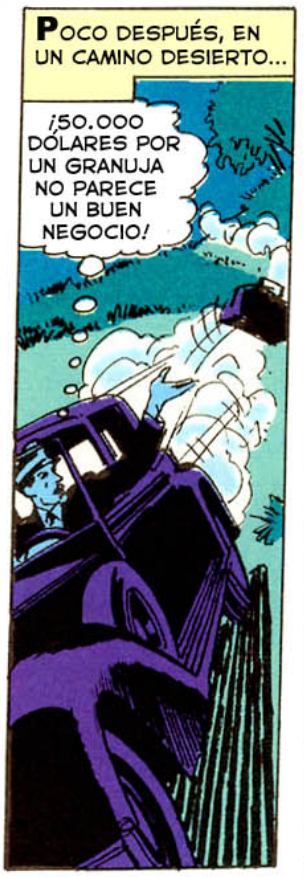
POCO DESPUÉS, EN UN CAMINO DESIERTO...
¡50.000 DÓLARES POR UN GRANUJA NO PARECE UN BUEN NEGOCIO!

Y NO MUCHO DESPUÉS...
¡YA ESTOY AQUÍ!
¡LANCE! ¡GRACIAS AL CIELO QUE ESTÁS BIEN! ¡CUÉNTANOS QUÉ TE PASÓ!

FUE DURO... AMENAZARON CON MATARME...NUNCA VI SUS CARAS...PERO ESTUVE TRANQUILO...
¡SÍ, HA VUELTO SANO Y SALVO! ¡QUÉ SUERTE! ¡PERO NO DEBO DARME POR VENCIDO Y DEBO INTENTAR QUE CAMBIE SIN QUE SE ENTERE BRUCE, SÓLO LO ATORMENTARÍA! ¡SERÁ MEJOR QUE CONVOQUE OTRA REUNIÓN DE LOS TITANES!

AL DÍA SIGUIENTE, COMO KID FLASH, UNA BORROSA IMAGEN ESCARLATA EN GOTHAM, ADVIERTE A UN PEATÓN MÁS LENTO...
ME PREGUNTO QUE QUERRÁ ROBIN-- ¿HUH? ESE QUE ESTÁ ENTRANDO AL BANCO--¡ES LANCE BRUNER!

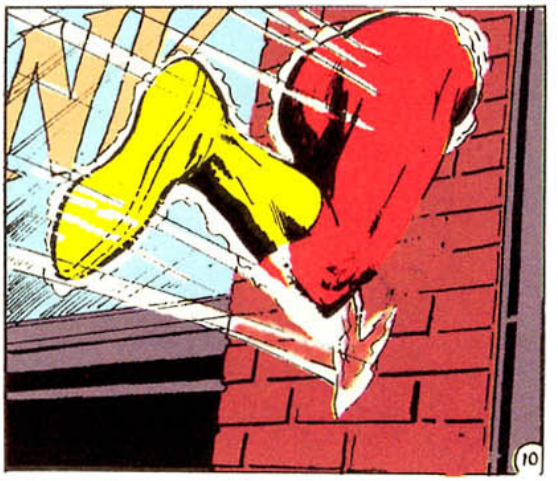
VIBRANDO RÁPIDAMENTE, EL PEQUEÑO MAGO DEL ZUMBIDO PASA DENTRO DEL BANCO, SIN SER VISTO...

MÁS TARDE...
¡DEPOSITASTE 25.000 DÓLARES EN EL BANCO DE GOTHAM! ¡COMO TU TUTOR, TENGO DERECHO A SABER DE DÓNDE HAS SACADO UNA SUMA TAN GRANDE!
¿HUH? ¿CÓMO... CÓMO LO HAS SABIDO?
¡RECIBÍ UN "FLASH" DEL BANCO, DEL CUAL SOY EL DIRECTOR!

ES UNA HERENCIA, BRUCE...¡DEJADA POR MI PADRE! ¡ES LO ÚNICO QUE ME DEJÓ!
SUENA CREÍBLE, PERO NECESITO ALGUNAS PRUEBAS...¡ALGÚN DOCUMENTO!

MIENTRAS, EN LA SALA DE JUEGOS DEL SÓTANO...
UUNNHH...FUE EN EFECTIVO LO DEJÓ EN UNA CAJA FUERTE!
¡HER-MA-NO, SÓLO SABE MENTIR!
¡CALMA, WALLY! ¡UNO ES INOCENTE HASTA QUE SE DEMUESTRE LO CONTRARIO--!
¡DEJA DE SER TAN NOBLE, DICK! ESE CHICO ES PURO VENENO...¡ Y DESTRUIRÁ TU RELACIÓN CON BRUCE ASÍ COMO A BATMAN Y ROBIN SI LE DAS LA OPORTUNIDAD!
¡UN PUNTO PARA LA HERMOSA JOVENCITA CON OJAZOS AZULES!

¡EXTRAÑA MANERA DE DEJARTE DINERO! TU PADRE SIEMPRE FUE UN HOMBRE MUY CUIDADOSO...
¿SÍ, ALFRED?
¡ALGUIEN QUIERE VERLO, SEÑOR! ¡UN TAL SEÑOR CHARLES HINTON, DEL DEPARTAMENTO CORRECCIONAL DEL ESTADO!

ESTOY AQUÍ POR LANCE BRUNER! ¡DEBERÍA SABER QUE ABANDONÓ LA ESCUELA CORRECCIONAL!
¿CORRECCIONAL? ES... DIFÍCIL DE CREER...
ENTONCES QUIZÁS ESTO LO EXPLIQUE MEJOR -- ¡SU FICHA DE ANTECEDENTES!

LANCE, ESTA FICHA...¡ DOCENAS DE INFRACCIONES! ¿QUÉ TIENES QUE DECIR?
¡TAMBIÉN FUE EXPULSADO DE UNA ACADEMIA MILITAR! ¡LA VERDAD ES QUE SU PADRE MURIÓ DE UN ATAQUE AL CORAZÓN, NO EN UN ACCIDENTE!

...¡LANCE BRUNER ES INCORREGIBLE, SEÑOR WAYNE! ¡UNA MALA SEMILLA! ¡ES MI DEBER INFORMARLE DE ESTO, DADO QUE ESTÁ CONSIDERANDO ADOPTARLO LEGALMENTE!
¡ESTÁBAMOS EN LO CIERTO RESPECTO A ÉL!
¡SIGAMOS ESCUCHANDO!

LANCE BRUNER, ESTOY AUTORIZADO PARA DEVOLVERTE AL REFORMATORIO DE LANESVILLE PARA--
¡NO! ¡POR FAVOR! ¡BRUCE... NO DEJES QUE ME HAGA ESTO!

¡TE LO RUEGO, BRUCE! ¡NO DEJES QUE ME LLEVEN DE NUEVO! SÍ, ES VERDAD...HICE TODAS ESAS COSAS... ¡INCLUYENDO TAMBIÉN LAS QUE TUVO QUE CARGAR DICK! YO...YO INCLUSO ORGANICÉ QUE MILO MANTON ME SECUESTRARA...¡Y ME DIVIDÍ EL RESCATE CON ÉL!
¿PERO ES MI CULPA HABERLO ESTROPEADO TODO...CON PAPÁ SIEMPRE FUERA EN EXPEDICIONES Y MAMÁ MUERTA DESDE QUE SÓLO TENÍA DOS AÑOS? NUNCA TUVE A NADIE QUE ME ENSEÑARA LO CORRECTO... QUE ME ENDEREZARA... ¡COMO TÚ, BRUCE!

QUISE HABERTE HABLADO DE MI PASADO... PERO TENÍA MIEDO DE PERDER LO QUE ENCONTRÉ AQUÍ... ¡RESPETO Y CARIÑO!
¡PUES ESCOGISTE UNA FORMA MUY EXTRAÑA DE DEVOLVER ESE CARIÑO, LANCE!

SUPONGO QUE NO PUDE DEJAR LOS MALOS HÁBITOS ...NO PODÍA CREER QUE UN HOGAR COMO ÉSTE FUERA REAL... ¡Y QUE DURARA! ¡ME SECUESTRÉ A MI MISMO SÓLO PARA VER SI TE IMPORTABA LO SUFICIENTE COMO PARA PAGAR EL RESCATE!
¡AAAGGGHH! ¡QUÉ ACTUACIÓN! ¡NO CAIGAS, BRUCE!
¡DALE UNA OPORTUNIDAD, WALLY!

¡PERO TE JURO QUE YA APRENDÍ LA LECCIÓN! TE PROMETO QUE CAMBIARÉ...¡ME CONVERTIRÉ EN ALGUIEN DE QUIEN SENTIRTE ORGULLOSO, COMO DICK! ¡POR FAVOR, BRUCE, ESTÁ ES MI ÚLTIMA OPORTUNIDAD... MI ÚLTIMA OPORTUNIDAD... POR FAVOR...!

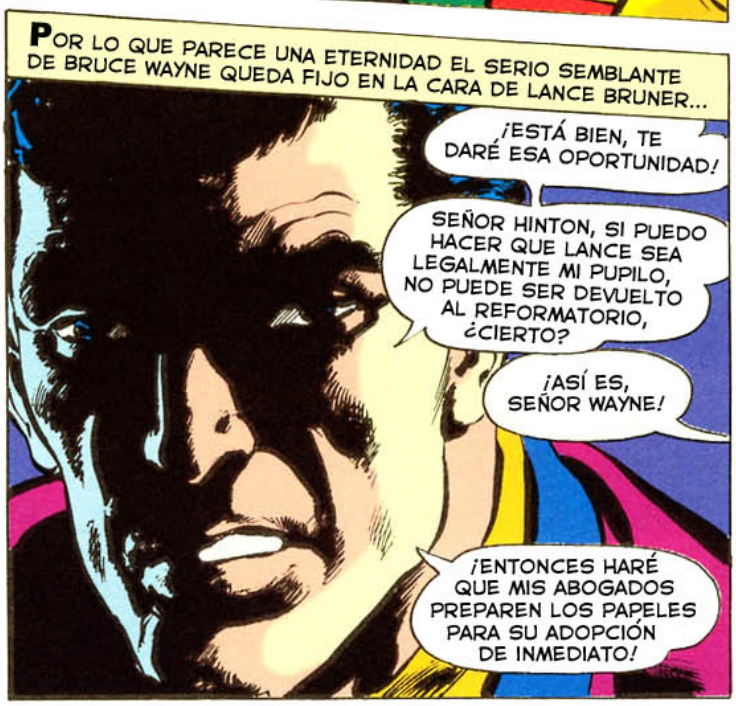
POR LO QUE PARECE UNA ETERNIDAD EL SERIO SEMBLANTE DE BRUCE WAYNE QUEDA FIJO EN LA CARA DE LANCE BRUNER...
¡ESTÁ BIEN, TE DARÉ ESA OPORTUNIDAD!
SEÑOR HINTON, SI PUEDO HACER QUE LANCE SEA LEGALMENTE MI PUPILO, NO PUEDE SER DEVUELTO AL REFORMATORIO, ¿CIERTO?
¡ASÍ ES, SEÑOR WAYNE!
¡ENTONCES HARÉ QUE MIS ABOGADOS PREPAREN LOS PAPELES PARA SU ADOPCIÓN DE INMEDIATO!

ESTÁ EN SU DERECHO, SEÑOR WAYNE, PERO CREO QUE ESTÁ COMETIENDO UN GRAVE ERROR!
¡PUES YO DIRÍA QUE ESTÁ COMETIENDO UN TREMENDO ERROR!
¡NINGUNO LO ENTENDÉIS... BRUCE ES EL TIPO MÁS GENIAL DEL MUNDO Y NECESITARÁ DE TODA NUESTRA AYUDA PARA CAMBIAR A LANCE!

¡HE VISTO A DEMASIADOS JÓVENES COMO BATMAN CONVERTIRSE EN CRIMINALES POR FALTA DE OPORTUNIDADES! NO PUEDO CREER QUE ALGUIEN SEA UNA MALA SEMILLA-- ¡ESTOY SEGURO QUE LO HABRÍAS ENTENDIDO, PAPÁ!
13

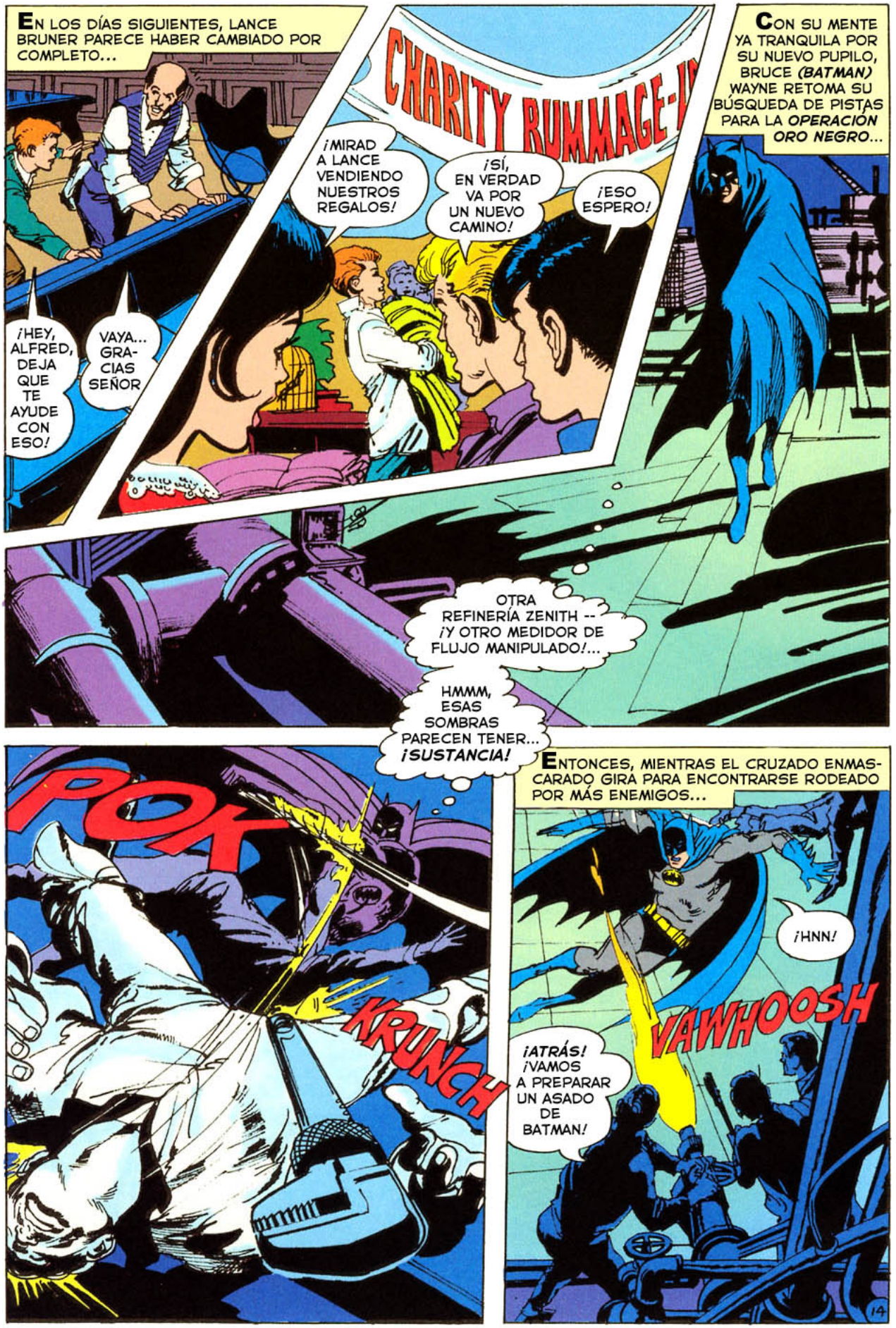
EN LOS DÍAS SIGUIENTES, LANCE BRUNER PARECE HABER CAMBIADO POR COMPLETO...
¡HEY, ALFRED, DEJA QUE TE AYUDE CON ESO!
VAYA... GRACIAS SEÑOR
CHARITY RUMMAGE-
¡MIRAD A LANCE VENDIENDO NUESTROS REGALOS!
¡SÍ, EN VERDAD VA POR UN NUEVO CAMINO!
¡ESO ESPERO!
CON SU MENTE YA TRANQUILA POR SU NUEVO PUPILO, BRUCE (BATMAN) WAYNE RETOMA SU BÚSQUEDA DE PISTAS PARA LA OPERACIÓN ORO NEGRO...
OTRA REFINERÍA ZENITH -- ¡Y OTRO MEDIDOR DE FLUJO MANIPULADO!...
HMMM, ESAS SOMBRAS PARECEN TENER... ¡SUSTANCIA!
POK
KRUNCH
ENTONCES, MIENTRAS EL CRUZADO ENMASCARADO GIRA PARA ENCONTRARSE RODEADO POR MÁS ENEMIGOS...
¡HNN!
VAWHOOSH
¡ATRÁS! ¡VAMOS A PREPARAR UN ASADO DE BATMAN!
14

DE REPENTE, UNA BORROSA IMAGEN ESCARLATA...UN RAYO ESTRELLADO... UN BORRÓN VERDE COMO...
¡LOS NUEVOS TITANES! ¡FANTÁSTICO!
¿POR QUÉ HABÉIS TARDADO TANTO?
¡BUENO, NOS IMAGINAMOS QUE QUERRÍAS MACHACARLOS ANTES DE QUE LLEGÁSEMOS PARA ROBARTE LA VICTORIA!
NO MUCHO DESPUÉS... EN EL CUARTEL DE POLICÍA DE GOTHAM...
¡WONDER GIRL! ¡NECESITO UN PRISIONERO!
¡UNO EN CAMINO, BATMAN!
¡AHORA ES TODO SUYO, COMISARIO! ¡YA NOS DIJO TODO LO QUE SABÍA!
TAMPOCO ES QUE FUERA MUCHO -- "¡ENCUENTREN AL ALTO DE TEXAS!" ¡VAYA PISTA!
¡CON ALGO DE TRABAJO DETECTIVESCO, DEBERÍA SER SUFICIENTE! ¡PONGÁMONOS A ELLO ROBIN!

ESTE FAMOSO SÍMBOLO ES TU Garantía DE LOS MEJORES CÓMICS

COMIC RELEASE GROUP CRG

Más Aventuras de THE BRAVE AND THE BOLD en el portal del CRG!

AL DÍA SIGUIENTE, EN UN ELEGANTE YATE ANCLADO EN EL RÍO DE GOTHAM...
¡NO LO NIEGUE, STARK, USTED ESTÁ DETRÁS DEL ROBO DE PETRÓLEO! ¡LO SEGUÍ DESPUÉS DE LA REUNIÓN DE LA DIRECTIVA DE ZENITH!... ¡Y LO VI PAGANDO A ALGUNOS DE SUS SABOTEADORES!
¡ERES UN CHICO LISTO, PERO NO PUEDES PROBAR NADA! ¡PODRÍA LANZARTE AL RÍO...!
PERO NO LO HARÁ, PORQUE YO PUEDO ENTREGARLE EL BARRIL DE REGALOS MÁS GRANDE QUE HAY...¡LAS VIDAS DE BATMAN Y ROBIN!

¡JA-JA! ¡DEBES TENER JALEA EN VEZ DE CEREBRO! ¡LOS MATONES MÁS GRANDES HAN INTENTADO ACABAR CON ELLOS Y HAN FALLADO!
PORQUE ELLOS NUNCA TUVIERON A ALGUIEN QUE PUDIERA DELATARLOS...¡QUE CONOCIERA SUS IDENTIDADES REALES!

¿QUIERES DECIR QUE SABES QUIÉNES SON?...¿PUEDES TENDERLES UNA TRAMPA? ¡PRUÉBALO!
¡SE LO GARANTIZO! AHORA NO SE LO PUEDO DECIR...¡TENDRÁ QUE ACEPTAR MI PALABRA! ¿PERO REALMENTE...QUÉ TIENE QUE PERDER?

¡BATMAN Y ESOS TITANES SE ESTÁN ACERCANDO DEMASIADO! SI PUEDES ENTREGARLOS, HIJITO...¿QUÉ QUIERES A CAMBIO?...¿TAL VEZ DINERO PARA UN COCHE?
¡NO TRATO CON DULCES, STARK! ¡100.000 DÓLARES EN EFECTIVO DEPOSITADOS EN UN BANCO SUIZO CUANDO SE LO DIGA!

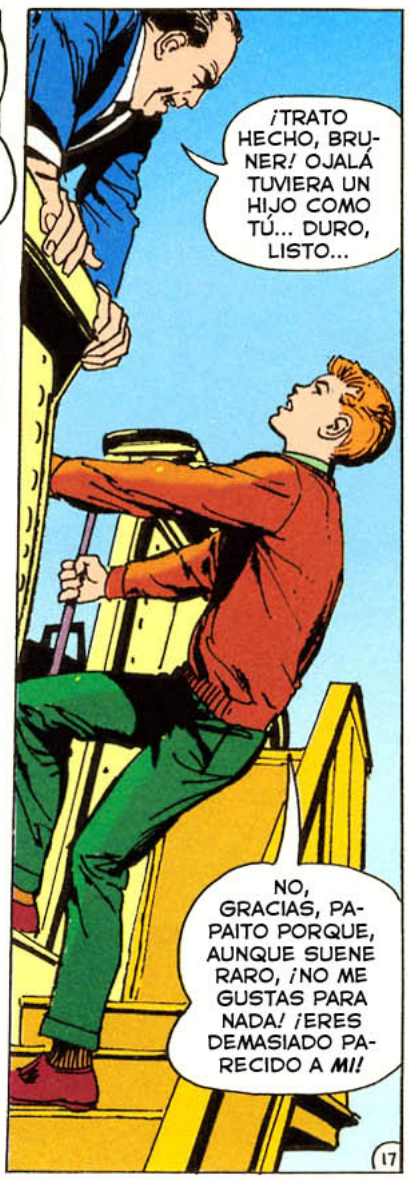
¡TRATO HECHO, BRUNER! OJALÁ TUVIERA UN HIJO COMO TÚ... DURO, LISTO...
NO, GRACIAS, PAPAITO PORQUE, AUNQUE SUENE RARO, ¡NO ME GUSTAS PARA NADA! ¡ERES DEMASIADO PARECIDO A MÍ!

NUESTRA ÚNICA PISTA DEL ROBO -- "¡EL ALTO DE TEXAS!" ¡INCLUSO LA BATCOMPUTADORA NO LLEGA A NADA CON ESO!
¡Y ESTE PLANO DE RUTAS DE CAÑERÍAS Y DE PETROLEROS NO ES UNA GRAN AYUDA, O...SÍ?
¡BATMAN! ¡MIRA!

TEXAS TOWER
¡TORRE TEXAS! ¡UNA TORRE METÁLICA COMO LAS QUE ESTÁN EN LAS AFUERAS DEL GOLFO--! ¡ESE DEBE SER EL ALTO DE TEXAS! ¡DESPUÉS DE TODO, NO ERA UN HOMBRE!
¡DISTE EN EL CLAVO, AMIGO! ¡USADA PARA DRENAR O CARGAR PETROLEROS MENORES! ¡PERTENECE A LA PETROLERA GUSHER! ¡STARK TAMBIÉN ESTÁ EN SU DIRECTIVA! ¡QUIZÁS GUSHER TAMBIÉN ESTÉ SIENDO ROBADA IGUAL QUE ZENITH!
¡AL BATSUB, ROBIN! ¡VAMOS A HACER UN RECONOCIMIENTO!
¿HOLA, STARK? ¡TUS DOS PECES ENTRARÁN EN LA RED DE LA TORRE TEXAS DENTRO DE UNA HORA! ¡ESTATE PREPARADO!

ASÍ ES COMO EL BATSUB ABANDONA SU ESCONDITE SECRETO Y SE MUEVE SIN SER VISTO PARA SALIR DE LA BAHÍA DE GOTHAM...
QUIERO VER ESTO POR MÍ MISMO ¡VER SUS ENGREÍDAS CARAS CUANDO LOS TENGAN Y DESCUBRAN QUE HE SIDO YO, LANCE BRUNER, QUIEN ENVÍO AL PODEROSO DÚO A SU FINAL!

¡ESTAMOS CERCA DE LA TORRE TEXAS, BATMAN! ¡MIRA! ¡UNA TUBERÍA FLEXIBLE!
¡DE LAS DEL TIPO QUE SE USAN EN LAS INVASIONES PARA LLEVAR PETRÓLEO A LAS PLAYAS! ¡PARECE QUE VAMOS BIEN, ROBIN!

LUEGO...
CLANG
¡HEMOS CHOCAMOS! ¡NO! ¡ALGO CHOCÓ CONTRA NOSOTROS -- ALGO MAGNÉTICO -- LOS INSTRUMENTOS SE HAN VUELTO LOCOS!

ASÍ EL BATSUB ES LEVANTADO...MÁS... MÁS...
¡ESTAMOS EN APRIETOS! SABÍAN QUE VENÍAMOS EN SUBMARINO Y CUÁNDO -- ¿PERO CÓMO?
¡BIEN-VENIDOS A LA TORRE TEXAS UNO!
¡GRANTLAND STARK!

¡SABÍA QUE ESTO REQUERÍA DE CONOCIMIENTO PROFESIONAL, PERO NUNCA PENSÉ QUE TUS EXIGENCIAS PARA INVESTIGAR FUERAN UNA CORTINA DE HUMO, STARK!

¡AL ROBAR A ZENITH, HICE QUE GUSHER SE HICIERA RICA!
¿POR QUÉ? ¡ERES PARTE PROPIETARIA DE ZENITH! ¡ERES RICO, RESPETADO! ¿POR QUÉ ARRIESGARLO TODO POR UNA RIQUEZA QUE NUNCA HABRÍAS GASTADO?
¡NO FUE POR EL DINERO, SI NO POR EL SIMPLE HECHO DE TENER ÉXITO! ¡YA HABÍA CONQUISTADO TODOS LOS DESAFÍOS EMPRESARIALES!

ADEMÁS, ¿DÓNDE ESTÁ EL RIESGO? SÓIS INÚTILES AQUÍ... ¡CINCO MILLAS MAR ADENTRO!
¡JUSTO A TIEMPO PARA SALDAR CUENTAS!

¡¡ROBIN!!

EL CHICO MARAVILLA SE ABALANZA...

PHOOSH

ESE NIÑO SIGNIFICA MÁS PARA MI QUE NADA EN LA VIDA...

¡A-ATRÁS! ¡V-VOY A VOY A --

¡N-NO PUEDO SOSTENERLA! ¡E-ESTÁ VIBRANDO!

¿KID FLASH? ¿FUISTE TÚ QUIEN HIZO QUE SOLTARA ESA MANGUERA...?
¡CORRECTO! ¡ROBIN QUERÍA A LOS TITANES COMO RESERVA! ¡Y AQUÍ NOS TIENES!

¡SPEEDY ES UN BLANCO FÁCIL DANDO VUELTAS ALLÁ ARRIBA...!
POW
KPOW

¡ASÍ QUE BARRERÉ ESTAS MIGAJAS COMO LO HACEN LAS AMAZONAS!

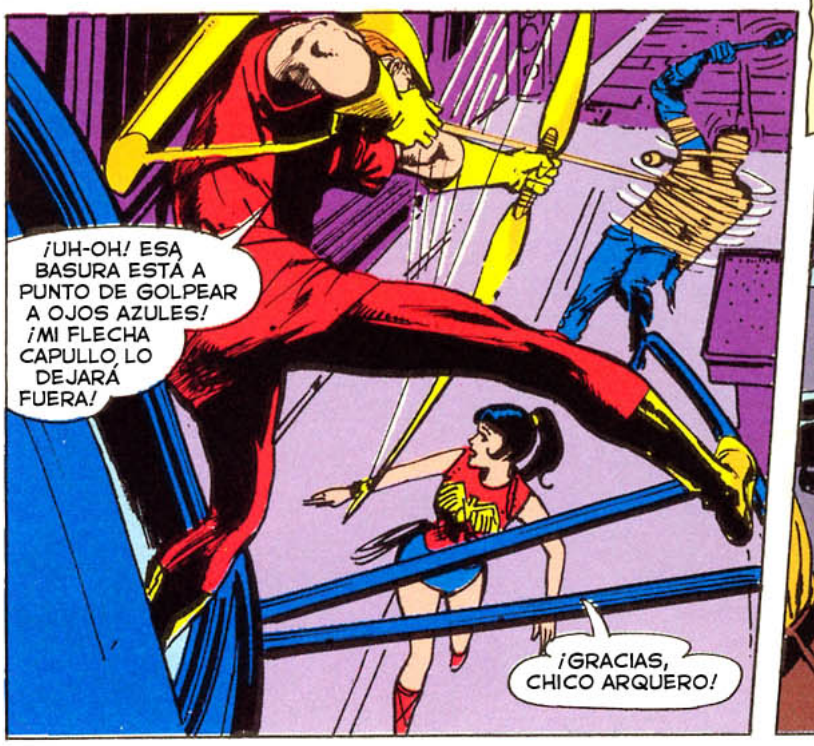
¡UH-OH! ESA BASURA ESTÁ A PUNTO DE GOLPEAR A OJOS AZULES! ¡MI FLECHA CAPULLO LO DEJARÁ FUERA!
¡GRACIAS, CHICO ARQUERO!

NO PARECE QUE KID FLASH ESTÉ A PUNTO DE SER SUPERADO...
CLANG!
BLANG

¡ESO ES, STARK! ¡HUYE! ¡EL JET MÁS RÁPIDO NO PODRÁ LLEVARTE LO SUFICIENTEMENTE LEJOS, LO BASTANTE RÁPIDO COMO PARA HUIR DE MÍ!
TSOK
¡ATRÁS! ¡ATRÁS!
BRMMMMM
¡FALLÓ! ¡JA JA JA!
PERO UNA PODEROSA MANO SE AFERRA A LA LÍNEA DE POPA...
¡BATMAN--! ¡MALDITO! ¡TE ARRASTARÉ HASTA QUE TE AHOGUES!
PERO CON NERVIOS DE ACERO, BATMAN SE LANZA HACIA DELANTE...
¡TE QUIERO, STARK! ¡VOY A POR TI!
¡NO, NO, NO!
CON SUS MÚSCULOS IMPULSADOS POR LA RABIA, UNA SINIESTRA FIGURA DE MURCIÉLAGO ALCANZA LA POPA DEL BOTE...
BLAM
¡MUY BIEN! ¡DE ACUERDO! ¡VAMOS! SI TANTO ME QUIERES - CAMINA ENTRE PLOMO CALIENTE. ¡JA JA JA!

DE REPENTE...
¡ROBIN! ¡PERO TÚ ESTÁS...
¿MUERTO, STARK? ¡ENTONCES HE VUELTO PARA ATORMENTARTE!
¡ALÉJATE...!
KA-CHOW
SOK
¡ROBIN.,.ROBIN! ¿QUÉ HAS HECHO? ¿POR QUÉ TE HAS SACRIFICADO UNA SEGUNDA VEZ POR MI?
TENÍA QUE... ¡ERA LA ÚNICA FORMA QUE TENÍA DE IGUALAR EL MARCADOR!
ALGO EN LA MORIBUNDA VOZ REFRESCA LA MEMORIA DE BATMAN...
¡¡LANCE!! ¿TÚ...?
VAYA SORPRESA...¿EH, BRUCE? SÍ, TENÍA QUE ARREGLAR LAS COSAS POR LO QUE HABÍA HECHO...DELATÁNDOOS A TI Y A ROBIN...HACIENDO DE SOPLÓN PARA STARK...
PERO... PERO ¿POR QUÉ HICISTE ESTO...TOMAR EL LUGAR DE ROBIN?
CUANDO VI QUE SE SACRIFICÓ POR TI...SUPE POR FIN LO QUE ERA VERDADERO AMOR...¡LO QUE ERA VERDADERO RESPETO! ¡ME PUSE CELOSO! TENÍA QUE PROBAR QUE NO ESTABA TAN PODRIDO... A MÍ MISMO...¡Y A TI...!

NO TE PREOCUPES... ROBIN ESTÁ BIEN... SU CAPA LO SALVÓ... DE HERIDAS GRAVES... CAYÓ EN MI BOTE... Y CAMBIÉ MIS ROPAS POR LAS SUYAS...
BATMAN... BRUCE... TOMA MI MANO...OJALÁ PUDIERA HABER SIDO... LA CLASE DE PERSONA QUE QUERÍAS... ¡HASTA SIEMPRE...!

HASTA SIEMPRE, LANCE... Y CRÉEME... FUISTE ESA CLASE DE PERSONA¡ EN TU INTERIOR! ¡PERO NUNCA TUVISTE LA OPORTUNIDAD CORRECTA!

MÁS TARDE, EN LA PAZ DE LA MANSIÓN WAYNE...
LLEGÓ A NUESTRAS VIDAS COMO UN HURACÁN -- ¡PERO NOS DEJÓ UN RAYO DE ESPERANZA! ¡NUNCA LO OLVIDAREMOS!
¡Y GRACIAS POR VUESTRA AYUDA, TITANES!
¡CUANDO QUIERAS!
24

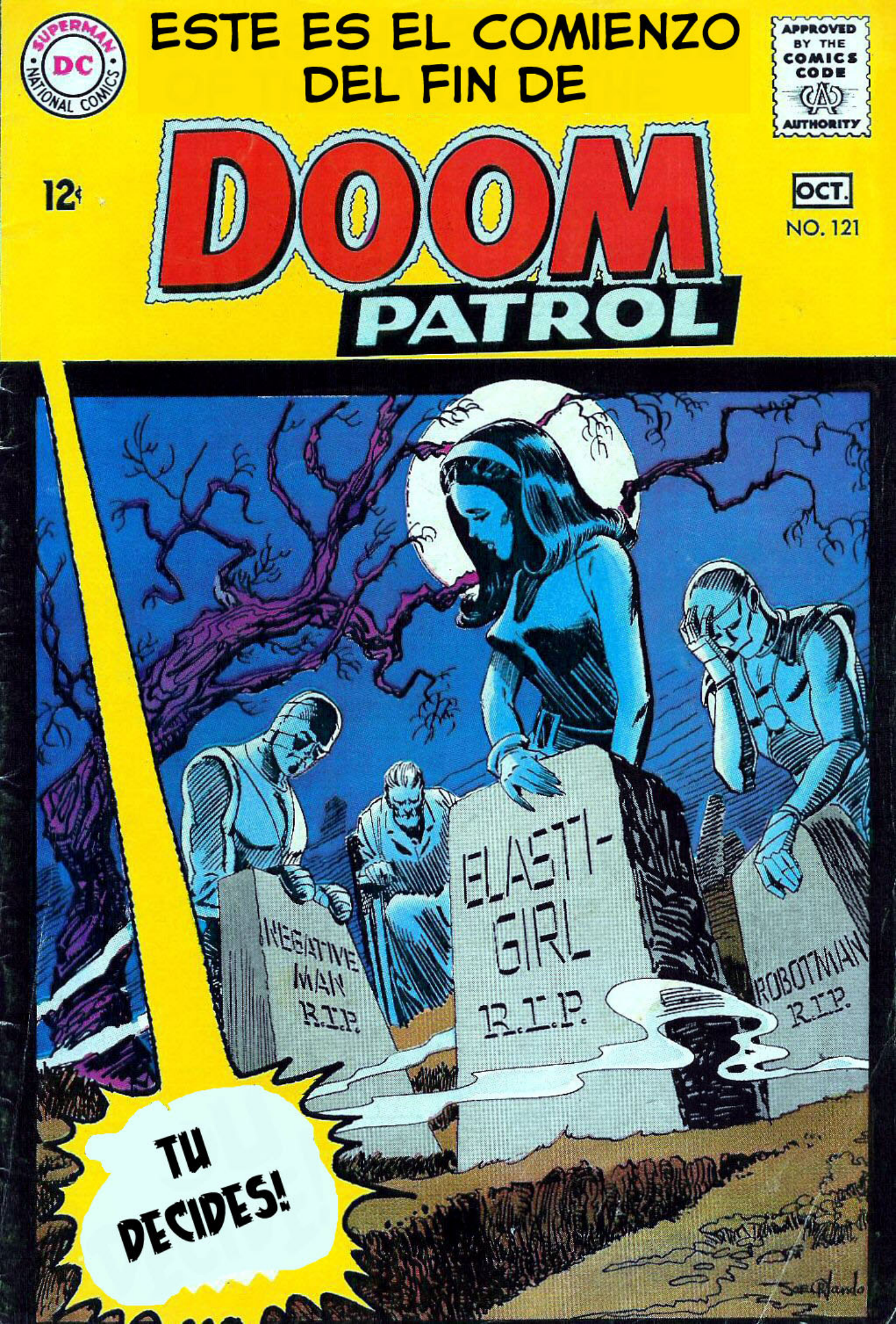
SUPERMAN
DC
NATIONAL COMICS
ESTE ES EL COMIENZO DEL FIN DE
APPROVED BY THE COMICS CODE AUTHORITY
12¢
DOOM PATROL
OCT.
NO. 121
NEGATIVE MAN R.I.P.
ELASTI-GIRL R.I.P.
ROBOTMAN R.I.P.
TU DECIDES!

DOOM PATROL. No. 121. Sept.-Oct., 1968. Published bi-monthly by NATIONAL PERIODICAL PUBLICATIONS, INC., 2nd & Dickey Sts., SPARTA, ILL. 62286. Editorial, Executive offices, 575 LEXINGTON AVE., NEW YORK, N.Y. 10022. Murray Boltinoff, Editor. Carmine Infantino, Editorial Director. 2nd CLASS POSTAGE PAID AT SPARTA, ILL. under the act of March 3, 1879. No subscriptions. For advertising rates address Richard A. Feldon & Co., 41 E. 42nd St., New York, N.Y. 10017. Copyright © National Periodical Publications, Inc., 1968. All rights reserved under International and Pan-American Copyright Conventions. The stories, characters and incidents mentioned in this magazine are entirely fictional. No actual persons, living or dead, are intended or should be inferred.

"This periodical may not be sold except by authorized dealers and is sold subject to the conditions that it shall not be sold or distributed with any part of its cover or markings removed, nor in a mutilated condition, nor affixed to, nor as part of any advertising, literary or pictorial matter whatsoever." Printed in U.S.A.

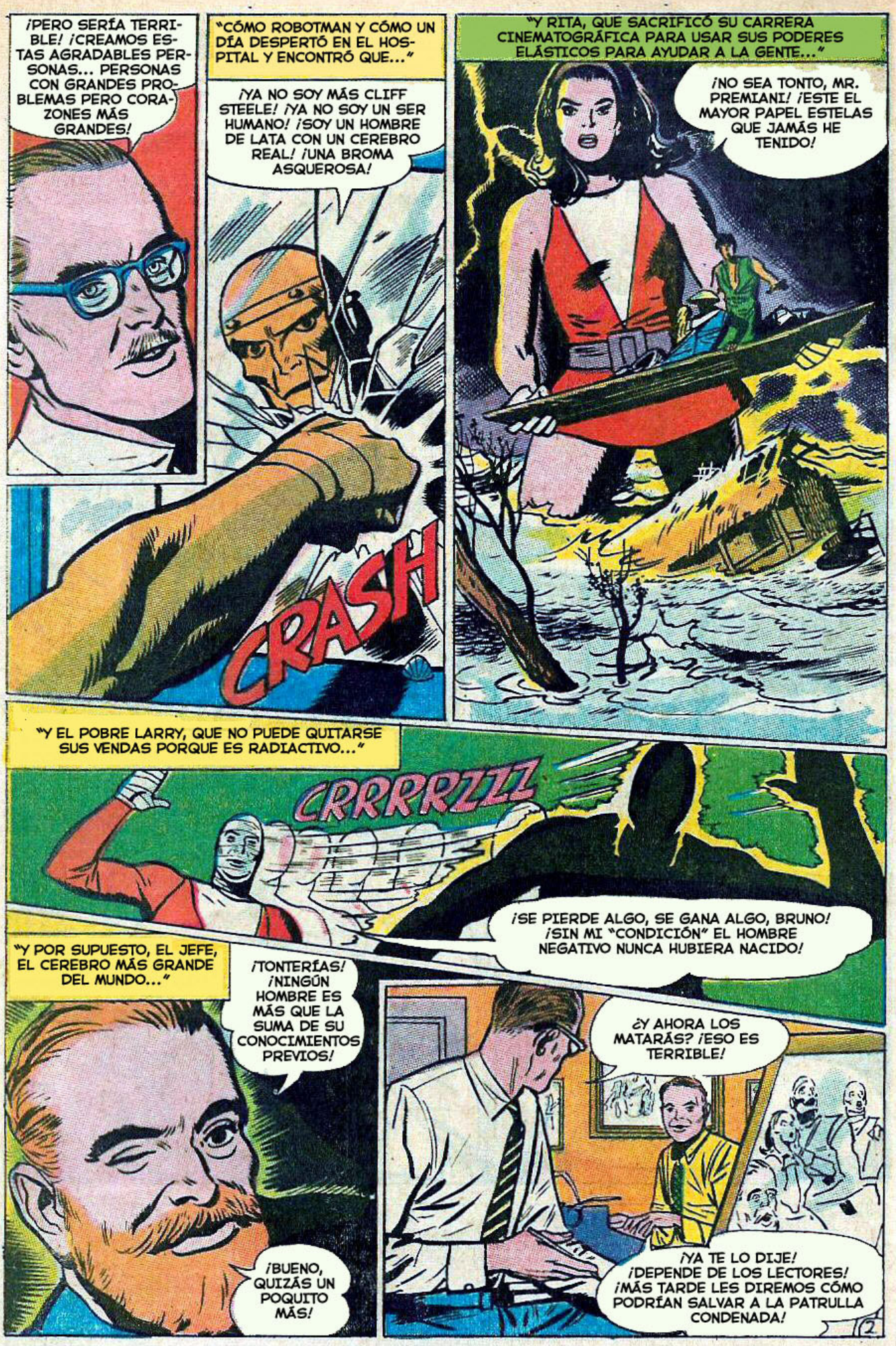
¡PERO SERÍA TERRIBLE! ¡CREAMOS ESTAS AGRADABLES PERSONAS... PERSONAS CON GRANDES PROBLEMAS PERO CORAZONES MÁS GRANDES!
"CÓMO ROBOTMAN Y CÓMO UN DÍA DESPERTÓ EN EL HOSPITAL Y ENCONTRÓ QUE..."
¡YA NO SOY MÁS CLIFF STEELE! ¡YA NO SOY UN SER HUMANO! ¡SOY UN HOMBRE DE LATA CON UN CEREBRO REAL! ¡UNA BROMA ASQUEROSA!
CRASH
"Y RITA, QUE SACRIFICÓ SU CARRERA CINEMATOGRÁFICA PARA USAR SUS PODERES ELÁSTICOS PARA AYUDAR A LA GENTE..."
¡NO SEA TONTO, MR. PREMIANI! ¡ESTE EL MAYOR PAPEL ESTELAS QUE JAMÁS HE TENIDO!
"Y EL POBRE LARRY, QUE NO PUEDE QUITARSE SUS VENDAS PORQUE ES RADIACTIVO..."
CRRRRZZZ
¡SE PIERDE ALGO, SE GANA ALGO, BRUNO! ¡SIN MI "CONDICIÓN" EL HOMBRE NEGATIVO NUNCA HUBIERA NACIDO!
"Y POR SUPUESTO, EL JEFE, EL CEREBRO MÁS GRANDE DEL MUNDO..."
¡TONTERÍAS! ¡NINGÚN HOMBRE ES MÁS QUE LA SUMA DE SU CONOCIMIENTOS PREVIOS!
¡BUENO, QUIZÁS UN POQUITO MÁS!
¿Y AHORA LOS MATARÁS? ¡ESO ES TERRIBLE!
¡YA TE LO DIJE! ¡DEPENDE DE LOS LECTORES! ¡MÁS TARDE LES DIREMOS CÓMO PODRÍAN SALVAR A LA PATRULLA CONDENADA!
12

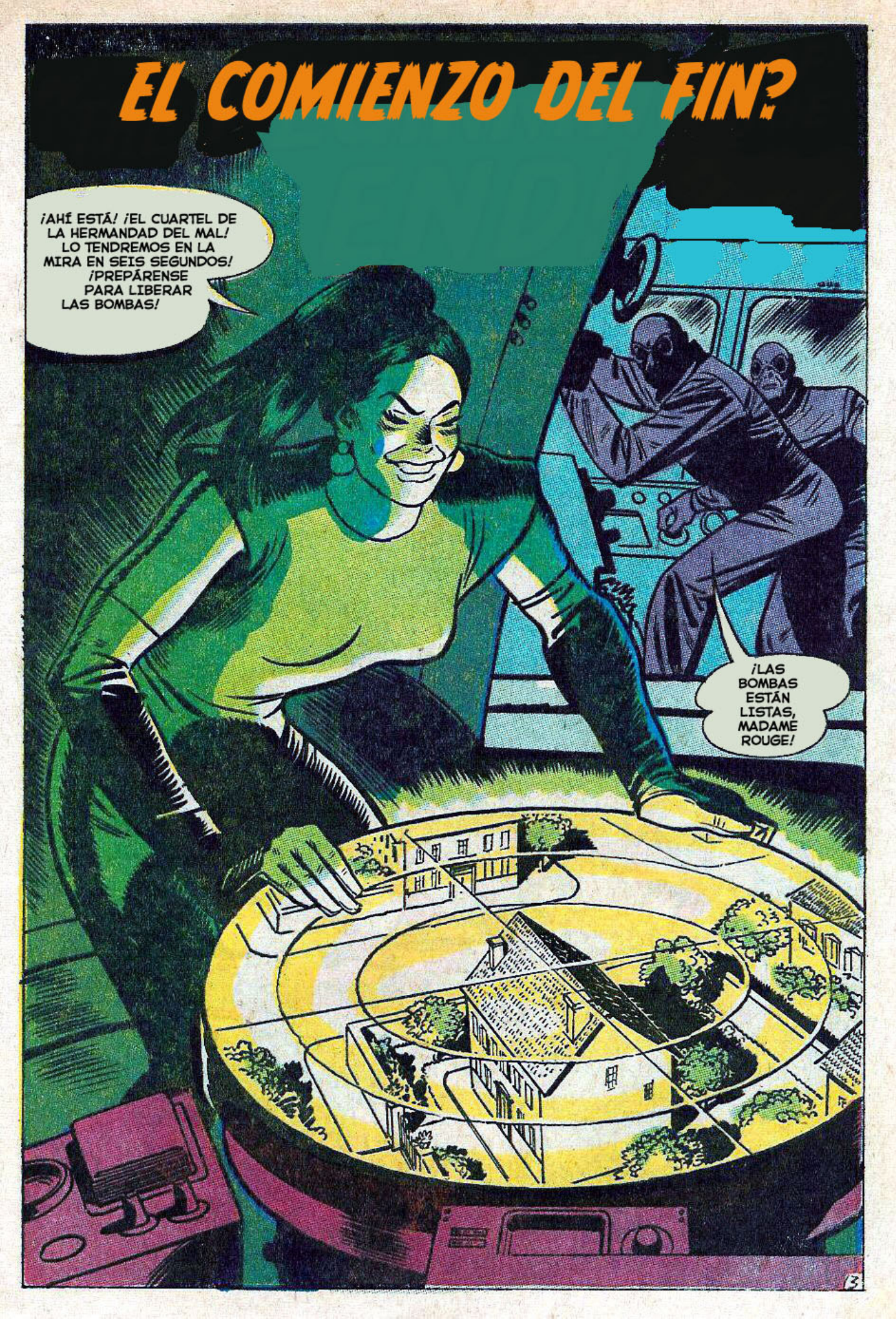
EL COMIENZO DEL FIN?
¡AHÍ ESTÁ! ¡EL CUARTEL DE LA HERMANDAD DEL MAL! LO TENDREMOS EN LA MIRA EN SEIS SEGUNDOS! ¡PREPÁRENSE PARA LIBERAR LAS BOMBAS!
¡LAS BOMBAS ESTÁN LISTAS, MADAME ROUGE!
3

MIENTRAS TANTO, EN EL CUARTEL DE LA HERMANDAD DEL MAL...
¡TE DIGO QUE ESTA MUJER PODRÍA ARRUINAR TODO, MALLAH!
BLUP BLIP
¿PERO PORQUÉ, CEREBRO? ¡AHORA ELLA YA NO ESTÁ MÁS CON LA PATRULLA CONDENADA!
¡ESE ES EL PROBLEMA TONTO! ¡AHORA QUE ESTÁ POR CUENTA PROPIA NO HAY NADA QUE LA DOMINE!
¡PERO SEGURAMENTE, GRAN CEREBRO, TÚ NO TIENES NADA QUE TEMER!
BLIP BLUP
¡AL CONTRARIO! ¡MADAME ROUGE SABE QUE AYUDÉ A CREAR ESE HORNO DEL MAL QUE ARDE DENTRO SUYO! ¡POR LO TANTO HARÁ CUALQUIER COSA PARA DESTRUIR...
ECOLE DES FILLE
BAWHA-WHA-WHOOOM!

MÁS TARDE, EN EL CUARTEL DE LA PATRULLA CONDENADA...
¡...Y AUNQUE LA POLICÍA DE PARÍS TODAVÍA ESTA CAVENDO ENTRE LOS ESCOMBROS, NO HAY DUDA DE QUE EL CEREBRO Y SU GORILA GENIO ESTÁN MUERTOS!
¡AHÍ VA OTRO GRUPO DIVERTIDO!
¡POR MÍ ESTÁ BIEN!

¡ESE NO ES EL PUNTO! ¡ES UNA FAENA DE MADAME ROUGE! ¡ESO SIGNIFICA UNA ADVERTENCIA PARA MÍ!
HUHHHH?

¡SÍ! ¡LA ÚNICA MUJER QUE HE AMADO QUIERE DESTRUIRME!
¡TONTERÍAS! ¡CREO QUE HA ESTADO LEYENDO DEMASIADAS REVISTAS ROMÁNTICAS, JEFE! ¡PROBABLEMENTE EL CEREBRO FUE LIQUIDADO POR ALGÚN OTRO CRIMINAL CHIFLADO COMO... EL RIÑÓN O EL PULMÓN!

¿QUÉ ES ESO?... ¡ALGUIEN APRETÓ EL FRENO DE SU AUTO CON UN MAZO!
SKREEEEEEEECH
¡ABAJO! ¡RÁPIDO! ¡LOS DOS!

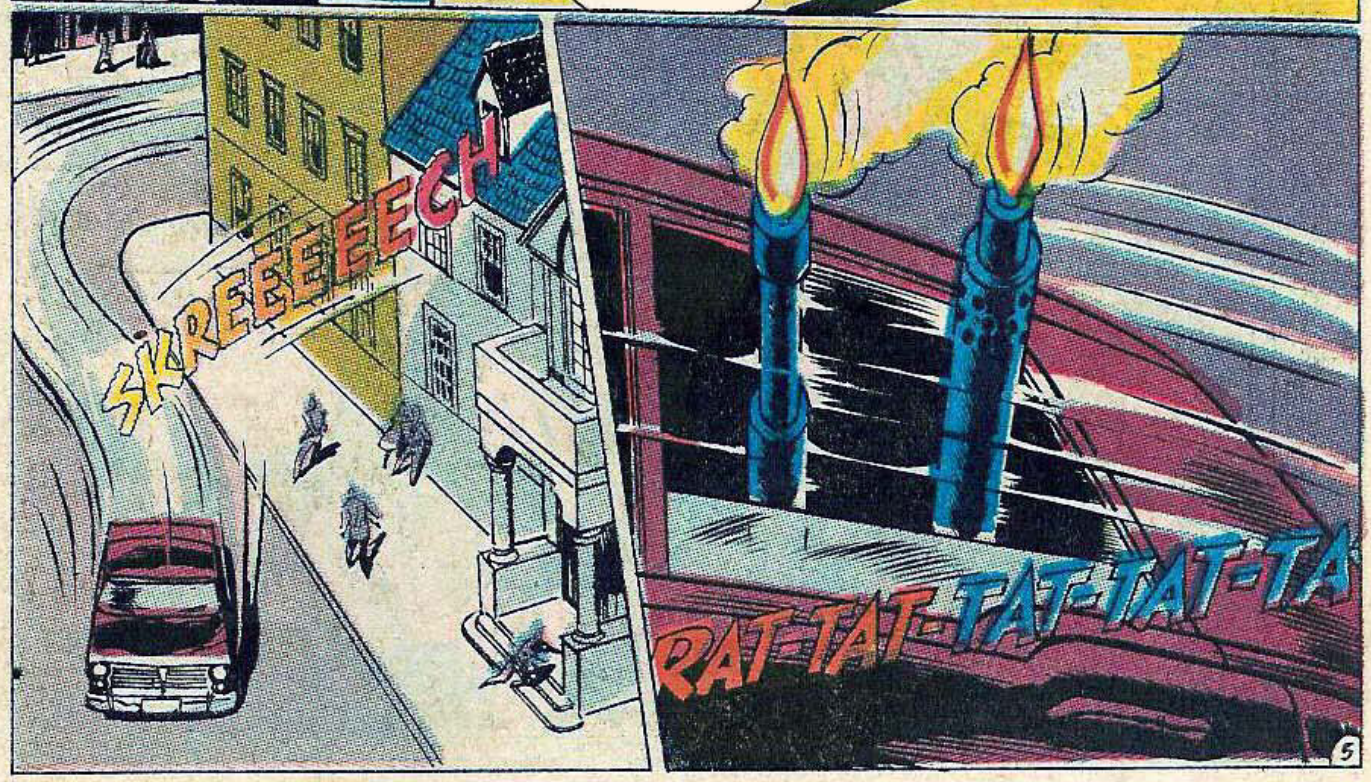
SKREEEEECH
RAT-TAT-TAT-TAT-TA

CONTINUED ON 2ND PAGE FOLLOWING.

MIENTRAS TANTO, EN EL PAÍS DE LOS RICOS...

¡NO OLVIDES ESE TRATO CON U.M.I., STEVE! ¡PODEMOS CONSEGUIR ESA COMPAÑÍA POR MANÍES!

¡75 MILLONES NO SON MANÍES NI SIQUIERA PARA MÍ, JACK! ¡PERO TENDRÁS MI RESPUESTA MAÑANA A LAS TRES DESPUÉS DE MI CLASE SOBRE PSICOLOGÍA ANORMAL!

¿NO ES MARAVILLOSO? ¡EL QUINTO HOMBRE MÁS RICO DEL MUNDO TODAVÍA YENDO A LA ESCUELA!

¡SÍ, PERO NO ESTÁ ESTUDIANDO EN LA U... ESTÁ ENSEÑANDO! ¡ES SU HOBBY!

¡HOMBRE, ESTOY HECHO POLVO! ¡ESTUVE LEVANTADO TODA LA NOCHE MIENTRAS ANDABAS POR AHÍ CON LA PANDILLA DE LOCOS!

¡Y ESTA LA TECERA CENA DE NEGOCIOS QUE HE TENIDO QUE SOPORTAR POR TÍ! ¡SEÑOR BUSCA DÓLARES!

CLICK

¡OOO! ¡ASÍ ESTÁ MEJOR! ¿COMO SIENDO TAN RICO LOS ZAPATOS TODAVÍA ME LASTIMAN?

¡ESCUCHA, CARIÑO! ¿CUANDO VAS A ABANDONAR ESA BANDA DE BOY SCOUTS MARGINADOS?

¡CUANDO NO ME NECESITEN MÁS! ¡YA SABES ESO!

¡ESTO ES UN BOLETÍN DE NOTICIAS!

...LA CASA DEL DR. NILES CAULDER, JEFE DE LA FAMOSA PATRULLA CONDENADA FUE ATACADA CON AMETRALLADORAS...

¿PORQUÉ TE PUSISTE TU UNIFORME?

...PORQUE TODAVÍA ME NECESITAN! ¡NO ME ESPERES LEVANTADO, CARIÑO!

¡TÚ Y TU BOCOTA ELECTRÓNICA! ¡MARCONI, MUÉRETE!

CRASH

MÁS TARDE...
¡ALTO! ¡QUIEN VA...!
¡OOOH! ¡ERES TÚ, NENA!
¡SANTO DIOS! ¿QUÉ ESTÁ PASANDO CON USTEDES DOS? ¡BAJEN ESAS ARMAS!
¡NO EN ESTA VIDA, CARIÑO! ¡MADAME ROUGE ACABA DE DECLARAR LA GUERRA! ¡SI QUIERES FIRMAR, ESTA ES LA OFICINA DE RECLUTAMIENTO!
¡SI SUPIERAS LO QUE TE ESPERA, NENA, QUEMARÍAS TU CARTILLA MILITAR!
CONTINUED ON 2ND PAGE FOLLOWING.
8

¡ENTONCES ES VERDAD, JEFE! ¡MADAME ROUGE ESTÁ DISPUESTA A DESTRUIRLO!
¡MATÓ AL CEREBRO PORQUE ERA SU "CREADOR"!
¡Y AHORA DEBE DESTRUIR AL HOMBRE QUE ALGUNA VEZ LLEGÓ HASTA ELLA COMO MUJER!

¡TENGO MIEDO, JEFE!
¡POR PRIMERA VEZ EN LA HISTORIA DE LA PATRULLA CONDENADA ESTOY REALMENTE ASUSTADA!
¿QUÉ ES LO QUE DICEN LOS JÓVENES HOY EN DÍA? ¿"NO PIERDAS LA CALMA"?

¡SÍ, TEMO QUE MADAME ROUGE HAYA PUESTO SUS MANOS SOBRE UNA BUENA COLECCIÓN DE OSCAR WILDE! ¡"TODO HOMBRE MATA LA COSA QUE AMA"!
¡PERO ESTA "COSA", YO, NO SERÁ DESTRUIDA TAN FÁCILMENTE...
BWEE
BWEE
BWEE
¡AHHH! ¡CREO QUE MI "AMANTE" ESTÁ POR HACER OTRA LLAMADA!

INSTANTÁNEAMENTE, EL JEFE LOS CONDUCE HASTA EL CENTRO NERVIOSO DE CUARTEL DE LA PATRULLA CONDENADA...
¡EL RADAR HA DETECTADO TRES OBJETOS VOLANTES QUE SE NOS APROXIMAN!
¡LUEGO, EL PROCESADOR DE DATOS VERIFICÓ CADA VUELO COMERCIAL Y PRIVADO! ¡ESTOS TRES "BLIPS" SON PIRATAS!
BWEE
BWEE
BWEE
¡MIS AMIGOS, ESTAMOS BAJO ATAQUE AÉREO!

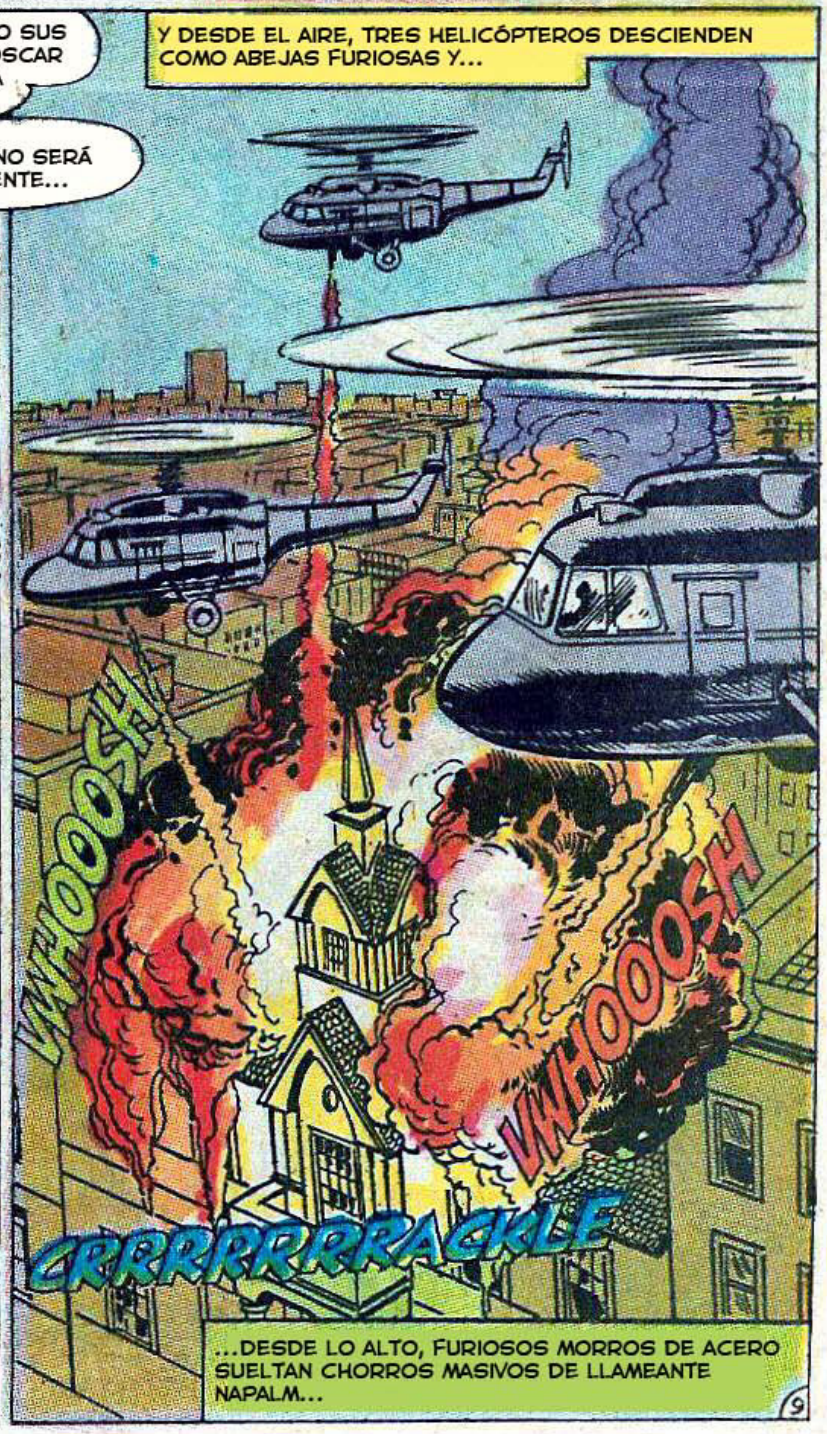
Y DESDE EL AIRE, TRES HELICÓPTEROS DESCIENDEN COMO ABEJAS FURIOSAS Y...
WHOOOSH
WHOOOSH
CRRRRRRRRRACKLE
...DESDE LO ALTO, FURIOSOS MORROS DE ACERO SUELTAN CHORROS MASIVOS DE LLAMEANTE NAPALM...

¡NOS ESTAMOS INCENDIANDO!
¡NO, EL EDIFICIO ES COMPLETAMENTE A PRUEBA DE FUEGO! ¡ESAS LLMAS SÓLO DURARÁN HASTA QUE ELCOMBUSTIBLE EN GELATINA SE AGOTE!

SIN PRONUNCIAR PALABRA EL JEFE SEÑALA UN DISPSITIVO QUE INVCLINA UN ÁREAAMURADA DEL EDIFICIO HASTA QUE...
WHOOSH
VWHOOSH
VWHOOOSH
¡NUESTROS COHETES CAZADORES BUSCARÁN Y DESTRUIRÁN ESOS HELICÓPTEROS!

BAWHOOM
KAWHOOM
¡LES DIMOS! ¡LES DIMOS!
¡NO, SÓLO HUBO DOS GOLPES DIRECTOS! ¡EL TERCERO APENAS FUE TOCADO!
¡SE ESTÁ ALEJANDO!
¡NO TE PREOCUPES! ¡EL HOMBRE NEGATIVO SE OCUPARÁ DE ÉL!
PWOOOF

RAT-TAT-TAT-TAT-TAT
KWOOM
KWOOM
CRIZZZZZZ
¡VAMOS, HOMBRE NEGATIVO! ¡MUÉSTRALES COMO TE DESAYUNAS CON CARGAS DE 20 MM!

CRRRZZZZZZZZ
KAWA WA-WA-WHOOOM
MÁS TARDE, MIENTRAS EL HUMO DE LA BATALLA SE DISIPA...
¡HOMBRE, ESTO PARECE ONDRES DESPUÉS DEL BOMBARDEO NAZI!
¡NO, MÁS BIEN PARECE UNA PESADILLA DEL INFIERNO DE DANTE!
¡GRACIOSO, PARA MÍ ES COMO EL BAR Y BARBACOA DE MI AMIGO P. J. O'MARA DESPUÉS DE UNA FIESTA DE SÁBADO A LA NOCHE!
¡NO TIENE NADA DE GRACIA, ROBOTMAN! ¡LA GUERRA ABIERTA QUE HA DECLARADO ESTA MUJER PONE EN PELIGRO A TODO SER VIVIENTE DE LA CIUDAD!
¡QUÉ ES PRECISAMENTE EL MOTIVO POR EL CUAL WASHINGTON ME ENVIÓ AQUÍ, SEÑOR!

DENTRO, EL HOMBRE, WILMER BOGGS, ENTREGA SU BREVE MENSAJE...

... Y, HASTA QUE HAYAMOS ATRAPADO A ESTA MUJER LLAMADA ROUGE...

¡VUESTRA MISMA EXISTENCIA AQUÍ ES UNA AMENAZA PARA TODA LA POBLACIÓN!

HEMOS PREPARADO UN REFUGIO PARA TODOS USTEDES DONDE...

...PODEMOS PROTEGERLOS CONTRA...

¡UN MOMENTO, BOGGS! ¡PELEAMOS CONTRA EL CEREBRO, EL ARSENAL, MR. 104...!

¡NÓMBRALOS Y LOS DESTRUIMOS! ASÍ QUÉ ¿QUIEN VA A PROTEGER A QUIEN DE QUE COSA?

¡PERO TENGO MIS ÓRDENES! ¡SI NO VAN VOLUTANTIAMENTE LOS PROCEDIMIENTOS DE DEPORTACIÓN SERÁN INSTANTÁNEAMENTE...!

¿DEPORTACIÓN? ¡PEQUEÑO BURÓCRATA INÚTIL! ¡TE DEPORTARÉ A LA LUNA...!

¡...DE UN GOLPE!

¡DETÉN ESO YA MISMO!

¡NUNCA EN MI VIDA TE LEVANTÉ UNA MANO GIGANTE, PERO...!

VWHOOSH

OWWWF!

¡OK, JEFE, DÍGASELO USTED! ¡DÍGALE QUE NADIE LIMPIARÁ LAS CALLES CON LA PATRULLA CONDENADA!

TEMO QUE NO...

¡MR. BOGGS, NOS IREMOS EN 24 HORAS! ¡PUEDE DARLE MI PALABRA SOBRE ESO A SU SUPERIOR!

¡HOMBRE, ESTO ES LO PEOR! ¡EL SANGRIENTO FINAL!

¡LA FABULOSA, FURIOSA, LUCHADORA PATRULLA CONDENADA OBLIGADA A ABANDONAR EL PAÍS POR ALGUNA ESTÚPIDA COMPUTADORA DE WASHINGTON!

BLAM BLAM BLAM

¡LÁRGUENSE, BICHOS COBARDES!

BOOOOOO!

¿SUPERHÉROES? ¡HAAAAA!

¿CÓMO ES QUE NO CAMBIARON EL COLOR DE SUS UNIFORMES... A UN SIMPLE AMARILLO?

ADIOS, PATRULLA ASUSTADA

BYE-BYE NENES LLORONES

VÁYANSE, GALLINAS

AIRPORT

¡PARECE QUE NUESTROS FANS NOS HAN DADO LA ESPALDA!

¡NO LES PONGAN ATENCIÓN!

¡RITA TIENE RAZÓN! ¡DEBEMOS PARTIR CON DIGNIDAD!

¡DIGNIDAD, DICE! ¡SI SÓLO ME DIERAN UN PAR DE MINUTOS CON ELLOS...!

¿ADONDE NOS DIRIGIMOS, "GRAN LIDER"? ¿TIENE UN BONITO ESCONDITE PARA LOS COBARDES ORGANIZADOS DE AMÉRICA?

¡CREO QUE LO ENCONTRARÁN ENTRETENIDO! ¡ES UN BONITO LUGAR QUE HE ESTADO PREPARANDO DURANTE UN TIEMPO!

¿Q-Q-QUE HA ESTADO PREPARANDO DURANTE...?

¿SABÍA QUE ESTO IBA A OCURRIR?

MMMMF

¿TIENEN UN NUEVO PUESTO DE COMANDO PARA NOSOTROS? ¡VAMOS A VOLVER A PELEAR!

¡YAHOOO! ¡SEÑOS BARBA, TENGO QUE BESARLO!

CONTINUED ON 2ND PAGE FOLLOWING.

PERO, DIRECTAMENTE DEBAJO DE ELLOS, A 200 BRAZAS POR DEBAJO DE ESE RESPLANDECIENTE OLEAJE, UN GIGANTESCO TIBURÓN DE ACERO PERFORA LAS AGUAS...
¡ESA ES LA ISLA, CAPITÁN ZAHL!
¡SÍ, MADAME ROUGE! ¡SU PLAN FUNCIONÓ MAGNÍFICAMENTE! ¡HA LLEVADO A LA PATRULLA CONDENADA DIRECTAMENTE HACIA ESE ATAÚD DE ARENA!
¡HE ESPERADO MUCHO POR ESTE GLORIOSO MOMENTO! ¡NO ES USTED LA ÚNICA QUE VIVE PARA MATAR A ESE HOMBRE, EL DR. CAULDER!
¡LANCEN AL ESCUADRÓN DE DEMOLICIÓN!
SWOOSH
SPWOOOOSH
SPWOOOOSH
¡LOS DISPOSITIVOS DE RADAR QUE PERFECCIONÓ DURANTE LA SEGUNDA GUERRA MUNDIAL DESTRUYERON EL GLORIOSO PLAN DE VICTORIA DE MI FUEHRER!
¡Y LAS BOMBAS ANTIDUBMARINAS QUE INVENTÓ DESTRUYERON MI PROPIA NAVE Y ME DEJARON LISIADO CON UN COLLAR DE SOPORTE PARA MI CABEZA!
¡PERO AHORA JUNTOS, MADAME ROUGE, PONDREMOS FIN AL JEFE Y A SU PATRULLA CONDENADA!
15

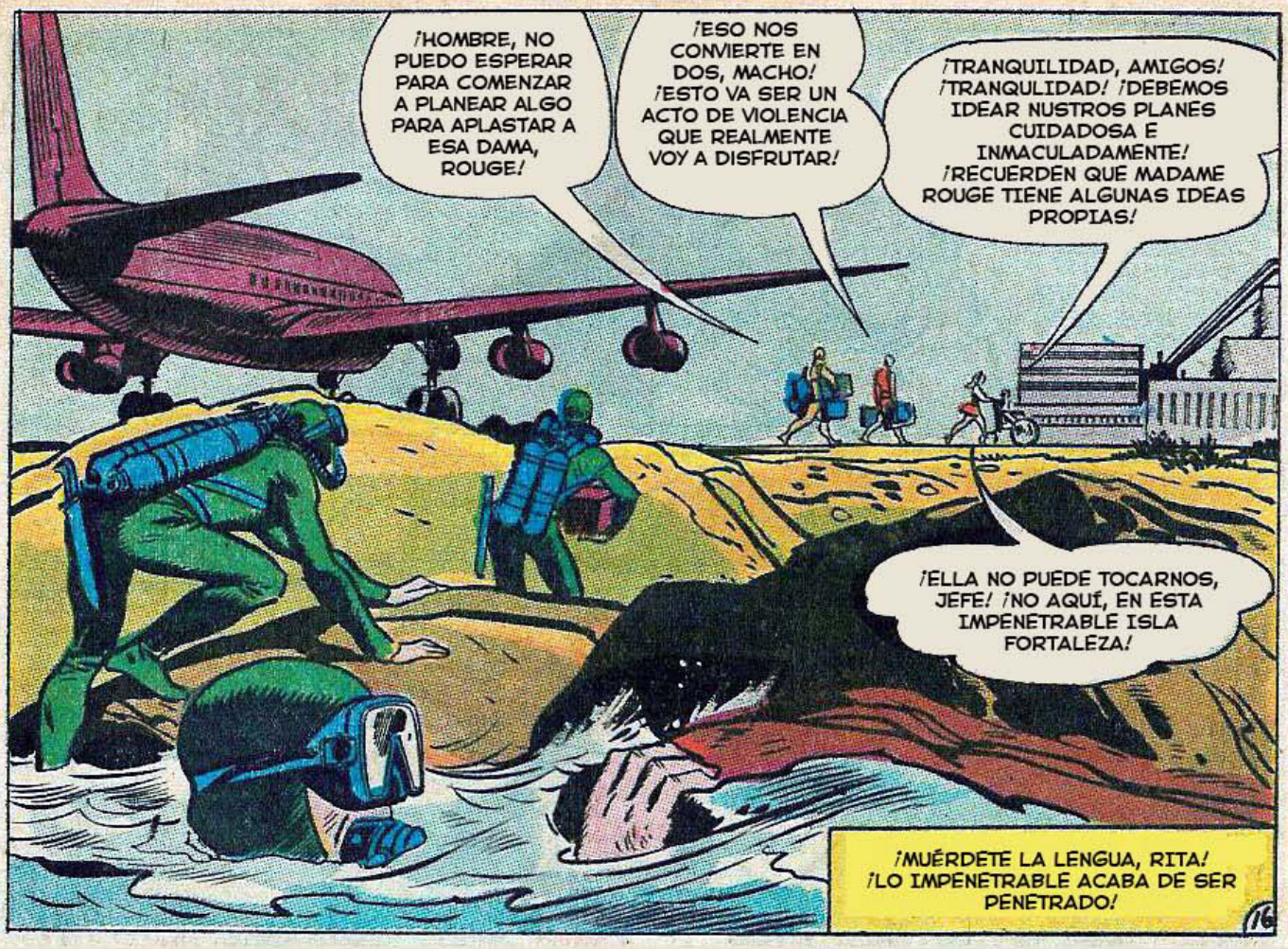
¡HOMBRE, NO PUEDO ESPERAR PARA COMENZAR A PLANEAR ALGO PARA APLASTAR A ESA DAMA, ROUGE!
¡ESO NOS CONVIERTE EN DOS, MACHO! ¡ESTO VA SER UN ACTO DE VIOLENCIA QUE REALMENTE VOY A DISFRUTAR!
¡TRANQUILIDAD, AMIGOS! ¡TRANQULIDAD! ¡DEBEMOS IDEAR NUSTROS PLANES CUIDADOSA E INMACULADAMENTE! ¡RECUERDEN QUE MADAME ROUGE TIENE ALGUNAS IDEAS PROPIAS!
¡ELLA NO PUEDE TOCARNOS, JEFE! ¡NO AQUÍ, EN ESTA IMPENETRABLE ISLA FORTALEZA!
¡MUÉRDETE LA LENGUA, RITA! ¡LO IMPENETRABLE ACABA DE SER PENETRADO!
16

SIN SER VISTO POR LA PATRULLA CONDENADA, EL ESCUADRÓN DE DEMOLICIÓN LLEVA A CABO SU MISIÓN RÁPIDAMENTE...
¿QUE DEM...? ¡UN ROMPEPORTONES DE MADAME ROUGE! ¡SIN DUDA!
¡DE LOS CUARTELES SECRETOS QUE ESCOGIMOS EL AEROPUERTO KENNEDY HABRÍA SIDO MÁS SEGURO!
BAWHOOOOM
¡OK, HOMBRES RANA, PREPÁRENSE PARA CROAR DE VERDAD!
¡TRANQUILOS, CHICOS! ¡PUEDO OCUPARME DE TODO EL LOTE!
BAWHOMP
¡SHEEESH! ¡LA CHICA ROUGE DEBE HABER ENVIADO A SU ESCUADRÓN DE ESTUDIANTES!
¡SI NO PELEAN MEJOR QUE ESO LA COMISIÓN DE BOXEO DEL ESTADO VA A INVESTIGARLOS A TODOS!
OWWWF!
¿QUE PENSARON, IDIOTAS, QUE LOGRARÍAN HACIENDO EXPLOTAR NUESTRO AVIÓN?
¡EL HOMBRE NEGATIVO PODRÍA SACARNOS DE AQUÍ EN 17 SEGUNDOS!
BAWHUMMMMP
¡O PODRÍAMOS CONSTRUIR UN PUENTE FLOTANTE CON SUS CUERPOS Y CAMINAR DE REGRESO!
URRRRRGH!
17

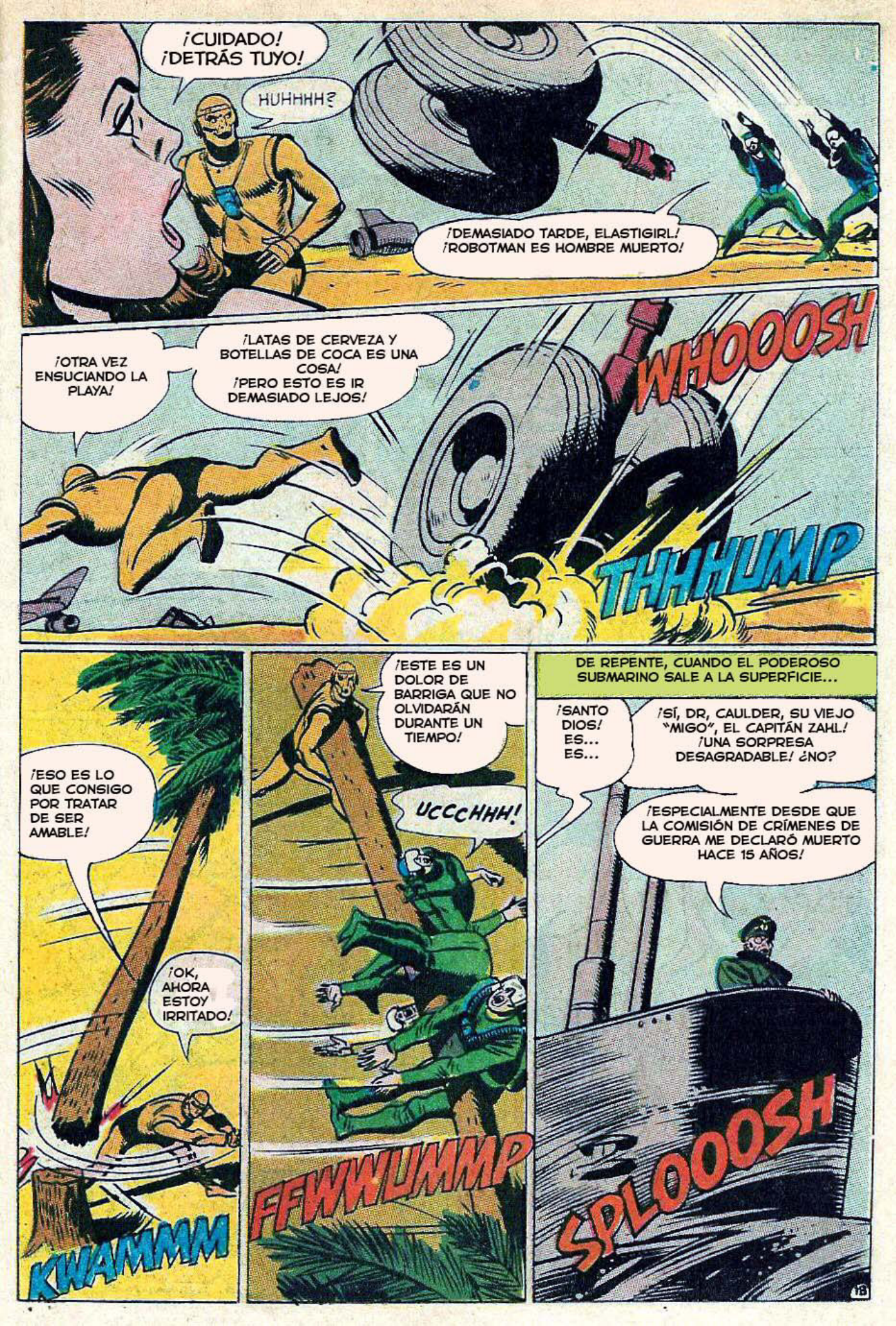
¡CUIDADO! ¡DETRÁS TUYO!
HUHHHH?
¡DEMASIADO TARDE, ELASTIGIRL! ¡ROBOTMAN ES HOMBRE MUERTO!
¡OTRA VEZ ENSUCIANDO LA PLAYA!
¡LATAS DE CERVEZA Y BOTELLAS DE COCA ES UNA COSA! ¡PERO ESTO ES IR DEMASIADO LEJOS!
WHOOOSH
THHHUMP
¡ESO ES LO QUE CONSIGO POR TRATAR DE SER AMABLE!
¡OK, AHORA ESTOY IRRITADO!
KWAMMM
¡ESTE ES UN DOLOR DE BARRIGA QUE NO OLVIDARÁN DURANTE UN TIEMPO!
UCCCHHH!
FFWWUMMP
DE REPENTE, CUANDO EL PODEROSO SUBMARINO SALE A LA SUPERFICIE...
¡SANTO DIOS! ES... ES...
¡SÍ, DR, CAULDER, SU VIEJO "MIGO", EL CAPITÁN ZAHL! ¡UNA SORPRESA DESAGRADABLE! ¿NO?
¡ESPECIALMENTE DESDE QUE LA COMISIÓN DE CRÍMENES DE GUERRA ME DECLARÓ MUERTO HACE 15 AÑOS!
SPLOOOSH
18

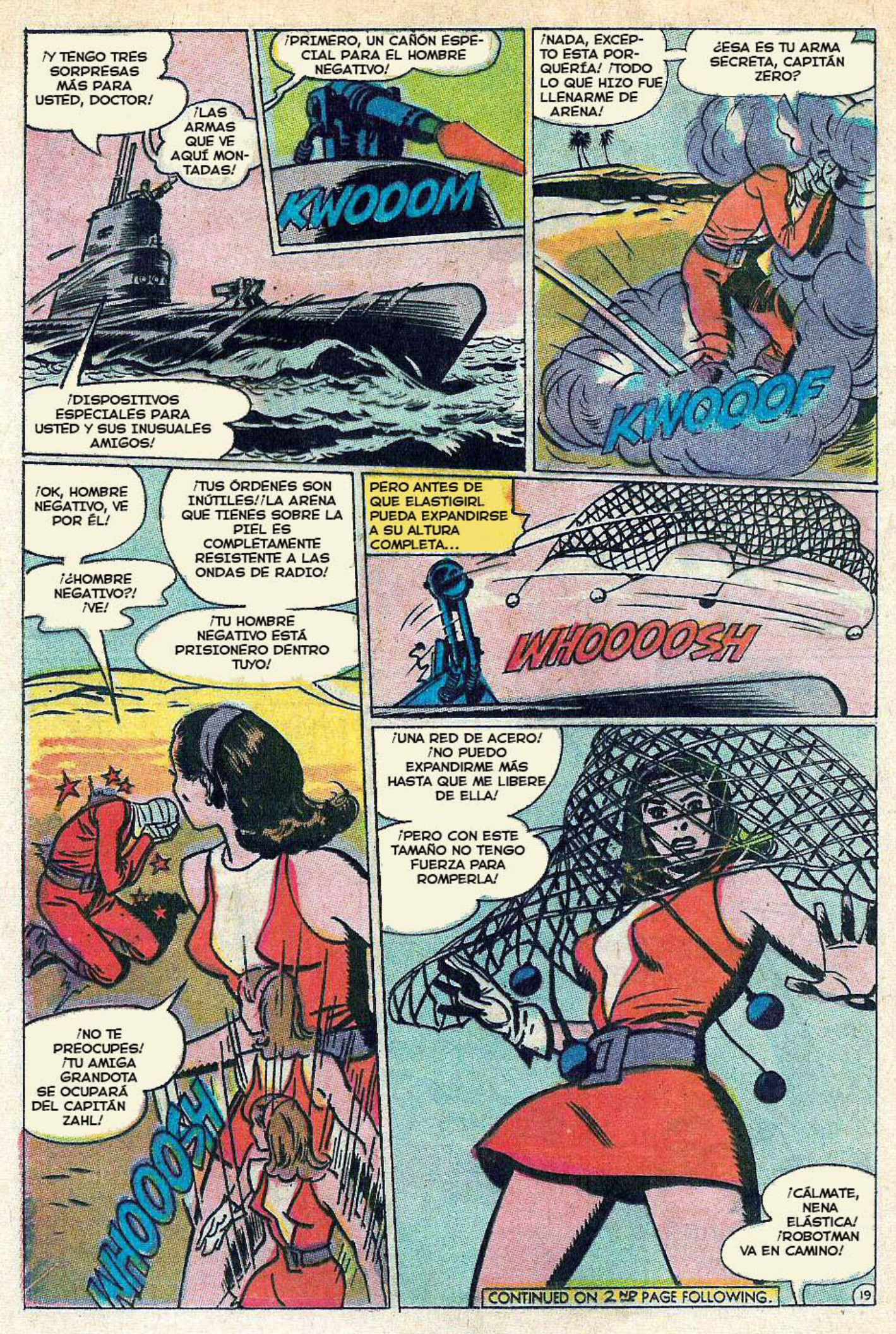

CONTINUED ON 2ND PAGE FOLLOWING.

¡HOMBRE, ESTO ES MÁS FÁCIL QUE ROMPER EL CORDÓN DE LOS ZAPATOS!
¡DOS O TRES MÁS DE ESTAS Y ESTARÁS FUERA, NENA!
CRRACK
¡MENOS MAL QUE NO TIENES QUE PREOCUPARTE POR LOS DIENTES!
PERO ANTES DE PODER ROMPER OTRA HEBRA...
ARRRRGH!
CRRRZZZZ
BWACCCKK
¡NO PUEDO MOVER LAS PIERNAS! ¿QUÉ ES ESTO, JEFE? ¡HE RECIBIDO CARGAS DE ELECTRICIDAD MAYORES, ANTES!
¡PERO NO UNA DESCARGA MAGNÉTICA! ¡ESE DISPARO MAGNETIZÓ PERMANENTEMENTE LA MITAD DE LOS MOTORES MINIATURIZADOS QUE TE ACTIVAN!
¡MUY BIEN, CAPITÁN ZAHL! ¡TÚ Y MADAME ROUGE HAN GANADO ESTA VUELTA!
¡AAAH, PERO EL ROUND TODAVÍA NO HA TERMINADO! ¡MADAME ROUGE Y YO TENEMOS UNA META EN COMÚN, DOCTOR!
¡VUESTRA COMPLETA HUMILLACIÓN!

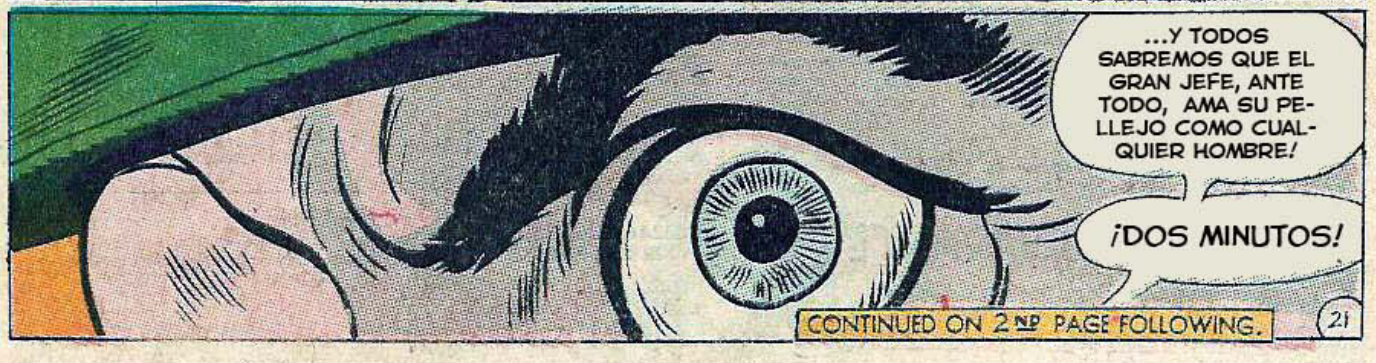

CONTINUED ON 2ND PAGE FOLLOWING.

¡LO ESCUCHARON! ¡14 HOMBRES COMUNES! ¡EXTRAÑOS PARA NOSOTROS! ¿BIEN, MIS CAMARADAS? ¡DEBEN DECIDIR!
¿EXTRAÑOS, JEFE? ¿NO NOS ENSEÑÓ QUE TODOS LOS HOMBRES SON NUESTROS HERMANOS?
¡LOS "PEREGRINOS"... TAMBIÉN ERAN HOMBRES "COMUNES"! ¡NI UN GENIO ENTRE ELLOS!
¡Y LOS NIÑOS HEBREOS QUE NO REVERENCIABAN AL FARAÓN! ¡OVEJEROS Y GRANJEROS ORDINARIOS!
¿PORQUÉ NO RESPONDEN? ¿QUÉ ES LO QUE ESTÁN ESPERANDO?
¡RECUERDE ZAHL, ACORDAMOS QUE NO MORIRÁN!
¡NO TEMA, MADAME! ¡NO SACRIFICARÁN SU PRECIOSA PATRULLA CONDENADA POR NADA!
¡AQUÍ ESTÁ NUESTRA RESPUESTA, CAPITÁN!
¡FUEGO!
¡TONTOS! ¡¡TONTOS HEROICOS! ¡QUE ASÍ SEA!
¡NO ZAHL! ¡NO LO HAGA! ¡ME JURÓ QUE...!

Y DESDE EL FONDO DEL OCÉANO, UNA FANTÁSTICA CARGA ESTALLA CONSUMIÉNDOLO TODO...

¡ZAHL! ¡ME TRAICIONÓ! ¡LO MATÓ! ¡UN HOMBRE QUE VALÍA 100 VECES LO QUE USTED!

¡MUJER ESTÚPIDA! ¿QUÉ ME IMPORTA SU ROMANCE INFANTIL? ¡INCLUSIVE HASTA EL ÚLTIMO MINUTO ME PROVOCÓ!

¡PERO NO ME PROVOCARÁ DE NUEVO! ¡NIELS CAULDER Y SU PATRULLA CONDENADA ESTÁN MUERTOS!

KAWHOOOOOOOOM

INSTANTÁNEAMENTE, LAS TERRORÍFICAS NOTICIAS LLEGAN A UN MUNDO INCRÉDULO...

¿INCLUSIVE LOS NIÑOS MÁS PEQUEÑOS QUE ESTÁN VIVOS EN ESTE MOMENTO OLVIDARÁN LO QUE HAN HECHO?

¿PODRÍAN TODAS LAS SUPER HAZAÑAS DE ESTE ASOMBROSO GRUPO IGUALAR A ESTA SIMPLE LECCIÓN DE CORAJE?

Y EN UN PEQUEÑO PUEBLO DE NUEVA INGLATERRA...

¡ENTONCES ESTAMOS DE ACUERDO! ¡CODSVILLE ESTÁ MUERTO! ¡PERO NUESTRA RENOMBRADA ALDEA, CUATRO HÉROES, MAINE, RECIÉN EMPIEZA!

¡Y HAREMOS QUE SEA DE TAL FORMA QUE ESTARÍAN ORGULLOSOS DE ELLA!

AL DÍA SIGUIENTE, MIENTRAS EL YATE DE DAYTON NAVEGA POR ALTA MAR...

¡AHÍ ES, MR. DAYTON! ¡EL FONDO DEL OCÉANO TODAVÍA ESTÁ BURBUJEANDO! ¡NO DEBERÍAMOS ACERCARNOS MÁS!

¡HÁGALO, CAPITÁN, O TENDRÁ QUE BUSCARSE OTRO TRABAJO!

SSSSSSSS

¡ADIÓS, MI AMOR! ¡MI ÚNICO AMOR! ¡ESTE NO ES TU ÚLTIMO LUGAR DE DESCANSO! ¡TU SANTUARIO ESTÁ DENTRO MÍO!

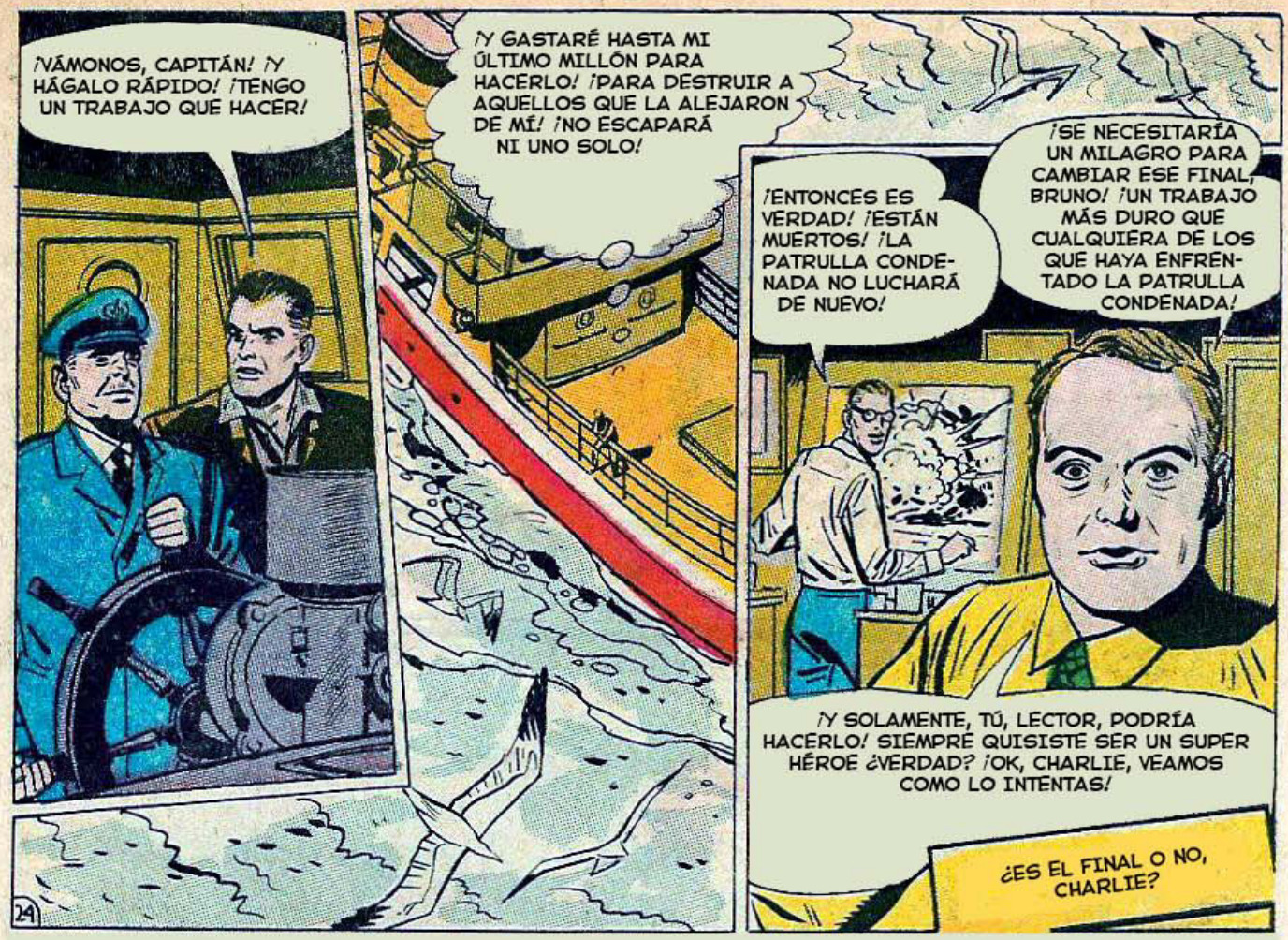
¡VÁMONOS, CAPITÁN! ¡Y HÁGALO RÁPIDO! ¡TENGO UN TRABAJO QUE HACER!
¡Y GASTARÉ HASTA MI ÚLTIMO MILLÓN PARA HACERLO! ¡PARA DESTRUIR A AQUELLOS QUE LA ALEJARON DE MÍ! ¡NO ESCAPARÁ NI UNO SOLO!
¡ENTONCES ES VERDAD! ¡ESTÁN MUERTOS! ¡LA PATRULLA CONDENADA NO LUCHARÁ DE NUEVO!
¡SE NECESITARÍA UN MILAGRO PARA CAMBIAR ESE FINAL, BRUNO! ¡UN TRABAJO MÁS DURO QUE CUALQUIERA DE LOS QUE HAYA ENFRENTADO LA PATRULLA CONDENADA!
¡Y SOLAMENTE, TÚ, LECTOR, PODRÍA HACERLO! SIEMPRE QUISISTE SER UN SUPER HÉROE ¿VERDAD? ¡OK, CHARLIE, VEAMOS COMO LO INTENTAS!
¿ES EL FINAL O NO, CHARLIE?
29

SUPERMAN
DC
NATIONAL COMICS
the BRAVE and the BOLD
APPROVED BY THE COMICS CODE AUTHORITY
SEPT. NO. 85
presenta
BATMAN
y
GREEN ARROW
15¢
"¡HAN DISPARADO AL SENADOR!"

ESTE EPISODIO CORRESPONDE A BRAVE AND THE BOLD Nº 85 DE LA EDICIÓN U.S.A.

CLASICOS DC. Publicación mensual de Ediciones Zinco, S. A., Avda. de Roma, 157, 9.º. 08011 Barcelona. • Copyright © by DC Comics Inc.1325 Avenue of the Americas, New York, NY 10019. DC Comics Inc. A division of Warner Bros. A Time Warner Company • Copyright © Edición española: Ediciones Zinco, S. A. • Reservados todos los derechos. Los personajes que aparecen en esta edición son propiedad de DC Comics, Inc., y se editan bajo licencia de la misma. • Imprime: FORMATO 7 (Barcelona). • Distribuidor: Coedis, S. A., Avda. Barcelona, 225. 08750 Molins de Rei. Barcelona. Tel. 93/680 03 60 • Exclusiva de Publicidad: SERJO Publicidad, S.L. (Barcelona), Teléf. 415 69 62, fax 415 67 36 • Depósito Legal: B/30.386/90. • IMPRESO EN ESPAÑA - PRINTED IN SPAIN.

Precio especial para Canarias, Ceuta y Melilla: 240 Ptas.

EN LA TRÁGICA CONFUSIÓN, BRUCE WAYNE SE ESCABULLE PARA CONVERTIRSE SECRETAMENTE EN EL TEMIDO VENGADOR... ¡BATMAN!
¡NO PUEDO AYUDAR A PAUL, PERO SÍ DETENER A ESE CAMIÓN!
¡LE SACARÉ DE AQUÍ AUNQUE DEBA ARRANCAR EL TECHO!
SKRUNCH
VOTE
BATHCART
CLARO... EL CAMIÓN TENÍA QUE PASAR POR AQUÍ PARA LLEGAR AL PUENTE... TENGO QUE CORTARLE EL PASO...
¡DISPAROS! ¡EL ASESINO YA DENTRO!
ZAM
SIGUE AHÍ ... ¡ENTRARÁ EN EL CAMIÓN!
¡YO ME ENCARGO!
WHRAAAM
2

SI ME ELIGEN... ¡LIMPIARÉ EL ESTADO Y LA NACIÓN DEL **CRIMEN**! DEDICARÉ EL RESTO DE MI VIDA...

LA VOZ DE PAUL... QUE ALIMAÑA QUERRÍA MATAR ASÍ A UN HOMBRE...

CUANDO BATMAN RETOMA SU IDENTIDAD CIVIL, ACUDE AL HOSPITAL ESTATAL DE GOTHAM. PAUL CATHCART ESTÁ EN COMA, ENTRE LA VIDA Y LA MUERTE. DURANTE HORAS, BRUCE WAYNE Y EL HIJO DEL SENADOR **VELAN** SU CAMA... ENTONCES...

SR. WAYNE... LE LLAMA EL GOBERNADOR, SEÑOR...

¡PUEDE USAR EL TELÉFONO DE LA OFICINA!

GRACIAS, ENFERMERA. VUELVO EN SEGUIDA, EDMOND.

BRUCE, ES UNA TERRIBLE *TRAGEDIA*, PERO PAUL LO TENÍA PREVISTO. TENGO SU *DIMISIÓN* AQUÍ, EN EL CASO DE QUE NO PUDIERA VOTAR LA LEY ***ANTI-CRIMINAL***. LOS MÉDICOS DICEN QUE ES IMPOSIBLE. ¡NOMBRARÉ UN NUEVO SENADOR!

PAUL SIEMPRE PENSÓ EN SUS ***VOTANTES***. ¡YO ELIGIRÍA A EDMOND PARA REEMPLAZARLE!

YO NO, BRUCE. SU CONSULTA PSIQUIÁTRICA LE MANTIENE MUY OCUPADO. NO COMPRENDE LA IMPORTANCIA DE LA LEY COMO SU PADRE.

¡QUIERO QUE *TÚ* OCUPES SU PUESTO, BRUCE!

DEBE... ¡DEBE SER UNA BROMA!

3

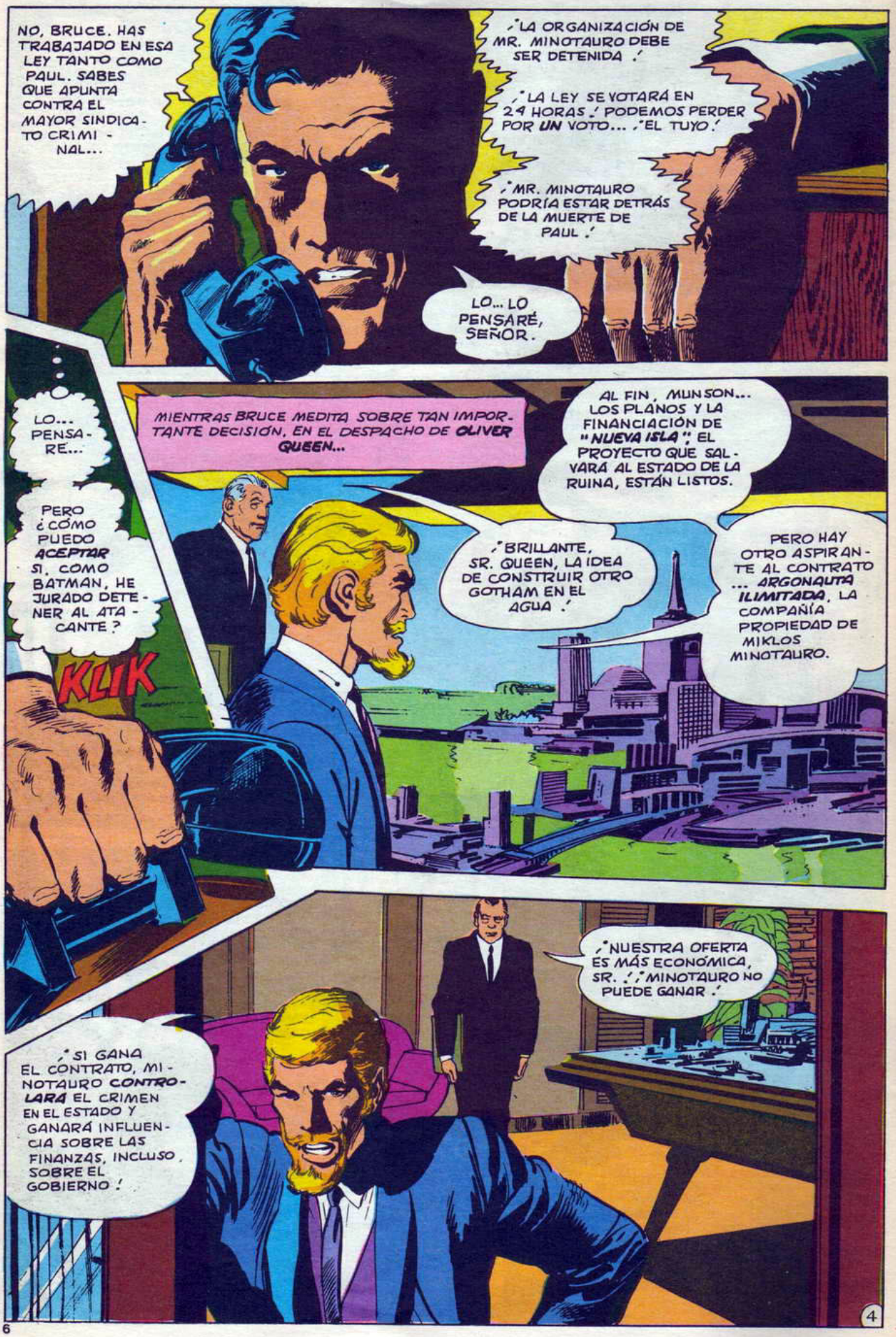
NO, BRUCE. HAS TRABAJADO EN ESA LEY TANTO COMO PAUL. SABES QUE APUNTA CONTRA EL MAYOR SINDICATO CRIMINAL...
¡LA ORGANIZACIÓN DE MR. MINOTAURO DEBE SER DETENIDA!
¡LA LEY SE VOTARÁ EN 24 HORAS! PODEMOS PERDER POR UN VOTO... ¡EL TUYO!
¡MR. MINOTAURO PODRÍA ESTAR DETRÁS DE LA MUERTE DE PAUL!
LO... LO PENSARÉ, SEÑOR.
LO... PENSARÉ...
PERO ¿CÓMO PUEDO ACEPTAR SI, COMO BATMAN, HE JURADO DETENER AL ATACANTE?
KLIK
MIENTRAS BRUCE MEDITA SOBRE TAN IMPORTANTE DECISIÓN, EN EL DESPACHO DE OLIVER QUEEN...
AL FIN, MUNSON... LOS PLANOS Y LA FINANCIACIÓN DE "NUEVA ISLA", EL PROYECTO QUE SALVARÁ AL ESTADO DE LA RUINA, ESTÁN LISTOS.
¡BRILLANTE, SR. QUEEN, LA IDEA DE CONSTRUIR OTRO GOTHAM EN EL AGUA!
PERO HAY OTRO ASPIRANTE AL CONTRATO ... ARGONAUTA ILIMITADA, LA COMPAÑÍA PROPIEDAD DE MIKLOS MINOTAURO.
¡NUESTRA OFERTA ES MÁS ECONÓMICA, SR.! ¡MINOTAURO NO PUEDE GANAR!
¡SI GANA EL CONTRATO, MINOTAURO CONTROLARÁ EL CRIMEN EN EL ESTADO Y GANARÁ INFLUENCIA SOBRE LAS FINANZAS, INCLUSO SOBRE EL GOBIERNO!
4

CUANDO SALE SU AYUDANTE, OLIVER QUEEN ABRE UN ARMARIO PRIVADO...

SSS-ICK
RRRR RR R R
PHOOM
¡MUNSON ROBA LOS PLANOS... UN FALSO LIMPIA-VENTANAS INTENTA MATARME! ¡MINO-TAURO DESEA CON FERVOR ESE CONTRATO!
AL MENOS MUNSON NO SABÍA QUE TENÍA ESTOS DU-PLICADOS DE LOS PLANOS. LO QUE DEMUESTRA CUÁN IMPORTANTE ES OLIVER QUEEN.
¡PERO DETUVO A ESE ASESINO COMO GREEN ARROW! ¿QUÉ IDENTIDAD ES MÁS IMPORTANTE?
6

¡TIENES RAZÓN, BRUCE! ¡EL EJERCICIO ME RELAJA. HE ESTADO TAN TENSO... ME ALEGRA QUE EL GOBERNADOR TE HAYA ELEGIDO PARA REEMPLAZAR A PAPÁ. ¡ME QUITAS UN PESO DE ENCIMA!

QUERÍA HABLARTE DE ESO, EDMOND. ¡TEMO QUE NO PODRÉ ACEPTAR!

¿NO PODRÁS? ¡ERES EL ÚNICO! TODA LA CARRERA DE MI PADRE APUNTABA HACIA ESTA LEY...

¡ES TU DEBER!

TIENES TIEMPO... DINERO... ¡Y LA CONOCES BIEN! MI PADRE ESTÁ EN COMA... ¡PUEDE MORIR! BATMAN HA JURADO NO DESCANSAR HASTA CAPTURAR A SUS ATACANTES...

¡Y TÚ NO QUIERES AYUDAR!

NO ES QUE NO QUIERA, EDMOND...

PERO HE JURADO CUMPLIR OTRA TAREA... LA TAREA DE BATMAN, PORQUE... ¡YO SOY BATMAN!

BRUCE... TÚ... ¿BATMAN? ¿NO ES BROMA...? ¡NO, NO LO ES! ¿POR QUÉ...
... DECÍRTELO? DOS RAZONES. UNA: MERECES SABERLO. DOS: NECESITO AYUDA... ¡CONSEJO!
COMO PSIQUIATRA, NO REVELARÁS MI SECRETO. PERO MI PROBLEMA SIGUE EN PIE.

CLARO... ¿QUÉ CARRERA ES MÁS IMPORTANTE, LA DE SENADOR O LA DE BATMAN? ¡UNA ANULA A LA OTRA!
¡ESTOY HECHO UN LÍO!

¿CON QUÉ CARRERA HAGO MÁS BIEN? LA LEY ANTICRIMEN ES IMPORTANTE, PERO...
¿QUÉ EFECTO TENDRÁ LA DESAPARICIÓN DE BATMAN ENTRE LOS CRIMINALES DE GOTHAM...?
¡Y EN BRUCE WAYNE, CUYA PERSONALIDAD ES MUY IMPORTANTE EN ESTE CASO!

¡LA DECISIÓN ES TUYA, BRUCE! ¡YO SÓLO PUEDO GUIARTE!
¡YA HAS EMPEZADO A LIMPIAR LAS TELARAÑAS, ED! ¡GRACIAS! ¿NOS VEREMOS EN EL HOSPITAL?
8

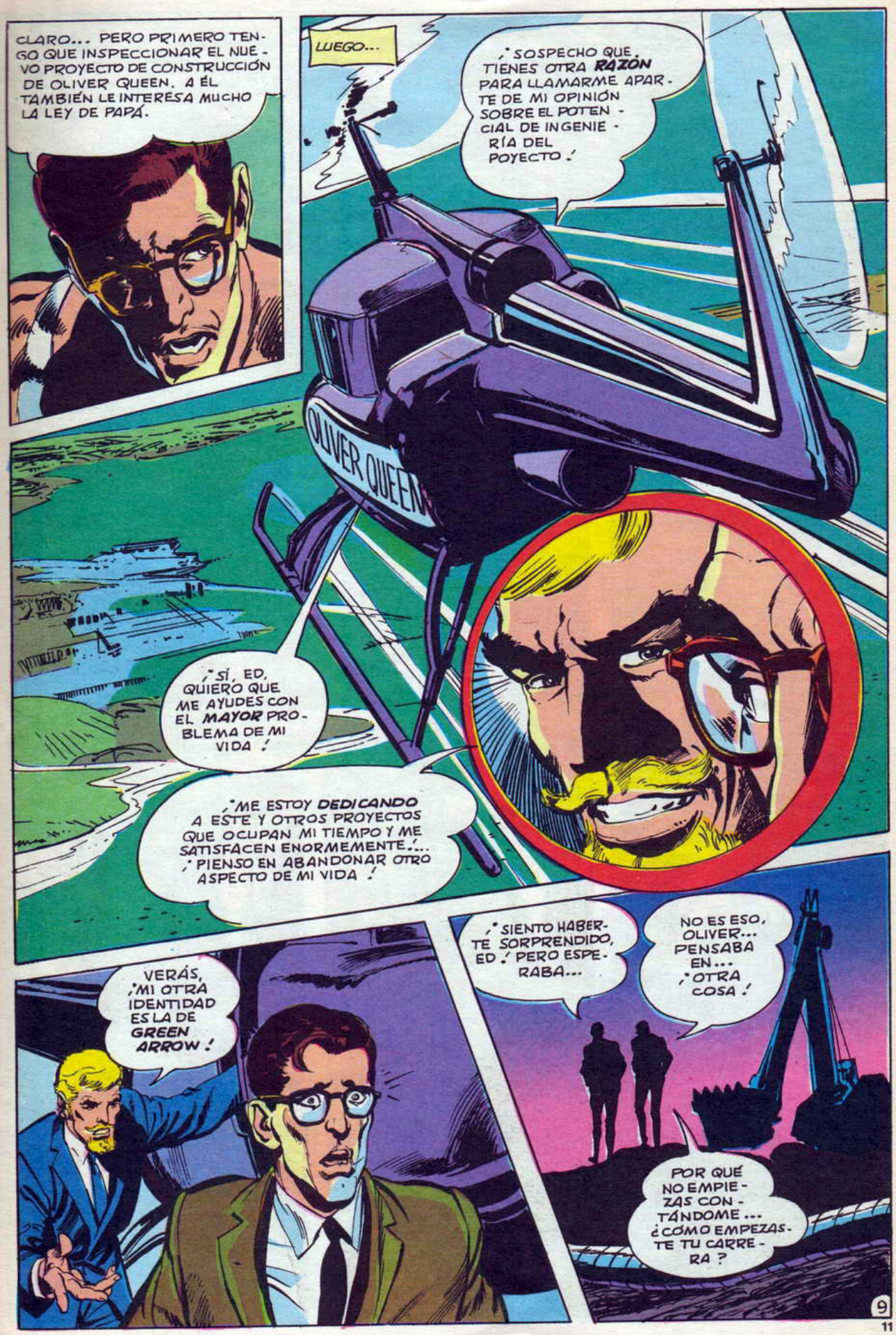
CLARO... PERO PRIMERO TENGO QUE INSPECCIONAR EL NUEVO PROYECTO DE CONSTRUCCIÓN DE OLIVER QUEEN. A ÉL TAMBIÉN LE INTERESA MUCHO LA LEY DE PAPÁ.
LUEGO...
¡SOSPECHO QUE TIENES OTRA RAZÓN PARA LLAMARME APARTE DE MI OPINIÓN SOBRE EL POTENCIAL DE INGENIERÍA DEL POYECTO!
OLIVER QUEEN
¡SÍ, ED, QUIERO QUE ME AYUDES CON EL MAYOR PROBLEMA DE MI VIDA!
¡ME ESTOY DEDICANDO A ESTE Y OTROS PROYECTOS QUE OCUPAN MI TIEMPO Y ME SATISFACEN ENORMEMENTE...! ¡PIENSO EN ABANDONAR OTRO ASPECTO DE MI VIDA!
VERÁS, ¡MI OTRA IDENTIDAD ES LA DE GREEN ARROW!
¡SIENTO HABERTE SORPRENDIDO, ED! PERO ESPERABA...
NO ES ESO, OLIVER... PENSABA EN... ¡OTRA COSA!
POR QUÉ NO EMPIEZAS CONTÁNDOME... ¿CÓMO EMPEZASTE TU CARRERA?
9

ALGÚN TIEMPO DESPUÉS...
¡INCREÍBLE COINCIDENCIA! ¡BRUCE Y OLIVER EN LA MISMA ENCRUCIJADA DE SUS INCREÍBLES VIDAS! ¡SEGURO QUE EL PROBLEMA TIENE SOLUCIÓN!
¿EH? ¡MI CONSULTA HA TERMINADO!
¡ESTE 45 DICE QUE TIENE HORA CON EL SR. MINOTAURO, DOCTOR! ¡NOS ACOMPAÑARÁ EN SILENCIO!
MINOTAURO, ¿EH? ¡BIEN, PERO DEJADME ACABAR MI DICTADO!
¡OLVÍDALO, IDIOTA! NO DEJAREMOS PISTAS.
¡TÚ LLEVAS EL ARMA, GRAN HOMBRE!
¡EXACTO, Y TE DICE ARRIBA! ¡VAMOS!
10

HORAS DESPUÉS...
TIWISSS
EDMOND DIJO QUE TRABAJARÍA HASTA TARDE... SI QUERÍA HABLAR. LE UN POCO MÁS...
¡MI FLECHA-CABLE ME LLEVARÁ ENSEGUIDA A SU DESPACHO!
¡G. A.!
¡POR UN MOMENTO NO TE RECONOCÍ!
¡BATMAN! ¿QUÉ HACES AQUÍ?
HAN ENTRADO EN EL DESPACHO DEL DR. CATHCART... HAY SEÑALES DE LUCHA Y EL MAGNETÓFONO ESTÁ ROTO... ¡PERO DEJÓ CONECTADO EL MICRÓFONO OCULTO! IBA A ESCUCHALO...
¿QUÉ QUIERE MINOTAURO DE MÍ?
SÓLO COMPAÑÍA, DOC. ¡VAMOS!
NO EMPU...
UH
CUIDADO
THUD...
CLICK
MINOTAURO INTENTA INFLUIR EN BRUCE WAYNE USANDO A ED...
¡MINOTAURO ATACA EL PROYECTO "NUEVA ISLA" USANDO A ED DE REHÉN!
¡TENEMOS QUE RESCATAR A ED, PERO DEBERÁS EMPEZAR SOLO! ¡TENGO UN ASUNTO IMPORTANTE POR RESOLVER!
¡DE ACUERDO, BATMAN!
ME REUNIRÉ CONTIGO ENSEGUIDA.
¡LLAMARÉ AL GOBERNADOR PARA ACEPTAR!
UN LUCHADOR CONTRA EL CRIMEN SIN NINGÚN MIEDO. SABE EXACTAMENTE DÓNDE CUELGA SU CUERDA PARA DETENER SU CAIDA EN LA OSCURIDAD.
11

A LA MAÑANA SIGUIENTE...

ACEPTO EL CARGO DE SENADOR DE LOS ESTADOS UNIDOS... PARA SERVIR AL PUEBLO DEL ESTADO...

¡MINOTAURO ME HIZO **DECIDIR**! ¡LA LEY ANTICRIMEN DEBE APROBARSE!

MIENTRAS, SOBRE UNA PEQUEÑA ISLA VOLCÁNICA EN EL MEDITERRÁNEO...

EL RAPTO DE ED HA DECIDIDO UNA COSA... ¡TENGO QUE HACER DE GREEN ARROW UN POCO MÁS DE TIEMPO!

PRONTO...

EL YATE PRIVADO DE MINOTAURO... ¡Y UNA GRUTA OCULTA!

PARA RASTREAR LA NAVE EN EL LABERINTO DE LA GRUTA, GREEN ARROW **LANZA** UNA FLECHA TRAZADORA ELECTRÓNICA...

THUNK

BEEP

BEEP BEEP BEEP

12

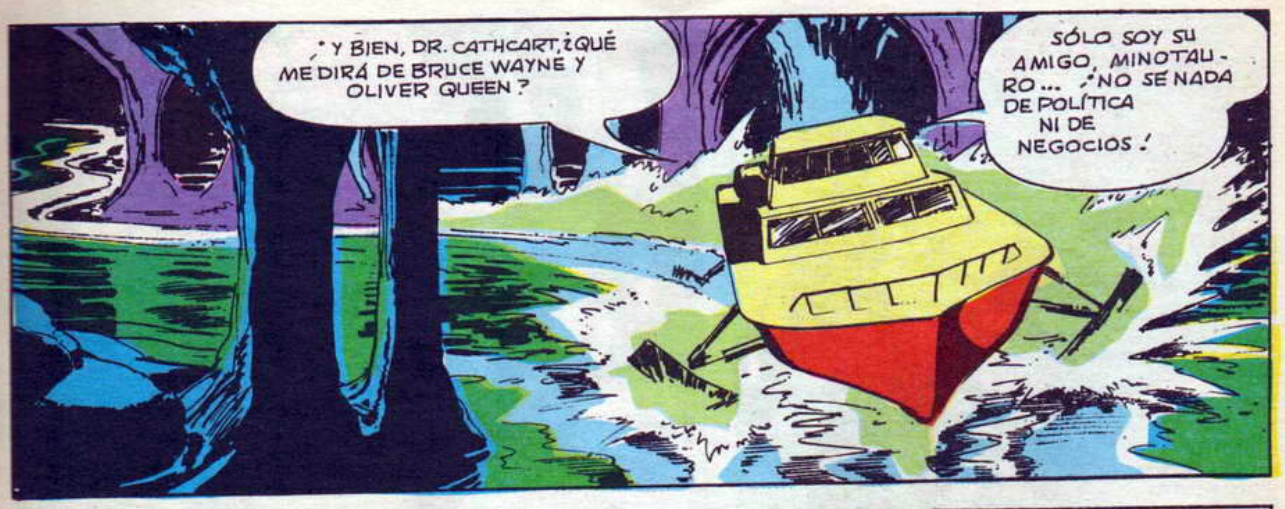
¡Y BIEN, DR. CATHCART, ¿QUÉ ME DIRÁ DE BRUCE WAYNE Y OLIVER QUEEN?
SÓLO SOY SU AMIGO, MINOTAURO... ¡NO SÉ NADA DE POLÍTICA NI DE NEGOCIOS!

¡CREO QUE MIENTE! HE MATADO A HOMBRES MÁS IMPORTANTES SÓLO POR DESAFIARME.
SEGURO... ¡Y QUIZÁS AÑADA A MI PADRE EN LA LISTA!

¡UNA TRAZADORA, SR.! ¡EN LA PARTE POSTERIOR DE LA NAVE!
¡NOS PERSIGUEN! INTERESANTE, PERO INSENSATO.
¡SEA QUIEN SEA, AHORA SERÁ LA PRESA! ESTA ISLA ES MI RESERVA DE CAZA, BIEN PROVISTA DE ANIMALES HAMBRIENTOS.

KRUNCH

¡MALDICIÓN! ¡NO HAY SEÑAL! ¡ME HE PERDIDO!

ARROOOWW
GNRRR
HUFF
SNAP
¡UH-OH!
¡MINOTAURO HA SOLTADO A SUS MASCOTAS!

RAROWW
CHFFF
GNRR
¡DIABLOS! SUENA... COMO SI VINIERAN ... ¡DE TODAS PARTES!

ARROOW
RROW
GRNNN

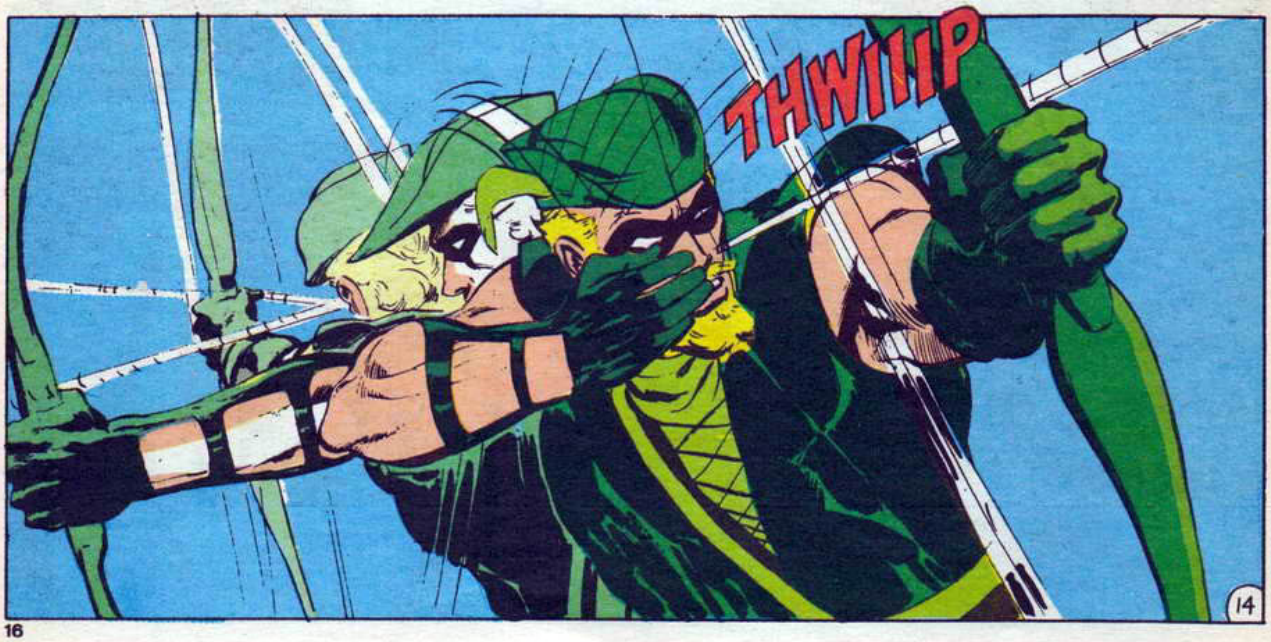
THWIIIP
14

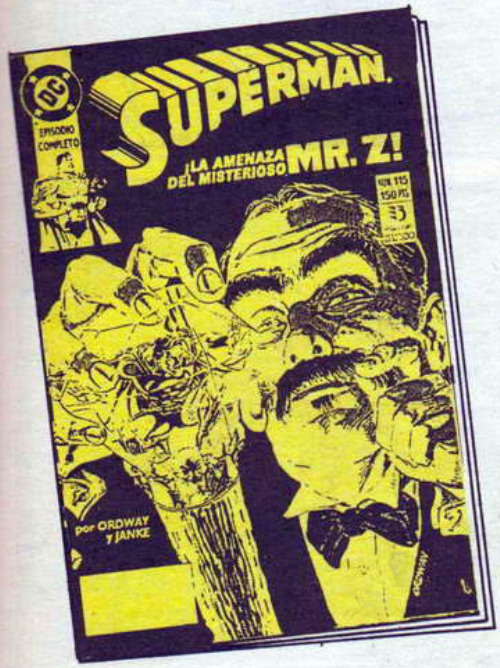

LA MEJOR SELECCION EN COMICS

SELLO DE CALIDAD

¡GREEN ARROW--!

¿BATMAN? ¿CÓMO DIABLOS ME HAS ENCONTRADO?

¡SEGUÍ TU LOCALIZADOR DE LA LIGA DE LA JUSTICIA! ¡TE ENCONTRÉ EN SEGUIDA!

¡MALAS NOTICIAS! ¡ME HE PERDIDO, Y POR LO TANTO TÚ TAMBIÉN!

¡CREO QUE PUEDO SOLUCIONARLO!

¡BATMAN NO SABE QUE COMO OLIVER QUEEN DEBO PRESENTAR EL PROYECTO "NUEVA ISLA" EN 48 HORAS, O MINOTAURO GANARÁ EL CONTRATO!

¡NO PUEDO DECIRLE QUE DEBO ESTAR EN WASHINGTON MAÑANA POR LA TARDE PARA VOTAR LA LEY!

MIENTRAS, A LA SALIDA DEL LABERINTO...
¡QUIEN NOS HAYA SEGUIDO, DR. CATHCART, YA NO EXISTE! ¡MIS BESTIAS SE ENCARGARON DE ELLO!

¡PERO YA QUE BRUCE WAYNE SE HA HECHO SENADOR Y OLIVER QUEEN COMPITE CON ARGONAUTA ILIMITADA, HE ORDENADO A MIS AGENTES AMERICANOS QUE DESTRUYAN A AMBOS!
¡SI SUPIESE QUE TAMBIÉN DESTRUYE A BATMAN Y GREEN ARROW! ¡DEBE FRACASAR! ¿PERO DÓNDE ESTÁ GREEN ARROW?

¡GREEN ARROW... BATMAN!
¡PASÁBAMOS POR AQUÍ!

¡ALTO, RENDÍOS... O ÉL MORIRÁ... ¡INSTANTÁNEAMENTE!
NO LE ESCUCHÉIS ... ¡A POR ÉL!

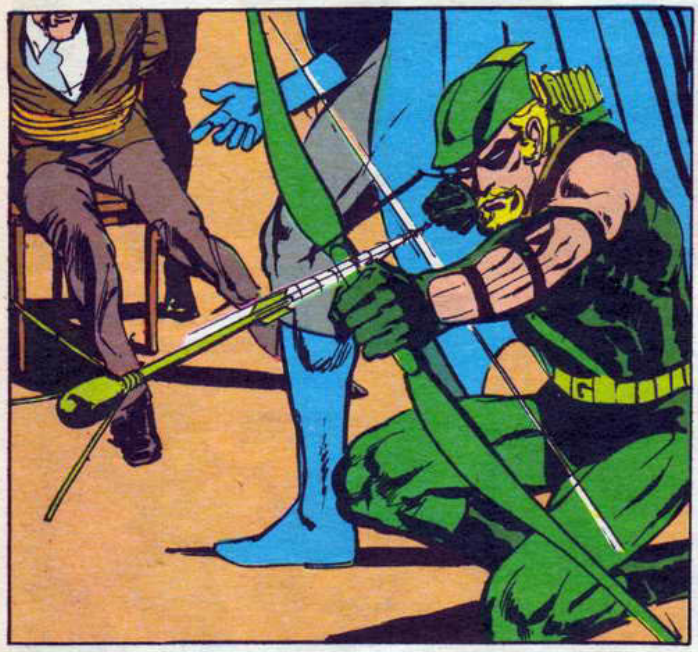

¡LO HE VISTO, PERO NO LO CREO!

¡VA CON EL TRAJE!

¡PERO ED ESTÁ SEGURO! ¿NO PODEMOS DETENER A MINOTAURO POR SECUESTRO? ¡TENEMOS PRUEBAS!

¡MINOTAURO ESCAPA...! ¡YA NO PODEMOS COGERLE!

CLARO QUE SÍ... ES CIUDADANO AMERICANO. ¡PERO ESTAMOS EN EL EXTRANJERO Y MUY LEJOS DE CASA!

¡ESO ES, BATMAN! ME HAS DADO UNA IDEA...

SÓLO TIENES UNA HORAS PARA LLEGAR A WASHINGTON Y VOTAR, BATMAN... UH, BRUCE.

¡LO LOGRAREMOS! ¡ESPERO QUE EL PLAN DE GREEN ARROW FUNCIONE!

PRONTO, EN LA OFICINA DE ARGONAUTA ILIMITADA, EN LA MISMA CIUDAD...

¡UNA INVITACIÓN PARA UNA FIESTA EN HONOR DE OLIVER QUEEN!

¿QUÉ MEJOR OPORTUNIDAD PARA ACABAR CON ÉL? JA JA JA JA... ¡INCLUSO ME ENVÍA UN COCHE!

UNAS HORAS DESPUÉS...

AHHHH, SR. QUEEN... ¡ENCANTADO DE CONOCERLE! ¡CREO QUE COMPETIMOS POR EL PROYECTO "NUEVA ISLA" EN ESTADOS UNIDOS!

LÁSTIMA QUE NO TUVIESE ÉXITO AL ROBAR LOS PLANOS... ¡NI AL INTENTAR MATARME, MINOTAURO!

19

¿MATARLE...?
¡SOY UN HOMBRE DE NEGOCIOS! SI ESTÁ BROMEANDO...
EN ABSOLUTO. Y MENOS SI LE DIGO QUE QUEDA DETENIDO. SERÁ LLEVADO A AMÉRICA PARA SER JUZGADO.
¡NO PUEDE ARRESTARME EN UN PAÍS EXTRANJERO!

¡OH, DISCULPE! ¿NO HE MENCIONADO QUE ESTO ES SUELO AMERICANO? ¿NO HA VISTO QUE ESTAMOS EN LA EMBAJADA AMERICANA?

¡EMBAJADOR! ¡ESTO ES UN ULTRAJE!
ESTOY DE ACUERDO. PERO EL SR. QUEEN Y ESTOS AGENTES FEDERALES LE LLEVARÁN CON GUSTO A CASA, DONDE SE LE RECIBIRÁ CALUROSAMENTE.

¡NUNCA ME LLEVARÁ A UN AEROPUERTO, QUEEN! ¡MIS HOMBRES ESPERAN FUERA!

AH... ¡YO TENGO RESPUESTA A ESO!

POCO DESPUÉS, EN EL TEJADO DE LA EMBAJADA...
20

MIENTRAS, EN EL SENADO DE LOS USA...
¡NO PODEMOS RETRASAR MÁS LA LEY ANTI-CRIMEN!
¡SIN EL VOTO DE WAYNE, SERÁ DERROTADA! ¿DÓNDE ESTARÁ?

¿DÓNDE? AEROPUERTO DE WASHINGTON...
¡B-BATMAN! ¿A DÓNDE VAS...?
EL ASESINO DE MINOTAURO ESTARÁ ESPERANDO AL SENADOR WAYNE... ¡IRÉ MÁS RÁPIDO Y SEGURO COMO BATMAN!
POCO DESPUÉS, UNA FAMOSA FIGURA CRUZA LA CAPITAL DE LA NACIÓN...

¡OH OH! ASESINO TRAS EL MONUMENTO A WASHINGTON...
MINOTAURO HABRÁ ORDENADO ACABAR CON BATMAN... ¡COMO POSTRE!
KRAK
¿QUÉ VOTA EL DISTINGUIDO SENADOR?
¡SÍ!

MIENTRAS EL VOTO CRUCIAL SE ACERCA A SU FIN...

VOTO... ¡NO!

¡LA LEY VA A PERDER ... A MENOS QUE WAYNE LLEGUE A TIEMPO!

¡SENADOR BRUCE WAYNE! ¡SU VOTO, POR FAVOR! ¿SENADOR WAYNE?

¡YA ESTARDE! ¡NI RASTRO DE ÉL... ¡HEMOS PERDIDO!

POR ÚLTIMA VEZ... ¿VA A VOTAR ESTA LEY EL SENADOR WAYNE?

ESPERO QUE NO ENTRE NADIE... NO EXISTE NINGÚN SENADOR BATMAN... ¡TODAVÍA!

¡SENADOR WAYNE PRESENTE, SEÑOR! Y VOTO... ¡SÍ!

¡BRAVO! ¡GANAMOS!

POCO DESPUÉS, EN EL DESPACHO DE OLIVER QUEEN...

¿HAS RESUELTO TU PROBLEMA, OLIVER?

¡SÍ, ED! "NUEVA ISLA" YA ESTÁ EN MARCHA... ¡Y GREEN ARROW ES TAN **RESPONSABLE** DE ELLO COMO YO! ¡AÚN TENGO SITIO EN MI VIDA PARA **DOS** IDENTIDADES!

LUEGO, EN LA MANSIÓN WAYNE...

¿DICES QUE RENUNCIAS A TU PUESTO DE SENADOR, BRUCE?

¡SE APROBÓ LA LEY, ED! ¡Y TU PADRE SE ESTÁ **RECUPERANDO**! EL GOBERNADOR PUEDE DEVOLVERLE EL CARGO, QUE YO NO HABRÍA PODIDO CUMPLIR SIN BATMAN... ¡YA ME HE DECIDIDO!

AÚN MÁS TARDE, EN SU DESPACHO...

¡RESUELTOS AMBOS CONFLICTOS, HE ACCEDIDO A SOMETERME A UNAS SESIONES DE **AUTO-HIPNOSIS** PARA BORRAR LAS IDENTIDADES DE ESTOS DOS GRANDES HÉROES DE MI MENTE!

FIN.

SUPERMAN
DC
NATIONAL COMICS
APR.
NO. 76
STOP!
este es
el NUEVO...
APPROVED BY THE COMICS CODE AUTHORITY
GREEN LANTERN
CO-PROTAGONISTA
GREEN ARROW
15¢
EN EL DÍA MÁS BRILLANTE, EN LA NOCHE MÁS OSCURA, ¡NINGÚN MAL PODRÁ ESCAPAR DE MI VIGÍA!
¡NUNCA MÁS!

ESTE EPISODIO CORRESPONDE A GREEN LANTERN/GREEN ARROW Nº 1 (OCTUBRE 1983), DE LA EDICIÓN AMERICANA

EMPIEZA CON UNA MISIÓN DE CARIDAD EN LOS CIELOS DE STAR CITY...

¡HACE TIEMPO QUE NO SÉ NADA DE GREEN ARROW! LA ÚLTIMA VEZ QUE LE VI, ESTABA ENFADADO...

...¡NO SÉ POR QUÉ! ¡PERO YA QUE ESTOY AQUÍ, PUEDO IR A VERLE!

HUH-OH... ¡PROBLEMAS! UN GAMBERRO ATACA A ESE HOMBRE...

¡NO QUEREMOS A LOS DE TU CALAÑA POR AQUÍ, GORDO!

¿VALE...? ¡SI TE ACERCAS POR AQUÍ, ACABARÁS MAGULLADO!

¡DALE FUERTE, MIKE!

¡SÍ, TÍO!

¡Y LA GENTE LE ANIMA! NO HAY RESPETO POR LA LEY Y EL ORDEN...¡NINGUNO!

HE-EY...

...¡UN POCO DE RESPETO!

LE DARÉ... Y A SUS ANIMADORES TAMBIÉN... UNA NECESARIA LECCIÓN...

2

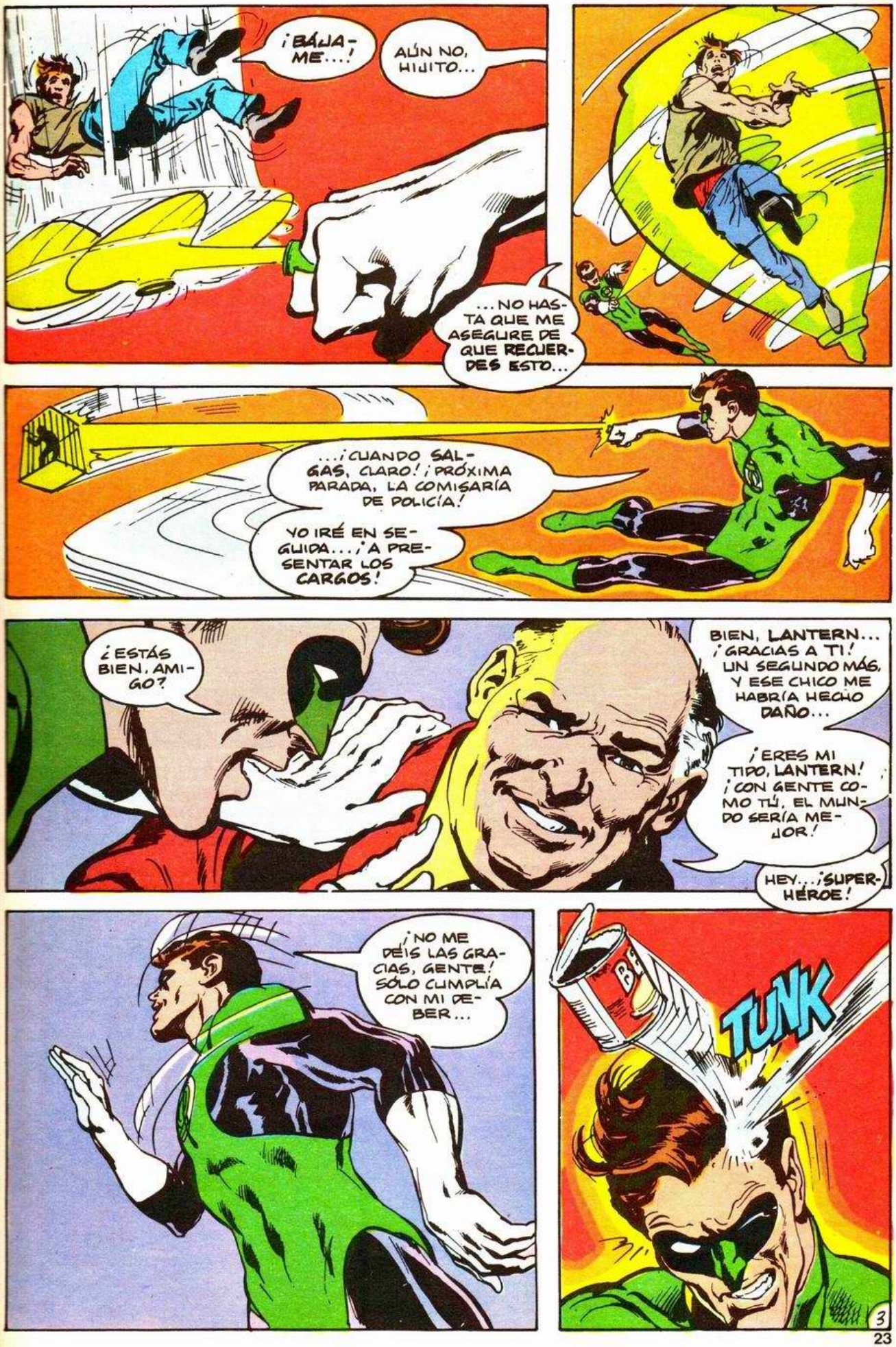
¡BÁJAME...!
AÚN NO, HIJITO...
...NO HASTA QUE ME ASEGURE DE QUE RECUERDES ESTO...
...¡CUANDO SALGAS, CLARO! ¡PRÓXIMA PARADA, LA COMISARÍA DE POLICÍA!
YO IRÉ EN SEGUIDA...¡A PRESENTAR LOS CARGOS!
¿ESTÁS BIEN, AMIGO?
BIEN, LANTERN... ¡GRACIAS A TI! UN SEGUNDO MÁS, Y ESE CHICO ME HABRÍA HECHO DAÑO...
¡ERES MI TIPO, LANTERN! ¡CON GENTE COMO TÚ, EL MUNDO SERÍA MEJOR!
HEY...¡SUPERHÉROE!
¡NO ME DEÍS LAS GRACIAS, GENTE! SÓLO CUMPLÍA CON MI DEBER...
TUNK
3

DE TODAS LAS VENTANAS Y TEJADOS... LLUEVE BASURA, BOTELLAS, LATAS...
¡MI ANILLO NOS PROTEGERÁ! Y MÁS VALE QUE ELLOS TAMBIÉN TENGAN PROTECCIÓN... ¡ESTOY HARTO!
ACTÚAN COMO ANIMALES...

¿QUIERES DISTURBIOS, CHICO? VALE, LOS TENDRÁS...
TÓCALE A ÉL, LANTERN, Y TENDRÁS QUE VÉRTELAS CONMIGO...

...¡Y YO JUEGO DURO, PUEDES CREERLO!
¡FUERA! ¡VE A PERSEGUIR CIENTÍFICOS LOCOS O ALGO ASÍ!
¡GREEN ARROW!... ¿DEFIENDES... A ESTOS... ANARQUISTAS?

¿NO VES QUE NO RESPETAN LA LEY?
SÍ, VEO... ¡MUCHAS COSAS! COMO QUE NO TIENES NADA QUE HACER AQUÍ...
¡ESTUVE A PUNTO DE TIRARTE UNA LATA YO MISMO!

¡NO HABLAS CON LÓGICA, GREEN ARROW!
¿NO? VAMOS... HAREMOS TURISMO... VERÁS CÓMO VIVE LA OTRA MITAD...
...¡SI PUEDE LLAMARSE VIVIR!
4

¡ESA SEÑORA ES LA **ABUELA** DEL CHICO QUE ENVIASTE A COMISARÍA! OCHENTA AÑOS... ¡Y SÓLO ÉL LA MANTIENE!

MIKE TUVO QUE DEJAR LA ESCUELA Y PONERSE A TRABAJAR... ¡ELLA NO TIENE A NADIE MÁS!

ES **DURO**... ¡PERO, MALDICIÓN, VIOLABA LA LEY!

TÉCNICAMENTE, SÍ... ¡CLARO! PERDIÓ EL **CONTROL**...

¡Y PEGÓ AL **PROPIETARIO** DE ESTE BASURERO!... ¡QUE NO HA GASTADO UN CENTAVO EN REPARACIONES DESDE HACE AÑOS!

¡PIENSA QUE SACARÁ MÁS DINERO DE LA PROPIEDAD SI CONSTRUYE UN **PARKING**! ASÍ QUE ECHA A LOS INQUILINOS...

...¡UN MONTÓN DE ANCIANOS A LA **CALLE**! ESTE EDIFICIO ES **MALO**... ¡PERO ES TODO LO QUE TIENEN!

¿TE GUSTA LO QUE VES? OYE, ESPERO QUE DISFRUTASES HACIENDO DE **SUPERHÉROE** ABAJO... QUE FUERA BUENO PARA TU EGO...

¡TRANQUILO, NO TIENES POR QUÉ GRITARME! ¡HAGO MI **TRABAJO**...!

CREO HABER OÍDO ESO ANTES... ¡EN LOS **JUICIOS DE GUERRA NAZIS**!

QUIERO PREGUNTAR ALGO AL DEL ANILLO, **SR. GREEN ARROW**...

5

HE LEÍDO SOBRE TI... QUE TRABAJAS PARA LOS AZULES... Y COMO EN ALGÚN PLANETA AYUDASTE A LOS NARANJAS...
...¡Y HAS HECHO MUCHO POR LOS PÚRPURA! PERO NUNCA TE HAS PREOCUPADO DE ALGUIEN...
...¡LOS NEGROS! QUIERO SABER... ¿POR QUÉ?
¡RESPONDE A ESO, SR. GREEN LANTERN!
NO... PUEDO...
6

EN EL TIEMPO QUE TARDA UN SUSPIRO... UN LATIDO... UN HOMBRE MIRA EL INTERIOR DE SU ALMA, Y SU VIDA CAMBIA...
VALE... ¡QUIZÁS HE SIDO ESTÚPIDO! DECIDME... ¿CÓMO OS AYUDO?
NO SOY UN COMITÉ DE AYUDA... ¡SI QUIERES DE VERDAD, ENCONTRARÁS LA MANERA!

Y SABES... ¡CREO QUE SÍ QUIERES!

¡PARA EMPEZAR, PODRÍAS INTENTAR EVITAR QUE ESTA GENTE ACABARA EN LA CALLE!
PUEDO HABLAR CON EL PROPIETARIO...
CLARO QUE PUEDES... ¡MUCHA SUERTE, AMIGO!

LUEGO, EN LA INTIMIDAD DEL HOTEL DE HAL JORDAN, EL CRUZADO ESMERALDA REALIZA UN RITUAL FAMILIAR... UNE LA BRILLANTE GEMA A UNA LINTERNA, INFUNDIÉNDOLE NUEVA ENERGÍA...
EN LA OSCURA NOCHE, EN EL BRILLANTE DÍA, NINGUNA MALDAD ESCAPARÁ...
CUÁNTAS VECES HE HECHO ESE JURAMENTO, ¡Y HASTA HOY CREÍA EN ÉL!

PERO LA MALDAD ME RODEABA... ¡DISFRAZADA DE LUGARES Y PERSONAS FAMILIARES!
HE VIVIDO MUCHO SIN APRENDER QUE MALOS NO SON SOLAMENTE MONSTRUOS Y CIENTÍFICOS LOCOS...

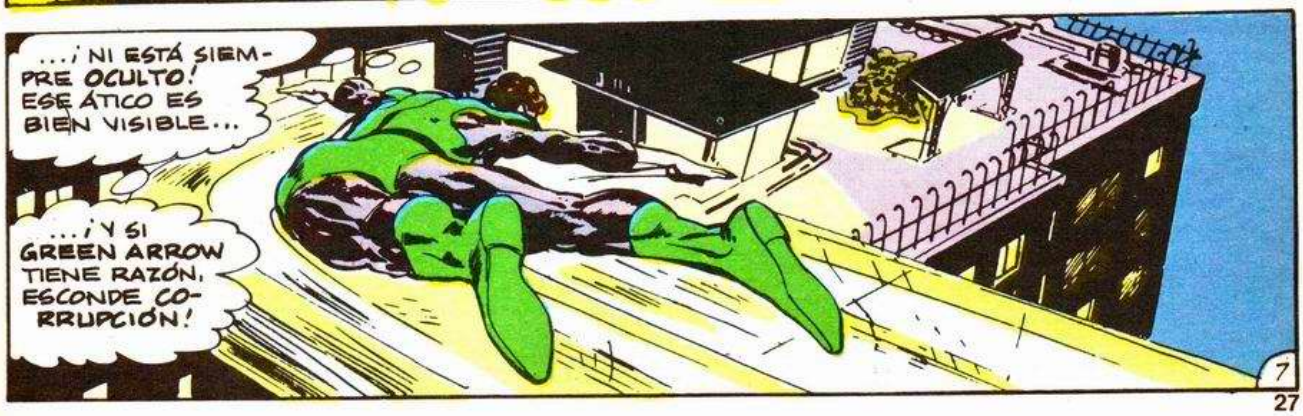
...¡NI ESTÁ SIEMPRE OCULTO! ESE ÁTICO ES BIEN VISIBLE...
...¡Y SI GREEN ARROW TIENE RAZÓN, ESCONDE CORRUPCIÓN!
7

JUBAL SLADE...
¡PUES, S-S! ¿A QUÉ DEBO EL... AH... PLACER, GREEN LANTERN?

DURANTE UNA LARGA HORA, EL CRUZADO ESMERALDA DISCUTE, INSISTE Y AL FIN RUEGA...

...¡PARA NADA!
HEH HEH... ¡ME PARTES DE RISA, LANTERN! TÚ Y TU BUEN CORAZÓN...

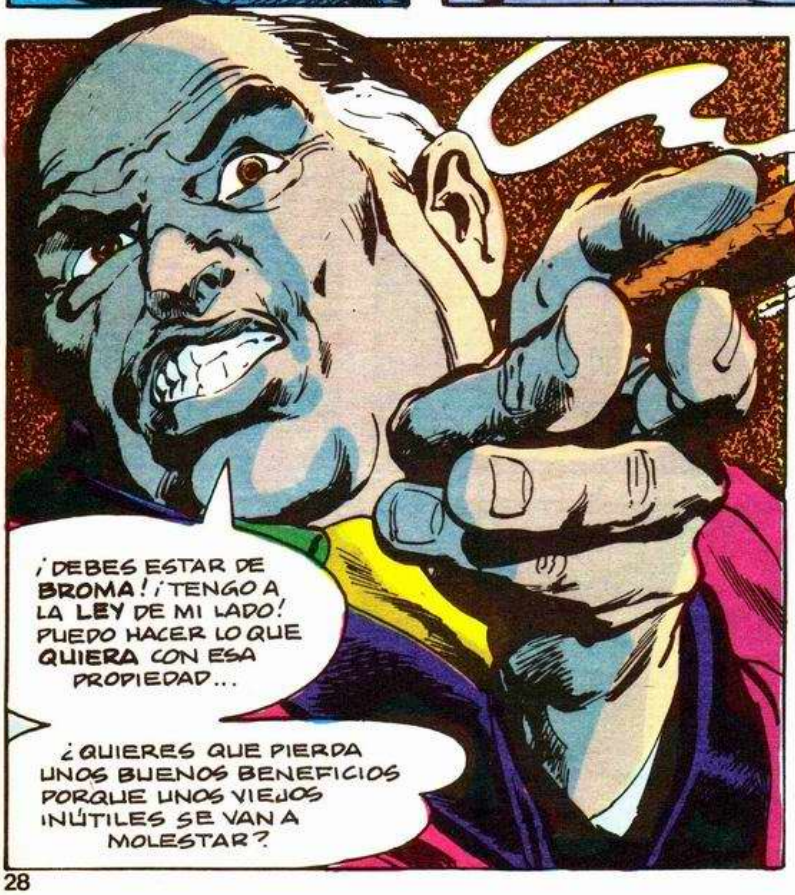
¡DEBES ESTAR DE BROMA! ¡TENGO A LA LEY DE MI LADO! PUEDO HACER LO QUE QUIERA CON ESA PROPIEDAD...
¿QUIERES QUE PIERDA UNOS BUENOS BENEFICIOS PORQUE UNOS VIEJOS INÚTILES SE VAN A MOLESTAR?

¡CHICOS, ESCOLTAD AL CRUZADO... FUERA!
NO ME TOQUÉIS...
¿POR QUÉ NO, PURILLO? ¿TEMES ENSUCIARTE EL TRAJE?
8

OS LO ADVERTÍ... ¡QUITAD VUESTRAS SUCIAS MANOS DE ENCIMA!

TU TURNO, ASQUEROSO MONTÓN DE...
MÁS VALE QUE NO... SOY PODEROSO EN ESTA CIUDAD...
¡DIME MÁS! ASÚSTAME...

CUANDO EL PUÑO DEL AIRADO HÉROE VA A GOLPEAR LA CARA DE JUBAL SLADE, EL AIRE BRILLA... Y SE MATERIALIZA LA IMAGEN TELEPÁTICA DE UNO DE LOS MISTERIOSOS GUARDIANES GALÁCTICOS...
¡GREEN LANTERN DE LA TIERRA! ¡DESISTE! ¡ESTE HUMANO NO COMETIÓ NINGÚN CRIMEN!
INFORMA EN OA... ¡INMEDIATAMENTE!

¡TIENES SUERTE, SLADE! PERO VOLVERÉ OTRA VEZ... ¡LO PROMETO!
CUENTO CON ELLO, LANTERN... ¡TÚ, YO Y MIS ABOGADOS!

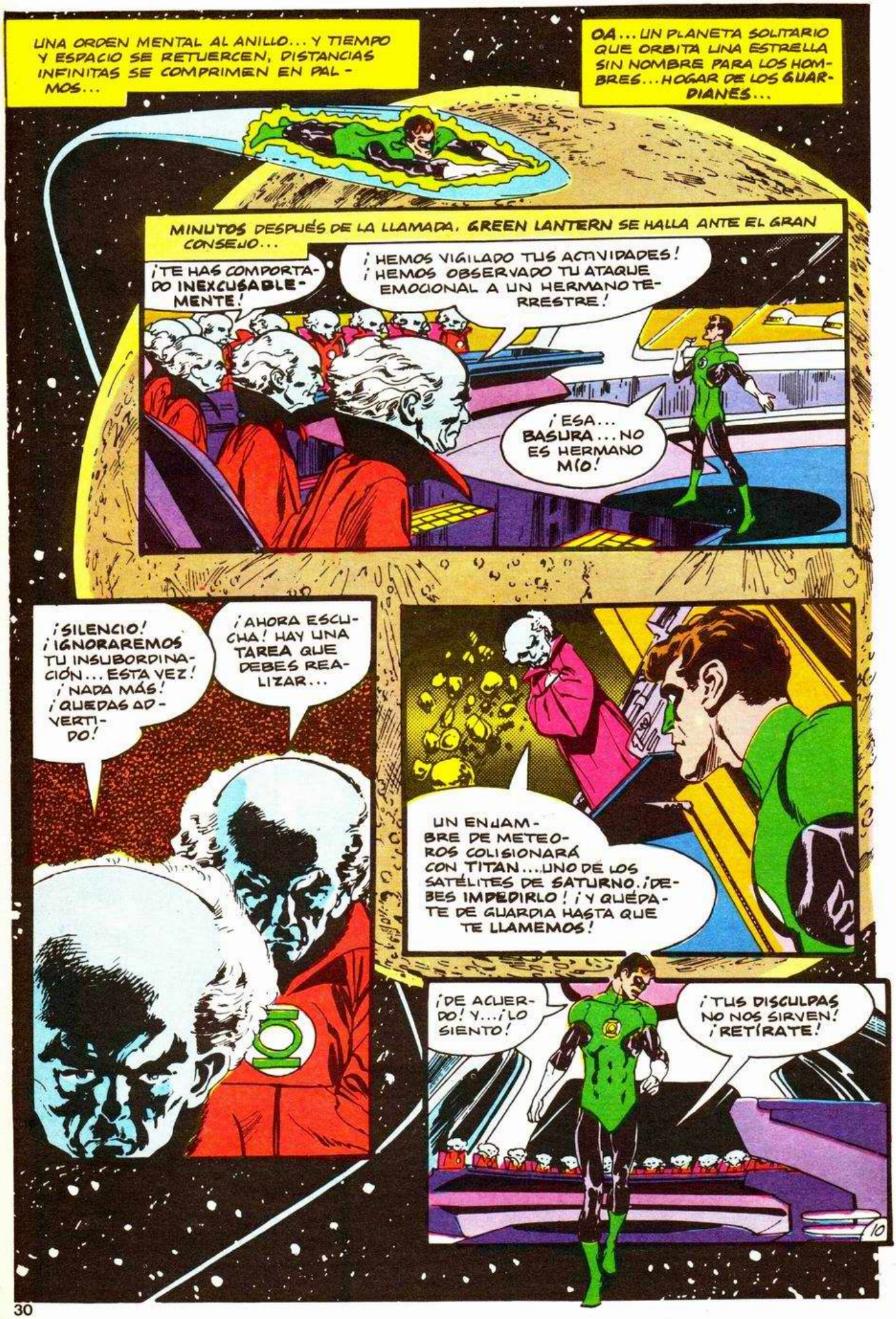
UNA ORDEN MENTAL AL ANILLO... Y TIEMPO Y ESPACIO SE RETUERCEN, DISTANCIAS INFINITAS SE COMPRIMEN EN PALMOS...
OA... UN PLANETA SOLITARIO QUE ORBITA UNA ESTRELLA SIN NOMBRE PARA LOS HOMBRES... HOGAR DE LOS GUARDIANES...
MINUTOS DESPUÉS DE LA LLAMADA, GREEN LANTERN SE HALLA ANTE EL GRAN CONSEJO...
¡TE HAS COMPORTADO INEXCUSABLEMENTE!
¡HEMOS VIGILADO TUS ACTIVIDADES! ¡HEMOS OBSERVADO TU ATAQUE EMOCIONAL A UN HERMANO TERRESTRE!
¡ESA... BASURA... NO ES HERMANO MÍO!
¡SILENCIO! ¡IGNORAREMOS TU INSUBORDINACIÓN... ESTA VEZ! ¡NADA MÁS! ¡QUEDAS ADVERTIDO!
¡AHORA ESCUCHA! HAY UNA TAREA QUE DEBES REALIZAR...
UN ENJAMBRE DE METEOROS COLISIONARÁ CON TITAN... UNO DE LOS SATÉLITES DE SATURNO. ¡DEBES IMPEDIRLO! ¡Y QUÉDATE DE GUARDIA HASTA QUE TE LLAMEMOS!
¡DE ACUERDO! Y... ¡LO SIENTO!
¡TUS DISCULPAS NO NOS SIRVEN! ¡RETÍRATE!
10

¡NO VOY NI A SUDAR DESVIÁNDOLA! UN GOLPECITO CON UN RAYO DE PODER...

¡... Y YA ESTÁ!

Y... ¡NO VALÍA LA PENA! LAS LUNAS DE SATURNO SON ROCAS... ¡DESHABITADAS!

LOS GUARDIANES ME DIERON UNA MISIÓN INÚTIL... ¿POR QUÉ?

AHORA TENGO QUE QUEDARME AQUÍ... ¡FLOTANDO A LA DERIVA!

NO TIENE SENTIDO... ¿O SÍ?

11

CLARO... ¡ME ENVIARON AQUÍ A CALMARME!
HAS ACTUADO INEXCUSABLEMENTE...

¡SIEMPRE HE TENIDO FE EN SU SABIDURÍA! PERO...
TRABAJAS PARA LOS AZULES... NUNCA TE PREOCUPASTE DE LOS NEGROS...

¡BASTA! ESTOY HARTO DE LAS ÓRDENES DE LOS "AZULES"...
¡VOY A DONDE SE ME NECESITA!

EN ESE MOMENTO, EN LA LUJOSA OFICINA DE JUBAL SLADE...
BUENO... ¡OTRO VERDE! ¿TÚ TAMBIÉN VAS A HACERME LLORAR?
SÍ... ¡HARÉ QUE TE DESHAGAS EN LÁGRIMAS!
GANAS MUCHO DINERO...

...¡Y QUIERO UN POCO!
¿QUIERES DINERO?
¡SABÍA QUE NO ERAS TAN TONTO COMO PARECES! SON 25.000, SLADE... ¡DÓLARES!

BROMEAS, ¿EH?... VAMOS... ¿QUÉ PUEDES OFRECER?
SEGURIDAD... ¡LA SALUD DE TUS CHICOS!
SNAP
12

DEMASIADO RÁPIDA PARA LA VISTA, LA MANO DEL ASOMBROSO ARQUERO VUELA A SU CARCAJ... PREPARA Y DISPARA FLECHAS DE PLEXALUMINIO... LOS CUATRO SUSPIROS DE SU ARCO SUENAN COMO UNO..
BIEN... ¿LO VES? SI NO, TENGO UNA DOCENA MÁS DE RAZONES...
VALE... ¡DE ACUERDO! SÓLO QUE NO TENGO TANTO EFECTIVO...
TE DIRÉ... NOS VEREMOS EN ALGÚN SITIO... ¡A MEDIANOCHE!
¡VALE POR MÍ! ESTARÉ EN EL 909 DE LA CALLE GRAMMERCY... ¡ES UNA TIENDA ABANDONADA!
¡NOS VEMOS AHÍ!
¡SLADE HA PICADO! ¡ESPERO QUE HAGA HONOR A SU NOMBRE!
¡DEBE TENER PRUEBAS DE MIS ACTIVIDADES ILEGALES, O NO SE HABRÍA ATREVIDO A HACER ESTO!
UN CRIMINAL SIEMPRE ES UN CRIMINAL...
¡LLAMARÉ A LOS CHICOS!
13

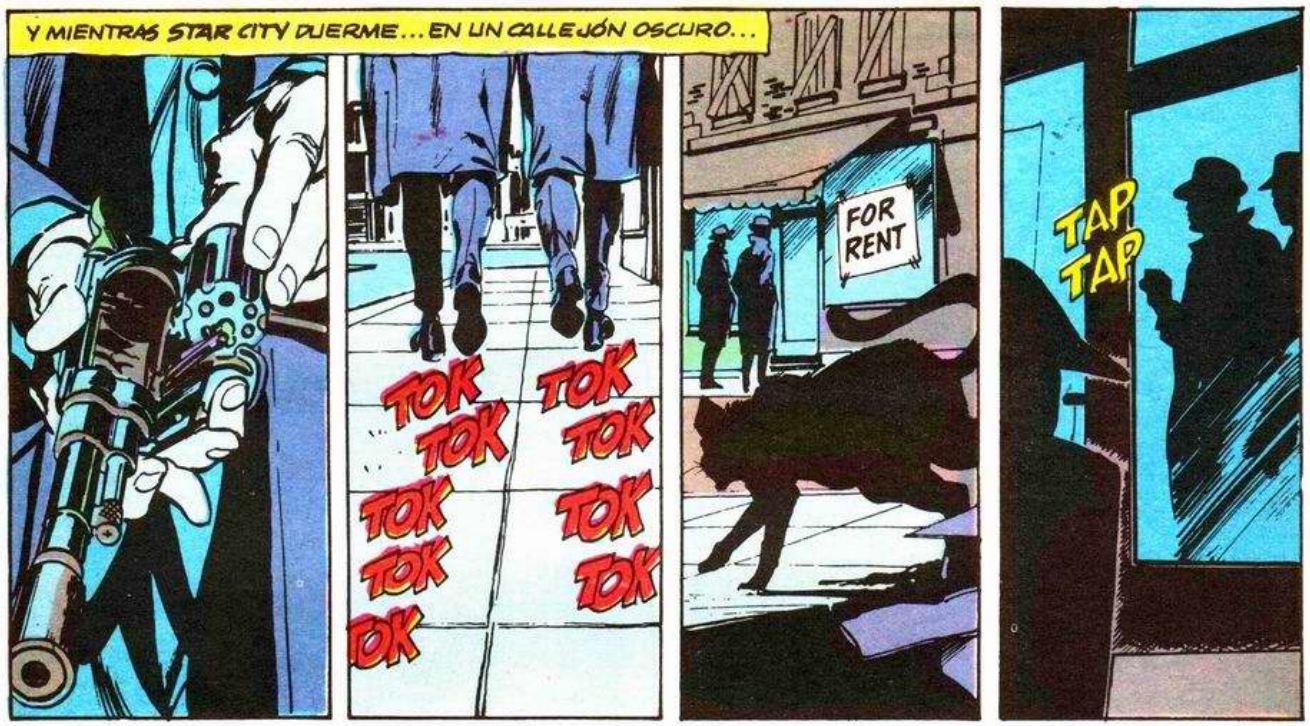
Y MIENTRAS STAR CITY DUERME... EN UN CALLEJÓN OSCURO...
TOK TOK TOK TOK TOK TOK TOK TOK TOK TOK
FOR RENT
TAP TAP

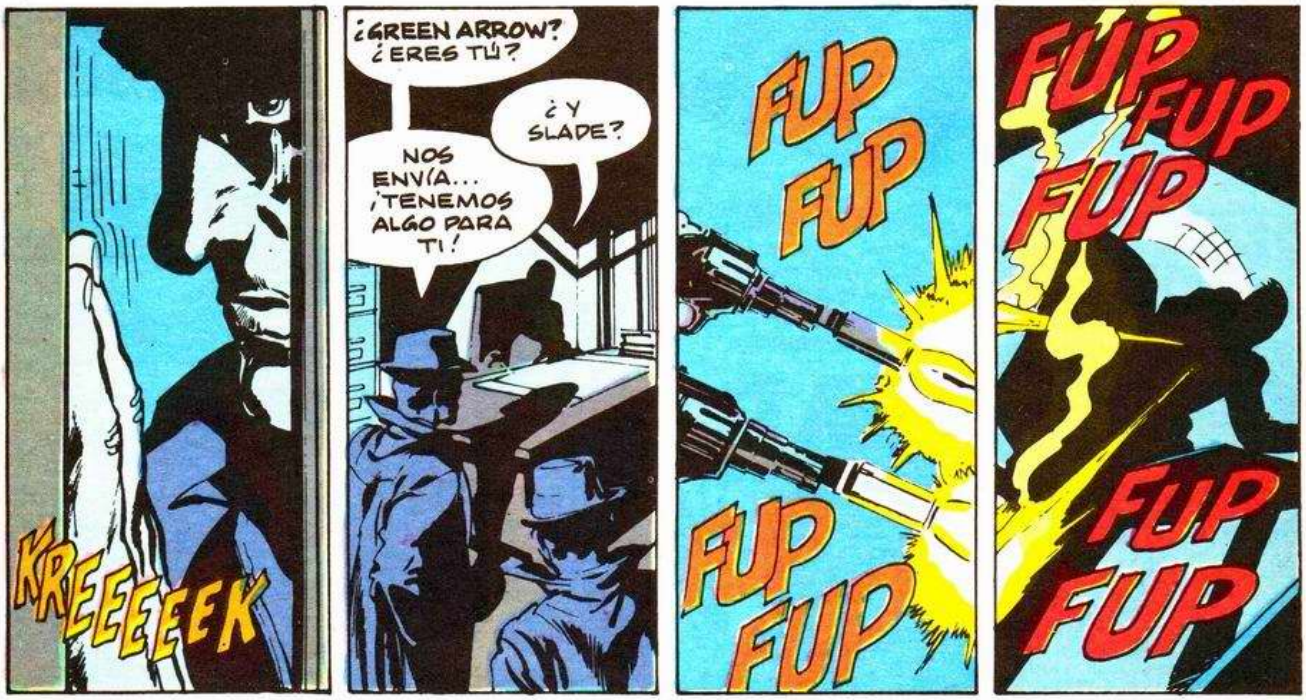
KREEEEEEK
¿GREEN ARROW? ¿ERES TÚ?
¿Y SLADE?
NOS ENVÍA... ¡TENEMOS ALGO PARA TI!
FUP FUP FUP FUP
FUP FUP FUP FUP FUP

...¡A UN MUÑECO!
¡NO TE MOLESTES EN REMATARLE! HEMOS DISPARADO NUEVE BALAS...
14

¡CIERTO! ¡Y NO ES EL ÚNICO!

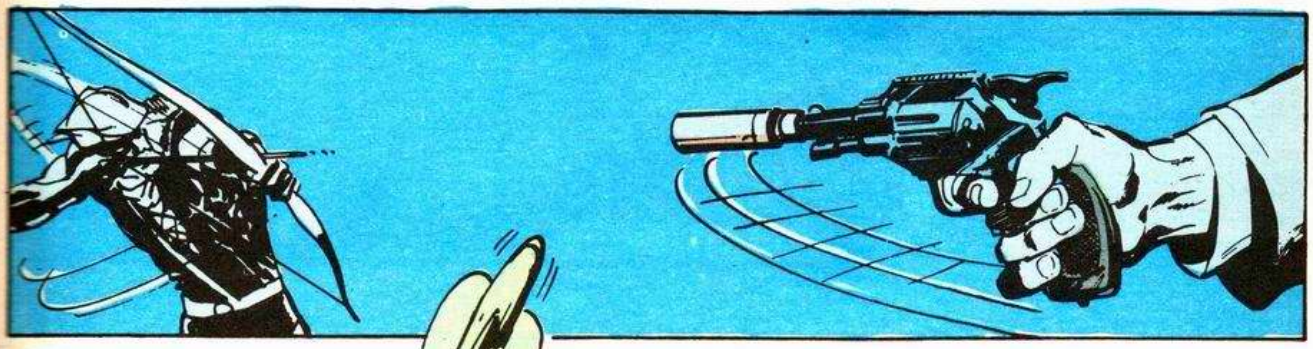

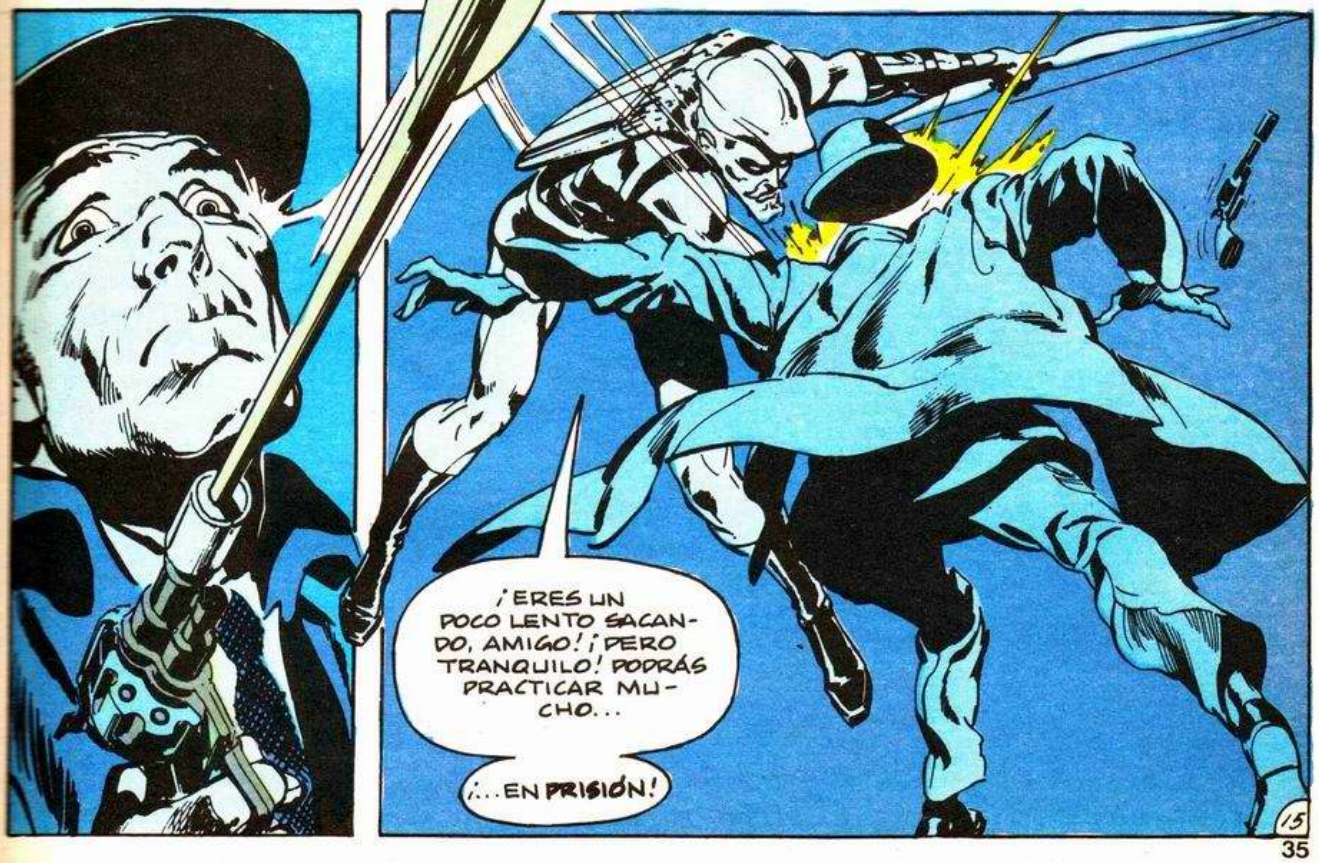
¡ERES UN POCO LENTO SACANDO, AMIGO! ¡PERO TRANQUILO! PODRÁS PRACTICAR MUCHO...
¡...EN PRISIÓN!
15

AHORA, VEAMOS LAS PRUEBAS... LA GRABACIÓN DE NUESTRA CHARLA SOBRE SLADE...
OH... ¡NO!

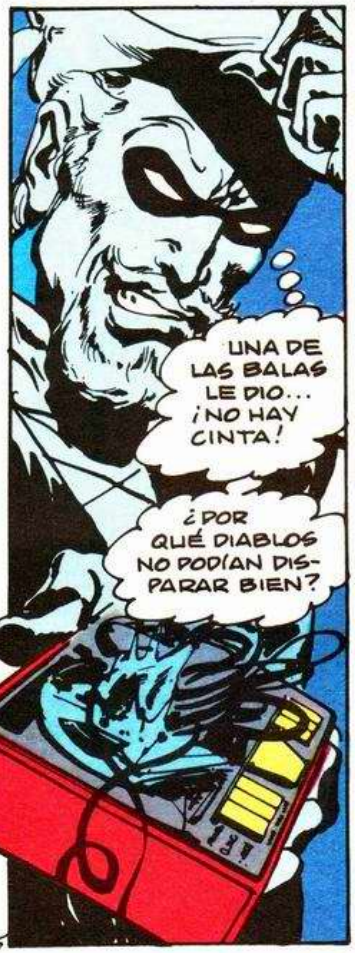
UNA DE LAS BALAS LE DIO... ¡NO HAY CINTA!
¿POR QUÉ DIABLOS NO PODÍAN DISPARAR BIEN?

VUELVO DONDE EMPECÉ... CON UN PAR DE PECES PEQUEÑOS EN LA RED...
...¡MIENTRAS QUE EL TIBURÓN JEFE SIGUE SU CAMINO!
16

AMANECER... LOS DEDOS DEL SOL TOCAN UN VECINDARIO QUE NUNCA LLEGA A ILUMINARSE REALMENTE...

...ASÍ ES, GL. DEBÍ SUPONER QUE SLADE NO VENDRÍA ÉL MISMO... ¡Y NO DEBÍ CONTAR CON EL TRUCO DE LA CINTA!

¡SLADE TODAVÍA ESTÁ LIBRE! Y LA GENTE DEL EDIFICIO AL BORDE DEL DESHAUCIO...

LO INTENTASTE CON SU HUMANIDAD... YO CON SU AMBICIÓN... ¡Y FALLAMOS!

VAYA HÉROES, ¿EH?

SI HUBIERA ALGÚN MODO DE CONECTAR A LOS PISTOLEROS CON SU JEFE...

UN MOMEEEENTO... LOS GORILAS NO HAN CONTACTADO CON SLADE...

NO... ¡NO ES FAMOSO POR SU LEALTAD CON LOS EMPLEADOS!

...ENTONCES NO SABE QUE ESTÁN DETENIDOS... ¡Y TENEMOS UNA OPORTUNIDAD!

CIUDADANOS DE STAR CITY, LEVANTAD LA VISTA DEL SUELO Y MIRAD EL AZUL DEL MEDIODÍA... ¡OBSERVAD DOS CABALLEROS DE CAMINO AL TRABAJO! ESTO SERÁ ALGO DIGNO DE CONTAR A VUESTROS NIETOS... ¿VERDAD?

17

ES UNA LÁSTIMA, CIUDADANOS, QUE NO PODÁIS ESTAR EN EL ÁTICO DE JUBAL SLADE, DIEZ MINUTOS DESPUÉS...

¿TÚ?... ¡IDIOTA! TE DIJE QUE NUNCA VINIERAS AQUÍ...

¿POR QUÉ NO LLAMASTE, COMO TE DIJE?

¡LA PASMA NOS SIGUIÓ, JEFE! ¡TUVIMOS QUE OCULTARNOS!

PERO... ¿ACABÁSTEIS CON ÉL?

¿QUIÉN, JEFE?

¡GREEN ARROW! ¿ACABÁSTEIS CON ÉL?

NO LE ENTIENDO... ¿ACABAR?

OS PAGUÉ PARA MATARLO... ¿RECUERDAS?

OH... ¿DE VERDAD? ¡QUÉ INTERESANTE!

¿¡G-GREEN LANTERN...!? PERO... ¡TE CREES MUY LISTO! BUENO... ¡NO PUEDES PROBAR NADA!

18

¿IMPRESIONADO, GL?

¡NO DEMASIADO! ¡PERO QUIZÁS EL GORDO NO BROMEA!

¡MÁS VALE QUE ME ENCARGUE DE EL! NINGÚN PROBLEMA...

19

¿EL FIN DE LA AVENTURA? SÍ... ¡PERO PROFETIZAMOS QUE NO ERA UNA HISTORIA FELIZ! Y NO LO ES... ¡QUEDA UN IMPORTANTE EPÍLOGO!

EPILOGO

¡GREEN LANTERN DE LA TIERRA! ÓYEME... ¡OYE MI IRA! ¡TE HAS INSUBORDINADO! ¡DESOBEDECISTE LAS ÓRDENES!
¡TE ORDENAMOS PERMANECER DE GUARDIA HASTA DECLARAR TU TAREA COMPLETA!
LO... LO SIENTO...
ESO ES, LANTERN... ¡DISCÚLPATE! ¡ARRÁSTRATE ANTE ESA MOMIA!
¡TE LLAMAS HÉROE! AMIGO... ¡NO ERES NI UN HOMBRE!
SÓLO ERES UNA MARIONETA... ¡Y LOS GUARDIANES TIRAN DE LOS HILOS!
ESCUCHA... ¡OLVÍDATE DE RONDAR LA GALAXIA! Y RECUERDA AMERICA...
...ES UN BUEN PAÍS... HERMOSO... FÉRTIL... ¡Y MUY ENFERMO!
HAY NIÑOS MURIENDO... GENTE HONESTA ATERRORIZADA... CHICOS DESILUSIONADOS DESTROZANDO LOS CAMPUS...
EN LAS CALLES DE MEMPHIS MURIÓ UN BUEN HOMBRE NEGRO... Y EN LOS ÁNGELES, CAYÓ UN BUEN HOMBRE BLANCO...
¡ALGO VA MAL! ¡ALGO NOS ESTÁ MATANDO...! ¡ALGÚN CÁNCER MORAL PUDRE NUESTRAS ALMAS!
21

Y TÚ... SENTADO EN TU PLANETA, LAMIÉNDOTE COMO UN GATO VIEJO...
... CÓMO TE ATREVES A MEZCLARTE EN ASUNTOS DE LA HUMANIDAD.. ¡SI LOS SERES HUMANOS SÓLO SON ESTADÍSTICAS PARA VOSOTROS!
¿QUÉ NOS ACONSEJARÍAS?

¡ES FÁCIL! ¡SAL DE LA JAULA! TOCA... SABOREA... ¡RÍE Y LLORA! APRENDE DÓNDE ESTAMOS... ¡Y POR QUÉ!
SIENTO... ¡SABIDURÍA EN TUS PALABRAS!

SABIDURÍA... DURANTE UNA SEMANA, LOS INMORTALES GALÁCTICOS DISCUTEN Y DEBATEN...

AL FIN, UNO DE ELLOS ABANDONA QA. DISFRAZADO COMO MORTAL TERRESTRE, APARECE EN LA HABITACIÓN DE HAL JORDAN...
GREEN LANTERN DE LA TIERRA... TENGO UNA PROPOSICIÓN PARA TI...
TOY CO.

LUEGO, EN UN DÍA CLARO QUE PROMETE PRIMAVERA...
¡PARECE UN POCO TONTO VIAJAR EN ESE CACHARRO, OLIVER QUEEN! PODRÍA CAMBIAR A GREEN LANTERN Y VOLAR...
¡UH-UH, AMIGO! LO HAREMOS A LA MANERA HUMANA, ¿RECUERDAS?
22

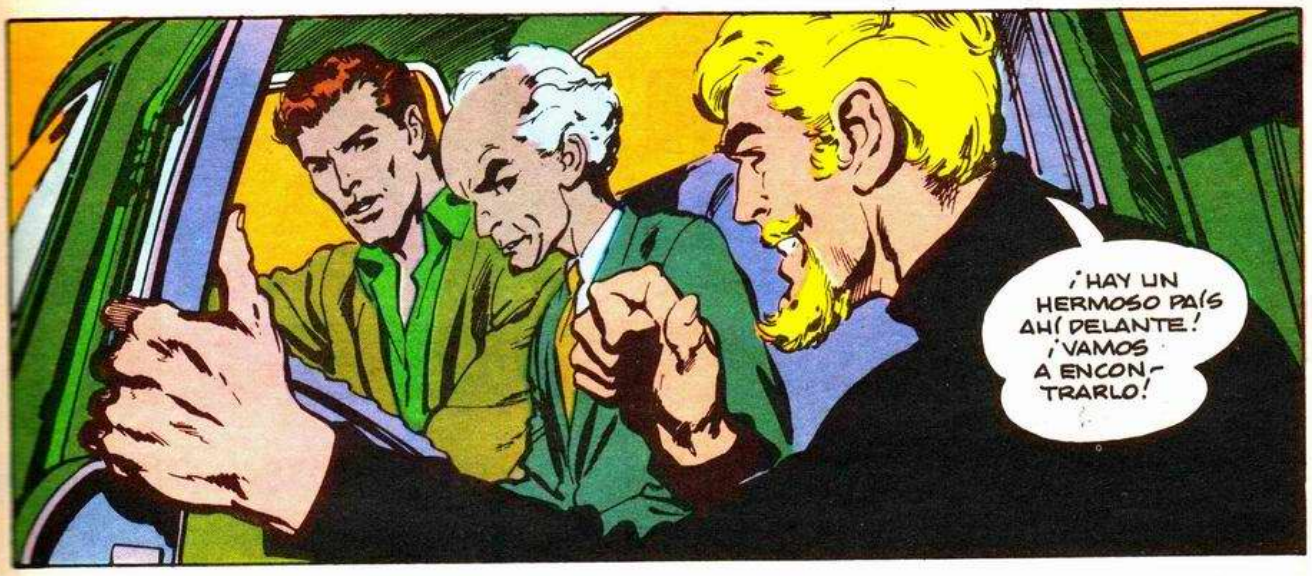

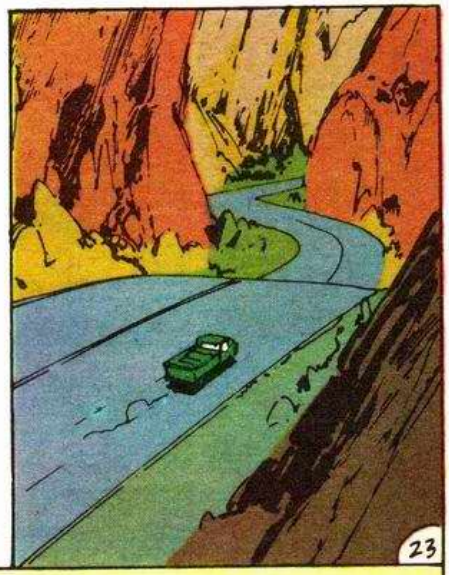

TRES PARTEN JUNTOS, A TRAVÉS DE CIUDADES Y PUEBLOS Y LA MAJESTAD DE LO SALVAJE... BUSCANDO UNA VERDAD ESPECIAL... A SÍ MISMOS...

Y en el próximo número de CLASICOS DC

SUPERMAN
DC
NATIONAL COMICS
JUNE
NO. 77
STOP!
este es el NUEVO...
GREEN LANTERN
CO-PROTAGONISTA
GREEN ARROW
APPROVED BY THE COMICS CODE AUTHORITY
¡VEÁMOSLE SER UN HÉROE SIN SU ANILLO DE PODER!
15¢
EN EL CORAZÓN DE AMÉRICA--
UNA ¡ZONA DE GUERRA!

¡TRES HOMBRES BUSCANDO AMÉRICA! UNO, MIEMBRO DE LOS GUARDIANES GALÁCTICOS, LEJOS DE LA SEGURIDAD DE SU MUNDO... ¡LOS OTROS, CRIATURAS DE LA TIERRA, BUSCANDO RESPUESTAS, UN CREDO, UNA IDENTIDAD! VENID CON...

GREEN LANTERN Y GREEN ARROW

EN LA

"¡VIAJE A LA DESOLACION!"

-GUIÓN-
DENNY O'NEIL
-DIBUJOS-
NEAL ADAMS Y FRANK GIACOIA
-ROTULOS-
J. M. BORRERO

ESTE EPISODIO CORRESPONDE A GREEN LANTERN/GREEN ARROW Nº 1 DE LA EDICIÓN USA

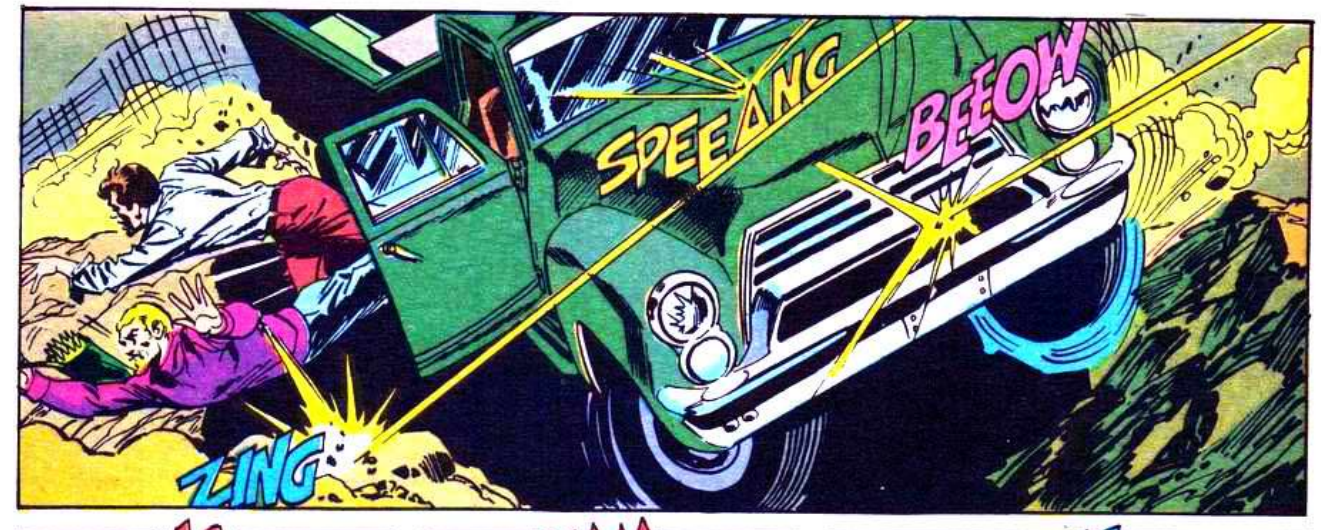
SPEEANG
BEEOW
ZING

BEEONG
VIIP
SPANG

BLAM
POW

SPEEANG

¿LISTO, AMIGO?
¡PUEDES APOSTAR EL ARCO!

TEEYOW!

GL..¡AHÍ ARRIBA!
¡VAAALE!
2

¡SE ACABÓ LA PELEA! TRÁELOS...

TENGO CURIOSIDAD... LOS MONTAÑESES SON SIEMPRE TAN INHOSPITALARIOS...

...¿O ES QUE NO LES GUSTAN LOS SUPER HÉROES VIAJEROS?

3

¡JACOB, QUIZÁS NOS EQUIVOCAMOS!

NO... ¡MIRA SU ROPA! TIENEN QUE SER DE LA CIUDAD...

...¡ENTONCES SON MÁS MATONES A SUELDO DE SLAPPER!

¡MIRA QUIÉN HABLA! QUIZÁS NO SEÁIS ASESINOS... ¡PERO NO POR FALTA DE GANAS!

¡Y QUEREMOS SABER POR QUÉ!

¡NO TE CONFÍES, JACOB!

¡DA IGUAL! ¡SI SON DE SLAPPER, YA ESTAMOS MUERTOS!

¡ESCUCHE, SEÑOR! LE DIRÉ CON QUÉ SE HA TROPEZADO... ¡Y LE PONDRÁ LOS PELOS DE PUNTA!

ESTA CIUDAD... TODA LA MALDITA MONTAÑA... ES DE UN TAL SLAPPER SOAMES... Y SI EXISTE ALGUIEN MÁS MALVADO, NO QUIERO CONOCERLE...

VERÁ, TODOS TRABAJAMOS EN SU MINA... PORQUE NO SABEMOS HACER OTRA COSA, Y SI SUPIÉRAMOS, TAMPOCO PODRÍAMOS...

4

"LLEVAMOS MUCHO CAMINANDO, QUEDA MUCHO POR ANDAR, PERO PODEMOS ARREGLAR LAS COSAS..."

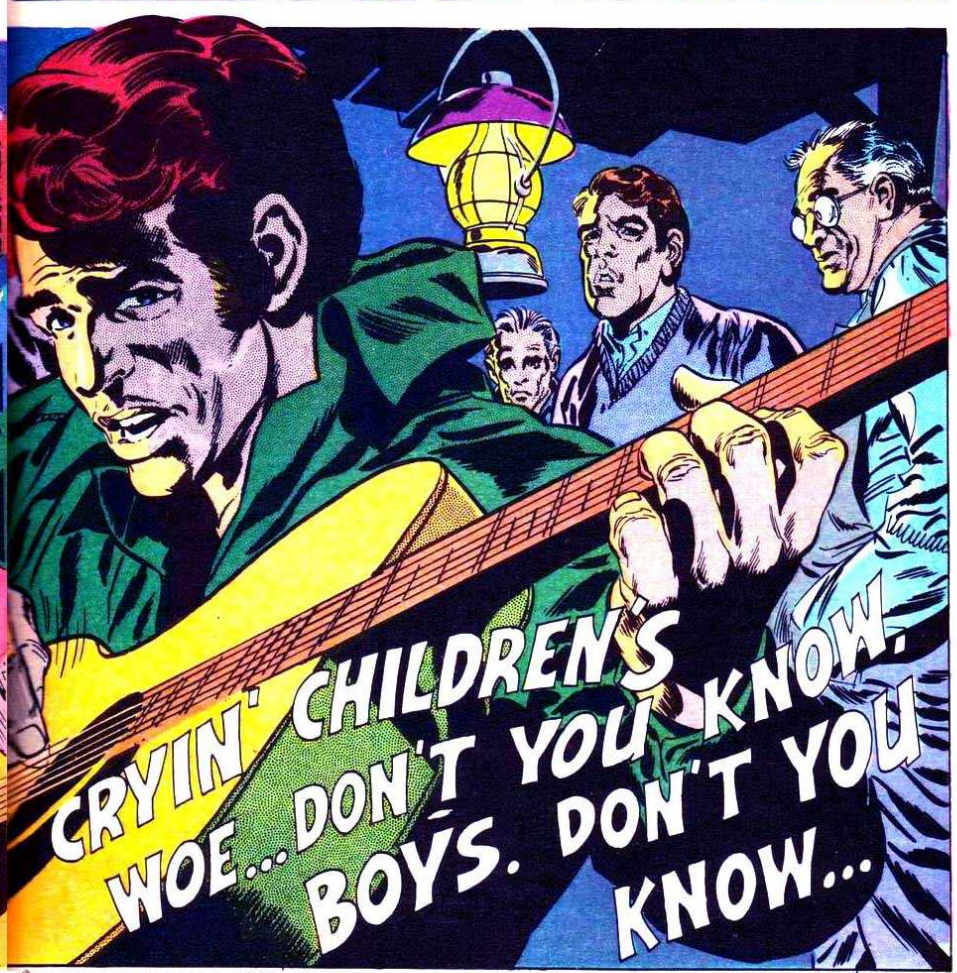

"EL LLANTO DE LOS NIÑOS SECAR... NO OS PARECE, CHICOS, NO OS PARECE..."

"EL LUNES HIZO UNA SEMANA QUE LOS MATONES DE SLAPPER SE LLEVARON A JOHNNY..."

"MONTARON UN TRIBUNAL DE PACOTILLA... ¡Y SLAPPER EN PERSONA SENTENCIÓ A JOHNNY A LA HORCA!

ESO SERÁ MAÑANA... AL AMANECER... ¡SI NO LO IMPEDIMOS! Y VAMOS A...
¡VAMOS A ASALTAR LA PRISIÓN ESTA NOCHE!
NOS DISPARÁSTEIS PENSANDO QUE ÉRAMOS COMO ELLOS ¿EH?
¡BUENO, CHICOS, OS EQUIVOCAIS!

¡VAIS A RECIBIR AYUDA DE PRIMERA CLASE! ¡EXPERIENCIA GARANTIZADA!
¡ESPERA, GREEN ARROW! ESTO NO ES COSA NUESTRA... SI EL TAL SOAMES ESTÁ AL CARGO...

¡OH, VAYA! PORQUE SOAMES HA IMPUESTO SU AUTORIDAD A LA FUERZA, ES DE LOS BUENOS, ¿EH?
AMIGO, HITLER ERA EL JEFE DE ALEMANIA, ¿RECUERDAS? PIENSA EN GENGHIS KHAN. NERÓN...
¡SIEMPRE HA HABIDO CRIMINALES QUE HAN SIDO LÍDERES! ¡A PESAR DE LOS TÍTULOS SEGUÍAN SIENDO CRIMINALES!

DESOLACIÓN... UN PEQUEÑO POBLACHO SITUADO ENTRE DOS MONTAÑAS DE COLOR GRIS... UN LUGAR DONDE LA POBREZA ES LA NORMA Y DONDE ABUNDAN MÁS LAS LÁGRIMAS QUE EL PAN... DONDE LAS VOCES DE LAS MUJERES SON COMO EL VIENTO CORTANTE Y LOS HOMBRES HABLAN POCO... Y LOS NIÑOS APRENDEN PRONTO QUE LA VIDA ES MISERIA INTERMINABLE Y LA MUERTE, MISERICORDIA ...

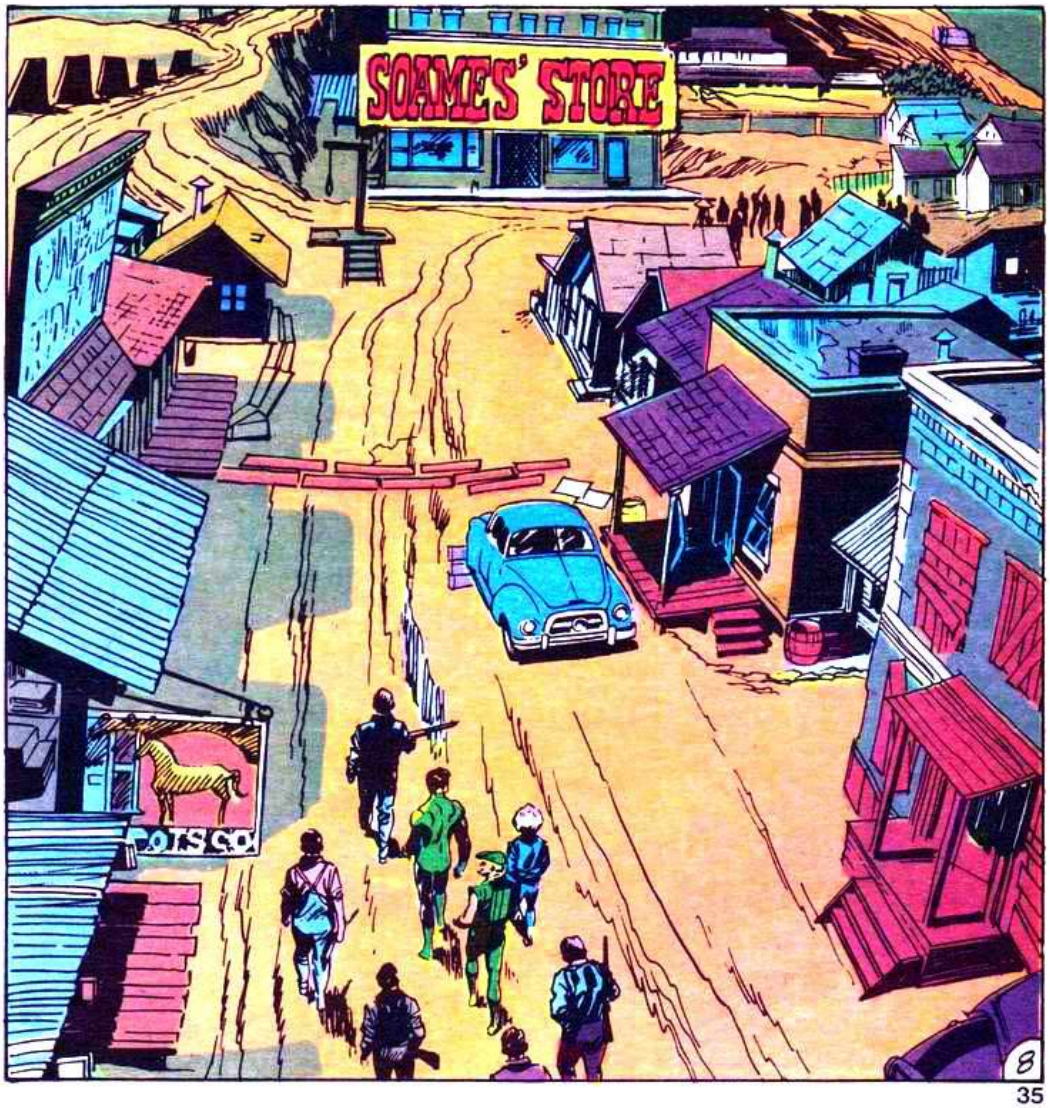

¡LISTOS, JACOB!
¡DANOS LA ORDEN Y VAMOS A POR SLAPPER!
¡BIEN, TENEMOS AYUDA! ESTOS DOS SON UNOS DEMONIOS CUANDO PELEAN...
¿DÓNDE ESTÁ, ESE TAL SOAMES?

¡AHÍ ARRIBA, TRAS LA TIENDA!
¡¿Y QUERÉIS ATACAR ESO CON PALOS Y HORCAS?

¡ESTÁIS LOCOS! SOAMES SE HA CONSTRUIDO UN FUERTE...
BUSCAD UNOS TANQUES Y UN PAR DE REGIMIENTOS DE ARTILLERÍA... ¡QUIZÁS ASÍ TENDRÉIS UNA OPORTUNIDAD!
¡DE OTRA MANERA, OS ANIQUILARÁN ANTES DE EMPEZAR!
9

ESPERA UN MOMENTO... ¡SI QUERÉIS AYUDAR, VALE!¡ PERO NO VENGÁIS CON VUESTROS CONSEJOS DE LA GRAN CIUDAD!
...¡NI QUEREMOS, NI NOS HACE FALTA!
¡SABEMOS LO QUE HACEMOS!
¡DÍSELO AL ENTERRADOR, AMIGO!

¡NO LE HAGÁIS CASO, CHICOS! ESTÁIS CONMIGO, ¿NO?
¡TE SEGUIMOS, JACOB!
¡VAMOS A POR LA PIEL DE SLAPPER!

EN ESE MOMENTO, LA PIEL DE SLAPPER SOAMES SE ENFRÍA EN LA CÁRCEL...
♪ME COLGARÁN POR LA MAÑANA... ME COLGARÁN BIEN ALTO... ♪ VIVIR ES TANTA MISERIA, PREFIERO MORIR... ♪
¡PUEDES APOSTAR QUE MORIRÁS, CARIÑITO!

¡CLARO QUE SI LO PLANEAMOS BIEN, NO SERÁS EL ÚNICO!
¡CANTAS MUY BIEN, JOHNNY! ¡TE ECHARÉ DE MENOS!

PERO TIENES QUE COLGAR...
...¿POR QUÉ ENFURECÍA A LOS MINEROS?
¡JEEESÚS, NO! ESO TE LO AGRADEZCO... ¡ME AHORRASTE TRABAJO!
10

NO... ¡TU PROBLEMA ES QUE ERES UN VAGABUNDO! EN UN AÑO O DOS, TE IRÍAS DE DESOLACIÓN...
...Y CON TU TALENTO, TE HARÍAS NOTAR. QUIZÁ INCLUSO FAMOSO, COMO ESE TAL DYLAN...
LUEGO VENDRÍAN PERIODISTAS A FISGONEAR...
¡Y AQUÍ NO QUEREMOS FORASTEROS!
PORQUE LOS FORASTEROS VERÍAN CÓMO NOS TRATA... COMO ESCLAVOS.!
¿NO ES... HEE HEE... VERDAD?
¡LA CHUSMA PREPARA UN ATAQUE, LÍDER!
¡BIEN! DA LAS ÓRDENES... Y RECUERDA... ¡QUE MATEN SÓLO UN TERCIO DE ELLOS! ¡LOS DEMÁS TRABAJARÁN MAÑANA!
¡Y DEJA ESO DE LÍDER! ¡YA NO TRABAJAS PARA ADOLF!
MIENTRAS, EN UN LUGAR APARTADO AL PIE DE LA COLINA...
¡EN LA OSCURA NOCHE, EN EL BRILLANTE DÍA, NINGUNA MALDAD ESCAPARÁ A MI VIGILANCIA.!
QUE QUIENES ADORAN EL PODER DEL MAL, TEMAN MI PODER ... ¡LA LUZ DE GREEN LANTERN!
ANTES LO JURABA CON ORGULLO... ¡CON CONVICCIÓN! AHORA... NO ESTOY CONVENCIDO DE NADA!
EL MUNDO NO ES EL LUGAR BLANCO-Y-NEGRO QUE YO CREÍA... ¡ANTES PODRÍA HABER LUCHADO POR SOAMES! PERO GREEN ARROW ME HA HECHO VER QUE NO SIEMPRE LA AUTORIDAD TIENE RAZÓN ...
¡Y NO SÉ QUÉ ES LO JUSTO!

VAMOS A AYUDARLOS... ¿O NO?
¿A QUE SE SUICIDEN? ¡ESTE ARQUERO NO!

¿LISTOS, CHICOS? PUES... ¡A LA CARGA!

A LA ORDEN DE JACOB, LAS HARAPIENTAS TROPAS CORREN HACIA LA FORTALEZA DE SOLMES...

...¡A TRAVÉS DE UN CAMPO SEMBRADO DE MORTALES MINAS! UNOS MUEREN ENSEGUIDA...
BLAM

...OTROS VIVEN PARA ENFRENTARSE AL FUEGO DE LAS AMETRALLADORAS...
CHUCKETA
CHUCKETA
BEEOW
ZING
BEEOW

ESE SUCIO... SUCIO... SUCIO...
12

¡VAMOS! ¡NO PUEDO QUEDARME QUIETO Y VERLOS MASACRADOS! VOY A...
KLAK
BEEOW
BEEOW
¡TE SIGO PEGADO A LOS TALONES!

LES CUBRIRÉ UN POCO... ¡CON UNA PANTALLA DE HUMO!
ZING ZING ZING

MI ANILLO SE ENCARGARÁ DE LOS EXPLOSIVOS... ¡AL INSTANTE!
BARAM
THOOM

AHORA, ABRIRÉ PASO...
SNIK

MATONES DE SOAMES... CREEN QUE NO LOS VEO POR EL HUMO...
...¡QUIEREN EMBOSCARME! QUE SE DIVIERTAN ...
¡ATENCIÓN, GREEN LANTERN DE LA TIERRA! HE ESTABLECIDO CONTACTO TELEPÁTICO CON OA SOBRE TU ANILLO...
AUNQUE LOS GUARDIANES NO SABEN POR QUÉ FALLÓ TU ANILLO, HAN TOMADO OTRA DECISIÓN ...
...¡SE ASUSTARÁN A MUERTE CUANDO MI ANILLO ME PROTEJA AUTOMÁTICAMENTE DE LAS BALAS!
... YA QUE ESTÁS AUSENTE DE TUS TAREAS REGULARES ...
¡HAN REDUCIDO LA POTENCIA DE TU ANILLO! ¡YA NO TE PROTEGE DE HERIDAS MORTALES!
14

¿CUÁNTOS PENSAMIENTOS PUEDEN CRUZAR LA MENTE DE UN HOMBRE CUANDO ESTÁ FRENTE A LA MUERTE?

LOS GUARDIANES ME HAN CASTIGADO PORQUE YA NO LES HAGO LOS RECADOS...

PERO ME ELIGIERON PARA ESTO PORQUE SE SUPONE QUE SOY VALIENTE... ¡ES FÁCIL SERLO SI NO PUEDES MORIR!

¡EL ANILLO SIEMPRE ME PROTEGE! ENTONCES... ¿SOY VALIENTE DE VERDAD?

AL INFIERNO EL ANILLO...

SPOCK

BAM

¡AH! ¡PODER PROBARME A MÍ MISMO DE NUEVO...

ACH!

...ENFRENTARME SOLO AL PELIGRO... ¡Y SUPERARLO CON MI PROPIA FUERZA! DESDE QUE ME UNÍ A LOS CORPS...

OOOMPH!

...ECHABA DE MENOS ALGO EN MI VIDA... ¡CONFIANZA EN MÍ MISMO!

WOK

15

LA MANDÍBULA DEL ÚLTIMO ERA DE GRANITO... ¡ME DUELE LA MANO!
¡EL DOLOR MÁS AGRADABLE QUE HE SENTIDO NUNCA!

FÜHRER... ¡LA CHUSMA PELEA MUY BIEN! ¡CASI HAN LLEGADO A LOS MUROS!
¡USA LAS GRANADAS DE GAS! Y DEJA ESO DE FÜHRER... ¡O VUELVES A LA PRISIÓN DE CRIMINALES DE GUERRA DE LA QUE TE SAQUÉ!
¡JAWOHL, MI FÜH... MI JEFE!

¡LAS GRANADAS... LANZADLAS!

ZOOSH
ZOOSH

OSCURAS Y MORTALES, LAS GRANADAS ARQUEAN POR EL AIRE HUMEANTE DE LA TARDE HACIA UNA FIGURA VERDE Y NEGRA...

WOOMP
WOOMP

ATONTADO... EL CUERPO COMO ESPAGUETTI... Y SE ME HA METIDO ESO EN LOS OJOS...

... NO PUEDO VER... NI PENSAR...
16
ASÍ, GREEN LANTERN VACILA CIEGAMENTE POR EL TERRENO, INDEFENSO, SOLO...

SÓLO LOS NECIOS CANTAN LAS GLORIAS DE LA GUERRA... LA MÁS FEA Y SUCIA DE LAS LOCURAS DEL HOMBRE... Y AUNQUE PEQUEÑA, ESTA ES UNA GUERRA...

AYUDA... POR FAVOR... ¡AYUDA!

SEÑOR... NO ENCUENTRO A MI PAPÁ... Y EL RUIDO... Y EL HUMO... ¡TENGO MIEDO!

¡NO LLORES, NIÑA! ¡CUIDARÉ QUE NO SUFRAS DAÑO ALGUNO!

GRACIAS...

¡NO PASARÁ NADA!

UNA EXTRAÑA... UNA EMOCIÓN... CUANDO ME ABRAZA ESTA NIÑA...

¿ES ESTO SER ...HUMANO?

Y, EN OTRO LADO DE LA CONTIENDA...

¡ESTAMOS LISTOS! ¡NO PODREMOS ATRAVESAR ESA PUERTA!

¡NO TE RINDAS TAN FÁCILMENTE! ¡TENGO EN LA MANO UN ESPECIAL GREEN ARROW!

NO ES EXACTAMENTE UNA BOMBA ATÓMICA...

17

VLOOM
...¡PERO ES MEJOR QUE CUALQUIER PETARDO QUE HAYAS VISTO ANTES!

ESTE JUEGUECITO DE HOY ME RECUERDA OTRO ARQUERO... ¡LLAMADO ROBIN HOOD!
¡TAMPOCO LE GUSTABAN LOS TIRANOS!

¡MI BRAZO...!
VIIP
VIIP
ZING
¡AL SUELO... OTRA AMETRALLADORA!

TENGO QUE HACER QUE ESTO SIRVA...

SNIK
TAK-ATA
¡JUSTO EL CENTRO!

BUEN TRABAJO, MODESTIA APAR...
18

¡SÓLO PASARON TRES POR LA PUERTA! DOS ESTÁN HERIDOS... ¡QUEDA ESTE!

LLÉVALE ANTE EL FÜH... ¡EL JEFE!

LA GUERRA LO DIVIDE TODO... ¡ROMPE, DESTROZA Y SEPARA! UN CAMPO DE BATALLA TIENE MUCHAS PARTES, SEPARADAS POR LA MASACRE. ESTE CAMPO DE BATALLA HA DADO UNA PIZCA DE HUMANIDAD A UN SABIO INMORTAL... PELIGRO MORTAL A UN VALIENTE ARQUERO... Y LA CONFUSIÓN DE LOS HERIDOS A SU COMPAÑERO...

PORQUE, AÚN ATONTADO, LAS BOTAS DE GREEN LANTERN LE LLEVAN HASTA LA BOCA DE UNA MINA... Y LA OSCURIDAD DE LOS CONDENADOS...

... MIENTRAS GREEN ARROW CAE ENTRE LAS CRUELES MANOS DE SLAPPER SOANES...

LES HEMOS DERROTADO, FÜH... ¡JEFE! ¡LA VICTORIA ES NUESTRA!

¡TRAIGO A ESTE HOMBRE COMO TROFEO!

¡VAYA ROPA LLEVA!

19

¡TRAED A JOHNNY WALDEN! ¡MÁS VALE ACABAR DE UNA VEZ!
¡YA ME HE HECHO BASTANTE EL MUERTO! EL GOLPE DEL SOLDADO CASI ME NOQUEA...

JOHNNY, HEMOS DECIDIDO ADELANTAR TU EJECUCIÓN... ¡AHORA MISMO!
JEFE... ¿PUEDO DISPARAR YO? ME GUSTA... APRETAR GATILLOS...
TODOS ESOS AÑOS EN PRISIÓN... ¡NUNCA PUDE MATAR NI UN RATÓN!

AWWW... ¡ESO SÍ ES UNA LÁSTIMA!

FELICES SUEÑOS... ¡DE CEMENTERIOS, SEGURO!

ME GUSTARÍA ROMPERTE LA CARA... PERO ESA BARRIGA ES TAN GORDA...

CHOK

BUENO... ¡YA ERA HORA QUE LLEGASES!
¿¡JACOB!? NO ENTIENDO... ¿ESTÁS DE SU LADO?

¡CLARO, DESDE SIEMPRE! LOS MINEROS SE ESTABAN SOLIVIANTANDO...
PENSÉ QUE ANTES O DESPUÉS INTENTARÍAN ALGO... QUIZÁS VENDRÍA INCLUSO GENTE DE FUERA...
Y SLAPPER ME PAGÓ PARA QUE LES HICIERA ATACAR ANTES DE ESTAR LISTOS...

¡AL DERROTARLOS, LES QUITAMOS LA CHISPA! AHORA SERÁN COMO CORDERITOS...
...¡SE ACABARON MIS PROBLEMAS! PERO BASTA DE CHARLA...
¡JACOB, ACABA EL TRABAJO!

¡ESTO ENSUCIA MUCHO!
¡TOMA, USA ESTO!
CLARO, JACOB... ¡HAZLO! HAS TRAICIONADO A TU GENTE ... A TÍ MISMO... ¿POR QUÉ NO UN ASESINATO?

ARROW... NO ESPERO QUE ME CREAS... ¡PERO LO SIENTO! ¡TE RESPETO MUCHO!
SI PUDIERA MOVERME...
¡YEOWW!
¡¡GREEN LANTERN!!
¡A TUS ÓRDENES! ¡Y JUSTO A TIEMPO, PARECE!
¿ALGUIEN MÁS QUIERE EL MISMO TRATAMIENTO?
PERDONA UN MOMENTO... ¡UNA CUENTA PENDIENTE!
¿PUEDO?
JOHNNY... ¡ADELANTE!
¡HEY, ESO ESTUVO BIEN!
¡YA ESTÁ! POR CIERTO, ¿CÓMO ES QUE FUNCIONA DE NUEVO TU ANILLO? ¿Y CÓMO LLEGASTE AQUÍ?
¡ME TROPECÉ CON EL PASAJE SECRETO DE JACOB! Y EL ANILLO...
NO ESTOY SEGURO... ESTOY ALGO CONFUSO ÚLTIMAMENTE... SOBRE QUÉ HACER...
¡Y EL ANILLO REQUIERE CONCENTRACIÓN TOTAL! PERO CUANDO TE VI EN PELIGRO...
22

... ¡ BUENO, YA NO HABÍA NINGUNA DUDA !

LUEGO, CUANDO SOAMES Y SUS MATONES HAN SIDO DETENIDOS POR SUS CRÍMENES...
LA JUSTICIA LLEGÓ A DESOLACIÓN... ¡ LOS MINEROS GANARON !
MÍRALOS... HERIDOS... LLORANDO A LOS AMIGOS Y FAMILIARES PERDIDOS ...
NADA QUE ESPERAR EXCEPTO MÁS POBREZA... E IGNORANCIA...
¿¡ A ESO LO LLAMAS GANAR ?!

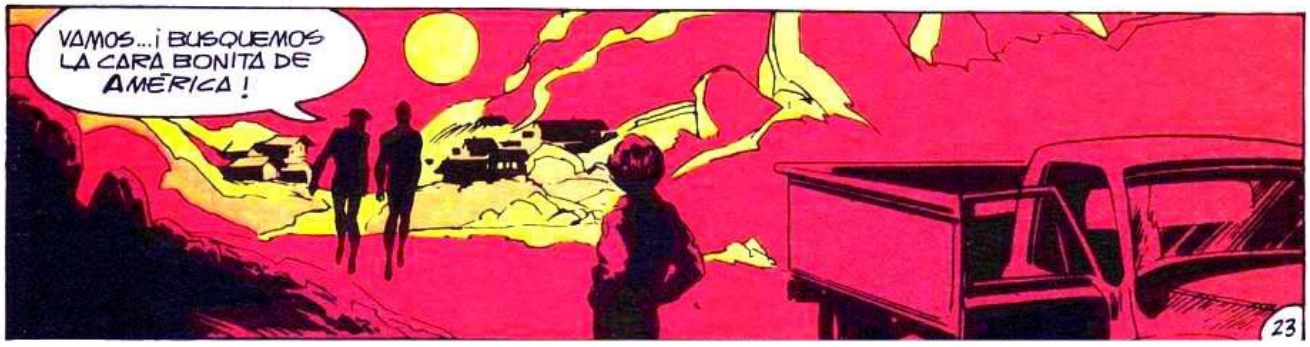
VAMOS... ¡ BUSQUEMOS LA CARA BONITA DE AMÉRICA !

¡LA IMPACTANTE VERDAD SOBRE LAS DROGAS!

ALGUNOS DIRÁN QUE ESTO NO DEBERÍA CONTARSE. QUE NO TIENE LUGAR EN UNA REVISTA DE ENTRETENIMIENTO... ¡QUIZÁS ES CIERTO! PERO NOSOTROS HEMOS VISTO A NOBLES CRIATURAS HUMANAS DESTROZADAS... MENOS QUE ANIMALES... EN AGONÍA. ¡ESTAMOS FURIOSOS... Y ESTO ES NUESTRA PROTESTA!
DENNY O'NEIL: WRITER
NEAL ADAMS: ARTIST
ERNIE BLITZ: TRADUCCIÓN
"LOS PAJAROS DE NIEVE NO VUELAN"
¡TÍO, ME MUERO DE MIEDO!
LOUIS BAR
JOHN'S B
BUNK
TUNK
CALMA... ¡SERÁ MUY FÁCIL!
¡AQUÍ LLEGA EL NENE! ¡LISTOS!
S-829
1

HEY, TÍO... ¡DAME LA CARTERA!
¡NECESITAMOS PASTA!
¡NO QUEREMOS PROBLEMAS!
NO LOS BUSQUES

...¡NO ESTOY DE HUMOR! MI CHICA HA DICHO QUE NO HACE FALTA QUE LA LLAME...
...Y LLEVO UNA MALA NOCHE ¡A UN LADO, CHICOS...!

¡NO LO ENTIENDES!
OH, SÍ... ¡SÍ! SOIS ATRACADORES JUVENILES. ¡PERO OS HABÉIS EQUIVOCADO DE VÍCTIMA CON OLIVER QUEEN!
¡LLEVO FURIA DENTRO QUE QUIERE SALIR!

...¡Y TÚ VAS A SER LA DIANA!
SKAASH

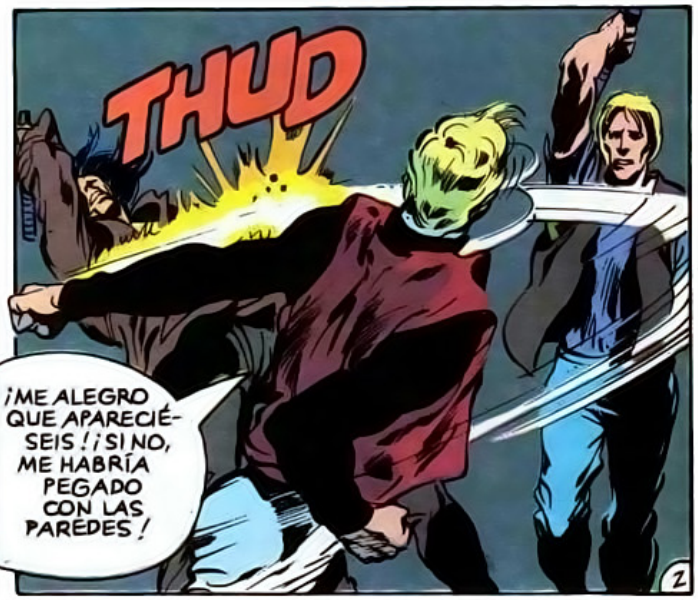
THUD
¡ME ALEGRO QUE APARECIÉSEIS! ¡SI NO, ME HABRÍA PEGADO CON LAS PAREDES!

¡NO ERES MUY BUENO! NO PONES ENTUSIASMO...

¡ERES UN MAL LADRÓN! APRENDE UN OFICIO, ¿EH?

¡VAMOS, TÍO! ¡PÉGALE! ¡HÁZLE SUFRIR! ERES MUY DURO, SIGUE...
...¡YO TE MATARÉ!
¿CON ESO? OLVÍDALO... NO LOGRO ASUSTARME DE UNA BALLESTA...

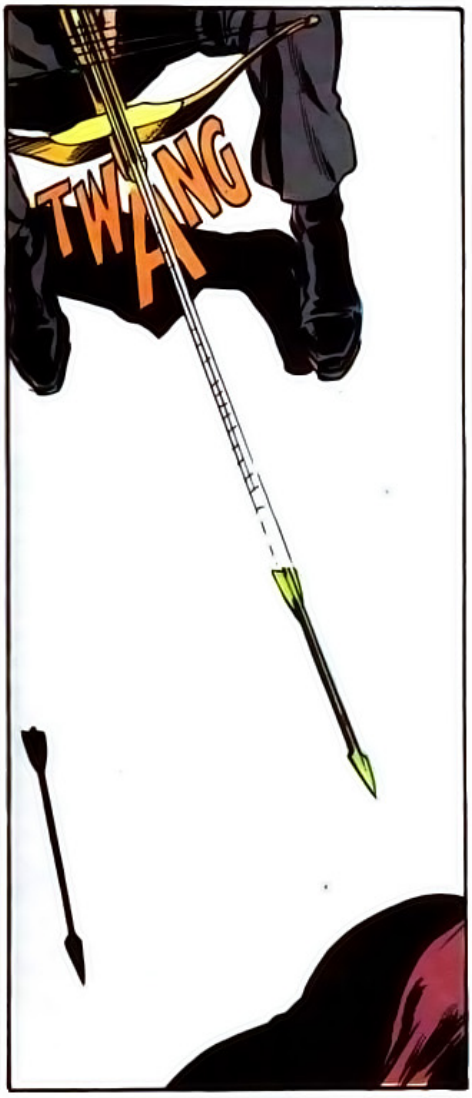
TWANG

¡DIOS MÍO!

JOHN... DEBERÍAMOS AYUDARME... ¡LLAMAR UNA AMBULANCIA!
¡NO VALE LA PENA BUSCARSE LÍOS, MARY!

TELEPHONE

NO FUNCIONA

DEPT. OF TRAFFIC
NO STANDING

A-AYÚDEME.

¡VÉTE A CASA A DORMIRLA, AMIGO!

TAXI

OFF
TAXI
DUTY

HOSPITAL
ENTRADA
EMERGENCIAS

SRTA.... ¡UN M-MÉDICO!
¡ESTAMOS MUY OCUPADOS! ¿PUEDE VOLVER POR LA MAÑANA?

QUÉ MARAVILLOSA... CIVILIZACIÓN...

NI EL PERSONAL MÁS OCUPADO DEL MUNDO PUEDE IGNORAR A UN HOMBRE CON UNA FLECHA EN EL HOMBRO... ¡Y MENOS SI BLOQUEA EL PASILLO!
FEA HERIDA... ¡HA ROZADO EL HUESO! ¡PERO NO SE HA INFECTADO!
¡NO USE ESE BRAZO HASTA UNAS SEMANAS.
DOC... ¿ME ENSEÑA LA FLECHA

SÍ... ¡YA ME PARECÍA FAMILIAR! ¡PERO SANGRABA DEMASIADO!
¿TIENEN TELÉFONO AQUÍ?
EN EL VESTÍBULO.
¡PUEDE PAGAR LA FACTURA EN CAJA!
¡CLARO! ¡PAGARÉ A PLAZOS... LA PIERNA DE ENTRADA!
VAYA, VAYA... ¡FUNCIONA! ¡ESTOS MILAGROS...!
OPERADORA, ¡PÓNGAME CON HAL JORDAN, EN COAST CITY!
UN MOMENTO DESPUÉS...
OLLIE SIEMPRE HACE BROMA... ¡PERO NUNCA LE OÍ TAN PREOCUPADO!
SU VOZ PARECÍA CASI HISTÉRICA.
OLLIE... ¿QUÉ PASA?
¡PROBLEMAS! ¡TAMAÑO GRANDE! ¿PUEDES HACER QUE VENGA GREEN LANTERN... RÁPIDO?
¡EN LA OSCURA NOCHE, EN EL BRILLANTE DÍA, NINGUNA MALDAD ESCAPARÁ A MI VIGILANCIA! ¡QUE LOS QUE ADORAN EL PODER DEL MAL, TEMAN MI PODER, LA LUZ VERDE DE LA VERDAD!

VUELA SOBRE UNA CIUDAD DORMIDA... UN GUERRERO VERDE EN OTRA CRUZADA MÁS...

... PRONTO, CUANDO ARROW LE CUENTA SUS DESVENTURAS...
¡ENTIENDO COMO TE SIENTES! ATACADO CON UNA BALLESTA...
¡NO ES ESO! ¡ES LA FLECHA! ¡ES UNA DE LAS MÍAS!
CLARO QUE HE DEJADO MUCHAS EN LA ESCENA DEL CRIMEN...
...¡MUCHOS MALEANTES HAN PODIDO COGER UNA!
PERO NO DEJO DE PREOCUPARME...

...NO VEO A MI PUPILO... SPEEDY... ¡DESDE HACE UN MES!
¿Y CREES QUE LE HAN CAPTURADO?
UMMM... ¡ES POSIBLE! NO LE HE HECHO MUCHO CASO ÚLTIMAMENTE...

... MI ROMANCE ME TENÍA ABSORTO... ¡LO HE DESCUIDADO TODO!
¡TE PIDO AYUDA! ¡CON UN ALA ROTA, NO SIRVO DE MUCHO EN UNA PELEA!

¿TIENES IDEA DE DÓNDE EMPEZAR?
¡EL SÓTANO DE ESTE LUGAR! ¡CREO QUE VÍ A ESOS CHICOS POR AQUÍ LA SEMANA PASADA!

BONITO LUGAR...¡PARECE UNA PESADILLA!
SHH...¡ESCUCHA!
POR FAVOR, SR. BROWDEN...

...¡DEME ALGO, SR. BROWDEN! ¡ME ESTOY VOLVIENDO LOCO!
¡SUBE EL PRECIO Y COMPRARÁS! ¡ANTES NO!

SE LO SUPLICO... ¡DE RODILLAS!
¡SÓLO TE ENSUCIARÁS LOS PANTALONES! ¡LARGO!
SUPT

¡ASÍ, NO ERES BUENO NI PARA FELPUDO!

¡POR FAVOR...! ¡NO RESISTO EL DOLOR!

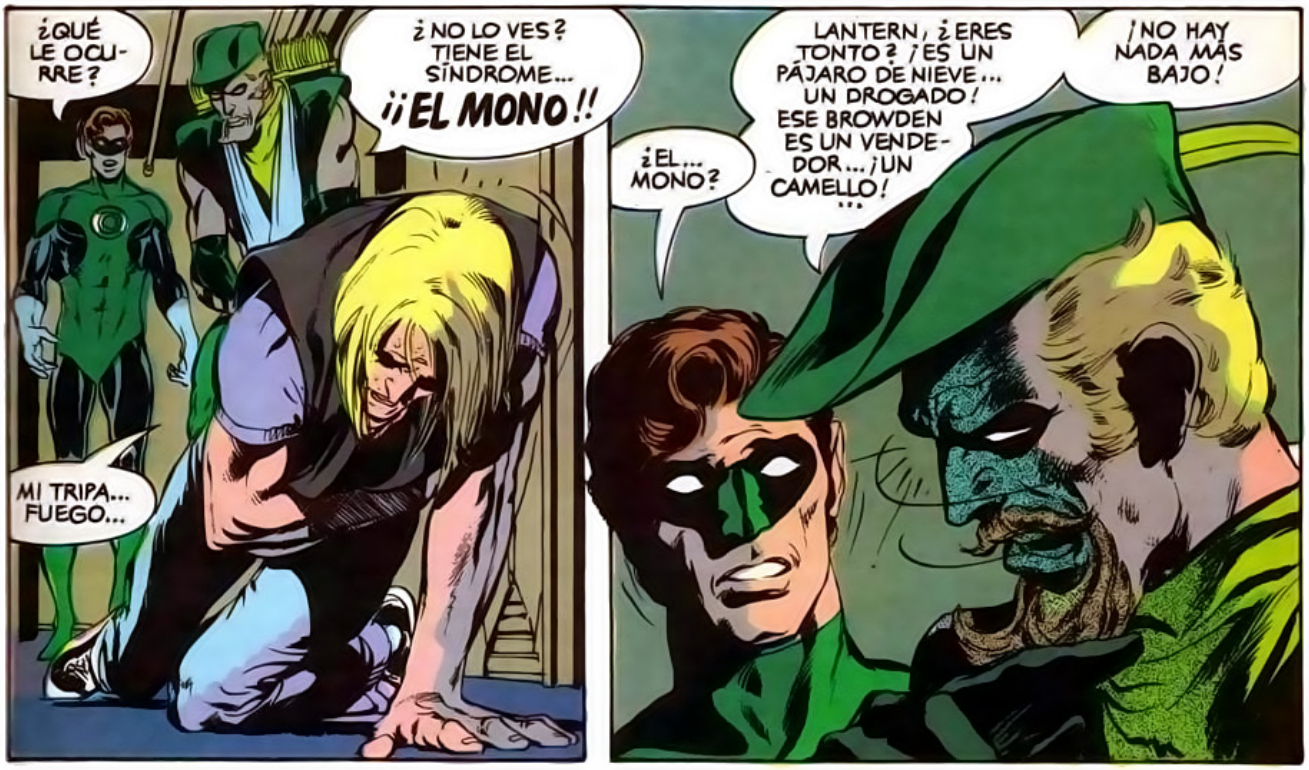
¿QUÉ LE OCURRE?
¿NO LO VES? TIENE EL SÍNDROME... ¡¡EL MONO!!
MI TRIPA... FUEGO...
¿EL... MONO?
LANTERN, ¿ERES TONTO? ¡ES UN PÁJARO DE NIEVE... UN DROGADO! ESE BROWDEN ES UN VENDEDOR... ¡UN CAMELLO!
¡NO HAY NADA MÁS BAJO!

¿DROGAS?
¿ES UNA CONVENCION? ¡CERRAD LA BOCA Y DEJADME DESCANSAR!
OH, SÍ...

YA LO CREO... ¡ESCORIA!
¿QUIERES PELEA, HIPPIE?

DUELE, ¿EH? ¡PERDÓN!
¡UN-GHH!

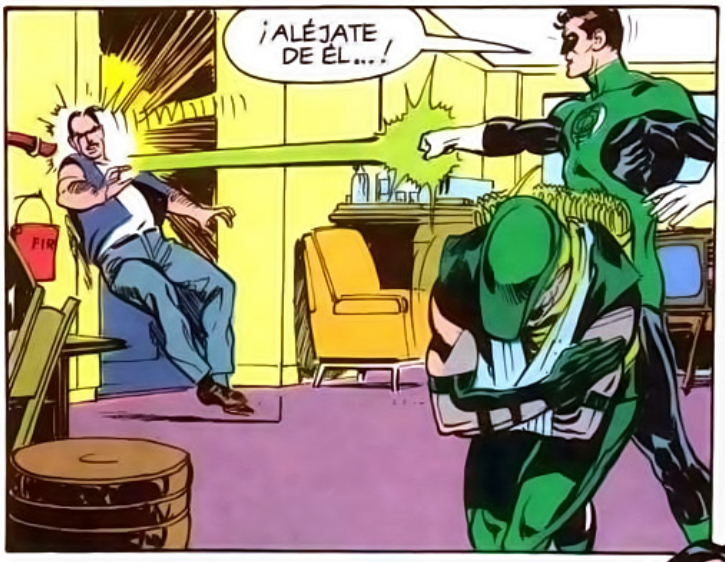
¡ALÉJATE DE ÉL...!

¿TÚ TAMBIÉN, RAREZA? TE DEMOSTRARÉ LO QUE ME ASUSTA TU ANILLO...

TE PARTIRÉ...UH...

¿ESTÁS BIEN, ARROW?
¡SÍ! ¡MUCHO MEJOR QUE ESE CHICO DE AHÍ!
NECESITO...UN PICO...

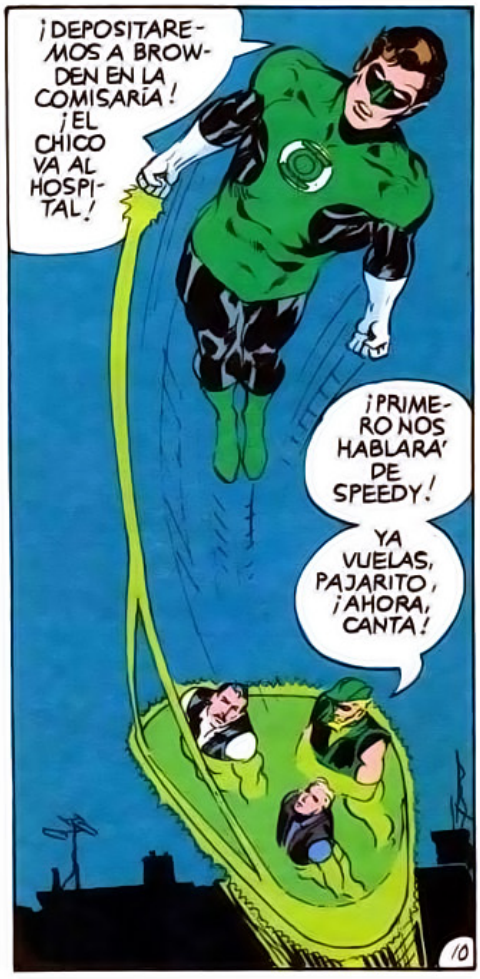
¡DEPOSITAREMOS A BROWDEN EN LA COMISARÍA! ¡EL CHICO VA AL HOSPITAL!
¡PRIMERO NOS HABLARÁ DE SPEEDY!
YA VUELAS, PAJARITO, ¡AHORA, CANTA!

EN ESE MOMENTO, EN CHINATOWN...
¿CREES QUE CHUCKY LO TIENE?

NO...¡BROWDEN ES UN ZORRO! ¡NO DARÍA NI A SU ABUELA SIN OLER EL DINERO!
¡MÁS VALE QUE TRAIGA ALGO! ¡ME SIENTO MAL!
CALMA... ¡HABLAD DE OTRA COSA! ¿Y ESAS ARMAS?

¡COLECCIÓN DE MI PADRE! ¡TODO EL DÍA LE DICEN CHINO, AMARILLO! POR LA NOCHE, SUEÑA CON ELLAS...
...COMO SI FUESE GENGHIS KHAN Y MATASE A SUS JEFES ... EN VEZ DE BESARLES LOS PIES.
SU HUIDA...

...YO HE ENCONTRADO OTRA.

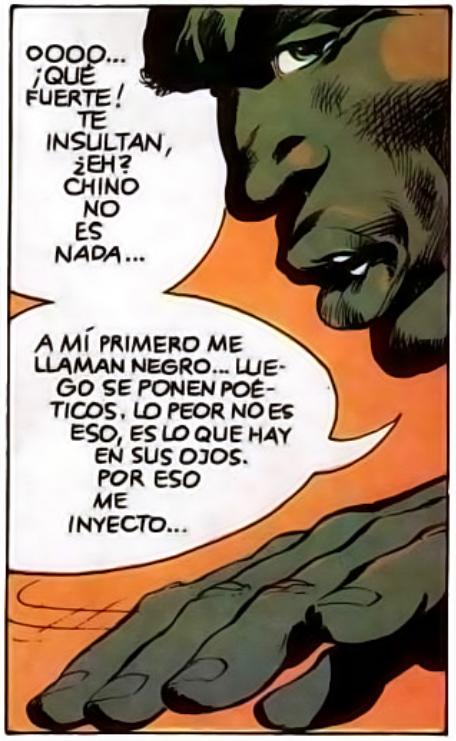
OOOO... ¡QUÉ FUERTE! TE INSULTAN, ¿EH? CHINO NO ES NADA...
A MÍ PRIMERO ME LLAMAN NEGRO... LUEGO SE PONEN POÉTICOS, LO PEOR NO ES ESO, ES LO QUE HAY EN SUS OJOS. POR ESO ME INYECTO...

...LO HACE SOPORTABLE...
...¡Y ASÍ PASO EL DÍA!
UNN... ¡QUE SE DÉ PRISA! ¡LOS CALAMBRES ME MATAN!

¿Y TU RAZÓN PARA SER UN FLIPADO, ROY?
¡ES PERSONAL!...
¡MIRA...! ¡EL TECHO!
Y SI PENSÁIS QUE VAMOS A PEDIR PERMISO PARA ENTRAR ...¡OLVIDADLO!
¡UNA REDADA! ¡LOS NARCOS SE PONEN AL DÍA!
LARGO...
¡ESPERAD! ¡NO OS HAREMOS NADA!
¡SEGURO! ¡Y LA CALLE ESTÁ HECHA DE HELADO! ¡HEY, CERDOS... ESTAMOS LIMPIOS!
¡HABLAS MUCHO, HIJO! ¡QUIZÁS DEBERÍA ENCERRARTE!
¿A MÍ TAMBIÉN, GREEN ARROW?
¡SPEEDY! ¡NO DIRÉ QUE ME SORPRENDE VERTE AQUÍ!
AH... ¿NO?

NO... ¡CUANDO DESAPARECISTE, SABÍA QUE BUSCABAS ALGO!
¡QUE HACÍAS DE AGENTE SECRETO!
CLARO... ¡AGENTE SECRETO SPEEDY! ¡DEBERÍA SALIR EN LOS COMICS!

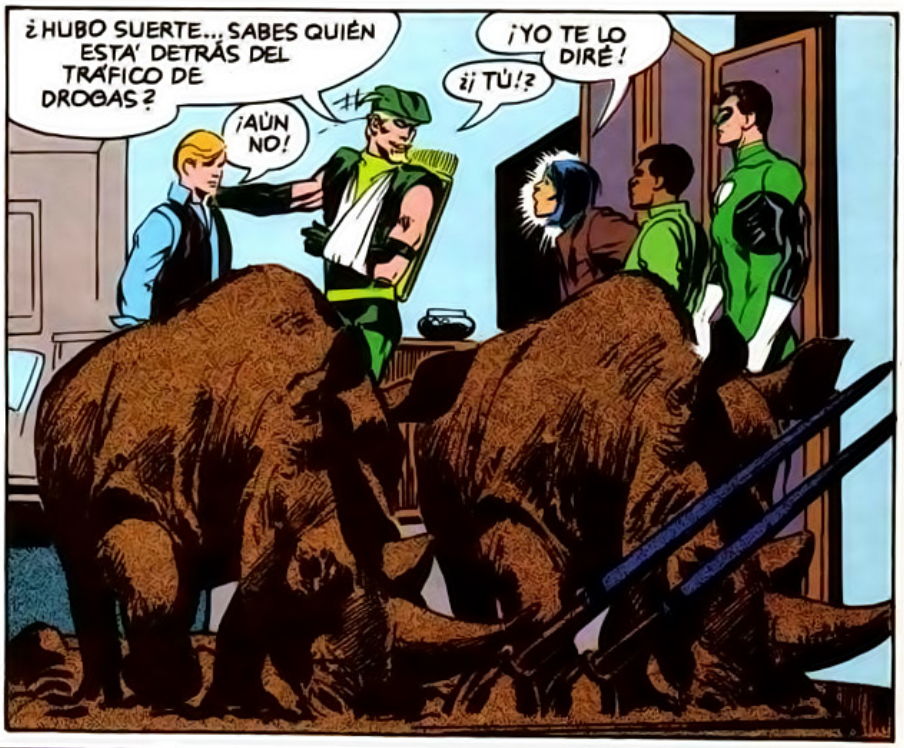
¿HUBO SUERTE... SABES QUIÉN ESTÁ DETRÁS DEL TRÁFICO DE DROGAS?
¡AÚN NO!
¡¡TÚ!?
¡YO TE LO DIRÉ!

¡NO ME GUSTA SER ADICTO! ¡QUIERO A LOS CAMELLOS ENCERRADOS!
¿PUEDES LOCALIZARLOS?
¡SIN PROBLEMAS!

¡ESTÁS MUY PÁLIDO, AMIGO! NO HACE FALTA QUE VENGAS...
¡ESTA NOCHE TE LO CONTARÉ TODO!
¡COMO TÚ DIGAS, GREEN ARROW!

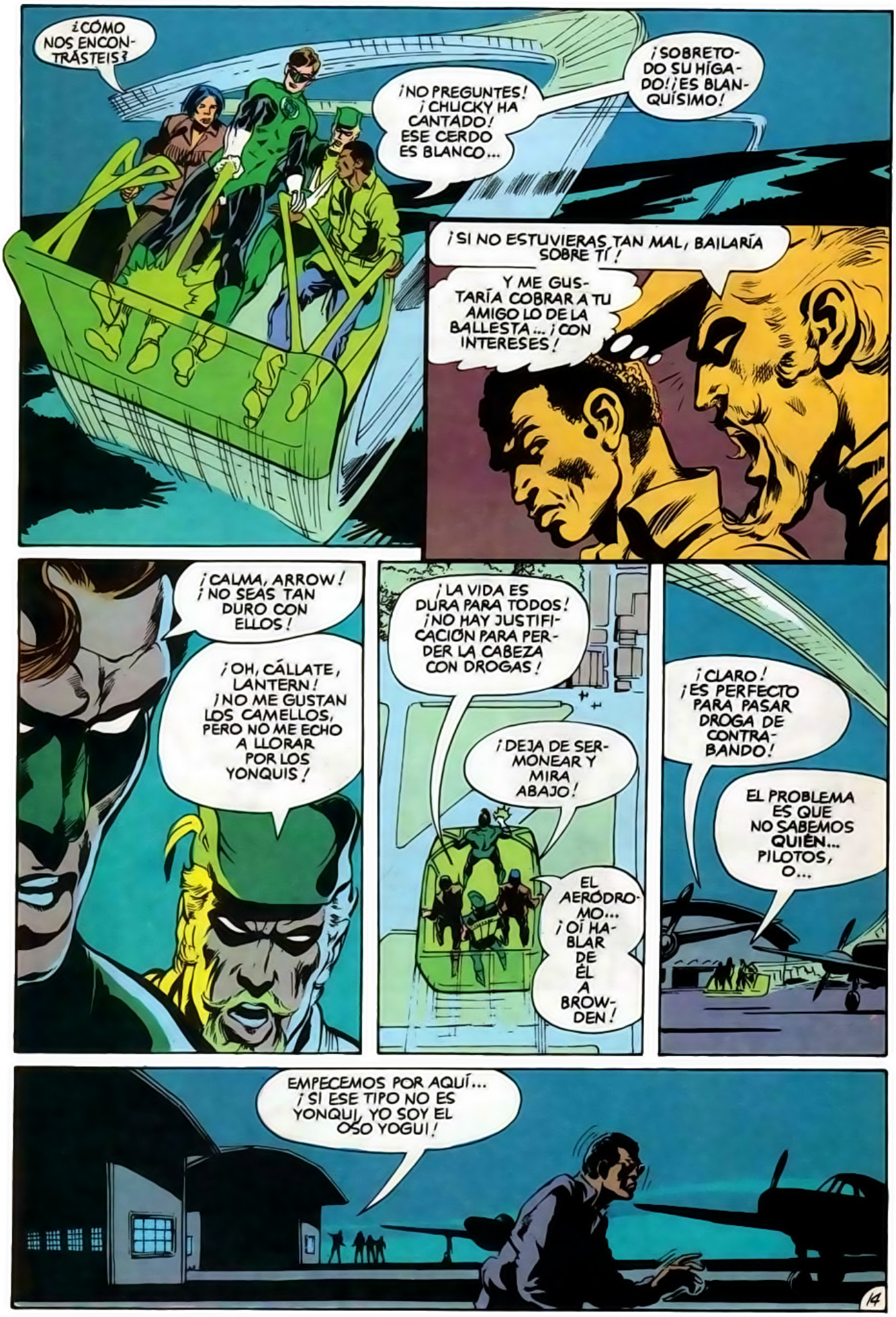
¿CÓMO NOS ENCONTRÁSTEIS?
¡NO PREGUNTES! ¡CHUCKY HA CANTADO! ESE CERDO ES BLANCO...
¡SOBRETODO SU HÍGADO! ¡ES BLANQUÍSIMO!
¡SI NO ESTUVIERAS TAN MAL, BAILARÍA SOBRE TÍ!
Y ME GUSTARÍA COBRAR A TU AMIGO LO DE LA BALLESTA... ¡CON INTERESES!
¡CALMA, ARROW! ¡NO SEAS TAN DURO CON ELLOS!
¡OH, CÁLLATE, LANTERN! ¡NO ME GUSTAN LOS CAMELLOS, PERO NO ME ECHO A LLORAR POR LOS YONQUIS!
¡LA VIDA ES DURA PARA TODOS! ¡NO HAY JUSTIFICACIÓN PARA PERDER LA CABEZA CON DROGAS!
¡DEJA DE SERMONEAR Y MIRA ABAJO!
EL AERÓDROMO... ¡OÍ HABLAR DE ÉL A BROWDEN!
¡CLARO! ¡ES PERFECTO PARA PASAR DROGA DE CONTRABANDO!
EL PROBLEMA ES QUE NO SABEMOS QUIÉN... PILOTOS, O...
EMPECEMOS POR AQUÍ... ¡SI ESE TIPO NO ES YONQUI, YO SOY EL OSO YOGUI!

EN EL HANGAR...
BUEN TRABAJO...¡DIEZ MIL!
¡COMO ROBAR UN CARAMELO A UN NIÑO!

LOS YONQUIS PAGAN LO QUE SEA POR UN PICO... ¡VAYA DEMANDA!
¡BIEN, GREEN LANTERN! ¡AHÍ ESTÁ LA BASURA!
¡REDADA! ¡A POR ELLOS!

¡ESO ES TENER INSPIRACIÓN, SEÑOR L!
¡SE HACE LO QUE SE PUEDE!

DESPUÉS DEL NUMERITO, NOS IREMOS TODOS A... ¡UNGH!
¡MALDITO...!
¡SUÉLTAME...!
¡LO HICE POR VOSOTROS... AYUDADME!
ESO HAREMOS...
UN PAR DE TOQUES Y SUS CEREBROS ENSUCIARÁN EL SUELO...
¡ESPERA! ¡TENGO UNA IDEA! ¿QUEDA ALGO?
¡UNA DOCENA DE PAPELAS! ¡PURO, SIN CORTAR!
¿TIENES UNA JERINGA?
¡HUH-UH! ¡NO SOY TAN TONTO COMO PARA PICARME ESO!
DA IGUAL... ¡DAME UNA!

¡NO SABE QUE ESNIFA ALGO QUE UN YONQUI VENDERÍA A SU MADRE POR TENER!

¡DESPERTARÁ CIEGO!

¡HAZ LO MISMO CON EL OTRO MIENTRAS YO LLAMO A LA POLICÍA COMO BUEN CIUDADANO!

SI LOS ENCUENTRAN DROGADOS, CREERÁN QUE HAN DESTROZADO LA ORGANIZACIÓN...

...¡Y DEJARÁ A LOS HÉROES EN MAL LUGAR!

¿HOLA... OFICIAL?

¡ESTO NO ME GUSTA!

¿TIENES MIEDO?

¡TÍO, NO ME GUSTA QUE ENCIERREN A NADIE!

¡MEJOR ELLOS QUE YO!

¡LA POLI LLEGARÁ ENSEGUIDA! ¡VÁMONOS!

HEY... ¿NO HAY RECOMPENSA?

OS MERECÉIS ALGO... ¡SOMOS JUSTOS! ¡VIVID A LO GRANDE!

¡GRACIAS! ¡SIEMPRE NOS GUSTA AYUDAR!

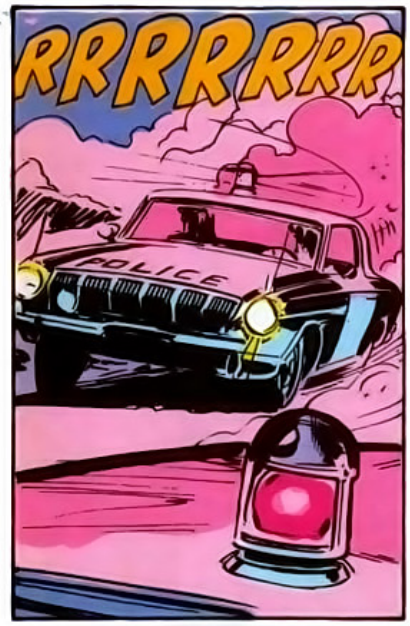
RRRRRRR
POLICE

¡OFICIALES! ¡UNOS DROGADOS DESTROZAN LAS OFICINAS!
¡GRACIAS, CHICO!

¡DESPERTAD!
HMMM... ¡VETE! ESTOY COMMODOO...

¡SI NO USAS TU ANILLO, ACABAREMOS EN CHIRONA!
¡ENGAÑÉ A LA POLI... PERO POR POCO TIEMPO!

QUIZÁS NECESITE QUE LE AZUCEN...
¡NO PUEDES NI USAR EL ANILLO!
...TONTERÍAS ... CLARO QUE...

DE NUEVO, GREEN LANTERN VUELCA SU VOLUNTAD SOBRE LA JOYA... ¡RETORCIDA POR AQUELLO QUE CONTAMINA SU SANGRE!
UNA FORMA BRILLANTE... ¡UNA CARICATURA HORRIBLE DE SÍ MISMO! LA VERDAD DE LA DROGA TRANSFORMADA EN REALIDAD TANGIBLE...
¡BABEANTE, HAMBRIENTA, MONSTRUOSA!

ESA... BESTIA... SOY YO... ¡AHORA!

...¡Y QUIERE DEVORARNOS!

NO...¡NO! SOY HOMBRE...¡NO MONSTRUO!

¡SERÉ... LIBRE!

¡MUY BIEN, GREEN LANTERN! LO VEÍA UN POCO MAL...
¡CALLA! NO ME DISTRAIGAS... ¡O NO PODRÉ VOLAR!

EN EL APARTAMENTO DE GREEN ARROW...
¡YUCK!... ¡ME SIENTO COMO 50 KILOS DE INTESTINOS HERVIDOS!
HERMANO... ¿POR QUÉ TOMA ESO LA GENTE?
LANTERN... ¡FRACASAMOS!
PERDIMOS A LOS MALOS... LAS PRUEBAS... ¡NOS ENGAÑARON LOS YONQUIS!
OH, OH... ¡VAYA PAR DE SUPERHÉROES ESTAMOS HECHOS!
SI SPEEDY NO NOS HUBIESE ENCONTRADO...
...¡NOS HABRÍAN ENCERRADO... Y PERDIDO LA LLAVE!
AÚN NO ENTIENDO... POR QUÉ LA GENTE SE ENVENENA CON... HEROÍNA... PÍLDORAS... ¡TODO!
¡QUIZÁS PUEDA AYUDARTE, GL!
IMAGINA QUE UN JOVEN RESPETA A ALGUIEN... MAYOR.
Y QUE ÉSTE SE VA... VIAJA, VA CON OTRA GENTE... ¡IGNORA AL JOVEN! ÉSTA NECESITA UN SUSTITUTO PARA LA AMISTAD...
...Y LO ENCUENTRA... ¡LA DROGA!

JESÚS, SPEEDY... ¡SÓLO FALTAN LOS VIOLINES! MI ESTÓMAGO SE EMOCIONA...
...¡CADA VEZ QUE OIGO ALGO SENTIMENTAL, CASI VOMITO!
¡PUEDES DORMIR EN EL SOFÁ, LANTERN!
¡NO! ¡IRÉ A CASA! POR LA MAÑANA SEGUIREMOS CAZANDO A ESOS CERDOS...
¡SÍ! TRABAJAREMOS DURO... ¡SU NEGOCIO APESTA... Y SE BURLARON DE NOSOTROS!
¡OH, SEÑOR! ¡TÚ TAMBIÉN TE DROGAS!
¿ERES UN YONQUI?
¿DE QUIÉN CREES QUE HABLABA ANTES?
¡SPEEDY! VOY A HACER UN POCO DE MI CHILI "VOLCÁNICO"...
...¿QUIERES UN POCO?
NO TERMINA AQUÍ... EN EL PRÓXIMO NÚMERO... ¡LA CONCLUSIÓN MÁS INESPERADA DE TODAS!

UN IMPORTANTE MENSAJE DEL HONORABLE JOHN V. LINDSAY, ALCALDE DE LA CIUDAD DE NUEVA YORK.

"DICEN QUE ME MATARÁ... ¡PERO NO DIRÁN CUANDO!"
¡POR UN MOMENTO SE NEGÓ A CREERLO! ¡AL VER A SPEEDY A PUNTO DE INYECTARSE, GREEN ARROW, SORPRENDIDO, INTENTÓ COMPRENDER! ¡AHORA, LA FURIA LE DOMINA!
ERES UN MALDITO YONQUI... ¡IGUAL QUE LOS OTROS ASQUEROSOS!
¡SI LO VES ASÍ, ARROW...!
ADELANTE... ¡PÉGAME! ¡QUIZÁS ASÍ TE SENTIRÁS MEJOR!
GUIÓN: DENNY O'NEIL
DIBUJOS: NEAL ADAMS Y DICK GIORDANO
TRADUCCIÓN ERNIE BLITZ

¡ TIENES RAZÓN !
¿ QUIERES HACERLO OTRA VEZ ? ¿ O YA HAS PROBADO QUE ERES MÁS FUERTE QUE NOSOTROS, LOS DEBILUCHOS ?
UN HOMBRE COMO TÚ NO NECESITA DROGAS, ¿ EH ? ¡ FLIPAS CON TU PROPIA HIPOCRESÍA !

¡ CÁLLATE ! ¡ NO QUIERO EXCUSAS ! ¡ YA NO ME INTERESAS ! ¡ YA NO !
SÓLO... ¡ VETE !
TRAN-QUILO... ¡ YA ME VOY !

¿ HE SIDO YO ? ¿ LE HE FALLADO ? ¡ ÚLTIMAMENTE NO LE PRESTABA ATENCIÓN !
PERO NO DEBERÍA NECESITARLA... ¡ NO A SU EDAD ! NO, SOY INOCENTE...
SIEMPRE LE ENSEÑÉ A SER FUERTE... ¡ INDEPENDIEN-TE ! ... ¡ DURO !

ESAS ALIMAÑAS... ¡LOS CAMELLOS! SE LO HARÉ PAGAR EN PERSONA...
...Y SI UN PAR DE ELLOS ACABAN MAL... ¡NO ME QUEJARÉ!

LOS AMIGOS DE SPEEDY NOS LLEVARON A UN AEROPUERTO PRIVADO... ¡A UNA TRAMPA!*
¡EMPEZARÉ POR AHÍ!
* SE VIÓ EN EL EPISODIO ANTERIOR.

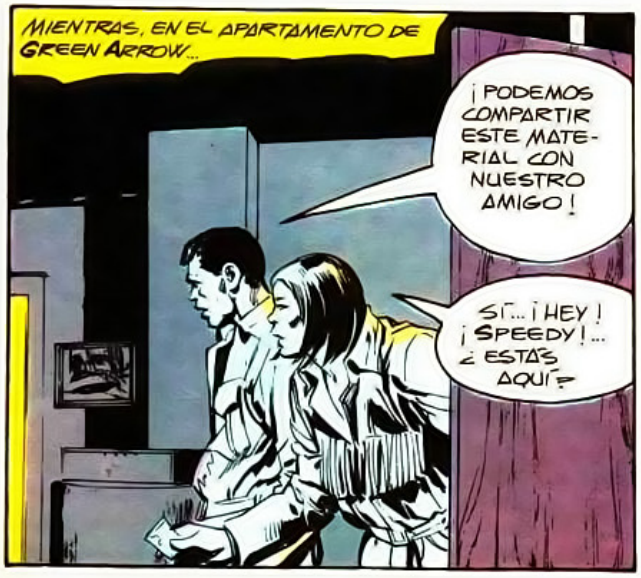
MIENTRAS, EN EL APARTAMENTO DE GREEN ARROW...
¡PODEMOS COMPARTIR ESTE MATERIAL CON NUESTRO AMIGO!
SÍ... ¡HEY! ¡SPEEDY!... ¿ESTÁS AQUÍ?

¡TÍO, PARECE QUE HUBO PELEA!
¡Y MIRA QUÉ SE QUEDÓ AQUÍ! ¡SUS HERRAMIENTAS!

¿HORA DE DESPEGAR, DICES?
¡A-HA, TÍO! ¡PIERDE UNA OPORTUNIDAD Y SIEMPRE IRÁS RETRASADO!

¿PREPARAS PARA LOS DOS?
NO LO SÉ... ¡ESTO ES PURO! ¡NORMALMENTE SE USA CORTADO!

¡YO LO TOMARÉ PRIMERO! ¡LUEGO PONTE TÚ LO QUE TE PAREZCA!

MMM... ¡EN UN MINUTO ESTARÉ VOLANDO!

NO QUIERO COMIDA... NO QUIERO CHICAS... ¡SÓLO MI AGUJITA EN LA VENA!

¿VAS BIEN?
OH, SÍ... ¡SÍ! BIEN... COSQUILLAS... ¡TONELADAS DE FUEGO! TÍO... VOY TAN ALTO, QUE NO ESTOY...

NO ESTOY...

HEY, TÍO... ¿QUÉ PASA? ¡HÁBLAME!

¡ OH, DIOS MIO... !
¡¡ SOBREDOSIS !!...
ESTÁ... MUERTO!!
5

UNA HORA DESPUÉS, EN EL HOTEL DE HAL JORDAN...
ME PREOCUPA ALGO DE SPEEDY... ¡ NO SÉ EXACTAMENTE QUÉ !
... ¡ EL ASPECTO QUE TENÍA AL EXPLICAR POR QUÉ ALGUNOS JÓVENES TOMAN DROGAS !

¡ MEJOR QUE LO ADMITA ! ¡ NO PODRÉ DORMIR HASTA QUE LO DESCUBRA !
¡ GREEN LANTERN PODRÁ HACERLO MEJOR QUE HAL !

EN LA OSCURA NOCHE, EN EL BRILLANTE DÍA, NINGÚN MAL ESCAPARÁ A MI VIGILANCIA. QUE LOS QUE ADORAN EL PODER DEL MAL TEMAN MI PODER... ¡ LA LUZ VERDE DE LA VERDAD !

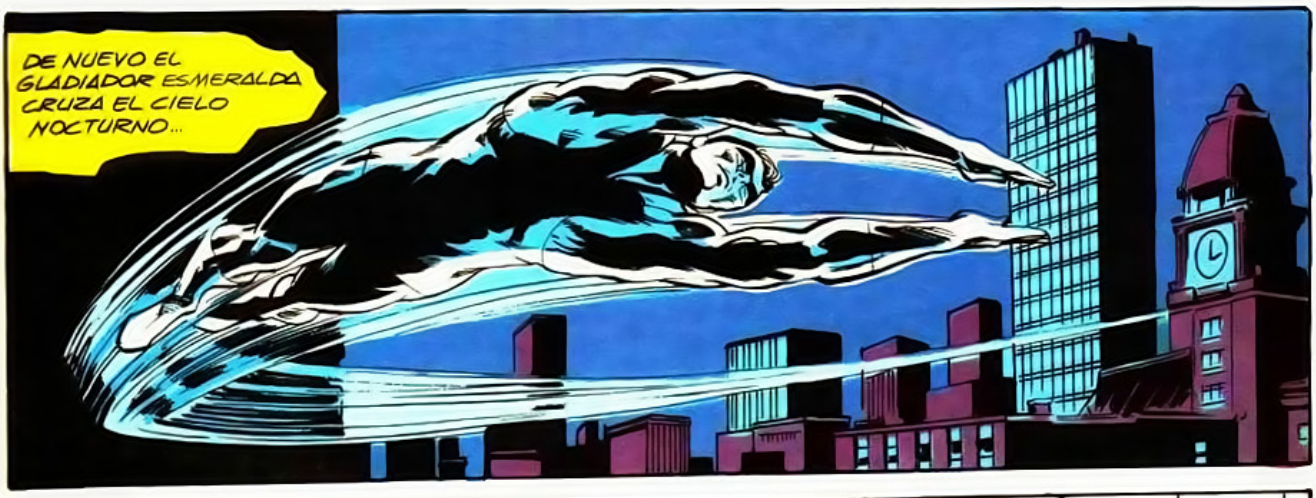
DE NUEVO EL GLADIADOR ESMERALDA CRUZA EL CIELO NOCTURNO...

...HASTA EL APARTAMENTO DE OLIVER (GREEN ARROW) QUEEN...
PARECE QUE NO HAY NADIE...

MMM... ¡CURIOSO OLOR! APESTA A... ¡PODRIDO! A OLIVER NO LE IMPORTARÁ QUE INVESTIGUE...
¡MI ANILLO ME DARÁ LUZ!
¡HAY ALGUIEN EN EL SUELO...!

UN CADÁVER... ¡UNO DE LOS CHICOS QUE CASI NOS MATA! LLEVA UN TIEMPO MUERTO...
¿DÓNDE ESTÁ ARROW? ¿Y SPEEDY?

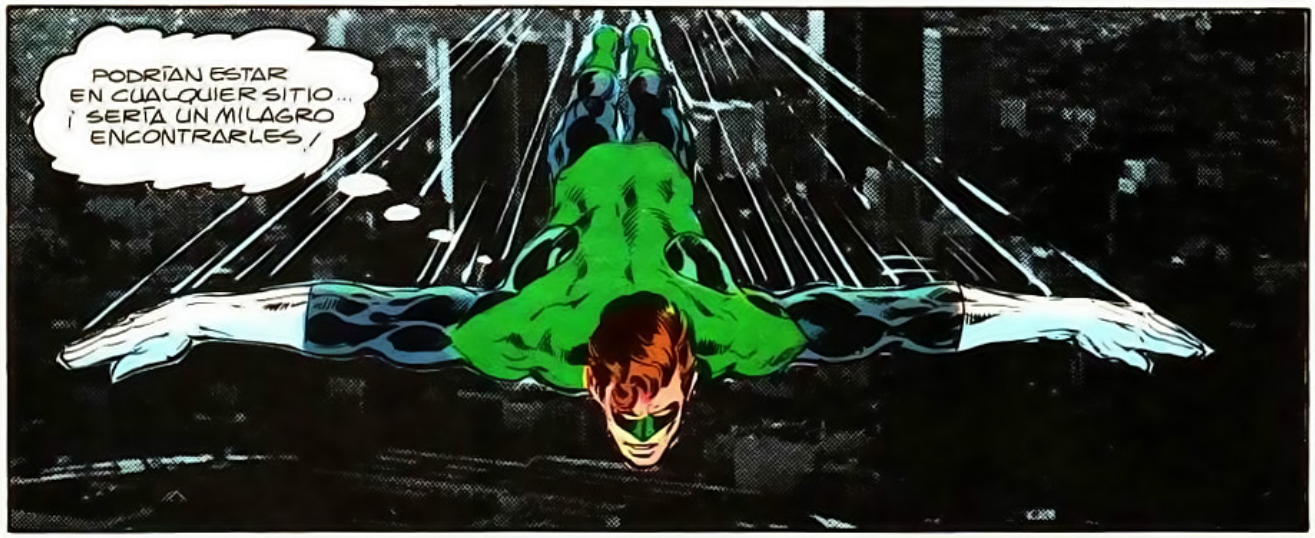
PODRÍAN ESTAR EN CUALQUIER SITIO... ¡SERÍA UN MILAGRO ENCONTRARLES!

MIENTRAS LANTERN VUELA, SU AMIGO ENTRA A ESCONDIDAS EN EL AEROPUERTO...
¡ESE ES EL HANGAR DONDE ESOS TIPOS ME ENCERRARON! PARECE DESIERTO...

QUIZÁS... ¡DEJARON ALGUNA HUELLA!

¡SÓLO QUE NO SÉ LO QUE ESTOY BUSCANDO!
¡HEY... SEÑORITO!

¡NO SE PUEDE ENTRAR AQUÍ SIN PERMISO! ¡SI LO TIENES, MUÉSTRALO!
¡CUIDADO CON ESO! ¡APUNTA A OTRO LADO Y TE ENSEÑARÉ MIS RAZONES!

¡ESTO! ¡DISFRUTO HACIÉNDOME DAÑO EN LOS PIES!

¡Y ME GUSTAN LOS NUDILLOS AMORATADOS!

¿QUIERES UN POCO MÁS? ¿O VAS A DECIRME QUIÉN ES EL DUEÑO?
¡NO LO SÉ, DE VERDAD! VIVE EN UN BARCO... ¡MUELLE 16 MARINA SUR!

¡LO COMPROBARÉ Y SI HAS MENTIDO...!
NO... ¡HE DICHO LA VERDAD! ¡LO JURO!

¡HOLA, JEFE! ¡SE LO HA TRAGADO TODO!
¡SABÍA QUE UNO DE ESOS VOLVERÍA!
¡HAS HECHO BIEN! ¡TENDRÁS MIL EXTRAS DE PAGA!

Y, EN LA CIUDAD...
HE DADO MÁS VUELTAS QUE UN RELOJ... ¡Y NADA!
¡PIENSA... EMPIEZA POR...! ¡EL ÁTICO EN CHINATOWN!
AHÍ ENCONTRAMOS A SPEEDY...
...¡QUIZÁS HAYA SUERTE!
UHNN...
ALGUIEN GIME TRAS ESOS CUBOS DE BASURA...
¡SPEEDY...! ¿ESTÁS BIEN?
¿CLARO... ¡BIEN! ARDO... ME HIELO... TIEMBLO...
...SÍ... ¡ESTOY EN FORMA!
¿QUÉ HA OCURRIDO? ¿QUÉ HACES EN EL CALLEJÓN?
¡OCURRE QUE SOY YONQUI! ¡NECESITO PICARME! VINE AQUÍ... NO SÉ POR QUÉ! NO RECUERDO... ¡NO PUEDO RAZONAR!
¡TE LLEVARÉ A UN MÉDICO!
¡NO! TENGO QUE CURARME YO MISMO... PROBAR A MI PODEROSO TUTOR QUE SOY FUERTE COMO ÉL...
Y LUEGO... ¡REÍRME EN SU CARA!

¡NO SÉ SI DEBO AYUDARTE! ¡APENAS CONOZCO NADA SOBRE EL SÍNDROME!
¡PERO HASTA QUE DECIDA, TE LLEVARÉ A CASA DE DINAH LANCE!
LA NOVIETA DE MI TUTOR, ¿EH? A MÍ ME DA IGUAL... ¡VEREMOS A ELLA!

¿CÓMO EMPEZASTE?
¿A DROGARME? CURIOSIDAD... DECÍAN QUE ERA FABULOSO...

¿NO CONOCÍAS EL PELIGRO?
¡YA ME SERMONEARON! ¡PERO, LANTERN, TU GENERACIÓN MIENTE, ¿SABES?
DECÍS QUE LA GUERRA ES DIVERTIDA, QUE EL COLOR DE LA PIEL IMPORTA...

... LO IMPORTANTE ES LA CUENTA CORRIENTE... ¡CUENTOS! ¿POR QUÉ CREER LO DE LAS DROGAS?
¡OJALÁ SUPIERA RESPONDERTE! TODO LO QUE DIJERA SERÍAN... ¡CUENTOS!

OTRA PREGUNTA... TU INVESTIGACIÓN... ¿FUNCIONÓ?
SÍ... EL IMPORTADOR OPERA DESDE UN YATE ANCLADO EN EL PUERTO SUR...
...¡SE LLAMA LADY BILLIE!
NOK NOK

¡GREEN LANTERN Y... SPEEDY!
¡DINAH, SPEEDY NECESITA COBIJO! ¡YA TE CONTARÁ!
¡SÍ!... CHICA, ¡PREPÁRATE PARA LLORAR!

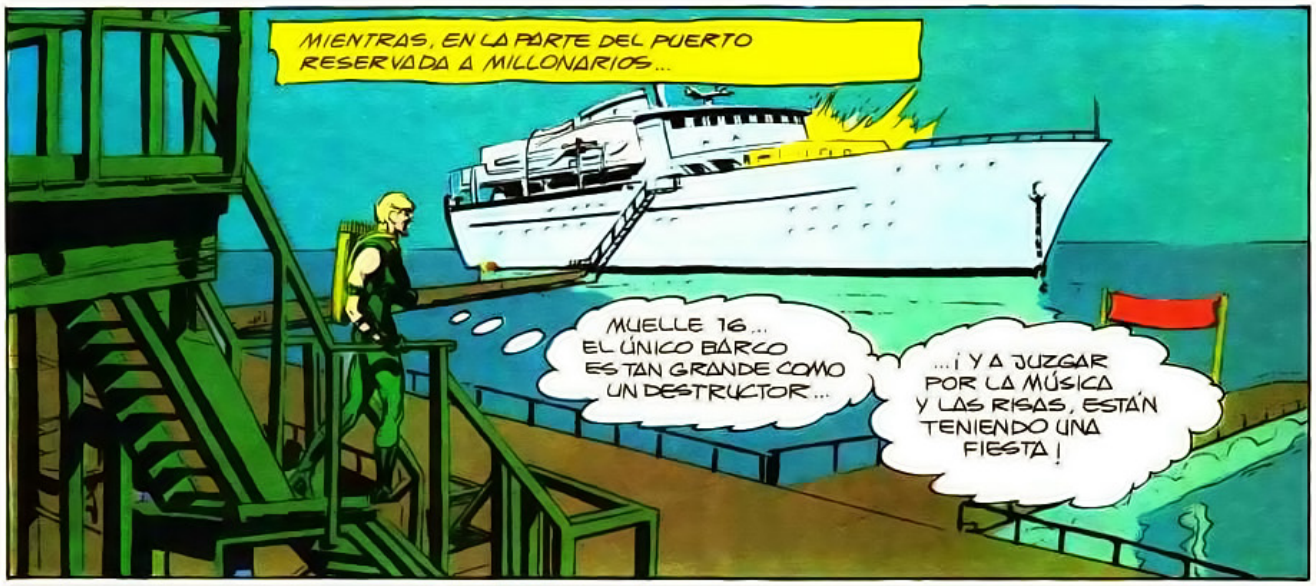
MIENTRAS, EN LA PARTE DEL PUERTO RESERVADA A MILLONARIOS...
MUELLE 16... EL ÚNICO BARCO ES TAN GRANDE COMO UN DESTRUCTOR...
...¡Y A JUZGAR POR LA MÚSICA Y LAS RISAS, ESTÁN TENIENDO UNA FIESTA!

ESE TIPO DEL AEROPUERTO ME HABRÁ ENGAÑADO...
¡LO SIENTO! ¡YO PREFIERO RESPIRAR AIRE!
¡PERDONE... ¿TIENE FUEGO?!

¿NO TE CONOZCO? ¡ERES UNO DE LOS TRAFICANTES!
¡TE PONDRÉ SOBRESALIENTE!
¡DALE!

POR INSTINTO, EL ARQUERO SE AGACHA... Y CASI EVITA EL GOLPE... ¡PERO NO DEL TODO!
CHUK
¡OWW!

HACEN FALTA... DOS TIPOS... ¿PARA MÍ SOLO? ¿CON UN SOLO BRAZO?
¡NO ME HAGAS LLORAR!
DALE OTRA VEZ, ¡Y QUE LO NOTE!

¡ LA AGONIA DE SU BRAZO ROTO EXPLOTA TRAS SUS OJOS ! LA IGNORA ...

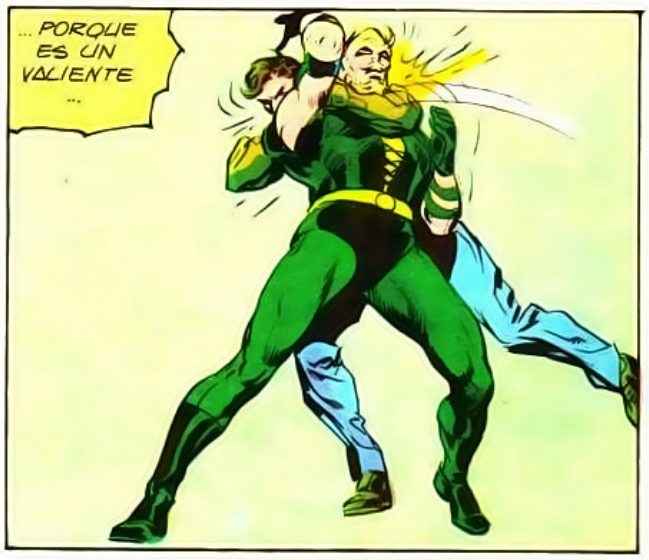
... PORQUE ES UN VALIENTE ...

... SÍ, VALIENTE, FUERTE Y MUY AUDAZ ...

PERO EL MAYOR CORAJE ES LIMITADO POR LA FRAGILIDAD DE CARNE Y SANGRE ...

... Y LA TRAICIÓN PUEDE DERROTAR A TODOS ...

EL GOLPE ES RÁPIDO, PERO DESPIADADO ...

EN LA LEJANÍA, TRAS EL DOLOR, OYE UNA VOZ SUAVE...
¡BIEN HECHO, CHICOS!
¿LE AGUJEREAMOS, JEFE?

NO... ESPERAD A QUE EL YATE HAYA ZARPADO... LUEGO... ¡QUIZÁS QUIERA TOMAR UN BAÑO!

¡SALOMAN, QUERIDO! ¿DÓNDE HAS ESTADO? ¡LA FIESTA ES TAN ABURRIDA SIN EL INGENIOSO SALOMAN!
COSAS DE NEGOCIOS, ANGIE... ¡YA TERMINÉ! ¡CONSÍGUEME UNA COPA!

¡AH, JUEZ! ¡ME ALEGRA VERLE!
¡HABLÁBAMOS DE ESOS JÓVENES, HOOPER! ¡ESOS ASQUEROSOS BEATNIKS DROGADICTOS!

AH, SÍ... ¡NO ENTIENDO EL ATRACTIVO DE LAS DROGAS... SON TAN DESTRUCTIVAS!

¡HERMOSOS! ESCUCHAD... ¡EL CAPITÁN ENCIENDE LOS MOTORES! EMPIEZA EL FIN DE SEMANA... ¡DIVERSIÓN AL SOL!
¡AHÍ VA LA CHALUPA DEL JEFE!
ESOS PETRIMETRES LA PALMARÍAN SI SUPIERAN QUE ES UNA TAPADERA... ¡PARA TRAFICAR HEROÍNA!
VAMOS... ¡ENVIEMOS A ESTE A LOS PECES!
¡ODIO DESPERDICIAR UN BUEN ANCLA! ¡LÁSTIMA NO TENER CEMENTO! ¡ANTES SE LES METÍA EN UN ABRIGO DE CEMENTO!
¡SÍ, ANTES TENÍAMOS MÁS CLASE!
EL SHOCK DEL FRÍO Y GREEN ARROW DESPIERTA... HUNDIÉNDOSE, ABAJO, ABAJO... HACIA LA OSCURIDAD Y LA MUERTE...

FLECHA DE ACETILENO... A PRUEBA DE AGUA...
LUCHANDO CONTRA EL PÁNICO, GREEN ARROW ACTIVA LA FLECHA CON SEGURIDAD...
NUNCA LO CONSEGUIRÉ...
NUNCA...
NUNCA...
NUNCA!
NOOO... ¡LANTERN! ¡ESOS TIPOS... CÓGELOS... CÓGELOS!
¡QUERÍAN MATARME!
HEY... ES EL OTRO VERDE... ¡EL DEL ANILLO! ¡DISPARA, RÁPIDO!
¡SÍ!

¡SUELTA... POR FAVOR!
¡COMO QUIERAS!

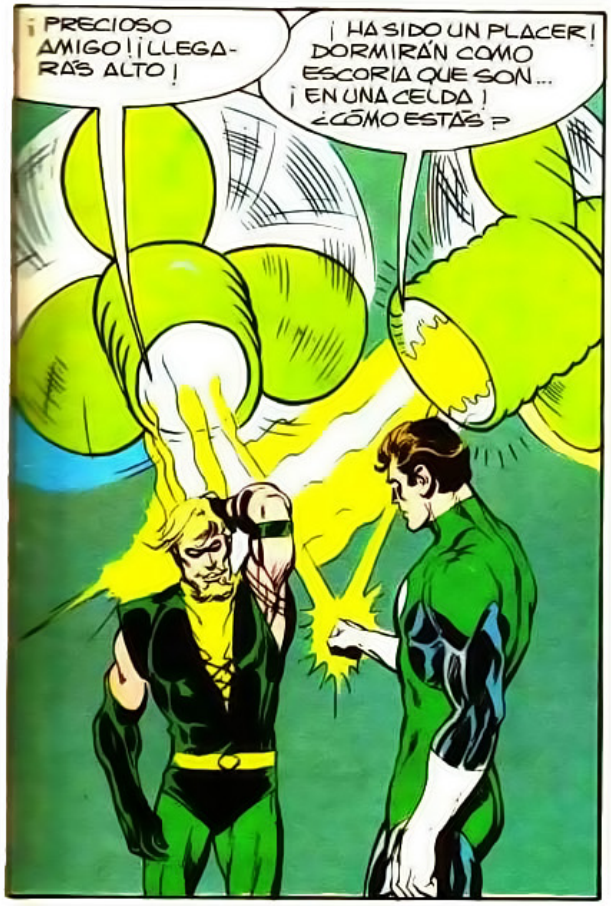
¡PRECIOSO AMIGO! ¡LLEGARÁS ALTO!
¡HA SIDO UN PLACER! DORMIRÁN COMO ESCORIA QUE SON... ¡EN UNA CELDA! ¿CÓMO ESTÁS?

MOJADO, FRÍO, DOLORIDO ... ¡MARAVILLOSO! ESTOY VIVO... NO HAY NADA MEJOR... ¿CÓMO LLEGASTE AQUÍ?
¡SPEEDY ME DIÓ LA PISTA! ¡BUSQUÉ POR TODA LA ZONA!
NO ES COSA MÍA ... PERO, ARROW, EL CHICO NECESITA AYUDA...

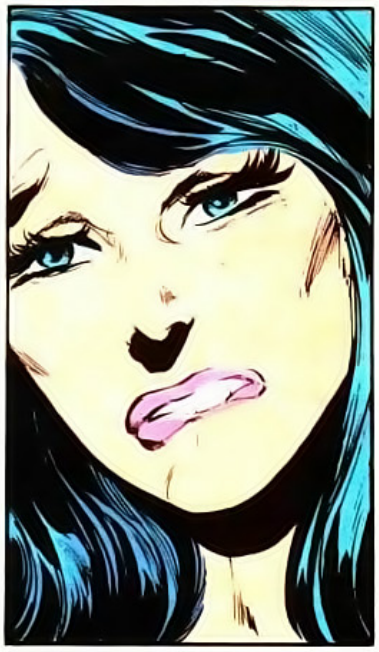

LA NOCHE ES LARGA... LLENA DE DOLOR... Y COMPASIÓN...

HOOPER
PHARMACEUTICALS, INC.

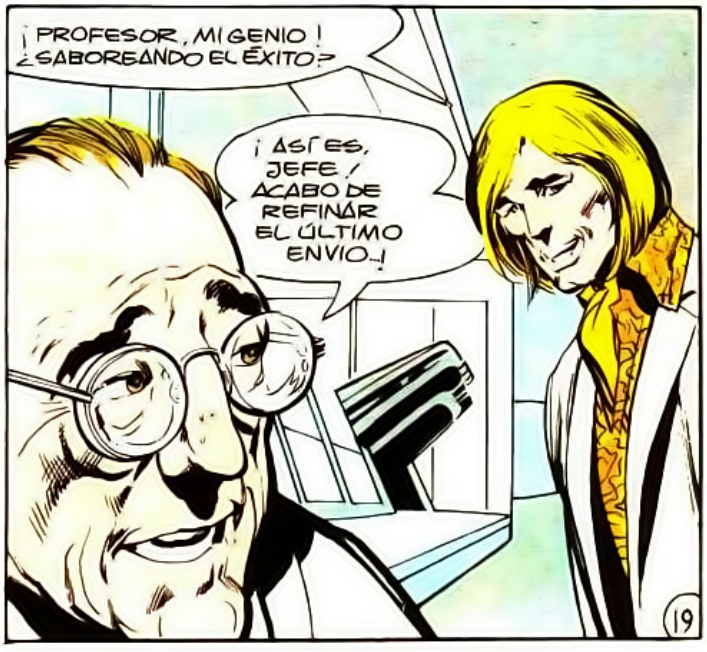

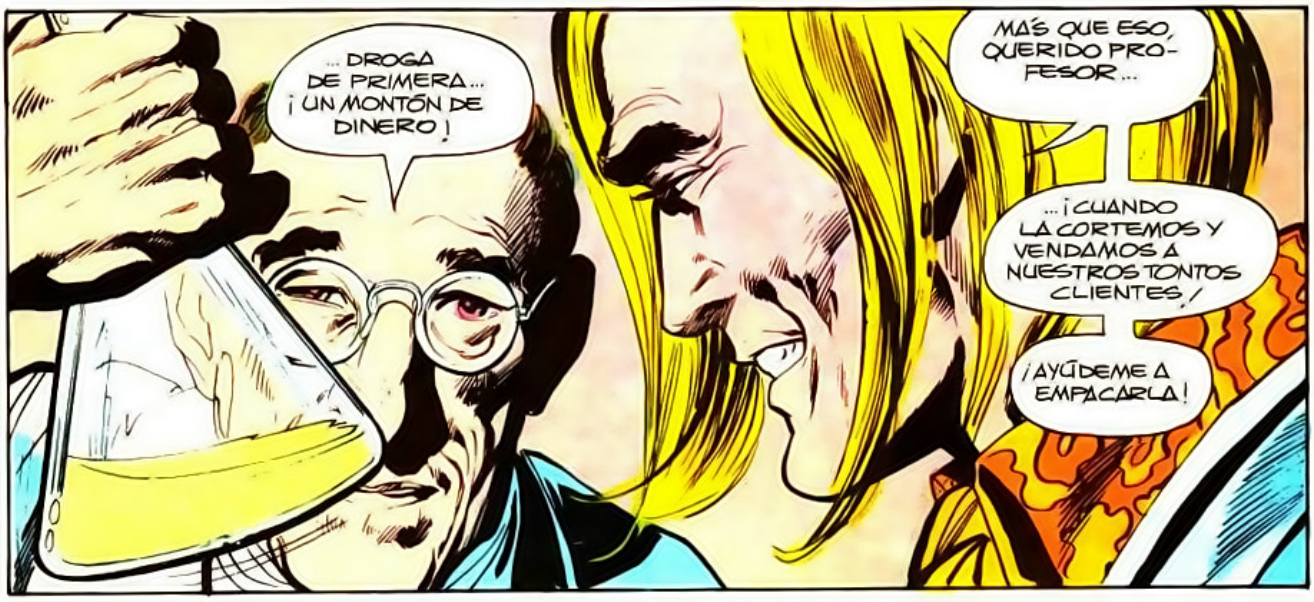
... DROGA DE PRIMERA... ¡UN MONTÓN DE DINERO!
MÁS QUE ESO, QUERIDO PROFESOR...
...¡CUANDO LA CORTEMOS Y VENDAMOS A NUESTROS TONTOS CLIENTES!
¡AYÚDEME A EMPACARLA!

¿NO ES PELIGROSO... LLEVARLA CON USTED?
NO, NO... SOY SALOMAN HOOPER ...¡MIEMBRO RESPETABLE DE LA COMUNIDAD INTERNACIONAL!
NINGÚN POLICÍA SOSPECHARÍA DE MÍ, QUE TRATO CON JUECES Y SENADORES...

¿QUIERES APOSTAR?
¿GREEN LANTERN...? ¡IMPOSIBLE! ¿CÓMO...?
¡TUS MATONES ESTABAN ANSIOSOS POR CANTAR, HOPPER!

BONITA CARRERA, ¿VERDAD? AHOGADO EN LUJOS... MIENTRAS TUS VÍCTIMAS SUFRÍAN... ¡Y ACABABAN MUERTOS!
SE ACABÓ... TUS SENADORES TE ATACARÁN... TUS JUECES TE SENTENCIARÁN...

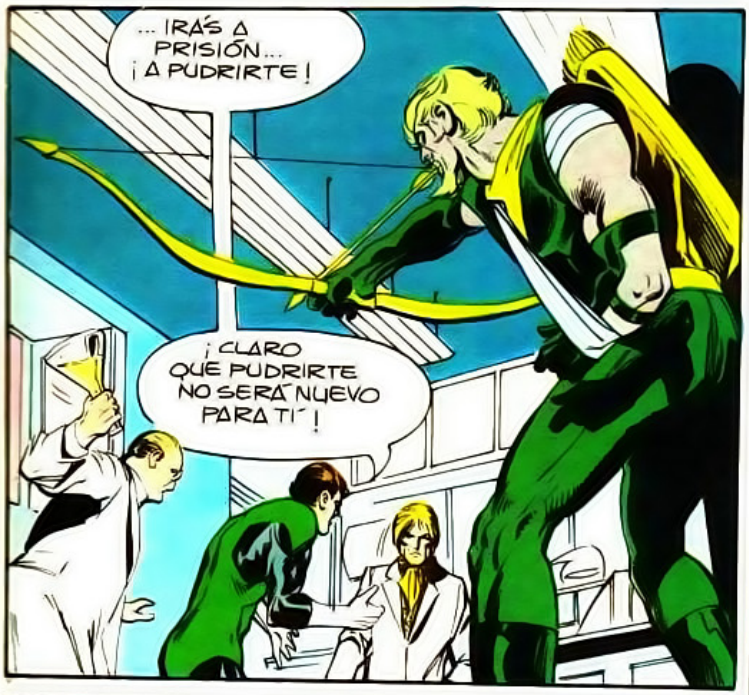
... IRÁS A PRISIÓN... ¡A PUDRIRTE!
¡CLARO QUE PUDRIRTE NO SERÁ NUEVO PARA TÍ!

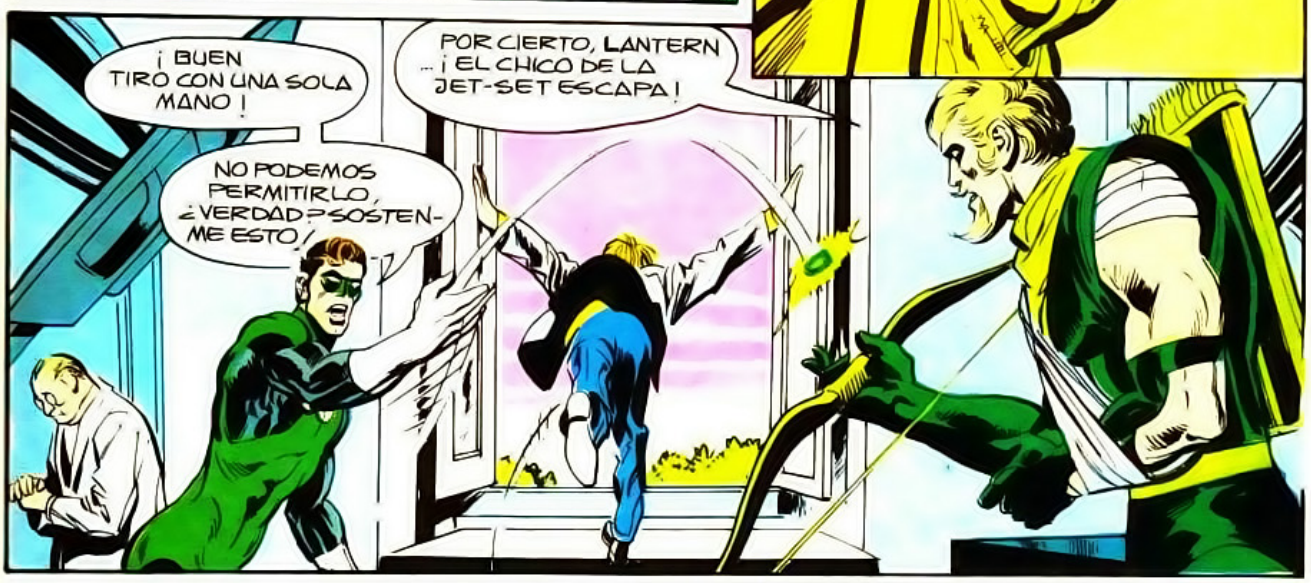
¡BUEN TIRO CON UNA SOLA MANO!
NO PODEMOS PERMITIRLO, ¿VERDAD? SOSTÉNME ESTO!
POR CIERTO, LANTERN ... ¡EL CHICO DE LA JET-SET ESCAPA!

TÚ LO HAS QUERIDO ... RESULTA QUE SOY...
LO SÉ... ¡LO SÉ!
¡CAMPEÓN DE BOXEO UNIVERSITARIO!
¡LO HE OÍDO EN TODAS TUS ENTREVISTAS!
¡UHNN!
HEY, LANTERN ESTÁ HERIDO... ¡LLAMA A UN MÉDICO!
¡CUIDADO CON ESO DE LA "JUSTICIA CIEGA"!
¡NUNCA QUISE REPRESENTAR A LA JUSTICIA, OLIVER! ¡PERO CUANDO PIENSO EN EL DOLOR QUE HA CAUSADO, SIENTO FURIA EN MI INTERIOR!

UNA SEMANA DESPUÉS. EL FRÍO DE OTOÑO ROZA EL CEMENTERIO Y LOS PENITENTES ...
TE ENCOMENDAMOS SU ESPÍRITU...
HIJO... ¡MI NIÑO!
SRA. SOO... DEBEMOS... ¡CERRAR EL ATAUD!
¡AL MENOS CAPTURAMOS AL ASESINO!
¡VIVA NOSOTROS! ¡UN GUSANO MENOS! ¿CUÁNTOS QUEDAN INFESTANDO EL MUNDO?
TE LO DIGO, LANTERN... ¡A VECES ME DESESPERO!
NO LO HAGAS...
¡SPEEDY!
HOLA, OLIVER... QUIZÁS TE INTERESE SABER QUE VENCÍ MI... ¡HÁBITO! ¡SOY YO MISMO!

BUEN CHICO...
¡NO ME VENGAS CON ESA MIERDA! ¡LO HICE CON LA AYUDA DE MIS AMIGOS! ¡TÚ ME VOLVISTE LA ESPALDA!
ROY, ESO NO ES JUSTO...

¡NO, SUPONGO QUE NO! HICISTE MUCHO POR SACARME EL MONO. DEBERÍA AGRADECÉRTELO...

¡GRACIAS!

Y ESTO...¿POR QUÉ?
¡SÓLO COMPARTO CONTIGO UN POCO DEL DOLOR QUE HE SENTIDO ESTOS DÍAS!

¡EL MISMO DOLOR QUE SUFREN MILES DE CHICOS PORQUE LA SOCIEDAD DESPIADADA LES VUELVE LA ESPALDA!

LA DROGA ES UN SÍNTOMA ... Y TÚ ... Y EL RESTO DE LA SOCIEDAD ... ¡ ATACÁIS EL SÍNTOMA, NO LA ENFERMEDAD ! PERO ESTE SÍNTOMA ES EL PEOR ...

MUTILA ... DAÑA ... TE VUELVE LOCO Y PEOR QUE LOCO ... Y UN DÍA ACABAS EN EL DEPÓSITO ... ¡ CON UNA ETIQUETA EN EL DEDO GORDO !

TENGO QUE IRME ...

ROY...

GRACIAS POR TODO, HERMANA ... AHORA ÉL TE NECESITA MÁS QUE YO ... PERO NO LO SABE ...

ES ALGO TONTO, EN MUCHOS SENTIDOS ...

¡ YO ME PAREZCO A ÉL ! ¡ CREO PODER EVITAR QUE MIS AMIGOS ACABEN MUERTOS ! ¡ YA NOS VEREMOS, CARROZAS !

EN LA GARGANTA DE OLIVER QUEEN HAY UN NUDO DE ORGULLO ... ¡ SU CHICO YA ES UN HOMBRE !

DC
GREEN LANTERN
GREEN ARROW
GREEN LANTERN
CO-PROTAGONISTA
GREEN ARROW
48 PÁGINAS SOLO A 25¢
APPROVED BY THE COMICS CODE AUTHORITY
NO. 87
JAN.
30515
ABATIERON A GREEN LANTERN--
--¡AHORA TRATEN CONMIGO!
INTRODUCIENDO A UN INOLVIDABLE NUEVO PERSONAJE QUE REALMENTE HACE VALER EL SIGNIFICADO DE...
"¡CUIDENSE DE MI PODER!"
PLUS
UNA NUEVA VIDA PARA GREEN ARROW
"¿QUÉ ES LO QUE PUEDE HACER UN HOMBRE?"
UN CLÁSICO EXTRA--
"EL PRIMER GREEN LANTERN DE LA TIERRA"
48 PAGES 25¢ BIGGER AND BETTER
DC GREEN LANTERN
48 PAGES 25¢ BIGGER AND BETTER

EN ALGÚN LUGAR DEL SUR DE CALIFORNIA, ESTE OTOÑO, GREEN LANTERN REALIZA SU CASI SAGRADO RITUAL, RECARGANDO SU ANILLO CON LA BATERÍA DE LA CUAL PROCEDE SU ENERGÍA MÍSTICA...
DE PRONTO... EL SUELO SE RETUERCE, EL POLVO LLENA EL AIRE, LAS PAREDES SE ROMPEN. EL SONIDO DE UN MILLÓN DE PLATOS DE PORCELANA ROMPIÉNDOSE...
...Y EN ESE INSTANTE, EL CRUZADO ESMERALDA SE DA CUENTA... DE QUE ES UN...
TERREMOTO
TEMED MI PODER
GUIÓN: DENNY O'NEIL
DIBUJOS: NEAL ADAMS Y DICK GIORDANO
TRADUCCIÓN: ERNIE BLITZ

EAT
STANS
LOS TEMBLORES HAN CESADO... POLICÍA Y BOMBEROS TIENEN TODO BAJO CONTROL...
POR SUERTE, HA SIDO LIGERO...

¡PERO NO ESTÁ DE MÁS ECHAR UN VISTAZO Y AYUDAR!.

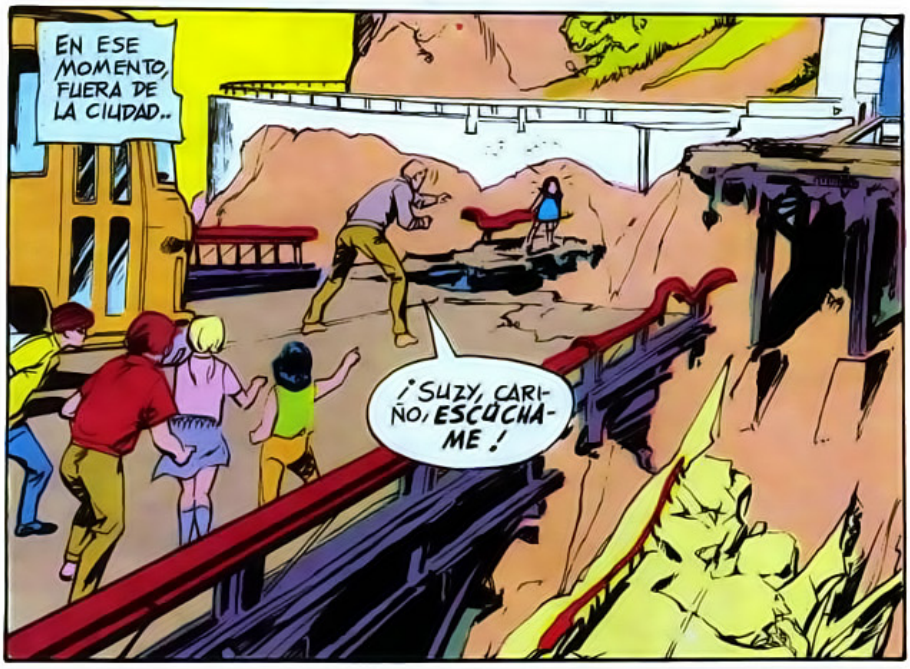
EN ESE MOMENTO, FUERA DE LA CIUDAD..
¡SUZY, CARIÑO, ESCÚCHAME!

¡PEQUEÑA, NO PUEDO ACERCARME!... PESO DEMASIADO PARA LO QUE QUEDA DE PUENTE...
¡CAERÍAMOS AMBOS AL CAÑON!
¡T-TENGO MIEDO, SR. GARDNER!

¡POBRE NIÑA...! ¡ESTÁ ATERRORIZADA! ¡PARALIZADA!
¡NO TENGO ELECCIÓN! ¡NO QUEDA TIEMPO!..
¡DEBO ARRIESGARME!

MIENTRAS A UNA DOCENA DE YARDAS..
¿PUEDO HACER ALGO POR VOSOTROS?
¡NOSOTROS NO! ¡PERO EL SR. GARDNER Y SUZY DELANCY ESTÁN... AHÍ!
EL SR. GARDNER NOS LLEVABA DE EXCURSIÓN, CUANDO...

WHAMP
ANTES DE QUE EL NIÑO ACABE, EL GEMIDO DE LAS VIGAS TORTURA EL SILENCIO...

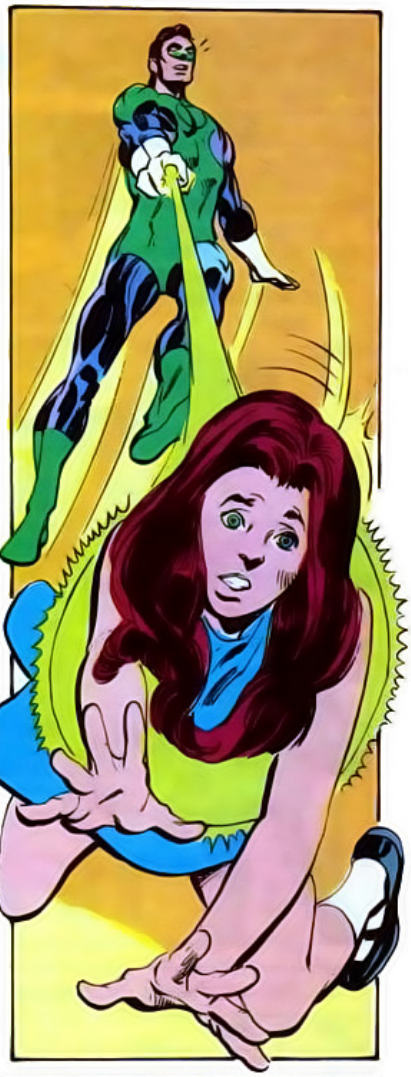

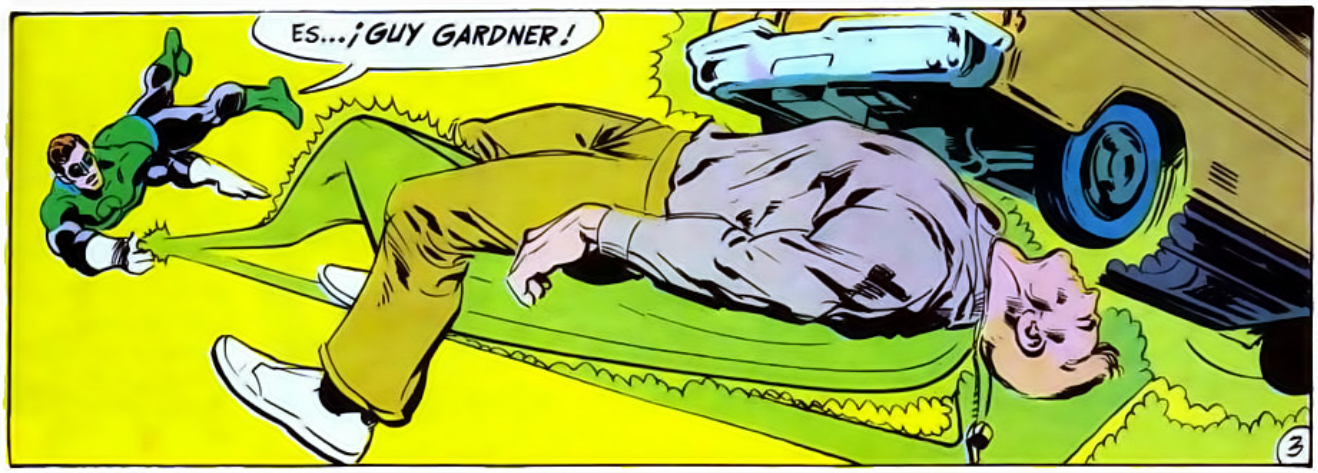
ES...¡GUY GARDNER!

¿COMO ESTÁS, GUY? *

¡GREEN LANTERN...! ¡NO TE ESPERABA! SI, ESTOY BASTANTE MAL...

EL AUTOBÚS... ¡ME SIENTO COMO UN GLOBO LLENO DE BOMBILLAS ROTAS!

*NOTA: GUY GARDNER... LA OTRA ALTERNATIVA PARA SER EL GREEN LANTERN DE LA TIERRA, TAL COMO SE REVELÓ EN LA HISTORIA "EL OTRO GREEN LANTERN DE LA TIERRA."

AL POCO, EN EL HOSPITAL...

¡ES UN MILAGRO QUE HAYA SOBREVIVIDO! ¡DE NO HABER ESTADO EN PERFECTA SALUD...!

¡BUENO, ESTARÁ AL MENOS SEIS MESES EN CAMA!

¡NO ES BUENO! GUY ES MI SUCESOR... ¡EL ÚNICO "MERECEDOR" DE ANILLO, "VALIENTE" Y "HONESTO" COMO PARA ACTIVARLO!

CONTABA CON ÉL... ¡PARA OCUPARSE DE MIS DEBERES MIENTRAS YO ORDENABA MI VIDA!

...¡SABÍA QUE PODÍA OCUPAR MI LUGAR! PERO AHORA...

¡ESCÚCHAME, GREEN LANTERN DE LA TIERRA!

LOS PENSAMIENTOS DEL CRUZADO ESMERALDA SON INTERRUMPIDOS...

...¡POR LA IMAGEN TELÉPATICA DE UN GUARDIAN INMORTAL!

¡HEMOS PRESENCIADO EL ACCIDENTE DE GARDNER! ¡DEBES DESIGNAR OTRO SUSTITUTO PARA TÍ!

¡CIERTO! PERO...¿QUIÉN?

¿A QUIÉN HAN ELEGIDO? PARA DESCUBRIRLO, VENID CON NOSOTROS A CIERTO GHETTO...
¡MOVEOS! NO TENEIS PERMISO DE JUEGO... ¡Y OCUPAIS LA ACERA!
DÉJENOS EN PAZ...
BUEN CONSEJO...

...SÍ, BUEN CONSEJO... ¡O-FI-CIAL!
MEJOR COMPRUEBE EN SU LIBRO SI NECESITAN PERMISO... ¡PARA JUGAR AL DOMINÓ!
Y LO DE LA ACERA... ¡NO CUESTA NADA RODEARLES!

¿QUIERES PROBLEMAS?
NO LOS QUIERO... ¡PERO NO ME DAN MIEDO! Y NO CREO QUE SEAS TAN HOMBRE COMO PARA CAUSARLOS...
...¡NI CON TU PORRA!

MALDITOS... ¡NO TIENEN RESPETO!
¡FRED, EL RESPETO HAY QUE GANARLO! ¡ACTUANDO ASÍ, NO CONSIGUES NADA!

A ESE HOMBRE QUEREIS CONFIAR UN ANILLO... ¿LA MEJOR ARMA JAMÁS CREADA?
¡TIENE TODAS LAS CUALIFICACIONES! ¡Y NO NOS INTERESAN TUS PREJUICIOS!

HEY... ¡NO ES ESO! QUIZÁS SEA VALIENTE... HONESTO... Y TENGA LA MENTE ADECUADA... ¡PERO ACARREA UN RESENTIMIENTO DEL TAMAÑO DE LA ROCA DE GIBRALTAR!

¡FRANCAMENTE, COMETÉIS UN ERROR!

¡QUIZÁS! ¡PERO MANTENEMOS LA DECISIÓN!

LUEGO EN UNA CAFETERÍA, GREEN LANTERN TERMINA SU EXPLICACIÓN...

PREGUNTO... ¿TE *INTERESA?*

YA QUE EL TRABAJO PARA ARQUITECTOS NEGROS NO ABUNDA EN ESTE PAÍS, QUE NO HE TRABAJADO EN ***SEMANAS***... Y NO HAY PROBLEMA DE TIEMPO...

...¡***CLARO***, LO INTENTARÉ! ¡SERÁ DIVERTIDO SER SUPERHÉROE!

¡MI MAMÁ ME LLAMÓ JOHN STEWART, JOHN "DERECHO" PARA LOS AMIGOS!

PERO, DESDE AHORA, MÁS VALE QUE ME LLAMES... ¡***BLACK LANTERN***!

TENEMOS UN RITUAL... ¡UN JURAMENTO!

¡EN LA OSCURA NOCHE, EN EL BRILLANTE DÍA, NINGUNA MALDAD ESCAPARÁ MI VIGILANCIA! ¡QUE LOS QUE ADORAN EL PODER DEL MAL, TEMAN MI PODER... ¡LA LUZ VERDE DE LA VERDAD!

EL JOVEN NEGRO EMPIEZA UN CURSO ACELERADO SOBRE LOS GREEN LANTERN CORPS...

¡LA ENERGÍA SE TRANSMITE POR TAQUIONES DE LA ***BATERÍA MAESTRA*** EN OA A ÉSTAS BATERÍAS! EL ANILLO SÓLO ABSORBE PODER POR 24 HORAS... HAY QUE RECARGARLO...

¿ME LO DEMUESTRAS?

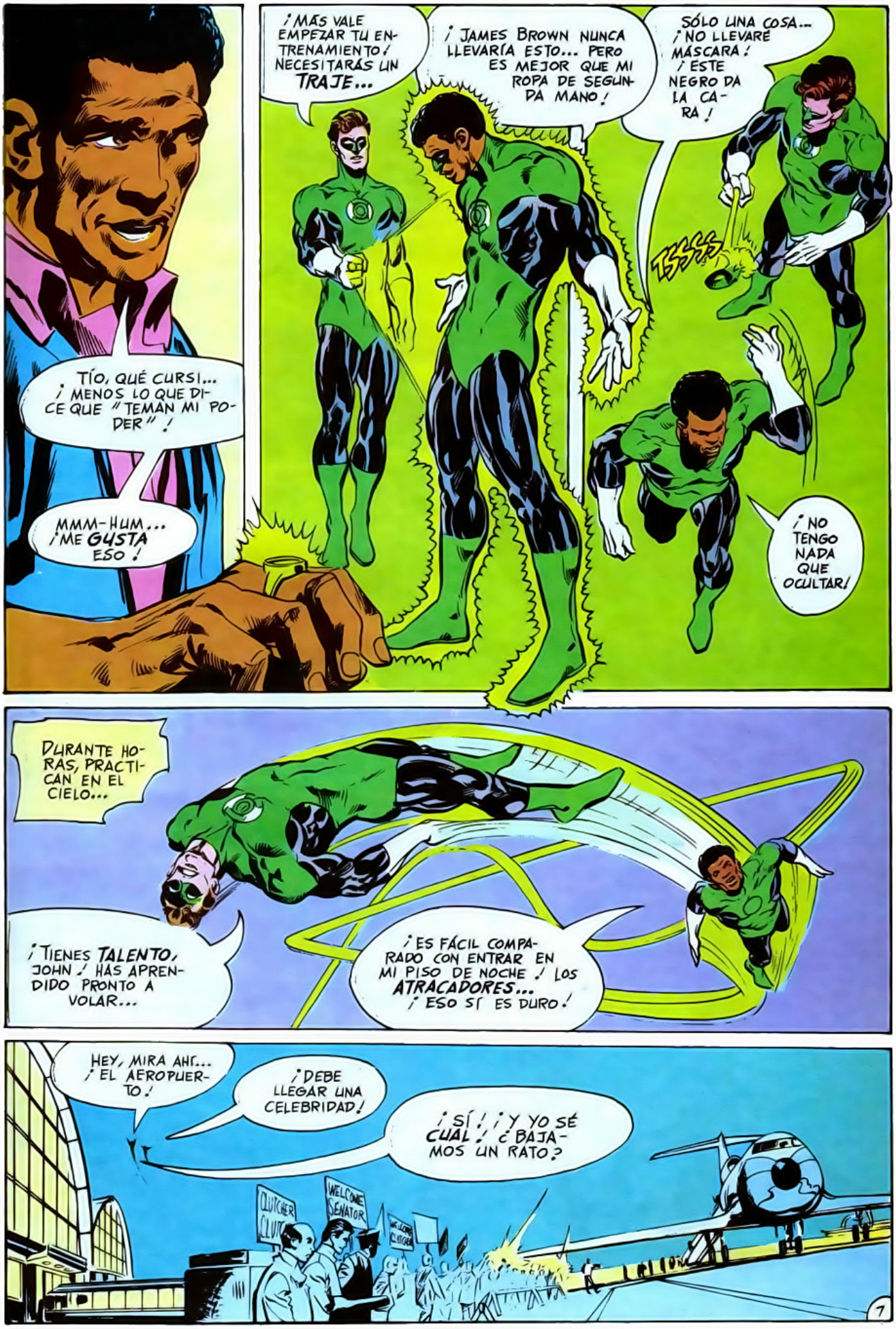
¡MÁS VALE EMPEZAR TU ENTRENAMIENTO! NECESITARÁS UN TRAJE...
¡JAMES BROWN NUNCA LLEVARÍA ESTO... PERO ES MEJOR QUE MI ROPA DE SEGUNDA MANO!
SÓLO UNA COSA... ¡NO LLEVARÉ MÁSCARA! ¡ESTE NEGRO DA LA CARA!
TSSSS
TÍO, QUÉ CURSI... ¡MENOS LO QUE DICE QUE "TEMAN MI PODER"!
MMM-HUM... ¡ME GUSTA ESO!
¡NO TENGO NADA QUE OCULTAR!
DURANTE HORAS, PRACTICAN EN EL CIELO...
¡TIENES TALENTO, JOHN! HAS APRENDIDO PRONTO A VOLAR...
¡ES FÁCIL COMPARADO CON ENTRAR EN MI PISO DE NOCHE! LOS ATRACADORES... ¡ESO SÍ ES DURO!
HEY, MIRA AHÍ... ¡EL AEROPUERTO!
¡DEBE LLEGAR UNA CELEBRIDAD!
¡SÍ! ¡Y YO SÉ CUAL! ¿BAJAMOS UN RATO?
WELCOME SENATOR
7

SKREEEEEEEEEEEEE
CIEGAMENTE, LA MULTITUD CORRE HACIA EL AVIÓN... EL CAMIÓN GIRA...
UNA RUEDA RESBALA EN ACEITE... Y SE PIERDE EL CONTROL... ¡EL CAMIÓN SE ABALANZA HACIA LA GENTE!
¡SACA A ESA GENTE DE EN MEDIO! ¡YO ME ENCARGO DEL TRASTO!
UN CHORRO DE ACEITE SALTA Y MANCHA A LOS ESPECTADORES... INCLUIDO EL SENADOR JEREMIAH CLUTCHER!
THOOM

¡ES UN ULTRAJE! ALGUIEN PAGARÁ...
HEY, CHICO...

...¿NO TE HE VISTO RECOGIENDO ALGODÓN?

¡BUENO, NO APUNTÉ BIEN Y EL SENADOR SE PUSO NEGRO!
JOHN... HAS SIDO ESTÚPIDO... ¡E IRRESPONSABLE!
¿QUÉ DIABLOS SUCEDE CONTIGO?

NO CREO QUE HAYAS APUNTADO MAL...
VALE... ¡NO LO HICE! ¡ESCUCHA, BLANCO, ESE TIPO QUIERE SER PRESIDENTE! ES UN RACISTA...
...Y QUIERE SUBIR A LA CASA BLANCA PISANDO A MI GENTE!

CREES QUE ES RACISTA... ¡Y QUÉ! ¡NO ERES JUEZ! NECESITAS UNA LECCIÓN...
...¡Y YO TE ENSEÑARÉ! ¡A PARTIR DE AHORA, PROTEGERÁS AL SENADOR CLUTCHER!
SI LE PASA ALGO... ¡TE LA GANAS!

¡Y OTRA COSA! ¡NO ME LLAMES BLANCO! ME RECUERDA LO DE ESTAR "LIBRE DE PECADO" Y "TIRAR LA PRIMERA PIEDRA"!

LOS OYENTES QUEDAN PARALIZADOS... EXCEPTO GREEN LANTERN Y SU SOCIO...

YO LE ENSEÑARÉ... LE HARÉ TRAGAR EL ANILLO... ¡DESPUÉS DE CAPTURAR A ESTE!
CURIOSO... ¡ME VIÓ VENIR, PERO NO USÓ SU PISTOLA!
THUD
SE LO PREGUNTARÉ... ¡CUANDO DESPIERTE!
MIENTRAS, EN EL APARCAMIENTO, UN POLICÍA PRESIENTE PROBLEMAS... ¡SIN SABER QUE LE APUNTA UNA AMETRALLADORA!
QUÉ SILENCIO... ¡EL CHARLATÁN SE HABRÁ QUEDADO SIN ALIENTO!
¡ESPERO QUE SEA POR ESTA RAZÓN!
¡CUIDADO...!

TENEMOS UN AL CAPONE JUNIOR TRAS LOS COCHES... ¡NO SABE QUE LAS METRALLETAS YA PASARON DE MODA!
¡HEY!

ESA NO VOLVERÁS A USARLA... ¡NI NINGUNA OTRA!

¡GRACIAS, AMIGO! ME HAS SALVADO LA PIEL...
¡NO ME DE LAS GRACIAS A MI, SINO AL ANILLO!
¡JOHN STEWART...!

ME LLAMO GREEN LANTERN SEGUNDO, ¿RECUERDAS?
¡YA NO! ERES UNA DESGRACIA PARA TU UNIFORME... TU ANILLO... ¡PARA TÍ MISMO!

CALMA... ¡NO ME GUSTA QUE ME MANOSEEN! BUSCA LA PISTOLA QUE USÓ EL TIPO CONTRA CLUTCHER...
¡NOS VEREMOS DENTRO! ¡TENDRÁS TU PROPIA LECCIÓN, PROFE!

LUEGO...
¡BUENO, ESTA TARDE VI AL PISTOLERO EN EL AEROPUERTO CON EL SENADOR! ¡Y TAMBIEN AL METRALLETISTA!
ME PREGUNTÉ, ¿POR QUÉ UNO DISPARA... Y EL OTRO FALLA? ¡LA RESPUESTA ESTÁ EN ESE ARMA, GREEN LANTERN!

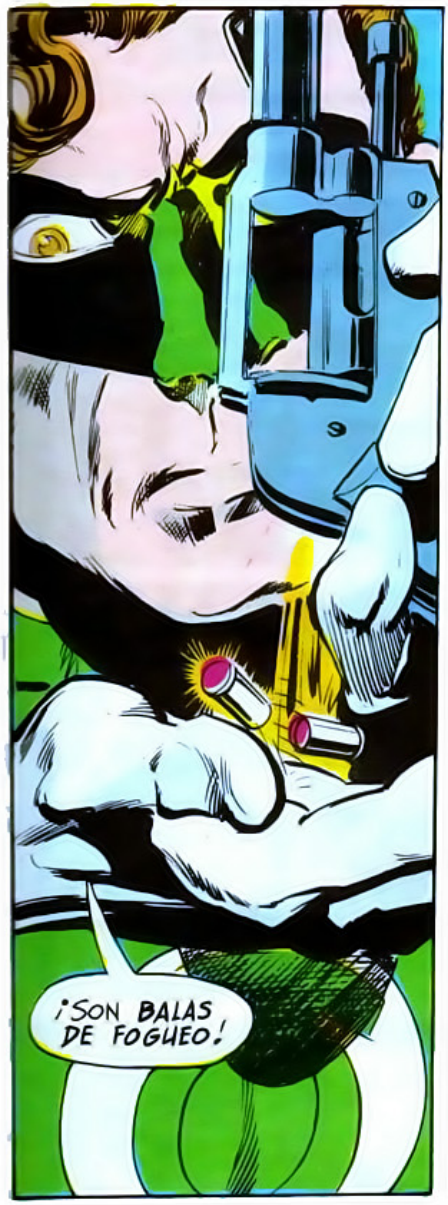
¡SON BALAS DE FOGUEO!

¡SÍ... ¡ES UN ENGAÑO! ¡ESTE TIPO DISPARA SALVAS AL SENADOR Y EN EL APARCAMIENTO HAY MUERTOS!
ASÍ, PARECE QUE LOS NEGROS LE ATAQUEN... ¡Y CLUTCHER SE CONVIERTE EN UN HÉROE!

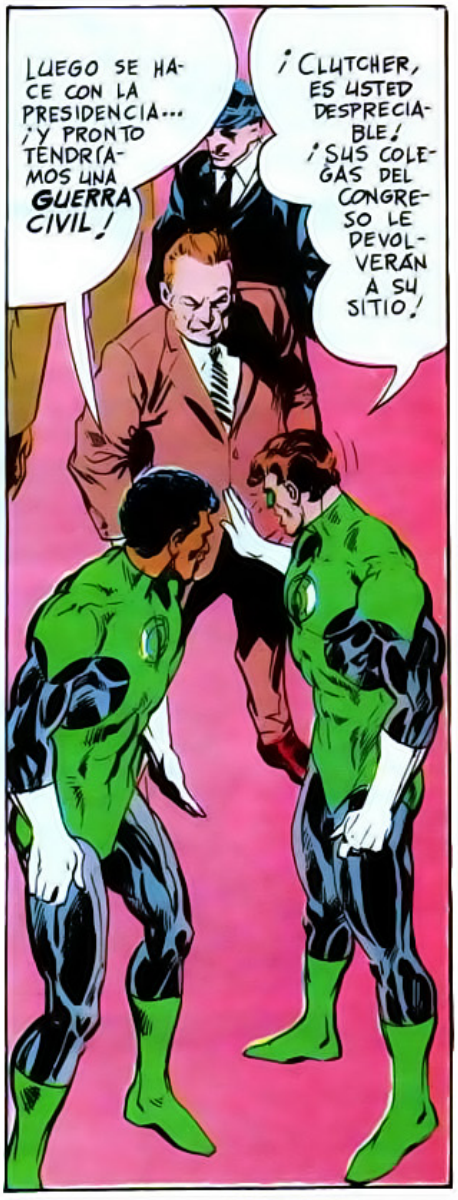
LUEGO SE HACE CON LA PRESIDENCIA... ¡Y PRONTO TENDRÍAMOS UNA GUERRA CIVIL!
¡CLUTCHER, ES USTED DESPRECIABLE! ¡SUS COLEGAS DEL CONGRESO LE DEVOLVERÁN A SU SITIO!

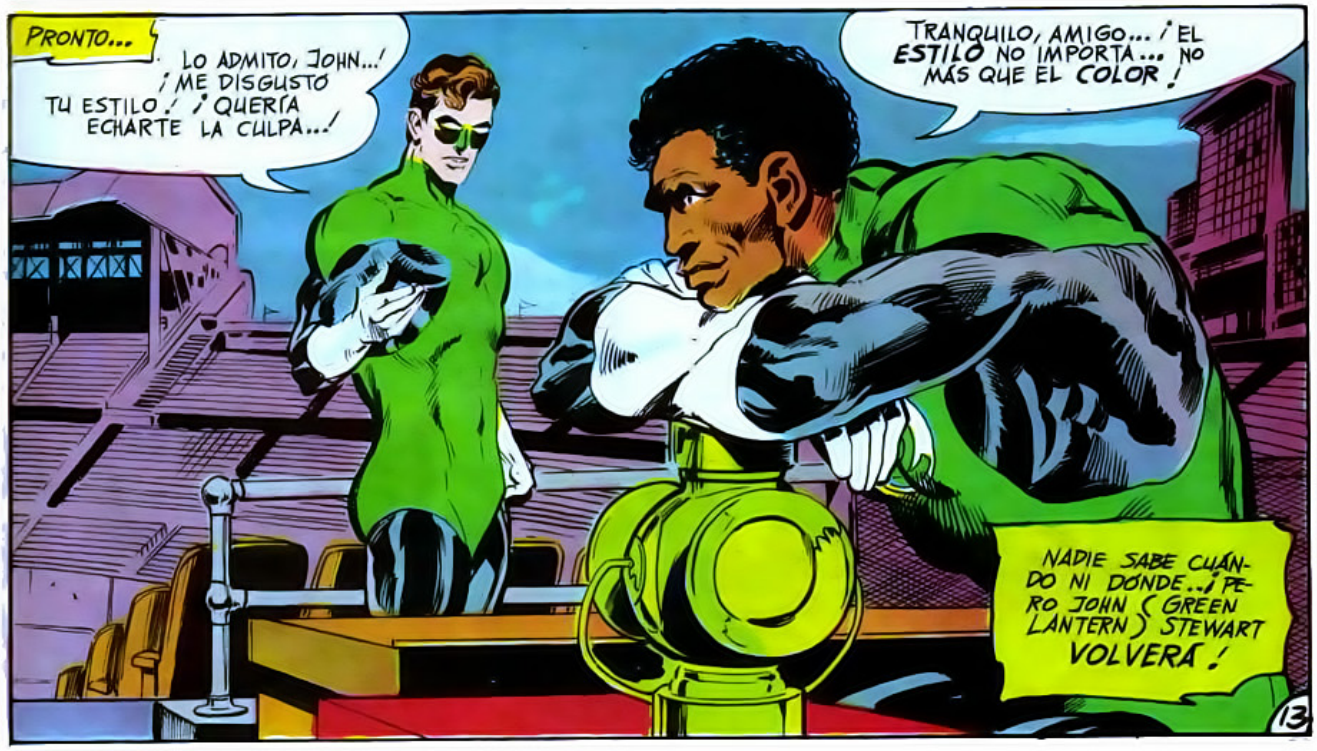
PRONTO...
LO ADMITO, JOHN...! ¡ME DISGUSTO TU ESTILO! ¡QUERÍA ECHARTE LA CULPA...!
TRANQUILO, AMIGO... ¡EL ESTILO NO IMPORTA... NO MÁS QUE EL COLOR!
NADIE SABE CUÁNDO NI DONDE... ¡PERO JOHN (GREEN LANTERN) STEWART VOLVERÁ!

GREEN ARROW

HUBO UN TIEMPO EN QUE OLIVER QUEEN ERA EL AMO DE STAR CITY... ¡CABEZA DE UNA ENORME CORPORACIÓN!

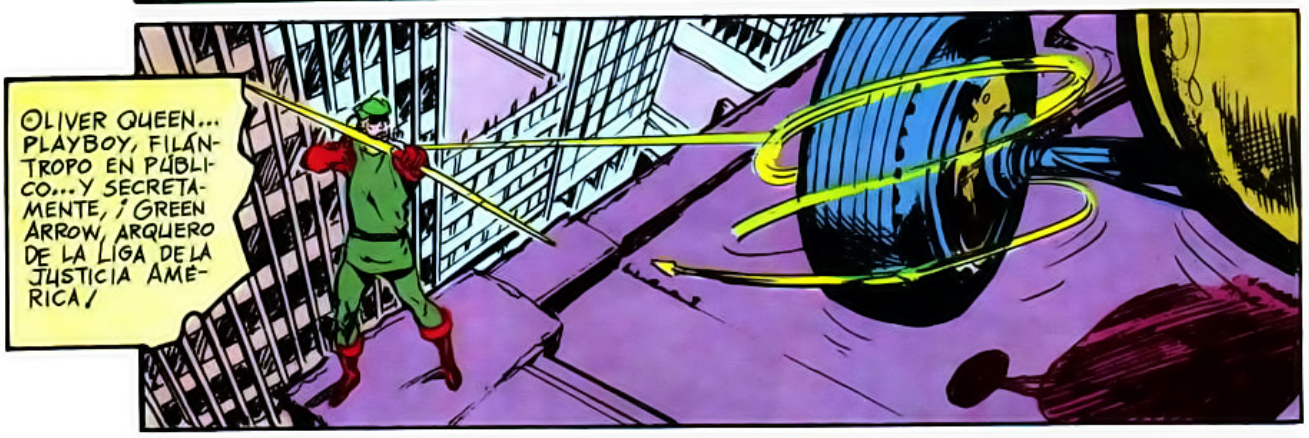
OLIVER QUEEN... PLAYBOY, FILÁNTROPO EN PÚBLICO... Y SECRETAMENTE, ¡GREEN ARROW, ARQUERO DE LA LIGA DE LA JUSTICIA AMÉRICA!

PERO EL MUNDO DE LOS NEGOCIOS ES CRUEL... CRUEL PARA EL ARROGANTE EJECUTIVO QUE PERDIÓ SU FORTUNA A MANOS DE QUIENES PERVIERTEN LOS VALORES QUE QUEEN ESPERABA FOMENTAR...

DOLORIDO, PERO NO ROTO, GREEN ARROW SUPO QUÉ ES SER POBRE...

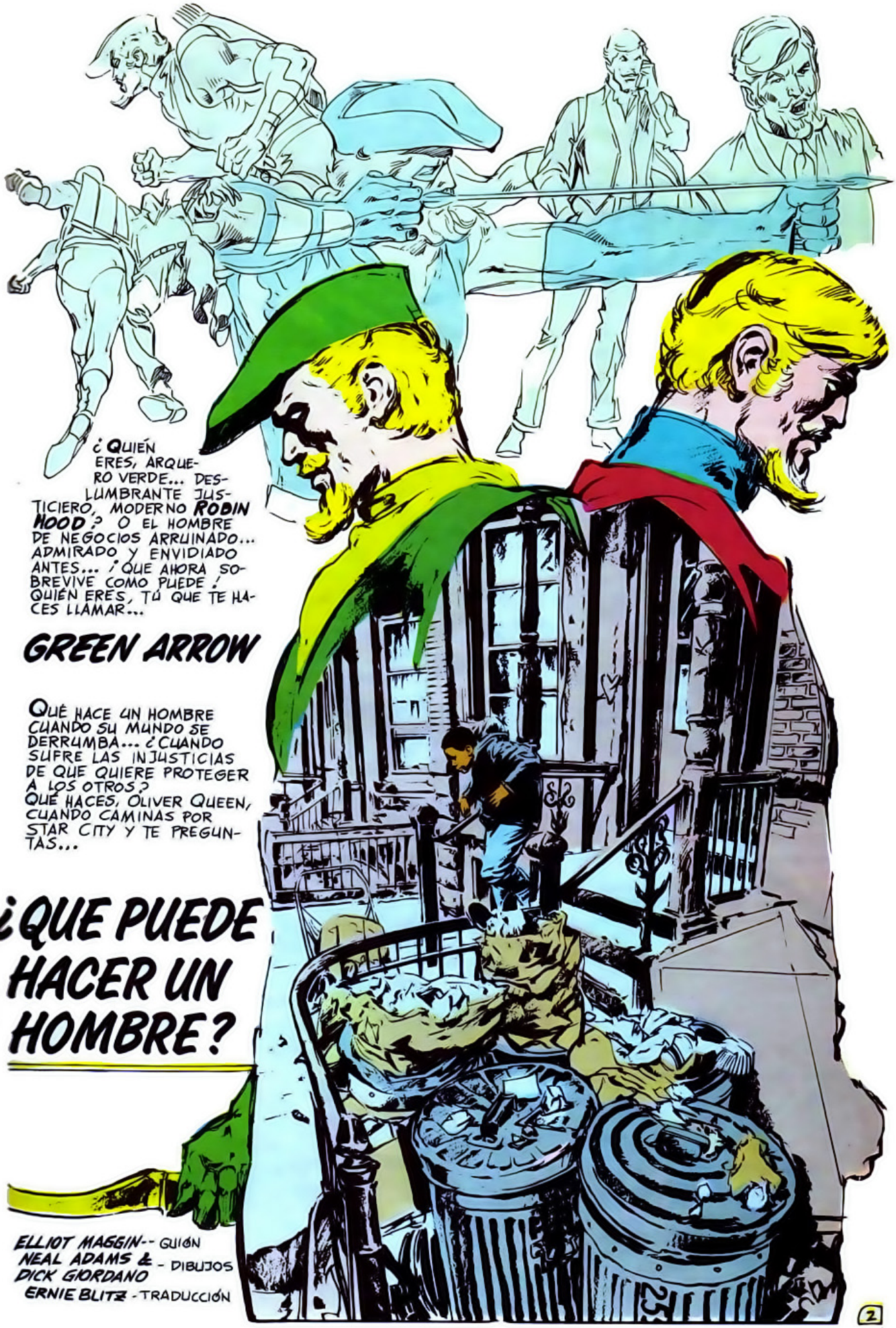
¿QUIÉN ERES, ARQUERO VERDE... DESLUMBRANTE JUSTICIERO, MODERNO ROBIN HOOD? O EL HOMBRE DE NEGOCIOS ARRUINADO... ADMIRADO Y ENVIDIADO ANTES... ¡QUE AHORA SOBREVIVE COMO PUEDE! QUIÉN ERES, TÚ QUE TE HACES LLAMAR...
GREEN ARROW
QUÉ HACE UN HOMBRE CUANDO SU MUNDO SE DERRUMBA... ¿CUANDO SUFRE LAS INJUSTICIAS DE QUE QUIERE PROTEGER A LOS OTROS? QUÉ HACES, OLIVER QUEEN, CUANDO CAMINAS POR STAR CITY Y TE PREGUNTAS...
¿QUE PUEDE HACER UN HOMBRE?
ELLIOT MAGGIN -- GUIÓN
NEAL ADAMS & DICK GIORDANO - DIBUJOS
ERNIE BLITZ - TRADUCCIÓN

PROGRAMAS DE DESINTOXICACION... AGENCIAS DE POBLACION... AYUDAS A BIAFRA... ¡TODOS PIDEN DINERO!
¡DEBERÍA ENVIARLES UN DOLAR A CADA UNO!
¡NO DEBO CULPARME! ¡MÁS VALE QUE ME VISTA DE GREEN ARROW Y SALGA A PRESUMIR!
SENTIMOS UNA GRAN EMOCIÓN CUANDO VEMOS A UN HOMBRE CONVERTIRSE EN ALGO MÁS QUE UN HOMBRE...
MAS QUE UN HOMBRE... ENVIDIADO... ADMIRADO... RESPETADO... EN REALIDAD...
...¡UNA LEYENDA!
¡MIRA... ¡ES GREEN ARROW!
AAAAAH... ¡EXHIBICIONISTA!
OH, SÍ... ¡ESE "EXHIBICIONISTA" SACÓ A MI HERMANO DE LA CÁRCEL!

MIENTRAS, EN UNA OFICINA DE LA CIUDAD...
¡MIRE, ALCALDE! ¡LE NECESITAMOS! STAR CITY LE NECESITA...
¿QUÉ OCURRIRÁ SIN JACK MAJOR EN EL AYUNTAMIENTO?
¡NO, KEVIN! ¡NO QUIERO SER ALCALDE OTRA VEZ! Y NO ME HAGAS LA PELOTA...

...¡ESTOY HARTO DE HUMO, AGUA SUCIA, BASURA Y DROGA EN MI CIUDAD!
¡NO! ¡HE DURADO DEMASIADO! ¡QUIERO DEDICARME A SER ABUELO!
PERO... ¿QUIÉN, ENTONCES?

O'CONNELL, ESE CRIMINAL, PODRÍA CON TODOS... ¡EXCEPTO CONTIGO!
¿QUÉ TAL WALKENSTEIN?
¿BENNIT?
¿DELANY?
¡SIN CARISMA!
¡ES DÉBIL!
¡UN PRESUMIDO!

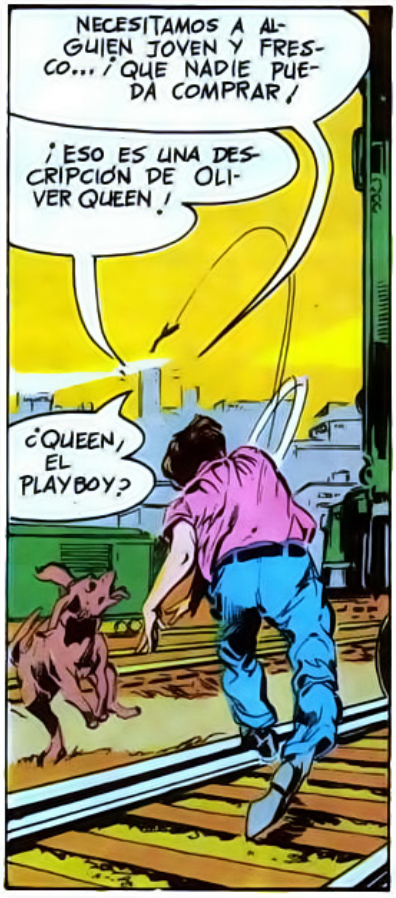
NECESITAMOS A ALGUIEN JOVEN Y FRESCO... ¡QUE NADIE PUEDA COMPRAR!
¡ESO ES UNA DESCRIPCIÓN DE OLIVER QUEEN!
¿QUEEN, EL PLAYBOY?

¡QUEEN EL FILÁNTROPO! DIRIGÍA UNA FUNDACIÓN DE SERVICIOS SOCIALES... ¡INCLUSO CRIÓ A UN HUÉRFANO!
SERÍA PERFECTO COMO CANDIDATO... ¡SI LO ACEPTA!

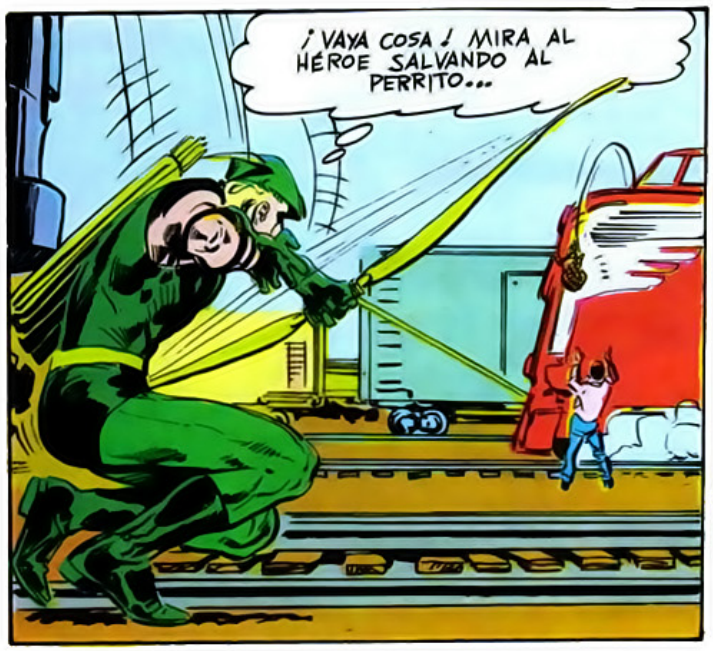
¡VAYA COSA! MIRA AL HÉROE SALVANDO AL PERRITO...

...¡SABIENDO QUE EL CHICO ESTÁ AQUÍ PORQUE EN SU CASA HAY DEMASIADA GENTE!

CUANDO HACER DE SUPERHÉROE YA NO ES DIVERTIDO, ALGO VA MAL, PLAYBOY...

¡A VECES CREO QUE SÓLO SERVIMOS CONTRA INVASIONES ESPACIALES Y MONSTRUOS ALIENÍGENAS!

¡CUANDO TENÍA DINERO, QUERÍA HACER LAS COSAS COMO OLIVER QUEEN! PENSÉ...
¿EH?
BRRING

KEVIN MCMANUS... ¡HOLA! ¿QUIERES QUE ME PRESENTE PARA... ¿¡QUÉ!?

¿CON QUIÉN CONSULTAS PRIMERO AL TOMAR UNA GRAN DECISIÓN, OLIVER QUEEN? LA PRIMERA PERSONA EN QUIEN PIENSAS... ¡SIEMPRE!... **CANARIO NEGRO.**

¡QUIEREN QUE SEA ALCALDE!

¿QUIÉN?

¡EL ALCALDE Y EL NUEVO SECRETARIO DEL PARTIDO!

LES DIRÍAS QUE **NO,** CLARO.

¿POR QUÉ DIABLOS? ¿**QUÉ...?** ¡TÚ ERES LA QUE NUNCA TIENES TIEMPO PARA NADA!

EL SR. WAYNE, POR FAVOR... ¿BRUCE? ¡OLIVER QUEEN!¡NECESITO AYUDA! TÚ FUISTE SENADOR UNA VEZ...

¿ALCALDE DE STAR CITY? ¡**NO!** ¡ES MUCHO MÁS DURO QUE LO QUE HACES AHORA!

SÍ, HAL... ¡PARA TÍ, GREEN LANTERN ES UNA HERRAMIENTA! YO QUIERO...

TE DESTROZARÁ... ¡LO SÉ! ¡MI HERMANO ES FISCAL DEL DISTRITO!

¡RIDÍCULO! ¿CON DOS FIGURAS PÚBLICAS RUBIAS Y BARBUDAS, QUÉ PASARÍA CON TU IDENTIDAD SECRETA?

¡QUERÍA PROBAR ESTE COHETE! ME COSTÓ MUCHO... ¡CUANDO ERA RICO!

GREEN ARROW LANZA SU FLECHA, UN COHETE DE CONTROL Y GUÍA QUE ACTIVA LOS DE SU ESPALDA...

¡Y EN DÉCIMAS DE SEGUNDO, EL ARQUERO AGARRA SU ARCO CON LAS MANOS Y SE ENCUENTRA EN EL AIRE!

¿UMMM! AÚN FALTA PERFECCIONARLO... ¡EL VIENTO ME ALEJA DE MI OBJETIVO!
¡HORA DE BAJAR Y CAMINAR UN POCO!

SUERTE QUE INCORPORÉ UN APARATO ANTIPOLUCIÓN, ¡SI NO, HABRÍA AHOGADO ESTA CIUDAD!

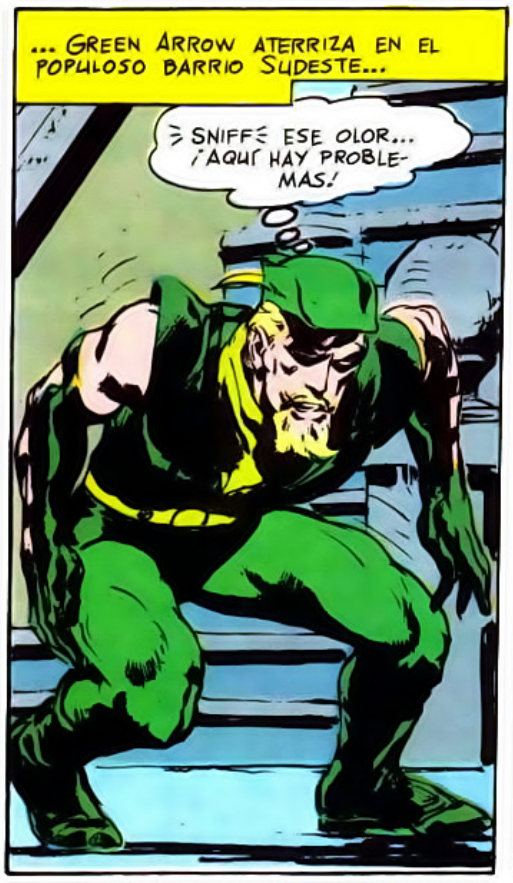
... GREEN ARROW ATERRIZA EN EL POPULOSO BARRIO SUDESTE...
¿SNIFF! ESE OLOR... ¡AQUÍ HAY PROBLEMAS!

¿ES UN DON... UN TALENTO, LO QUE TE PERMITE SENTIR EL PELIGRO?
VOCES... TRAS ESA ESQUINA... ¡MUY FUERTES!

¡MONSTRUOS ESPACIALES Y TIRANOS SON AMENAZAS INDIVIDUALES! ¿PERO QUÉ SE HACE AL ANOCHECER DE VERANO CON UNA MASA DE HOMBRES ENLOQUECIDOS?
¡POR DIOS BENDITO! NO... ¡NO!

¿QUIEN TIENE LA CULPA, OLIVER (GREEN ARROW) QUEEN? ¿A QUIÉN DIRIGIR TU JUSTICIA... TU RABIA?

¿QUIÉN? EL NEGRO, EL ROJO, EL AMARILLO...

... EL POBRE, EL TÍMIDO, EL PACÍFICO, REUNIDOS EN UNA MOTA DE POLVO...

... DE DONDE NO SE PUEDE SALIR...

...¡EXCEPTO HACIA ARRIBA...EN ERUPCIÓN!
¡G-GREEN ARROW! ¡NO SABÍA QUE ERAS TÚ! ¿ESTÁS BIEN?

¡SÍ! ¡ESTOY BIEN! ¿QUE HACES POR AQUÍ CON ESE PALO?
¡LO SIENTO! ¡TENÍA QUE HACER ALGO! ¡PERO NO SABÍA QUE ERAS TÚ!

ME DEJÉ LLEVAR... ¡UNGHHH!
¡Blamm!

UN HOMBRE NORMAL QUEDARÍA PARALIZADO ANTE ALGO ASÍ...

...Y CASI ES ASÍ CON ESTE HÉROE, QUE ACTÚA POR INSTINTO ANTES DE DARSE CUENTA DE LO OCURRIDO...

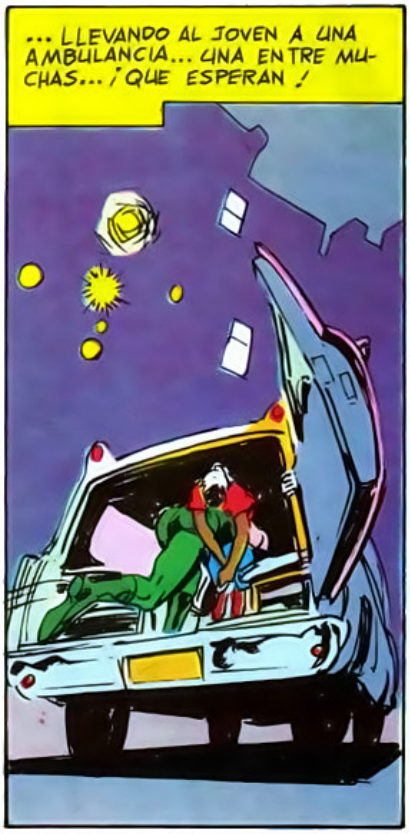
... LLEVANDO AL JOVEN A UNA AMBULANCIA... UNA ENTRE MUCHAS... ¡QUE ESPERAN!

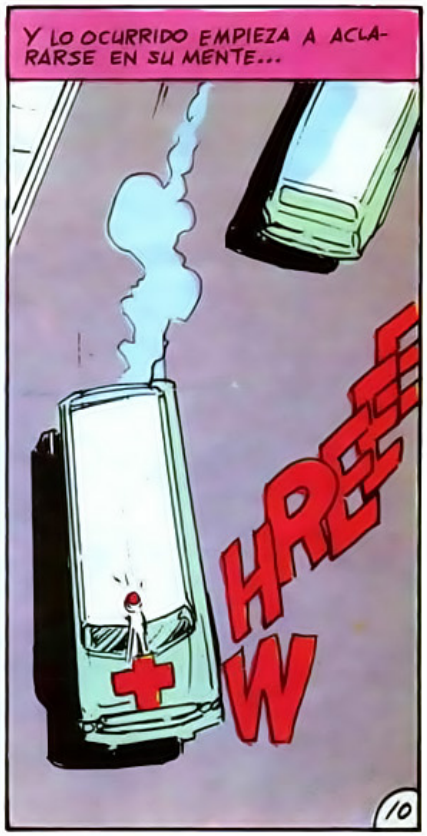
Y LO OCURRIDO EMPIEZA A ACLARARSE EN SU MENTE...
HREEE
W

Y LAS VIEJAS PALABRAS RESUENAN EN SU CABEZA...
PALABRAS DE "ADIÓS A LAS ARMAS", DE HERNEST HEMINGWAY.

"SI LA GENTE TRAE TANTO CORAJE AL MUNDO, EL MUNDO TIENE QUE MATARLES PARA VENCERLES..."

"...Y, CLARO ESTÁ, LES MATA. EL MUNDO VENCE A TODOS..."

"...Y DESPUÉS, MUCHOS SE HACEN MÁS FUERTES..."

"...PERO A QUIEN NO PUEDE VENCER, LE MATA..."

"... IMPARCIALMENTE."

EPILOGO ¿QUE PUEDE HACER UN HOMBRE?

TODO CORRE POR TU CONFUSA MENTE, GREEN ARROW... Y AHORA SABES LO QUE DEBES HACER...

¡OLIVER! ¡ME IBA A TRABAJAR! ¡PASA! ¡ESTÁS AGOTADO!

¡NO HE DORMIDO, PAJARITO! QUERÍA DISCULPARME... ¡PERO HUBO UN DISTURBIO!

¿DISTURBIO? EN EL BARRIO SUDESTE... ¿DONDE MURIERON CUATRO PERSONAS?

CINCO... ¡Y VEINTIUN HERIDOS!

DINAH... YO...

OLIVER... ¿QUÉ PASA? ¿QUÉ ES?

HE... DECIDIDO PRESENTARME... COMO ALCALDE...

¡HAY COSAS QUE DEBO HACER! ESTA ES UNA... AHORA... ¡QUE PUEDO HACERLO!

SÍ... ¡LO ENTIENDO!

¡AHORA DUERME, POR FAVOR, OLIVER! TE LLAMARÉ...

SÍ... ¡GRACIAS, DINAH! ¡GRACIAS...

DUERME BIEN, OLIVER QUEEN... ¡QUIZÁS TARDES MUCHO EN VOLVER A HACERLO!