海賊王 ONE PIECE

CAPITULO 187: ENEMIGOS DE GRAN PODER

小八的海底散步 vol.5「小八遇到餓扁的男人」

YAAAAAH!!!!!
!!!
ドゥン!!
タタッ…

PODRIA SER QUE LA HERIDA QUE SUFRIO EN NANOHANA...

KOHZA!!!

HAHH ... HAHH ...!!

ESTE ES UN CAMPO DE BATALLA QUE YA NO IMPORTA!!!

NECESITO UN CABALLO...SI PODEMOS LLEGAR AL CENTRO DE LA CIUDAD,PODREMOS ENTRAR AL BLOQUE NORTE Y AL PALACIO.

AL PALACIO?! Y QUE PIENSAS HACER AHI?!!

EXIGIR QUE COBRA SE RINDA!!!

DEJA DE DECIR ESTUPIDECES!!! EN EL BLOQUE NORTE SE ENCUENTRAN CHAKA,PELL Y EL EJERCITO PRINCIPAL!!!

AYUDAME!!!

OYE KOHZA!!!

SERA DEMASIADO TARDE PARA ENTONCES...

NO HAY NECESIDAD DE HACERLO TAN RAPIDO!!

ADEMAS NUESTRAS TROPAS ESTAN MUY DESORDENADAS Y TODAVIA FALTA QUE LLEGUEN LAS PERSONAS DEL PUEBLO!!

ドドドゥン!!
ダダ
ダダダダ
ゴゴオ…
DETENTE!!!
!
ERES UN REBELDE?!!

ENTIENDES QUE DESPUES DE CRUZAR ESTA BARRERA...

...LLEGARAS AL PALACIO?!

HAHH...

HAHH...

SI NO DESEAS INVOLUCRARTE CON LA GUERRA,SAL DE AQUI AHORA!!!

OYE CHICA!!! ESTAS ESCUCHANDO ?!!

HAHH...

HAHH...

!

ESTO NO ES UN CAMPO DE JUEGOS !!

!!!

HAAH

HAHH

ENTIENDO...

AH...

PRINCESA VIVI??!!!

LLEVENME CON CHAKA!!

NECESITO QUE HAGA ALGO POR MI!!

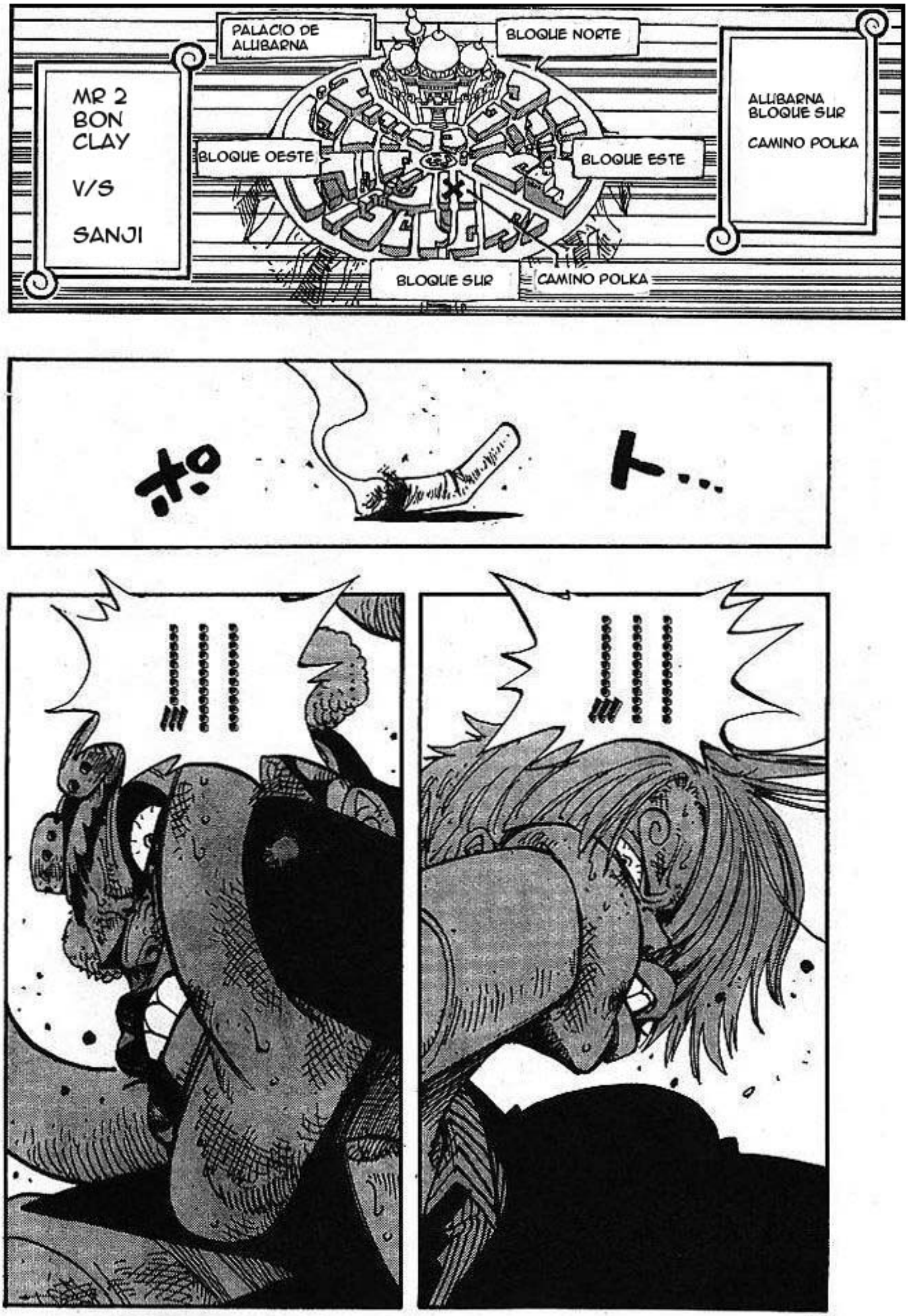
MR 2
BON
CLAY
V/S
SANJI
PALACIO DE
ALUBARNA
BLOQUE NORTE
BLOQUE OESTE
BLOQUE ESTE
BLOQUE SUR
CAMINO POLKA
ALUBARNA
BLOQUE SUR
CAMINO POLKA
ポト…

ドカァン

GUAH !!!

MUGAGI -!!!

ガラ…

HAHH... HAHH...!!

QUE TIPO DE PATADAS SON ESAS?! COMO PUEDE DEFENDERSE DE MI OKAMA KENPO...?!

ガラ…

ガララ…

GRRRRR!!! BASTARDO...

MUH!! QUERIDITO SAL DE MI CAMINO!!!

SI QUIERES SOBREVIVIR, TIENES QUE DERROTARME. ..!!!

ゼ

ゼ

ズイイイ

びしっ!!

NO HAY MANERA DE QUE PUEDAS DERROTAR AL OKAMA KENPO!!!

MOSTRARE TODA MI HABILIDAD ...ME HE ENTRENADO DURO CADA DIA...

WHOA!

"DOUZO OKAMAI KNUCKLE" !!!!

NO PUEEEEEDES ESCAPAR DE MIS GOLPES!!!

!!?

"SOUL DROP, SWAN PARTY" !!!!!

KENPOKAMA !!!!

"COL-LIER" !!!

(CUELLO)

MALDITO, TENGO QUE TERMINAR CON ESTO...TIENE QUE SER DE UN SOLO GOLPE.

HA !!!!

UN!!!
!!
"EPAULE"!!!
(HOMBRO)
DEUX!!!
"COTELETTE"!!!
(COSTILLA)
ORAA!!!
"SELLE"!!!
(PARTES INFERIORES)
UN!!!
"POITRINE"!!!
(PECHO)
DEUX!!!
"GIGOT"!!!
(PIERNA)
KURAA!!!

RGH...
OKAMA KENPO...!!
DISPARO MOUTON!!
"ALA ABIERTA DEL CISNE"!!!

!!!
!!!
ガシャアン!!!
MIERDA.... ESTE OKAMA BASTARDO!!
HUFF
HUFF
INCLUSO PUDO DETENER MI "DISPARO MOUTON".
INCLUSO DETUVO MI "ALA ABIERTA DEL CISNE".
TENGO QUE DETENER A ESTE COCINERO ...!!!
TEEERMINEMOS DEEEE JUUUGAAAR...!!!

VAMOS...

YA ESTA BIEN!!!

ME PONDRE SERIO!!!

DESDE AHORA,SERE MAS SERIO!!!

ゴゥ

!!

!

LO MAS ATERRADOR ES MI CAPACIDAD PARA MEMORIZAR!!!

TODAVIA NO ENTIENDES EL PODER DE LA "FRUTA MANE MANE", VERDAD??

LOS "OJOS" MAS DIVERTIDOS DEL MUNDO.

カシャ!!

ENTONCES, SI TE ESTAS RIENDO,PARA MI SERA DEMASIADO FACIL ATACAR.....

YO PUEDO RECREAR CUALQUIER TIPO DE COSA!!!

カシャ!!

LA "NARIZ" MAS DIVERTIDA DEL MUNDO.

カシャ!!

LA "BOCA" MAS DIVERTIDA DEL MUNDO!!

カシャ!!

PRIMERO,LA "CABEZA" MAS DIVERTIDA DEL MUNDO!!

LA ACTUACION ESPECIAL DEL DIA DE HOY!!!

COMBINA-CION MANE MANE!!!

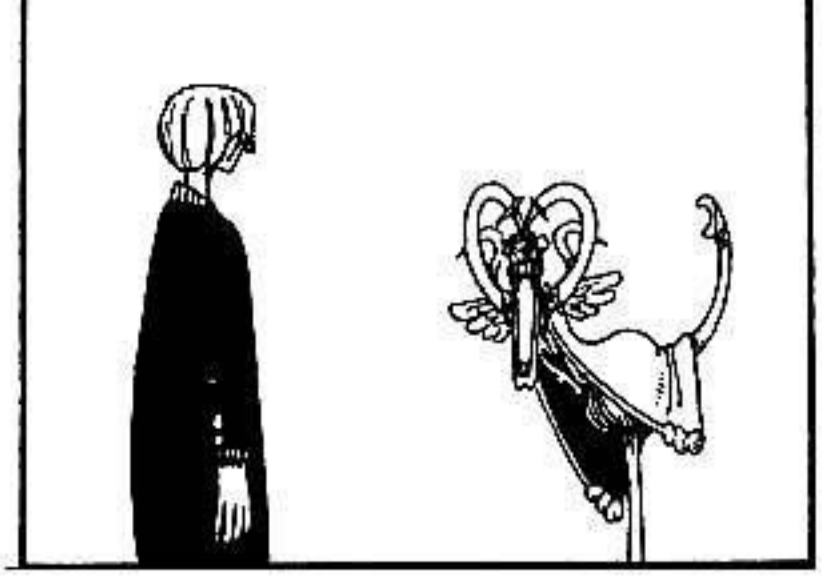

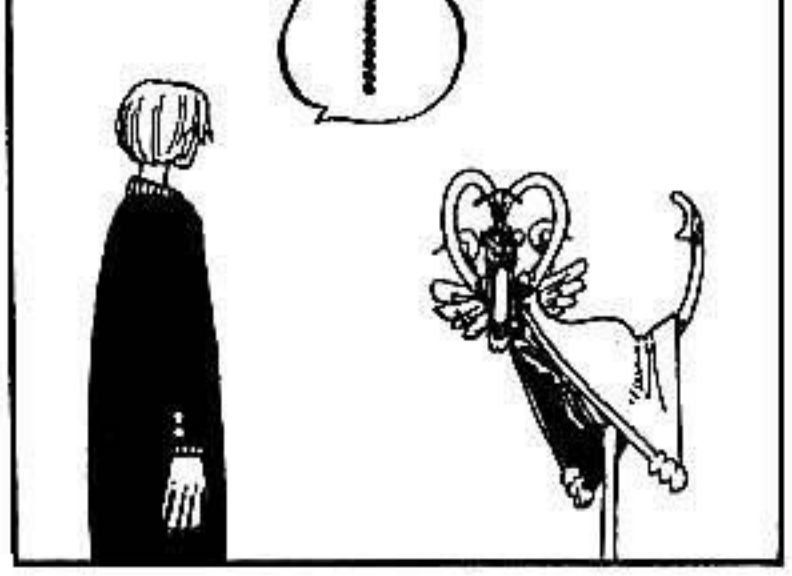

EL 90% ES TU PROPIA CARA...

パリン

UGOH !!!

ESTAS DESCUBIER TO!!

PARA DE JUGAR!!!

MALDICION, TU DICES QUE.....

MI ESPECTACULO ES ABURRIDO?!

TU ESPECTACULO ES MUY ABURRIDO.

ACASO NO ESTAS LLORANDO DE LA RISA???

UNA VEZ CONOCI A UN HOMBRE...!!! CUYA AMISTAD NUNCA ME HIRIO...

MI ESPECTACULO NO ES ABURRIDOOO!!!

HMMP... SIGAMOS!!

YA TENGO CALCULADO LO QUE VAS A HACER...

GWAAAAAA... !!!

ME GUSTARIA VERTE TRATAR DE DAR UNA PATADA...

MPF FFFF F!!!

ドゴン!!

BASTARDO!!!

ES LA CARA DE TU AMIGO!!!

ACASO NO ES UNO DE TUS AMIGOS!!!

ぶはっ!!

NO IMPORTA LA CARA QUE COLOQUES...

PATETICO...NO VOY A CAER EN UN TRUCO TAN BAJO...

A ESA GENTE...

LA LLEVO EN EL CORAZON!!!

GENTE!!... CORAZON ?!
ENTONCES EL...
YA SE .....!!!
AHORA LO ENTIENDO ,ES ELLA...
EL RESTO DE TUS AMIGOS,NO CAUSA NINGUN EFECTO EN TI..
HMMM .....
カシャッ!!
アァアァア
QUE FACIL!!!
カシャッ!!
IMBECIL ...
!!!?

SI LO HACEMOS ...!!!

ESTA USTED LOCA VIVI-SAMA ...?!

PALACIO DE ALUBARNA

PORQUE AHORA...?!

ES VIVI-SAMA!

LA PRINCESA ESTA DE VUELTA!!

CREO QUE NO!!!

ENTONCES QUE??!

ESTE LUGAR NO ES ALABASTA!!

ESTE PAIS LLEGARA A SU FIN?!!

!!!

YA QUE SIN ELLOS ESTE PAIS NO EXISTIRIA!!!

EL REINO DE ALABASTA LO HACEN LAS PERSONAS!!!

DEBEMOS DETENER ESTA BATALLA, AUNQUE SEA TAN SOLO UNOS MOMENTOS.

ENTONCES YO PODRE HACER ALGO...!!!

ドドドド

SI LOGRAS CAPTURAR SU ATENCION, TAN SOLO UNOS MINUTOS...

ゴオオオオ

ESTE PALACIO!!!

POR FAVOR, DESTRUYE...

待續

ONE PIECE 海賊王

微微提出的作戰計畫令所有人大吃一驚，能成功嗎？

MANGASCREENER

HEROS
Fansub

海賊王 ONE PIECE

CAPITULO 188: OKAMA KENPO

小八的海底散步 vol.6「小八得到一枚戒指當謝禮」

尾田栄一郎

DESTRUIR...

EL PALACIO?!!

ESTE PALACIO TIENE 4000 AÑOS DE HISTORIA!!!

PERO QUE DICE PRINCESA ?!!!

PRINCESA VIVI!!

PRINCE SA!!

PORFAVOR ,NO SIGA CON ESTA LOCA IDEA!!

EL REY NO ESTA PRESENTE, USTED NO PUEDE ACEPTAR ESE TIPO DE COSAS!!

GENERAL CHAKA NO TOME UNA DECISION EQUIVOCADA!

AH!

ESCUCHEN, ESTE PAIS NO ES NADA SIN LAS PERSONAS

PRINCESA! ..VIVI

HAREMOS LO QUE LA PRINCESA EXIGE!!

!!!?

NO TIENES MAS FUERZA PARA PONERTE EN PIE, COCINERO PROFESIONAL DE LOS MARES?

JAJAJA, NO ERES TAN FUERTE COMO DECIAS!!

HAH...

MALDITO BASTARDO NO SEAS ENGREIDO!!!

NO IMPORTA COMO SEA EL EXTERIOR, LO QUE ESTA ADENTRO ALIN ES LIN OKAMA...

NO PUEDO CREER QUE ESTE A PUNTO DE PERDER.

ESTO ES TAN FACIL!!!

AH!

ASI QUE ME QUITARE LA ROPA!!

ESTE PAIS ES TAN CALIENTE...

OKAMA HAND CHOP!

ドッ!!

!!!

QUIERES QUE TE AYUDE?!

ESTUPIDO!!

まぁ

MIS OJOS!!!

!!!

CLAW FOOT KICK!!

JAJAJAJA JAJA!!

ズガーン!!

MALDITO DESGRACIADO, HAS IDO DEMASIADO LEJOS!!

PESTAÑAS!!

ピピーン!!

拉拉

拉拉

BOOMERANG!!

AH!

NO ME PEGUES PORFAVOR.

DE NUEVO?!

ギクルルル…

WAHHH!

PIKU!

PIKU

PESTAÑAS RETORNEN!!

AHHH!

GAH!

ALINQUE ES DIVERTIDO JUGAR CONTIGO, NO TENGO DEMASIADO TIEMPO.

VOY A TERMINAR AHORA!!

POR QUE TENGO PRISA Y DEBO TERMINAR EL PLAN DE ASESINATO DE LA PRINCESA.

GIRANDO... GIRANDO...

SIEMPRE GIRANDO, HASTA EL CALOR DEL AMOR DISMINUYE!!!

MEMORIAS DEL ULTIMO VERANO!!!

OKAMA KENPO!

PFPF

PUEDO ...

NG?

HA...!

PHAA... HA...

!!!

MEJILLA...

BAR-BA-COA!!!

SHEESH

WAAA AHHH!!

ESTABA PENSANDO ACERCA DE TU TECNICA DE COPIA.

TAC

SHAAAAH ...

AUNQUE YO TAMPOCO TE PUEDO ATACAR.

TU NO PUEDES UTILIZAR EL OKAMA KENPO CUANDO ESTAS CONVERTIDO EN NAMI,NO??

COMO PODRIA ALGUIEN TAN PEQUEÑO COMO TU,ENTENDER MIS HABILIDADES?!

TU QUE?!!

DEJA DE ALARDEAR !!!

AHAHAHA!

Y EL MODO DE CAMBIAR ES TOCANDO TU CARA CON LA MANO IZQUIERDA.

ENTONCES PARA ATACARME TIENES QUE CAMBIAR POR UN SEGUNDO A OKAMA.

JUSTO EN EL PUNTO...

JUGANDO A SER SORDO...

QUE?! QUE ESTAS DICIENDO?!!

NO TE PUEDO OIR!!!

PARA ALGUIEN QUE HA ENTRENADO EN EL OKAMA KENPO,DIA Y NOCHE...

NO IMPORTA SI ME ENTIENDES O NO!! PORQUE IGUAL VAS A SER Ggolpeado!!!

Y QUE?!!!!

CON MI ATAQUE PRINCIPAL Y MAS BELLO!!

MFH! AHORA TE MOSTRARE MI OKAMA KENPO!!

A QUIEN DIABLOS LE IMPORTA ESO?!

MIRA MIS PIES...EL DE LA DERECHA ES HEMBRA Y EL DE LA IZQUIERDA ES MACHO!!

PRIMERO TE DIRE ALGO...

.....

OKAMA KENPO!

TE MOSTRARE COMO SOY DE FUERTE!!!

EXPLOSION DEL CISNE!

!!!
DONG!
!!!
ARGH!
QUE?! COMO PUEDE TRASPASAR LAS PAREDE?!
AHAHAHA!!
MUY BIEN, HAS EVADIDO MI MOVIMIENTO.
EL SUAVE CUELLO DEL CISNE
CON EL PICO METALICO.

UNA SOLA DE MIS PATADAS ES COMO UNA BALA.

EXCEPTO QUE ESTA BALA ES UN POCO MAS GRANDE!

CUANDO ESTA PODEROSA FUERZA, RECAE SOBRE UN PUNTO...

NO HAY DESPERDICIOS EN SU DAÑO.

NO HAY DAÑOS ALREDEDOR DEL AGUJERO...

ゴオォォ...

Y YO DEFINITIVA-MENTE HARE UN AGUJERO EN TU CUERPO!!!

GYAAH!

WOAH!!

UGH !!!

HAAAA!!!

PATADA A LA CABEZA!!

WAHH!

ASI NO SE HACE!!

UGH!!

DIABLOS.....

UHH..

SU RANGO ES DEMASIADO LARGO.

HAHAHAHA!!

ESTE COMBATE ESTA ACABADO.

MEMORIAS DE AQUEL DIA DE INVIERNO!!!

VUELO!!! VUELO!!! CON EL OKAMA KENPO, VUELO!!!

SE TOMA UN TIEMPO PARA VOLVER A SU ESTADO NORMAL, SI LOGRO EVADIR SU PRIMER ATAQUE, TENDRE UNA OPORTUNIDAD...

COUGH

COUGH

SHK..

CUANDO EL SE EXTIENDE PARA ALCANZAR UN RANGO EXTRA...

MUERE!!!

JAJAJA MAL POR TI!!!

CAMBIE MI CARA OTRA VEZ!!

!!

AH...

カシオ!!

ENSERIO?

EH?

AL PARECER TIENE ALGO...

OYE,EN TU MEJILLA IZQUIERDA.

INNER MUSCLE KICK!

WAAAH!!!

待續

MANGASCREENER

HEROS
Fansub

海賊王

ONE PIECE

CAPITULO 189: 2

スッ…！

WAAH!!

PWAAH!

LONGE!!

POITRINE !!!

!!!

FLANCHET!!

AGHH!

カッ!!

WAAH!

CUISSE !!

WAAH!

MI TRASERO !!

GAGH

PUH!

BOUCHE !!
WAAHH!
GYAA!!!
MI CUELLO!!
AAARRGH!
EEGGEHH!

PEQUEÑA CARNE!!
BAR-BA-COAAA!!

BALA EXPLOSIVA!!
ESTILO DEL CISNE
DE ALAS
ABIERTAS!!!

UGH...!!

GAGH!

ARGH!

ME HAS SORPRENDIDO...

YO PERDI!

.....

ASI YO NO SERIA CAPAZ DE MATARTE.

PORQUE NO TE CAMBIAS A NAMI,AHORA?

.....

NO ME PUEDO MOVER...

JA... QUE DIVERTIDO.

TU GANASTE.

SI QUIERES MATARME, SOLO HAZLO.

ドサ

!!

WWAAAAHHH!

APURATE, TERMINA CON ESTO!!!

QUE ESTAS ESPE-RANDO?

MI VIDA EN LA ORGANIZACION, SE TERMINO DE TODOS MODOS.

.....

!!?

NO ES NECESARIO DECIRLO...

EL RESTO...

FUE UNA BUENA PELEA...

.....
HAHA HA...
ムク...
ヨロロ...
ESTE CHICO
ガシッ...!
NO PUEDO ESTAR EQUIVOCADO.
ESTA ES LA AMISTAD EN LOS COMBATES, QUE...
どばっ!!
YO NO PUEDO LLORAR AHORA...
ガバッ!!!!
AHORA ME IRE...
プシュー...!!
CREI QUE NO ME GOLPEARIAS!!!
ガクーン!!

GANADOR: SANJI.

PREMIO: UNA PEQUEÑA AMISTAD.

ALUBARNA BLOQUE SUR

ME PREGUNTO CUANTAS MAS ME HABRE ROTO.

CRK

!!

MIS COSTILLAS ...

CARGUEN TODA LA POLVORA!!

PALACIO DE ALUBARNA

QUE VA A SER DE LA HISTORIA DE ALUBARNA, DESPUES DE ESTO?

ESTA SEGURO QUE QUIERE HACER ESTO?

ゴォォォォォ…

ESPEREN UN MOMENTO …

Y ESTARA LISTO.

COMO DEBERIA DECIR ESTO?

YO…

……

SIN MI PADRE…TU,TODAVIA PIENSAS QUE TENEMOS POSIBILIDAD DE DETENERLOS.

……

ESTA BIEN.ENTIENDO, NO TENIAS OTRO MODO DE PARAR A LOS REBELDES.

LO SIENTO.
POR DEJAR ESTE PAIS TAN DE REPENTE.
......!!
PERO ESTO AUN NO TERMINA!. INCLUSO SI PARAMOS ESTE LEVANTAMIENTO...
MIENTRAS ESE HOMBRE ESTE VIVO!, NO EXISTIRA LA PAZ EN ESTE PAIS!.
ESTOY...
TAN PREOCUPADA POR ELLOS!
CUESTE LO QUE CUESTE, TIENES QUE SOBREVIVIR.
INCLUSO SI ALGO LE PASA A ALGUNO DE NOSOTROS...
TU DEBES CONTINUAR!
PRINCESA VIVI!!
!

EN ESTOS DOS AÑOS EN QUE NO TE VIMOS.

HAS GANADO UNA PERSONALIDAD MUY INDEPENDIENTE.

DESPUES DE ESTA GUERRA, TU LE DARAS A ESOS PIRATAS...

DESPUES DE QUE DERROTE A COCODRILO, TU ME DARAS DE COMER HASTA QUE YA NO PUEDA COMER MAS!!

COMIDA!!

CHAKA...

UN GRAN FESTIN, CIERTO?

HAN OCURRIDO ALGUNOS PROBLEMAS...

DENTRO DEL PALACIO...

NG?

QUE OCURRE?!!

GE... GENERAL CHAKA!!

AUNQUE ESTA PODRIA SER...

GEEZ,ME HAS CAUSADO MUCHOS PROBLEMAS, MISS WEDNESDAY!!

¡¡¡?

...MI CASA,MUY PRONTO?
ESTE PALACIO ES UN BUEN LUGAR.
UN BUEN LUGAR,PARA VER COMO PIERDES TODO.
COCODRILO!!!
EL, ESE TIPO...

MR ONE & MISS DOUBLEFINGER.

V/S

RORONOA ZORO & NAMI

BLOQUE NORTE

ALUBARNA, AREA NORTE.

SALON DE REUNIONES.

SALON DE REUNIONES

NO LE DIJE QUE SE OCULTARA ?!!!

ESA CHICA SOLO ES BUENA PARA CORRER Y PONERSE EN MI CAMINO!!

ESA IDIOTA...!!

HACIA DONDE SE FUE?!!

EN EL OTRO LADO?

FINALMENTE LA ENCONTRE.

ゴオオ

AHH!

USTEDES, TAMBIEN TRATEN DE BUSCARLA ...

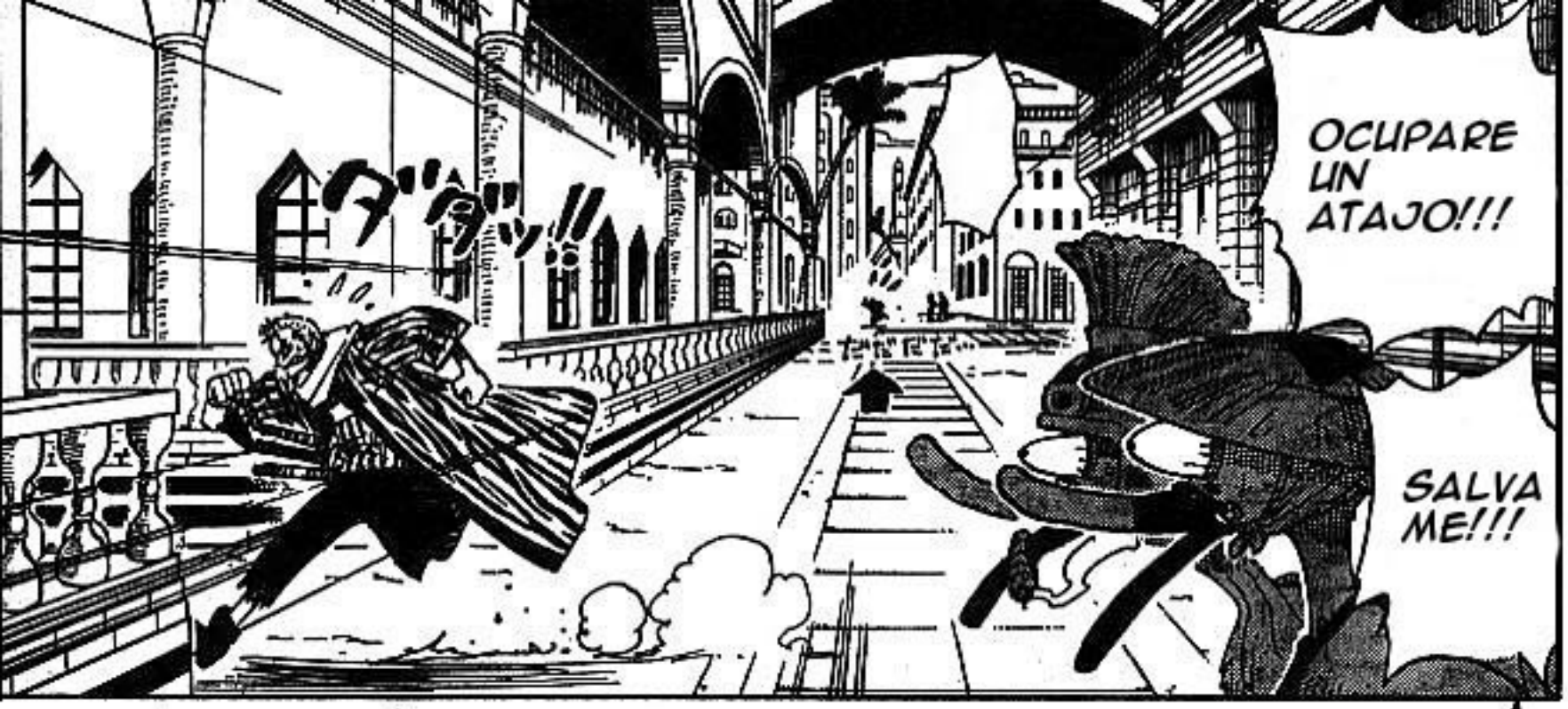

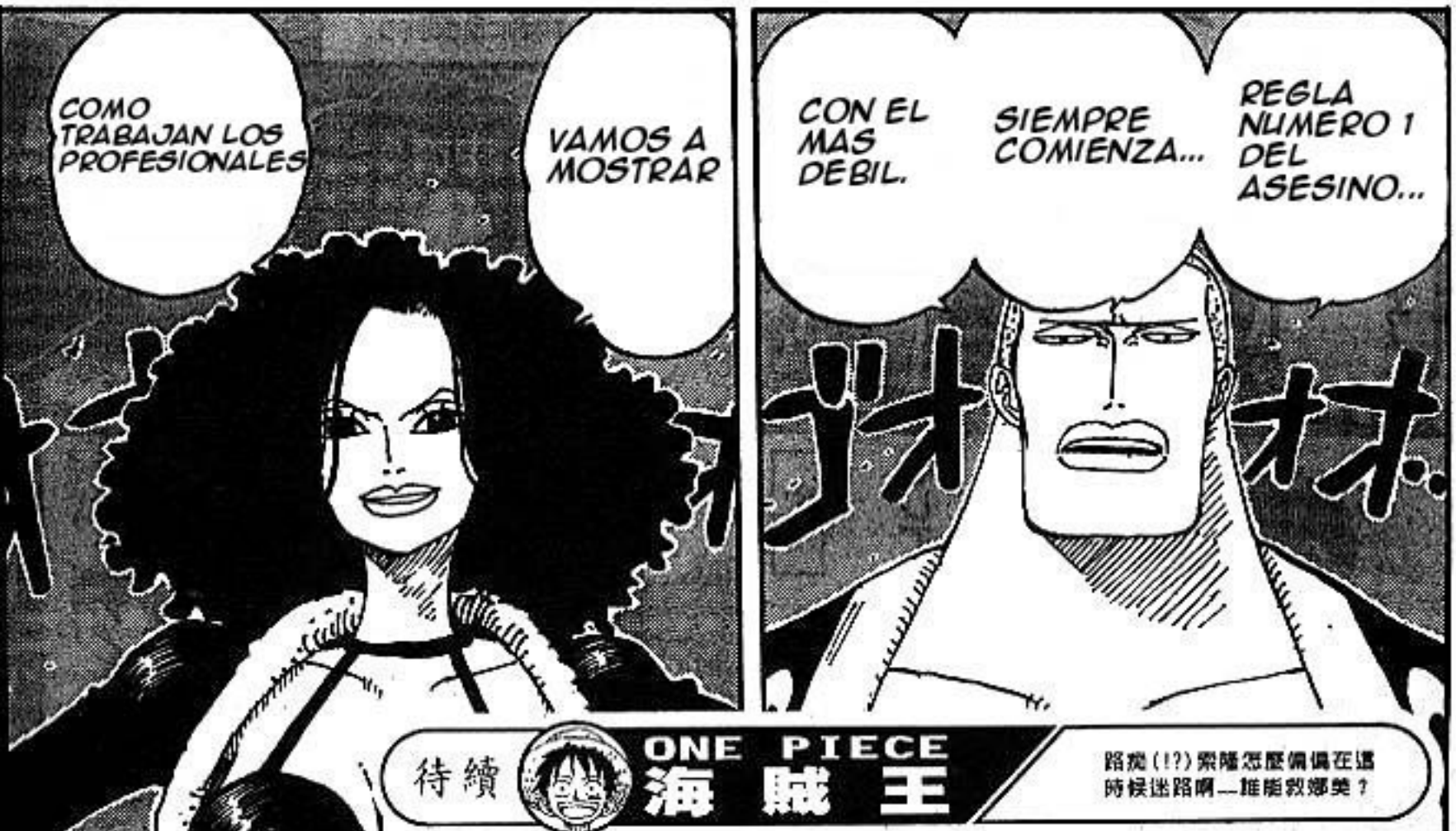

OCUPARE UN ATAJO!!!

SALVA ME!!!

ダダッ!!

YA HE TENIDO SUFICIENTE!!!

ADONDE ESTA ESE ESTUPIDO ESPADACHIN?!!

REGLA NUMERO 1 DEL ASESINO...

SIEMPRE COMIENZA...

CON EL MAS DEBIL.

ゴオオオ

VAMOS A MOSTRAR

COMO TRABAJAN LOS PROFESIONALES

待續 ONE PIECE 海賊王

路痴(!?)索隆怎麼偏偏在這時候迷路啊—誰能救娜美？

海賊王

J.C ONE PIECE

CAPITULO 190: CLIMA TACT

SUSPIRO...

NO PUEDO CORRER MAS...

HAATSU

HAA...

HAHHH!!

HAA...

HAA...

TENDRE QUE LUCHAR CONTRA ELLOS...!!!

GATSU...

oooooo

ooooooo

現身

咬牙

オオオオオ
ooooo

NI PENSARLO...

ERES MUY IMPACIENTE ...

NO PUEDO SEGUIR ESPERANDO.

CASTIGO!!

ガシャ!!

AAH!!

EHH?!!

GIIN!!

!!?

ZORO!!!

!!!?

ガラガラ

MALDITO...

ガラガラ

DIVIDIO...?! NO...

LA PIEDRA DEL PILAR SE DIVIDIO EN TROZOS VERTICALES!!!

!!!

ビュオ

APARENTE-MENTE, ESE FUE EL TRABAJO DE UNA ESPADA.

DOGOGOO ..N!!

KIIN!!

EH?

TU BRAZO NO SE CORTA?

.....

TU NO TIENES UN CUERPO NORMAL, BIEN...

KIN...

ESO ES TODO.

GOO...!

ERES TU?

LA PERSONA QUE MATO A 100 HOMBRES EN LA MONTAÑA WHISKEY.

YO COMI LA FRUTA SUPA SUPA...

Y MI CUERPO ENTERO ESTA HECHO DE ESPADAS...

DESPUES DE REHUSAR LA INVITACION A UNIRME A LOS BAROQUEWORKS POR MR 7...

TU LO MASTASTE O DICES QUE EL "CAZADOR DE PIRATAS" LO MATO?

Y HACE AÑOS EN EL ESTE AZUL.

CUANTA NOSTALGIA...

PERO ES TU CULPA...

NO ESTUVIERON DE ACUERDO CON MIS CONDICIONES...

JA

ENTONCES ERES TU.

LA CONDICION ERA...

QUE ME UNIRIA A USTEDES SI ME DEJABAN SER EL JEFE!!!

Y NO SOLO ESO ,EL NO ESTUVO DE ACUERDO CONMIGO,SI NO QUE TAMBIEN INTENTO ATARCARME,ASI QUE LO TUVE QUE MATAR.

JAJAJA

ESTE CHICO ES DIVERTIDO.

!

抽動

TODO SERIA MAS FACIL SI SU JEFE TAN SOLO SE MARCHARA.

ASI QUE, QUIERES INVITARME ??

GA KI N!!

Y USTEDES QUE SON?!

TU ERES UN SIMPLE CAZADOR DE PIRATAS.

NO ME SUBES-TIMES.

WOAH.

O UN VACIO GRUPO DE HOMBRES SIN PODER??!!

UNOS SIMPLES TITERES QUE NO TIENEN NINGUNA CONCIENCIA Y QUE SON CONTROLADOS Y TRABAJAN POR UN "MUNDO IDEAL"?

"ACABARAS CON ESE CHICO"

ES LO QUE ME QUIERES DECIR?

SEGURO, HAZLO A TU MANERA.

MISS DOUBLEFINGER

SE FUE...

(SILENCIO)

MALDICION NO, NAMI!!!

Y PARA MI

TENDRE QUE ACABAR CON LA NIÑA PEQUEÑA

GOOOOO....

ゴォォォ...

PH WAA ...

HAA

HA A

PH WAA ...

PH WAA ...

... ARMAS MODIFICADAS?

HAA...?

HAA

.....

YA NO QUIERO DEFRAUDAR A LOS DEMAS, SOLO QUIERO DEPENDER DE MI.

TU PUEDES ALARDEAR MAS QUE YO

PORQUE NO SOY ALGUIEN QUE LUCHE, NECESITO UN ESTILO AGRADABLE Y ADEMAS SOY LINDA!

SI!! UNA NUEVA ARMA SOLO PARA MI!!

Usopp

PERO NO NOS QUEDA MUCHO TIEMPO, PARA LLEGAR A ALUBARNA.

ENTIENDES LO QUE DIGO? USOPP.

POR VIV!

QUIERO LUCHAR CON MIS PROPIAS MANOS.

ESPERA UN MOMENTO ...!!!

GACHIN

SIENTO NO PODER AYUDARTE, CON UNA PETICION TAN IMPOSIBLE.

ESTA BIEN...ES IMPOSIBLE HACERME FUERTE EN UN PERIODO DE TIEMPO TAN CORTO...

.....

ERES TAN GENEROSO !!

ACERCA DE LOS MATERIALES...

ESO SIGNIFICA QUE TU ME VAS A AYUDAR?!! OH,USOPP TE QUIERO TANTO!!

LAS ARMAS NO SE CONSTRUYEN CON NADA...

ENTONCES ME MARCHARE...

¿QUE ¿ ...

(PUERTA) SLAM...

DON!

EXISTE ALGO QUE YO NO PUEDA LOGRAR??!

ESO SIGNIFICA...

QUE DEBO HACER...? CORRER Y HUIR??...

...LO QUE DEBO HACER ES LUCHAR...

ESPERO QUE BB ESTE BIEN...

LLEGADO A ESTE PUNTO ES IMPOSIBLE DETENER EL LEVANTAMIENTO.

NUNCA MAS, DEJARE QUE LOS BAROQUEWORKS HAGAN LO QUE QUIERAN CON ESTE PAIS!!

SI!! SOLO ESTA MUJER PUEDE HACERLO !!!

A ELLOS LOS ENVIARE AL INFIERNO !!!

URG..

SIN EMBARGO

!!!?

EEK...

AHH..

!?

*DONG SF

*DONG SF

*DONG SF

*DONG SF

*DONG SF

*DONG SF

咻嘶！

DO DO
DO DO
DO DO
DO
BOGO...TSU!!
KUCHUTU...
!!
GOGOO O....!!
JAJAJA
JAJAJA QUE MUCHACHA TAN INUTIL...
NO IMPORTA DONDE CORRAS O TE ESCONDAS.
MISS DOUBLEFIN GER.
HA... HA
NO HAY DUDA, ELLA COMIO UNA FRUTA DEL DIABLO...Y ES BASTANTE PODEROSA!

PUEDES COMPRENDER QUE SOY??

COMI UNA FRUTA TOGE TOGE POR LO QUE SOY UNA PERSONA TOGE TOGE.

PUEDO HACER CRECER ESPINAS EN CUALQUIER PARTE DE MI CUERPO.

UNAS ESPINAS QUE PUEDEN ROMPER FACILMENTE LAS PAREDES!!

MALDITA,SI ME TOCA IRE DERECHO A LA MUERTE.

HEEEH...

REALMENTE PIENSAS LUCHAR CONTRA MI...

PORSU PUESTO ...

INCLUSO TE GOLPEARE!!

SHIAKIKIN!!

USOPP...MI VIDA DEPENDE DE TI!!

!

CLIMA TACT!!!

MIRA MI NUEVA ARMA!!!

KATSUN!

UN BASTON QUE HACE MILAGROS AL MANIPULAR EL CLIMA!!!

LLAMO A LAS NUBES, LLAMO A LA LLUVIA, LLAMO AL VIENTO.

AHORA PRESIONO ESTA TECLA...

OOOOOO

FINE!!!
(BUEN TIEMPO)

QUE?!!

"TORMENTA"!!

ボワン!

BOWAN..!!

"GRAN"

POOOON

呀哈哈哈哈！

QUE DIVERTIDO... DOS PALOMAS VOLARON FUERA...

WAH!!!

OYE TU... ESTA TODO BIEN...?

ボーン

ガ

MALDITO !!!

USOPP, TU ME ENGAÑASTE !!!

DE ESTA FORMA,PODRIA TENER UN TIRO DE SUERTE...

GACHISE...

TENGO QUE CREER EN MIS AMIGOS.

CLOUDY!!!
(TIEMPO NUBLADO)

PAAN!!

!!

ESTA VEZ GANARE, ESTOY SEGURA !!

USARE ESTO...

QUE FLORES MAS HERMOSAS... ♡

AHAHAHAHAH

WAHOUU..

POBRE CHICA...

MALDITO!! COMO DIABLOS VOY A GANAR CON ESTO?!!

待續 ONE PIECE 海賊王

J.C

海賊王 ONE PIECE

CAPITULO 191: EL ARMA QUE CONTROLA EL CLIMA

尾田栄一郎

◎「荊棘人」的恐怖!!!
PUA DOBLE!!
ESPINAS!!
WAAAAH!!

GYAA!!

啪哩!

.....

ゴロゴロゴロ...!!

AHH!!!

SFX: "ROLLS"

ELLA PUEDE CORRER...

ゴオオオ...

PHAA...

PHWA...

DEBERIAS ESTAR TRANQUILA Y ACEPTAR TU MIERTE...

NO COMPRENDES QUE CORRER,NO TE AYUDARA?

O ACASO CONTINUARAS CON LOS DIVERTIDOS TRUCOS DE MAGIA?

ギラリ…

NO TIENES ESPERANZA DE GANAR Y NADIE VENDRA A YUDARTE.

ES TIEMPO DEL TRUENO!!!

SI ESTE ES ASI,LO CONSEGUIRE A LA PERFECCION!

ばっ!!

SI,HAY ALGUNOS QUE ESTAN BASTANTE BIEN.

AQUI HAY MAS TRUCOS!

書判！

★這部作品純屬虛構，與實際人物、團體、事件一概無關。

ボッ!!

緊握！

THUNDER!!!
(TRUENO)

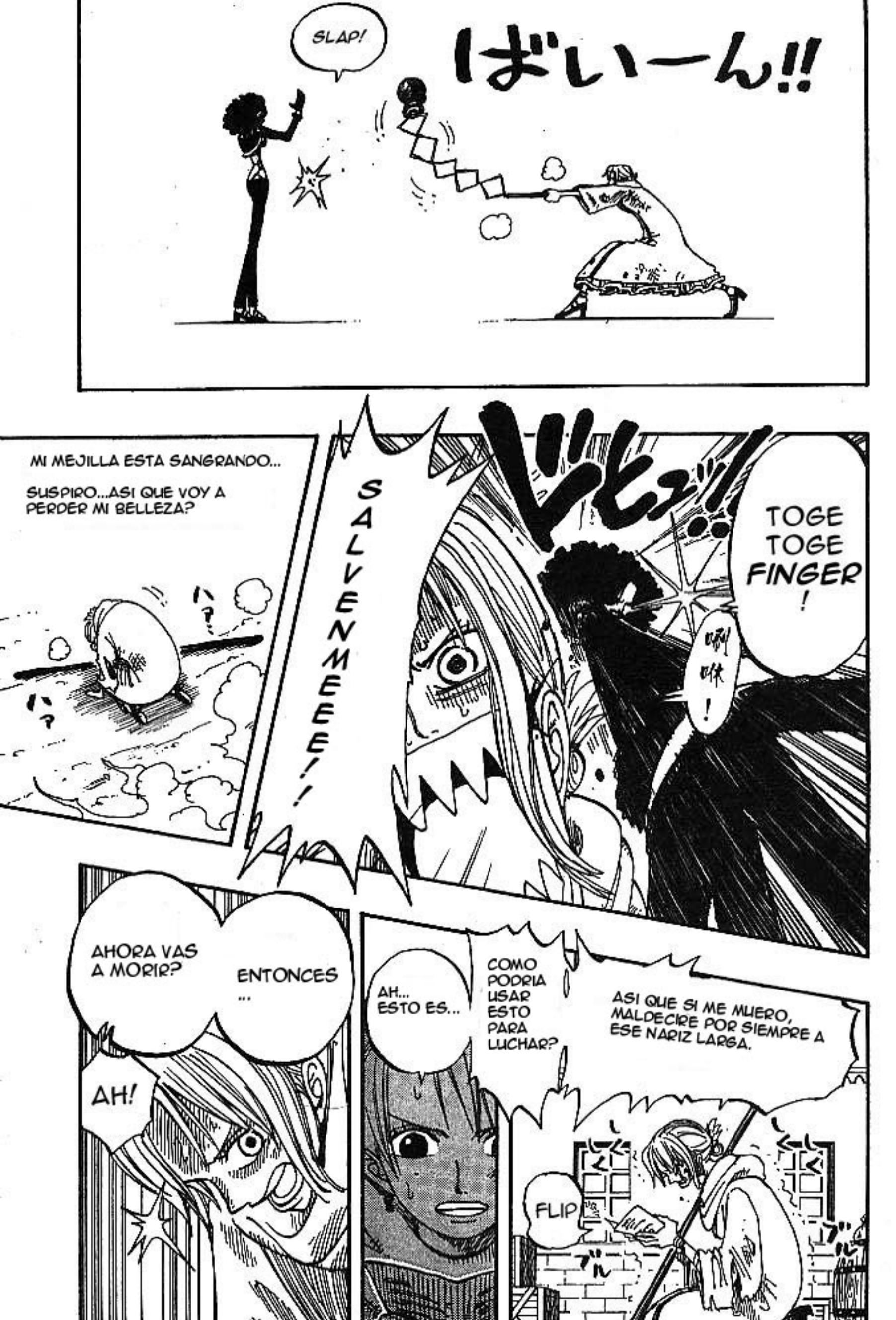
SLAP!
ばいーん!!
MI MEJILLA ESTA SANGRANDO...
SUSPIRO...ASI QUE VOY A PERDER MI BELLEZA?
ハァ
ハァ
SALVENMEEE!!
ドヒュッ!!
TOGE TOGE FINGER!
ASI QUE SI ME MUERO, MALDECIRE POR SIEMPRE A ESE NARIZ LARGA.
COMO PODRIA USAR ESTO PARA LUCHAR?
AH... ESTO ES...
FLIP
ENTONCES ...
AHORA VAS A MORIR?
AH!

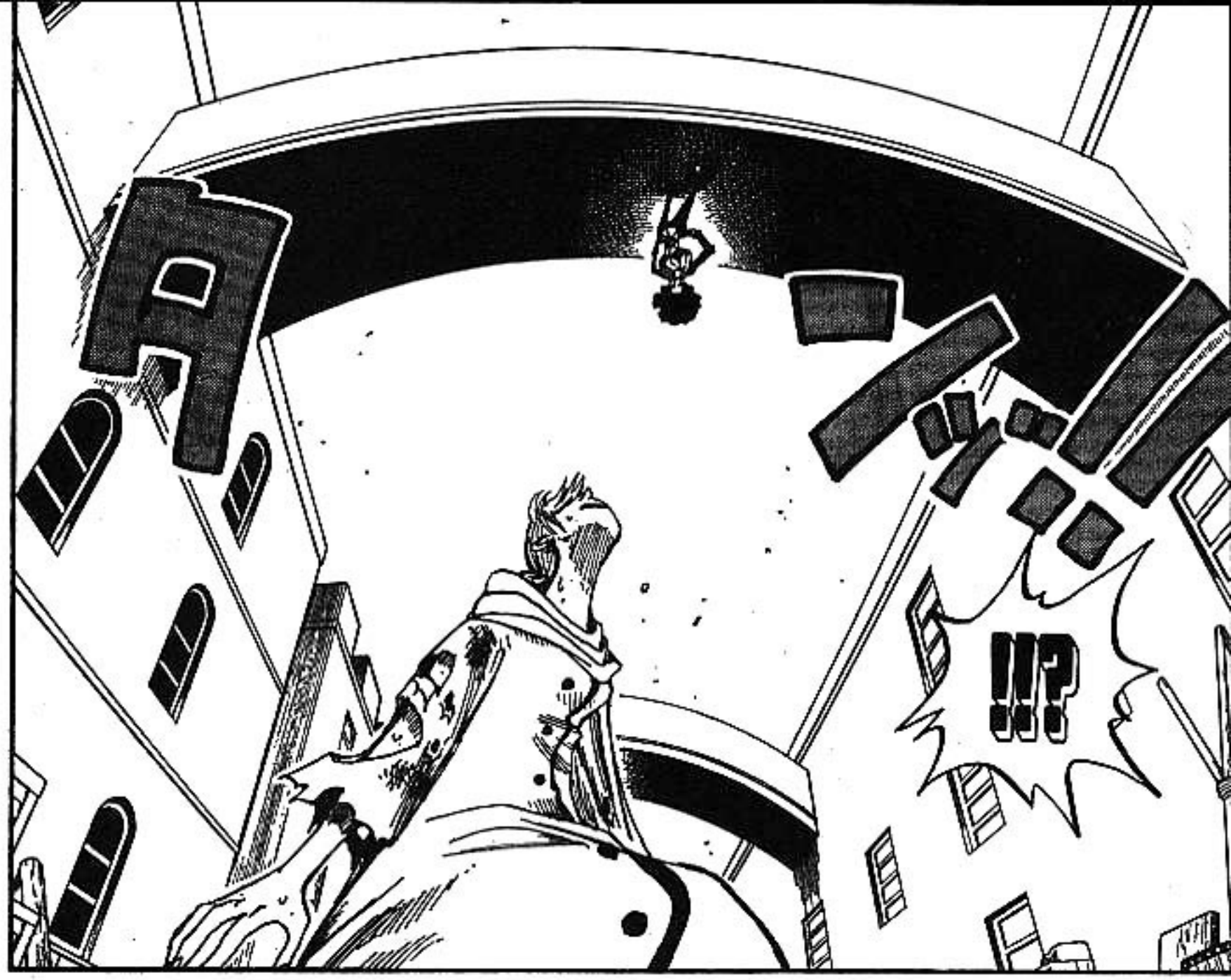
!!?

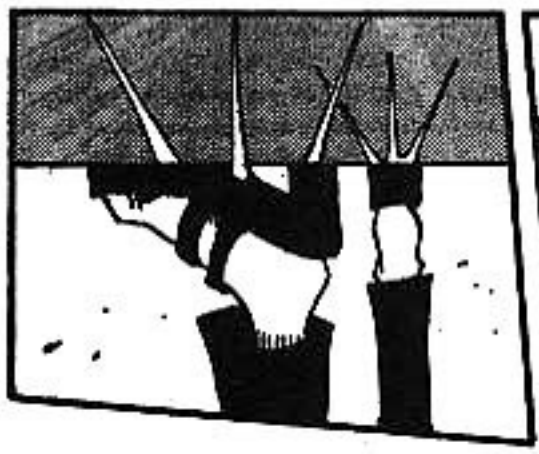

COMO ES POSIBLE?
ESTA DE PIE EN LA PARTE DE ABAJO DEL PUENTE?

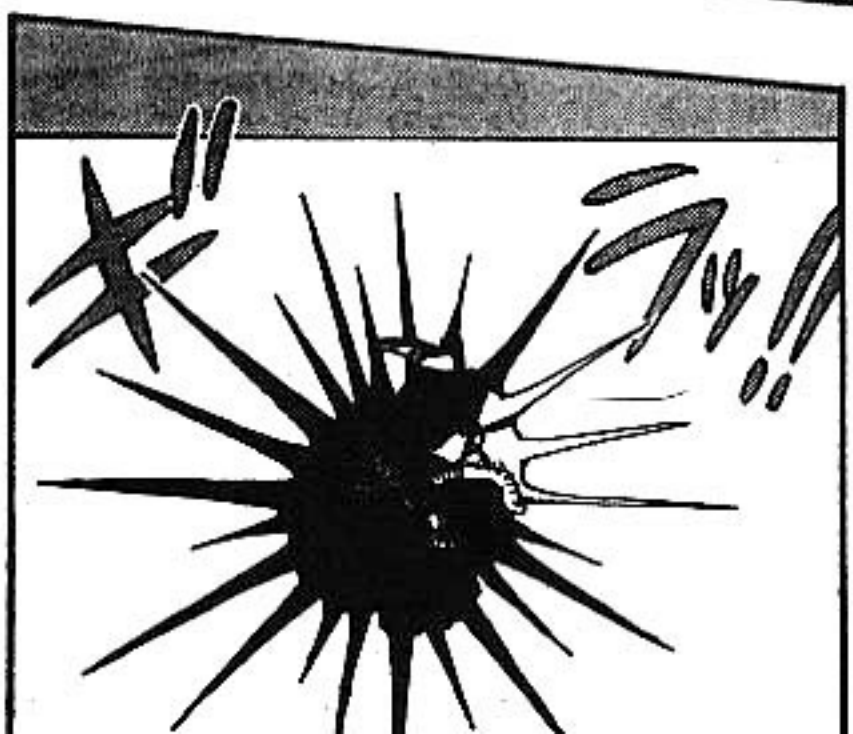

A
?...

PUA DE ERIZO !!!

QUE...QUE PELIGROSO!!

WAHH

!?

PAUSA!!!

ESPERA... ESPERAAA !!

GYAA!!

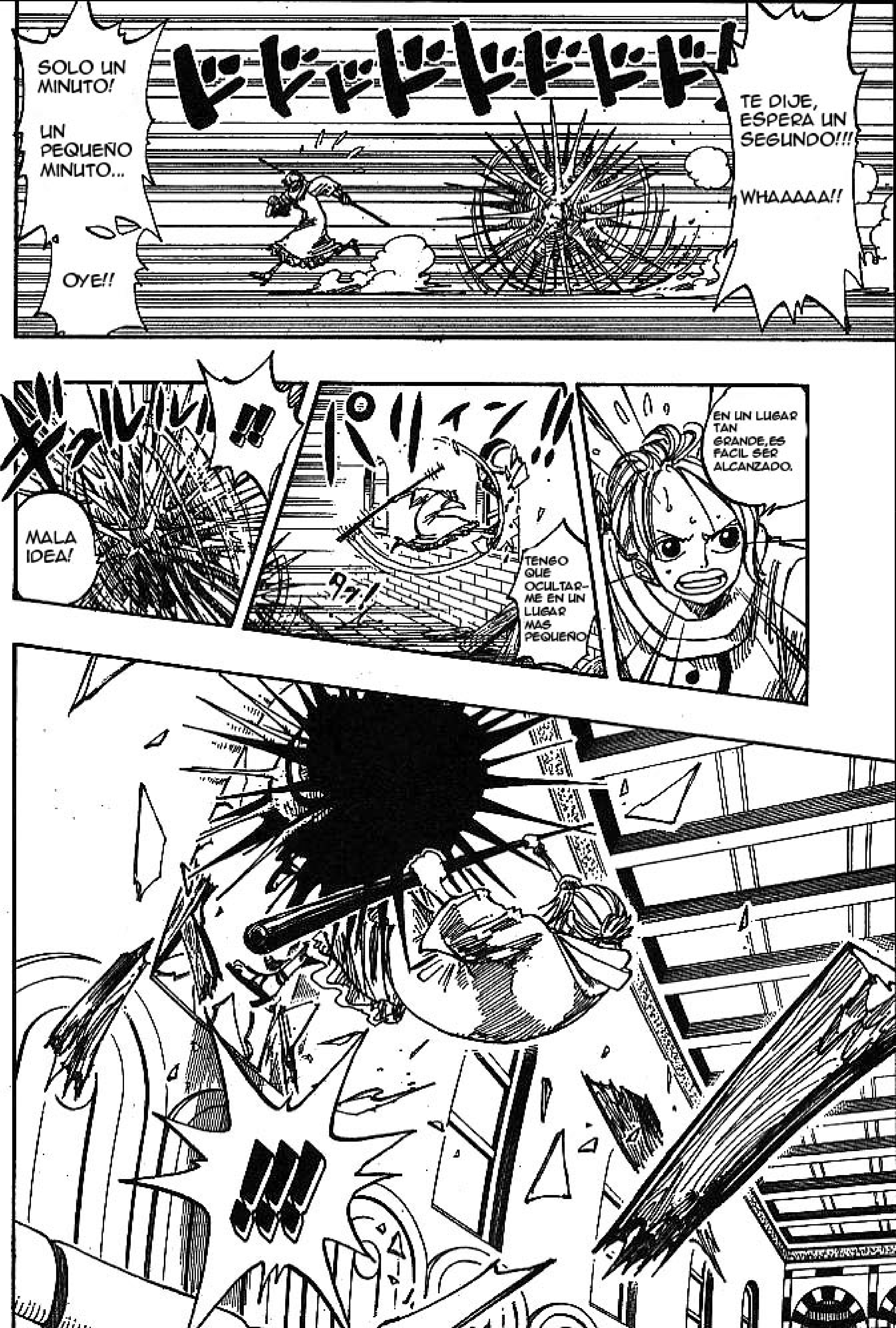
TE DIJE, ESPERA UN SEGUNDO!!!
WHAAAAA!!
SOLO UN MINUTO!
UN PEQUEÑO MINUTO...
OYE!!
EN UN LUGAR TAN GRANDE,ES FACIL SER ALCANZADO.
TENGO QUE OCULTAR-ME EN UN LUGAR MAS PEQUEÑO
MALA IDEA!

ESPERO QUE ESTES LISTA, PORQUE TE CONVERTIRAS EN UN ALFILETERO!!
NO LO SERE.
扯！
扯！
MUEREE!!
刺刺刺！
！
GYAAAAAA!!!

ENTONCES, NO SERA TAN FACIL.

HMMM... ELLA PUEDE PELEAR.

ばんっ!

!!!

.....

CREO QUE...

LEYENDO LAS INSTRUCCIONES DEL CLIMA TACT,ME HA TRAIDO ¡MALA SUERTE...

FLIP!

PHWAA ..

PHWAA ..

LAS COMBINACIONES DE ATAQUE ,ESTAN ESCRITAS EN LA PARTE TRASERA

QUE ES ESTO MALDITO FRIKI BASTARDO !!!

"LO ANTERIORMENTE DICHO,SE DEBE UTILIZAR EN LAS FIESTAS, PARA HACER REIR A LA GENTE"

PEQUEÑA GATITA

MUY BIEN...DONDE TE ESCONDISTE AHORA?

ATRAS...

NO ME ESCONDERE !!!

ばっ"!!!

YA NO CORRERE !!

JA JA JA!!!

HACE 8 AÑOS QUE SOY UNA LADRONA.

7—....

!

LO HE HECHO TODO POR MI MISMA!!

NO IMPORTANDO LOS PELIGROS!!

NO LO PUEDO ENTENDER!

NO SE COMO PUDE PERDER EL TIEMPO CON UNA PERRA QUE NO SABE NADA.

HMM...? OHH,LO SIENTO POR TI...

QUE ES LO QUE PASA?

TE VES FUERTE DE REPENTE...

PARA COMPRENDER EL USO Y LAS COMBINACIONES DEL "BASTON",PRIMERO DEBES ENTENDER EL USO DE LOS TRES BASTONES.

DIRE ALGO PRIMERO,EL SHOW LO GUARDARE PARA MAS TARDE!

むぁ…

HM ?

MUY CALIENTE

EL PRIMERO ES "BURBUJA CALIENTE"

BURBUJA DE AIRE CALIENTE!!

MOVIENDO Y SOPLANDO CON LOS DIFERENTES BASTONES, PUEDEN PRODUCIR BURBUJAS.

ふぅっ!!

AH ..

SE SIENTE BASTANTE FRIO.

ひゃぁ…

ふぅ!!

LA SEGUNDA ES "BURBUJA FRIA"

BURBUJA DE AIRE FRIO!!

ODIO ESTA

TAN ELECTRICA...

ヒリ…

ふぅ!!

Y EL TERCERO ES "BURBUJA ELECTRICA"

BURBUJA DE AIRE ELECTRICO!!

AUN NO TIENES BASTANTE DIVERSION?!

PORQUE ESCRIBIRIA ESTAS COSAS ESE FRIKI?!!

ESTOS NO ESTAN COMPLETOS ,SI NO SON USADOS PARA PROPOSITOS DE CELEBRACION.

?

Cka,

Cka,

!

TWIST

TWIST

Cka

ギラッ

SFX: TWIST

OH PORFAVOR, NECESITO ALGO UTIL...

FLIP

COSIENDO

しゅくしゅくしゅく

PUAS DE COSTURA!!

ガガガガガガ

AGH~
ズッ!!
LO SIENTO, NO TENGO GANAS DE SEGUIR JUGANDO.
TOKE TOKE THRUST !!!
TACK!!
BARRERA DE BAJA PRESION!!

!?
!!!
!?.....
VIENTO...
ヒュルルル...

ASI ES COMO SE USA... BURBUJAS DE AIRE FIO Y CALIENTE.

UNA VEZ QUE COMIENZA A ROTAR,CADA BASTON CREA UN FLUJO DE AIRE...

AIRE FRIO

AIRE CALIENTE

CREANDO UN VIENTO EXPLOSIVO...

MUY PODEROSO!!

USSOP!

EL AIRE DE BAJA PRESION,SOLO SE UTILIZA EN FIESTAS QUE SE REALIZEN AFUERA.

SOLO SE ENTIENDE EL...

CLACK

QUE ARMA MAS EXTRAÑA...

ACERCA DE...

PERO...

TECNICA FINAL: **TORNADO** ESTA TECNICA ES EL ARMA FINAL.

SI EL ENEMIGO ES HUMANO, ENTONCES TIENE QUE SER GOLPEADO...

PORQUE SE PUEDE UTILZAR SOLO UNA VEZ Y SI LO EVADE,TODO ESTA TERMINADO.

ESTAS BUSCANDO VIVIR MENOS Y MORIR LUCHANDO...

JUSTO ANTES DE TERMINAR EL ENCUENTRO, ESTAS MIRANDO PARA OTRO LADO.

ERG?!

QUE ESTAS MIRANDO?

GYAAAA!!!

QUEE?!!

!!!

ゆら...

FUISTE ENGAÑADA. ♡

J.C

COMO PUEDES ...!!!

UN ESPE-JISMO?!!

DESPUES DE TODO,ESTAS ARMAS SI ESTABAN CREADAS PARA MI.

LAS BURBUJAS FRIAS PUEDEN CAMBIAR LA TEMPERATURA Y CON ESE APARENTE CAMBIO,SE CREAN REFLEJOS DE LUZ QUE ME PERMITEN CREAR UN ESPEJISMO DE MI MISMA.

FINALMENTE APRENDI ALGO ACERCA DE ESTE BASTON...!!!

VEN, AHORA!!!

海賊王

ONE PIECE

CAPITULO 192: SE AVECINA UN TORNADO

ALUBARNA, PUERTA NOR-ESTE

OYE, TOMA.

!

OH, GRACIAS

POR AYUDARME A RECUPERAR MIS GAFAS.

(SONIDO DE ARMAS)

WA

SE ESCUCHAN MUCHAS!

ESE DEBE SER EL LEVANTAMIENTO EN ARMAS.

ESTAS SON UNA NUEVA VERSION "SUR AZUL", ACASO SABES CUAL ES SU COSTO?!!

OYE LAS GAFAS ESTAN ROTAS! MALDITA SEA!

AWWW

PARECE SER...

破壊?

QUE?!!! ESPEREN POR MI!!

OYE, USOPP APURATE!!!

ENTENDIDO!!

DEBEMOS IR RAPIDAMENTE AL PALACIO, QUIZAS VIVI NECESITE NUESTRA AYUDA!!!

MALDITO CAMELLO, ADONDE ESTABAS ESCONDIDO?!!

ACASO NO VEN QUE ESTOY HERIDO!!!

WAAAAAAA...

HMPH!

ENTONCES, ES VERDAD QUE QUIERE TOMAR ESTE PAIS EN SU PODER?!!

ZA WA ザワ

ZA WA ザワ

ZA WA ザワ

COCODRILO APARECIO EN ALUBARNA!!!

アアアアア

WAAAAAAAAA

ROMPAN LA PUERTA!!!

VIVI-SAMA ESTA EN PELIGRO!!!

NI NYU NI NYU TSU ...

MANOS ?!

EH?

HUUITSU...

DIECISEIS FLEUR...

GO

O TSU...

!!?

SON ...

QUE DIABLOS ESTA PASANDO ?!!!

MANOS QUE VIENEN DETRAS DE LA PUERTA!!

ドドドオオ

!?

WA AA AA AA AH !!!

WANO

WAAAAAA...

GINO

HALLA AFUERA HAY MUCHO RUIDO.

わあああああ...ぎ

JAJAJA...

SU MAJESTAD!!!

GO SOTSU!!

PAPA !!!

BA

N!!

VIVI...

HAA...

HAA...

NO TE ACERQUES AL REY!!!

COCODRILO!!

PERO AHORA, YA NO TIENEN MAS ESPERANZAS...

LO SIENTO, SI PENSASTE QUE CON TU VIDA IBAS A TENER OPORTUNIDAD DE SALVAR A ESTE PAIS...

PAPA!

Y PORQUE ESTAS TU AQUI?!!

DONDE ESTA LUFFY?!!

MISS WEDNESDAY,LA UNICA RAZON POR LA QUE CONSEGUISTE LLEGAR TAN LEJOS,FUE POR ESA BANDA DE PIRATAS.

JAJA EL REY ESTA BIEN,PERO...

LUFFY NO PUDO SER ASESINADO POR TI!!!

MIENTES !!!!

TE LO DIRE,EL YA SE FUE AL INFIERNO ...

UNA VEZ QUE EL REINO SEA DESTRUIDO...ES LOGICO QUE LA FAMILIA SE DESINTEGRE...

SIN EMABARGO,AL PARECER NUNCA TUVO LA INTENCION DE AYUDARLOS...

HMPH,NO ME PREOCUPA SI ME CREES O NO.

ESTE ES TAMBIEN EL PRINCIPAL MOTIVO DE QUE YO ESTE AQUI.

!?

ANTES DE QUE RENUNCIES A TU TRONO, QUIERO PREGUNTARTE ALGO.

NO ES ASI, REY??

!!!!

DONDE ESTA PLUTON ?!!

COMO PUEDES SABER ESE NOMBRE ...?!

COMO PUEDES ...

!

.....

?

GYAH !!!

DO TSU

DO

DO

DO

ENTONCES PUEDE SER LLAMADO ARMA!!

GAAH!!

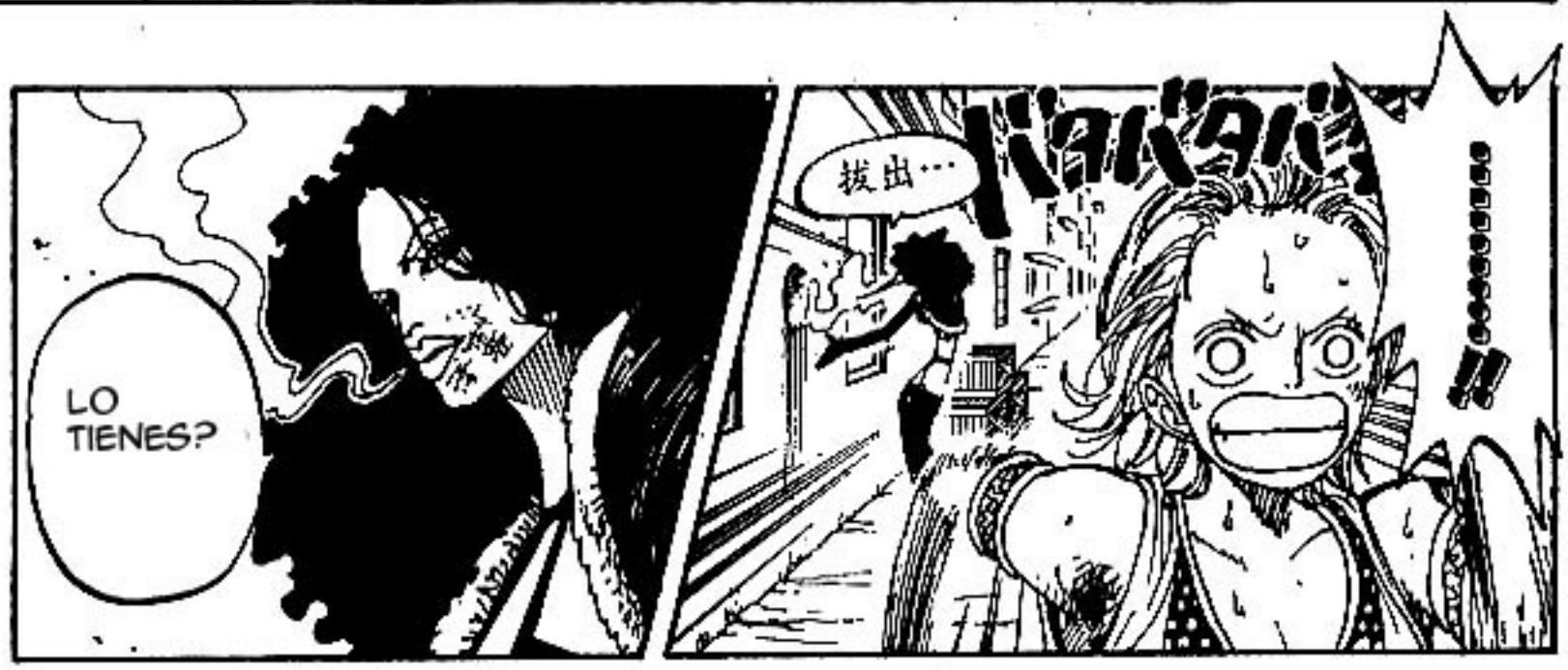

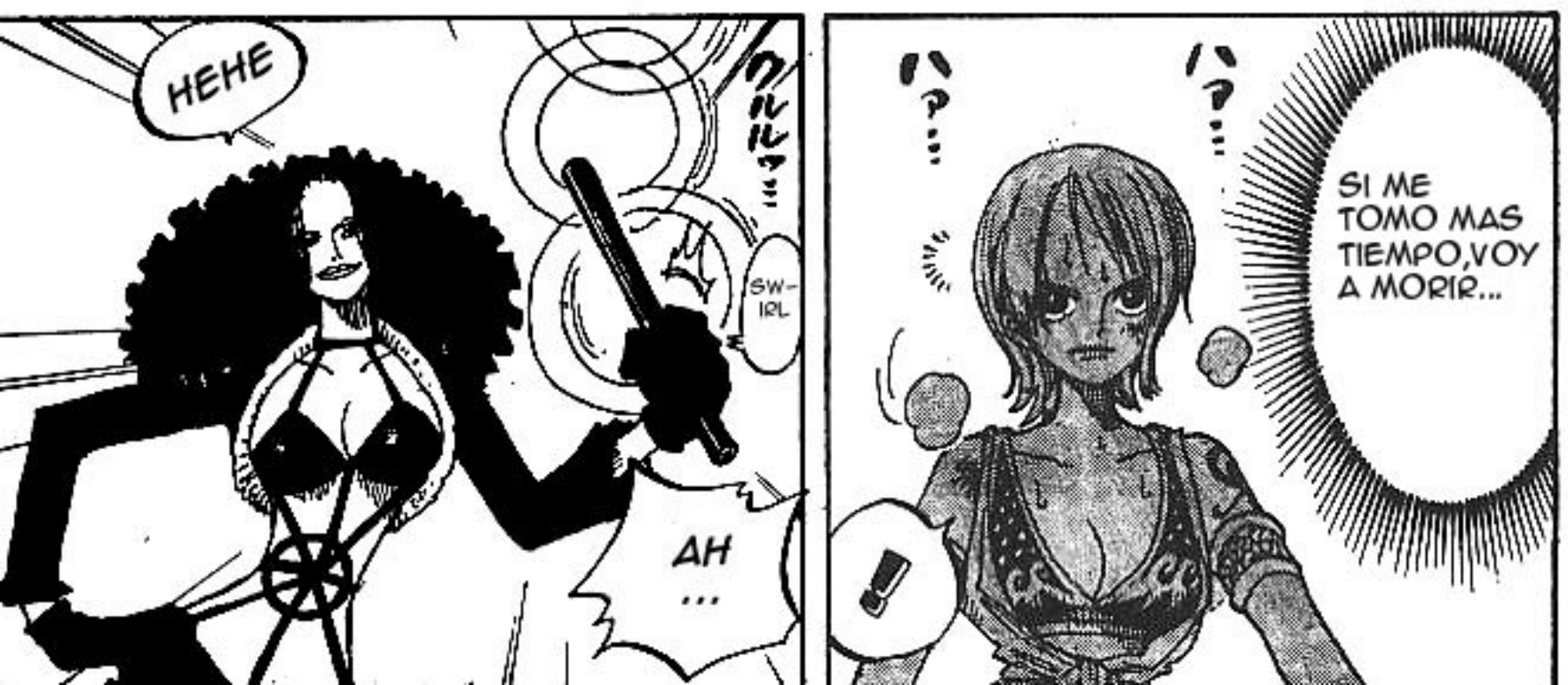

NO DIGAS ESAS COSAS,NO SABES EL VERDADERO PODER QUE TIENE!

NO PUEDE MATARME...

ES MAS DEBIL QUE LA ESTATICA DE UN ABRIGO...

PZZZZ

ESTE JUGUETE ...

LO PUEDO UTILIZAR SOLO UNA VEZ...SEGUN USOPP,PUEDE DERROTAR A CUALQUIER HUMANO.

TENGO QUE PENSAR CON CLARIDAD.

TENGO QUE CREAR UNA SITUACION EN DONDE ELLA TENGA QUE MOVERSE EN EL AIRE.

DEVUELVEMELO!!

ESTAS CALLADA!!!

Y TODO EL CLIMA DE ESTE PAIS!

TENGO QUE UTILIZAR LOS 3 BASTONES

NECESITO QUE HAYA MAS HUMEDAD EN EL AIRE...AH! LA HUMEDAD...YA SE QUE TECNICA.

LLUVIA!!!

ESTAS TRATANDO DE QUE LLUEVA?

チョロ チョロ チョロ..

HERMOSA AGUA, DANOS DIVERSION!!

AHORA HACE EL BAILE DEL AGUA...

MALDICION, ESTO ES DIFERENTE DE LO QUE YO PENSABA!!

NO CRRES QUE HAS JUGADO BASTANTE?

だん だん

ギラッ

NO ME PUEDO MOSTRAR DEBIL.

SI JUEGAS, JUGUEMOS JUNTAS!!!

ESPINAS!!!

SEA URCHIN ..
(ERIZO DE MAR)

!!

QUE?!!

BURBUJA DE AIRE FRIO!!!

NO CREES QUE PAREZCO UNA COLMENA DE ABEJAS?!!

BOOM!

WAAAH

じろろっ!!

COLMENA DE ABEJAS?

SHUUUUU ...

VOY A MORIR SI ME LOGRA ALCANZAR.

ESTO ES SOLO UN JUEGO, EN RESPUESTA A TU ESPECTACULO...

ASI TAMBIEN TENDRAS ALGO INTERESANTE QUE VER...

JAJA.

CLACK

THRUST

MAS!!!

!?

BURBUJA DE AIRE CALIENTE!!

EH?

EN CONTACTO CON EL AIRE FRIO....BAJARA Y SE CONGELARA...Y...

MIENTRAS QUE LA HUMEDAD QUE CONTIENE EL AIRE CALIENTE SUBE...

ESPINAS, METODO DE ACUPUN-TURA!!!

QUE...

MAYA DE PUAS!!!

!!!

NO TE HE DICHO ANTES, QUE NO MIRES PARA OTRO LADO?!

PUAS

AHHH!
GHRAAA!
POR LO QUE VEO, TIENES UNAS PIERNAS RAPIDAS...
ESE ES TU UNICO TALENTO !!!
APENAS PUEDO MOVER MI PIE...
POR CIERTO ...
QUE PASO CON LAS BURBUJAS?!

AUNQUE PEQUEÑA..
ぽっかり
ESTA COMPLETA...
NUBE!!!
QUE MIERDA ES ESO?!!
TODAVIA NO TE DAS POR VENCIDA?
VAMOS A HACERLA UN POCO MAS GRANDE!!!
BURBUJA DE AIRE FRIO!!
BURBUJA DE AIRE CALIENTE!!!
ダッ!!
NO HAS TENIDO SUFICIENTE?!
むくっ..
!!!
むくむくっ!

WAAH!!

MAYA DE PUAS!!!

VEAMOS...

HEH

QUE TAL AHORA, LISTA PARA MORIR?!

NO TE ESFUERZES...

!?

QUE?!

LANZAMIENTO!!

TRUENOS DEL CIELO!!!

AAHHHHH!!

NO VOY A PERDO-NARTE!!

TU!!!

HOY, EL VIENTO ESTA EN CALMA...

!!?

CON UNA ALTA PRESION EN EL AIRE,ESTARA SOLEADO TODO EL DIA.

PERO EN ALGUNOS LUGARES HAY ESPEJIMOS...

DE NUEVO!!

Y TORNADOS,A SI QUE TEN CUIDADO...

J.C

TEN CUIDADO...

!!?

DE LOS ATAQUES DEL TORNADO!!!

#NULL ONE PIECE THIS CHAPTER WAS EDITED BY CHRIPPA

海賊王

J.C ONE PIECE

CAPITULO 193: UTOPIA

小八的海底散步 vol.11「從海豬的嘴巴裡」

ESTE ES EL MOVIMIENTO FINAL DEL ARMA.

EL ULTIMO MOVIMIENTO: TORNADO

SI FALLAS, ESTAS ACABADA.

.....

ドン

PERO...!!! SOLO SE PUEDE UTILIZAR UNA VEZ!!!

HAH

HAH

ドン

ACASO ESTAS BIEN?

!!?

しゅー

TORNADO !

ひゅっ

EL CLIMA DE HOY ES...

CON ESA HERIDA...

DE LA PIERNA IZQUIERDA!!!

CUANTO MAS PUEDES ESTAR ASI?

TODAVIA PUEDE MOVERSE?

ERIZO DE MAR!!!

ESPINAS!!

!!!

UGH!

AAAH ...!!!

!?

ギギギ!!

ポタ

NADA...

ポタ

ポタ

YA NO SIENTO...

UNA, O DOS O TRES PIERNAS...

流血...

流血...

COMPARADO CON ESO...

?

!!.....

SABES DEL DOLOR DE LAS PERSONAS?

FUUU..

FUUU..

NO SIGNIFICA NADA!!
MIRAME!!
SUPER
TORNADO!
!!?
波波波一
CHIRRP CHIRRP CHIRRP
波波～
CHIRRP CHIRRP
!!!
!
HEH...

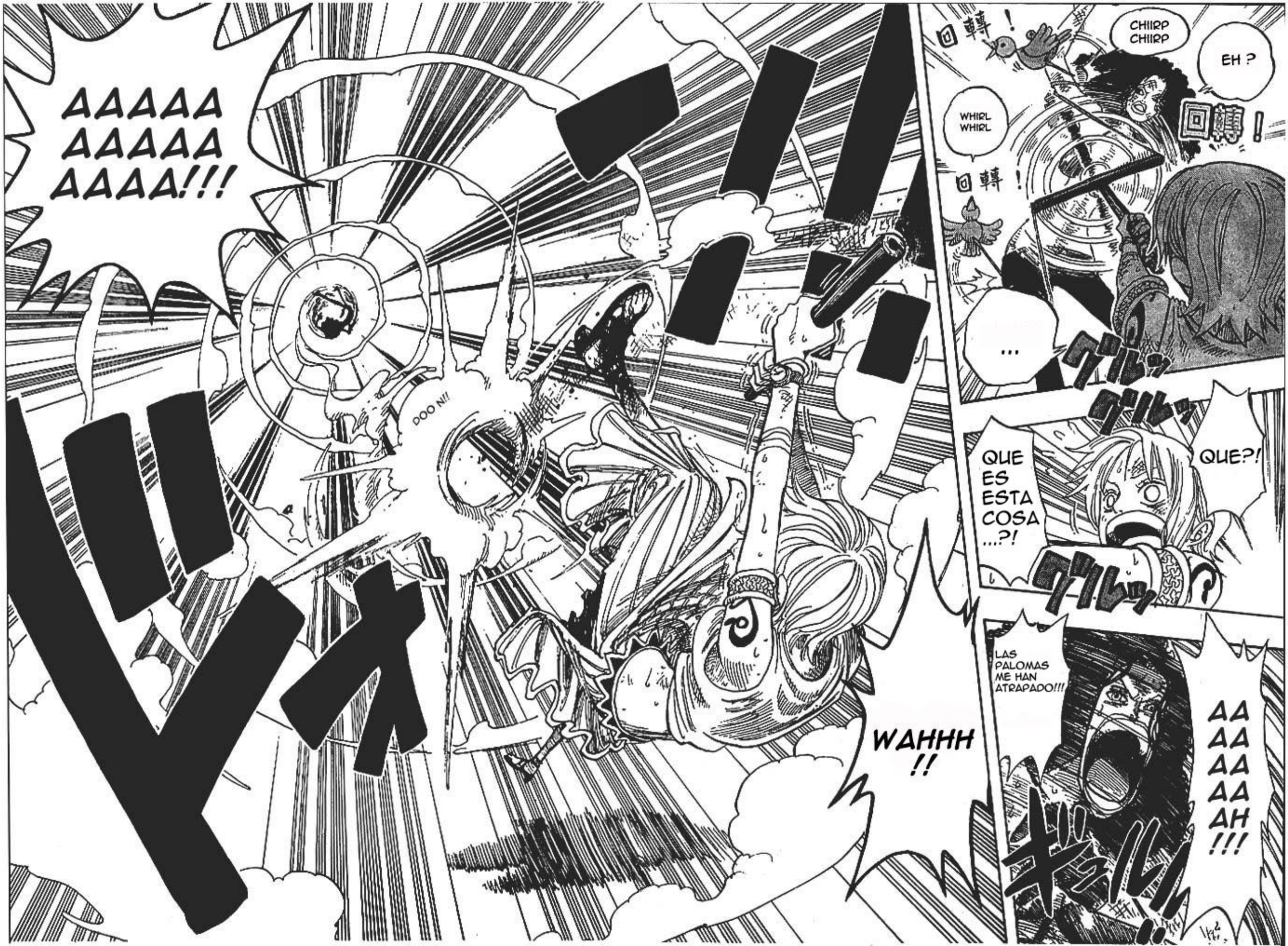

EH ?
CHIIRP CHIIRP
回轉！
WHIRL WHIRL
回轉！
回轉！
...
グルッ
グルッ
QUE?!
QUE ES ESTA COSA ...?!
グルッ
AAAAAAAAAH!!!
LAS PALOMAS ME HAN ATRAPADO!!!
ギュル!!
WAHHH!!
DOO N!!
AAAAA AAAAA AAAA!!!

ナミ

ニャアー!!!

KYAAA !!

OO...N

オオ…ン

HAA

HAA

HAA

HAA

ゴゴゴ!! ゴッゴゴ

AH...ME LASTIME...

OOOOO....

オオオオ…

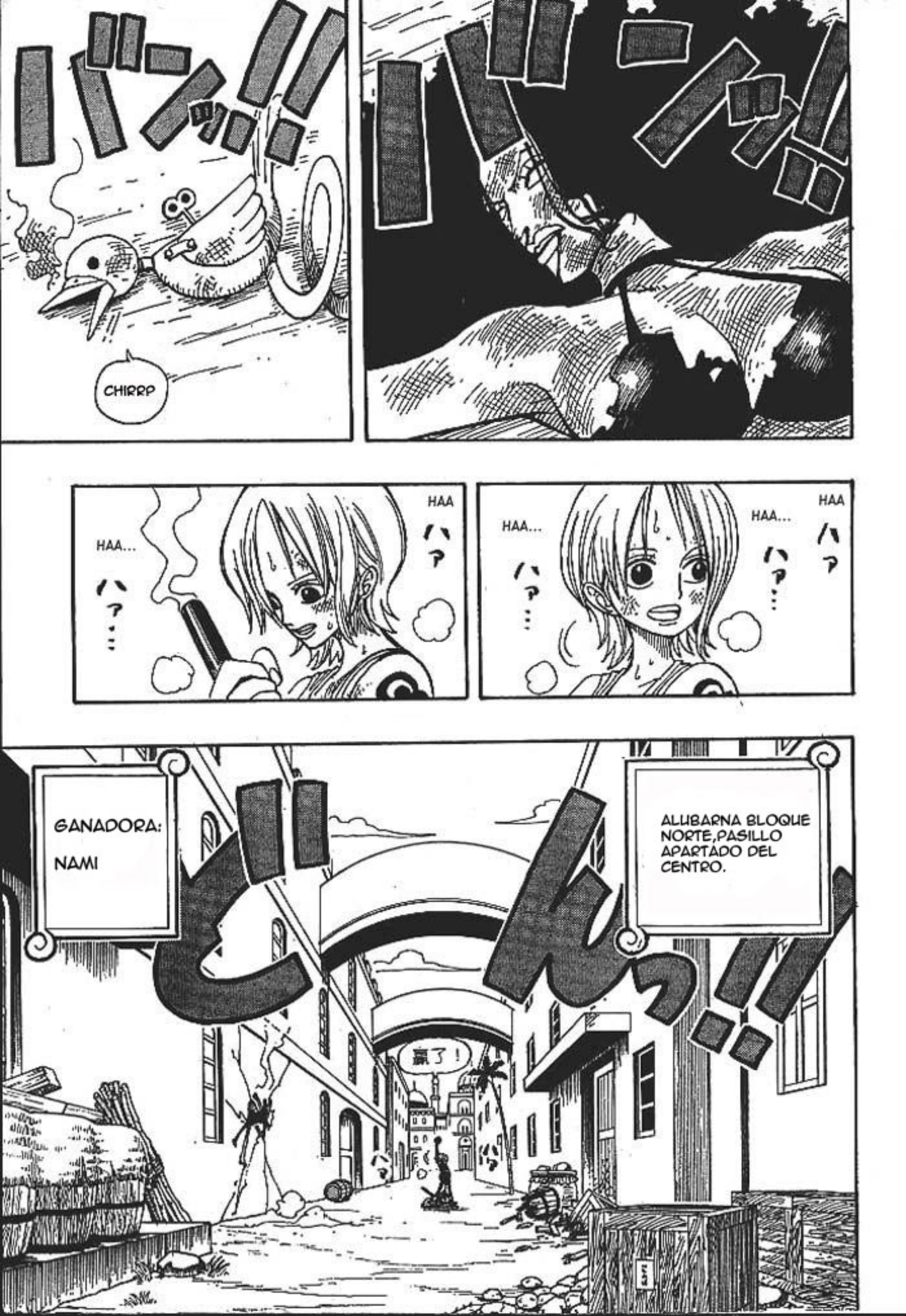
CHIRRP
HAA
ハァ
HAA...
ハァ...
HAA...
ハァ...
HAA
ハァ
HAA...
ハァ...
ALUBARNA BLOQUE NORTE,PASILLO APARTADO DEL CENTRO.
GANADORA:
NAMI
贏了!

HE OIDO QUE AL UTILIZARLO, PUEDE SER CAPAZ DE HACER DESAPARECER UNA ISLA.

EL PLUTON...

OOOOO

SÉ QUE DEBE ESTAR DURMIENDO EN ALGUN LUGAR DE ESTE PAIS.

ADONDE CONSEGUISTE ESE NOMBRE?, POR EL AMOR DE DIOS...ESA ARMA ES MALIGNA.

CONSTRUIR EL PAIS MILITAR MAS FUERTE AQUI.

MI OBJETIVO ORIGINAL ERA POSEERLO, PARA QUE PUEDA...

!!SSSSSSSSS

ESO ES ALGO QUE LO SABE SOLO EL REY...?

EN ESTE PAIS?!

UN ARMA?!... ESE TIPO DE COSA...

MIENTRAS GANO AQUEL PODER,MI UTOPIA SEA HARA REALIDAD!!

HACER QUE LOS PIRATAS SEAN MIS ESCLAVOS SERA TAN FACIL.

CUANDO ME CONVIERTA EN REY DE ESTE LUGAR....

POR LO TANTO NECESITO UNA FUERZA MILITAR MAS GRANDE!!

EL GOBIERNO MUNDIAL NO PERMITIRA QUE ESO PASE!!!

HM...

ESTA BIEN.

NO SE DONDE ESTA ESA COSA...

Y NO SE SI EXISTE O NO.

NO SE DONDE OISTE AQUEL NOMBRE.

!!!?

Y ESTA TARDE, A LAS 4:30 UN POTENTE CAÑON ESTARA APUNTANDO AQUI...

PERO MIRA, HAY MUCHOS SOLDADOS REUNIDOS EN EL FRENTE DEL PALACIO, HALLA ABAJO...

DESDE LUEGO, SE QUE EL VALOR DE "ESO" ES DUDOSO.

NO PODEMOS DERROTAR A ESAS EXTRAÑAS MANOS!!

¡BUSQUEMOS UN CAMINO!

ASI QUE, DESDE AQUI PODRIA CAMBIAR UN POCO EL PAISAJE.

ドオン!!

SE HA HECHO ESPECIALMENTE PARA QUE NO QUEDE NADA EN 5 KILOMETROS A LA REDONDA...

TU

NO ES GENIAL? YA QUE DE TODOS MODOS, SE DETENDRA EL LEVANTAMIENTO QUE USTEDES QUERIAN EVITAR.

SI HACES ESTO...

QUEDAN 30 MINUTOS!!! 5 KILOMETROS ?!!!

ASI QUE,PORQUE NO ACABAR CON ELLOS PRIMERO?

Y ESOS TIPOS PODRIAN DESTRUIR EL PALACIO...

.....

SEGUN MIS CALCULOS,EN UNOS 20 MINUTOS SE PRODUCIRA LA MAYOR BATALLA.

ME ABURREN

PRINCESA VIVI!!

QUE MAL TE HAN HECHO?!!

COMO PUEDES DECIR ESE TIPO DE COSAS?!!!

VOLVAMOS AL PROBLEMA...

MUY BIEN...SEÑOR COBRA

!

¿CUAL ES LA "VERDADERA" HISTORIA?

HM...?

SI YO, TOMO...

PORQUE PIDES ESO?

LA "VERDADERA" HISTORIA?

TE LLEVARE ALLI.

BIEN...

PADRE...

PRINCESA VIVI

ESE ES TU TRABAJO!

JAJAJA, BIEN HECHO, REY COBRA.

SEGUIR AQUI, SIN HACER NADA.

YO NO PUEDO

STACK

BLOQUE SUR

!!!

ESTILO DE TRES ESPADAS

NIAC

ASESINO

パチ…

ZEKIN!!!

ガキーン!!!

ドオオ…

DOOOO…

TORO

GAGIGIGIGI
GIGIGIN!!

ガギガギ

CHERNOS!!

PHEW

III...N...

TU CUERPO ES TAN DURO COMO UNA ESPADA.

ASI QUE,SI NO PUEDO CORTAR METAL, TAMPOCO PUEDO HACERTE DAÑO.

BIEN

TU GOLPES, NO SON NADA PARA MI.

DO N

ASI QUE MIENTRAS NO PUEDA CORTAR METAL...

どーーん

NO PODRE GOLPEARTE.

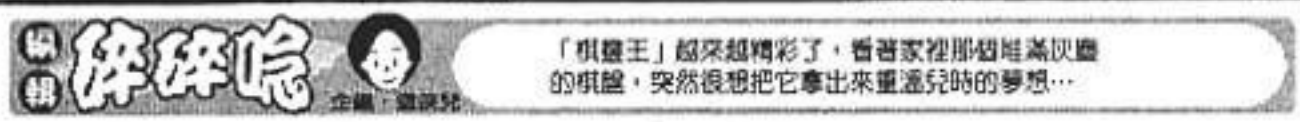

PERO EL PELIGRO PUEDE OBLIGAR A UN ESPADACHIN A SER MAS FUERTE!

ESTOY EN UNA SITUACION MUY PELIGROSA

!?

OOOOO...

MONAKI

AHHH...QUE LASTIMA

HMMM.... QUE VAS A HACER AHORA?

DON

YO SERE UN HOMBRE CAPAZ DE CORTAR METAL.

CUANDO TE LOGRE GOLPEAR.

待續

ONE PIECE 海賊王

索隆登場！
艱辛的苦戰正等著他！

Sin Frenos

one piece

CAPITULO 194:
CORTANDO ACERO

尾田栄一郎

"ONE PIECE"
©1997 by Eiichiro Oda/SHUEISHA
All rights reserved.

NI UN SOLO ESPADACHIN ...

A SIDO CAPAZ DE DAÑARME UN PELO.

ゴオオオ..

SIENTO HABER ARRUINADO TU ESTADO DE ANIMO

PERO DESDE QUE OBTUVE LOS PODERES DE LA FRUTA SUPA SUPA,,,

SFX: GOOOO...

ENTIENDO,PERO TE DARE UN CONSEJO SOBRE ALGO.

OH?

TU NO ME PODRAS GOLPEAR ESPADACHIN!

NO SE QUE TIPO DE ESPADACHINES LUCHARON CONTRA TI,ANTES QUE YO...

ESTOY SEGURO QUE NUNCA TE HABIAS ENCONTRADO CON ALGUIEN COMO YO!

PERO ESO VA A CAMBIAR RAPIDAMENTE, PORQUE...

CALVITO...

GRACIAS POR DECIRLO...

YO VEO,QUE SOLO TIENES UNA GRAN BOCA!!

Y QUE HAY DE TI?

ME PREGUNTO, CUANTO VAS A DURAR?

SFX: N..!

SFX: KI!

!!

!!!

DESTELLO!!

SFX: HIYURUT SU...

SFX: SUPA!

SFX: ZEGIGI

ガギギ...!!

GAGII!!!

CLANK!

CLANK!

SFX: GIT ON!

SFX: SHI

SFX: YASO!

ARE!

VUELTA!

SFX: ZATSU

AHORA...

SFX: ZA

ONI

...

!

!?
GIRI!!!
!!!

SFX: GANTU

だんっ…

TORA...

CLANK

!!!

ドゴオ

GARI!

!!!!

SFX: OOO...N..

オォォ…ン..

HUFF..

HUFF..

SHHK...

オオオオ

.....!!

!

NO TIENE NI UN RAZGUÑO...

NO HABIA VISTO QUE ALGUIEN RECIBIERA MIS ATAQUES Y SE MANTUVIERA EN PIE...

ドン...

QUE TE DIJE ANTES?

JA...

NO ME CONOCIAS.

DESDE LUEGO,YA QUE HASTA AHORA...

HAAAA!!

HMPH!

YA ENTIEN-DO !!

!!!

ESTE TIPO,PUEDE CONVERTIR CUALQUIER PARTE DE SU CUERPO EN ESPADAS...UN CUERPO LLENO DE ESPADAS!!

KURGH....

.....

.....

!!!

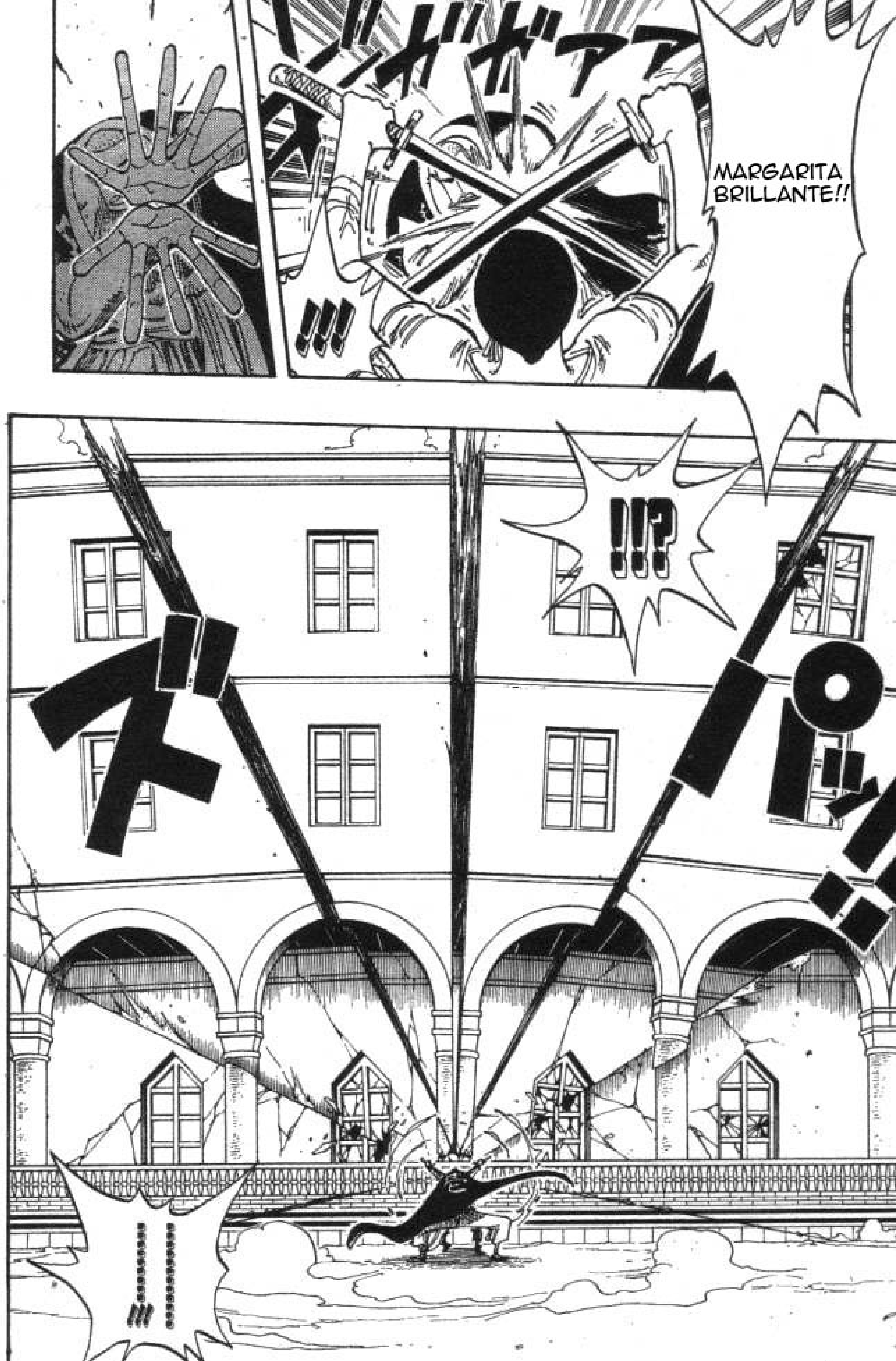
MARGARITA BRILLANTE!!
!!?

ビリ
ビリ
ESTE... ESTE CHICO...
ビリ…!!
SE IRA A VOLAR...
WAAAAH!!!
ガラ
ガラ
ガラ
ゴゴゴゴゴ
ゴゴオ…ン!!
オォオ…!!
CRK
CRK
……

QUE ME FALTA?

TENGO QUE ENTRENAR MAS...YA QUE ESTOY DEMASIADO CERCA DE LA MUERTE...

.....

SI,ASI ES.

ES ESO CIERTO?!

HE OIDO QUE HAY PERSONAS QUE SON CAPACES DE CORTAR ACERO!!

MAESTRO! MAESTRO!!

HMM?

OYE... NO LO PUDISTE CORTAR ...

スパーン!!

GOLPE...DETENTE

HAAYAH!!

FLOTANDO

MIRA CON ATENCION, ESTE PEDAZO DE PAPEL,ZORO.

.....

PERO,ESE MISMO ESPADACHIN PUEDE CORTAR ACERO

CON LA MISMA ESPADA.

?

CLACK

ESCUCHA,HAY ALGUNOS QUE NO PUEDEN CORTAR NADA...

CLACK

UNA ESPADA QUE SOLO PUEDE DAÑAR,NO ES UNA VERDADERA ESPADA PARA MI.

LA "ESPADA MAS FUERTE", PUEDE DESTRUIR Y PROTEGER LO QUE QUIERA.

ZORO,TU REALMENTE ME ENTENDISTE?

MAESTRO¡ ME CONVERTIRE EN UN ESPADACHIN, QUE NO PUEDA CORTAR NADA!!

SFX: CHICHICHI...

.....

LO ENTIEN-DES AHORA?

ME ESTAS SUBESTIMANDO?...TE MOSTRARE COMO PUEDO CORTAR EL ACERO!!

ESTOY PARADO AQUI...Y NO ME DUELE NADA...

HMMM... APRESURATE Y CORTAME...

!

!!!

SERA ASI?

SERA EL MOMENTO DE TU MUERTE!!

CUANDO,YO PUEDA CORTAR EL ACERO...

GRHAAA!!!

COMENZEMOS POR LA ESPADA QUE NO PUEDE CORTAR NADA...!!!

NO IMPORTA LO QUE VENGA HACIA MI...SIMPLEMENTE LO DESTRUIRE!

SFX: DON!!

待續

ONE PIECE 海賊王

激烈爭鬥中，索隆能領悟出救魯的關鍵點嗎？

海賊王 ONE PIECE

CAPITULO 195: MR BUSHIDO

PRIMERO LA ESPADA QUE NO PUEDE CORTAR...

TRUCOS ESTUPIDOS ...

NO ENTIENDO EL SIGNIFICADO DE ESTO!

UNA ESPADA QUE NO PUEDE CORTAR,PERO QUE AUN ASI CORTA EL ACERO.

PERO TODO ESO NO IMPORTA,PORQUE EL ESPADACHIN MAS DURO,SE CONVERTIRA EN EL MAS FUERTE AL FINAL!!

HOJA ATOMICA!!!
YO SERE EL PRIMERO QUE TE CORTE A LA MITAD!!

ガギギギギン!!
ガギガガン!!!
グルッ!!
ビュッ
ガガン!!

GRHAA!!!

CLACKK

ARRH..

カッ

ガッ

ガッ

!!!

DURO...

ARRGH!
UH?
CANGREJO ...
TENAZAS!!!

HUFF... HUFF...

MALDITO, TE ESTAS PONIENDO DIFICIL...

LO MISMO DIGO.

HA.

YO NO SOY UN ESPADACHIN NORMAL.

TENGO CIENTOS DE TECNICAS PARA CORTARTE.

!

VACIO ESPIRAL!!!

!!N!!

YO SOY UN ASESINO.

ERES NADA MAS QUE UN PEDAZO DE METAL!!

TU NO PUEDES SER UN ESPADACHIN.

OOO...

CHISPAS??
MALDICION, ESTA GIRANDO MUY RAPIDO.

QUIZAS SI YO!!!

MALDICION !!!
TE VOY A CORTAR COMO PRUEBA...
YO NO SOY UN TONTO METAL...

ガクン…
ボタ…
ボタ…
ハァ
ハァ…
ブシュウ
ギャイイイン
!!!
WOAH !!!
LA DECISION EQUIVOCADA, RESULTA EN...
SERAN....
SERAN
MUERTE!!!
ドシュ!!

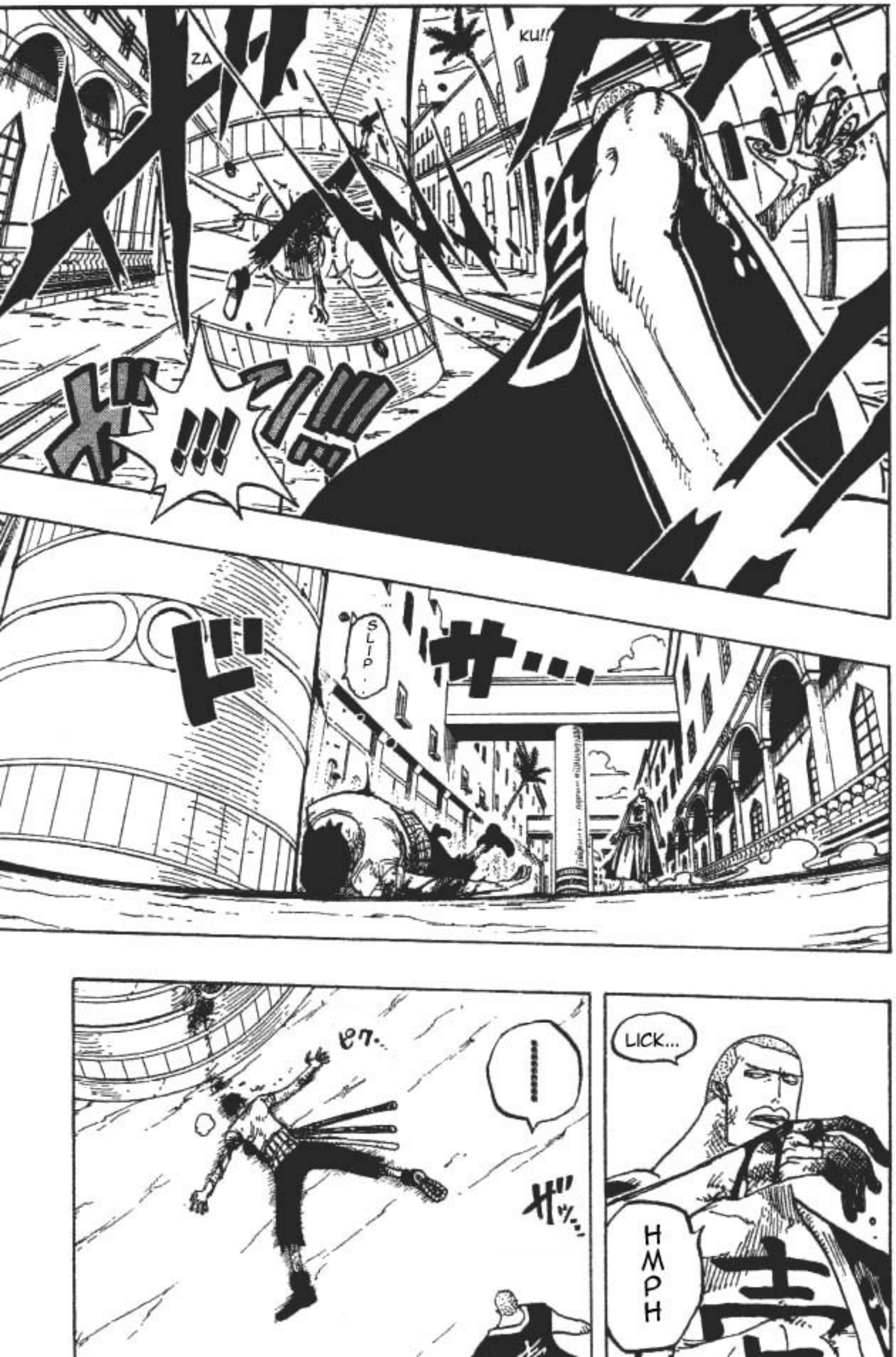
ZA
KU!!
SLIP...
LICK...
HMPH

HMMM, SIGUE VIVO?

NO TIENES TUS ESPADAS, QUE VAS HACER?

NO PUEDO MOSTRAR DEBILIDAD ANTE UN ENEMIGO.

DESINTE-GRATE!!!

CRACK!

CRACK!

ZATSU

ACABAS DE MORIR.

ガラ

ガラ

ドガ

ガラ

ガラ

ガラ

HOY HE TENIDO UN POCO DE SUERTE CON LAS ROCAS...

CRICK

ザッ
ZATSU

ザッ
ZATSU

ザッ...
ZATSU...

ザッ!!

ザッ!!

ESTOY BIEN...
HMMM ...?
!!!

HA

.....

ESO ES,PORQUE YO SABIA QUE NO CAERIAN SOBRE MI...

HA

EVADIRLAS TODAS...

NO...

IMPOSIBLE...DESPUES DE ESO,EL SIGUE EN PIE...COMO PUDO EVITAR GOLPEARSE CON LAS ROCAS

ドクン...

LO SE...

ESTA BAJO ESA ROCA...

ドクン...

ドクン...

MI ESPADA...

ドクン...

EXCEPTO MI LATIDO DEL CORAZON QUE ES TAN RUIDOSO...ESTOY CERCA DE LA FRONTERA DE LA MUERTE.

ドクン...

HAA...

HAA...?

HE TENIDO ESTE SENTIMIENTO ANTES, TRANQULIDAD..

ドクン...

QUE ESTAS HACIENDO AHORA?

GARA...

ドクン

RESPIRACION...

ドクン...

LA CAIDA DE LAS ROCAS, DA UNA SENSACION DE VIDA...

VIDA... COMO SI...

!

INCLUSO LA TIERRA...

EN EL MISMO SENTIDO...

ESOS ARBOLES, TAMBIEN RESPIRAN...

LA RESPIRACION DE LAS ROCAS...

ドクン...

SERE INCAPAZ DE CORTAR...

SOLO ASI SERE CAPAZ DE CORTAR EL ACERO?

SI NO ENTIENDO EL SIGNIFICADO DE LA RESPIRACION?

ドクン...

ESCUCHA, EN ESTE MUNDO, HAY ESPADACHINES QUE NO PUEDEN CORTAR, ABSOLUTAMENTE NADA.

DESPUES DE RECIBIR TANTOS ATAQUES Y ESTAR SANGRANDO POR TODOS LADOS...COMO ES POSIBLE QUE AUN ESTES VIVO?

QUE SUCEDE ?!

ドクン...

EL SIGUIENTE MOVIMIENTO PONDRA FIN A TU SUERTE!!!

PORQUE PONGO EL CORAZON Y PUEDO OIR COMO RESPIRA TU ACERO...

ドクン...ドクン

HA

HA

ストン...

CORTAR

ズバッ

TRANSMITO LOS PENSAMIENTOS A TRAVES DE MI ESPADA.

INTENTARAS DETENER MIS MOVIMIENTOS CON UNA SOLA ESPADA?

OOO...

オ オ オ...

ドクン...

AHORA VEREMOS, SI REALMENTE ADQUIRI LA CAPACIDAD DE CORTAR ACERO.

ドクン

BIEN!!

ESTAS RENUN-CIANDO?

ドクン OOO

SUFI-CIENTE...

NO ESPERARE A LA MUERTE...

CORTE RAPIDO!!

オ!!

DESINTEGRATE!!

AA!!!

CLANK~~~!!!

REQUIEM DEL LEON!!

オオ...

ESTILO DE UNA ESPADA

TE DOY LAS GRACIAS.

AHORA SOY MAS FUERTE!!

CONVIRTIENDOSE EN UNO DE LOS MAS FUERTES!!

GIN...

キン…

待續

ONE PIECE 海賊王

EN ESPAÑOL POR HEROS FANSUB.