海賊王 ONE PIECE

CAPITULO 196: [1]

GENERAL CHAKA!!!

POR FAVOR, ESPERE!!!

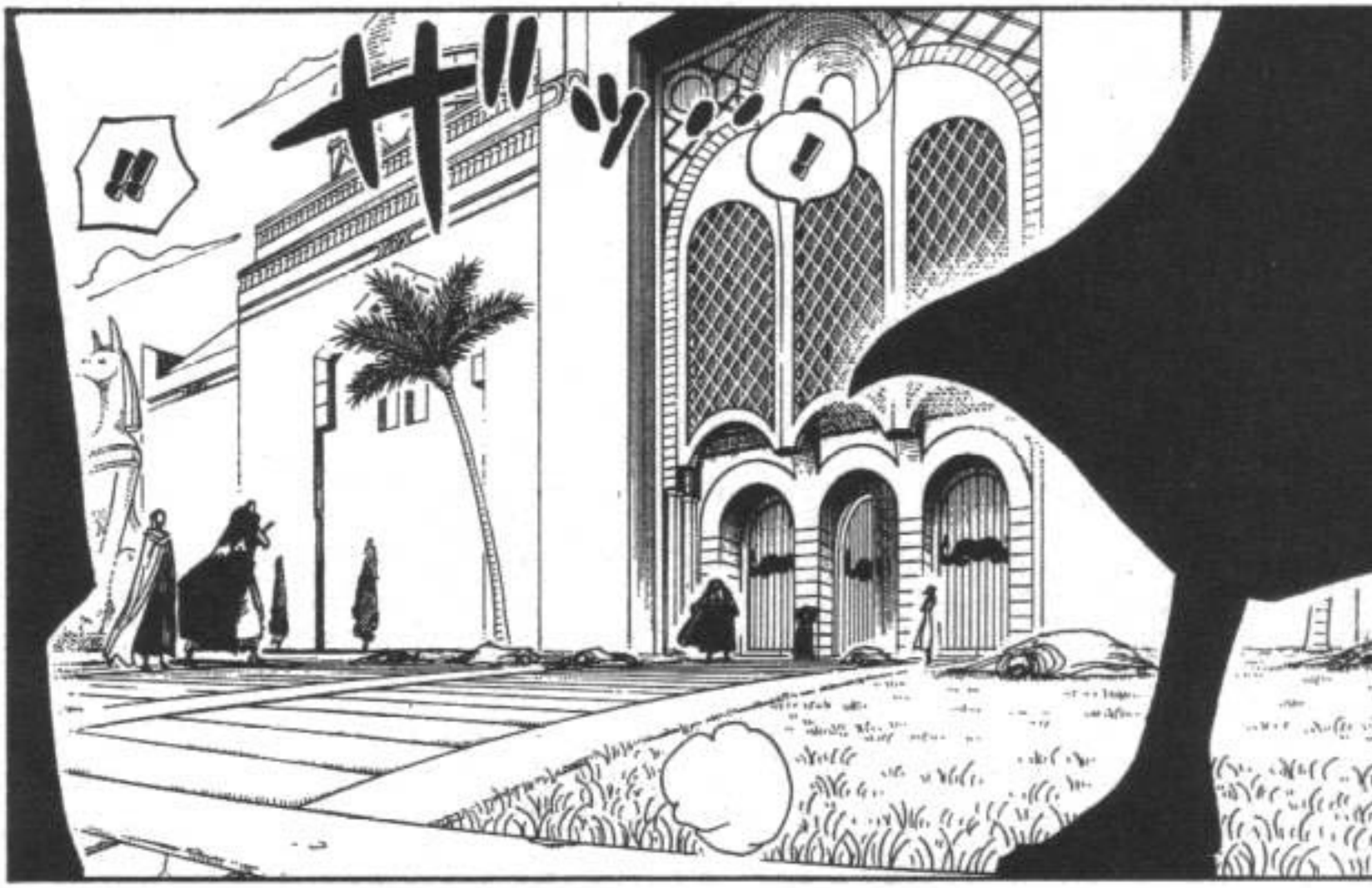

WHO SUDDENLY APPEARED?

EL REY Y LA PRINCESA VIVI,AHORA TIENEN ESPERANZAS!!

ELLOS SON LOS MAS FUERTES!!

LAS PUERTAS HAN SIDO ROTAS!!

POR LA GUARDIA REAL!!

NOSO-
TROS LO
PROTEGE-
REMOS!!

SU
MAJESTAD!

LIBEREN AL REY AHORA!!!

REINO DE ALUBARNA:

GUARDIA REAL.

NO
MOSTRA-
REMOS
NINGUN
MIEDO...

PARA
LUCHAR
CONTRA
UNO DE LOS
SIETE
DIOSES DEL
MAR...

APRESURENSE Y PIERDANSE DE MI VISTA!

USTEDES TIENEN UN BUEN ESPIRITU, POR LO QUE LOS DEJARE IR...

NOSOTROS AVANZAMOS POR UNA SOLA RAZON.

Hllll...

QUE DICES?

?

SUS BRAZOS...!!!

ACASO USTEDES...!!!

TU ERES LA PERSONA QUE ESTA DETRAS DE TODO...

PIKU

PIKU

HMPH

RAZON?

SON SOLO UN MONTON DE DEBILUCHOS.

NAH

DEBO?

GRHHAA!!

QUE LES PASA A ELLOS?!

CHAKA!!

NO PUEDEN...

EL AGUA DE LOS HEROES...AHORA SOLO LES QUEDAN UNOS CUANTOS MINUTOS...

CON EL FIN DE GANAR FUERZA.... TOMARON "ESA" AGUA...EL AGUA QUE REDUCE EL TIEMPO DE VIDA....

IRA!!!

!!?

"KSH"

DEBEN DISFRUTAR DE LA VIDA...AUNQUE YA ES DEMASIADO TARDE.

QUE LAMENTABLE ...

SUSPIRO ...

!!?

NO NECESITABAN MI AYUDA!!

SI QUERIAN MORIR ASI...

ド ン...

JAJAJA

!!!

GAH !!!

!!!

ガク ガク..

ハァ

ハァ?

ELLOS ...

NO GANA-RON...

HAHAHAAHAHAAAHA!!! ESTUPIDES ES LA PALABRA PARA USTEDES CHICOS!!!
GRHAA!!
G ... K ...
MALDI-CION!!!
MALDITO BASTARDO !!!!
CHAKA!!!
TRANS-FORMA-CION EN LOBO SALVAJE!!
FRUTA INU INU!!!
HMMM.... COMO UN ANIMAL...
CHAKA!!! NO MUERAS!!

COLMILLOS DE LOBO!!!

ゴオオオオ...
GAH!

オオ

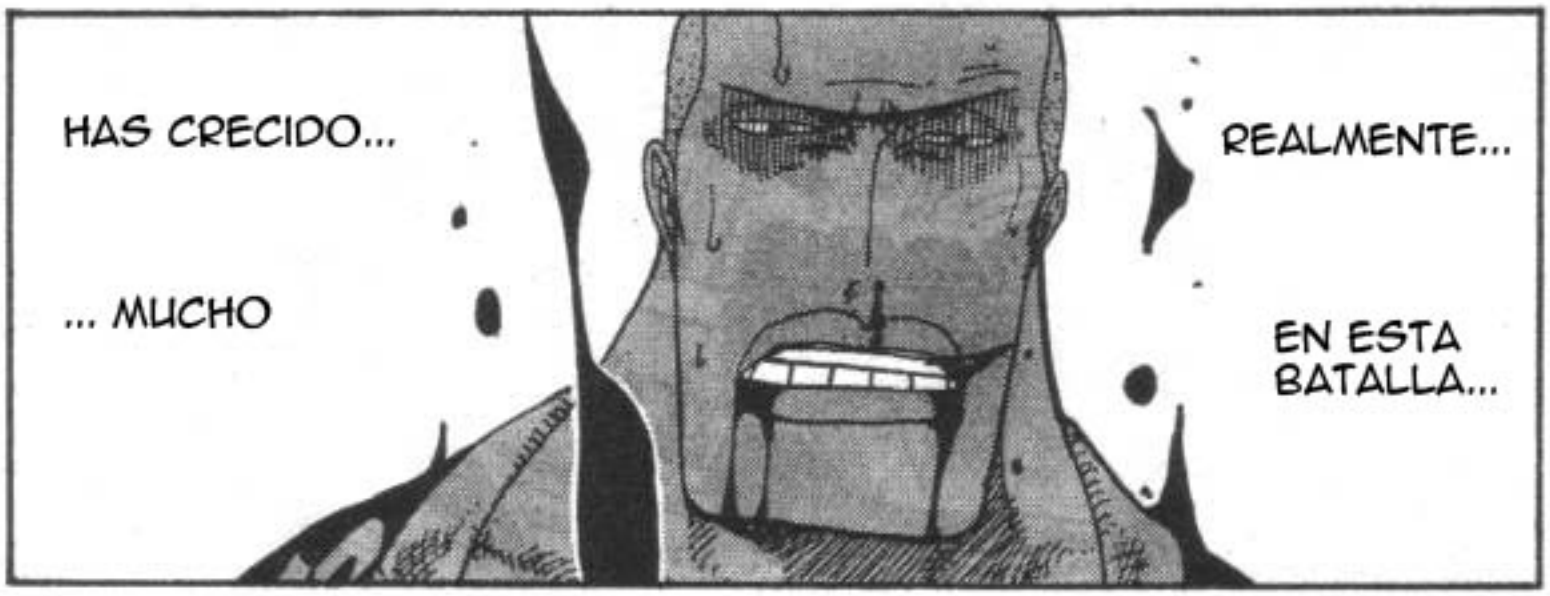
HAS CRECIDO...
... MUCHO
REALMENTE...
EN ESTA BATALLA...

NO LO SE...

ガク...
!
VAS A CORTAR DIAMANTES?
ガクン...!!!
HAHA
MAS ADELANTE.

ACEPTO MI DERROTA ...

.....HA
?
!
?
!

GANADOR:

ZORO.

ALUBARNA BLOQUE SUR.

AUNQUE LO QUE ME GUSTARIA SABER ES,DONDE ESTA "EYELASH"?

ESPERO QUE NADIE HAYA MUERTO...

ME PREGUNTO, COMO LES HABRA IDO A LOS OTROS...

OJALA QUE NAMI ESTE A SALVO...

HAHA... MALDICION HE SANGRADO MUCHO.

ハァ…

ハァ…

どっ…

AUNQUE LAS HERIDAS NO SON MUY PROFUNDAS ,AUN ME DUELE...

OYE, USOPP!!
ドドド
ドドド

ESTUPIDO, YO SOLO SALVO MUJERES!
OK,ENTONCES, HAZME UNA PROMESA....SI ESTAMOS EN PELIGRO,TU VENDRAS A RESCATARNOS!!

QUIEN NOS PODRIA CULPAR POR ESO?
ACASO PIENSAN QUE SOY MAS DEBIL?!
QUE... QUE...!!! EL ES UN ESTUPIDO CAMELLO!
匹 匹
匹
あああ

ES PORQUE ...
QUE?
ドドド
QUIEN ESTA LLORANDO?... SI LOS OTROS DICEN QUE ESTAS LLORANDO,NO SIGNIFICA QUE ESTES LLORANDO...
VWO
ESA MUJER TOPO...
ドドド

PORQUE LLORAS ASI?

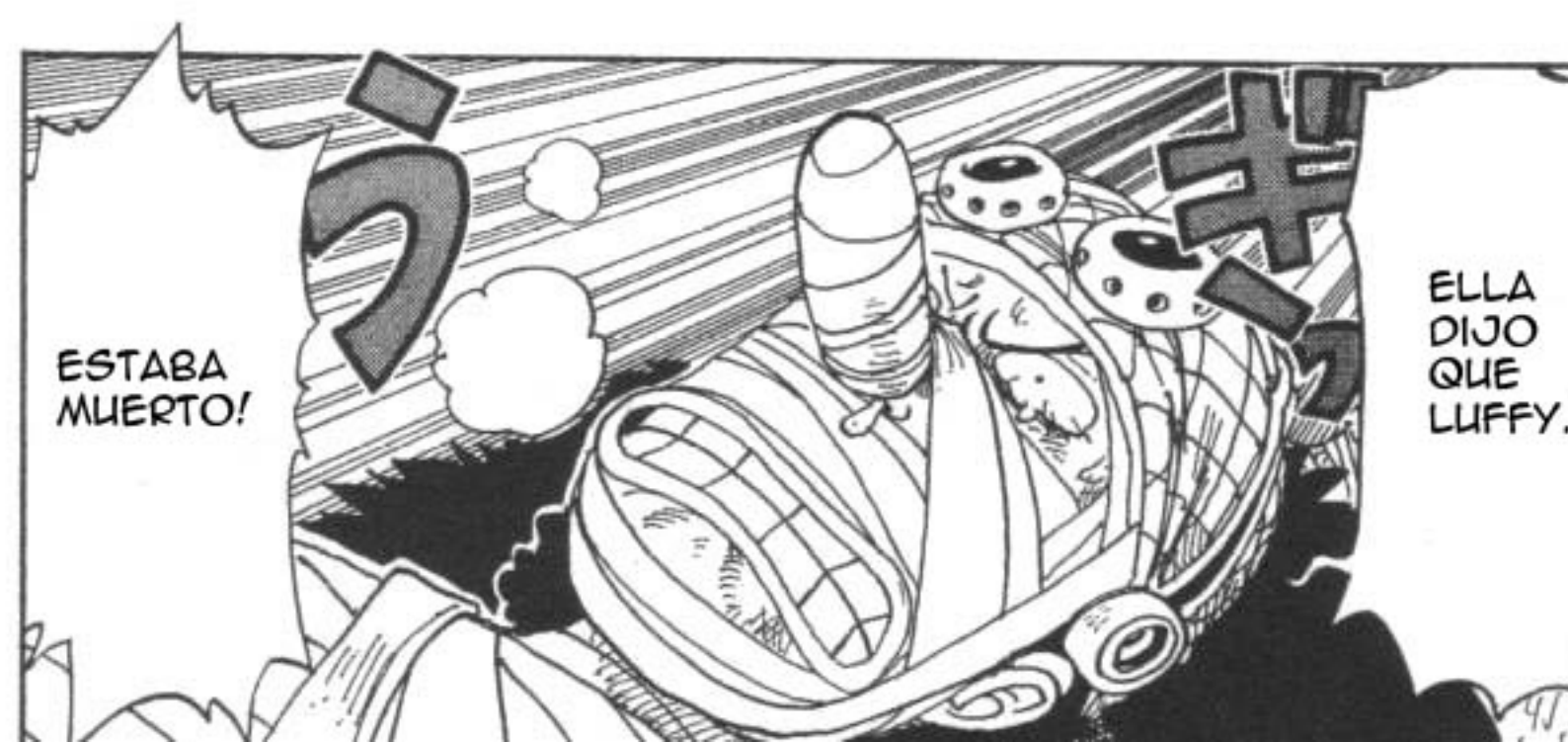
ESTABA MUERTO!
ウ
ボッ
ELLA DIJO QUE LUFFY...

ACASO USTEDES CREEN QUE ESO ES VERDAD?!

OIGAN, QUE ESTAN HABLANDO...

SERA CIERTO?

ESO...

DE TODAS FORMAS TENEMOS QUE LLEGAR LO ANTES POSIBLE AL PALACIO Y LIMPIATE LA NARIZ.

OK,LO COMPRENDO...

VWO!

YO NO CREEO!!

Y QUIEN SE LO CREE?!!

CHEF ESTUPIDO!

QUE QUIERES DE ESTE PAIS?!!

SII!!...,LO QUE QUIEREN LOS PIRATAS ES UNA RECOMPENSA QUE NO ES BARATA...Y NO LAS GRACIAS.

AUN ES DEMASIADO PRONTO PARA DARNOS LAS GRACIAS.

GRACIAS A TODOS.

HABLEN DE ESAS COSAS,DESPUES DE LA GUERRA.

ワァァァ

CLAK

CLAK

LA REBELION PRONTO LLEGARA AQUI...

AUNQUE SOLO SE PUEDE UTILIZAR UNA VEZ...
CHI

WHEW.... FINALMENTE LO TENGO.

わあああああ...
ドカン!
ゴゴォ...ン!!

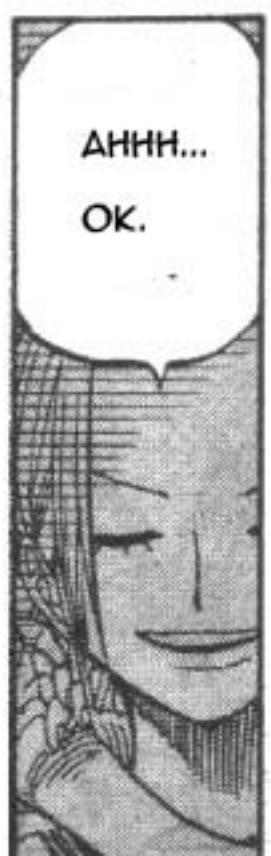
AHHH...
OK.

DESPUES DE LA BATALLA COMEREMOS MUUUCHA COMIDA!

OH SI, DEJAME DECIRTE ALGO VIVI....

AUNQUE LA SITUACION HA CAMBIADO...
NECESITO IR AL PALACIO Y VER.

LO CONSEGUI-REMOS.

TE ESPERAREMOS EN ALUBARNA.

TODOS HACIA EL PALACIO DE ALUBARNA!!

ドドドッ…

VAMOS!!!

EL ESPECTACULO ESTA POR COMENZAR,NO SE DESORDENEN!!

ザザッ!!

ア ア ア ア ア…

GENERAL CHAKA!!!

COMO PUEDE SER...

LOS REBELDES ESTAN AHI?!

ESTO ES UNA PESADILLA!!

DRIP

DRIP

GRHH!

CHAKA!!!!

ゴオオオオオ...

ES UN PECADO.

SER DEBIL...

SFX: TIC.. TOC..

カチ.. カチ..

TIEMPO PARA LA DESTRUCCION DEL PALACIO...

CUENTA A TRAS: 25 MINUTOS.

カチ.. カチ..

待續 ONE PIECE 海賊王

MANGASCREENER

Heros
fansub

海賊王 ONE PIECE

CAPITULO 197: LOS LIDERES

USASTE UN ATAJO PARA VENIR...
ERES TU...

!

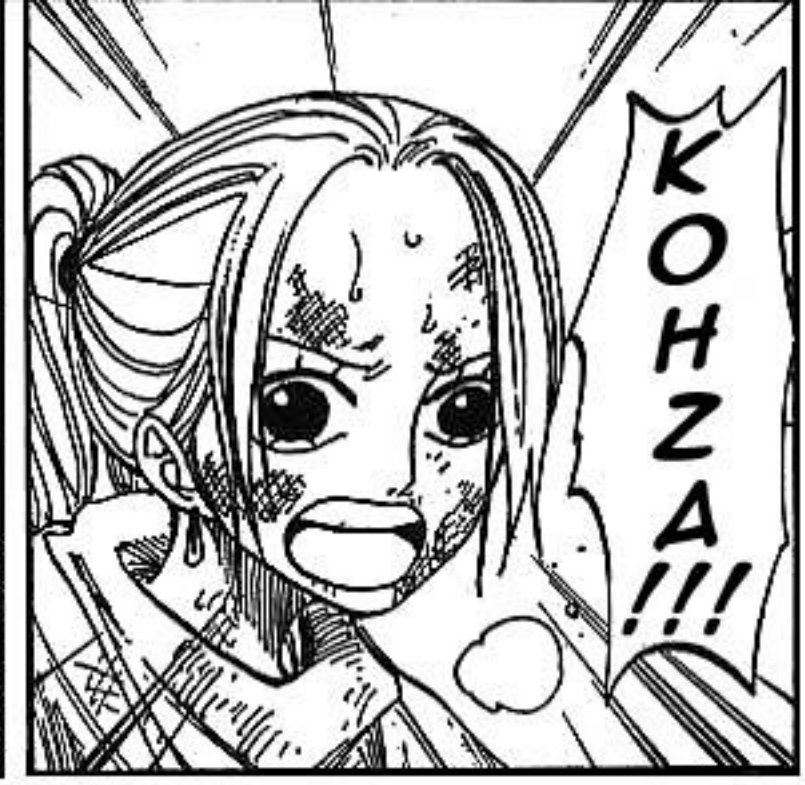
KOHZA!!!

ESTOY EN MI DERECHO Y EL DE TODOS!! ALGUN PROBLEMA?
ハァ...
ハァ...
.....

...PARA PERSUADIR A LA ARMADA.

ESTOY AQUI...

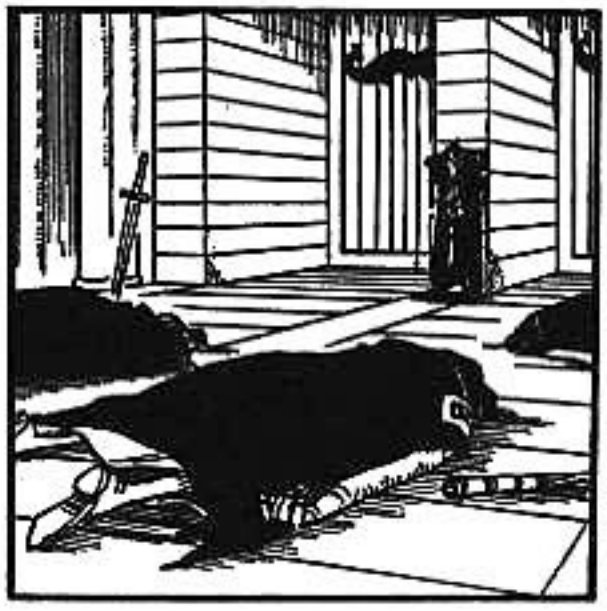

NO LO PUEDO CREER...

POR QUE EL REY ESTA CASI MUERTO, A MANOS DEL HEROE DEL PAIS?

EN UN MOMENTO TAN PROBLEMATICO PARA AMBOS BANDOS,NO ESPERABA QUE TE PRESENTARAS ACA...

ES COMO SI ESTA GUERRA SE ESTUVIERA LIBRANDO,CON LAGARTOS CON LA CABEZA CORTADA...!!!

WUAJAJAJA JAJA....ERES TAN DIVERTIDO!!!

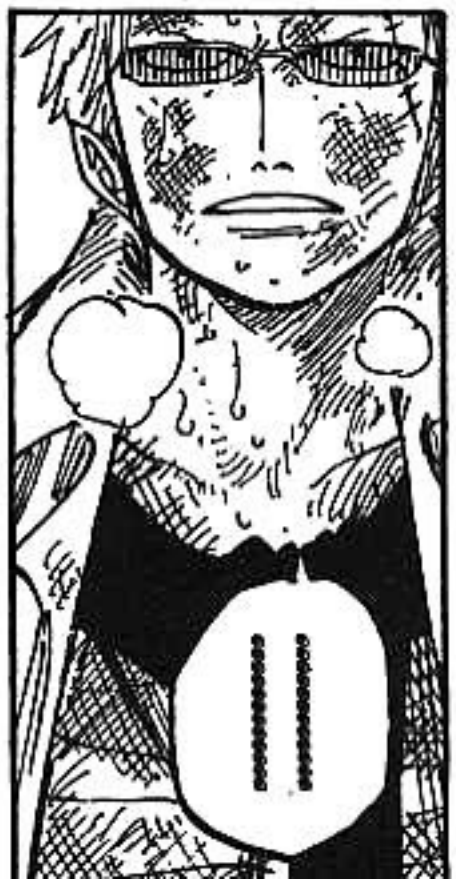

滴…

TE GUSTA ESTE PAIS?

NO DUDES DE EL,KOHZA!

VIVI !!
ESCUCHA KOHZA!!!

SIP,POR QUE YO NACI AQUI!!

FUE TODO...

QUIEN DIABLOS FUE?!
LA PERSONA QUE SE LLEVO EL AGUA DE ESTE PAIS...

TODAS LAS TRAMPAS FUERON CREADAS POR MI EMPRESA...TODOS USTEDES HAN BAILADO UN BAILE MUY DIVERTIDO PARA MI,EN ESTOS DOS AÑOS.

A PESAR DE QUE LA FAMILIA REAL Y EL EJERCITO ESTABAN TRATANDO DE DESCUBRIRNOS.

FUI YO KOHZA!!

TODO LO QUE PENSABAS QUE EL REY HIZO...

SI NO HUBIESES SABIDO NADA DE ESTO!! WUAJAJAJA JAJAJA!!!

.....

CREO QUE TE HABRIA SIDO MAS FACIL MORIR...

REY...!!!

NO LO ESCUCHES KOHZA!!

.....

.....

.....

!
REGRESAR Y SALVAR TODAS LAS VIDAS QUE PUEDAS!!!
LO UNICO QUE PUEDES HACER,ES SALIR DE AQUI...

QUE ESTAS DICIENDO?!

EL PALACIO EXPLOTARA!!!

DENTRO DE 30 MINUTOS...

RAPIDO!!!

!!!!!!

AUN NO ESTAS MUERTO?!

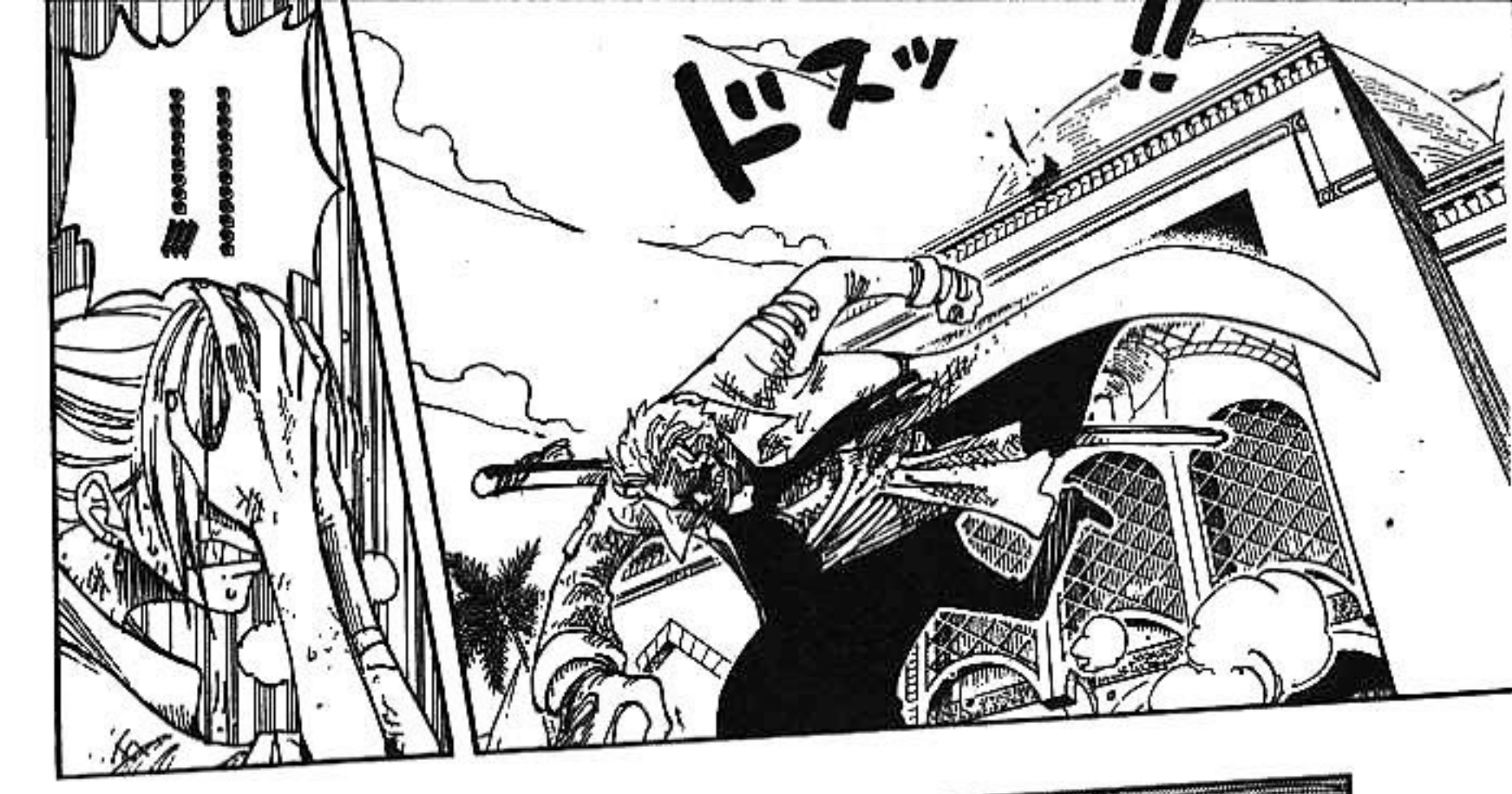
ドスッ
!!

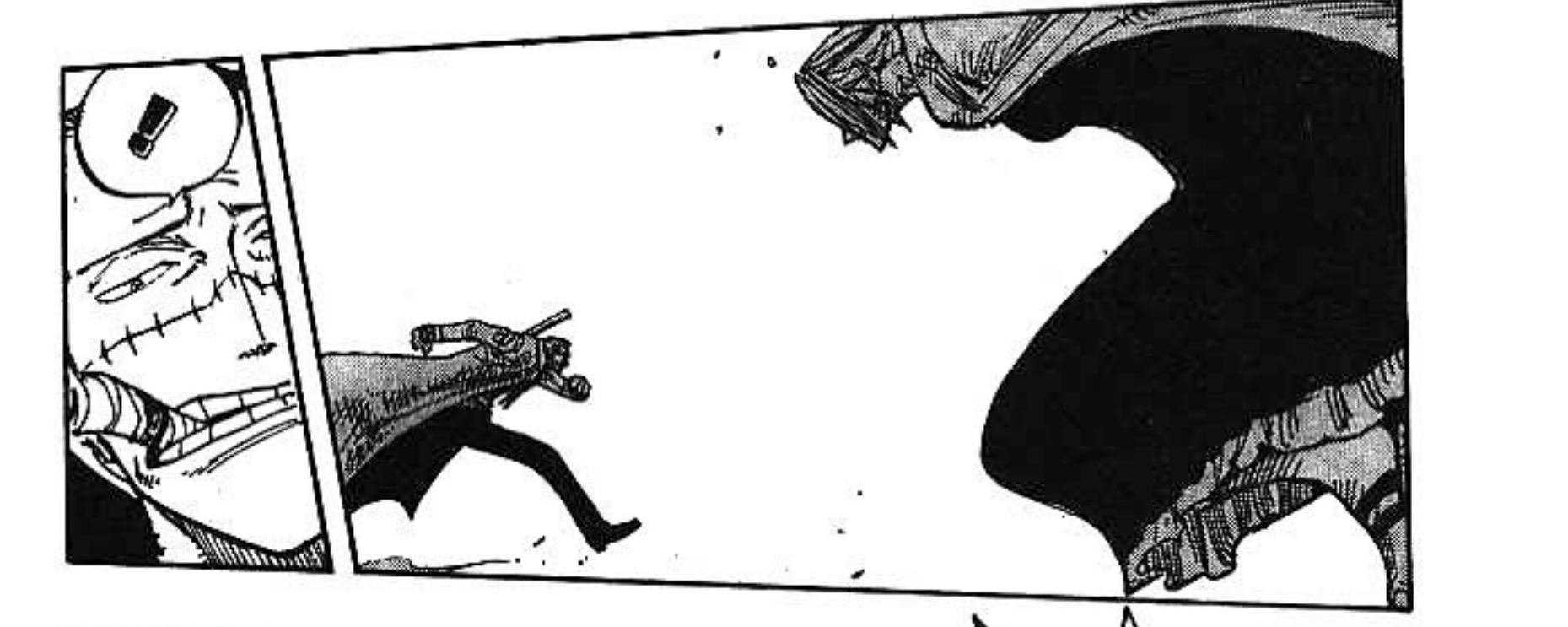
!

VIVI .....
ドサァッ
NO LO HAGAS!!!
!!?
ガッ

!?
NO PERMITIREMOS QUE SE CONVIERTA EN UN CAMPO DE BATALLA!!!
SI ESTE LUGAR EXPLOTA ,LA PLAZA SE CONVER TIRA EN UN CAMPO DE BATALLA !!!
OYE VIVI!!! SAL DE AQUI!!! QUE PIENSAS QUE ESTAS HACIENDO ?!!
SI LA ARMADA REAL, CONSIDERA QUE ESTE LUGAR EXPLOTARA...
TODAVIA ESTAS EN SHOCK!!!
TENEMOS QUE TRATAR DE SALVAR-LOS A TODOS!!!
ENTONCES AHI SERA UN CAOS !!!

LO UNICO QUE PUEDES HACER,A SIDO EVIDENTE DESDE EL PRINCIPIO...
DEBES DETENER ESTA REBELION!!!

UN BUEN JUICIO...
AHH...

!!!!!!!!
ASI,NO ESTA BIEN?

ERES EL UNICO QUE LO PUEDE HACER!!!

サラッ…

QUE YO ME QUEDARE AQUI SENTADO, VIENDO COMO USTEDES HACEN LO QUE QUIEREN?!

USTEDES CREEN...

CHAKA!!!

YO DESTRUIRE...

A LOS ENEMIGOS DE LA FAMILIA REAL...!!!

EL CHAKAL !!!

YO SOY...UN ESPIRITU GUARDIAN DE ALABASTA!!

UN IDIOTA...

ESO ES LO QUE YO LLAMARIA...

¿?...

¿?...

MIENTRAS RESPIRE...

SEGUIRE LUCHANDO!!

CREO QUE LO PODRE MANTENER OCUPADO SOLO UNOS MINUTOS...!!!

!

KOHZA,VIVI-SAMA...HAGAN LO QUE TENGAN QUE HACER!!

!!

RAYOS,ME DIJERON QUE TE ENTRERANA, SABIAS?
NO PUEDES IR UN POCO MAS DESPACIO?!

TODO POR EL LIDER DEL CLAN SUNA SUNA.
CHAKA ...!!

OK

LA CUARTA DEFENSA, A SIDO DERROTADA.
LA SEGUNDA DEFENSA, ALCANZO A LAS FUERZAS PRINCIPALES

REPORTE DE LA SEGUNDA COMPAÑIA, PARA LAS FUERZAS PRINCIPALES!!

ACTUALMENTE, LOS REBELDES SE MUEVEN POR EL CENTRO.
VAN HACIA EL BLOQUE SUR, ACERCANDOSE AL PALACIO!!

SOLDA-DOS RINDAN-SE!!!

ONDEEN LA BANDERA BLANCA!!!

!!?

SI LO HACEMOS... QUE SERA DEL FUTURO DEL PAIS?

RENDIRSE?!

VIVI-SAMA... PORQUE ESTA USTED...

ES KOHZA!!!

ざわっ!!

QUE ESTA HACIENDO EL LIDER DE LOS REBELDES AHI?

MIREN ALLA!!!

!!?

NOSOTROS QUEREMOS DETENER ESTA BATALLA!!!

ESCUCHEN TODOS!!!

YA NO BUSCAMOS GANAR!!!

NO QUEREMOS SEGUIR LUCHANDO!!!

QUE EN ESTA GUERRA...

YO LE INFORMARE A LOS REBELDES

POR FAVOR!!!

APURENSE Y ONDEEN LA BANDERA BLANCA!!

PORQUE ESTA GUERRA SOLO A CAUSADO DERRAMAMIENTOS DE SANGRE INNECESARIOS.

YA NO HAY RAZON PARA LUCHAR!!

YAAAA AAAAA AAAAH HH!!!!!

YA SE VE LA TORRE DEL RELOJ!!

EL REY ESTA JUSTO EN FRENTE DE NOSOTROS!!!

PREPAREN EL ATAQUE!!!

LA PLAZA DEL PALACIO ESTA AQUI!!!

LISTOS PARA DISPARAR!!!

LA BANDERA BLANCA?!

LA ARMADA SE ESTA RINDIENDO?!

TODOS!!! TIREN SUS ARMAS, OLVIDENSE DE SU IRA...YA NO HAY RAZON PARA PELEAR!!

LA GUERRA HA TERMINADO !!

ESTE ES UN NUEVO TRUCO DE BAROQUEWORKS!!

MALDITOS SOLDADOS !!!

嗜！

咻！

待續

ONE PIECE 海賊王

眼見一線生機又被毀，薩薩和羅沙真有辦法及時阻止戰爭？

MANGASCREENER

Heros
fansub

☆阿拉巴斯坦篇最高潮!!忙裡偷閒的彩色扉頁!!

ONE 海賊王 PIECE

㊙最新單行本第⑲集，大好評發售中!!

☆記得每個星期天的晚間6點30分，魯夫與你相約台視頻道見喔!!

✝這就是我夢想中的和平日子~!!

CAPITULO 198: 4:15 PM

尾田栄一郎

NOSOTROS HAREMOS DE ESTA LA MEJOR CIUDAD, POR LO QUE EL PAIS SERA MAS HERMOSO!!
KOHZA!
NO LUCHEN
REBELDES...

寇沙的想法無法實現!!!

オオオオ

GENERAL KOHZA !

ドサッ

JAJAJAJA

BW!!!

★這部作品純屬虛構，與實際人物、團體、事件一概無關。

ビュルルル

!!?

オオオ

PORQUE ATACASTE A KOHZA?!!!!

URG!

ガラン…

DE DONDE SALIO ESTA MALDITA TORMENTA DE ARENA?!
COMPAÑEROS REBELDES...
-HA-
ESCUCHEN MIS PALABRAS ...
-HA-
!!?
!!?
-HA-
REBELDES...
-HA-
ESOS BASTARDOS!!
EL EJERCITO ESTA ATACANDO!!

ビュオオオ

NO PODEMOS VERNOS!!!

QUE DIABLOS ESTA PASANDO CON ESTA TORMENTA DE ARENA?!

ESOS MALDITOS REBELDES...

!!?

ドオン...!!

BW

DENSE PRISA Y COMIENCEN A PELEAR...JEJE HAY BAROQUEWORKS EN AMBOS BANDOS.

GRHAA !

ゴオオオオオ

ドドオン

ドドオ...

!!!

CON LA ARMADA???

QUE ESTA PASANDO...

NO!!

POR FAVOR PAREN!!

PAREN DE LUCHAR!!

MIRENME!!

ESCUCHENME!!

DEMASIADO LENTO...

-TIC-

-TAC-

-TIC-

DISPAREN!!

-TIC-

-TAC-

-TIC-

ESTA GUERRA...

PAREN

LA REBELION...

ドアアアア
ドオン!!

ゴオオオオ
اااااا

ESCAPA DE ESE HOMBRE!!!

RAPIDO CORRE!!!

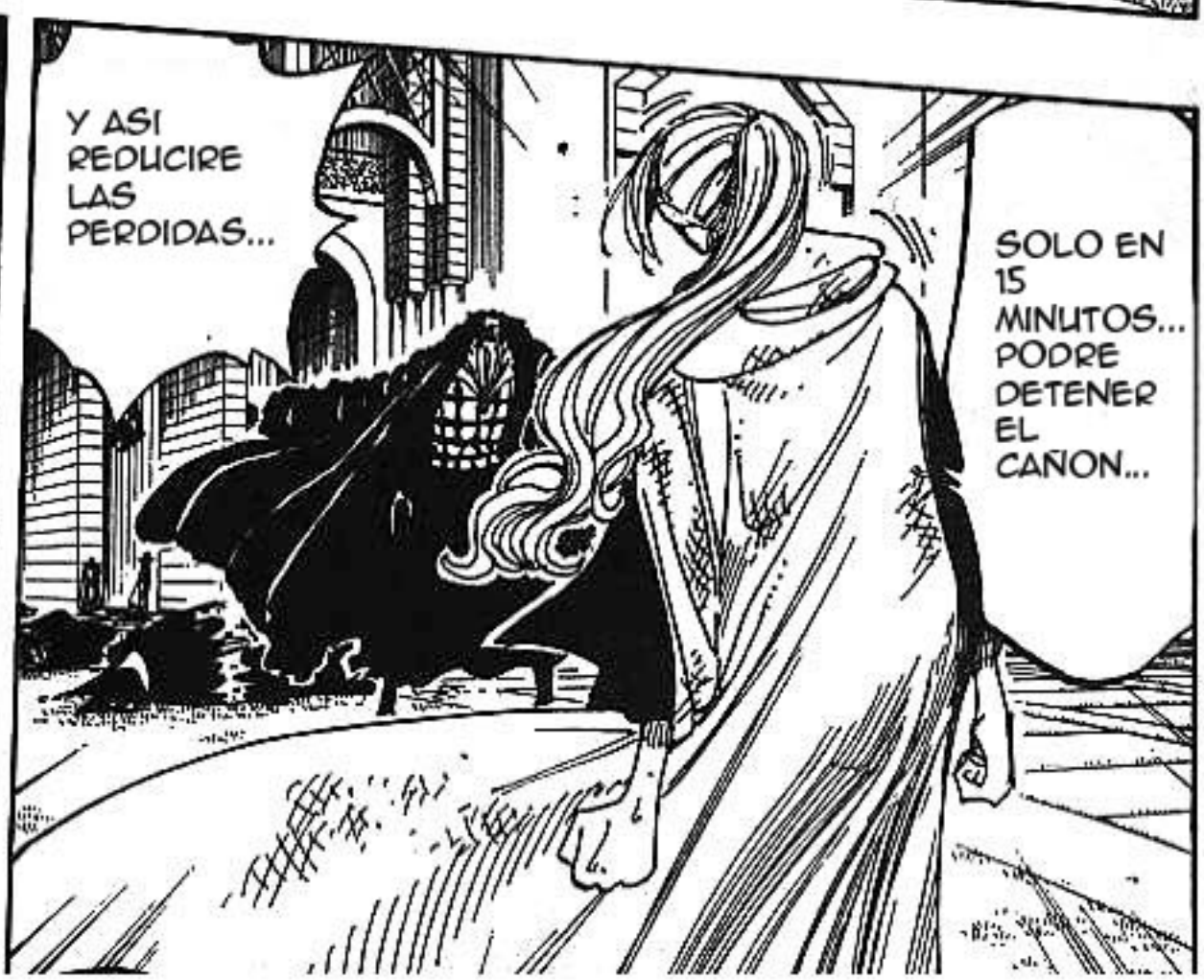

TU SUEÑO NO ES REALISTA...Y ESTA ES LA REALIDAD!!!

AGH!

!!

DESPIERTA PRINCESA!!!

NO VOY A RENUNCIAR!!!

INCLUSO SI NO ES REALISTA, NO ME IMPORTA...

AH..

LOS SUEÑOS SON ALGO, QUE SOLO LAS PERSONAS CON PODER, PUEDEN HACER REALIDAD...

AH..

GRHA....

PAIS!!! YO...

POR ESTE...

QUE NIÑA...

YO SOY LA PRINCESA DE ESTA PAIS!!!

MALDITO, POR QUE NO ENTIENDES!!!

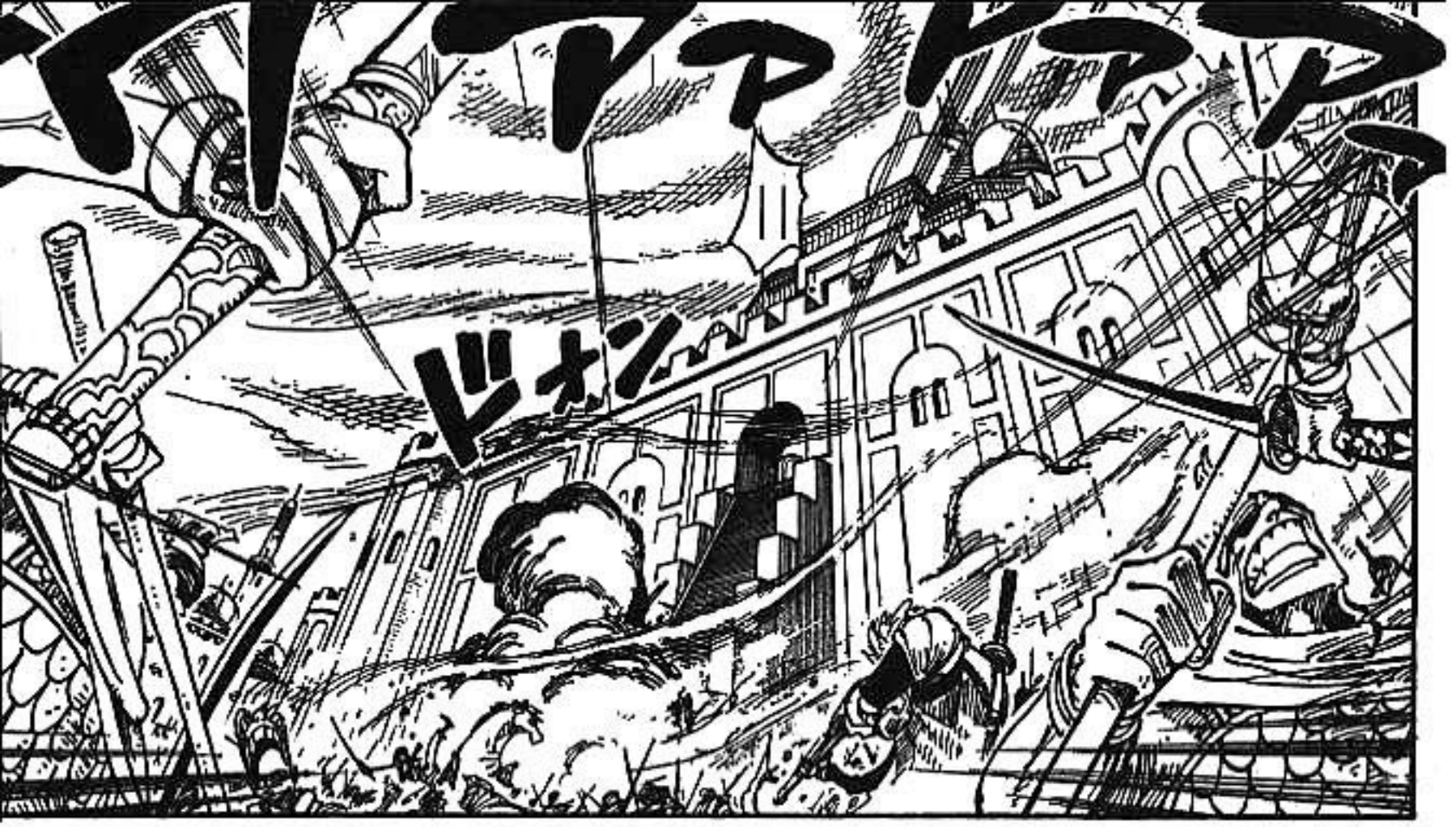
ドドドドド
ドォォン

-TIC-
-TOC-

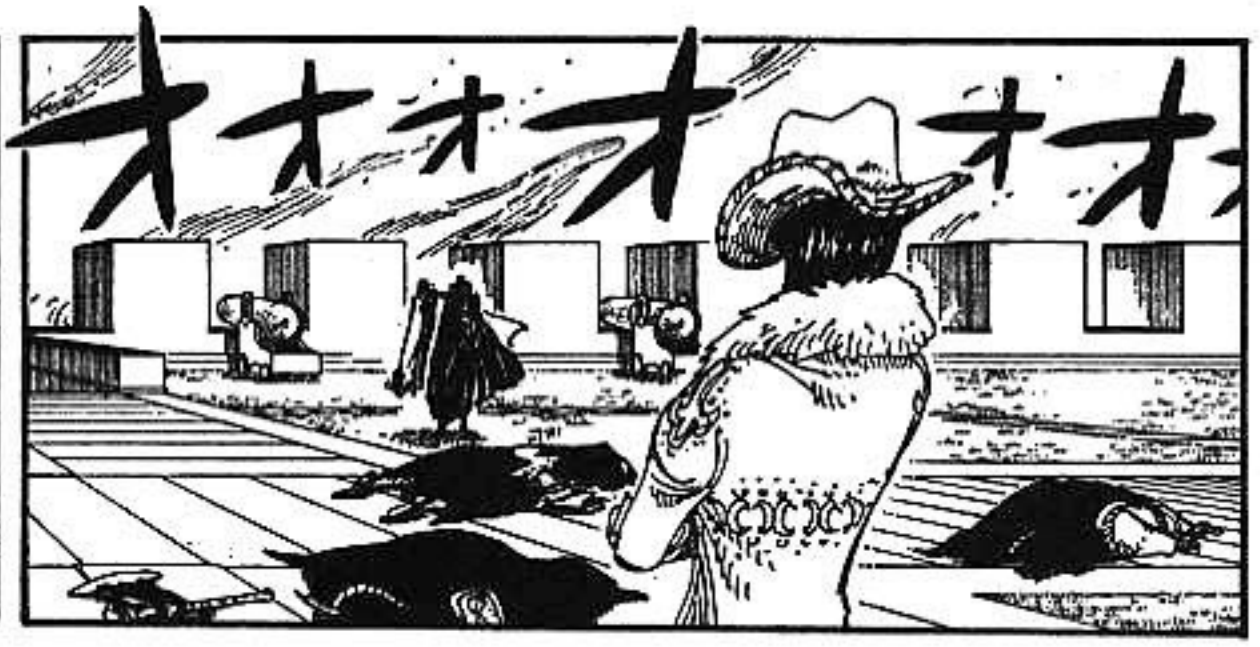
オオオオオ

TU DESTINO ESTA SELLADO, JUNTO CON TODO LO QUE EXPLOTARA...
!?
!!!!!!!!!!
!?

Y LOS REFUERZOS DE LA REBELION LLEGARAN PRONTO...
15 MINUTOS PARA QUE EL CAÑON DISPARE...

VIVI...

PARA!!!

DETENTE COCODRILO!!!

HABRA CAOS,PERO PODRIAS SALVAR MUCHAS VIDAS...

SI TU LE DICES AL AJERCITO ACERCA DE LA EXPLOSION...

!!

AL FINAL , TODOS MORIRAN!!!

PENSASTE QUE PODIAS SALVAR A TODOS?

QUE INGENUA...

NO!,CON ESTO NO SE JUEGA...

ESO LO SE MEJOR QUE NADIE...

ESTO ES... "POLVO DE LLUVIA".

AL FINAL,NO FUISTE UNA OPCION PARA NADIE...

SOY YO!!
NO ME RECONOCES??...
HE PERDIDO UN POCO DE PESO.

TRABAJASTE PARA MI POR 2 AÑOS...
Y TE DOY LAS GRACIAS POR ESO..

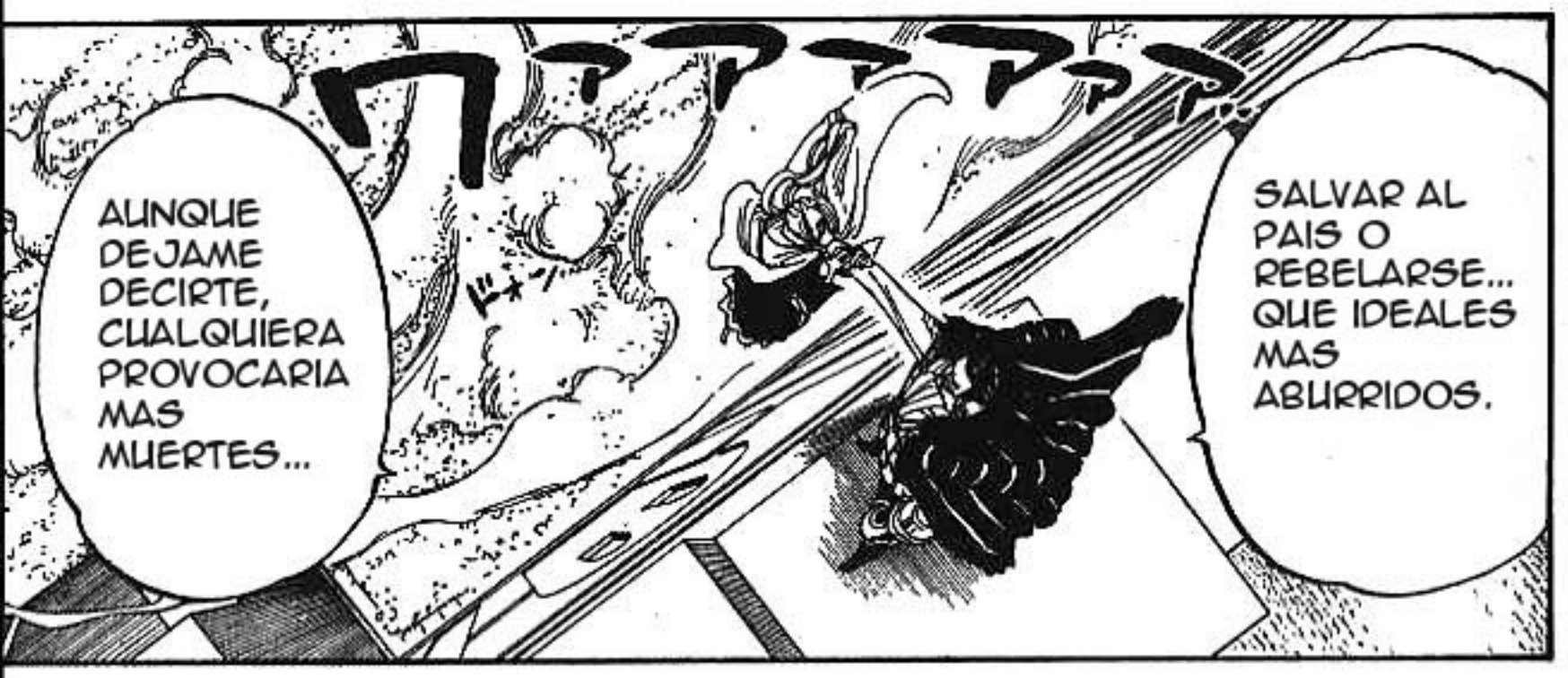
AUNQUE DEJAME DECIRTE, CUALQUIERA PROVOCARIA MAS MUERTES...
SALVAR AL PAIS O REBELARSE... QUE IDEALES MAS ABURRIDOS.

¡¡Do..
TU NO PUEDES SALVAR A ESTE PAIS!!!

サラッ....

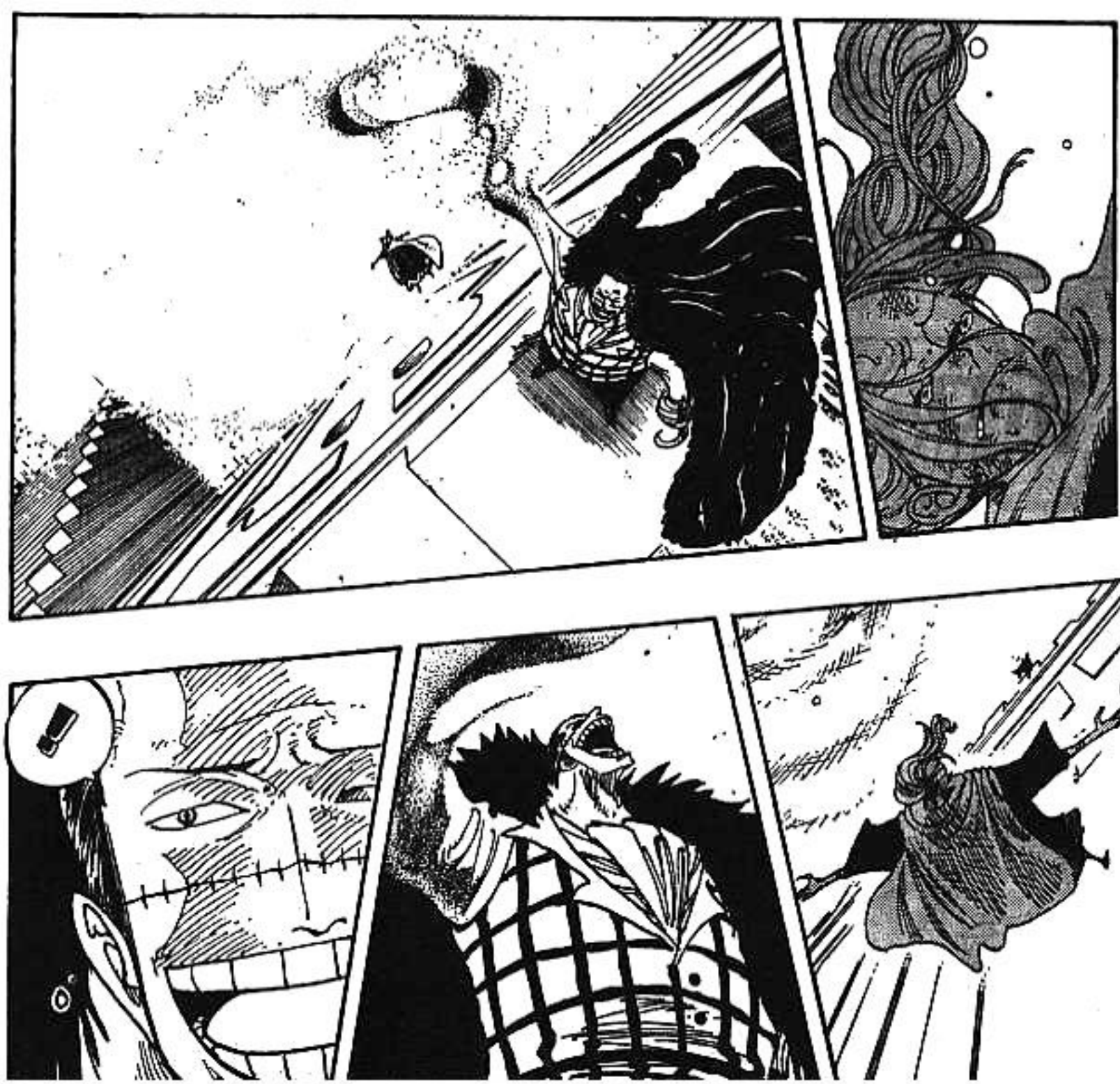

J.C

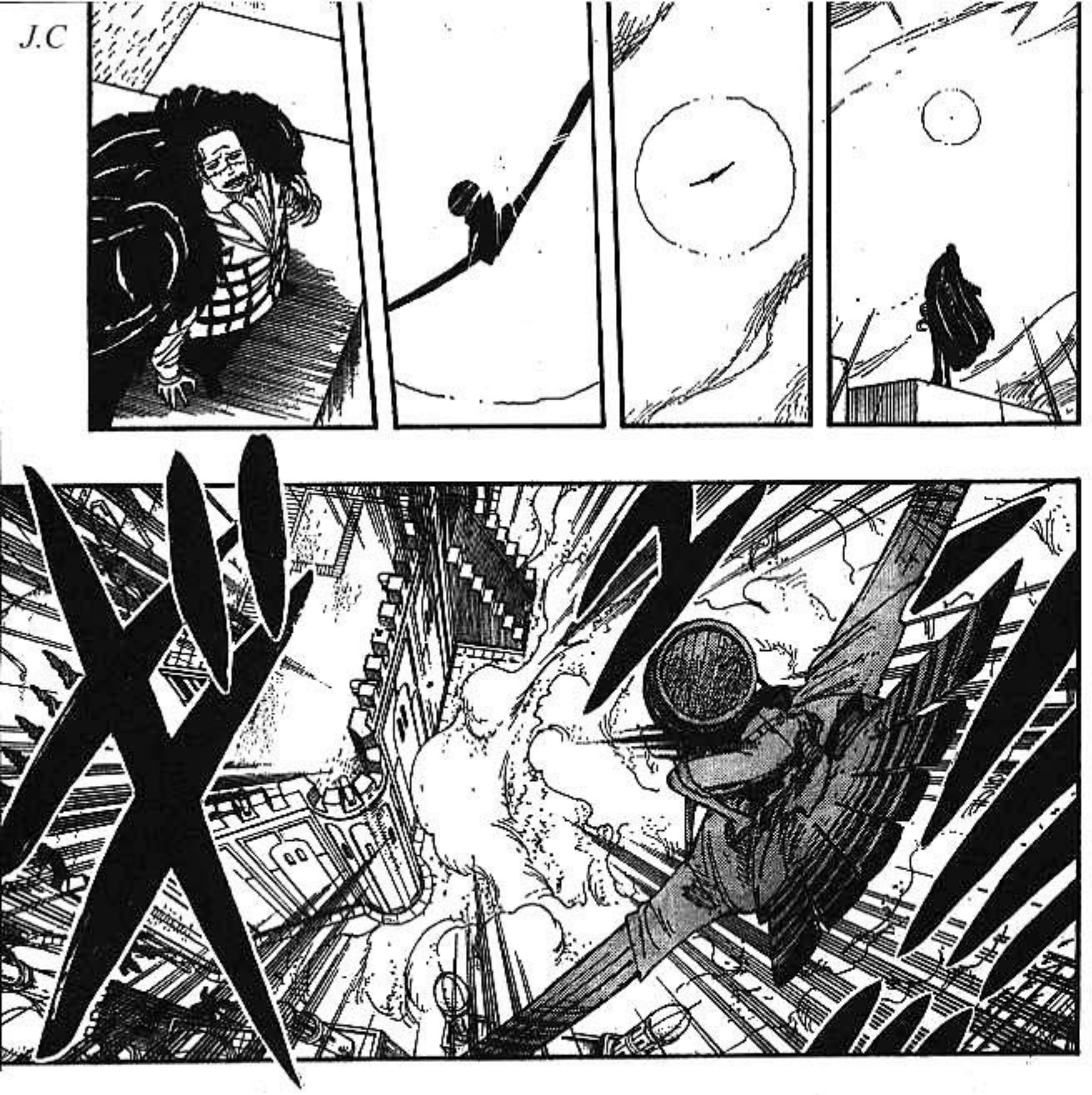

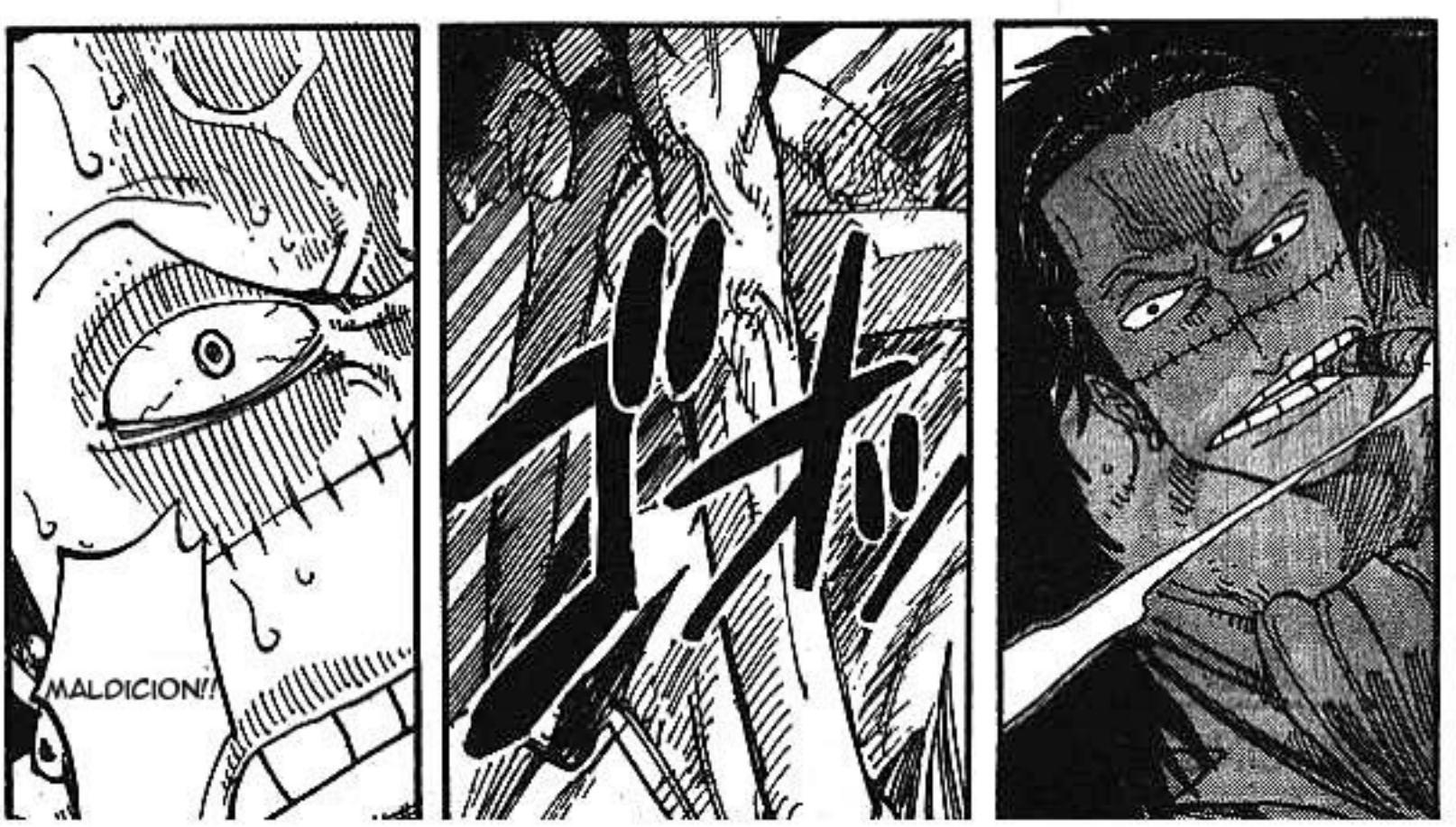

COCODRILLO!!!

オオオオ

LUFFY!

SOMBRERO DE PAJA!!!

快拯救這個國家吧!!

魯夫!!!

待續

ONE PIECE 海賊王

魯夫再度復活！王對王的精彩大戰，下期開打！

MANGASCREENER

Heros
fansub

海賊王 ONE PIECE

CAPITULO 199: ESPERANZA

小八的海底散步Vol.15「與令人懷念的同胞相會」

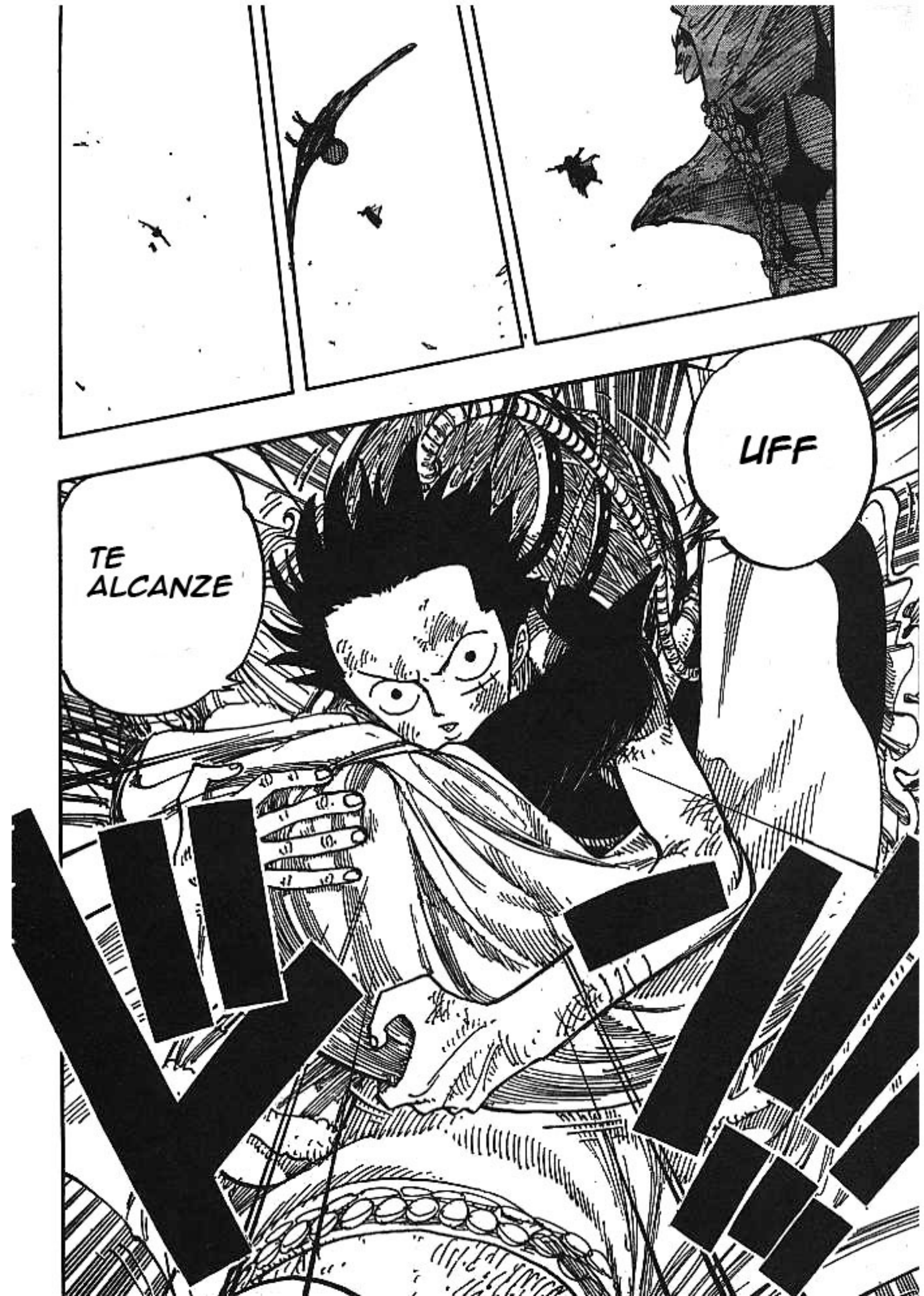
UFF
TE ALCANZE

SOB
PELL!
LUFFY!
SI ESTO CONTINUA, ESTE PAIS...
TODOS VAN A MORIR
Y NO PUEDEN ESCUCHAR MI VOZ.
NO TE PREOCUPES
EL PALACIO VA A SER BOMBARDEADO...
NO QUEDA TIEMPO...

にっ!!

TU VOZ

LA OIREMOS TODOS.

LUFFY,TEN CUIDADO!!

嗟…

CALLATE!

MALDITA SEA, PIERDO MUCHA SANGRE. ..

DEJA DE QUEJARTE,ACASO NO ERES UN HOMBRE?, YO APENAS ME MANTENGO EN PIE...

OYE!,YO SOY EL QUE ESTA MAS HERIDO!

だだだっ!!

SUFICIENTE!

Y RECUPERE SANGRE.

COMI MUCHA CARNE!

ぐるん ぐるん

オオ

オオ

オオ

NO PERDERE!

TUS HERIDAS,NO ERAN MORTALES?

COMO ES QUE ESTAS VIVO?

ZZZKK

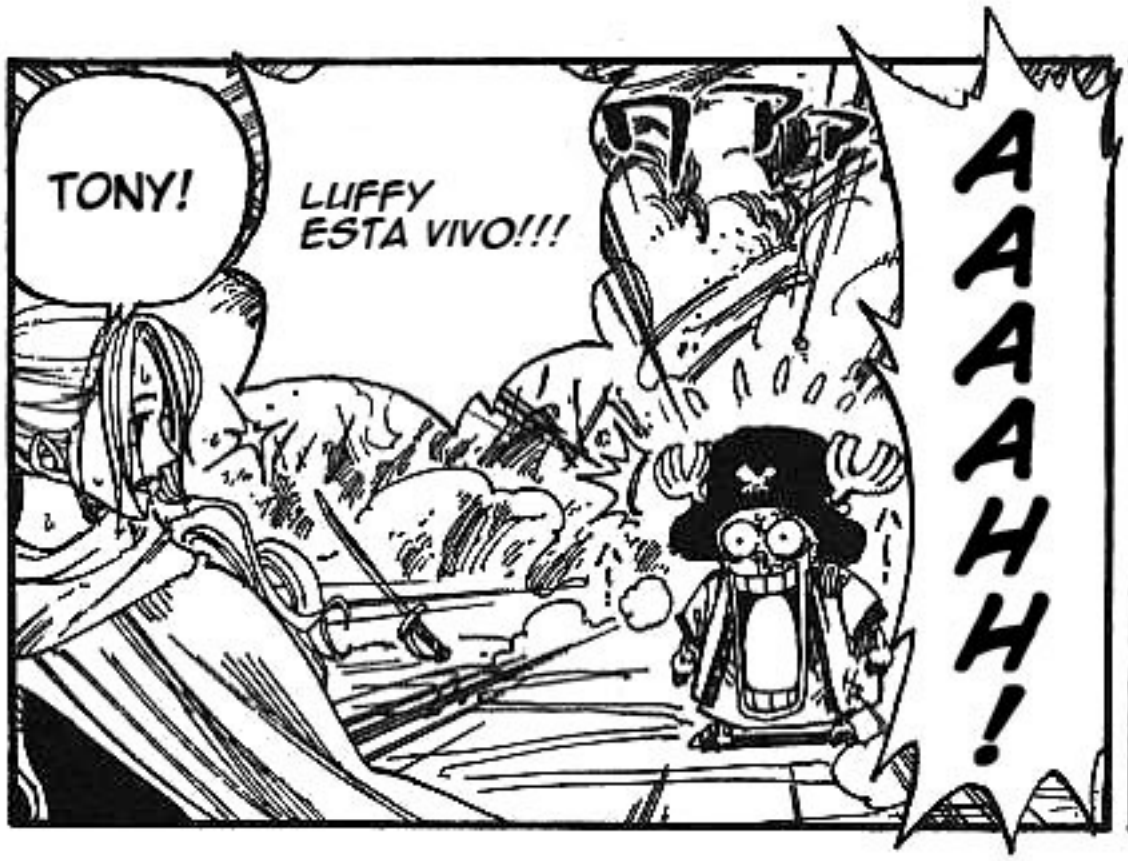

SI CLARO,ESA ES LA CARA DE ALGUIEN QUE LO SABIA?

MIREN!!!

YO LO SABIA!!!

ENSERIO?

ALGUIEN PUEDE ESTAR BIEN?!

ACASO CREES QUE CON TANTO JUGUETE ...

NAMI! ♥

NO ESTA BIEN?!

OYE, PORQUE DIABLOS NAMI ESTA ASI?!

VIVI, QUE FUE ESA TORMENTA DE ARENA DE HACE UN RATO?

ENTIERRAME EN EL DESIERTO...

AHH...

SANJI, POR FAVOR.

WAH!! LAS HERIDAS SON MUY GRAVES!

TE MATARE MAS TARDE!

PERO... FUNCIONO.

ズバッ!

ASI QUE AHORA NO PUEDO PERDER...

LO SIENTO, PERDI CONTRA ESE TIPO...

SI TU NO PUEDES GANAR, QUIEN PUEDE?!!!

ENTONCES APURATE...

TODO ESTO!

TERMINARE AHORA...

ボォォォ

BIEN!!

...DRILO!!
COCO...!
!
AUN NO CONSIGUES DARME UN GOLPE!
NO IMPORTA CUANTAS VECES LO INTENTES...
...
ENTONCES, QUIERES UNA PALIZA OTRA VEZ?

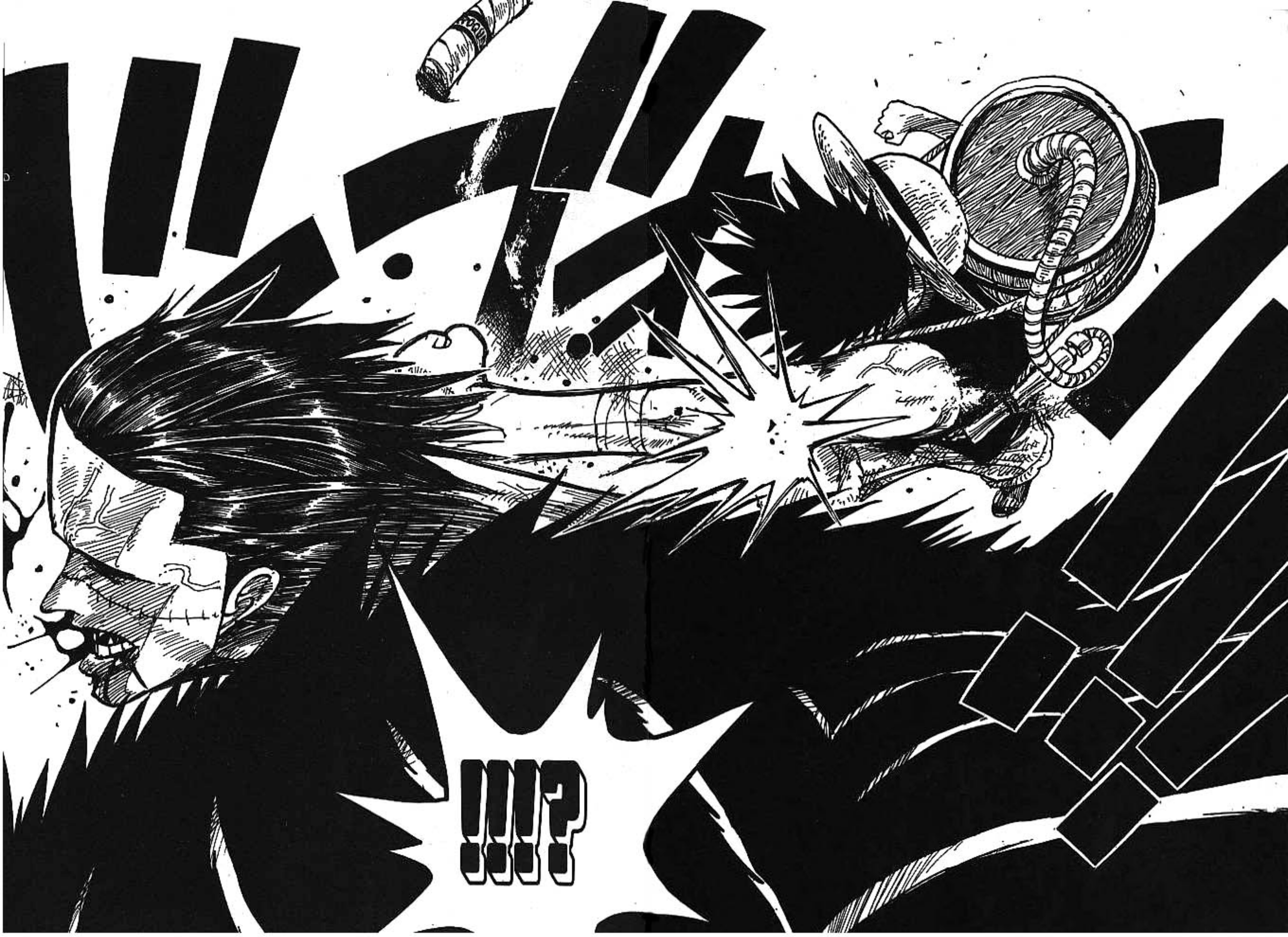

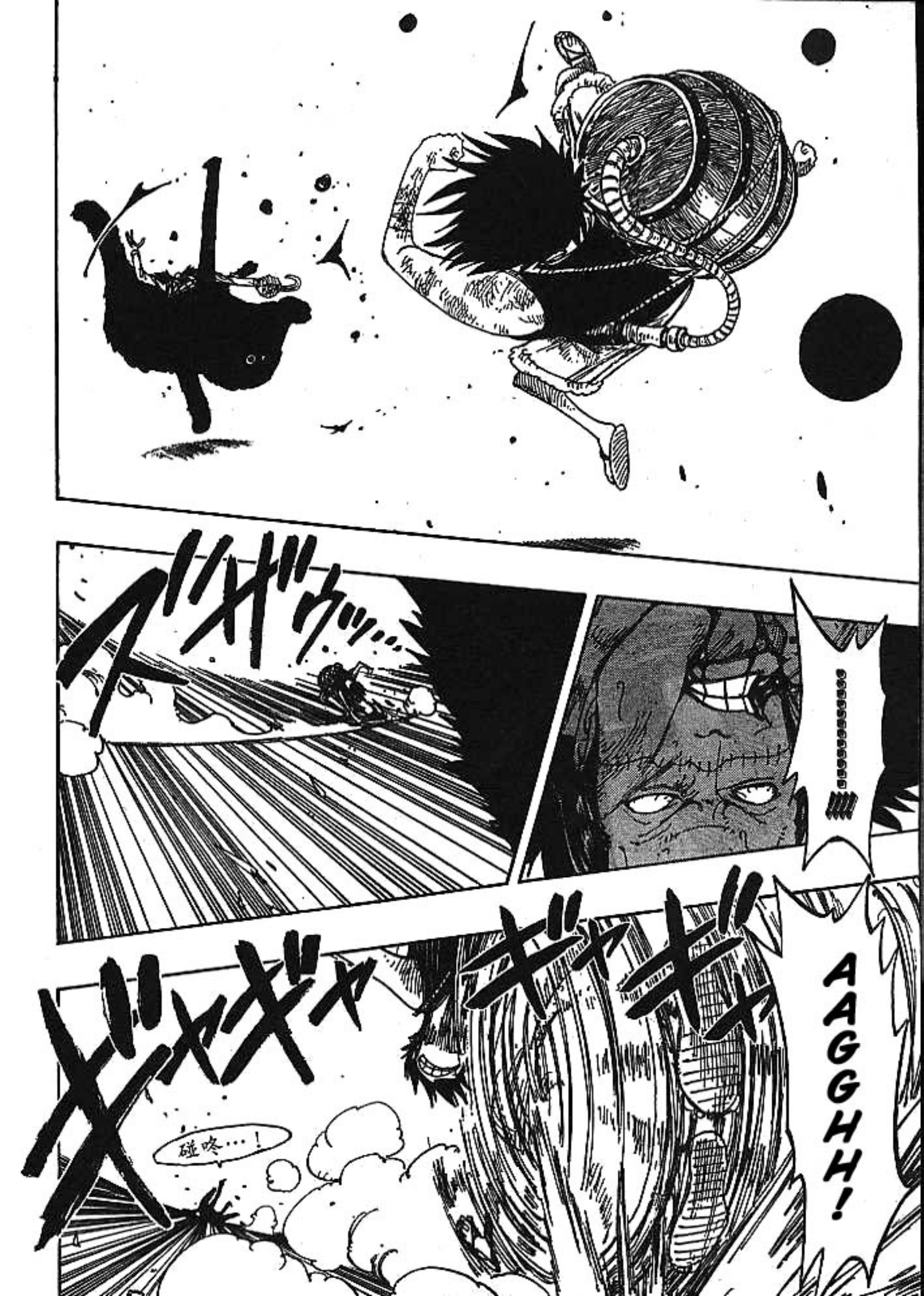
AAGGHH!
碰咚…！

QUE ES ESO?!

哈哈!!
哈哈!!
ギャギャギャ
GOMU GOMU..

!!!
ガッ!!
ガッ!!

CHICO...!
TCH..

ドッ!!
達!

PODRIA EL..
GOMU GOMU NO MARUNO KOGIRI !!

JEJEJE

TAP

COCODRILO!!

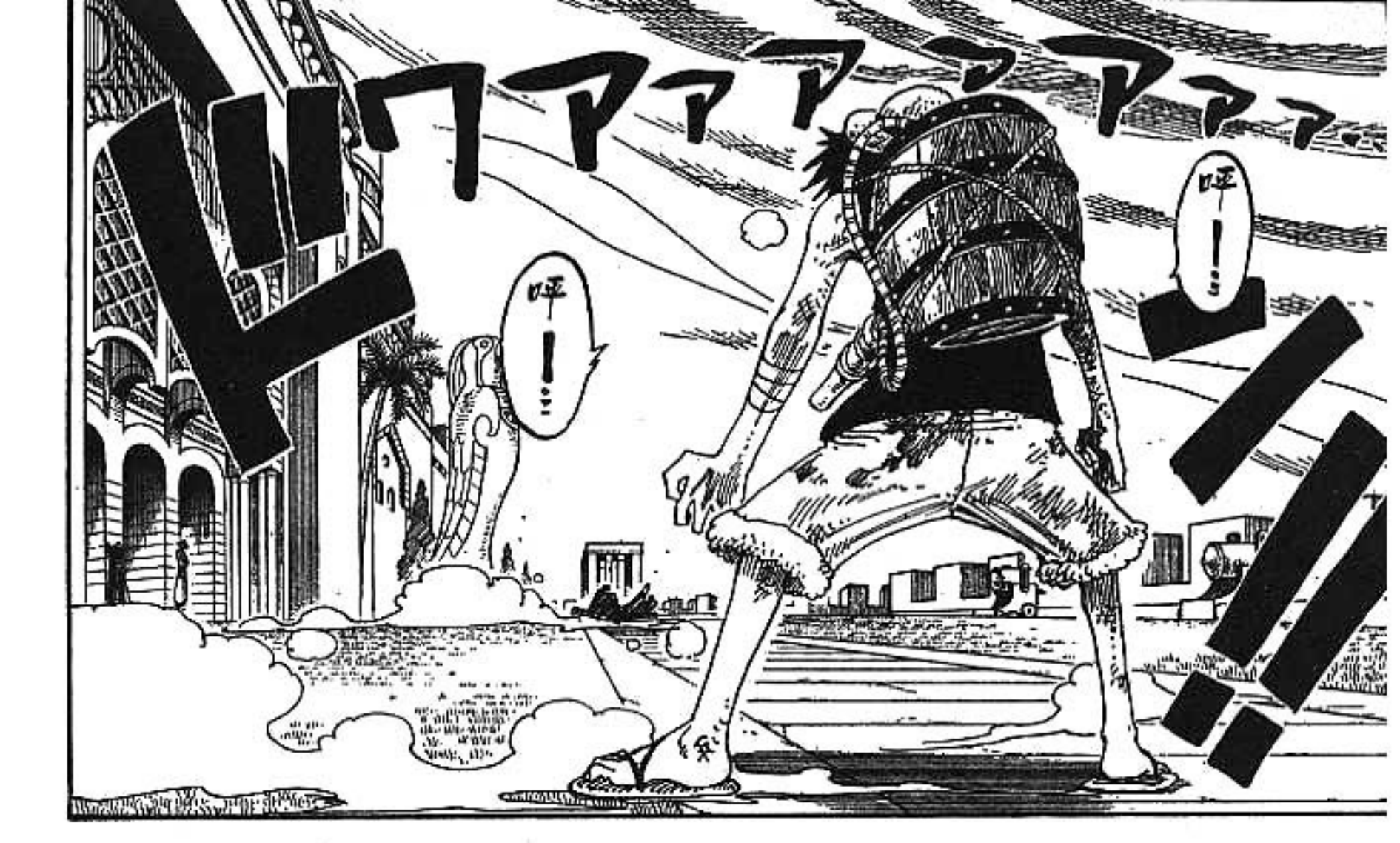
ドワアアアアアアン
!
!

ワアアアアアア

HEH

HAHA..
アアアア

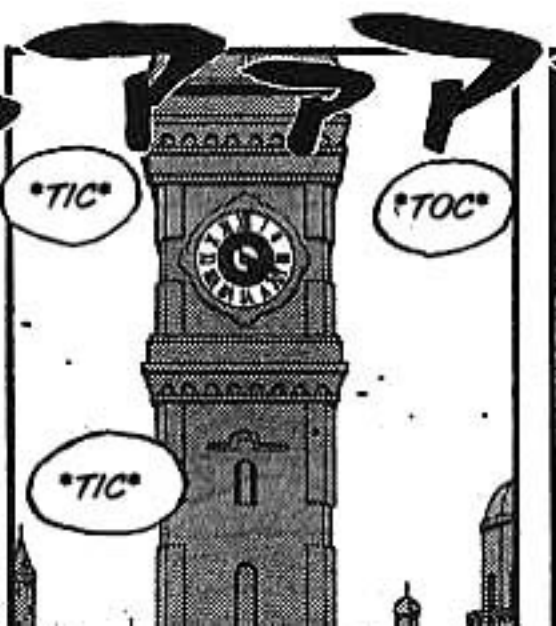
アアアア
"TIC"
"TOC"
"TIC"

アアアア
LEVANTATE!!
ア!
ア!

QUE SI TU TOCAS EL AGUA,NO TE PUEDES CONVERTIR EN ARENA!

ME LO DIJO...

EL AGUA DE YUBA...

噴!

GRHA!

EN EL MOMENTO EN QUE PERDI...

PORQUE TIENES MIEDO DE QUE...

HEHE..

ASI QUE POR ESO,TU ODIAS LA LLUVIA!

EL ESPECTACULO, ESTA POR COMENZAR!!!

MIENTRAS USE EL AGUA,YO PUEDA GOLPEARTE!!

待續

ONE PIECE 海賊王

MANGASCREENER

Heros
fansub

CAPITULO 200: AGUALUFFY

NO!!

☆「海賊王」單行本第①～⑲集全省超級好評熱賣中！最新刊即將於近期發售，敬請期待！

"ONE PIECE"
©1997 by Eiichiro Oda/SHUEISHA
All rights reserved.

小八的海底散步vol.16「出乎意料之外！以人魚換來的章魚燒地圖」

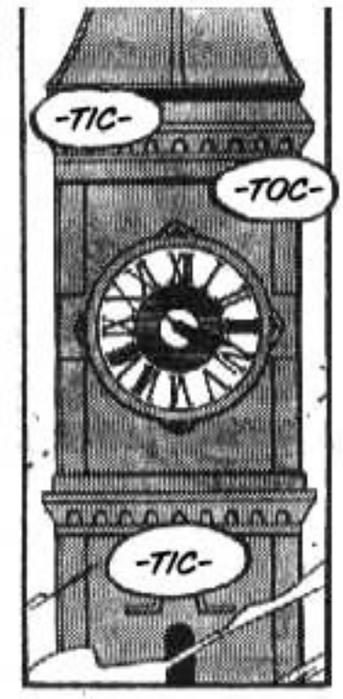
-TIC-
-TOC-
-TIC-

COMO DIABLOS SE SUPONE QUE HAREMOS ESO?
QUE?!
BUSCAR AL TIRADOR?!

EL TIRADOR PUEDE ESTAR CERCA DE AQUI...
!?

NO!
SI EL DIAMETRO DE LA EXPLOSION ES DE 5 KM O ALGO ASI, EL TIRADOR POR LO MENOS TIENE QUE ESTAR A 2.5 KM.
NO HAY TIEMPO PARA PENSARLO, TENEMOS POCOS MINUTOS...

!!

MATARA A SUS PROPIOS CAMARADAS...

COCODRILO ES ESE TIPO DE PERSONA...

COMO? SI EL TIRADOR ESTA CERCA DE AQUI, ENTONCES SERA...

SI LO VISTE,NO LO PERMITAS...
!?
ME COMERE CRUDO A ESTE TIPO...
!!
MIERDA!!
B.W

ばゎっ!!
MATANDOLA, GANAREMOS UNA PROMOCION!!
FINALAMENTE ENCONTRA-MOS A LA PRINCESA VIVI!!
Y VAMOS A SER MILLONA-RIOS!!!
BARBOUE

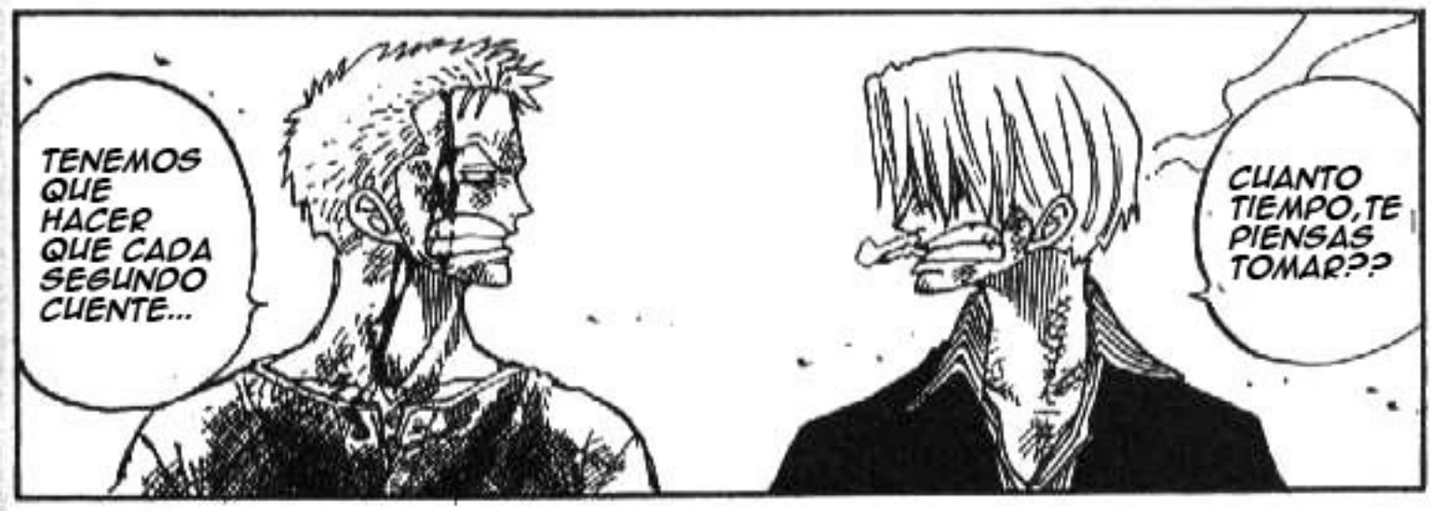
TENEMOS QUE HACER QUE CADA SEGUNDO CUENTE...
CUANTO TIEMPO, TE PIENSAS TOMAR??

DOS SEGUNDOS!!

ESCAPEMOS A UN LUGAR SEGURO!!
GYAA!
WOAH!
CORRA MOS!!
ESTE PAIS, REALMENTE VA A DESAPARECER?
OK
RAPIDO!!
!!!
O TIENE SU ULTIMA OPORTUNI-DAD?
10 MINUTOS

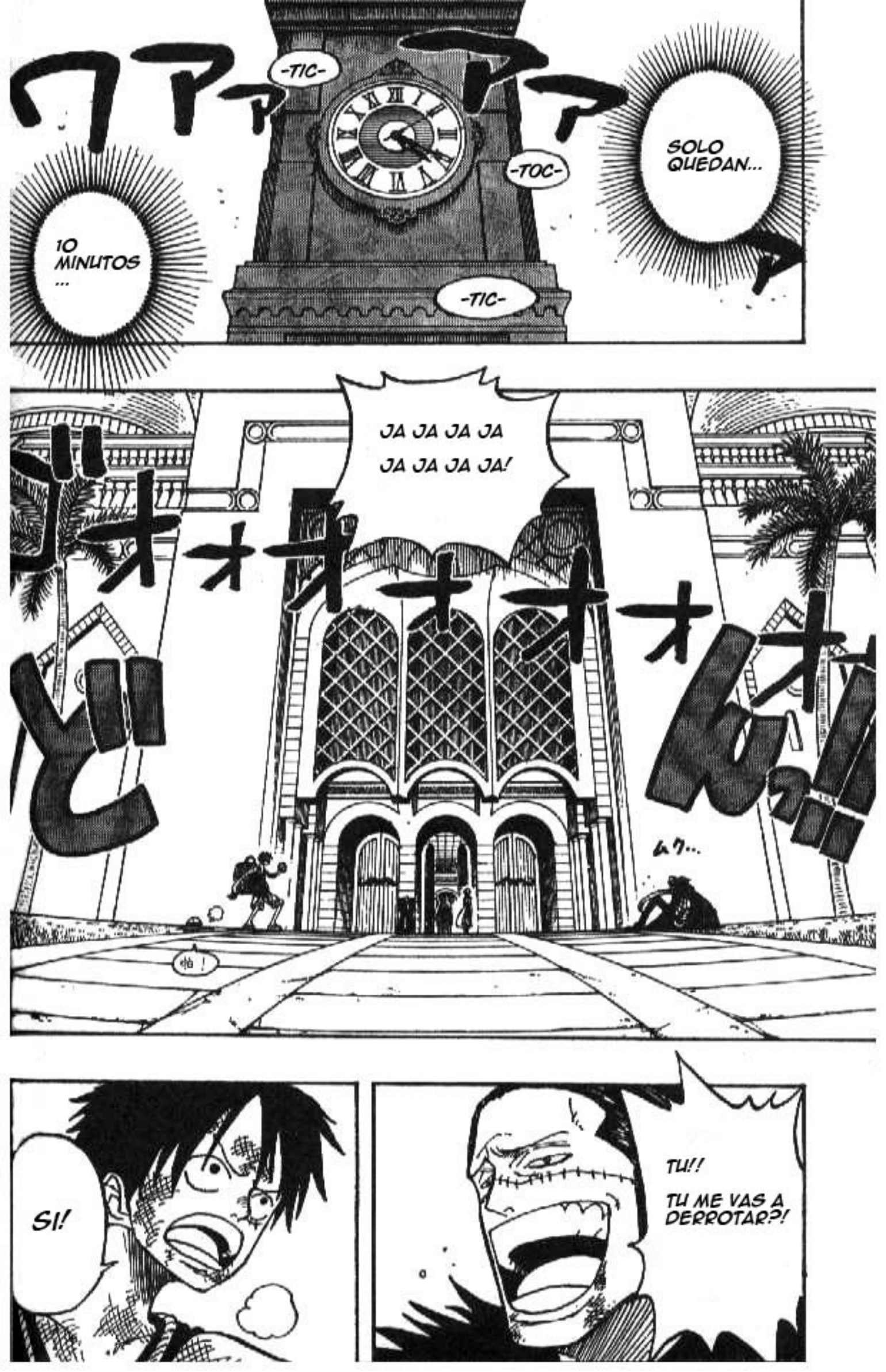
-TIC-
-TOC-
-TIC-
10 MINUTOS ...
SOLO QUEDAN...
JA JA JA JA JA JA JA JA!
ムク...
SI!
TU!! TU ME VAS A DERROTAR?!

PERO TODAVIA ERES MUY JOVEN,ASI QUE PIENSAS QUE ES TAN SIMPLE COMO ESO....PERO TE EQUIVOCAS.

YO SOY UNO DE LOS 7 "SHICHIBUKAI"!!

!

INCLUSO ANTE TAL PELIGRO,PUDISTE VER COMO HAGO MI TRUCO...

EL OCTAVO "SHICHI-BUKAI"!!!

AH? ERES UNO DE LOS 7 "SHICHIBUKAI"? Y QUE CON ESO...? ENTONCES YO SOY...

チ――――ン!!

ASI LA PRINCESA,LOGRO SOBREVIVIR UN POCO MAS...
EL TAMBIEN ES UN PIRATA...ACASO NO LO SABIAS?

ESE HOMBRE ES...

HMM..

EL, ES EL QUE TRAJO DE VUELTA A VIVI...
ASI QUE ES EL..

NO BURETTO!!!

GOMU...

TIENES TU BRAZO HUMEDO?
ESE TIPO DE ATAQUE ES MUY FACIL DE EVADIR.
NO OLVIDES QUE MI MANO, TAMBIEN PUEDE ABSORVER EL AGUA...
!!
CASI HABIA OLVIDADO ESA HABILIDAD...!
ESTO SE ACABO!

GRHAA!

-DA-

-SUUURP-

UGH

FLUCTUACION

TU PODIAS HACERTE MAS FUERTE!!!

QUE USANDO DE DIFERENTE FORMA, LOS PODERES DE LA FRUTA DEL DIABLO...

EN LA LUCHA ANTERIOR, DIJISTE...

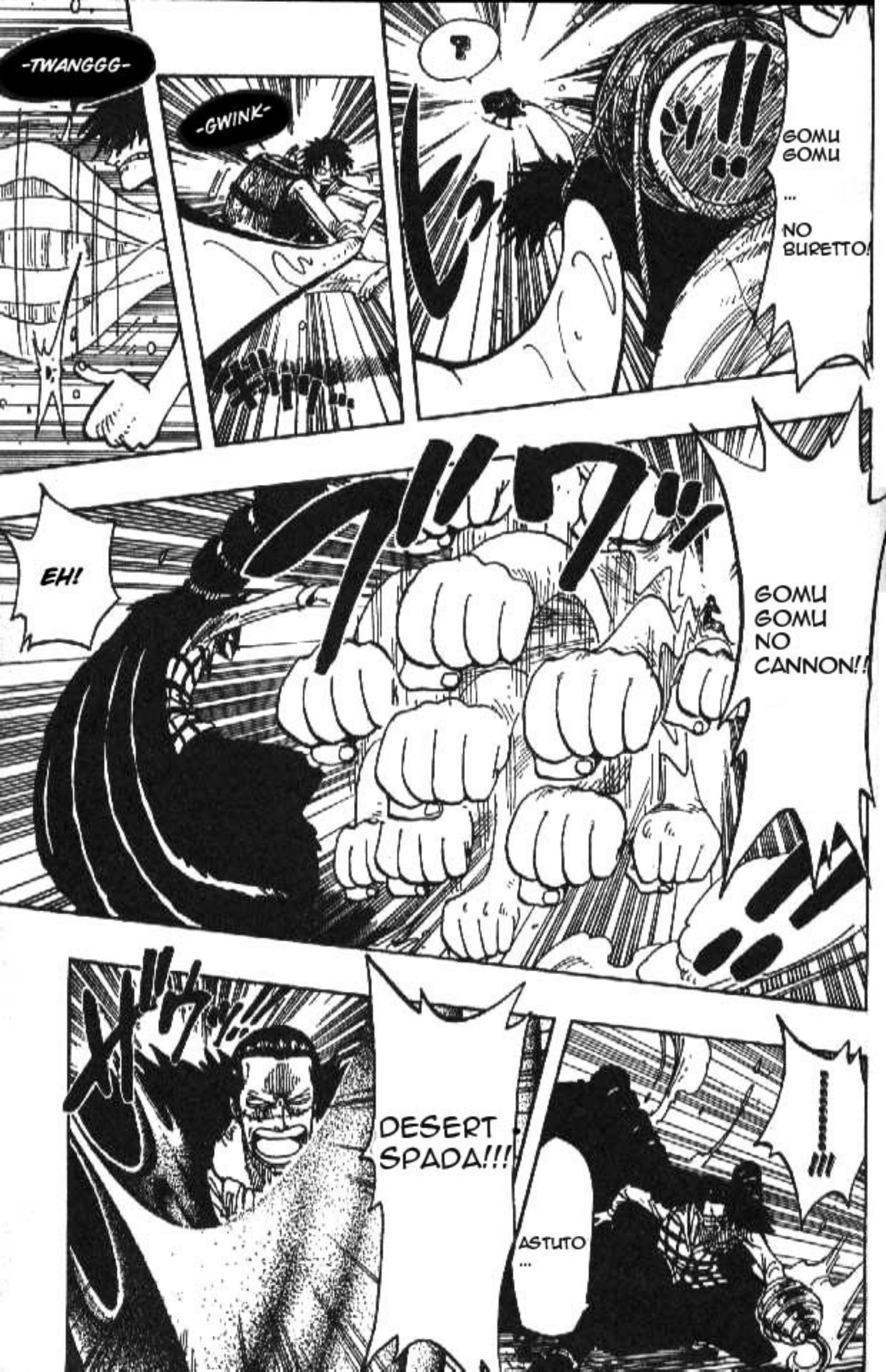
-TWANGGG-
-GWINK-
?
GOMU GOMU ... NO BURETTO!
EH!
GOMU GOMU NO CANNON!!
DESERT SPADA!!!
ASTUTO ...
!!!

ESE MOVIMIENTO OTRA VEZ?

アアアアアアドオン…!!
!!!

オオ オオ
-CRAK-
FIUUU... ESO FUE PELI-GROSO ...

GOMU GOMU
TU SIEMPRE OCUPAS LA MISMA TECNICA...
COMO PODRIAS GANAR?
HMPH!
PERO YO ESTOY COMPLETAMENTE SEGURO!!!

DESDE EL PRINCIPIO !!!
-SLOSH-
YO HE PLANEADO ESTO...

QUE?!
TORMENTA DE ARENA??

DESDE LUEGO QUE LO HICISTE...

EMPAPATE !!!

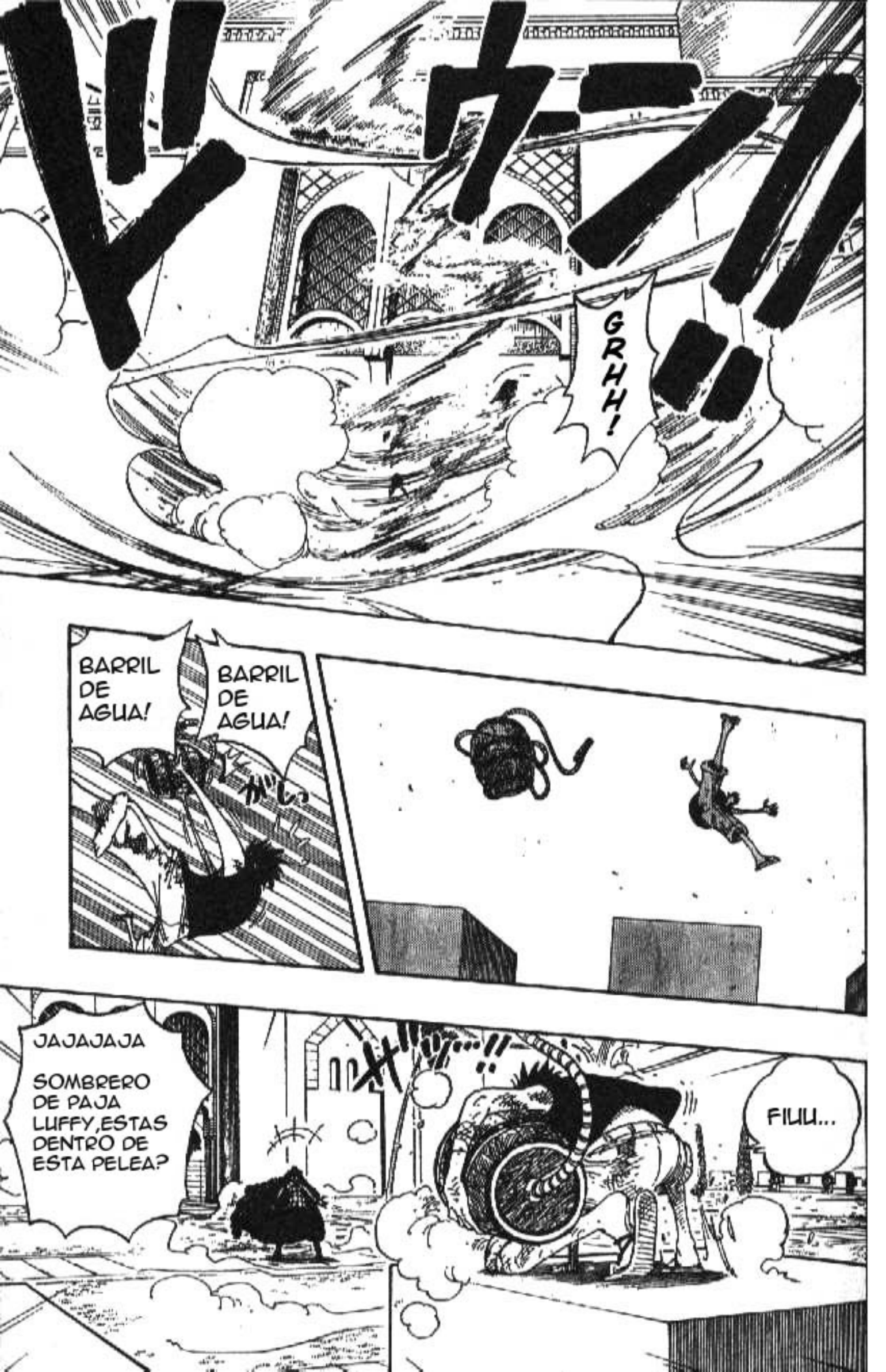
GRHH!
BARRIL DE AGUA!
BARRIL DE AGUA!
JAJAJAJA
SOMBRERO DE PAJA LUFFY,ESTAS DENTRO DE ESTA PELEA?
FIUU...

JAJAJA

SI EL CASO ES ASI,TU NO HAS CAMBIADO NADA DESDE LA ULTIMA VEZ.

SI TU PIERDES EL BARRIL CON AGUA,YA NO TENDRAS MAS TRUCOS,AH?

ちゃぽーん!

AGUALUFFY !!!

BURP

-BOING-

-TIC-
-TOC-
-TIC-
ACASO ESTE CHICO ME ESTA SUBESTIMANDO O ALGO?
NO COMPRENDE LA SITUACION?
MALDITO NIÑO, A QUE DIABLOS ESTAS JUGANDO ?!!!
キュウ
キュウ

YO SIEMPRE VOY EN SERIO!!

GOMU GOMU

MI CUERPO ...

QUIEN ESTA BROMEANDO!!

DAMN....

!!!

NO BAZOOKA!!!

待續

ONE PIECE 海賊王

大快人心的一擊！巨漢
連連炸時間逐漸逼近…

MANGASCREENER

Heros
fansub

CAPITULO 201: NICO ROBIN

メリケン

オオオオオオ…

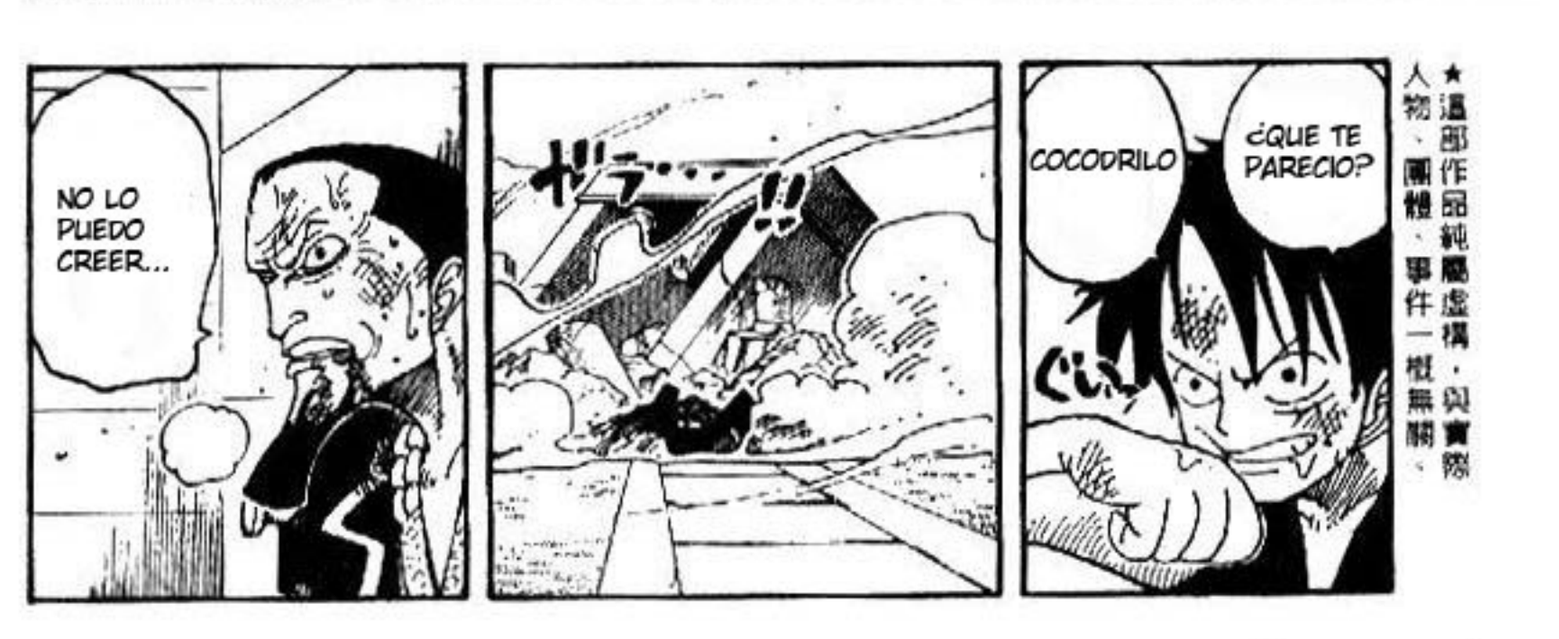
NO LO PUEDO CREER...
ガラ…!!
COCODRILO
¿QUE TE PARECIO?
★這部作品純屬虛構，與實際人物、團體、事件一概無關。

GRHAAA!
ズボボボ!!
NO ES MOMENTO DE SORPRENDERSE, MR COBRA.
!!

¿PORQUE QUIERES IR A ESE LUGAR?

¿QUE ESTAS PLANEANDO?

.....

!?

!!

AL LUGAR DONDE ESTA ESCRITA "LA VERDADERA HISTORIA".

LEVANTATE Y LLEVAME...

LLEVAME AL LUGAR.

ESO NO TE IMPORTA...

GHRAAA!

TU BUENA SUERTE, TERMINA AQUI.

JA JA JA

YA NO TE QUEDA MAS TIEMPO.

!!

!

SI NO TE QUIERES SECAR TAMBIEN...

ガラッ...!!

¡NICO ROBIN! ¡APURATE!

¡ESTOY FURIOSO CON ESTE FENOMENO!

ドー

TUS DESEOS SON ORDENES...

¿¡NICO ROBIN?!

¡CADA ROCA EN ESTA TIERRA...SERA DESTRUIDA!

SOMBRERO DE PAJA, ESCUCHA...

ゴクン

ゴクン...ゴクン...!!

?

¡MALDICION! ¿EL CESPED SE ESTA PONIENDO AMARILLO?
¿LOS ARBOLES TAMBIEN?
¡¡¡LA SUPERFICIE SE ESTA SECANDO!!!
¡¡¡ESTO ES...!!!

GRHAAA!!!

AGH...

¡¡¡ME ESTOY CAYENDO!!!

¡¡¡PELIGRO!!!

¡¡¡ESE BASTARDO!!!

¡DISPAROS DE AGUA!

ゴッ
ゴッ

AGUALUFFY.
¿ACASO,CREES QUE PERDI MI HABILIDAD?
!?

¿USO SU MANO PARA ABSORBERLO?

ブワァァ!!

CON ESTA MANO,PUEDO DRENAR ABSOLUTAMENTE ¡¡TODO!!
INCLUSO ARBOLES,ROCAS O ¡BASURA!

¡CUAN,ARIDO ESTE EL TERRENO!
EL PODER DE LA ARENA DEPENDE UNICAMENTE DE...
PORQUE, SI ES ASI,TE EQUIVOCAS.
¿LO VEZ?

ボフッ!!
ゼリ ゼリ...
GROUND DEATH!!!
ボフッ!
ボフッ!!
ボタン
ROCAS...
¿CONVERTIDAS EN ARENA?

¡¡¡LA TIERRA ESTA MURIENDO!!!
¿¡EH!?
¡SE CONVIERTE EN ARENA!
TODO,LO QUE TOCO CON MI MANO DERECHA...
GRR!
¡¡¡MIS SANDALIAS TAMBIEN!!!
GROUND DEATH!!!

ズパァァ…!

YA HE ESCUCHADO LOS REPORTES...¿LO ENTIENDES?
SERIA PROBLEMATICO DARTE EN EL GUSTO, SABIENDO LO QUE ESTA OCURRIENDO EN ¡ALUBARNA!

¡SALGAN!, NOSOTROS ESTAMOS EN ALGO IMPORTANTE.

SI USTEDES,NO SE APARTAN DE MI CAMINO...
HMMM... NO ME IMPORTA...
MIENTRAS SIIGAN SIENDO UNOS PERROS DEL GOBIERNO,LES ¡¡ODIARE!!

ENTONCES...

TENDRE QUE MATARLOS.

¡¡¡NO TENEMOS NINGUNA INTENCION DE HACERLO!!!

¡ESCUCHEN!

¡A LAS 4 PM BOMBARDEARAN ESTE LUGAR!

¡EVITENLO!

!!MARINOS ESPEREN!!

NO SE PREOCUPEN POR MI. PRIMERO PAREN LA ¡¡¡REBELION!!!

.....

PERO...

¡LAS VIDAS DE 1 MILLON DE PERSONAS ESTA EN JUEGO!

¿QUE?

DENTRO DE 7 MINUTOS..

!!!NO ME DETENDRAN!!!

¡¡COMIENZEN!!
¡ESPEREN! ELLA PUEDE...

NO SE PREOCUPE, ¡LO SALVAREMOS Y A ELLA LA DETENDREMOS!

AH !
TREINTA FLEUR
¡¡¡?
GRA!!!!
¡¡¡GRAAAA AAAA!!!

¡TENIENTE! ESA MUJER PUEDE SER... ¡¡¡SI!!!

ES...!!!NICO ROBIN!!!

¿NO TE DIJE? QUE TENIA QUE HACER ALGO IMPORTANTE.

¡TU, COMISTE UNA FRUTA DEL DIABLO!

¡EL MONTO DE LA RECOMPENSA POR ESTA MUJER ES UNA *LEYENDA!*

LO LEI EN UN PERIODICO,HACE 20 AÑOS ATRAS,AUN LO RECUERDO...

ドサ. ドサ...!!

¡¡¡TENIENTE!!!

ELLA TIENE UNA ORDEN DE ARRESTO.

LA RECOMPENSA EN ESE TIEMPO ERA DE *¡¡79 MILLONES!!*

¡PERO ELLA DESAPARECIO REPENTINAMENTE!

WANTED

NICO ROBIN

฿79000000

MARIN

DECIA QUE UNA NIÑA DE TAN SOLO 8 AÑOS,HABIA DESTRUIDO 8 BARCOS DE LA MARINA.

¡POR LO QUE EL GOBIERNO,LA CATALOGO CON RANGO DE CRIMINAL!

INCLUSO, SIENDO MAYOR EN NUMERO, NO PODEMOS HACER NADA CONTRA ESTA MUJER...
¿USTEDES, QUIEREN VIVIR O MORIR?
¿TIENEN SUFICIENTE?
¡¡RAPIDO!!
PERO, SEÑORA...
¡SI, SEÑOR!
Y DETENGAN LA ¡¡BOMBA!!
¡SARGENTO!, QUE TODOS VAYAN AL PALACIO.
¡SUELTA A ESE HOMBRE!
TAC
TIC
TI...

!!
TE DIJE QUE,NO TE METIERAS CONMIGO.

CRASH

オオオオオ
QUE PELI-GROSO.
MALDICION, SU MANO DERECHA...
FIUU
?
¿ADONDE SE FUE?
EN UN ¡DESIERTO!
CONVIRTIO EL CESPED DEL PALACIO
サラ…!!
AUN ME HACES...
GASTAR MUCHA ENERGIA.

ボボ・ボン!
PLAM
PFFT
!!!
ボボ!!
NO TUVISTE EXITO...
ハァ
CR...
シュウウ
ESTA VEZ...
シュウウ
無敵的強力…!
ドし わっ!
¡PERDISTE DE NUEVO!
¡SOMBRERO DE PAJA LUFFY!
待續
ONE PIECE
海賊王
當天體內的水分已被吸乾，真的毫無勝算？

MANGASCREENER

Heros
fansub

海賊王 ONE PIECE

CAPITULO 202: LA TUMBA REAL

尾田栄一郎

❦好吃到不行的「章魚燒」，其做法要在哪裡尋得？

PARA TI, ESTA ES UNA BUENA FORMA DE MORIR.

Y EL PATIO, SERAN *BOMBARDEADOS!*

TAC...

TIC...

TIC...

EN 6 MINUTOS, TODA ESTA AREA

¡CELEBRA EL NACIMIENTO DE UN *NUEVO PAIS* DE ARENA Y SU *REY!*

QUEDATE TRANQUILO

Y DISFRUTA DEL ¡ESPECTACULO!

乾涸過頭的結果是…死!!?

ESTOY APURADO.

LO SIENTO

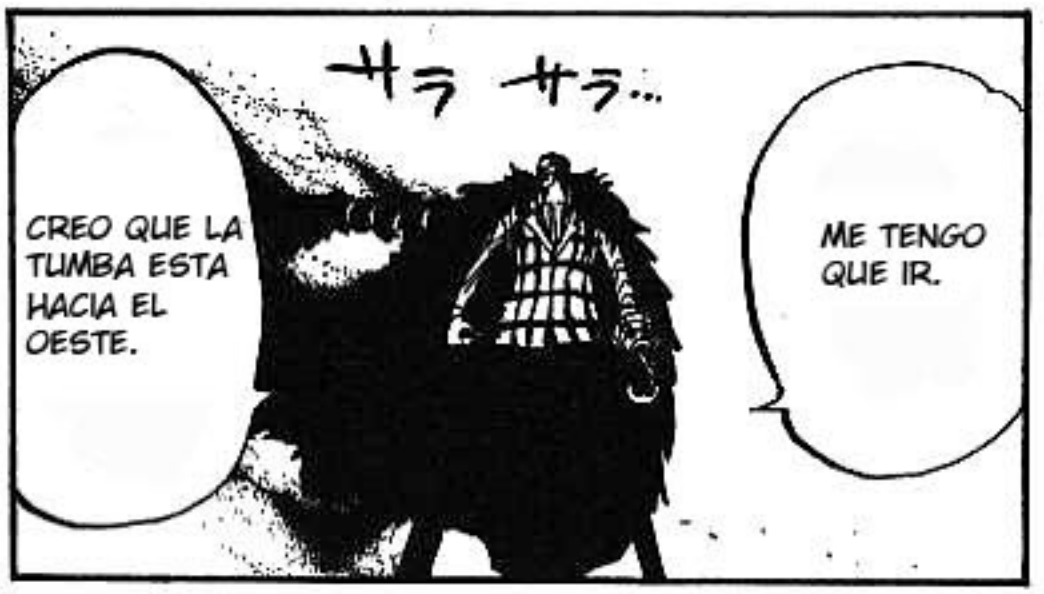

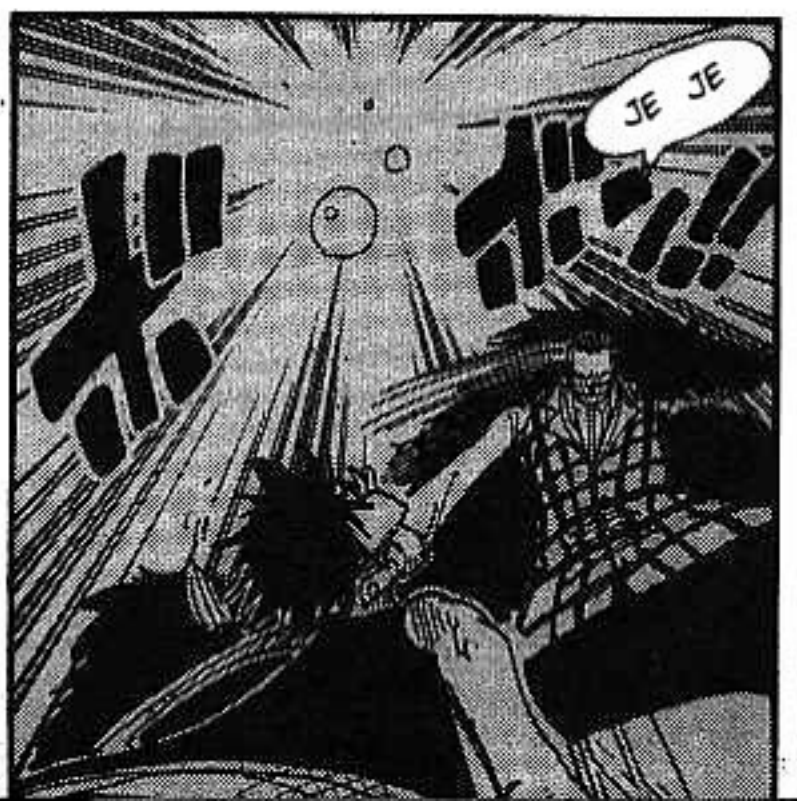

PERDI...

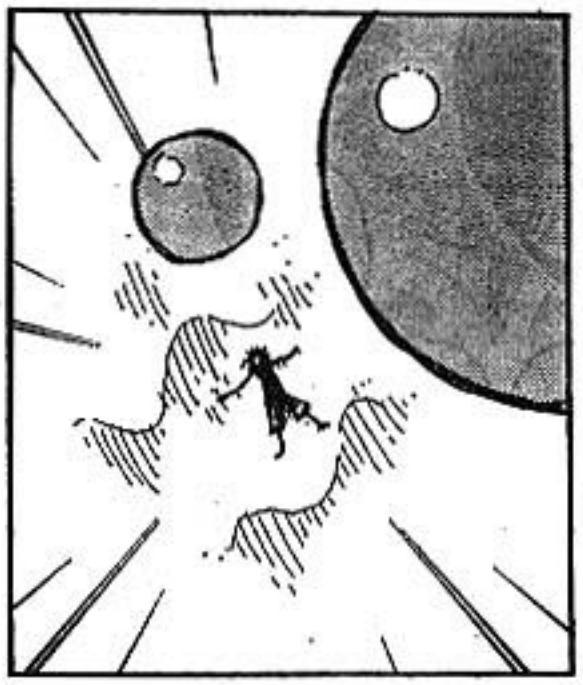

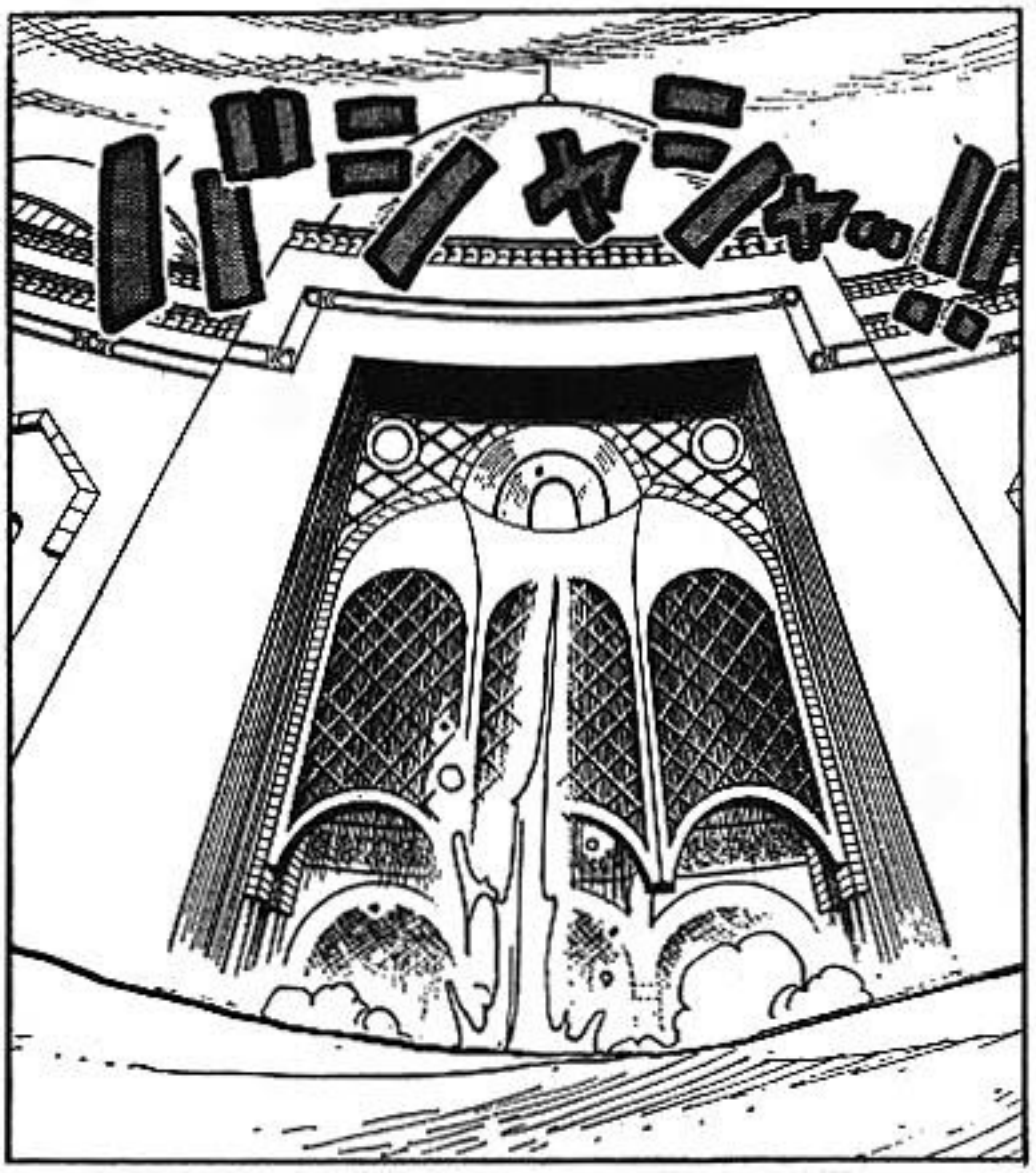

¡¡¡PENSE QUE ESTABA MUERTO!!!

PGHA!

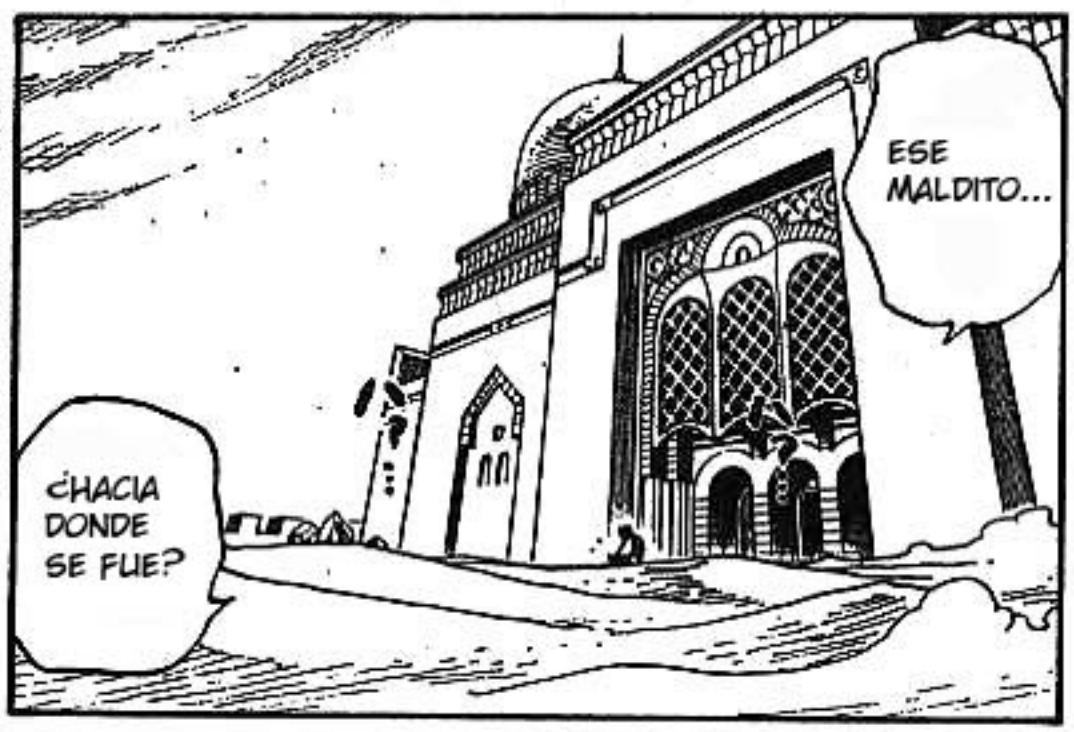

★這部作品純屬虛構，與實際人物、團體、事件一概無關。

PARTE OESTE DEL PALACIO.

EL TEMPLO (TUMBA REAL)

YA QUE NUNCA COMPRENDIERON, QUE PODIA HABER ALGUIEN QUE LA PUDIESE LEER.

!

LA CULPA NO ES TUYA.

!!!!!!

NO LO SE.

¿NO TE PARECE?

PUEDE HABER INFORMACION ACERCA DE "PLUTON" EN LA "VERDADERA HISTORIA".

¡¡NO BROMEES!!

PROTE-GER?

ESO ES LO QUE SIEMPRE HEMOS HECHO.

EL REINO DE ALABASTA,SIEMPRE SE A ENCARGADO DE PROTEGER "LA VERDADERA HISTORA"

カツ..

カツ..

カツ..

!?

QUE GRANDE.
ESTA DETRAS DE LA PUERTA...

BIEN...
カツ
カツ
!!!!!!

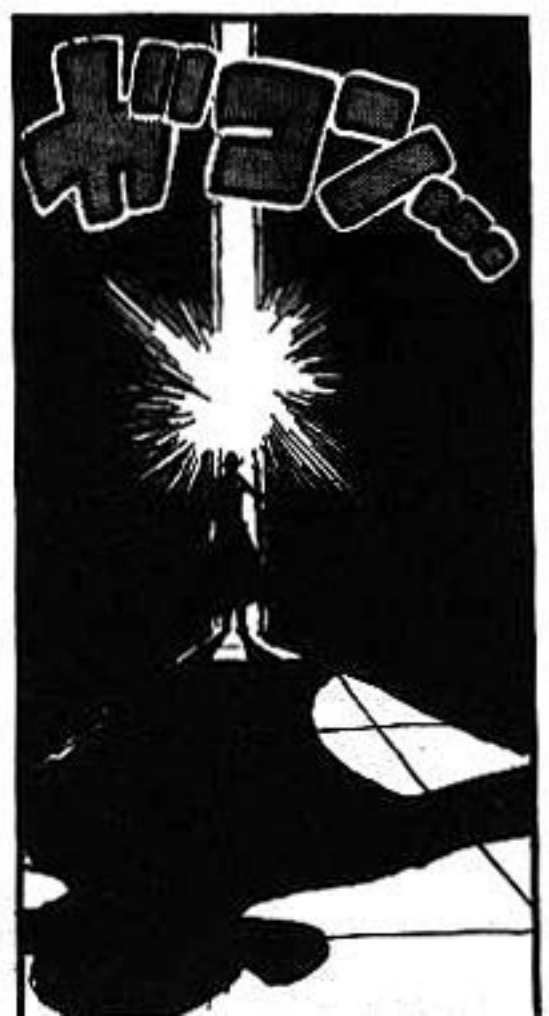
ガコン

WUAJAJAJA ¡¡¡BASURAS INUTILES!!!
WUAJAJA JAJAJA

¡NOS QUEDAN SOLO 5 MINUTOS!
¡DEJA DE HACER ESAS COSAS!
¿SI YO FUERA EL, DONDE PONDRIA LA BOMBA?
¡ESTOY TRATANDO DE PONERME EN EL LUGAR DE COCODRILO!
GRHR!
¿QUE MIERDA ESTAS HACIENDO?

IMPOSIBLE, LO UNICO QUE HE OLIDO ES ¡POLVORA!

¡CHOPPER! ¿HAS OLIDO ALGUNA COSA?

¿COMO SE SUPONE QUE LO VOY A OLER?

¿A QUIEN LE IMPORTA? SOLO INTENTALO.

¿HA?

ENTONCES, INTENTA OLER A UN TIRADOR QUE ESTE APUNTANDO HACIA EL PALACIO.

ESPERA,ESO TIENE QUE SER GRANDE.

ALGO ASI,NO PUEDE ESTAR MUY LEJOS...

¿ESTARA MAS CERCA DE LO QUE PENSAMOS?

HAH...

HAH...

UNA BOMBA QUE ABARCA 5 KM DE DIAMETRO...

¡UN ATAJO!
¡MALDICION! NO HAY TIEMPO QUE PERDER.

PERO NO SE VE NADA.
HE BUSCADO EN TODAS LAS AZOTEAS.

¿QUE SE VE DESDE ARRIBA?

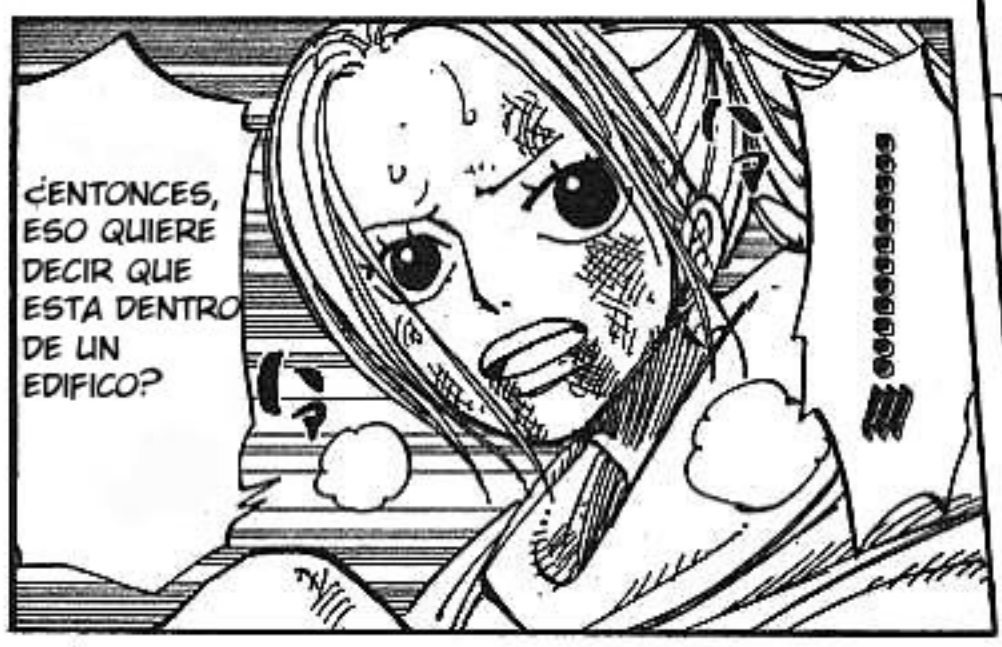
¿ENTONCES, ESO QUIERE DECIR QUE ESTA DENTRO DE UN EDIFICO?

¡OK!
¡BUSCA DE NUEVO!

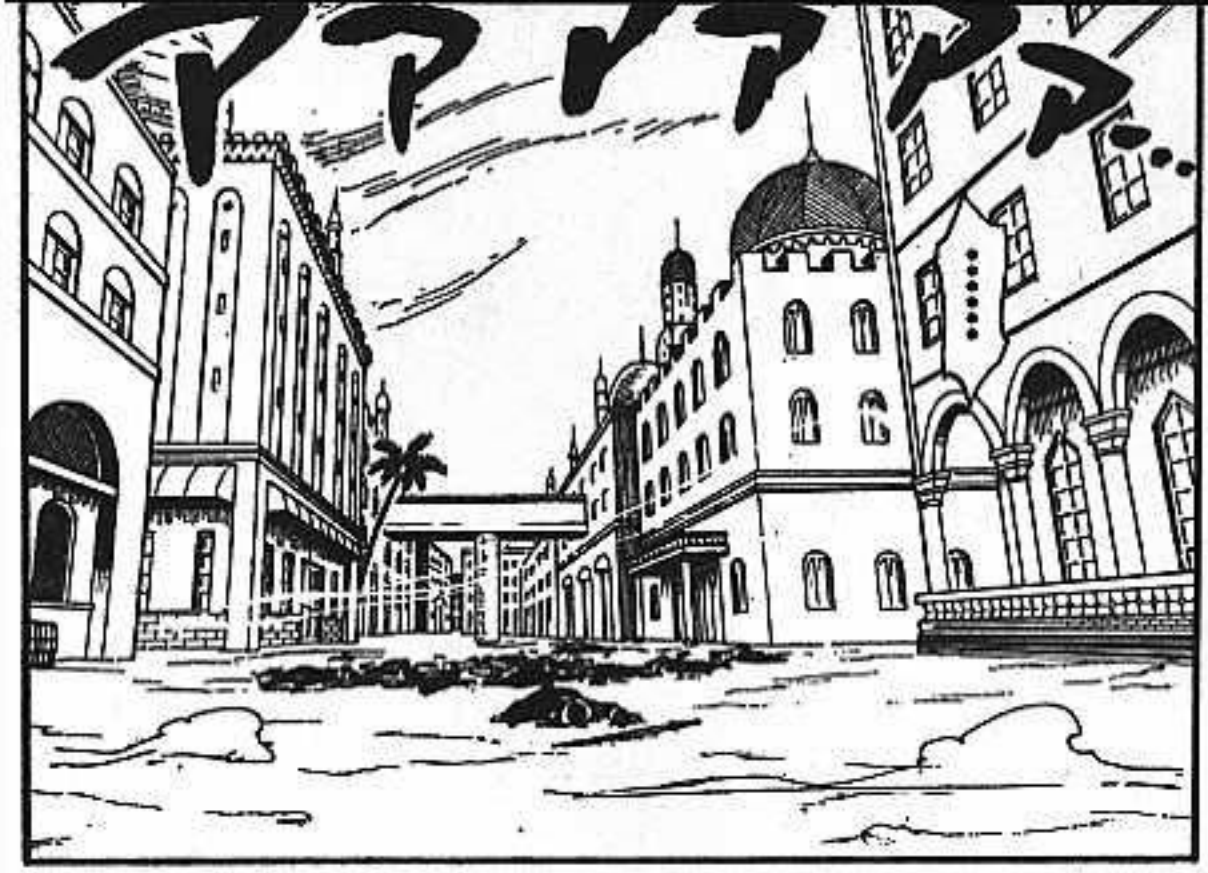

卡鲤…

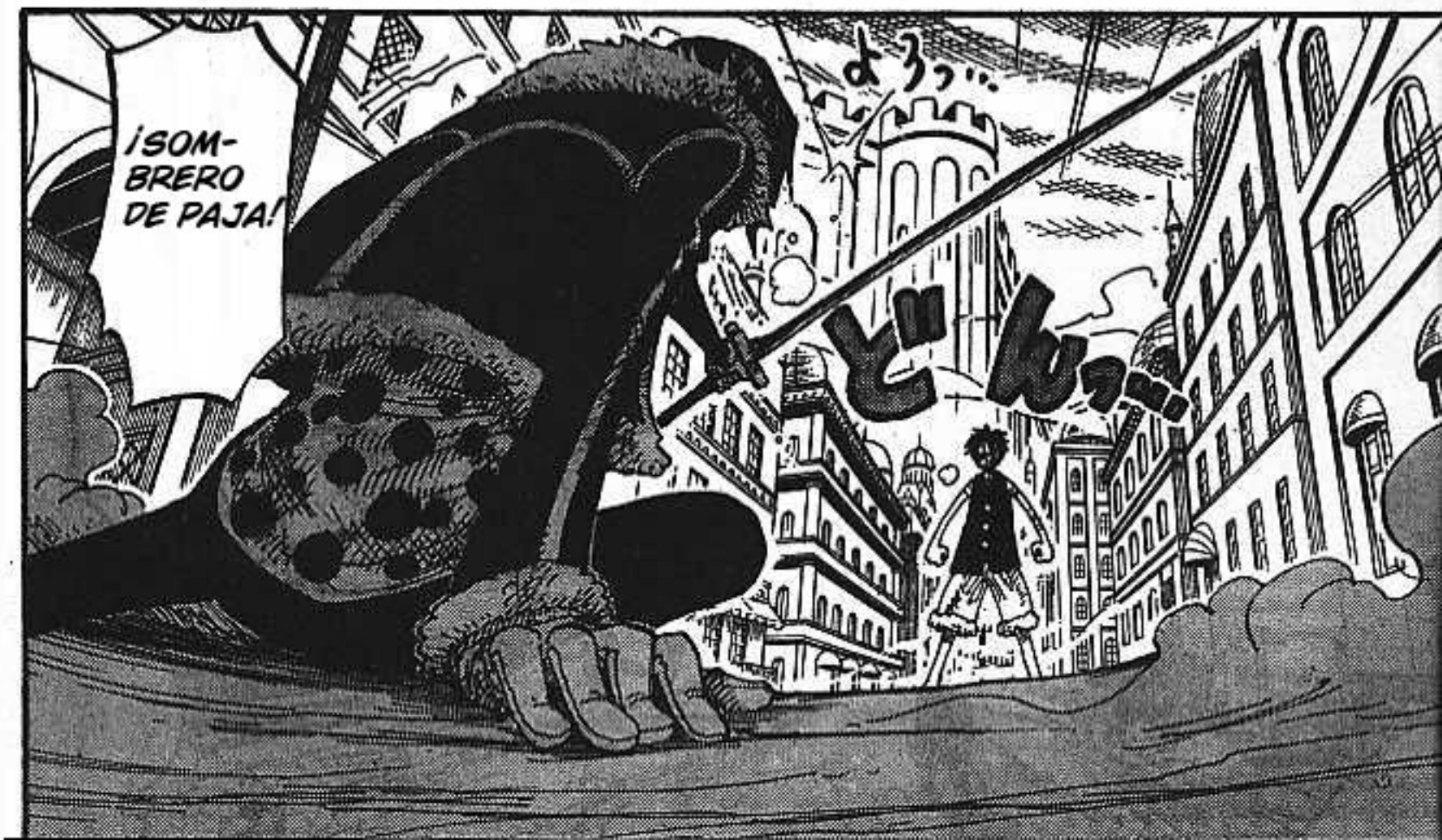
¡SOM-
BRERO
DE PAJA!

¿ADONDE SE FUE?

ESE COCODRILO APESTOSO...

¿QUE PASO CON TU JEFE?

¿ACASO SMOKE,ESCAPO?

NUNCA PENSE QUE VENDRIA HASTA LA MARINA A PERSEGUIRME.

¡PARECES HABER PERDIDO CONTRA ESA MUJER!

WUAJAJAJA.

EL MAR ES ASI,CREO QUE DEBERIAN VOLVER A SU BASE Y CONVERSAR ACERCA DE "SU JUSTICIA".

LOS PERDEDORES NO SE MERECEN NADA.

ガアアアアア...

PARA EL TEMPLO...

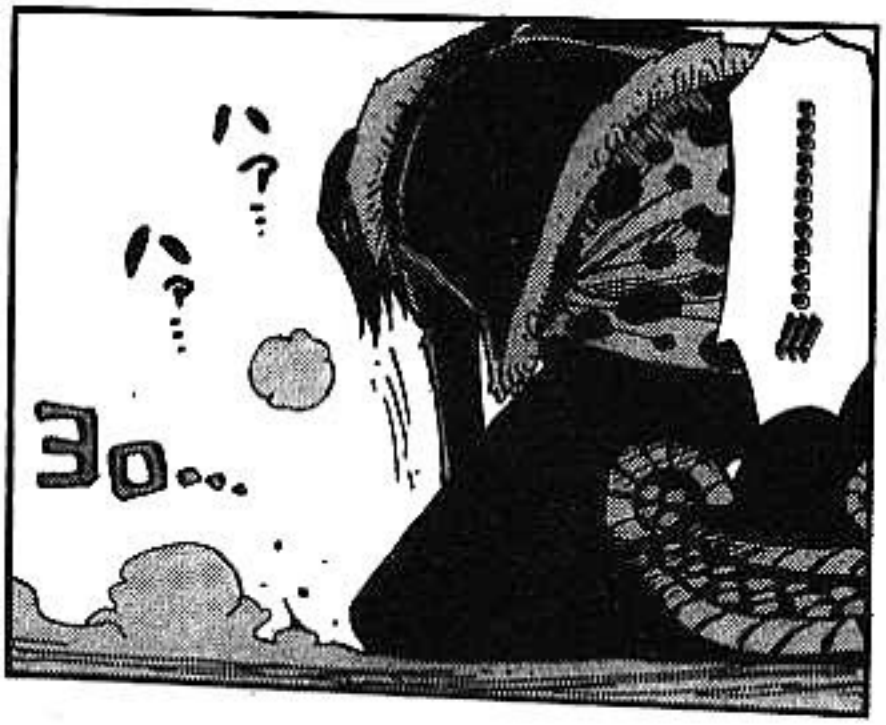

GHAAA

GHAHA

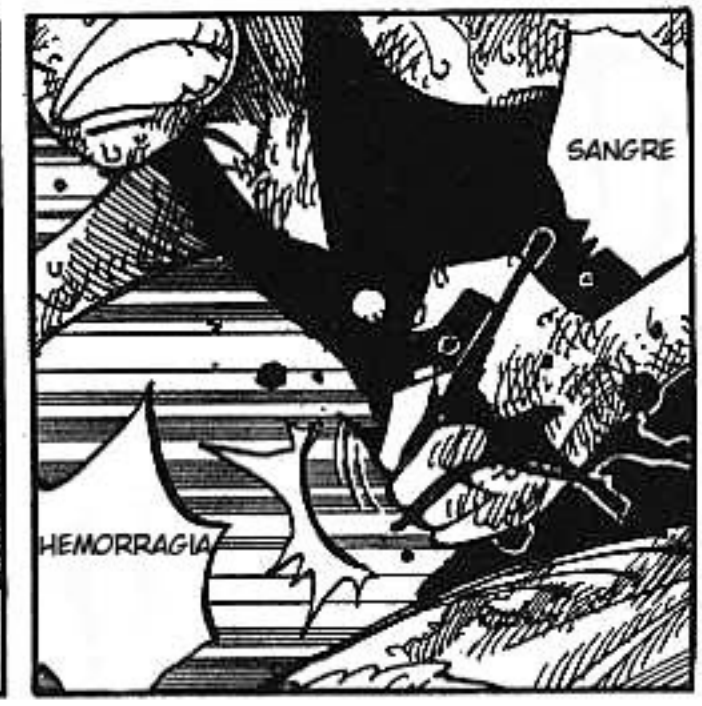

¡GOLPE!

ZIOOO

QUE EXTRAÑO, DESPUES DE TODA LA CARNE QUE COMI.
¡NO ME PUEDO MOVER!
HA!
HA!

EH ?
?
?

ドサッ...
!!!

がく がく
DEJAR-ME...
TAN CANSA-DO?
ポタ!

¿COMO PUEDEN UNAS HERIDAS TAN PEQUEÑAS...
HA?
HA?

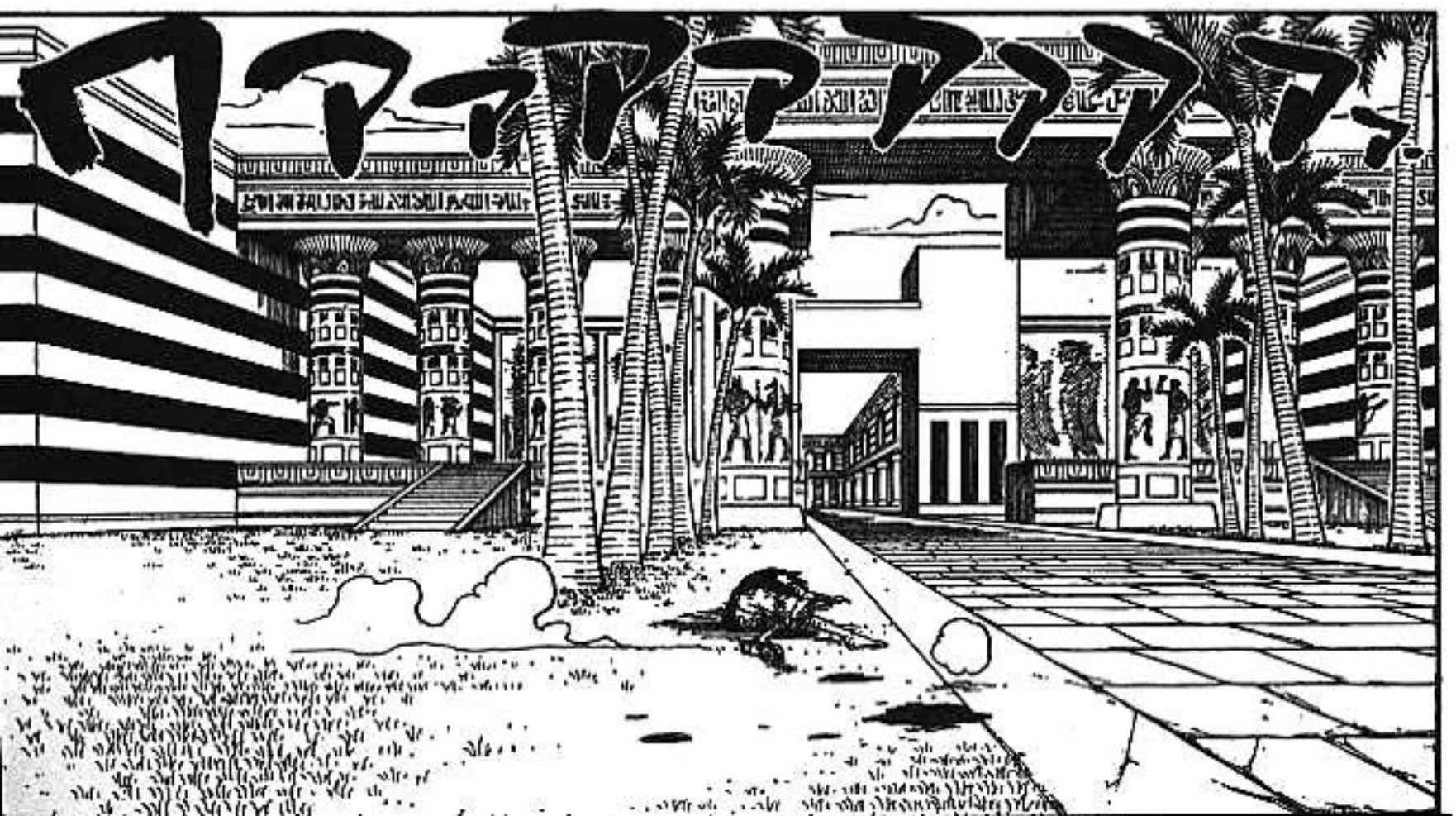
アアアア

.....

¿ENCONTRASTE ALGO DE LO QUE QUERIAS SABER?

AHH... ESCALERAS OCULTAS... YA VEO...

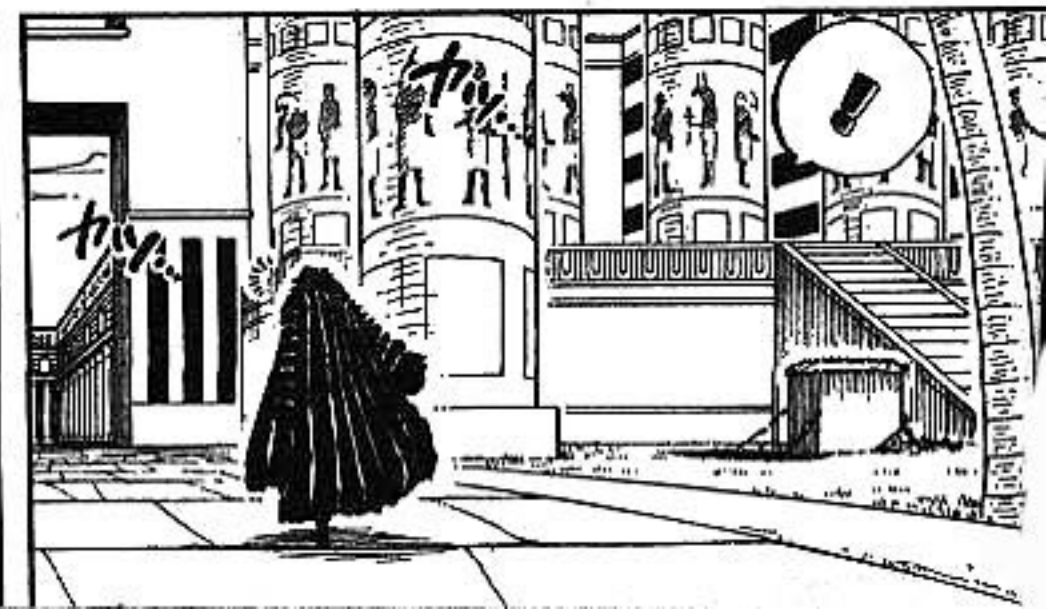
!

LA SITUACION EMPEORA.

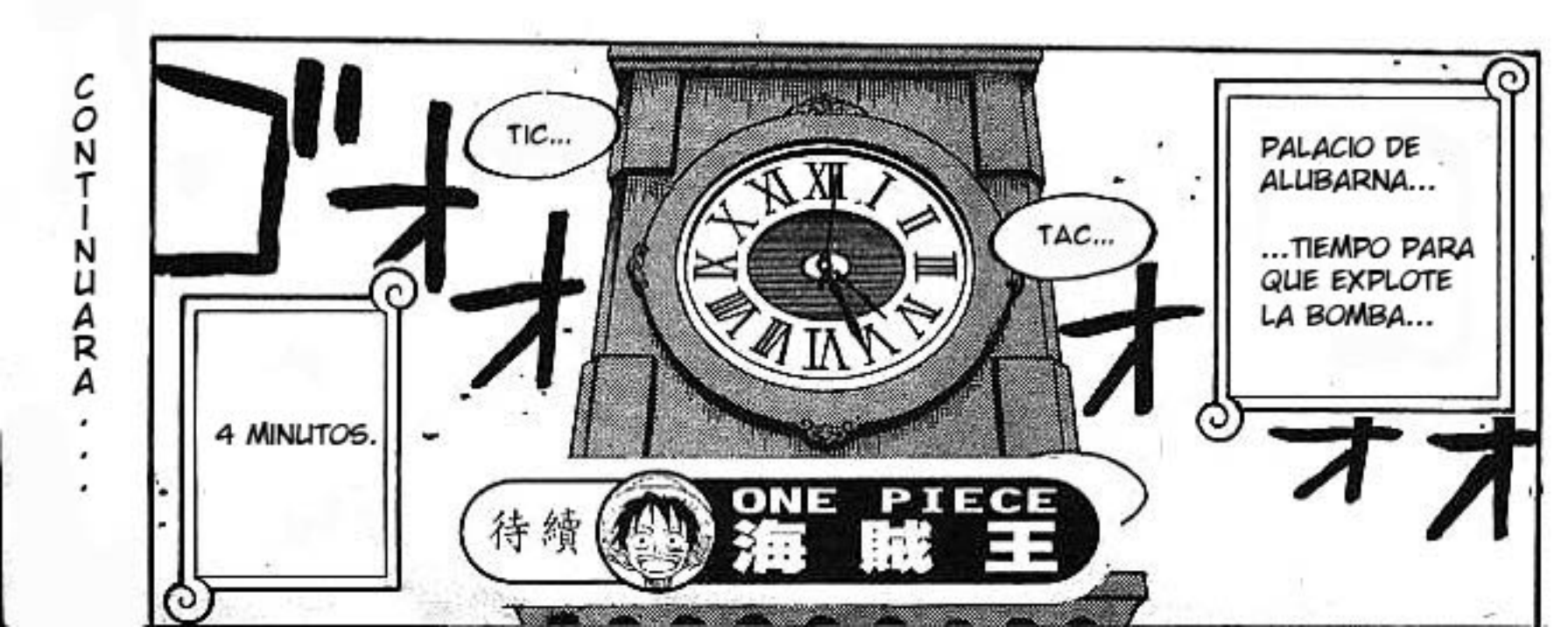

CONTINUARA...

MANGASCREENER

Heros
fansub

ONE PIECE

CAPITULO 203: COCODRILO

由于烧八爪鱼丸不好味而令恋爱破碎！超好味的秘方会取得美人心！

尾田栄一郎
Eiichiro Oda

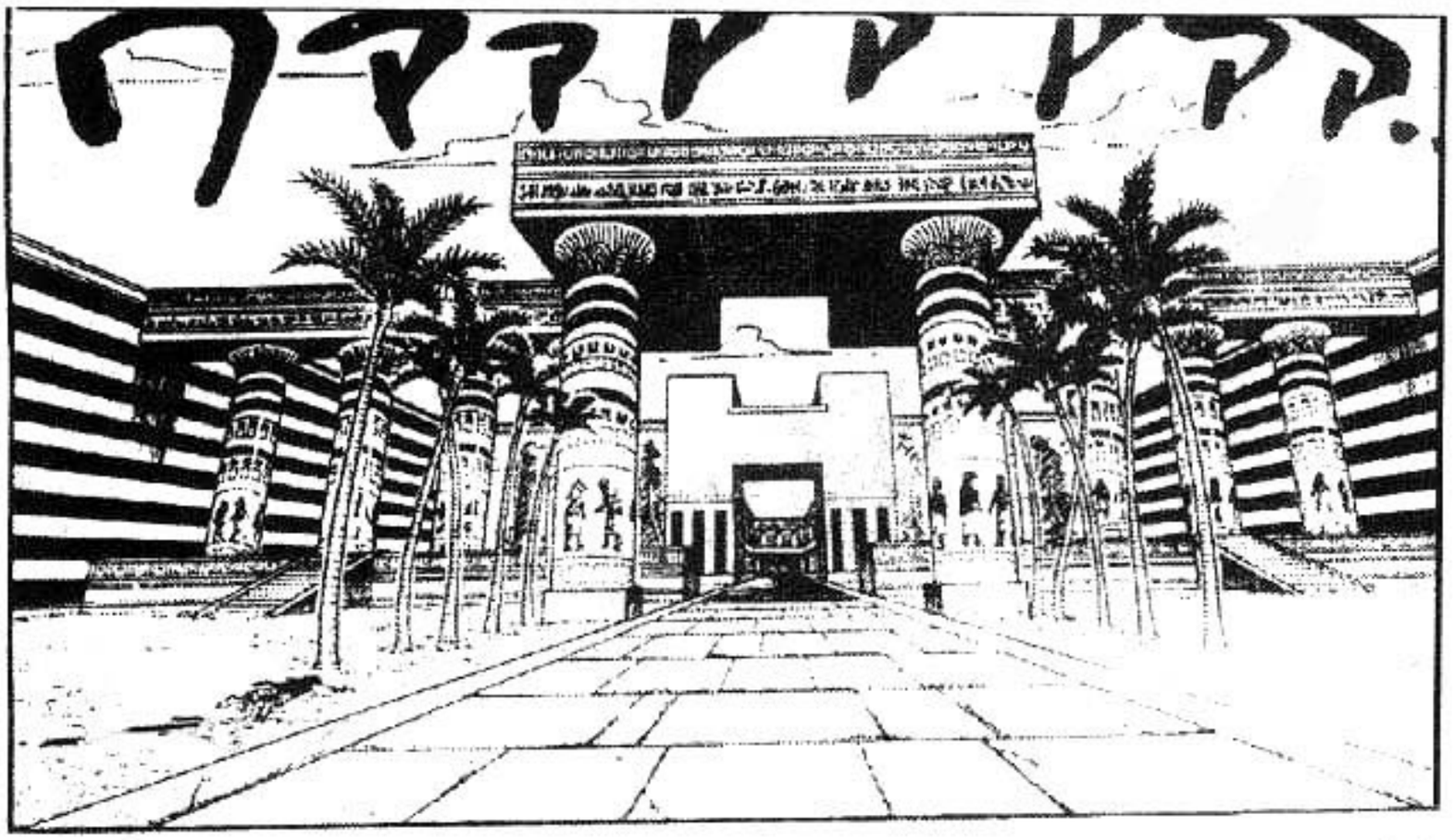

LUFFY INCONCIENTE...

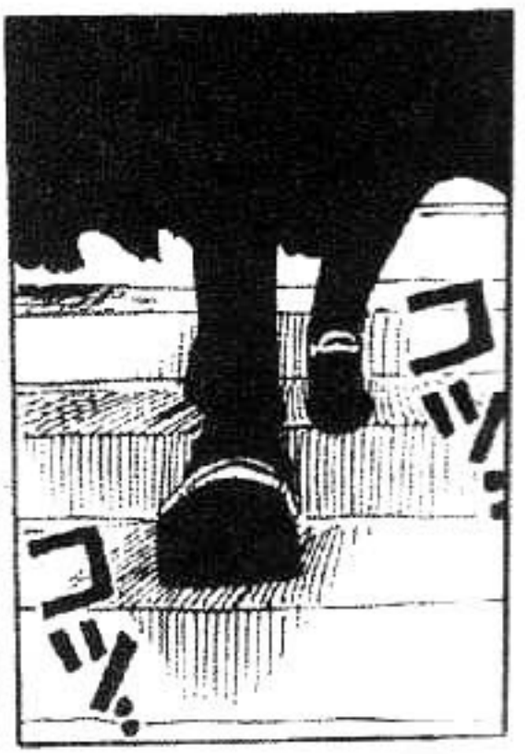

¿ESTO ES LO QUE ESCONDE ESTE PAIS?

¿NADA MAS?

.....

ESTA BIEN.

YA CUMPLI TU DESEO.

¿NO ESTAS SATISFECHA?

UNA PERSONA QUE NO SEA DEL PALACIO,NO SERIA CAPAZ DE LLEGAR AQUI.

!

HMMM...AQUI ESTA EL SECRETO.

¿ESTA ES LA VERDADERA HISTORIA, NICO ROBIN?
LLEGASTE RAPIDO.

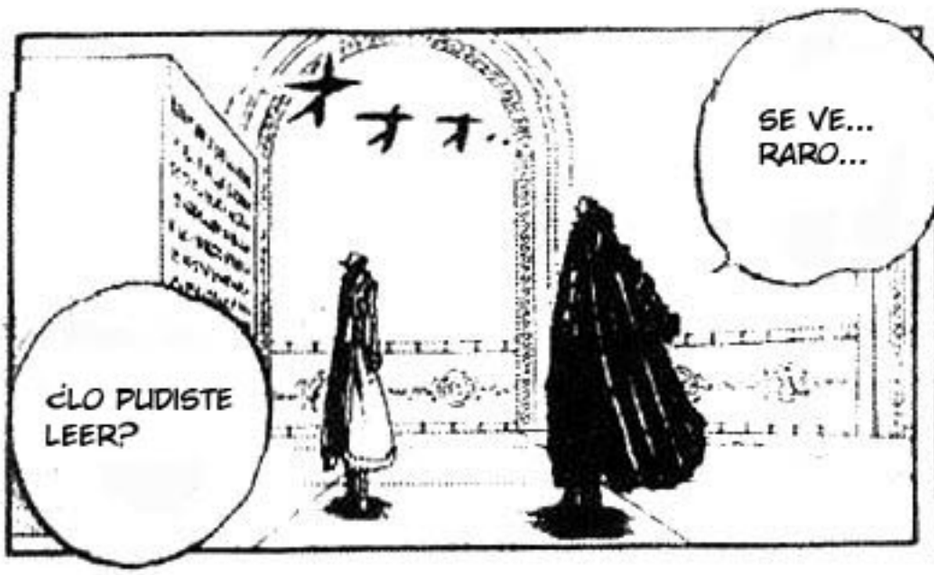
SE VE... RARO...
¿LO PUDISTE LEER?

LA VERDADERA HISTORIA...
LEELA EN VOZ ALTA.

SI

EN EL AÑO 269 LA FAMILIA DIMA,ES LA MAS FUERTE.

...EN EL AÑO 239.

GOXILLA CONSQUISTO Y CONTRUYO ESTE REINO...

!!!!!!!!!!

. . .

ESPERA ESPERA

¿ERA ESO LO QUE ESTABAMOS BUSCANDO?

OYE OYE

EN EL 325,MASSAMDI, EL HEROE...

DURANTE 30 AÑOS,ARIMAR COMPLETO EL TEMPLO SANTO FUDA.

. . .

. . .

¡YO QUIERO SABER SI HAY UNA SUPER FUERZA, OCULTA EN ESTE PAIS!!!

¡ME IMPORTA UNA MIERDA LA HISTORIA DE ESTE PAIS!!!

NO HAY NADA SOBRE ESO.
ESTO ES SOLO HISTORIA...

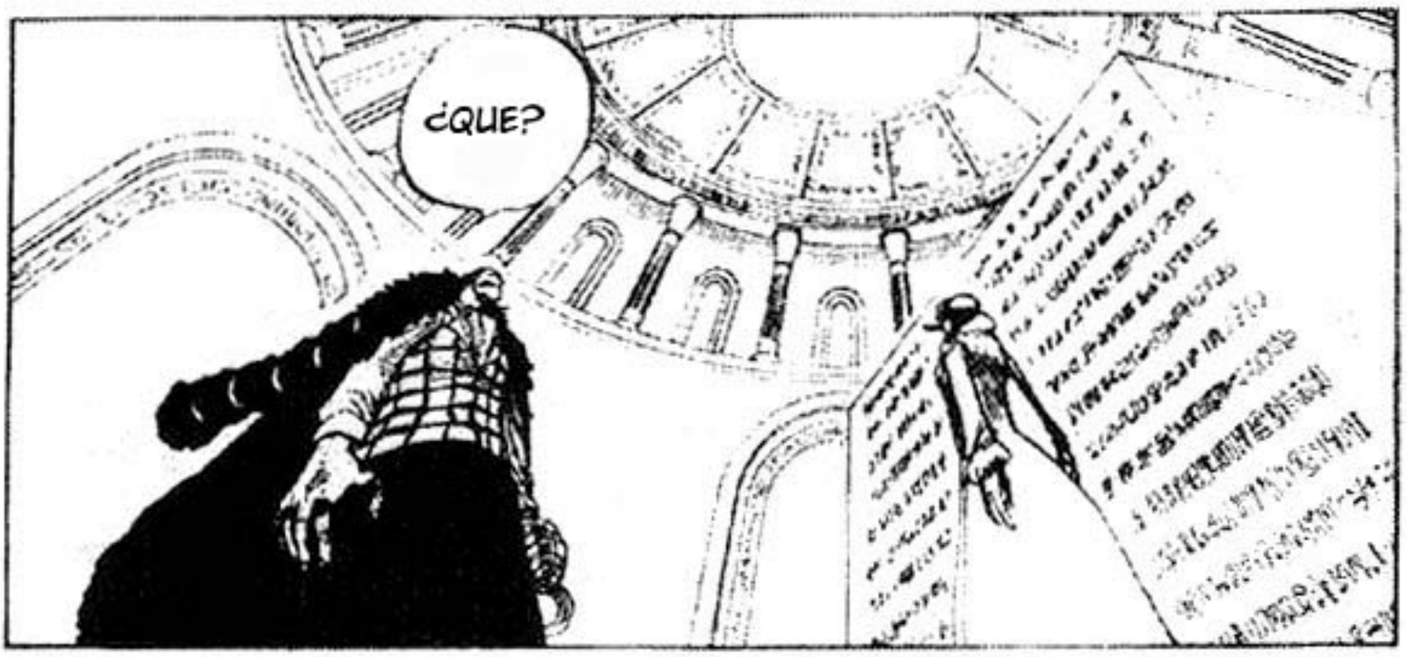
¿QUE?

!?
YA VEO...QUE LAMENTABLE.

...

LA PALABRA "PLUTON" NO SALE POR NINGUNA PARTE...

ゴオオ

AUNQUE FUISTE UNA BUENA COMPAÑERA...

TE MATARE,AQUI Y AHORA...

AH ?

!!!?

"SI ME LLEVAS A DONDE ESTA LA VERDADERA HISTORIA,TE DIRE SOBRE EL *ARMA*"

ME DIJISTE...

EL ACUERDO QUE HICIMOS HACE 4 AÑOS...AHORA HA LLEGADO A SU FIN.

!!

Y ESO PARA MI ESTABA BIEN.
SIEMPRE FUISTE INTELIGENTE Y DILIGENTE PARA ACTUAR...
DESPUES DE 4 AÑOS EN BAROQUEWORKS...
ERES UNA MUJER DIGNA.
PERO...¡ROMPISTE TU PROMESA!
¿SABES PORQUE?
¿NICO ROBIN?
NO CREO QUE SEA TODO TAN MALO PARA TI...

EH ?
¡SABIENDO CUALES ERAN TUS INTENCIONES!
TRABAJE PARA TI, DURANTE 4 AÑOS...
ESTUPIDO...
FLAP
SHP

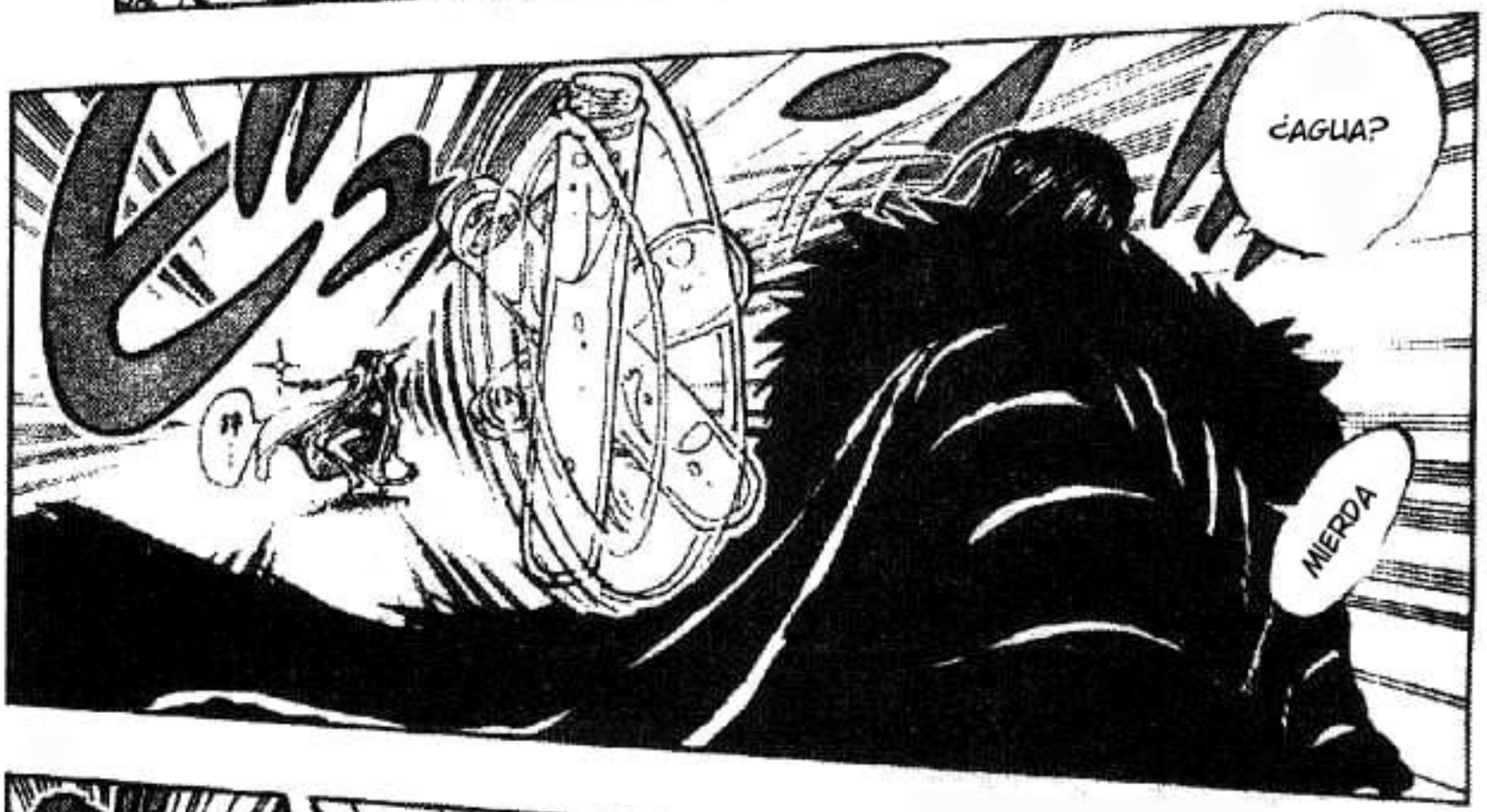
¿AGUA?
MIERDA

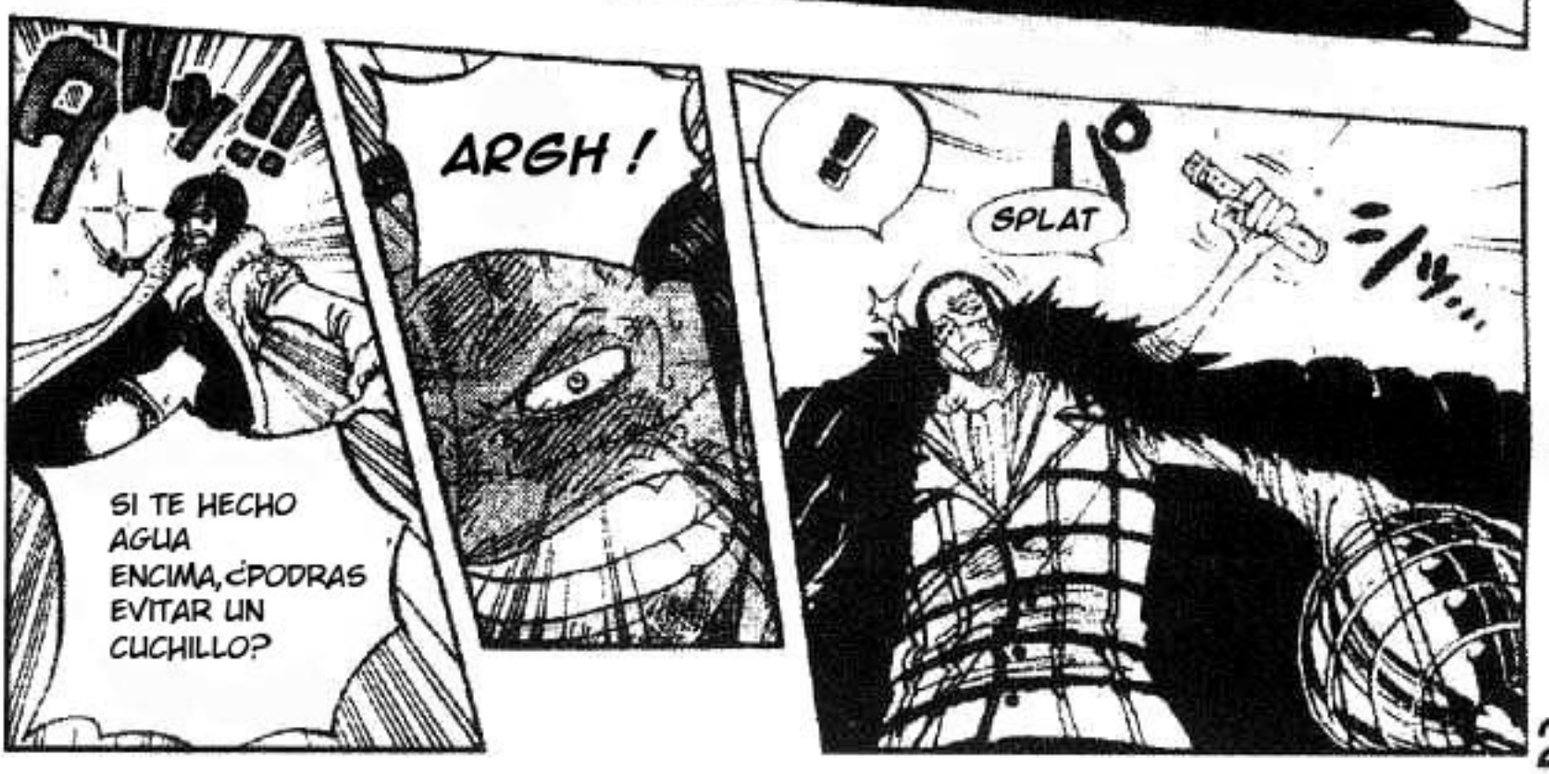
SI TE HECHO AGUA ENCIMA, ¿PODRAS EVITAR UN CUCHILLO?
ARGH !
!
SPLAT

!!?
PLAK
.....!!
¿ADONDE SE FUE?
¿LO EVADIO?
PERDONARE TODO LO QUE HAS HECHO...
POR QUE YO...

NUNCA CONFIE EN NADIE.

DESDE EL PRINCIPIO...

ドオッ...

NO NECESITO LA "VERDADERA HISTORIA" PARA BUSCARLO,YA QUE AHORA EL PAIS ES MIO Y SERA SOLO CUESTION DE TIEMPO.

YO SE QUE EL ***PLUTON*** EXISTE.

ドゴオオオン!!

!!?

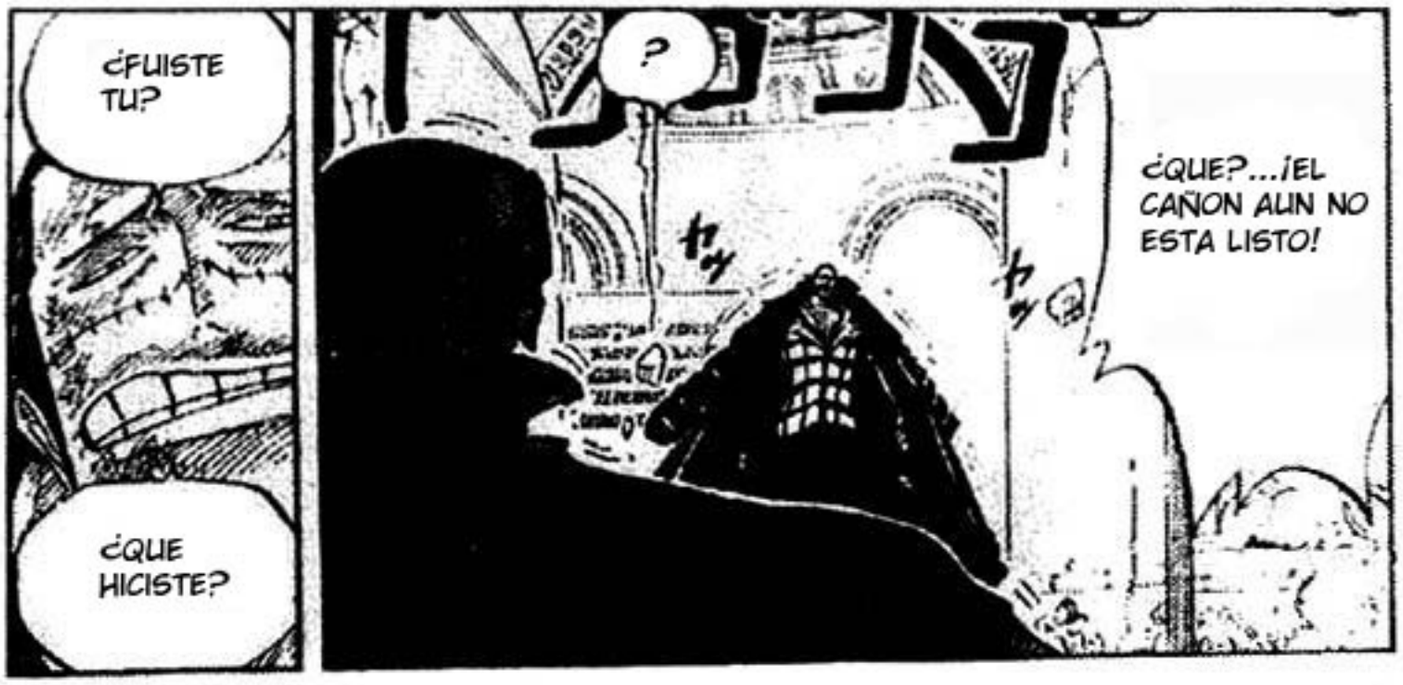
¿FUISTE TU?
¿QUE HICISTE?
?
¿QUE?...¡EL CAÑON AUN NO ESTA LISTO!

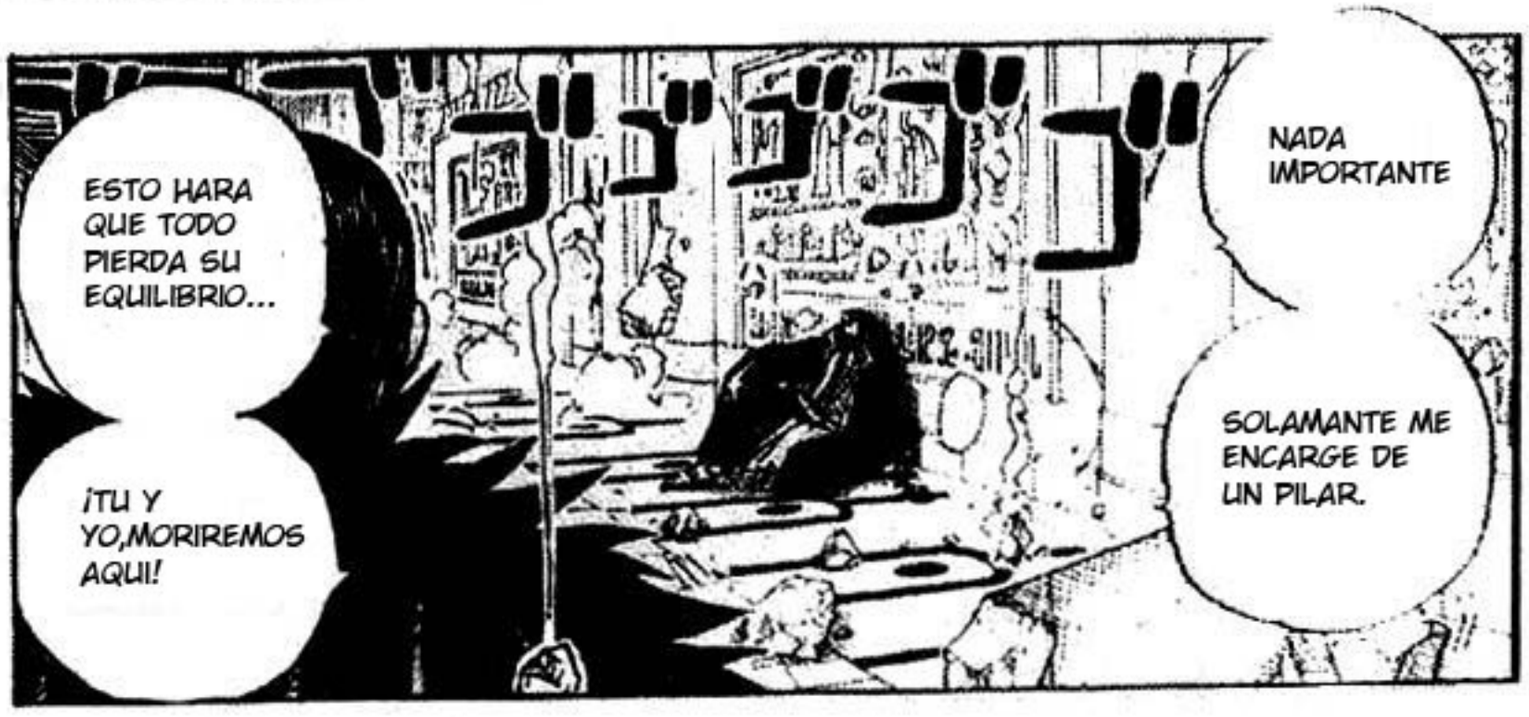
ESTO HARA QUE TODO PIERDA SU EQUILIBRIO...
¡TU Y YO,MORIREMOS AQUI!
NADA IMPORTANTE
SOLAMANTE ME ENCARGE DE UN PILAR.

NUNCA DEJARE QUE ESTE PAIS CAIGA BAJO TUS MANOS.
BAJO EL NOMBRE DEL REY NEFERTARY 12.

CONVERTIRE LAS ROCAS EN ARENA.
Y ¡ESCAPARE¡
POR TU PAIS,ERES CAPAZ DE OFRECER TU PROPIA VIDA.
¡YO NO MORIRE AQUI!
¡JAJAJA!... TU REALMENTE ERES UN REY EJEMPLAR.

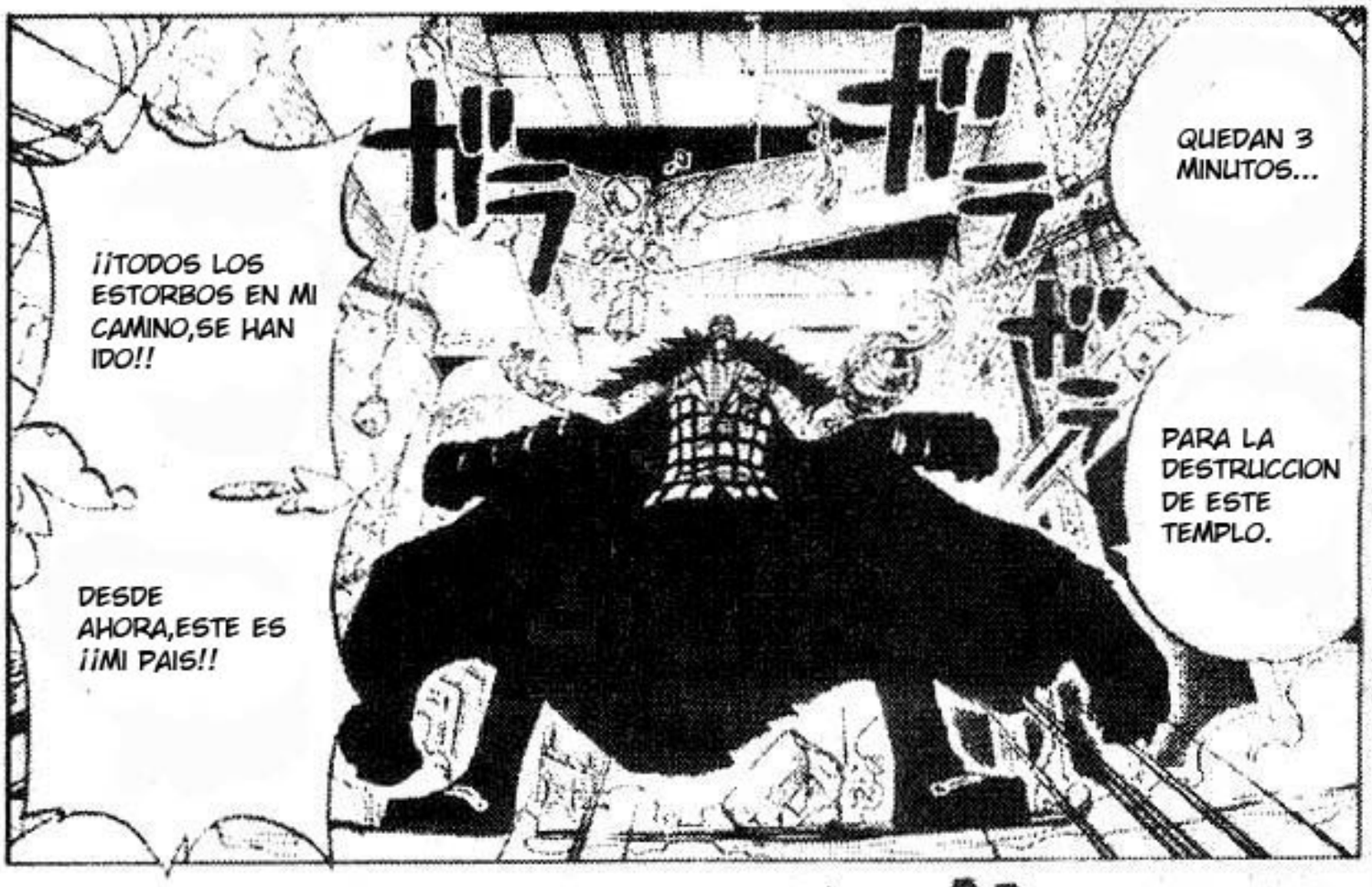
¡¡TODOS LOS ESTORBOS EN MI CAMINO,SE HAN IDO!!
DESDE AHORA,ESTE ES ¡¡MI PAIS!!
QUEDAN 3 MINUTOS...
PARA LA DESTRUCCION DE ESTE TEMPLO.

TU MUERTE,NO TENDRA NINGUN SIGNIFICADO ¡¡¡COBRA¡¡¡

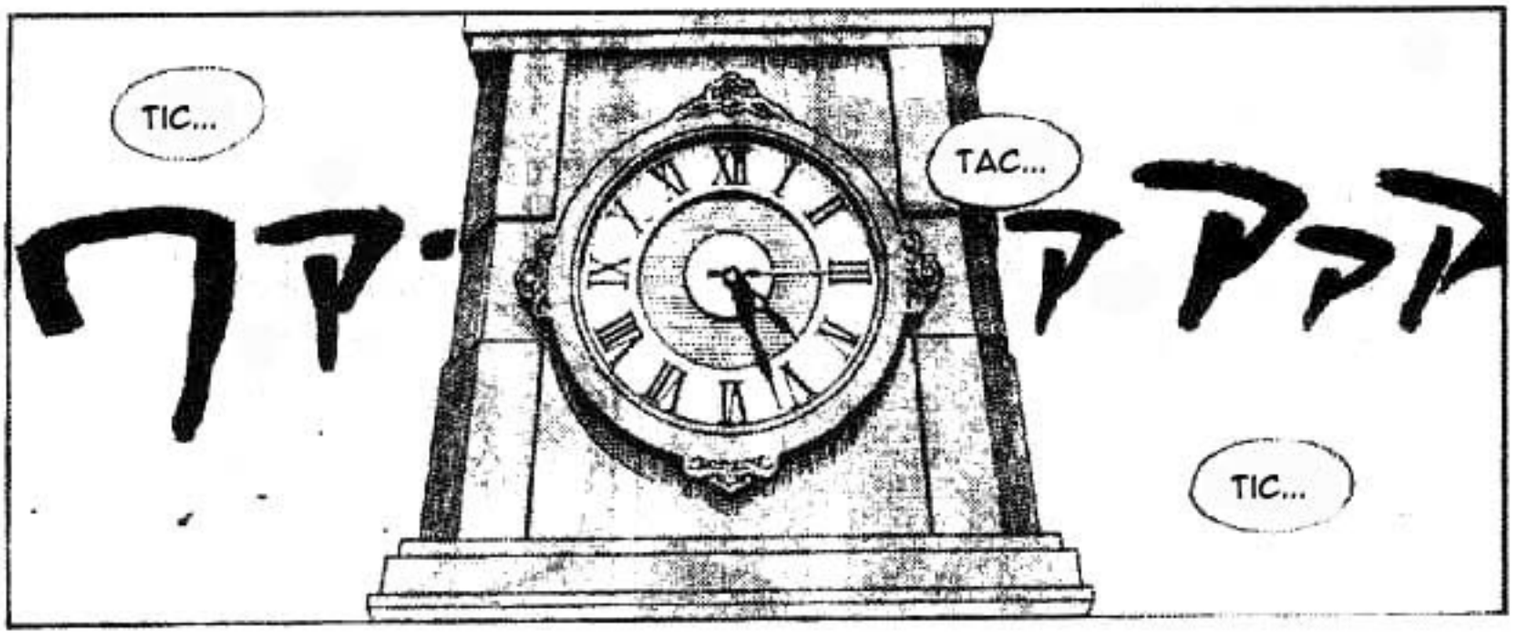
TIC...
TAC...
TIC...

GRH !

¡DUELE!

AAA AGH
GRH
AGH

NO ESTA...

HAY MUCHOS LUGARES DONDE LO PUEDEN ESCONDER...PERO DONDE SE SUPONIA QUE PODRIA ESTAR...

¿DONDE ESTA?..QUEDAN 2 MINUTOS...ESE CAÑON CAPAZ DE DESTRUIR 5 KM DE DIAMETRO...

SANGRE DE NARIZ

UN LUGAR GRANDE...

!!WUAAAA UNA BALA!!

ドドドド

¡ESTUPIDO!

ES UN LUGAR GRANDE Y NO PODRIA SER DESCUBIERTO..

AGHRR!

¡ESO ES!

GRRR !

¡DEBERIA ESTAR AHI!

¡KOHZA! ¡¡NO TE PUEDES OCULTAR AHI!!

QUE ASTUTO ES EL LIDER

¿ENSERIO? ¡QUE BIEEN!!
¡SI,LO HICE!!! ¡SOLO PUEDE ESTAR AHI!!!

¡VIVI! ¿LO ENCONTRASTE?
¡¡USOPP!!
ゲゲゲ 咯吱！

RED SNAKEY STAR !
¡SUPER MOVI-MIENTO!

¡SI!
¡HAY QUE LLMARLOS A TODOS!!!

ワァ
オオオオ

ゴオオオオオオ オオオオオオ…

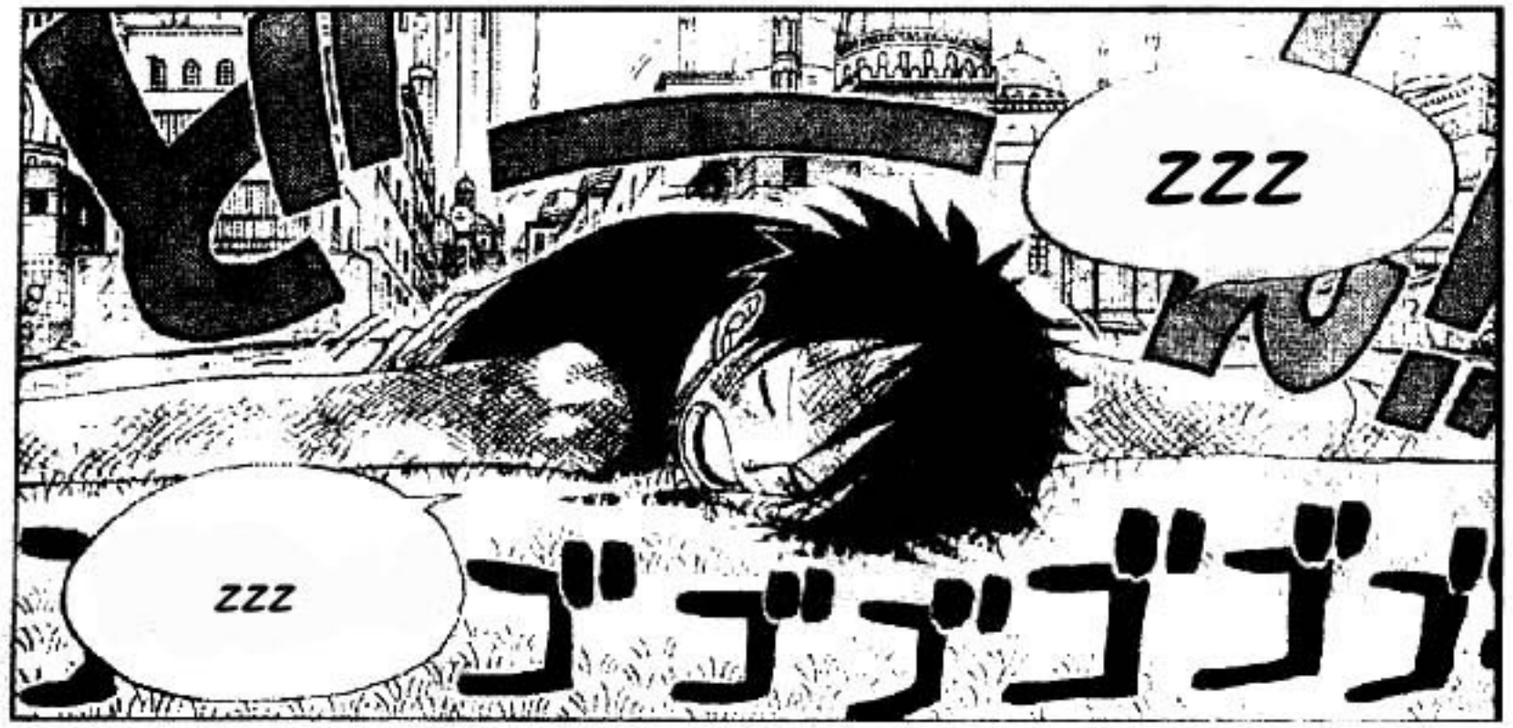
ZZZ
ZZZ
ゴゴゴゴゴゴ

QUE BUENA SIESTA.
EH ?
ゴゴゴ... ゴゴ...

NO ?
ZZZ
ゴゴゴ

ZZZ
ZZZ
ゴゴゴ!!

Y AHORA, ESTOY RECUPERADO
AHH...

OHH. SI... DERREPENTE NO ME PODIA MOVER...
...
BUENO, TENIA QUE DORMIR UN RATO...
ゴゴゴゴゴゴゴ

¡TE DESTRUIRE!!

¡MALDITO COCO-DRILO!!

似乎是鰐魚？

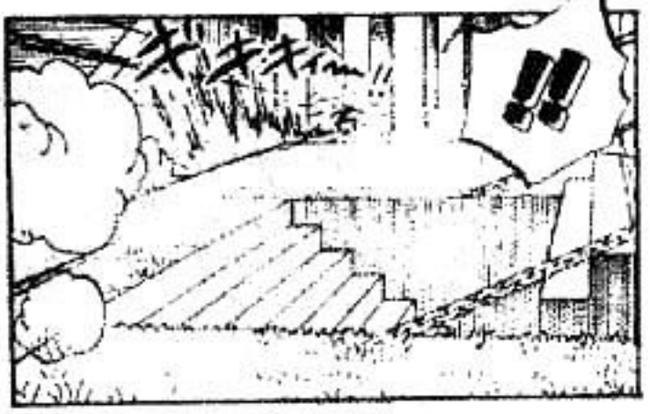

...POR AHI ESTA COCODRILO!

ESE AGUJERO...

ONE PIECE 第204話待續

MANGASCREENER

Heros
fansub

CAPITULO 204: ROJO

尾田栄一郎

Eiichiro Oda

TIC TIC TIC

¿QUE LE PASA A ESTE LUGAR?
VELOCIDAD

¡SE ESTA VINIENDO ABAJO!

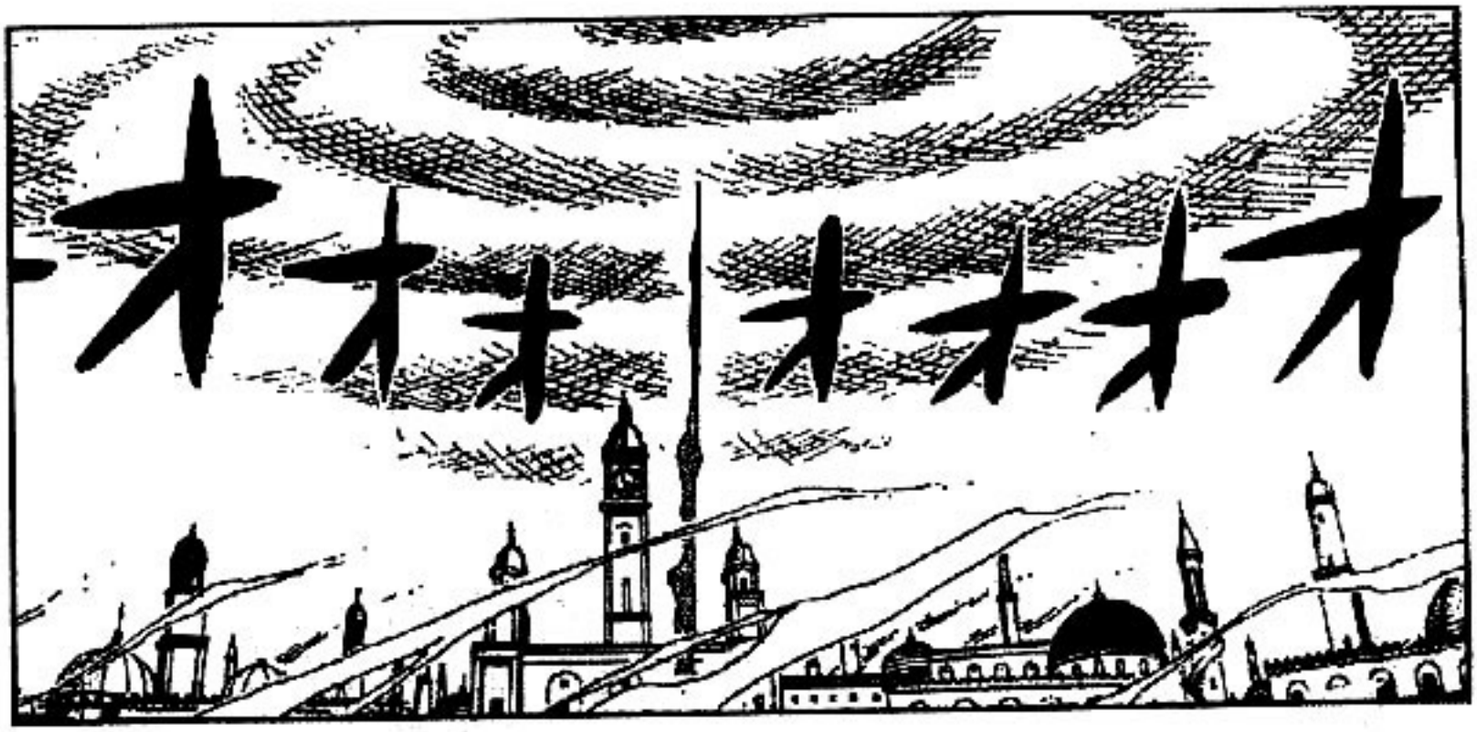
オオオ オオオオ

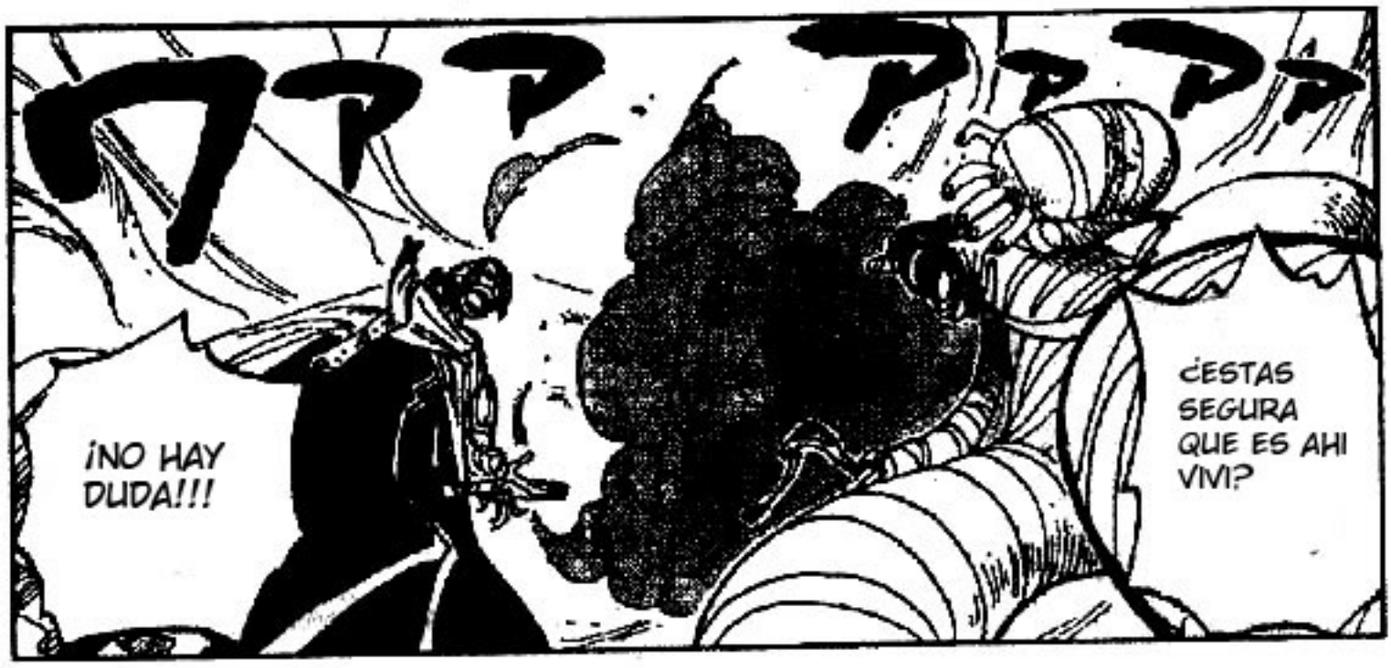
アアア アアア
¡NO HAY DUDA!!!
¿ESTAS SEGURA QUE ES AHI VIVI?

TIC
ESPERA, VIVI ¡ESPERA!!
TIC
RAPIDO...
TIC

¡TENGO QUE IR USOPP¡¡¡
ESPERA,LE ESCRIBIRE UNA NOTA A ¡TODOS!
ダッ!!

¡A LA PRINCESA!!!

ENCONTRAMOS...

!!!

ESA ESA LA SEÑAL DE USOPP!!

¿PERO PORQUE TAN LEJOS DEL PALACIO?

AUN QUEDAN BAROQUE-WORKS.

TU, LES INDICASTE EL LUGAR

¿LLAME TAMBIEN A LOS ENEMIGOS?

NNG!

¡DEBE-MOS APURAR-NOS!!!

¡ENCONTRARON AL TIRADOR!!!

BIEN, MUY CERCA.

キャキュキャキュキャキャ

くわっ!!

CHIRRIDO!!!!

GRHAAA !!!!!!

!!!!!

ROQUE

!!!!!

¡NO LOS DEJEN!!!

¡ELLOS ESCAPARON !!!

EL..

¡BIEN!!!

¡AHORA!!

ぐいっ!

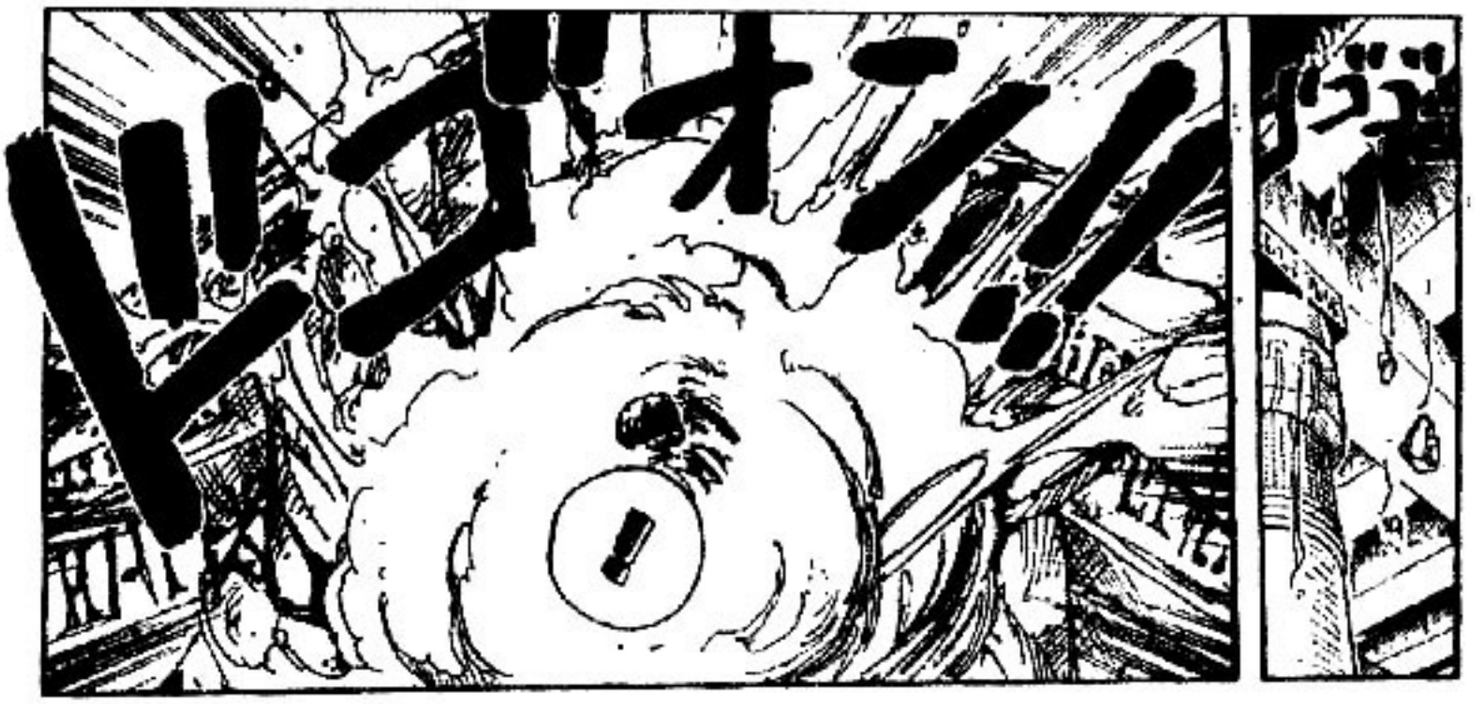
ドゴオン!!
!
ゴゴ

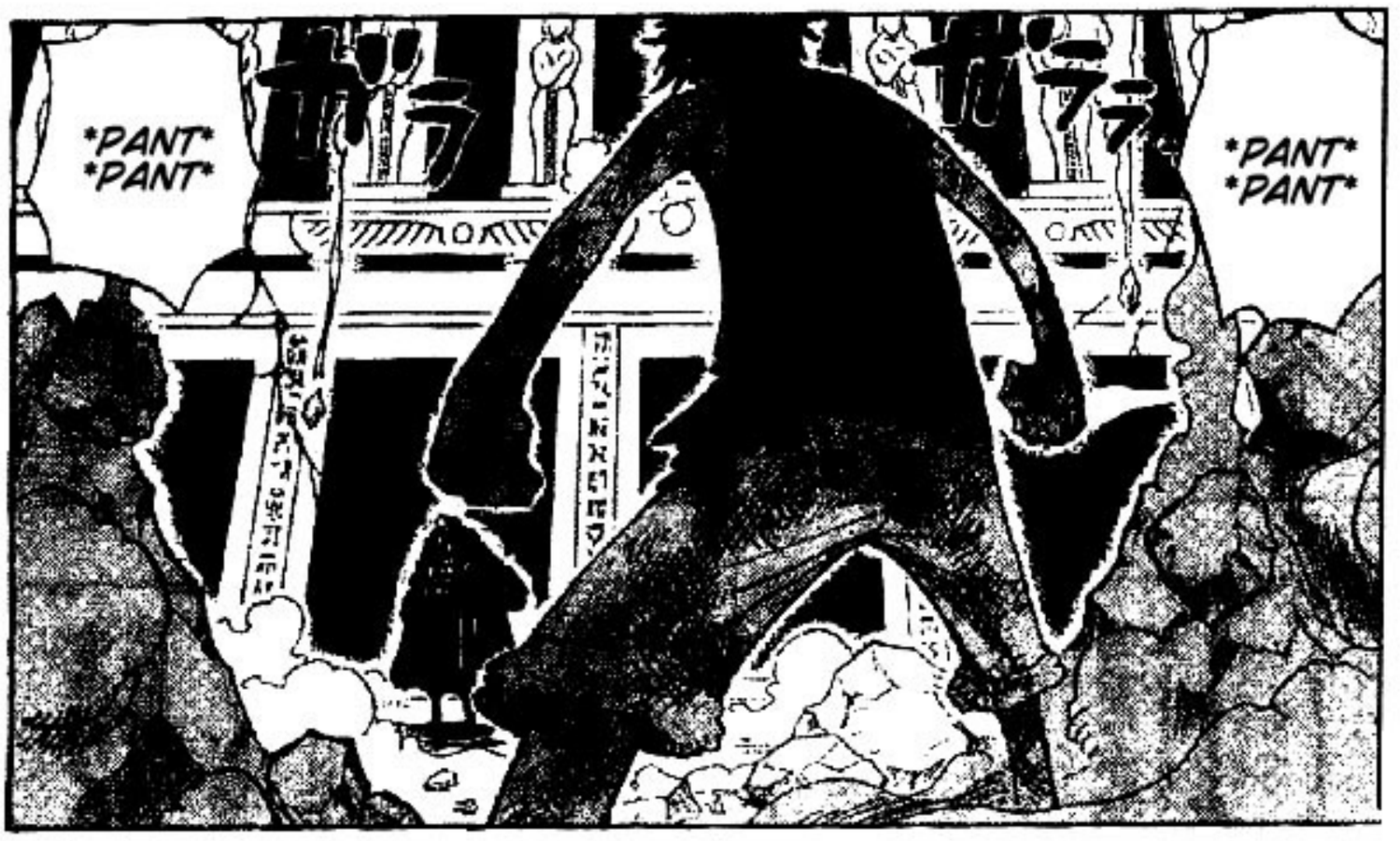
PANT
PANT
ボラ
ボラ
PANT
PANT

TU...

ゴゴゴゴゴ

CHICO DEL SOMBRERO DE PAJA.

NG?

¿POR QUE CADA VEZ QUE TE MATO,VUELVES?

¿POR QUE SIGUES VIVO?

¡TE ATRAPE! ¡COCODRILO!

SOMBRE-RO DE PAJA.

NH

¿PORQUE ESTA AQUI?

Y AUN NO LO HAS DEVUELTO.

TE HAS LLEVADO ALGO DE ESTE PAIS...

¿CUANTAS VECES TE TENDRE QUE MATAR PARA QUE ESTES SATISFECHO?

WUAJAJAJAJA,HE TOMADO MUCHAS COSAS,¿QUE QUIERES QUE LE DEVUELVA?

¿ES LA LLUVIA?

¿ES LA CONFIANZA? ¿ES LA VIDA?

¿ES DINERO? ¿ES FAMA?

¿LE QUITE ALGO?

DICES COSAS SIN SENTIDO...

DEL CUAL ME CONVERTIRE EN REY.

ゴゴゴゴゴゴ

TARDE O TEMPRANO VENDRIA A ESTE PAIS...

ESE TIEMPO YA ACABO!

TODO ESTE TIEMPO...

SUPE QUE ESTE REINO SERIA MIO.

?

ANTES DE QUE TODO ESTO OCURRIERA,ESTE ERA UN LUGAR VERDE Y ANIMADO.

QUIERO DETENER LA REBELION,POR QUE NO QUIERO MAS DERRAMAMIENTO DE SANGRE.

!!

RAPIDO RAPIDO!!

CREO QUE NADIE DEBERIA MORIR,¿QUE HAY DE MALO EN ESO?

ESTE PAIS DEBE RECUPERAR LA CONFIANZA!!

POR FAVOR VIVI,DETENGAMOS A ESOS TONTOS!

¡ELLOS DEBEN VOLVER A SONREIR!!!
¿ACASO ME ATACARAS SIN NADA DE AGUA?
!!

!!!!

"SH"

¡ESTE SERIA UN LUGAR TRANQUILO POR SIEMPRE!!!

SI ESE HOMBRE NO HUBIESE VENIDO AQUI...

!!

¡DESTRUYAN EL PAIS!!

SENTIMIENTOS POR UN PAIS...QUE DRAMATICO.

¡JAJAJA JAJAJA JA!!

¡ESPERA!!

¡COCODRILO !!!!

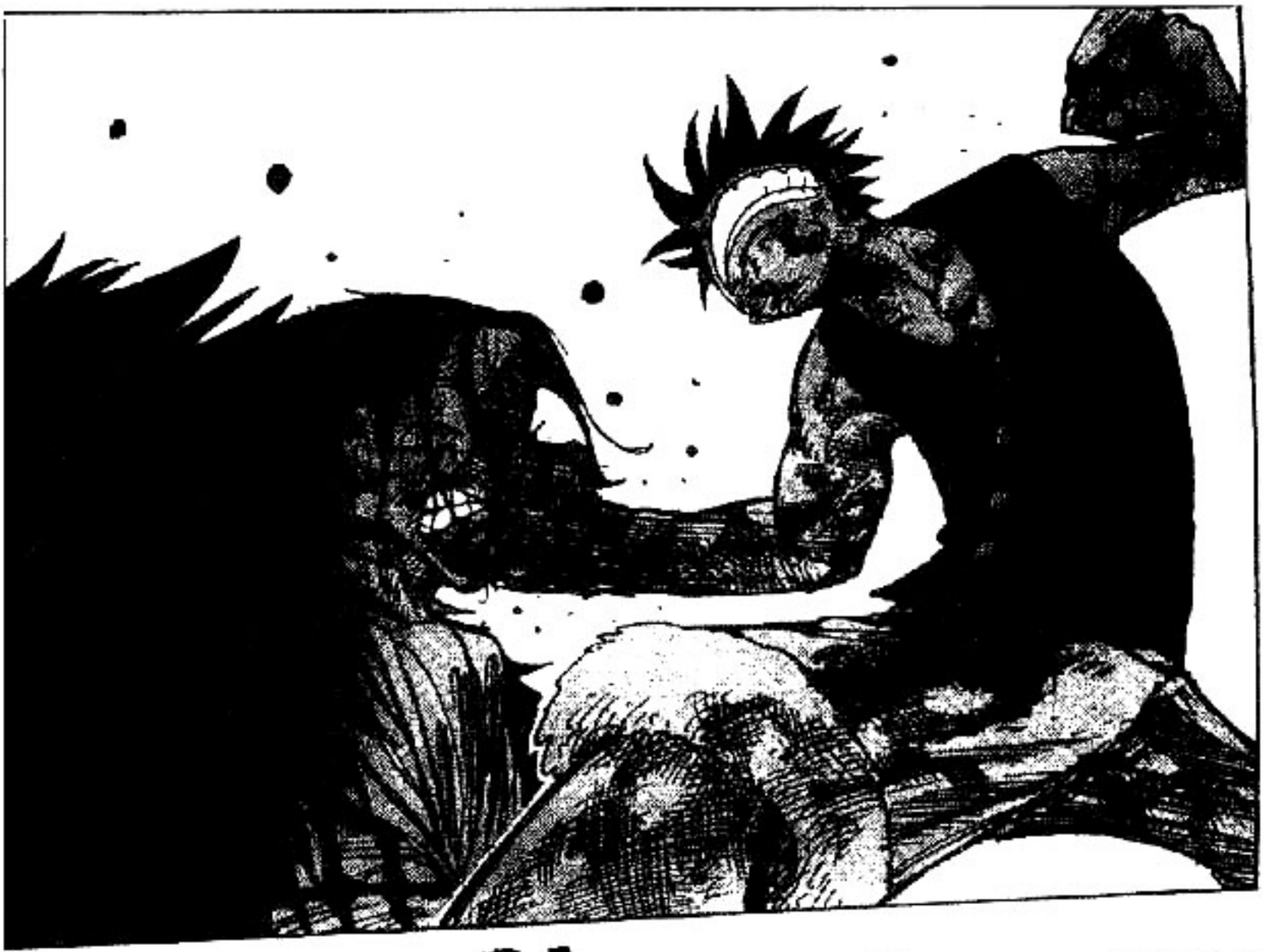

ドガッ

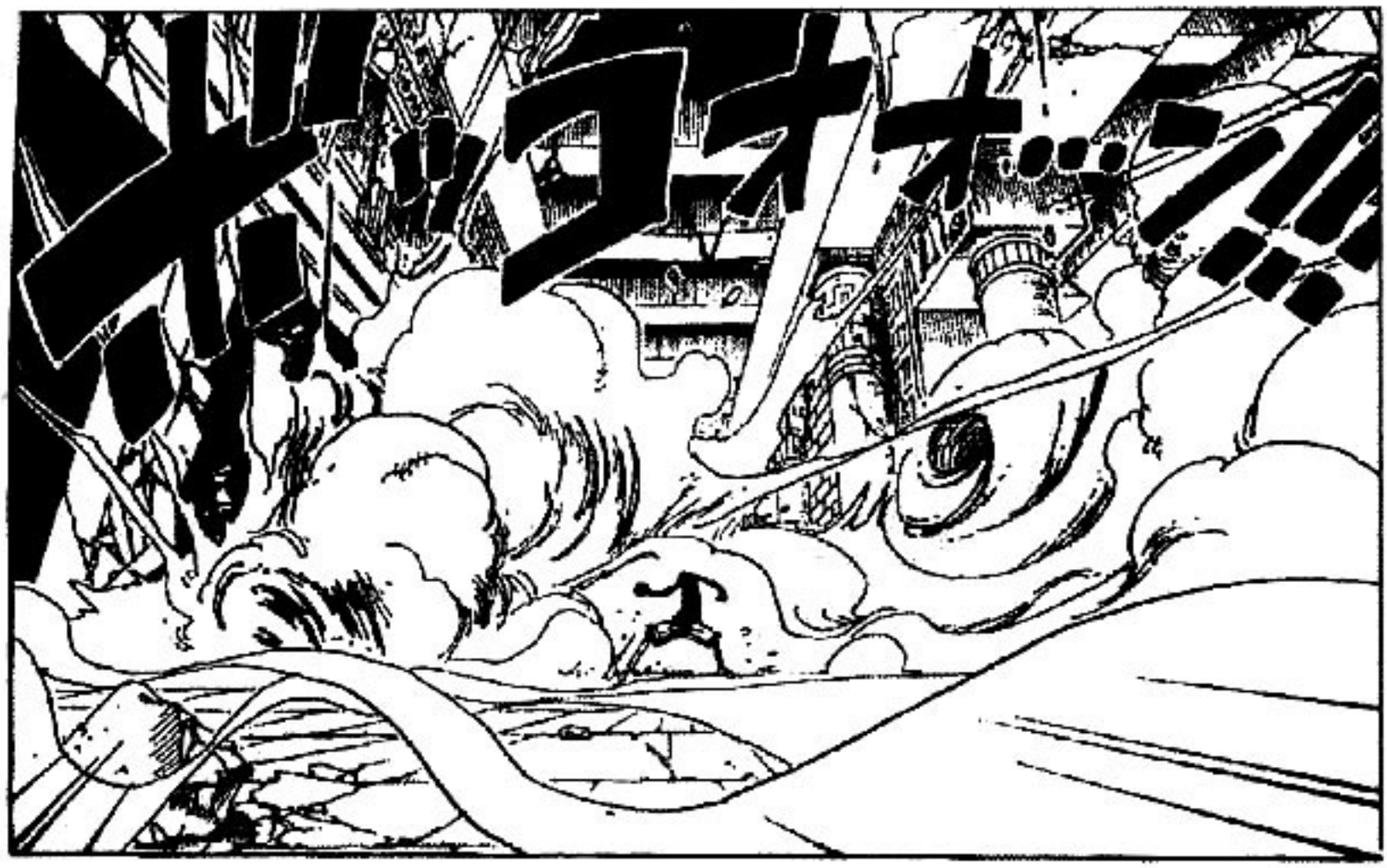
ドッ…ゴオオオ…!!

ARGH ...
¿COMO PUEDES ...?

¿USAS LA SANGRE?!

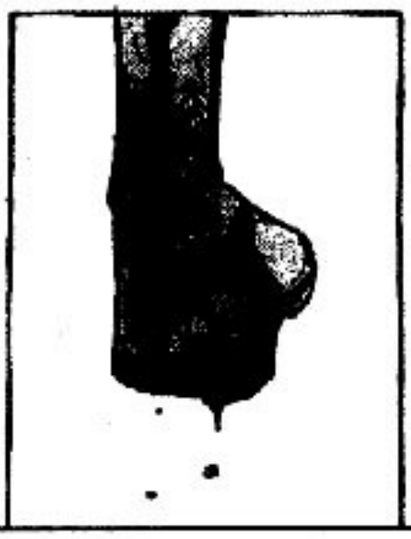

GOTEO *GOTEO*

LA SANGRE, TAMBIEN PUEDE DETENER TU ARENA.

HAHAHA HAHAHA !!!

GRHH GRHH !!!

TE FUISTE AL DIABLO 2 VECES,PERO VOLVISTE OTRA VEZ. TU TERQUEDAD DEBERIA TENER UNA RECOMPENSA.

!?

SOMBRERO DE PAJA...

MUY BIEN.

¡JEJE!!
GRR
!
JE
PARECE QUE QUIERES TERMINAR CONMIGO, CUESTE LO QUE CUESTE.
¿QUE ES ESO?
¡SE LO QUITO!
¡ES UN GANCHO CON UN VENENO MUY PODEROSO!!!
!?
TE RECONOZCO...
...COMO UN ENEMIGO PELIGROSO!

¡TERMINEMOS ...!!!

!ESTA ES LA ULTIMA PELEA...!!!

MIREN,ES !RORONOA ZORO!!!
AH!

ESA ES MI LINEA.

¿QUE ESTAS HACIENDO?
¿PORQUE ESTAS AQUI?

NO PUEDO PERDER EL TIEMPO.
AGH!,TAMBIEN HAY MARINOS!!

¿QUE DIABLOS PASA AQUI?

¡ESTUPIDO!!
VUELVE POR LA DERECHA.
TU,POR EL NORTE EN LA CALLE SIGUIENTE.
¡ESTU-PIDO!

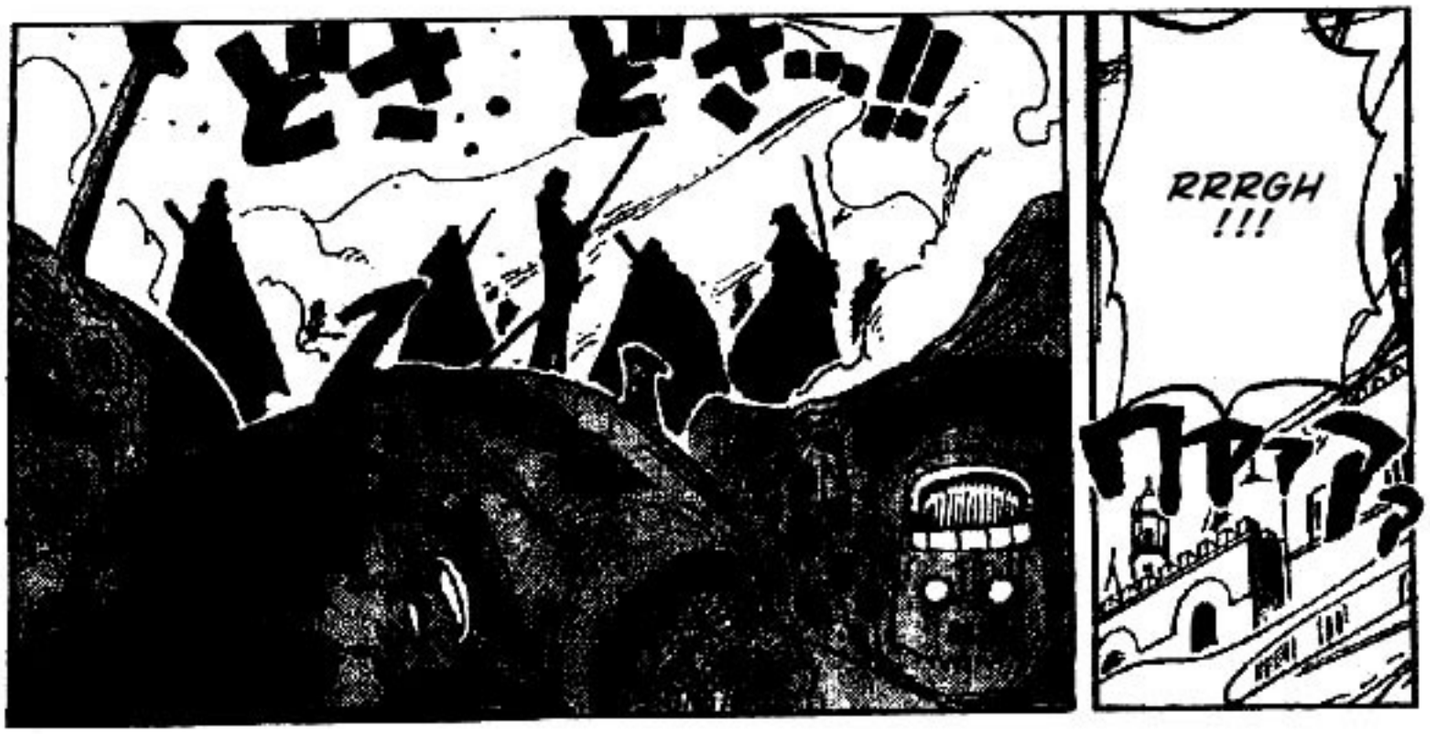
RRRGH !!!

QUE... QUE... QUE... QUE... ES...
¡APURATE USOPP!!!

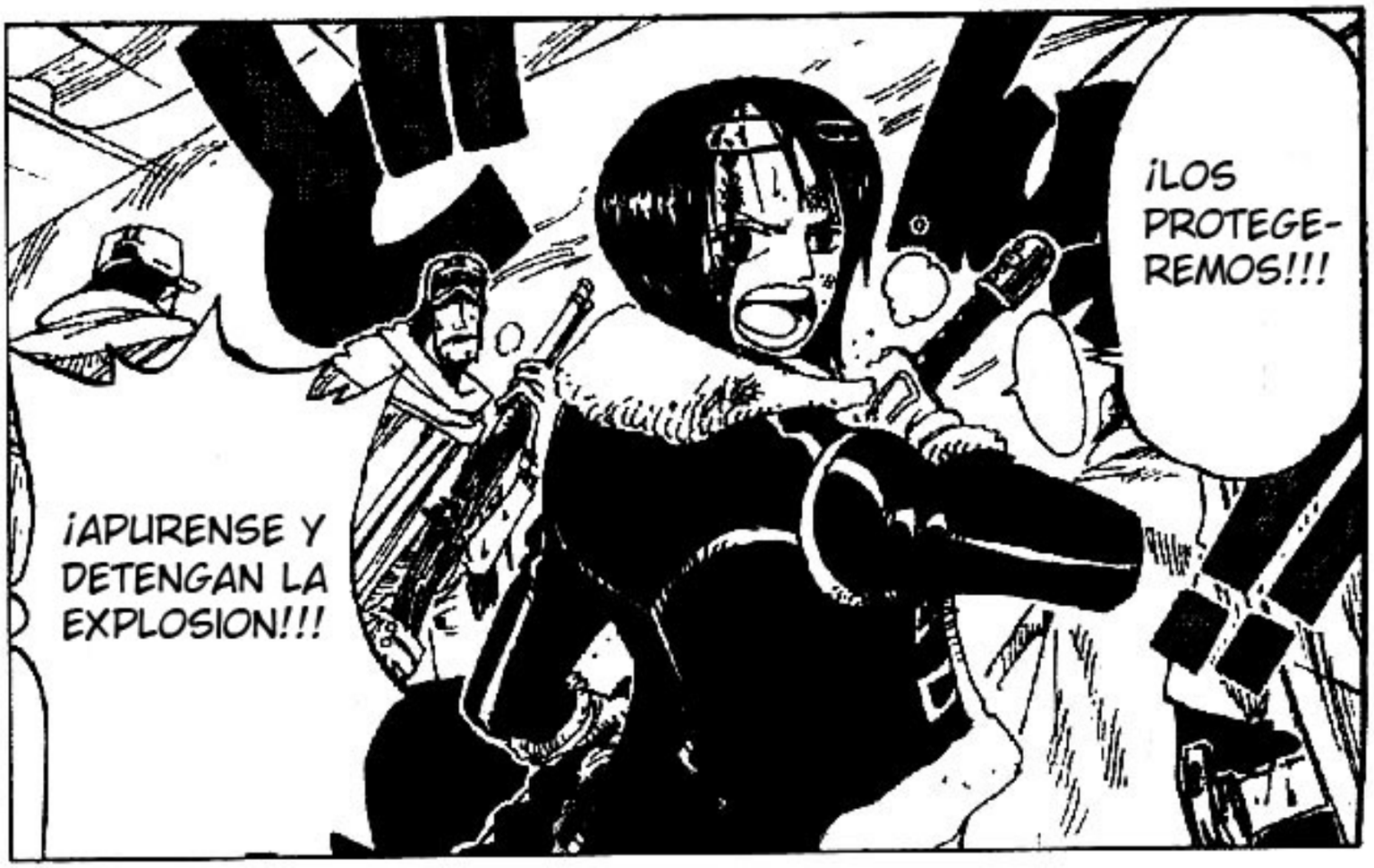
¡LOS PROTEGE-REMOS!!!
¡APURENSE Y DETENGAN LA EXPLOSION!!!

MANGASCREENER

Heros
fansub

CAPITULO 205: LA BASE SECRETA DEL CLAN SUNA-SUNA

以为会取得超美味秘方的时候……！不可饶恕！

八仔的海底散步vol.20「被骗的八仔的愤怒！」

尾田栄一郎
Eiichiro Oda

GRHH !
AAGH !
¡NO QUEDA MUCHO TIEMPO,PARA QUE EL CAÑON DISPARE!
¡NO ENTIENDO PORQUE LO HICIERON,PERO SIN SU AYUDA NO PODRIAMOS HABER SEGUIDO!
¡PERDIMOS UN POCO DE TIEMPO!

PODEMOS ORAR,PERO ESO NO LO ¡DETENDRA!
¡BIEN!!
¡SI NO DETENEMOS EL ATAQUE,MUCHAS PERSONAS MORIRAN!!
¡ESTUPIDO!
¡MIRA ALREDEDOR!

¡TAMBIEN LO SE!!
¡NECESITAMOS A LOS CHICOS!!
¡LO SE!
¡ES LO UNO O LO OTRO!
EN 2 MINUTOS, ESTAREMOS BIEN O SEREMOS PARTE DE LOS CADAVERES...

VIVI !?
¡LO ENCONTRAMOS !!!
HM ?

SUPONGO QUE SI,PERO AUN NO SE SI ESTO ES PARTE DE SU ESTRATEGIA...
¿ENCONTRARON EL CAÑON?
¡FUIMOS SALVADOS POR LOS MARINOS!
¿QUE PASA?

NO ME PUEDO IMAGINAR OTRO LUGAR...
¡ESTOY SEGURA DE QUE ES AHI!

¡MIREN! ¡ES MUY AMPLIO,HAGAMOS NUESTRA BASE SECRETA AQUI!!

ES AMPLIO Y DESDE AQUI ES DIFICIL DE IMAGINARSE QUE HAYA ALGO.
ESE ES EL UNICO LUGAR QUE NOS QUEDA...
...

¡ADENTRO DE LA TORRE DEL RELOJ!!!
¡DIOS MIO!

DESDE AHI,SE PUEDE APUNTAR A CUALQUIER PARTE.
YA VEO

LA TORRE DEL RELOJ.

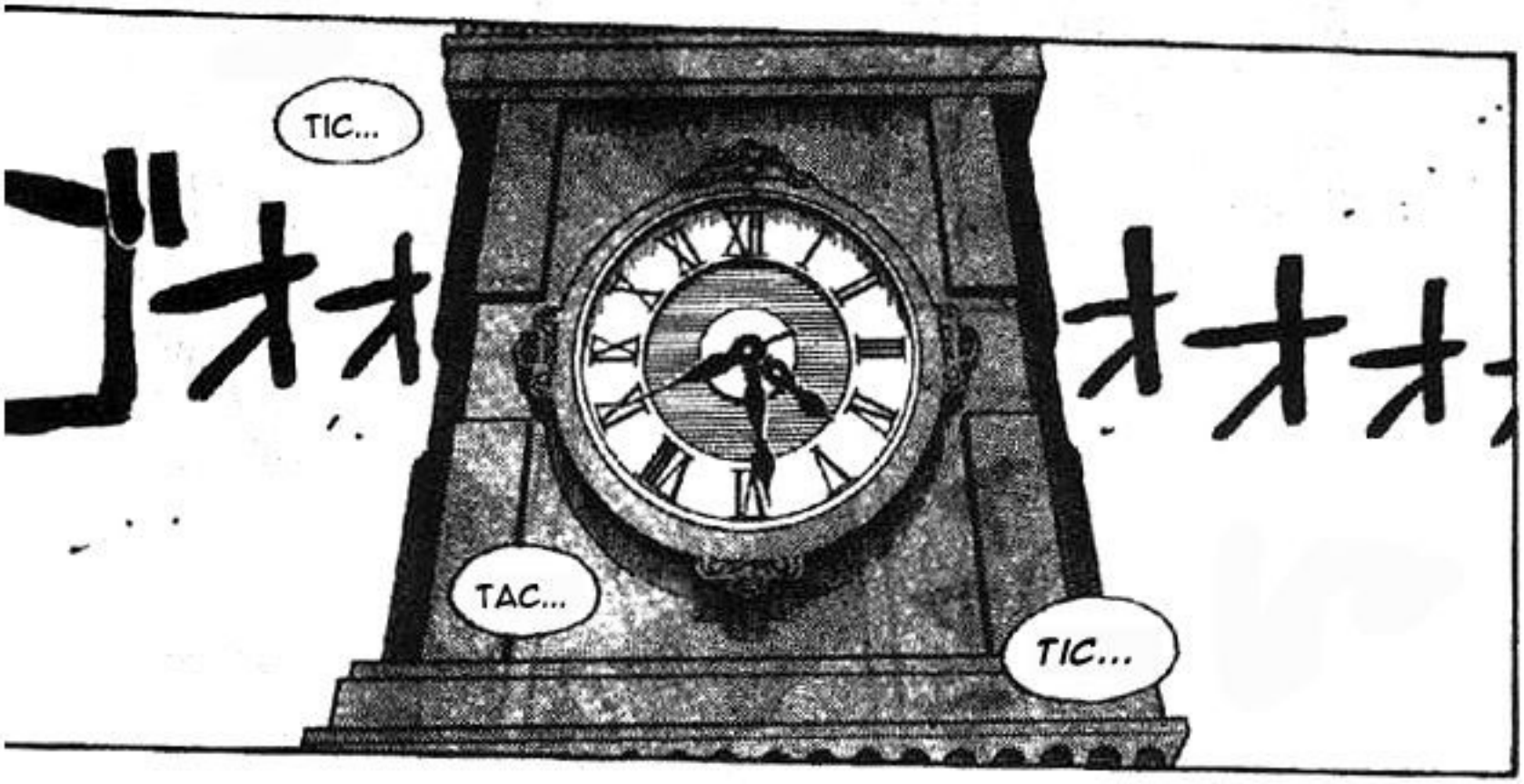
TIC...
TAC...
TIC...

PERO POR CULPA DE LA TORMENTA, NO PUEDO VER QUE HAY ABAJO...
EL HUMO VIENE DESDE AQUI...

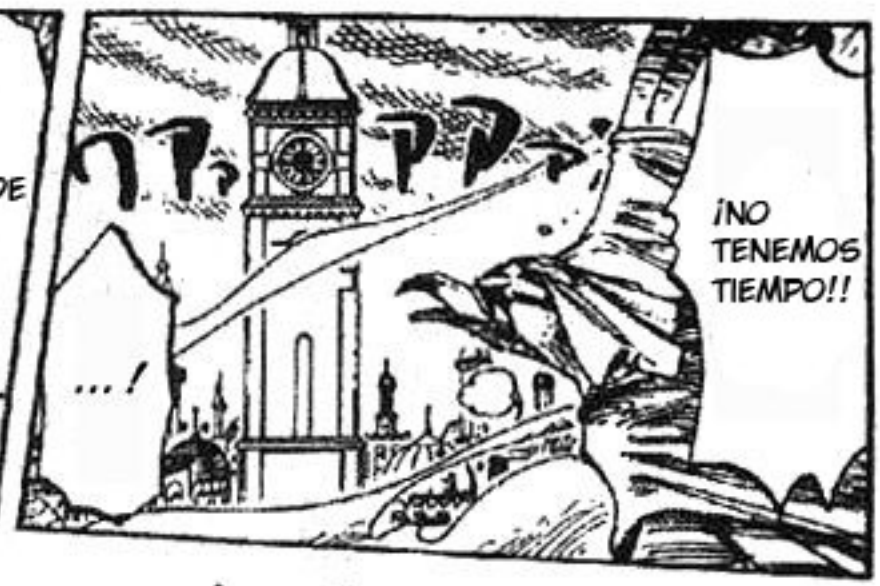
...!
¡NO TENEMOS TIEMPO!!

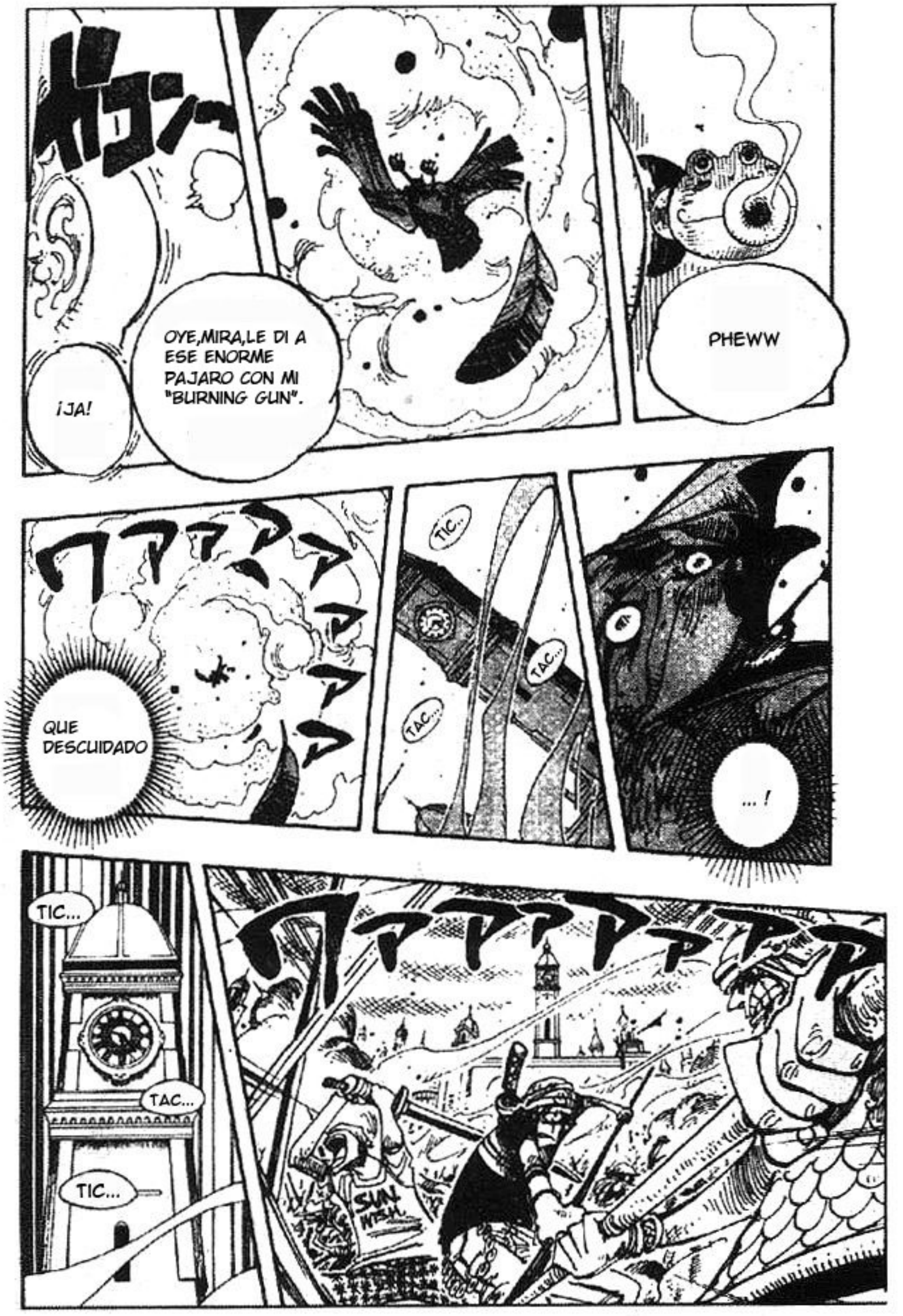
¡JA!
OYE,MIRA,LE DI A ESE ENORME PAJARO CON MI "BURNING GUN".
PHEWW
QUE DESCUIDADO
TIC...
TAC...
TAC...
...!
TIC...
TAC...
TIC...

ゴゴゴゴゴゴゴゴゴ
PONG
ドゴォォン!!
ガラ ガラ..
ガキィン!!
PONG
GYAAH!

CLANK
HAH
...!
HAH
HAHH
...!

RUBBER...
BULLET!
SHOOO

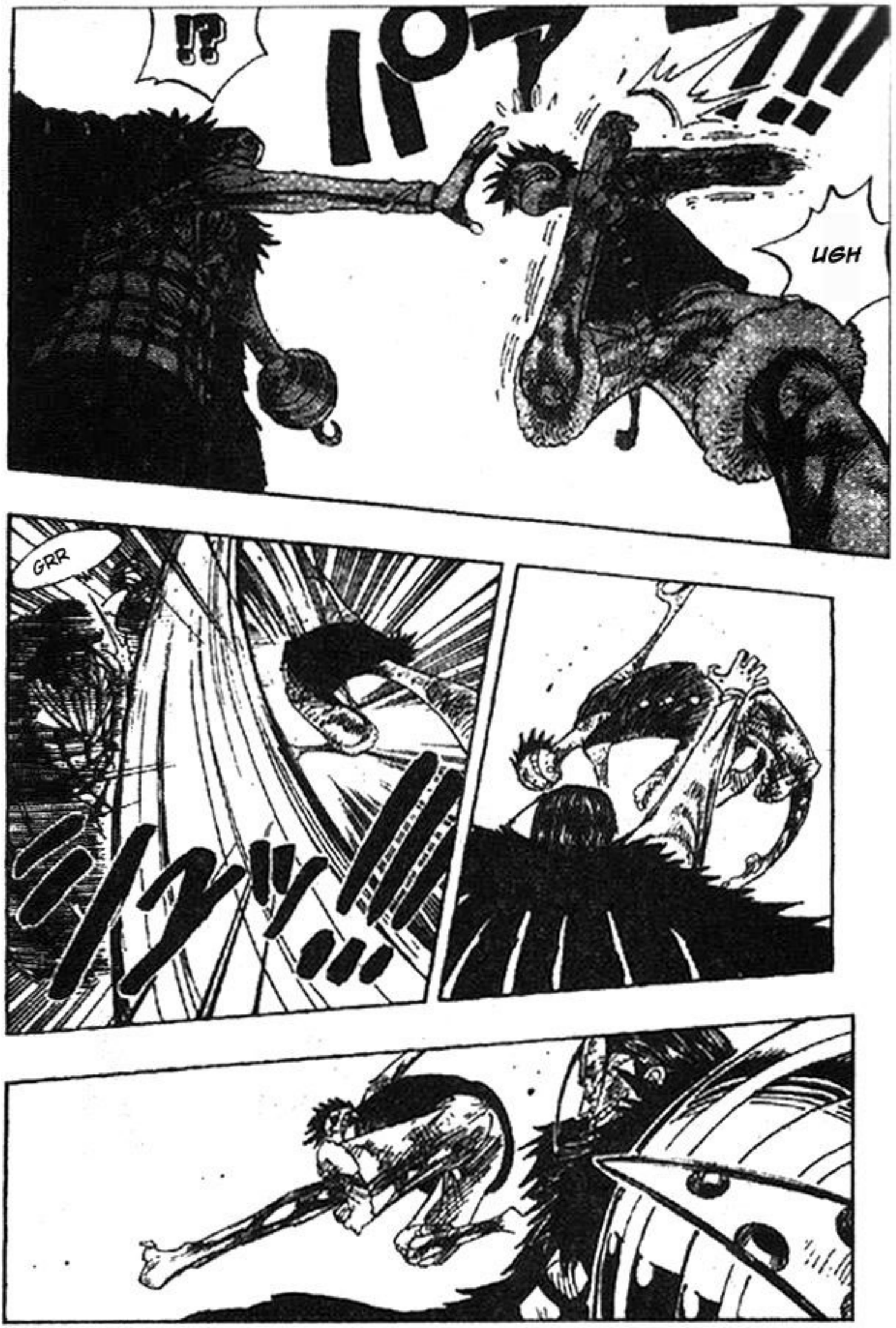
!?
!?
!!
UGH
GRR

ARGH !
GAH
GHH
HAH
HAHH

TSK

...
HUMPH

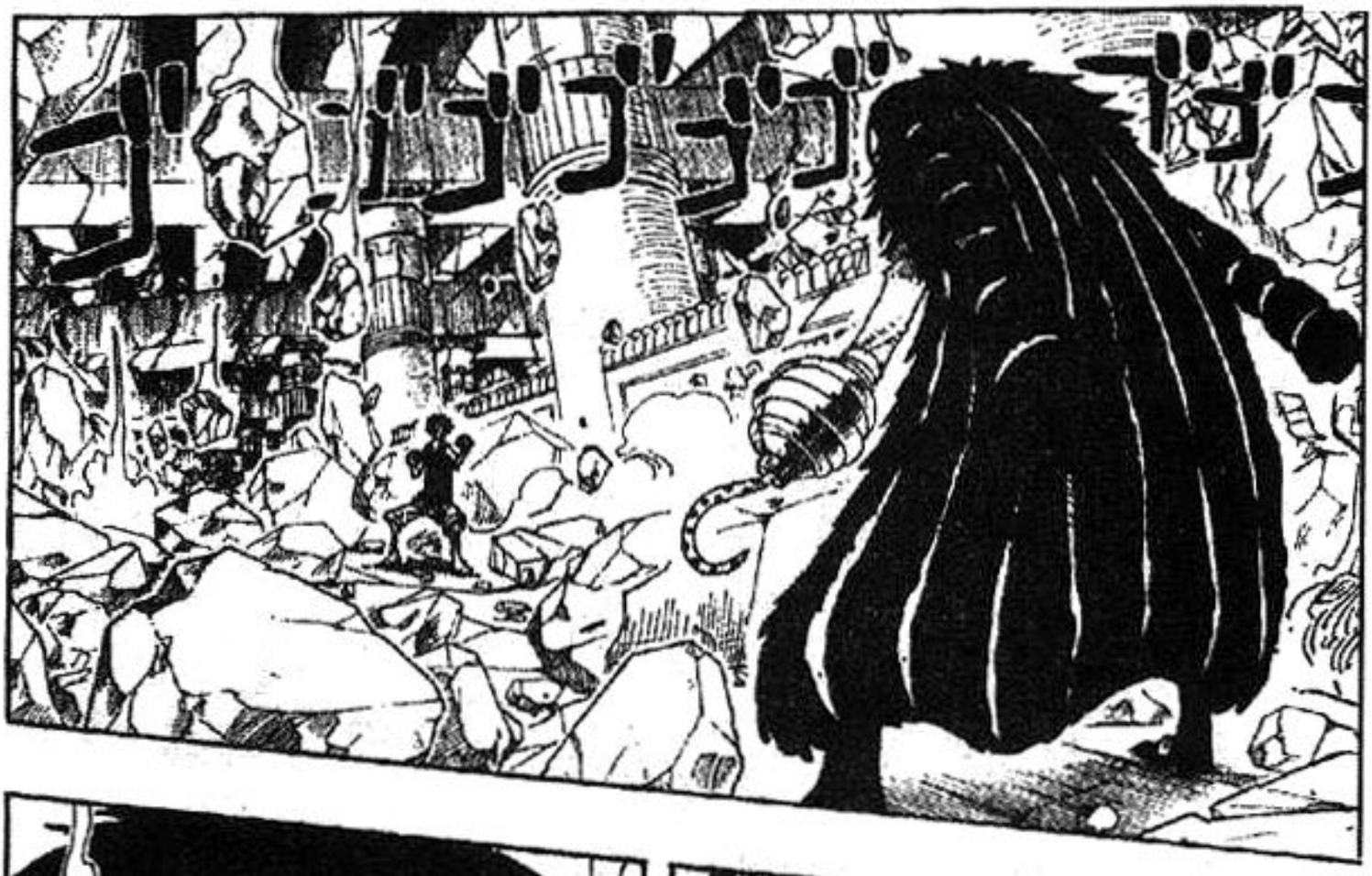
ゴゴゴゴゴゴゴゴゴゴゴゴ

ハ?

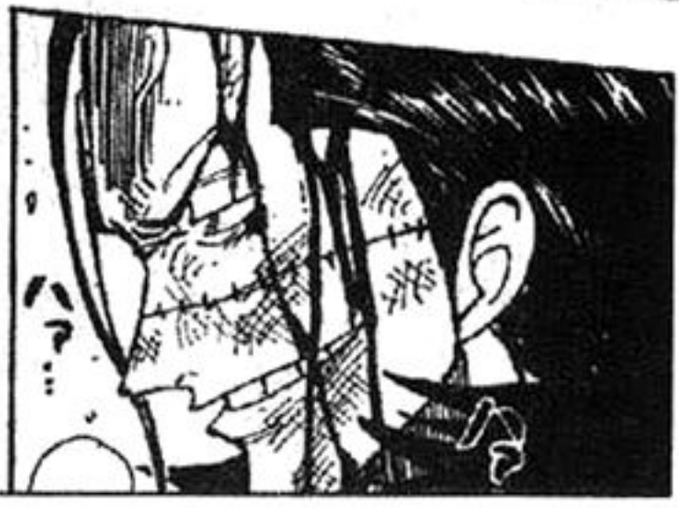
ハ?...

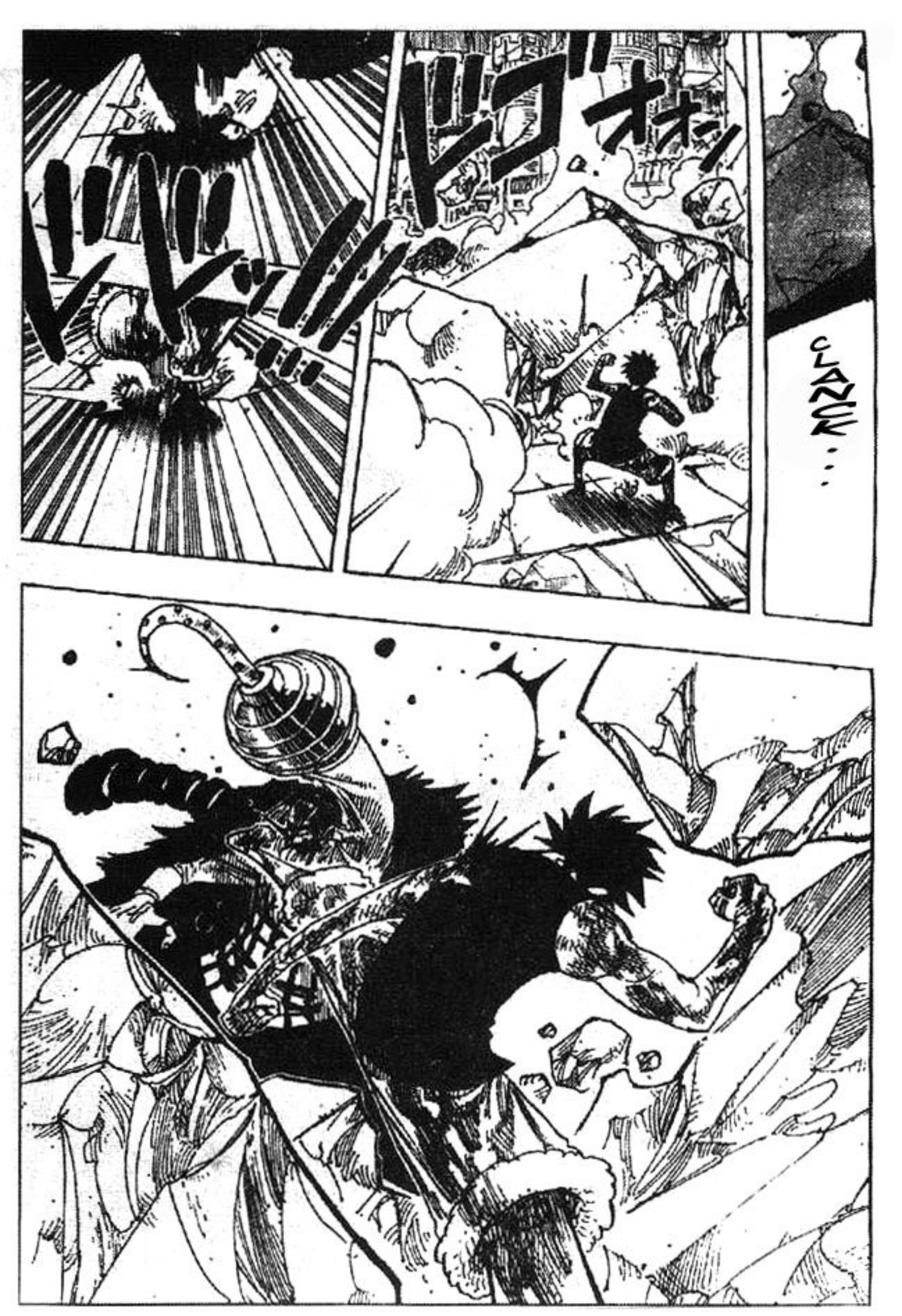
CLANK...
ドゴオン

UZAKU

ガ!!
!!!

ガ!!ガ!!ガ!!ガガガッ!!!

PERO ES HORA DE QUE PIERDAS...

EL JUEGO YA ESTA DEFINIDO.EL VENENO SE ESPARCIRA POR TODO TU CUERPO.

TE LANZE AL VACIO,TE ENTERRE VIVO,TE SEQUE...Y AUN SIGUES EN PIE.

ゴゴゴゴゴゴゴゴ

NO ENTIENDES NADA.

ハ?

TU

ハ?

¡SOLO HAY UNA ESCALERA!

YO HABIA PLANEADO QUE PELL NOS LLEVARA HASTA AHI.

¿¡VIVI?! INCLUSO SABIENDO EL LUGAR,NO SE PUEDE SUBIR EN MENOS DE UN MINUTO.

NO...

¿DONDE ESTA PELL?

VIVI ♡

NAMI ♡

¡USTE-DES!!

HM ?

¡Y ACABA CON ELLOS!!!

¿QUE DEBO HACER?

¿AH?

¡SUBE HASTA LO MAS ALTO DE LA TORRE!!

EN EL MENSAJE QUE DEJASTE...

¿PORQUE ESTAS AHI?!

ESCRIBISTE "LA TORRE DEL RELOJ"...ASI QUE POR ESO SUBI.

UN BUEN RATO.

CHICOS,LOS HE ESTADO BUSCANDO.

¿TAMBIEN ESTAS AQUI?¡

HM ?

NO

¡ESTO ES BUENO!

¡SIGUAN SUBIENDO!!!

¿QUE?

LOS INFANTES DE MARINA ME DIJERON QUE FUERA AL NORTE.

¿QUE ESTAS HACIENDO ALLI?

ASI QUE SUBI ACA ARRIBA.

¿SUBISTE POR EL NORTE?

¡PERO ZORO,PUEDE ROMPER LAS PAREDES!

PARA LLEGAR ALLI,SE TIENE QUE SUBIR POR LAS ESCALERAS QUE ESTAN EN EL PRIMER NIVEL.

DESDE DONDE ESTAN ELLOS,NO PUEDEN SEGUIR AVANZANDO...TIENE QUE SER DESDE EL INTERIOR

ESOS GOLPES PUEDEN AFECTAR AL CAÑON...

¿LO COMPRENDES MR.7?

¡ESPERA VIVI!!
¡TENEMOS QUE USAR LAS ESCALERAS!!

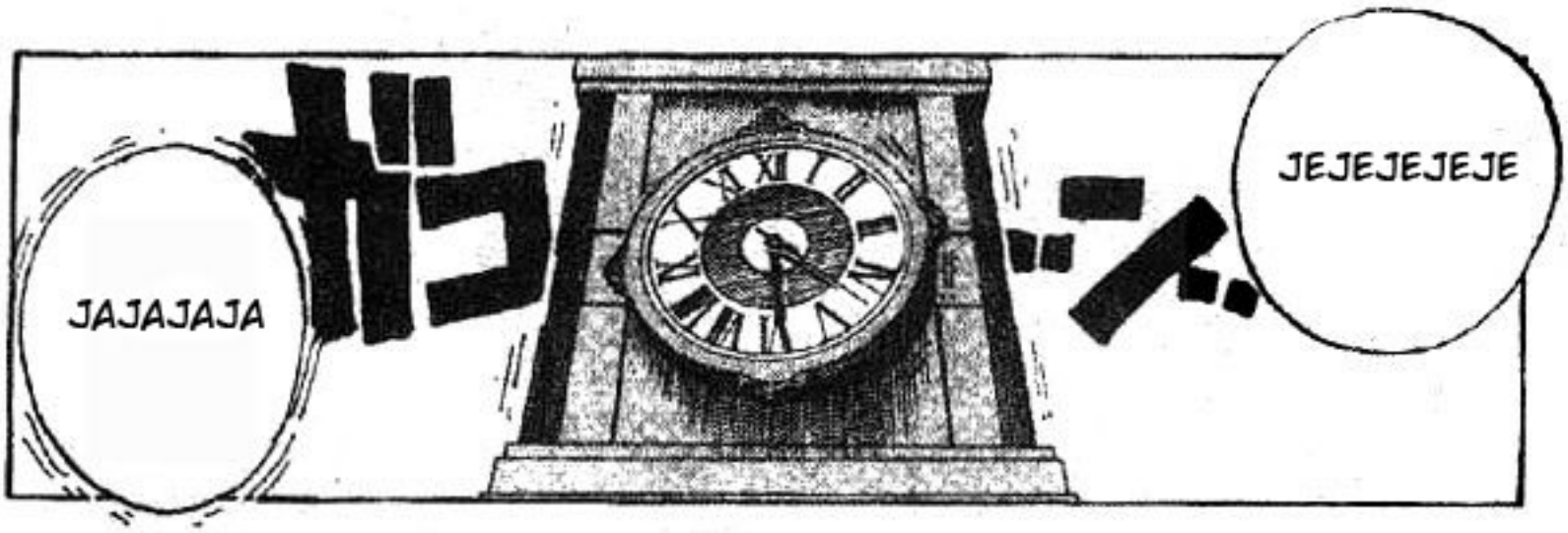
JAJAJAJA
JEJEJEJEJE

NG ?

OH !
NN !
AH ???

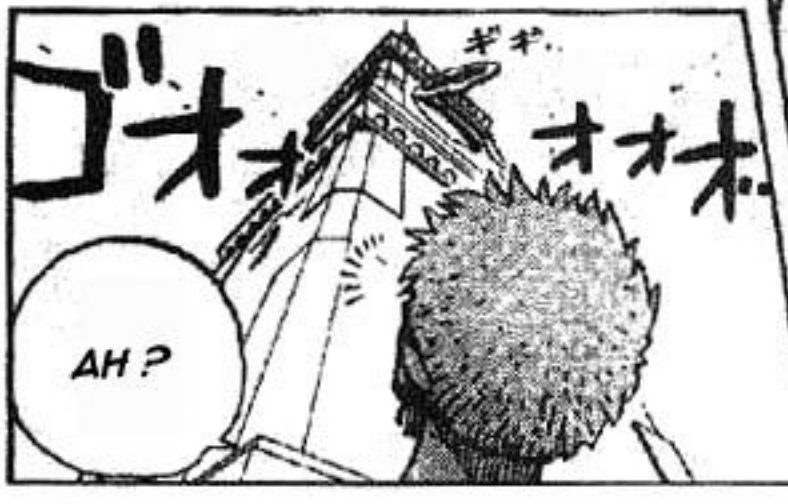
AH ?

TRABAJADORES DE LA COMPAÑIA "BAROQUEWORKS"

MISS FATHER'S DAY

Y MR.7

NUESTRO ULTMO TRABAJO...

ESTE ES...

JEJEJEJEJE

ゴゴゴゴ

Mr. 7

Miss Father's Day

在這樣的時候。

竟出現兩個這樣的人!!!

『沙沙園秘密基地』／完

下回『點火』!!!

¡ESOS DOS TENIAN QUE APARECER...!!

EN ESTA SITUACION...

MANGASCREENER