ONE PIECE

CAPITULO 206: IGNICION

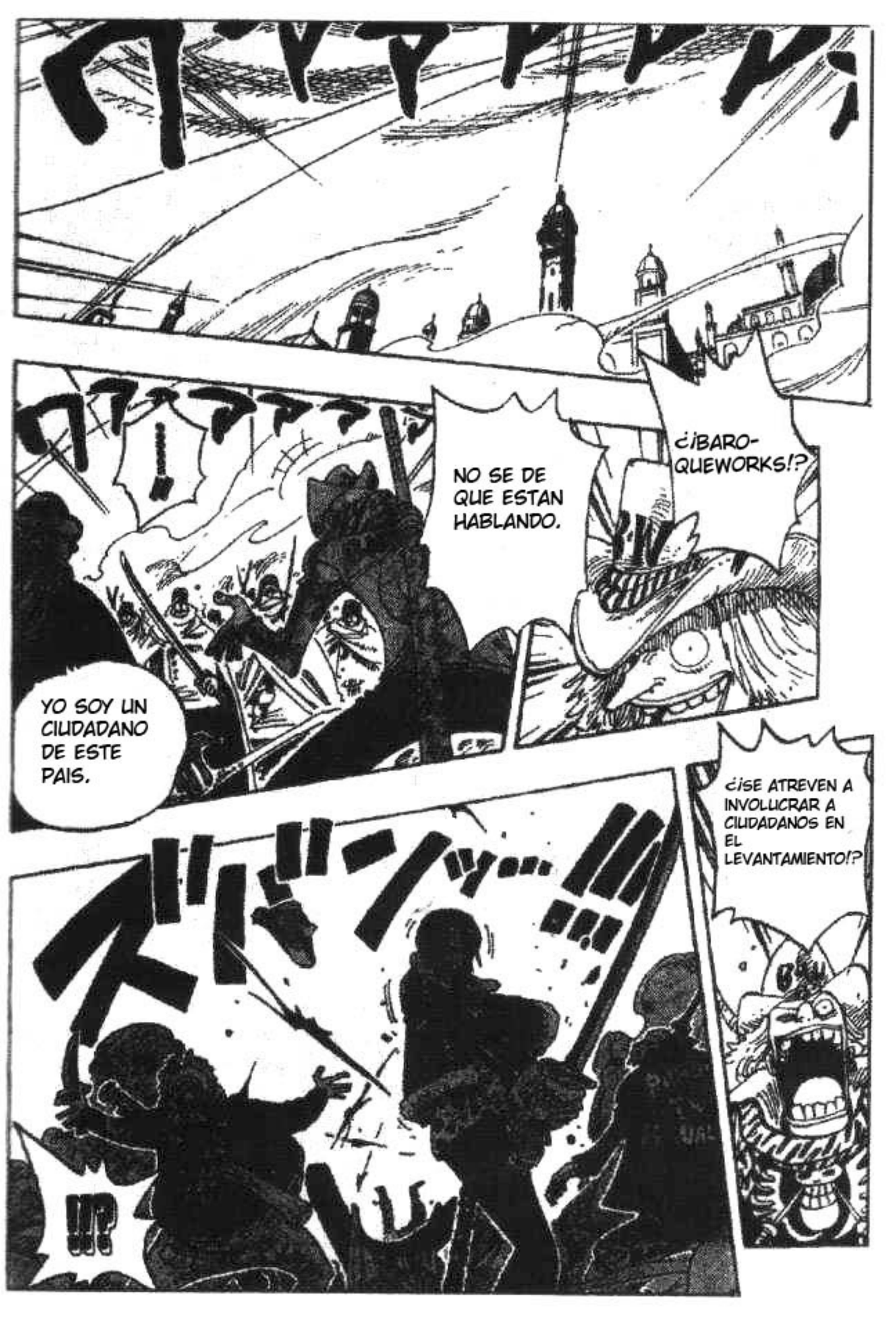
NO SE DE QUE ESTAN HABLANDO.
¿¡BARO-QUEWORKS!?
YO SOY UN CIUDADANO DE ESTE PAIS.
¿¡SE ATREVEN A INVOLUCRAR A CIUDADANOS EN EL LEVANTAMIENTO!?
¡¡¡

¡USEN SUS OJOS!!!
¡SI DESEAN UNA PRUEBA!!!

¿¡POR QUE ESTAN DUDANDO!?
¡TENIENTE!!!

!?

¡NO QUEDA NADA PARA LAS 4:30!!!
¡SI SEÑOR !!

TIC TAC TIC
HEY,ESCUCHA MR.7...YO SIENTO QUE SOMO PERSONAJES IMPORTANTES...
ASI ES MISS FATHER'S DAY.

EL RELOJ...

¡MUY BIEN,MISS FATHER'S DAY!!

JAJA,ESO ES IMPRESIONANTE

¿QUE PIENSAS?

ME PREGUNTO SI DESPUES DE ESTO,PODREMOS OBTENER UNA PROMOCION...

CONTRA TODA ESA MULTITUD Y...

NOSOTROS USAREMOS ESTE GRAN CAÑON

PORQUE...

¡BANG! ¡MUY BIEN!! ¡JAJAJAJA!!!

アアアア

NO ENTIENDO...
¿¡NADA!?
伏！

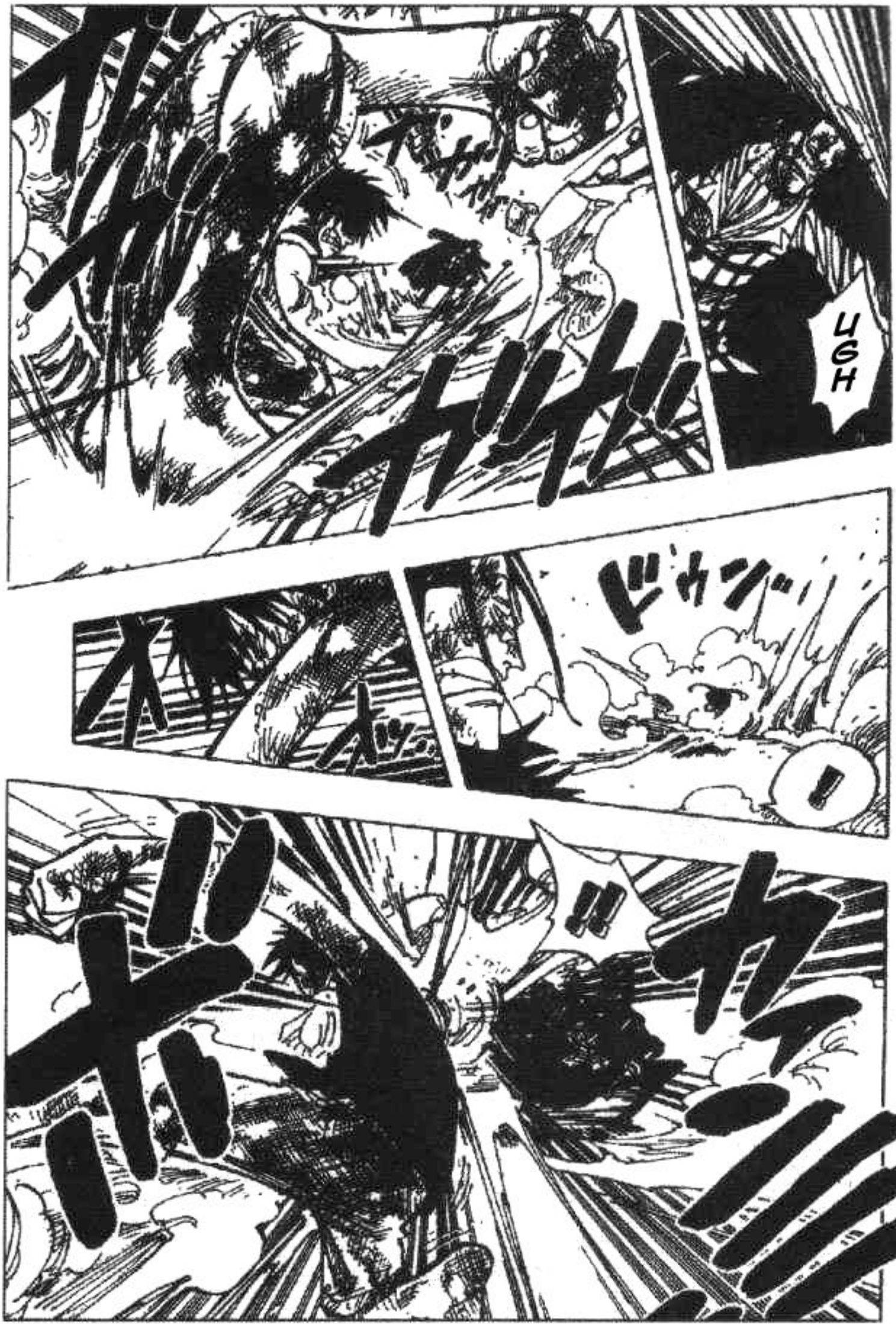
UGH
ドサッ
ドサッ
ドサッ
ドサッ

GOMU GOMU
NO CANNON !!!
喰!!
!!?

!?
CLANK
MIRA,TU CUERPO SE COMIENZA A ADORMECER.
TU ERES EL QUE NO ENTIENDE.
MORIRAS A CAUSA DEL VENENO...
GRYA..

DESPUES DE 3 BATALLAS CONTRA MI,ES UN MILAGRO QUE SIGAS AQUI.
NO IMPORTA SI GANAS O PIERDES,TE QUEDARAS ENTERRADO EN ESTE LUGAR.

!?
GRHAA!

GRHHHH

¿POR QUE SIGUES LUCHANDO?

¡15 SEGUNDOS PARA DISPARAR!!!
!APUNTA HACIA EL CENTRO DEL PATIO DEL PALACIO!!
NO TENEMOS TIEMPO Y SI FALLAMOS EN ESTO,DANOS POR MUERTOS!!!
¡ESPERA NAMI! QUE VAMOS A HACER?!!
ZHZHZH
¡IGNICION!!
¿QUE ESTAS PLANEANDO?!!
¿QUE NO ME MUEVA? SI NI SIQUIERA SE, QUE HAGO EN ESTA POSE!!!
ESTOY CALCULANDO ...
YA SE ESO,TU QUEDATE AHI Y NO TE MUEVAS!!!

JAJAJAJA ESO SUENA INTERESANTE.
TIC TAC TIC...ESCUCHA MR 7 PODRIAMOS HACER UNA CUENTA ATRAS...
ALLA VOY!!
DESPUES QUE LO HAGA LO SABRAS!!!
HEY HEY...EL CICLON ES SOLO PARA FIESTAS...
CICLON !!!
PARA EL JUEGO DE DARDOS. ..
13 SEGUNDOS PARA EL DISPARO!!!
EL CLIMA ES UN TIFON!!!
NG ?
WO-OSH!
EL OBJETIVO ES LA TORRE DEL RELOJ!!

ΔΔΔ

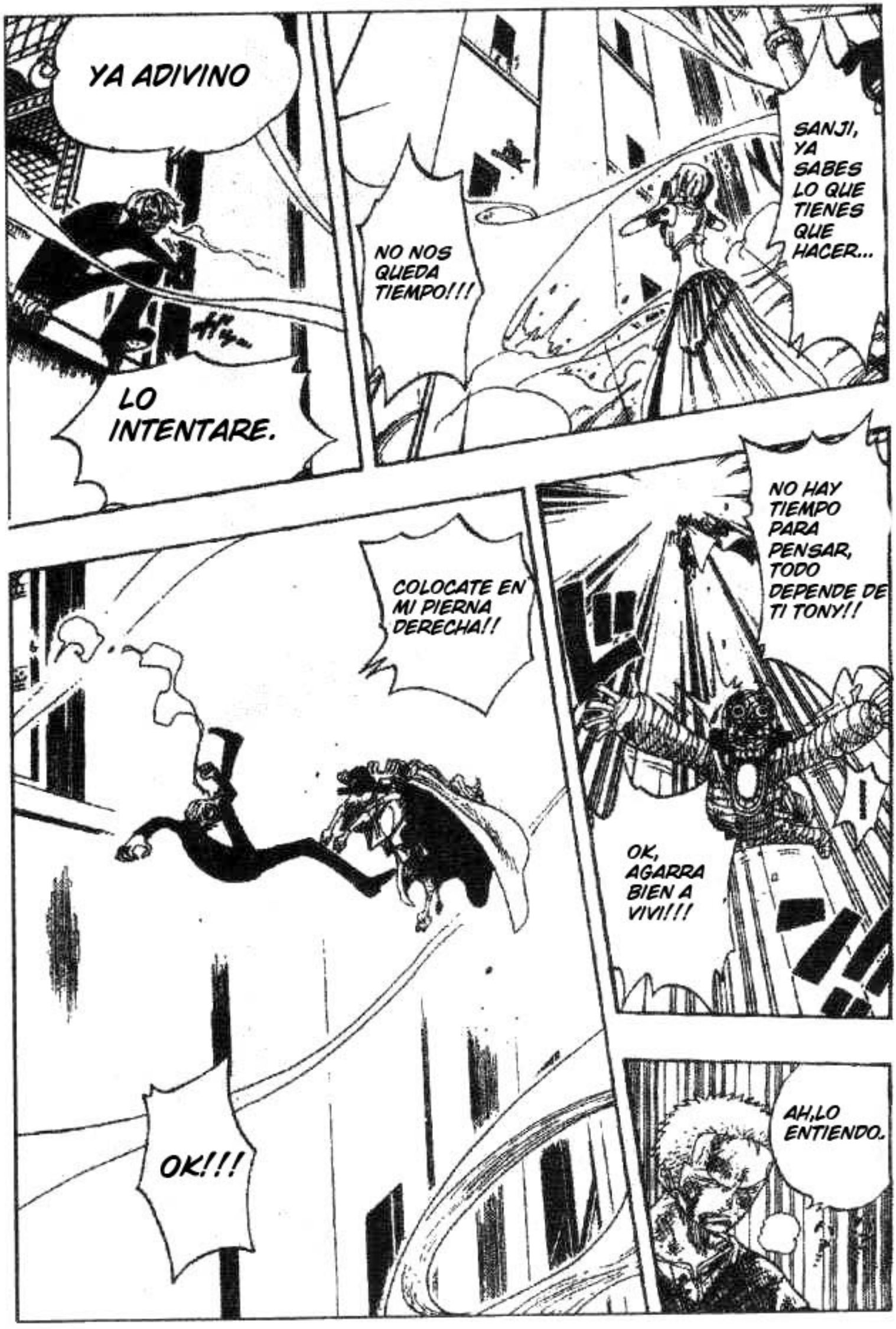
YA ADIVINO
LO INTENTARE.
NO NOS QUEDA TIEMPO!!!
SANJI, YA SABES LO QUE TIENES QUE HACER...
NO HAY TIEMPO PARA PENSAR, TODO DEPENDE DE TI TONY!!
COLOCATE EN MI PIERNA DERECHA!!
OK, AGARRA BIEN A VIVI!!!
OK!!!
AH, LO ENTIENDO.

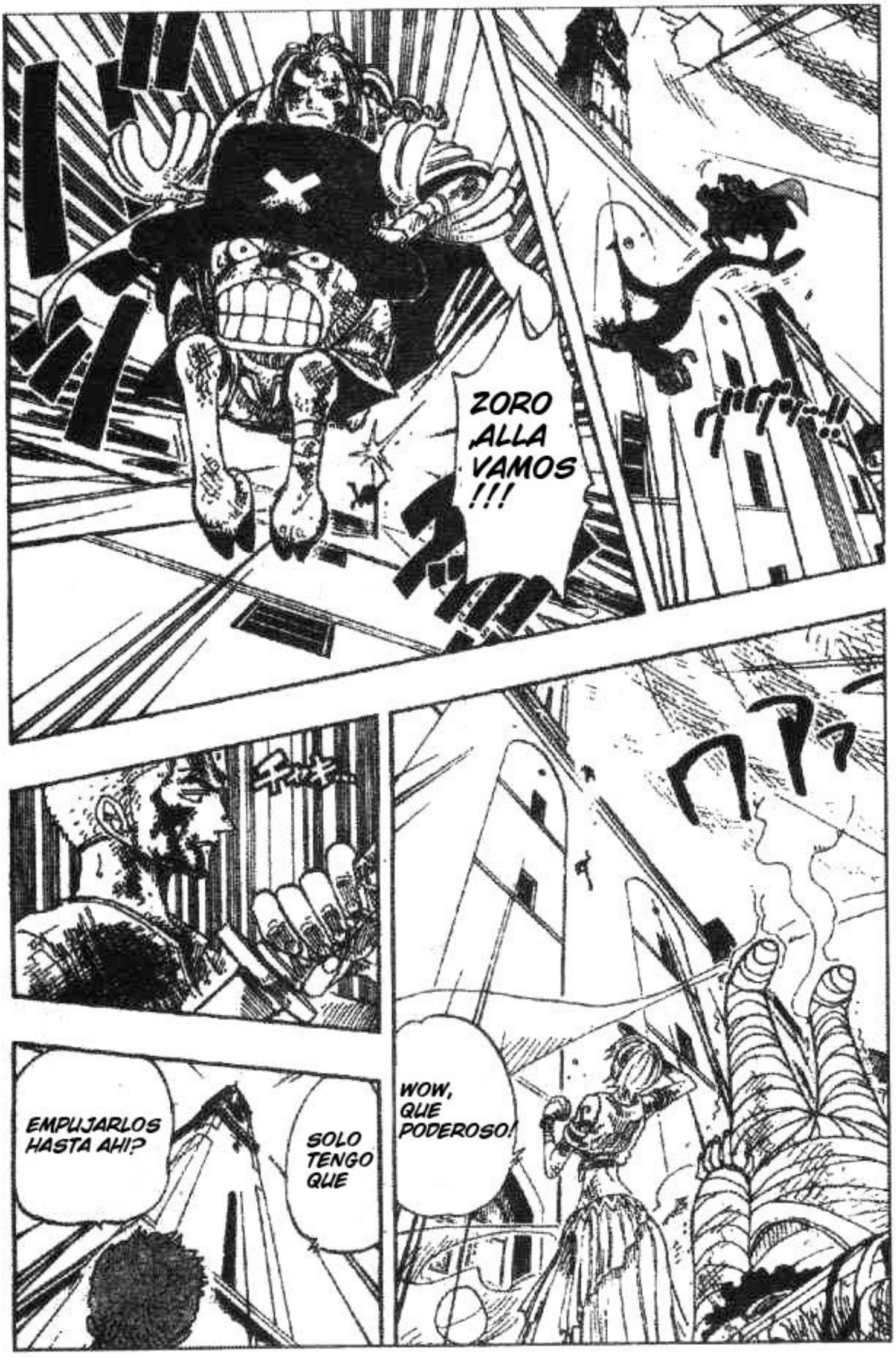
ZORO ALLA VAMOS !!!
EMPUJARLOS HASTA AHI?
SOLO TENGO QUE
WOW, QUE PODEROSO!

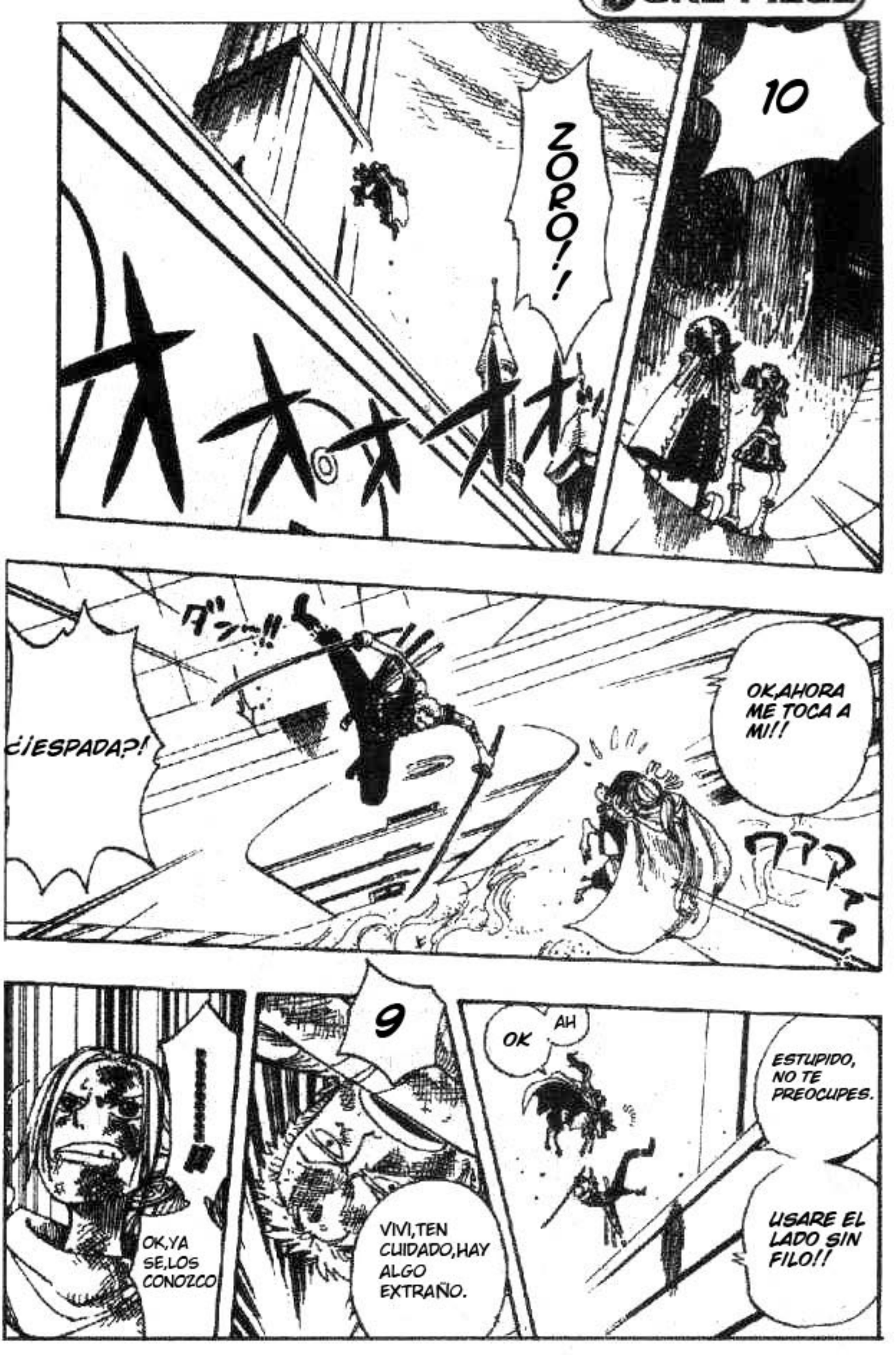
10
ZORO!!
ダッ!!
¿¡ESPADA?!
OK,AHORA ME TOCA A MI!!
9
OK.YA SE,LOS CONOZCO
VIVI,TEN CUIDADO,HAY ALGO EXTRAÑO.
OK
AH
ESTUPIDO, NO TE PREOCUPES.
USARE EL LADO SIN FILO!!

HMM?
ばっ!!
TIC TAC... YA SE,ESA ES UNA TRAIDORA DE LA COMPAÑIA!!
OHJAJAJA MISS FATHER'S DAY!!
ESPERAiii ELLOS ESTANDO EN EL AIRE,SERAN FACILMENTE GOLPEADOS...
¿¡QUE!?
LOS DESCUBRIERON!!!
NO PUEDE SER...

ドドド

GOMU
GOMU
NO
CANNON!!!
喰!!
!!?

ONE PIECE 第207話待續

MANGASCREENER

Heros
fansub

海賊王 ONE PIECE

CAPITULO 207: PESADILLA

尾田栄一郎

把小八騙得團團轉的犯人就是這3人！咦？這是販賣人魚的專用船？

¡ESTE ES EL PRINCIPIO DEL FIN, PARA TI!!
¡JAJAJA! ¡¡TU CUERPO YA NO SE PUEDE MOVER!!
EMPUJANDO
PHAA...
PHAA...

JAJAJAJAJAJAJA
JAJAJAJAJAJAJA

GRHHH

WUAJAJAJAJAJA

PHAA...

PHAA...

¿TODAVIA CREES QUE PUEDES GANAR?

¿Y AHORA?

NO ME PREOCUPO POR PIRATAS AFICIONADOS.

MUCHOS PIRATAS COMO TU,YA ESTAN MUERTOS.

¡SI TU,NO GANAS ESTA PELEA,TODO SERA INUTIL!!!

NO IMPORTA EL AMOR QUE LE TENGAS A TUS COMPAÑEROS.

AUNQUE, NO IMPORTA SI NO MUERES, PORQUE ERES UN PERDEDOR!!

NO IMPORTA CUANTAS VECES,HAYAS IMPEDIDO MIS PLANES.

BARONE
SSHHH...

JEJE
JEJE
JEJE
JEJE
¡LOS EMPUJARE HASTA ARRIBA!!!
¡VIVI!! ¡CHOPPER!!
HM !

¡AGRADABLE ESTILO DE LA BALA ASESINA!
¡BUENA NIÑA!!
6 SEGUNDOS PARA EL DISPARO.
EXPLOTARAN SI CHOCAN ENTRE SI.
NUESTRAS BALAS...
¡VAMOS!

5 SEGUNDOS
ZORO !!!
ESE ESTUPIDO,A SIDO DESTROZADO
¡AGRADABLE ESTILO DE LA BALA ASESINA!!
¡NO HAY FORMA DE HACERLO!
¡JA JA! ¿QUIEREN ESCAPAR?

QUE ES ESO...
¿¡QUE!?
4 SEGUNDOS
¿QUE?
WHOA...
SE REDUCE AL INSTANTE.
HAAAAA!
¡OK¡¡ ¡LANZAME TONY!!
¡TE VOY A LANZAR VIVI¡¡
¡ESTO NO ME GUSTA!
¿DONDE ESTA MISS WEDNESDAY?

!?
¡ARRIBA!!
TIC
TIC TAC TIC...
3 SEGUNDOS
PEACOCK BLOOMING...
<CLANK>
¡VAMOS!!

¡CADENA DE ANILLOS!!!

ヒュッ!!

ヒュッ!!

!!!

2 SEGUNDOS

¿EH?

¡NOSOTROS LO EVADIMOS!!

¡FALLASTE!!

COUNTER FLOW!

!!!

¡HERMOSO!!!

1

¡SE ACABO!!

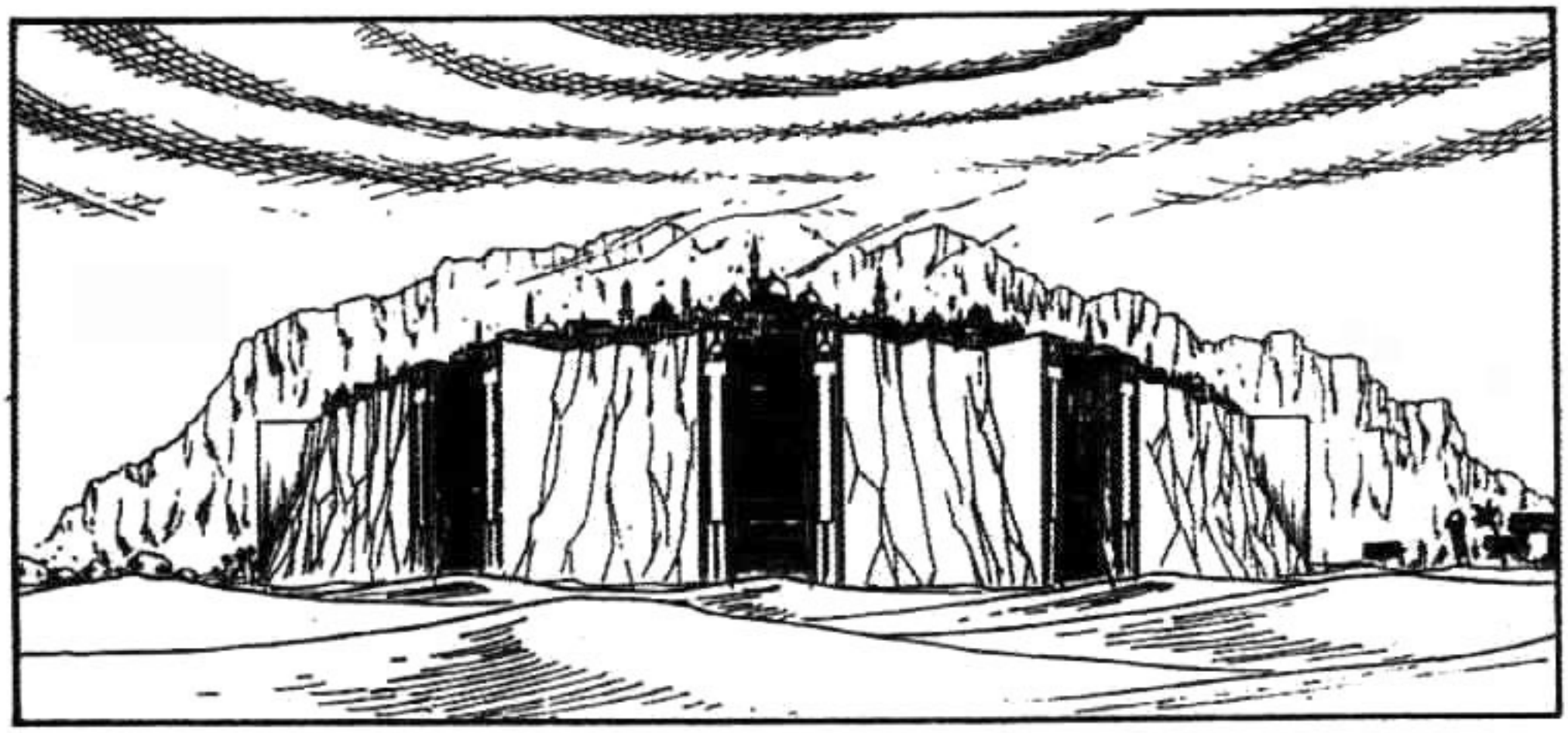

¡VIVI!
¡AHHH! ¡EL GUARDIA!!
¡HEY! ¿¡POR QUE VIENEN DE NUEVO, POR EL PASAJE SECRETO!?
¡HEMOS VENIDO A JUGAR!

OK,TEN CUIDADO ...

¡SI! VOY A MI BASE SECRETA... ¡PERO ES UN SECRETO!

PRINCESA VIVI,¿VAS A SALIR?

¿HMM? BIEN...

¡GENERAL CHAKA! ¡PELL-SAMA! USTEDES DEBEN DECIRLE ALGO...

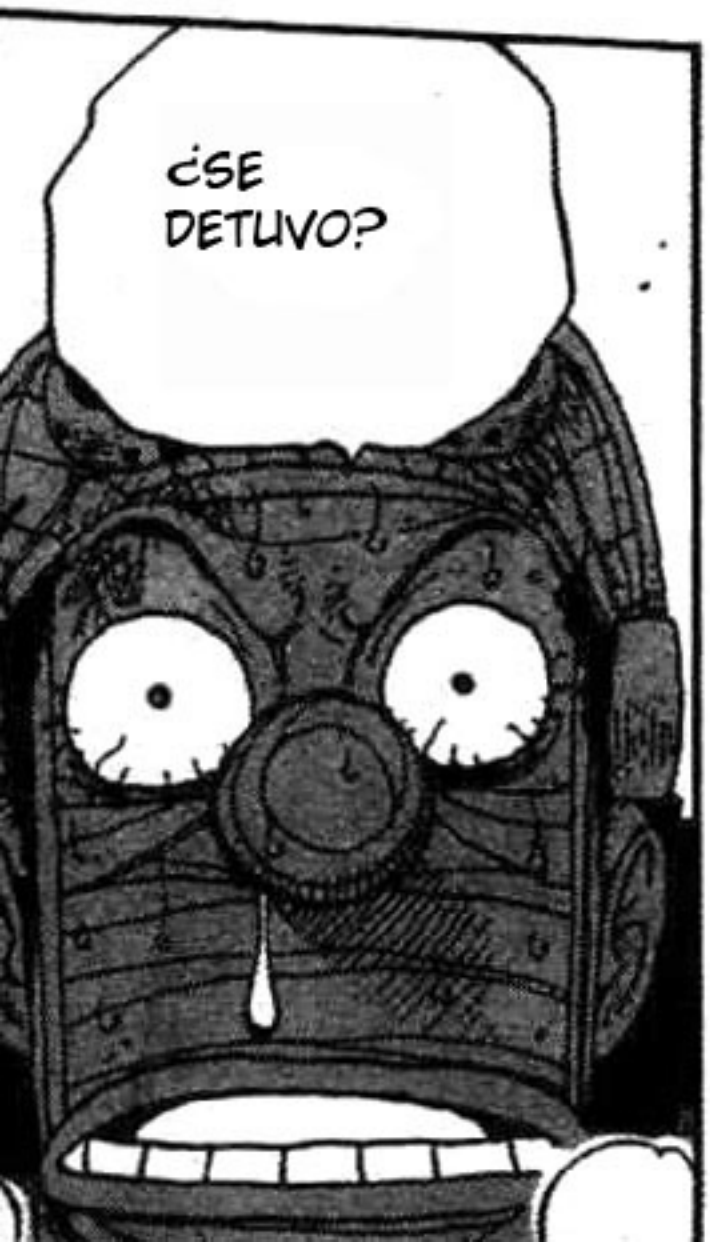
¿SE DETUVO?

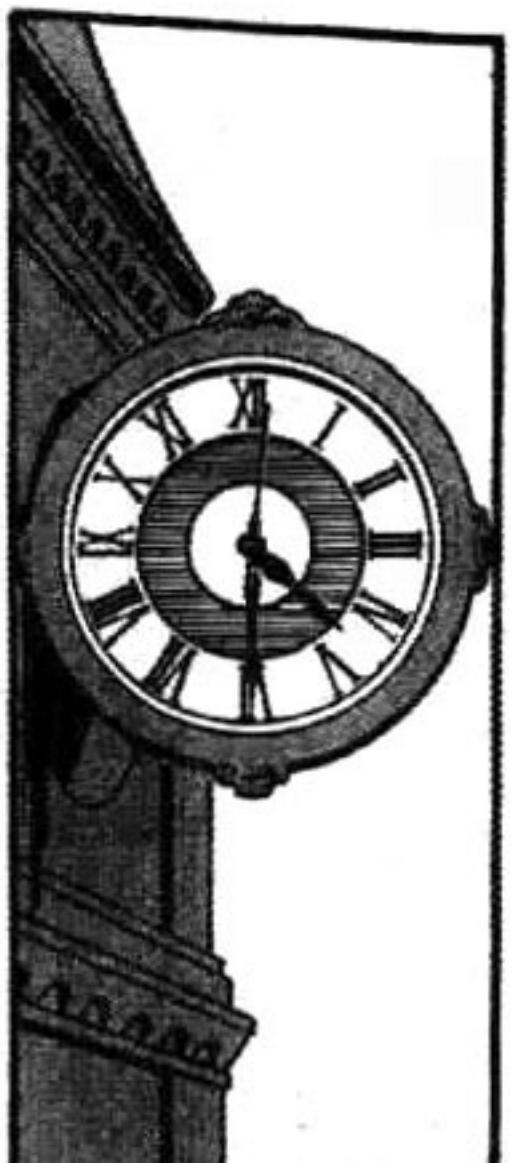

HAH
PHEW

TSAHC

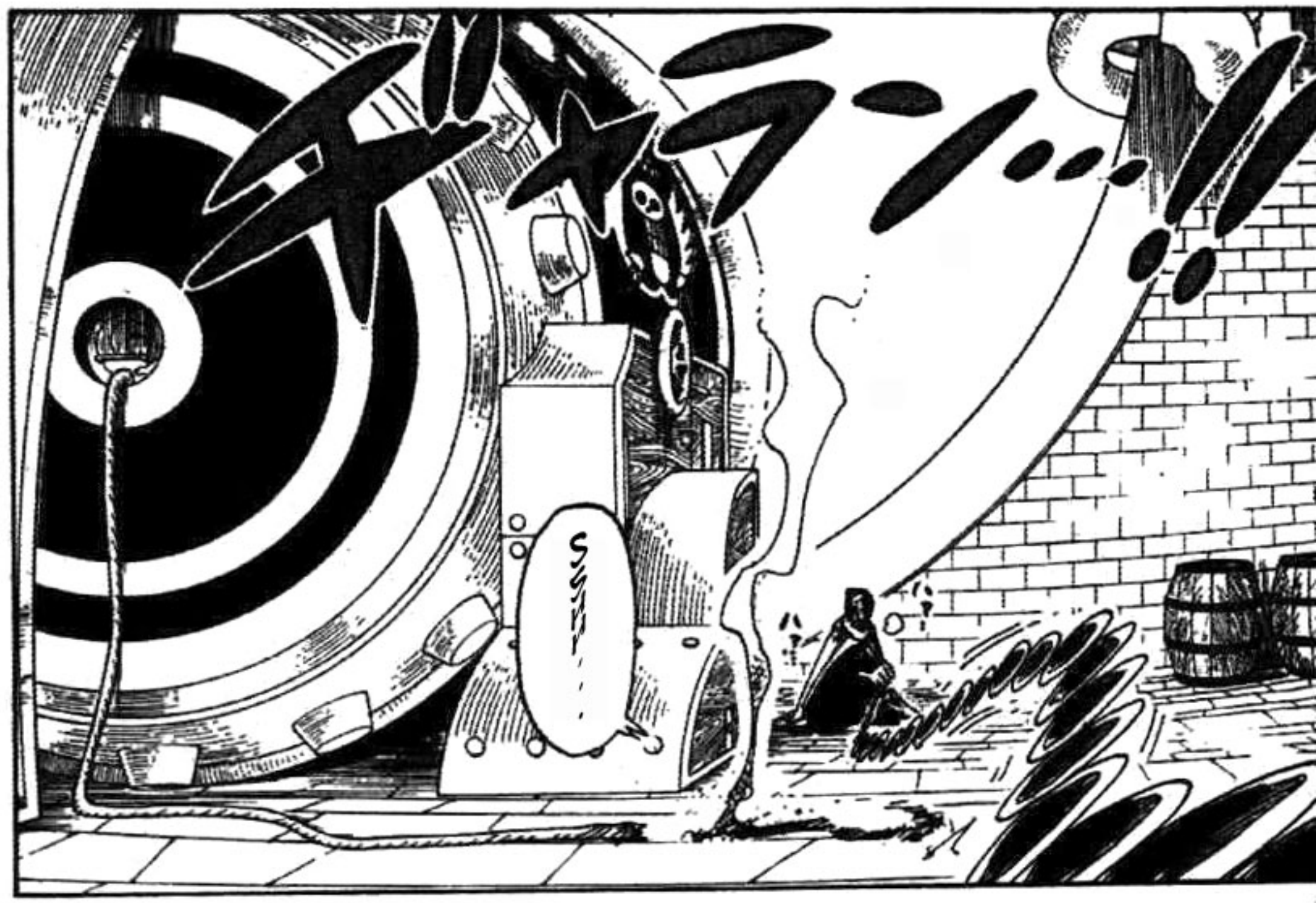
SSHH

TIC
TAC
ハァ…
ハァ…

TAC

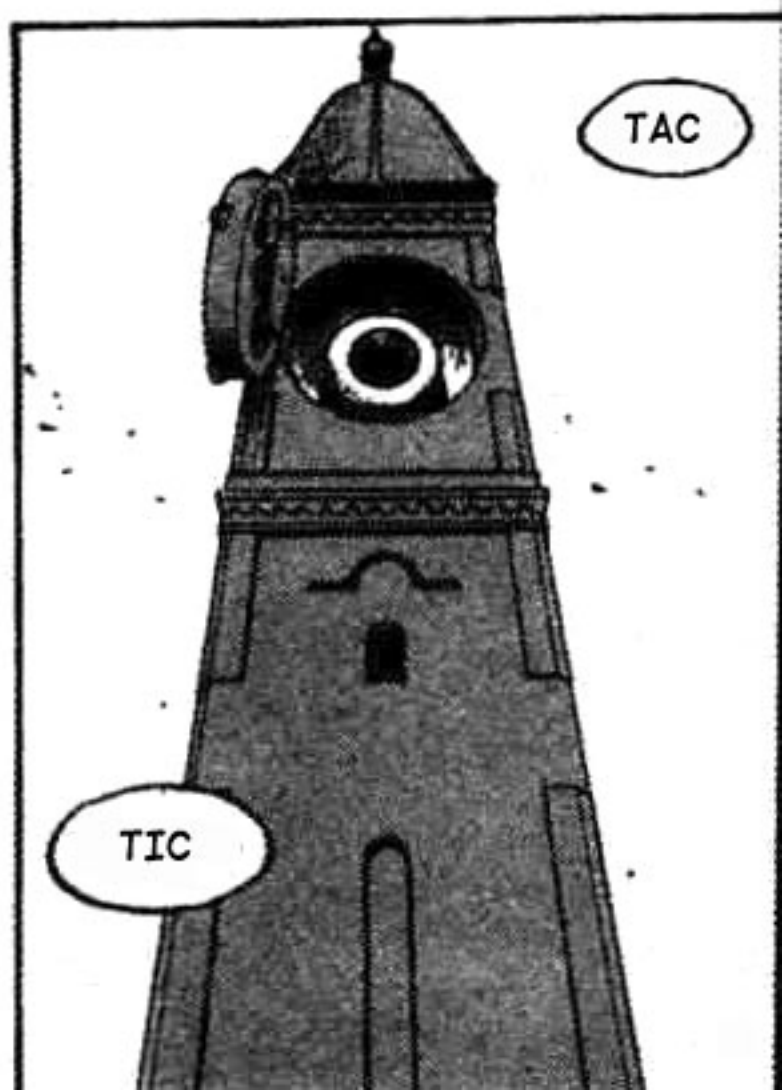
TAC
TIC

¿QUE? ¿AUN ESTAS VIVO?

FIUU.. HAHA...

...QUE PASO CON EL CAÑON¡?

PUMF!

¿POR QUE CAISTE ENCIMA DE MI?

¡MALDICION! ¡DUELE!

NO SE ESCUCHA NINGUN SONIDO.

¿QUE PASO?

VIVI AUN NO SE VE.

ERES UNA BASURA...

SI EL TIRADOR FALLA EN DISPARAR EL CAÑON...

ESTE AUTO-EXPLOTARA TAN SOLO UNOS SEGUNDOS DESPUES...

JAJAJA, APRECIO TU COMENTARIO... MR.COBRA

PERO EN UNA PELEA,HAY QUE ESTAR PREPARADO PARA TODO.

JAJAJAJA

!!!

EL NUMERO DE MUERTES SEGUIRA SIENDO ALTO.

AUNQUE CON ESO YA NO SE PUEDA APUNTAR A CONCIENCIA ...

¡ES UNA BOMBA DE TIEMPO!

¡PUEDE EXPLOTAR EN CUALQUIER MOMENTO, SI NO SE DESARMA!

¡NO!

¡VIVI!

¡!

¡!

QU...

¿QUE ESTAS DICIENDO?

待續

ONE PIECE 海賊王

MANGASCREENER

Heros
fansub

ONE PIECE

CAPITULO 208: ESPIRITU GUARDIAN

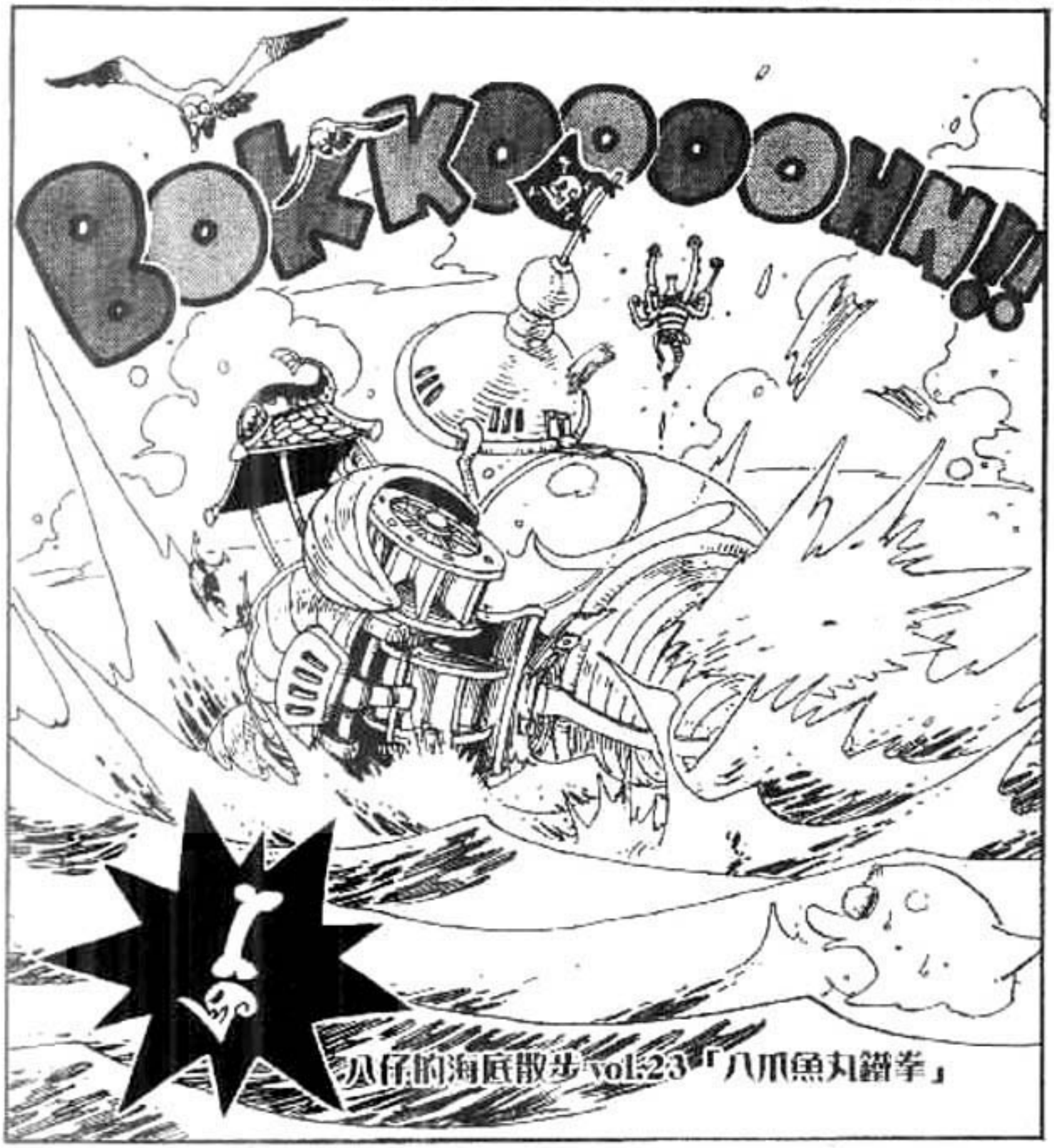

TIC...

JAJAJA

TOC...

ドクン!

DETENER LA REBELION DE ESTA MANERA...

TUS SUEÑOS SON DEMASIADO POCO REALISTAS, NUNCA SE REALIZARAN...

TIC...

ドクン!

URGH!

オオオオ!!

TOC...

TIC...

DEJAME DECIRTE ESTO...

SALVAR ESTE PAIS...

TU NO PUEDES POR SI SOLA...

TOC...

TIC...

SI SE TRATA DE UN DIAMETRO DE 5 KM,TODO ESTE PUEBLO...
¿¡ES UNA BOMBA DE TIEMPO!?
...DETENER EL CAÑON...
¡MALDICION! COMO PODRIAMOS ...
SI LA BOMBA ES...

...FUE IMPOSIBLE DE DETENER DESDE UN PRINCIPIO!?
¿¡ACASO LA BOMBA...
¿¡QUE DIABLOS ESTA PASANDO !?

ガン!!
ガン!!
NOSOTROS, FINALMENTE LA HABIAMOS ENCONTRADO Y DETENIDO...
...PERO EL TENIA,OTRA FORMA DE HACER EXPLOTAR LA BOMBA!!!
ガー!!

¿¡HASTA CUANDO VA A REIRSE DE NOSOTROS!?

¿¡CUANDO VA A ESTAR SATISFECHO DE JUGAR CON NUESTRAS VIDAS!?

JAJAJAJAJA

ドオオオオオオ

COODRILO!!!

...NOSOTROS NO PARAREMOS DE LUCHAR...!!!

SIEMPRE QUE ELLA NO HAYA RENUNCIADO...

?
...CONTRA MI.
SI SOLO ERES TU...
GRHA ...
NO PODRAS DERROTARME!!!

¿COMO PUEDES SEGUIR DICIENDO ESAS COSAS?
JE,ESA MIRADA SE TE VE BIEN...ERES TAN PATETICO.
APENAS PUEDES DECIR ESAS PALABRAS.

SERE EL PROXIMO REY DE LOS PIRATAS!!!

PORQUE YO...

!!!

パシッ!!
DEJAS DE TENER SUEÑOS TONTOS!!!
UNA VEZ QUE TE DAS CUENTA DEL NIVEL DE LOS PIRATAS EN ESTE MUNDO...
!!?
YO SOLO...
¡TE SUPERARE!!!

ESE MALDITO PAJARO...
¿VISTE ESO?

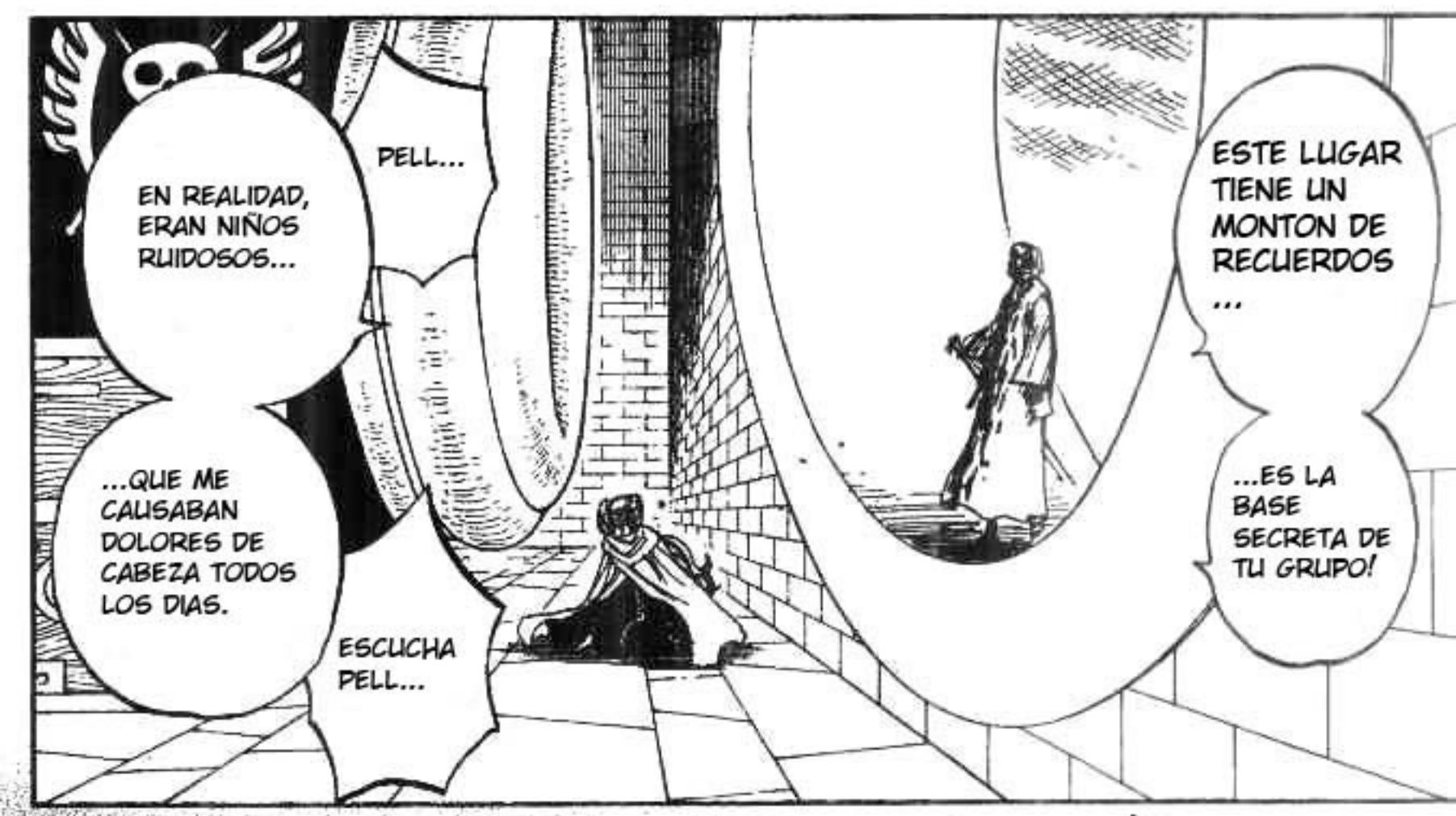
EN REALIDAD, ERAN NIÑOS RUIDOSOS...
PELL...
...QUE ME CAUSABAN DOLORES DE CABEZA TODOS LOS DIAS.
ESCUCHA PELL...
ESTE LUGAR TIENE UN MONTON DE RECUERDOS ...
...ES LA BASE SECRETA DE TU GRUPO!

YA LE HEMOS DICHO MUCHAS VECES QUE NO ENTRE AHI,PRINCESA VIVI.
¿QUE HABIA UNA EXPLOSION,JUSTO AHORA?
¿PORQUE ESTABA USTED EN LA BODEGA DE LA POLVORA?
¡PRINCESA VIVI!
ES UNA BOMBA DE TIEMPO Y ESTA POR EXPLOTAR!!

!!

YO QUERIA HACER FUEJOS ARTIFICIALES CON LA POLVORA.
PORQUE HOY ES EL ANIVERSARIO DE CUANDO PELL SE CONVIRTIO EN SOLDADO.

¡CAPITAN PELL!
!
...
...
HEY PELL!!

パチ!

コテ..!!

¿¡QUE LE HIZO USTED A LA PRINCESA!?
¡QUEE!!!!

¡¡TE HE DICHO CUANTAS VECES QUE NO TE ACERQUES A ESTE LUGAR?!!!!
¿¡CUANTAS VECES TENGO QUE REPETIRLO PARA QUE LO ENTIENDAS!?
!!?

SOLO MIRA...
ESPERA, ¡GARAM!
TE DESPEDIRE !!!
PELL BASTARDO, ¿¡COMPRENDES LO QUE ACABAS DE HACER!!!?
¿QUE SERIA DE MI?
SI USTED SE HUBIESE HECHO DAÑO...
¡VUELA! ¡VUELA! ¡MAS ALTO!
CAPITAN PELL...
EL REY ME DIJO ESPECIFICAMENTE, QUE NO VOLARA CON USTED EN MI ESPALDA.
WHOAAAA WHOOO QUE ALTO!!
PR...PRINCESA... ¿DE VERDAD NO LE QUIERE CONTAR ESTE SECRETO AL REY?

TU DIJISTE QUE HARIAS TODO LO QUE YO QUISIERA.
SI NO QUIERES HACERLO,NO LO HAGAS...PERO NO TE PERDONARE.
¡Psy! ¡Psy!
ER...

¿SI?
HEY PELL..

PORQUE NOSOTROS SOMOS LOS GUARDIAS QUE PROTEGEN ESTE PAIS Y TENEMOS QUE SER FUERTES.
¿PORQUE TIENES QUE PRACTICAR LA LUCHA TODOS LOS DIAS?

PERO NOSOTROS NO PELEAMOS, NOSOTROS PROTEGEMOS.
NO LO SE...
¿CON QUIEN VAS A PELEAR?

HMMM... QUE EXTRAÑO.
TIENEN PROPOSITOS DIFERENTES.
¿ESO ES DIFERENTE?

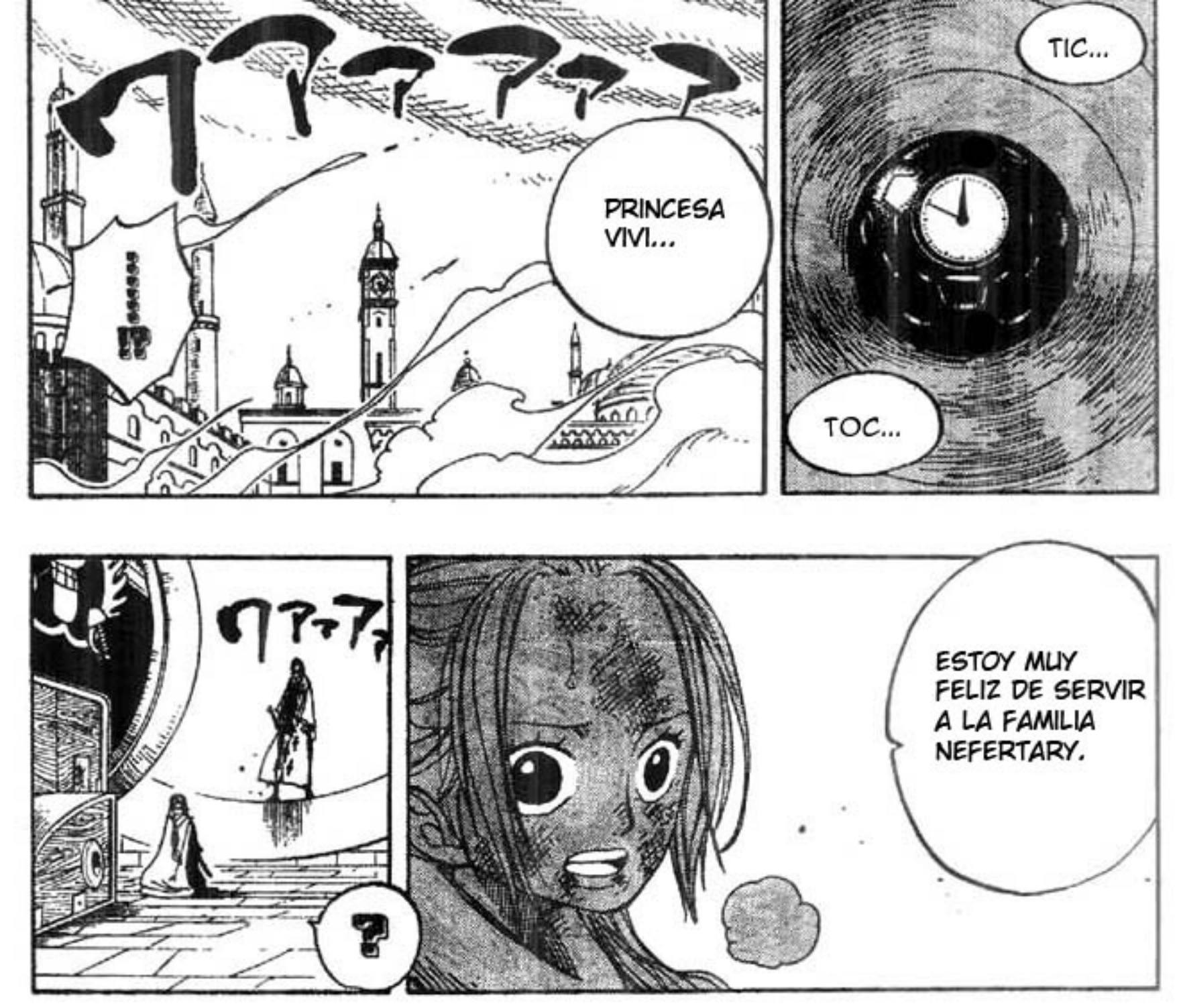
PRINCESA VIVI...
TIC...
TOC...
?
ESTOY MUY FELIZ DE SERVIR A LA FAMILIA NEFERTARY.

ES ALGO DE LO MAS PROFUNDO DE MI CORAZON...
DE LO QUE ESTOY MUY ORGULLOSO.

!!!?

SFX: CLACK...

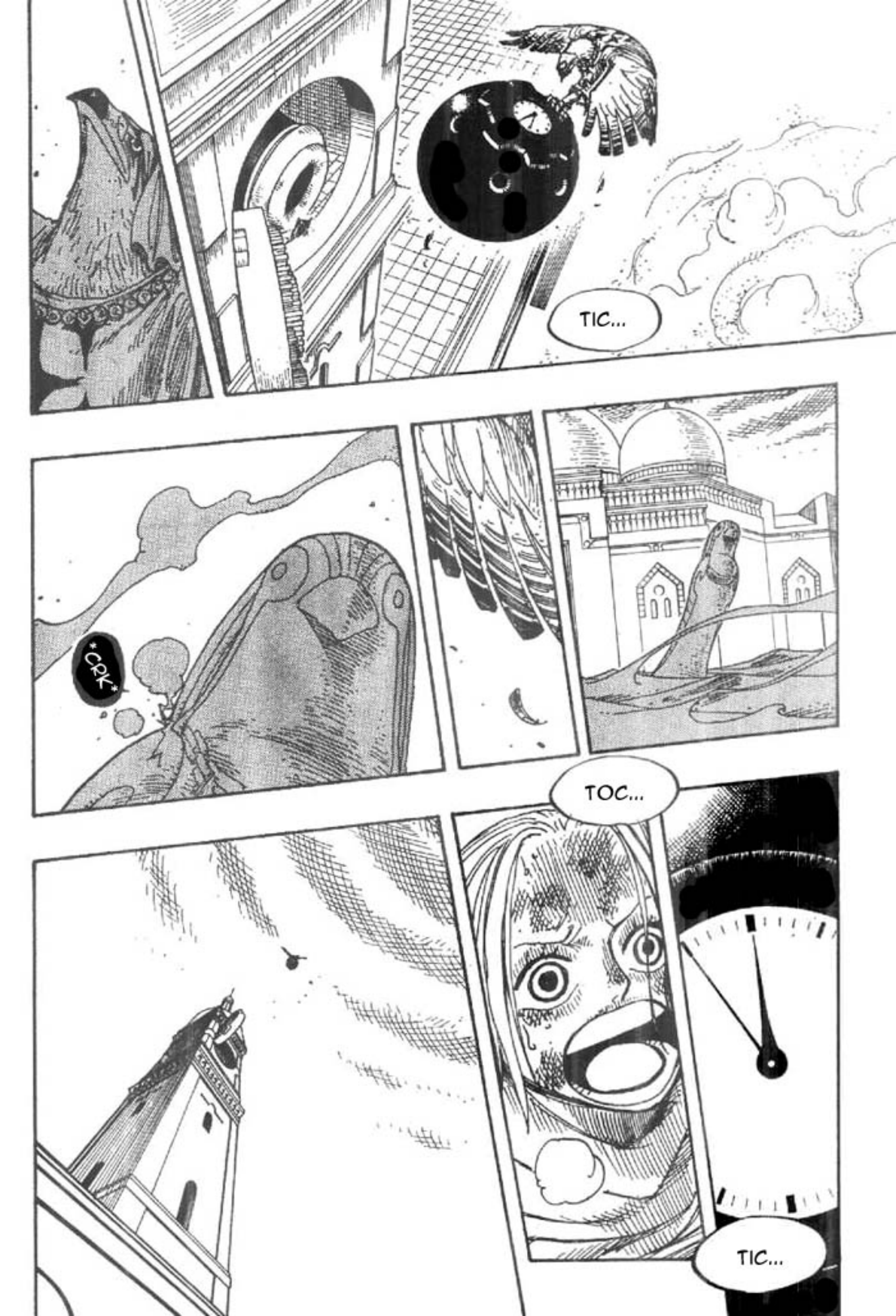
TIC...
CRK
TOC...
TIC...

YO SOY...
EL ESPIRITU GUARDIAN DE ESTE PAIS!
TICCCC!
¡EL HALCON!

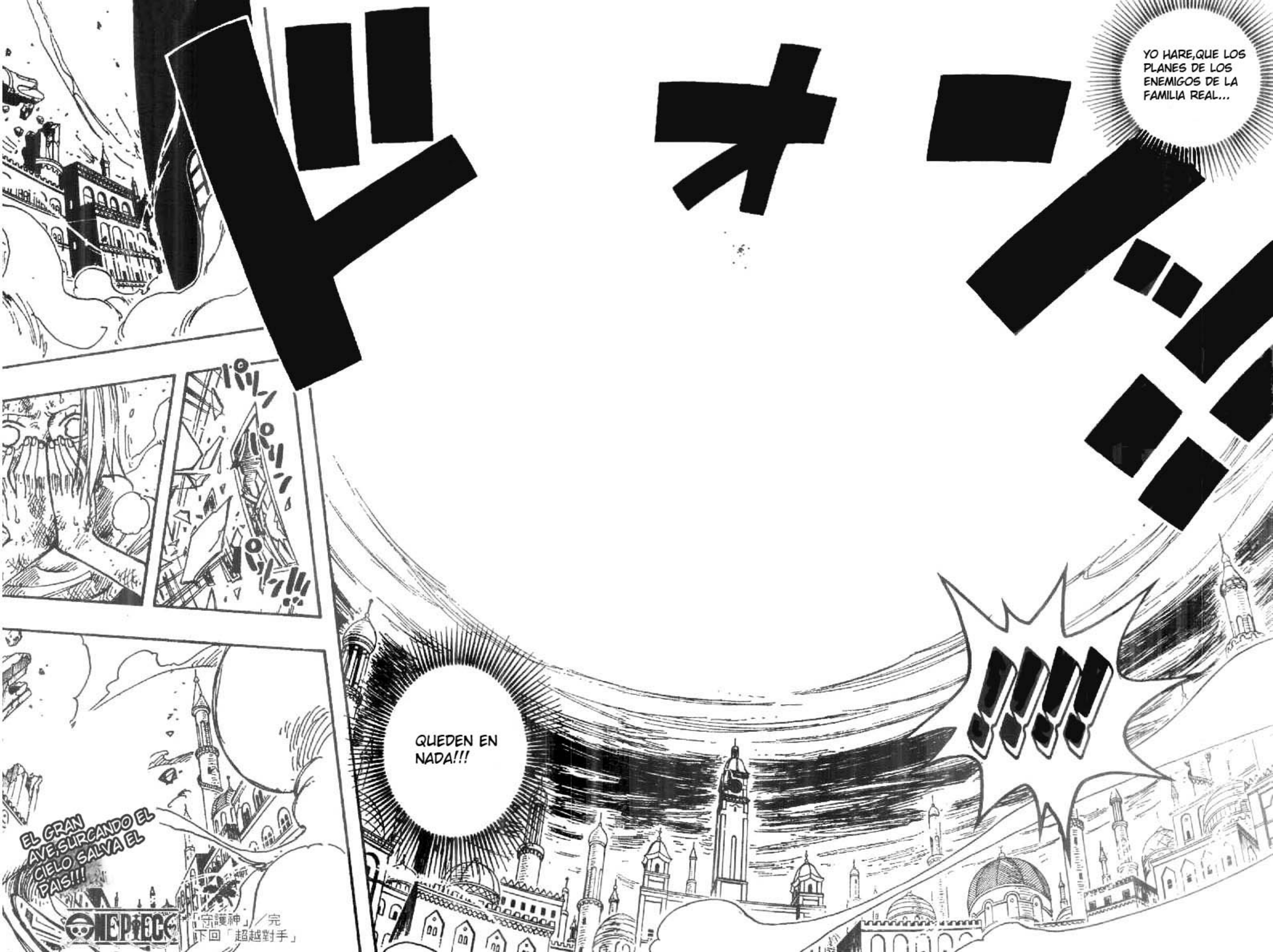
ドッオンン
YO HARE,QUE LOS PLANES DE LOS ENEMIGOS DE LA FAMILIA REAL...
QUEDEN EN NADA!!!
EL GRAN AVE,SURCANDO EL CIELO SALVA EL PAIS!!!
ONE PIECE
「守護神」／完
下回「超越對手」

MANGASCREENER

Heros
fansub

CAPITULO 209: TE SUPERARE

八仔的海底散步 vol.24-「明明没有欺騙人?」

HATI'S OCEAN ADVENTURE VOL. 24 "YOU CAN'T TRICK ME!"

PARA PROTEGER A SU PAIS,EL...

ESE BASTARDO.. POR QUE...

NO PUEDE SER...

HEY ...

HMM?

!!?

AHHH!

¡TENIENTE, ES PELIGROSO!

ば!!

¡ESPERA!

¡DETENTE AHORA!

EN UNA ERA CON TANTOS CAMBIOS,MUCHAS SITUACIONES PUEDEN SUCEDER.

¿QUE?

TIENES QUE PONER MUCHA ATENCION,EN COMO TERMINA TODO ESTE LIO EN ESE PAIS.

POINT.

POR...

¿PORQUE NO SE DETIENEN?

HAN PERDIDO EL CONTROL...

¡DEJEN DE PELEAR!!

¡PAREN!!

¡¡¡PORFAVOR DETENGANSE!!!

TOS

¡DETENGAN LA PELEA!!!

¡POR FAVOR A TODOS!!!

¡POR FAVOR PAREN DE PELEAR!

¡PORFAVOR PAREN DE PELEAR!

VIVI ...

ELLA SE ESFUERZA MUCHO.

¡PORFAVOR, PAREN DE PELEAR!!!

¡SALVA A TODOS LOS QUE TU PUEDAS!!!

¡APURATE!

¡HAY QUE DETENER ESTA PELEA!

¿QUE HACES SOLO MIRANDO?

VIVI...

バシ!! バシ!!

¿QUE PODEMOS HACER?

¡PORFAVOR A TODOS...

...PAREN DE PELEAR!!!

¡PORFAVOR DETENGAN ESTA PELEA!!!

GRAHH!!!

SFX: SLAM!
AH!!!
SFX: SLAM!

¿COMO ES QUE TODAVIA TIENE TANTO PODER?
EL VENENO,TIENE QUE ESTAR HACIENDO EFECTO...
ESOS PIRATAS ESTAN AHORA EN LA CIUDAD...
¿ESTAS DICIENDO QUE AUN ESTA VIVO?
¿LUFFY...? NUNCA ESCUCHE ESE NOMBRE
¿LA INFORMACION ES CORRECTA?
¿QUIEN DIABLOS LO HIZO?
¿DICES QUE EL MR.5 FUE DERROTADO?
¡TU NO SIGNIFICAS NADA PARA MI !!!!
PERO,¿SABES QUIEN SOY YO?
CLANK
NO SE DE DONDE VIENES...

¡TE SUPERARE!!!

DESERT SCENERY ...

¡DESAPARECERAS CON ESTE TEMPLO!!!

¡VERSION EXTREMA!!!

ゴゴゴ…

ギギ…

URG!!

ガシャン!!

ガラガラ…

うううう

AGH!

SFX: WHHHHHHWW

ぐぐ

!?

!!!

SFX: BOOM!

RUBBER ...

ARENA...

GRR

!!

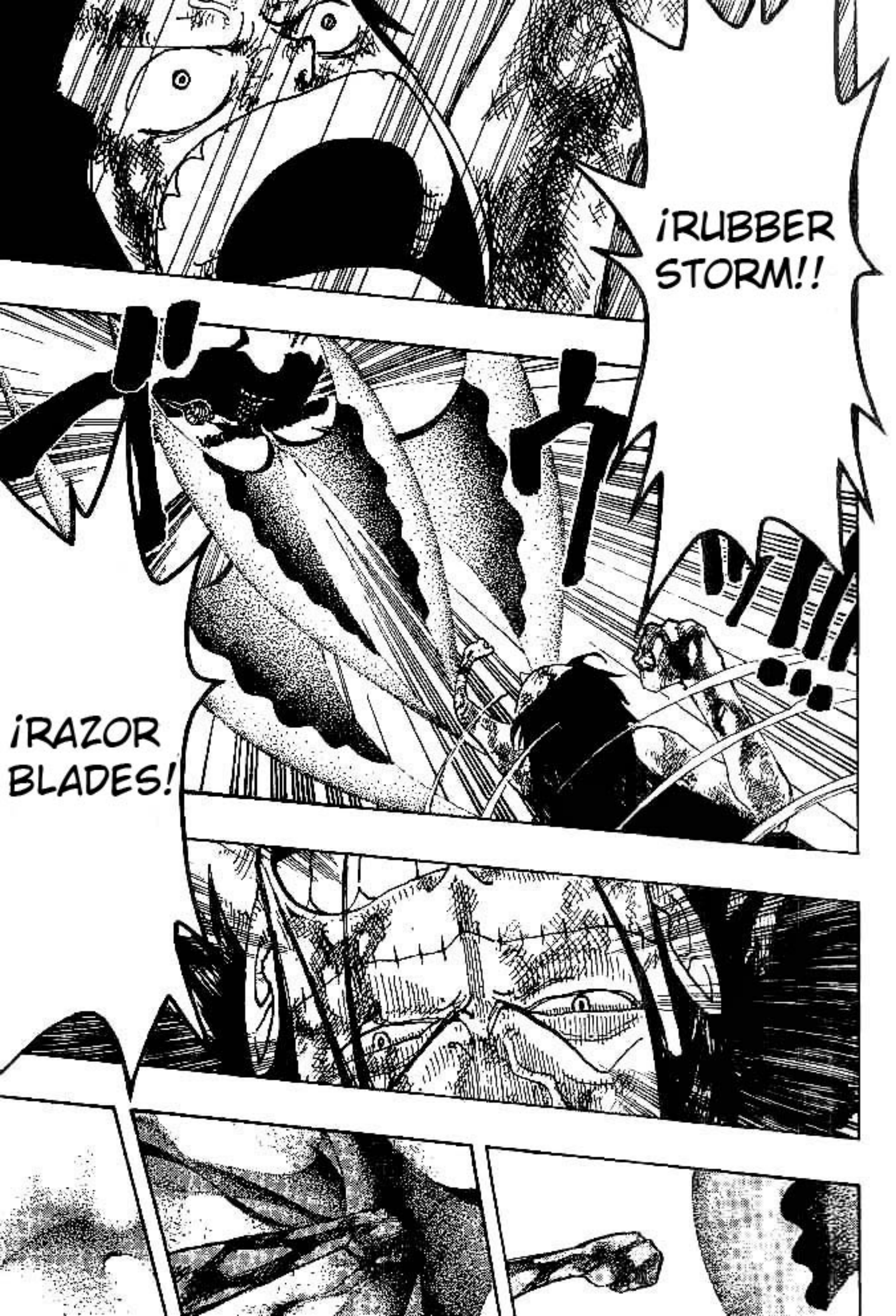
¡RUBBER STORM!!
¡RAZOR BLADES!

GRHA!!!
AH!!!
BAM!
BAM!

GRHA!!!
AH!!!
BAM!
BAM!

GAAAAAAAHH!!!
ゴゴゴゴ
ズズズズズ
[redacted]
!!!
バリ
バリ…!!

¡VUELA LEJOS DE ESTE PAIS!!!
ONE PIECE

MANGASCREENER

Heros
fansub

ONE PIECE

CAPITULO 210: O

ゴオオ オオオ
"RUBBER STORM" DE LUFFY

¡HEY!
¡MIREN ALLA!
COCODRILO

ENTONCES, SOLO NECESITA-MOS...
¿ESO ES TODO?
¡ENVIAR A ESE COCODRILO POR LOS AIRES!!

LUFFY...

ワアアアアア

ゴゴオオオ。。。

¿COMO ES POSIBLE?... ESAS SON VARIAS CAPAS DE ROCAS...

¡ESO NO IMPORTA ...!

NO SE VE POR DONDE SALIO,PERO...

¡¡¡LUFFY GANO!!!

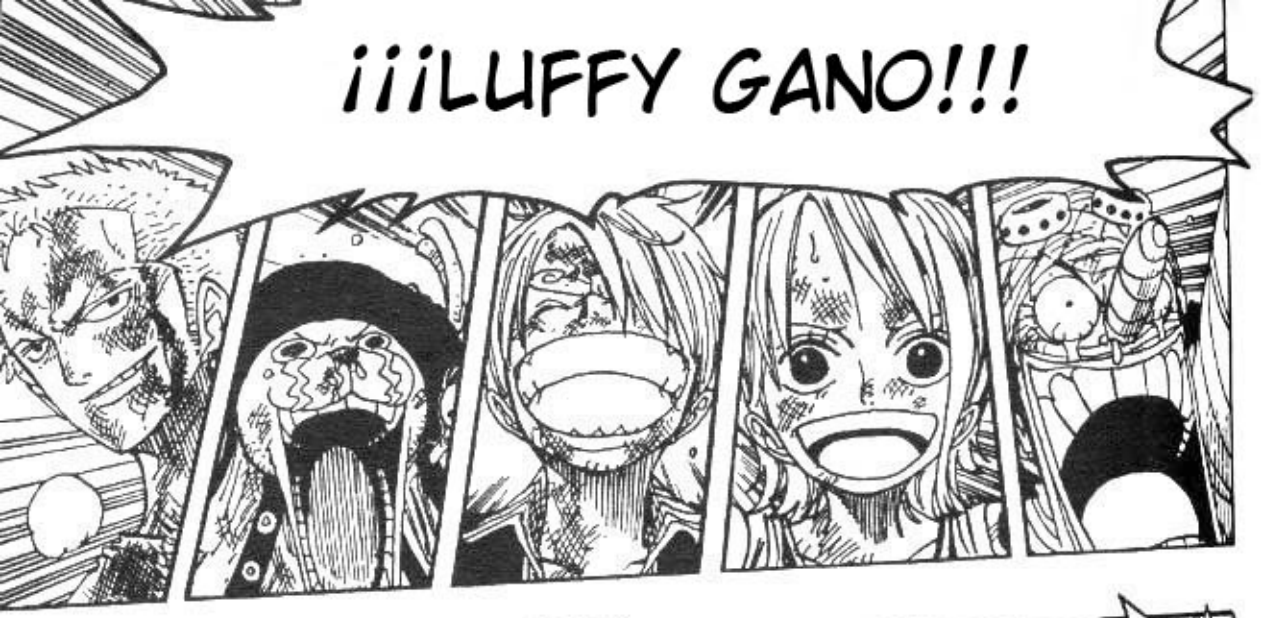

ハ?!
YA NO HAY MAS ENEMIGOS ...
CRK SH..

ワアアア

ガク...
!!!!!!!!!!

ワアアアアアア

!!!!!!!!!!
¡ASI QUE PAREN ESTA MATANZA!
ワアアア

¡DETEN-
GAN
ESTA
PELEA!
POR
FAVOR
...

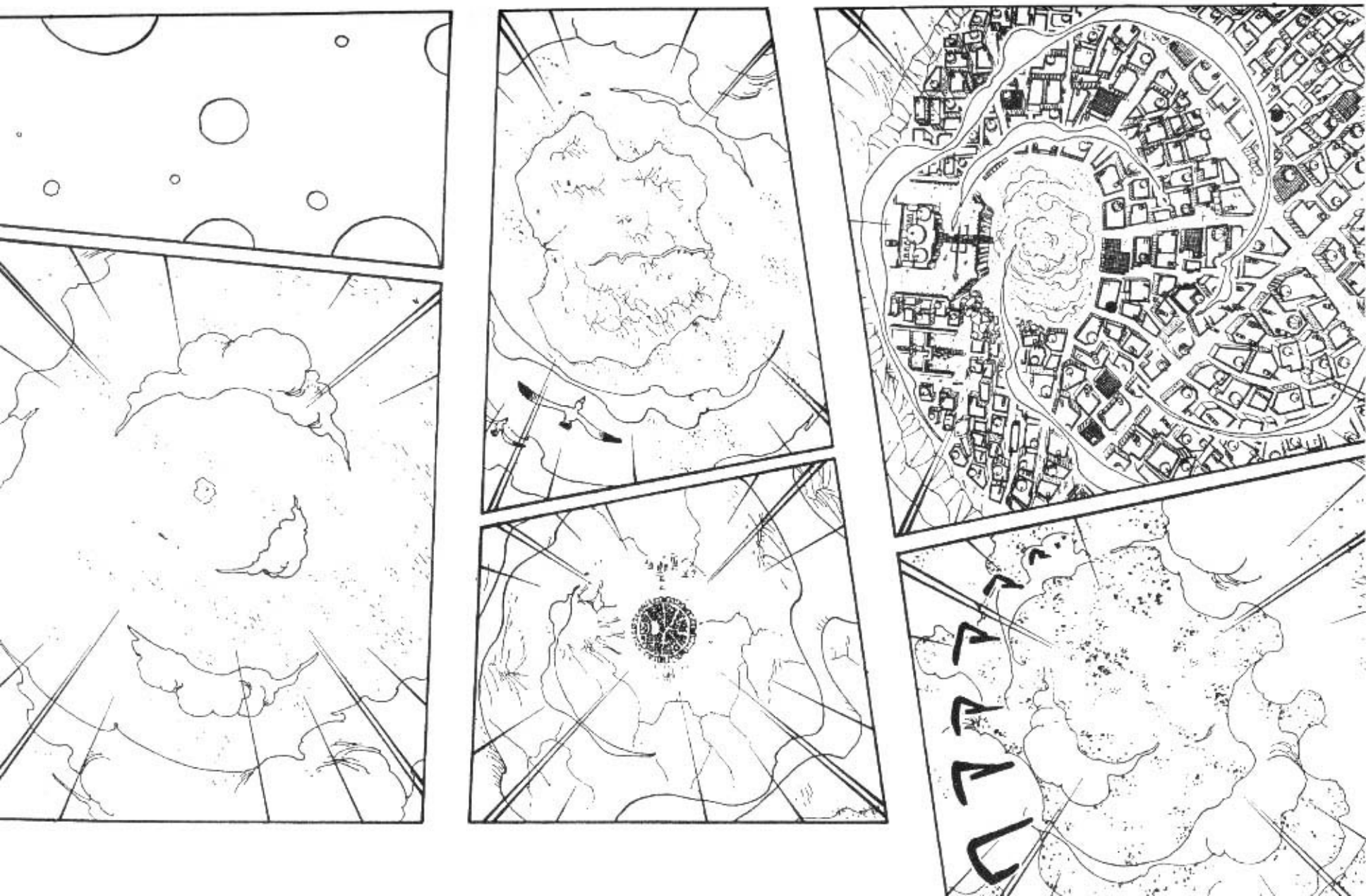

コン!
カン!
SI
¿ENTIENDES AHORA?
HEY KOHZA!
ドサ!!
LA LLUVIA VOLVERA A CAER.
NO DUDES KOHZA.
DRIP...
HA TERMINADO.
LA GUERRA...

ポ…
ポ…
¿QUE...?
¿LLUVIA?

EL ENOJO SE ESTA DETENIENDO
LAS PERSONAS ESTAN VACILANDO.

SFX: BAM!!!

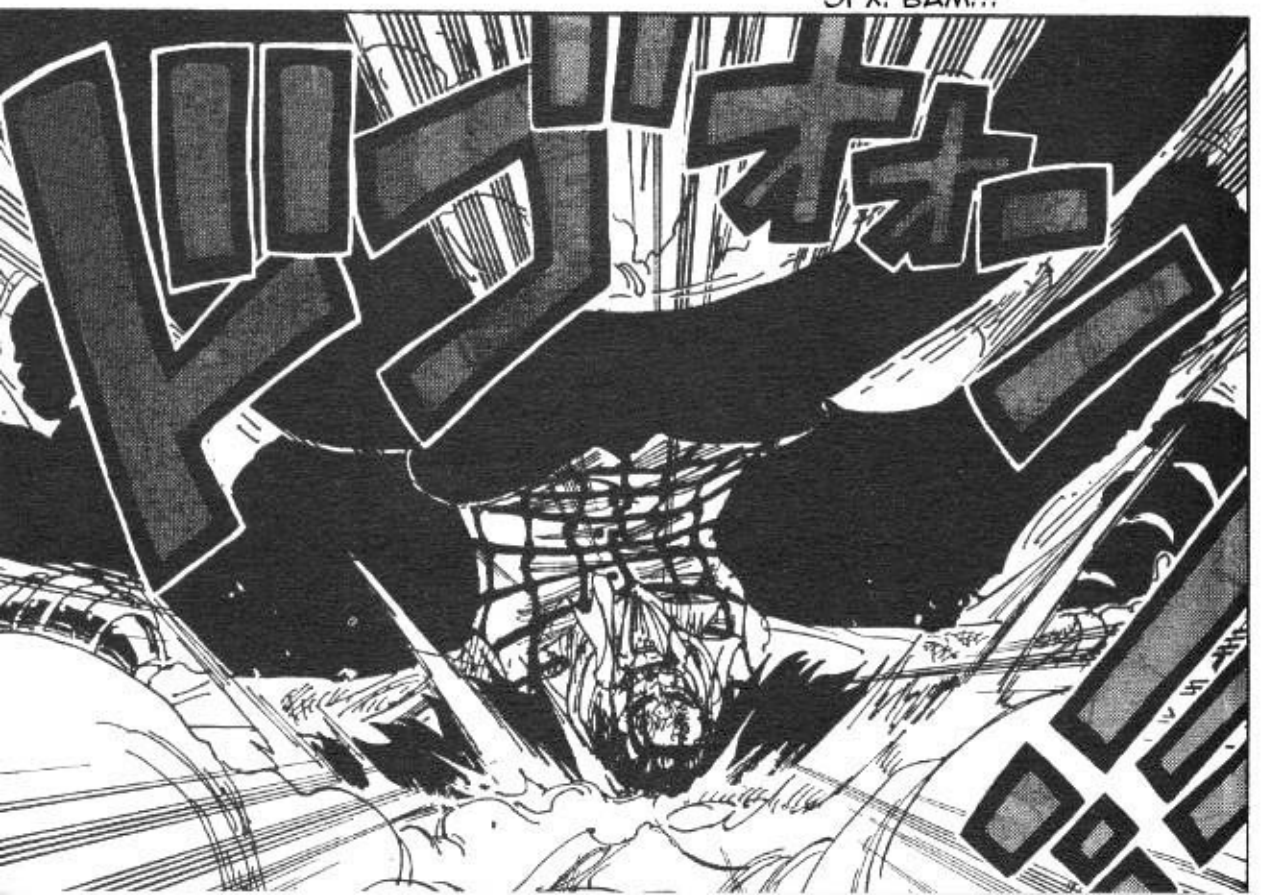

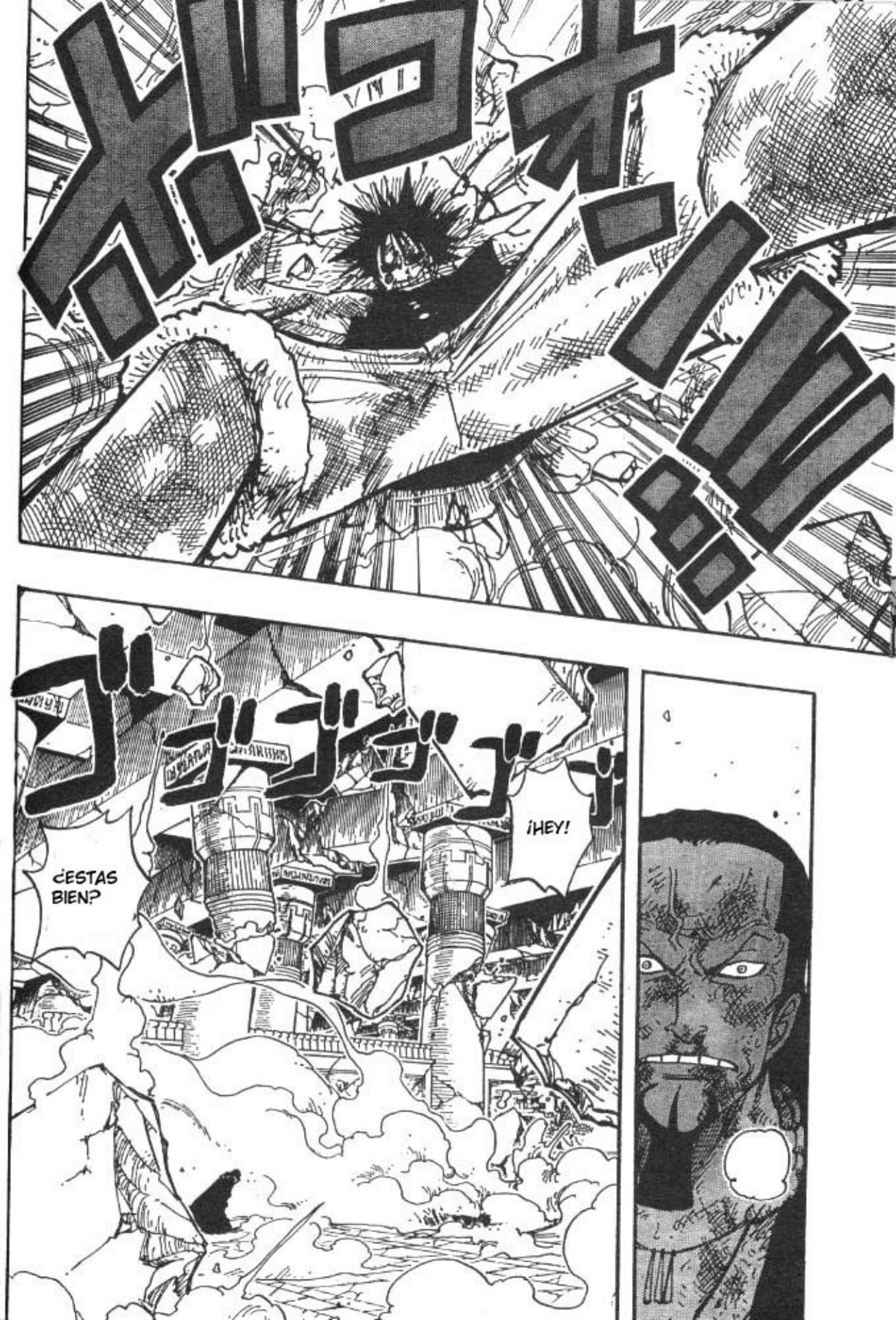
¿ESTAS BIEN?
¡HEY!

TOS

...DETENGAN ESTA PELEA!!!

¡PORFAVOR TODOS...

ザァァァァァァァ...

PUEDE SER ESCUCHADA POR TODOS.

LA VOZ DE VIVI

ザァァァァ

.....

LA LLUVIA ESTA LIMPIANDO TODO EL AMBIENTE ...

ガーン
YO CREIA QUE LA PRINCESA, NO ESTABA AQUI...
¡VIVI!
ES LA PRINCESA VIVI...
PRINCESA ...
どよ どよ
.....
SOLO ESPEREN Y VERAN.
¿SEÑOR COCODRILO? ¡DEJENME DECIRLE LO QUE HA HECHO!!!
¿POR QUE CAYO AQUI?
¡SEÑOR COCODRILO!!!

!
CAERA COMO ANTES.
ESTA LLOVIENDO AHORA.
PORQUE TODAS LAS PESADILLAS ...
HAN TERMINADO ...
ドロロ

TENGO QUE DARTE LAS GRACIAS.

ゴゴゴ

SFX: DERRUMBE

LA LLUVIA DE LA VICTORIA

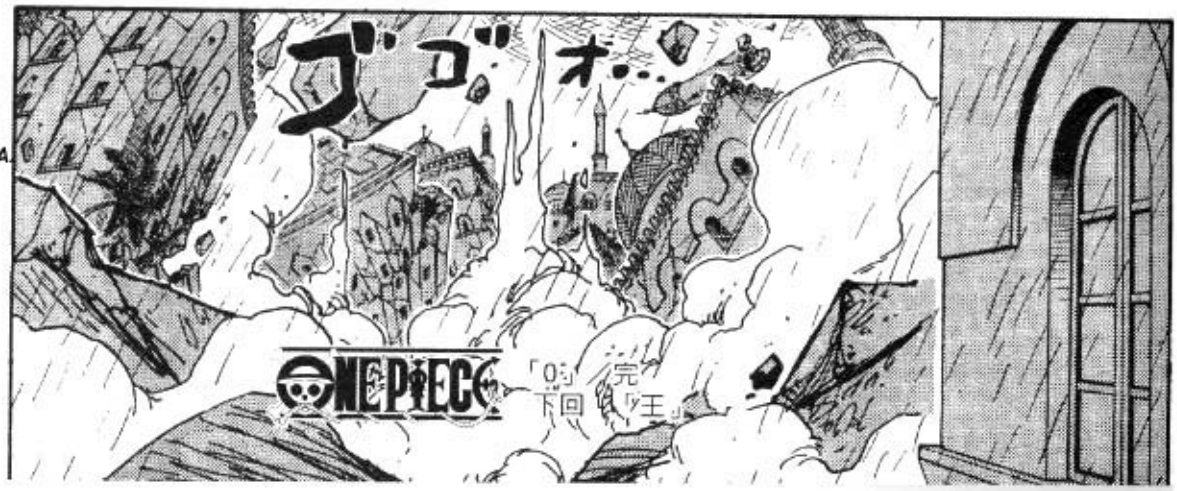

MANGASCREENER

Heros
fansub

海賊王 ONE PIECE

CAPITULO 211: EL REY

ハ?...
ハ?
¡ESPERA!
TRAICION....
¡VIMOS CON NUESTROS PROPIOS OJOS LO QUE HIZO EL REY EN NANOHANA!
¡LA PESADILLA NO HA TERMINADO!
¡KOHZA,TAMBIEN FUE ATACADO!
¿COMO SE LO DIRAN A LOS QUE YA ESTAN MUERTOS?
¡LO QUE HIZO EL EJERCITO REAL,NO SE PERDONA CON TAN SOLO UNA DISCULPA!

¡ARMADA REAL!

¡BAJEN SUS ARMAS!!

¡GENERAL CHAKA!

USTEDES BAJEN SUS ARMAS, ENCONTRA DE LA REBELION.

USTEDES... *TOS*

CHAKA...

¡SEÑOR IGARAM!

¡CAPITAN!

EL QUE FUE ATACADO POR LA ARMADA.

!!

ESE ES EL CHICO QUE ESTABA NANOHANA!

¿PUEDES HABLAR NIÑO?

むくっ...

SI...

¡LA ARMADA QUE NOS ATACO EN NANOHANA, ERAN UNOS IMPOSTORES!

¡NO!

¡ELLOS NO ME ATACARON!

¡ESCUCHENME TODOS!

¡YO SE LO QUE PASO!

¡ESTA BATALLA FUE PLANEADA DESDE EL PRINCIPIO!

ESCUCHEN ...

!?

JA JA JA JA

¡EL REY ERA FALSO,TODO ERA UNA TRAMPA!

!!?

¡KOHZA!!!

¡LIDER!

¡ASI QUE BAJEN SUS ARMAS!!!

TODO LO RELACIONADO CON ESTE INCIDENTE...

LO VOY A EXPLICAR AHORA.

¡!

¡!

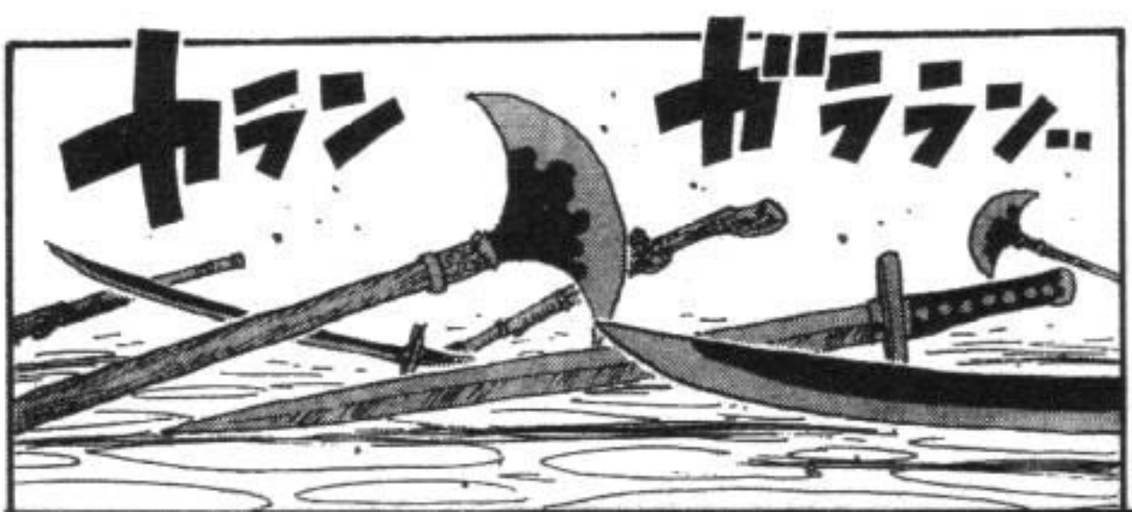

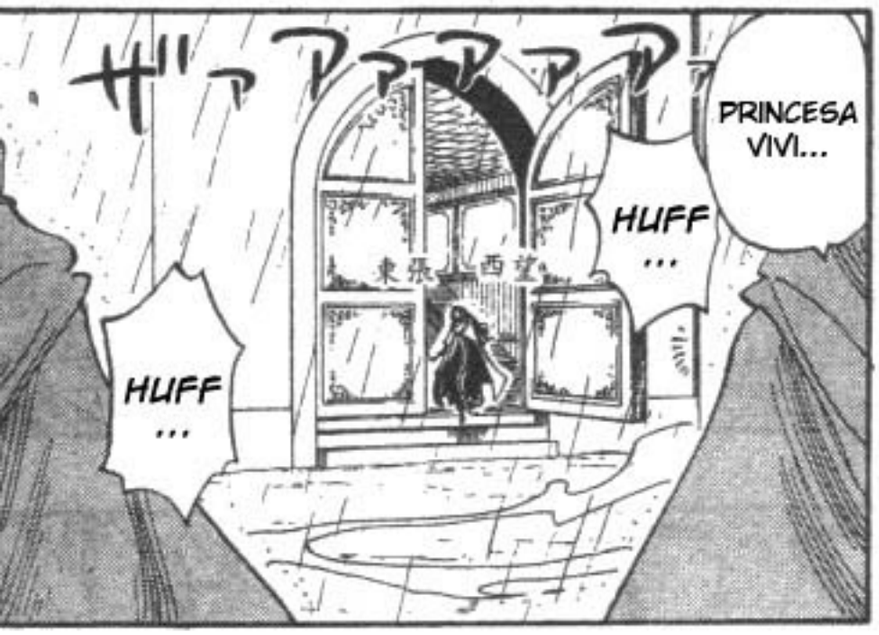
PRINCESA VIVI...
HUFF ...
HUFF ...

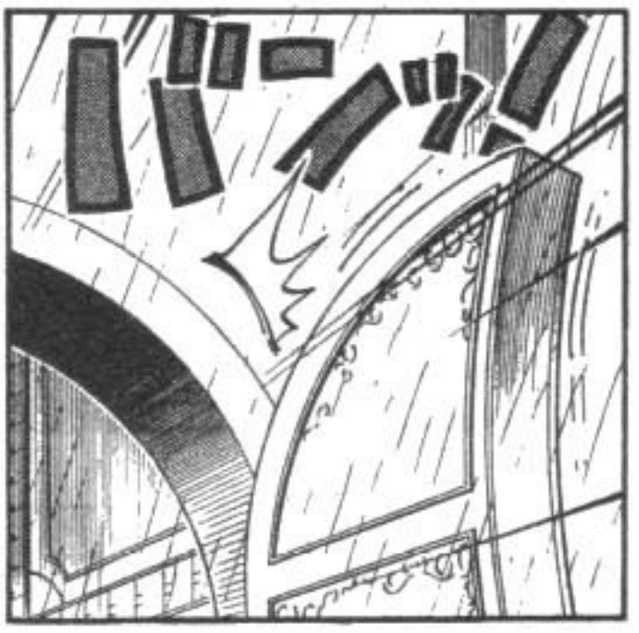

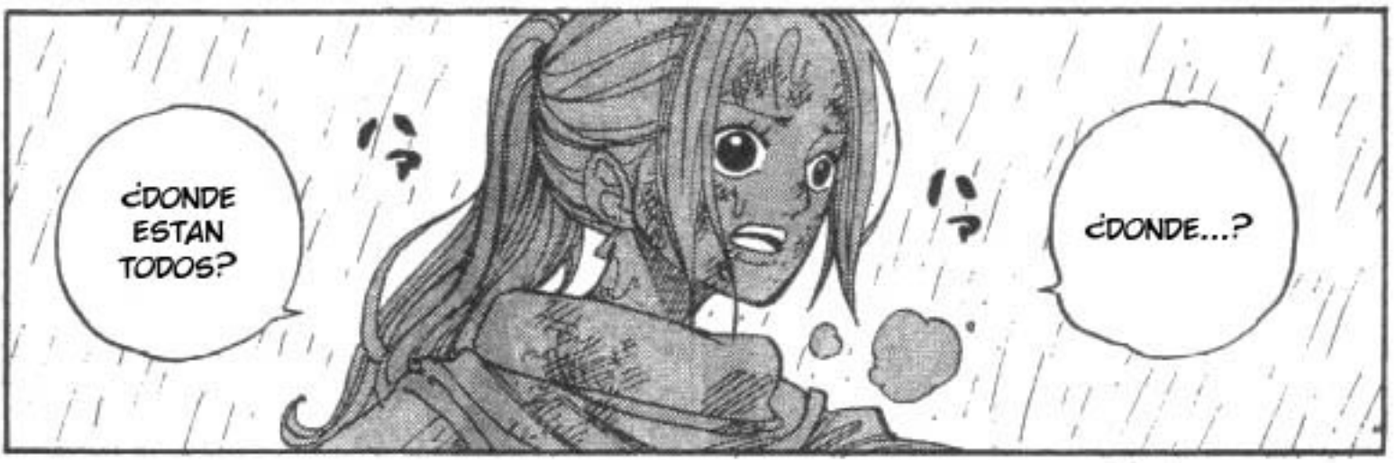
¿DONDE ESTAN TODOS?
¿DONDE...?

BIEN, QUEDATE AQUI...
ESCUCHEN,TENGO UNA ENFERMEDAD,EN LA QUE SI ME PONGO DE PIE,PUEDO MORIR...
¿AUN NO PUEDES CAMINAR BIEN?
¡ESPEREN! ¡ESTOY BIEN!

HEY

ES EL

¿HASTA CUANDO ME VAS A ARRASTRAR?

OH?

ずるずる

ガァァァァァァァ・・・

ES UNO DE NUESTROS AMIGOS...
ERR,ESE CHICO QUE TRAES ATRAS....
GRACIAS POR LLEVARLO.

¿QUIENES SON USTEDES?
!!!!!!!!!!

¿QUIEN ES USTED SEÑOR...?
HA?
¿USTEDES SON EL GRUPO DE PIRATAS,QUE TRAJO A VIVI DE VUELTA?

¿TU ERES EL REY?

¿PA..PAPA? ¿USTED ES EL PADRE DE VIVI?

¿¡PAPA!?
¡CHICOS!
VIVI...

PERO ESTE CHICO ME SALVO.
PENSE QUE MORIRIA...

HMMM,TIENE QUE SER NEUTRALIZADO.
¿ESO SIGNIFICA QUE EL VENENO YA SE A IDO?
TIENE UNA FUERZA INCREIBLE.
AUN DESPUES DE LA PELEA CONTRA COCODRILO,EL FUE CAPAZ DE LLEVAR DOS PERSONAS A LA SUPERFICIE...
REFUNFUÑANDO
SUS HERIDAS TAMBIEN TIENEN QUE SER TRATADAS.

AHORA,SI TU Y EL REY NO APARECEN...
TU FINALMENTE DETUVISTE LA REBELION.
BIEN
ESTO NO PARECERA EL FINAL.

VUELVE AL PALACIO.
HMM?
VIVI,DEJA DE PERDER EL TIEMPO CON NOSOTROS... APURATE Y VE

NO NOS GUSTA INVOLUCRARNOS EN POLITICA.
JE

NOSOTROS, SOMOS PIRATAS.
VIVI, YO CREO QUE TU NO ENTIENDES...

¡¡¡ESTA BIEN, VAMOS TODOS!!!

ESTOY MUY CANSADA
¿PODEMOS IR AL PALACIO A DESCANSAR?

¡TENGO HAMBRE!

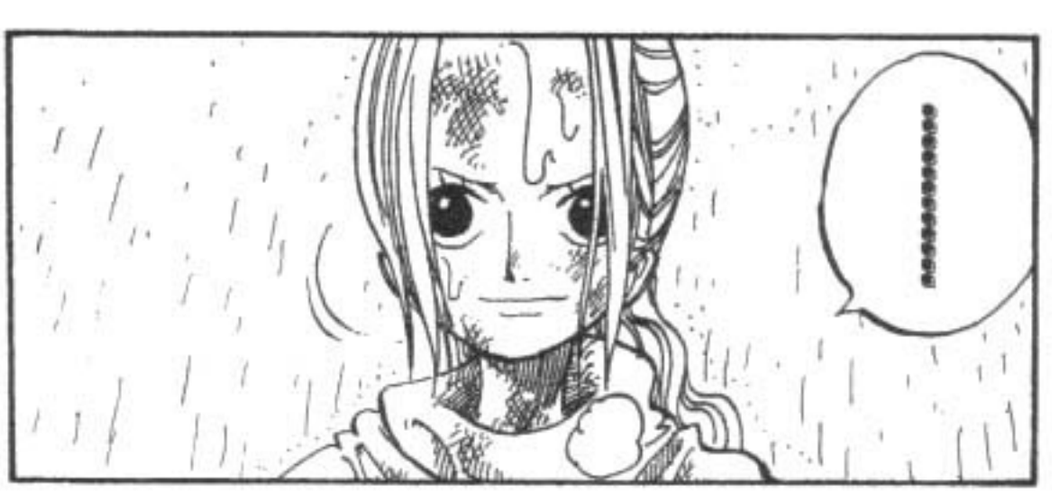
.....

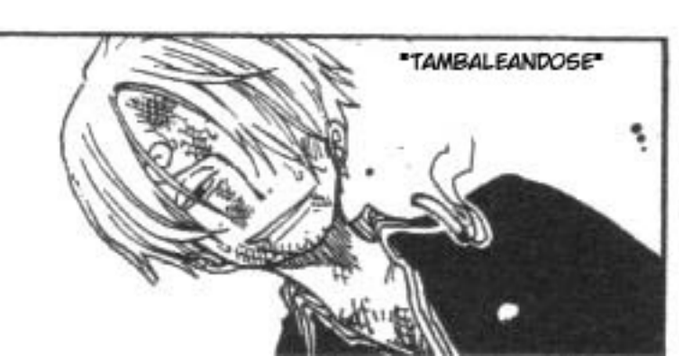
"TAMBALEANDOSE"

ドザァ!!

SI...

COLAPSO

ズズ

YA ENTIENDO, CAPITAN SMOKER.

ガァァァァァ.

EL PRESIDENTE DE LA ORGANIZACION CRIMINAL SECRETA "BAROQUEWORKS" ...

... UNO DE LOS "SHISHIBUKAI" COCODRILO ...

HEMOS CAPTURADO UN BARCO DE BAROQUEWORKS.

EL CUAL TENIA GRANDES CANTIDADES DE "POLVO DE LLUVIA"

POR LO QUE SERAS DESPOJADO DE DICHO TITULO.

...CON EL TITULO QUE SE TE FUE OTORGADO.

DECLARO QUE CAISTE EN ABUSO DE TU PODER...

CON LA FACULTAD QUE ME DA EL GOBIERNO MUNDIAL.

ガチャッ...!!

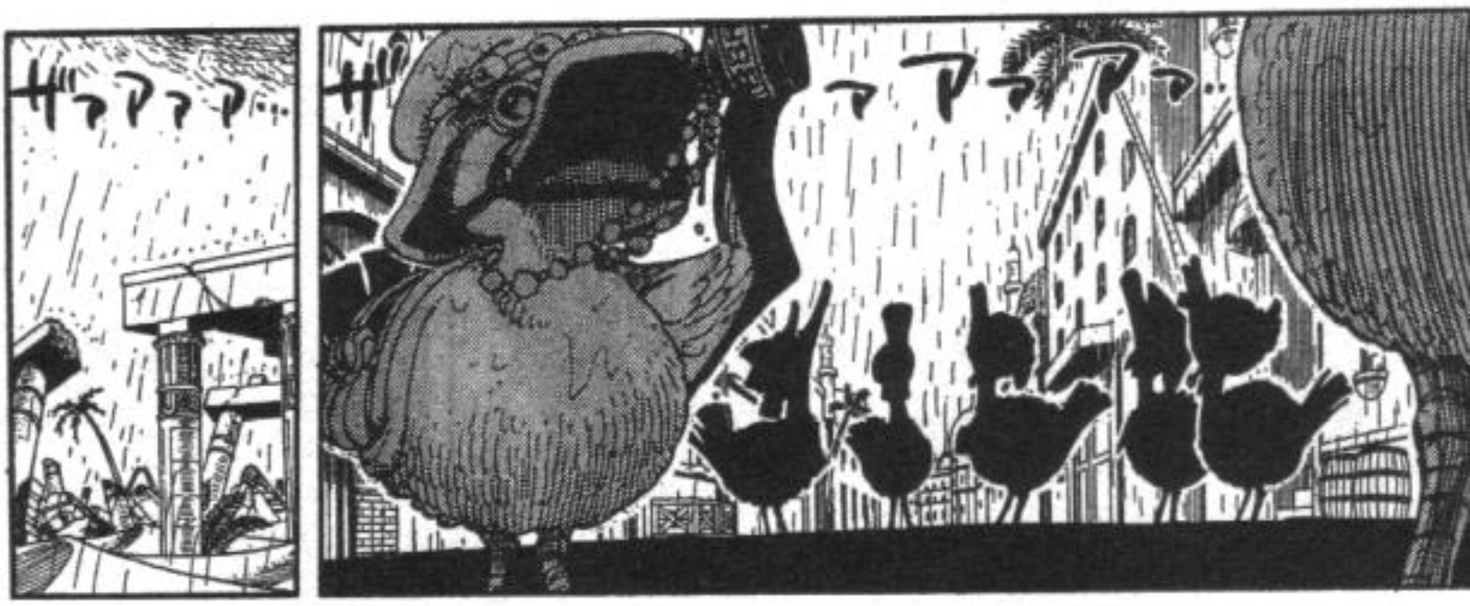
ザァァァ…
ザァァァ…

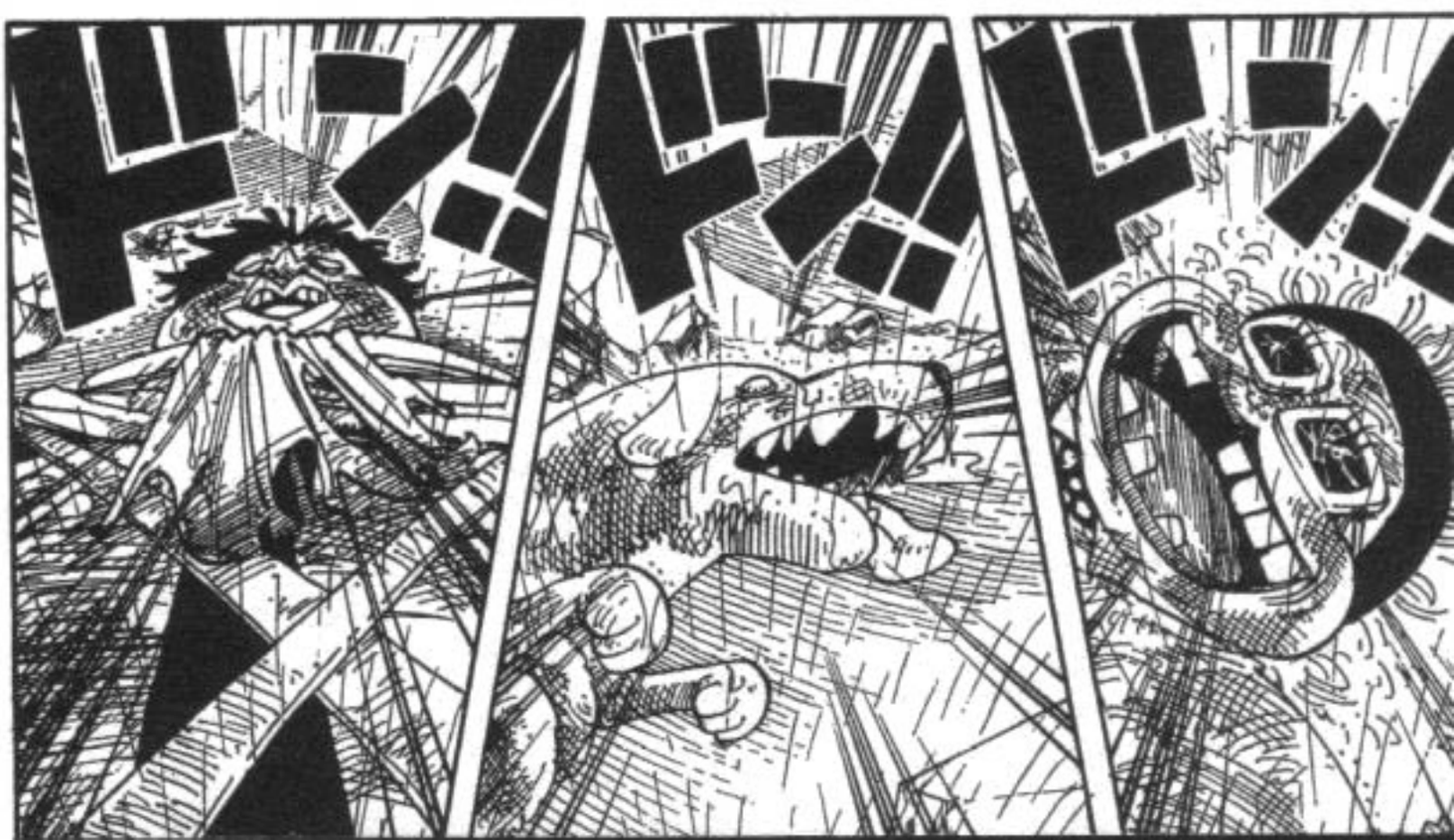
ドーン
ドーン
ドーン

ドンドン!!
ザァアァアァ...

ザァアァアァ...
ヒタ...
ヒタ...
TENGO QUE VER,QUE ESTA PASANDO...

ハァ?
ハァ?

ヒタ...
ヒタ...

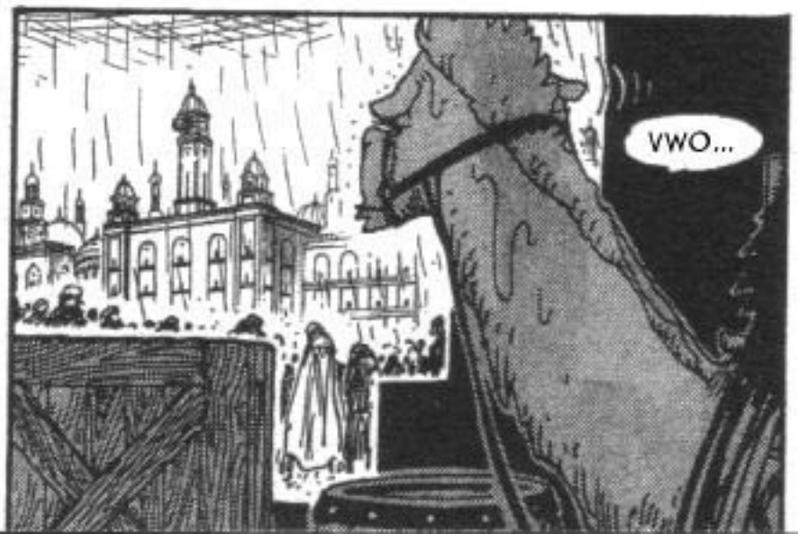
VWO...

...QUE NO PUEDE SER PERDONADO.

HEMOS HECHO ALGO...

NADIE HA GANADO NADA.

HEMOS PERDIDO MUCHO

¡SU MAJESTAD!

¡SU MAJESTAD!

...SIEMPRE Y CUANDO,SEPAMOS QUE ESTA GUERRA YA TERMINO.
NO IMPORTA QUIEN FUE NUESTRO ENEMIGO...
¡AHORA, TENEMOS QUE SEGUIR HACIA ADELANTE!
REY...
¡NOS REUNIREMOS DESPUES DE ESTA GUERRA
Y VIVIREMOS DE LA MEJOR FORMA!
¡NADIE PUEDE OLVIDAR EL PASADO!
¡NADIE!
EL ES GRANDIOSO ...

LA BATALLA QUE PASARA A LA HISTORIA...

¡NOSOTROS RECONSTRUI-REMOS EL REINO DE ALABASTA!!!

UNA TRAGICA HISTORIA QUE QUEDARA EN TODOS LOS CORAZONES...
SIEMPRE RECORDAREMOS A ESTOS HEROES...
¡FINALMENTE HA TERMINADO!

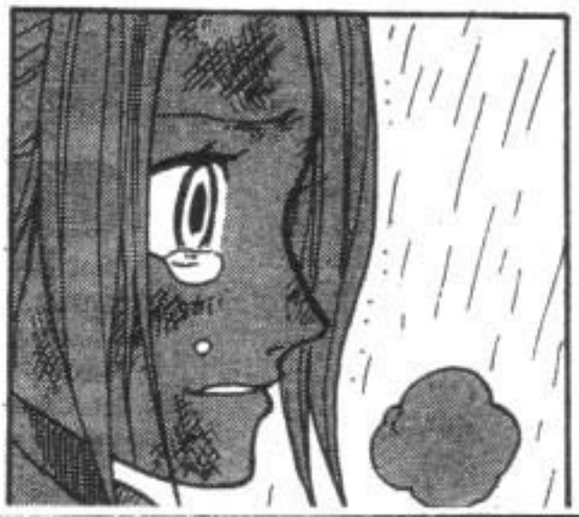

MANGASCREENER

Heros
fansub

CAPITULO 212: JUSTICIA VERDADERA

☆「海賊王」單行本①～⑳全省現正好評瘋狂熱賣中!!

☆「海賊王」單行本亦最新單行本，敬即將發售，請用力期待!!

"ONE PIECE"
©1997 by Eiichiro Oda/SHUEISHA Inc.
All rights reserved.

小八的海底散步Vol.27「此時，梳妝打扮好的奧戶子正準備出門」

SMOKER, ¿QUE PASA CON ESTA LLUVIA?... ¿TIENES ALGO QUE VER?

¿USASTE EL POLVO DE LLUVIA?

ALUBARNA, AL SUR DE LA ISLA DIN.

SE LA DIFERENCIA ENTRE HACER EL BIEN Y EL MAL.

IDIOTA...

¿COMO TE METISTE EN ALGO TAN GORDO?

HABLEMOS DE OTRA COSA, CAZADOR BLANCO.

PERDON, ME EQUIVOQUE.

¡PREOCUPATE DE TUS PROPIOS ASUNTOS!

¿PARA QUE ME IBA A METER EN ESE LIO?

NO VOY A USAR ALGO, QUE EN ALUBARNA ESTA PROHIBIDO.

HE TRAIDO A MI MEJOR TROPA.
¿NO CREES QUE ESTAS SIENDO UN POCO RUDO?
HINA,ESTA SORPRENDIDA.
ESTOY SORPRENDIDA.
SOLO PARA BUSCAR UN BARCO PARA TI.
HMPH
SIEMPRE IGUAL... COMPADEZCO A TASHIGI.
HEY,NO DIGAS ESO,FUE POR UN COMPAÑERO DE LA MARINA.
Capitan de la Marina: Hina la Jaula Negra.

TAMBIEN TOMA A COCODRILO QUE TASHIGI TRAERA AQUI.

¿POR QUE?

COMO SEA,HAY QUE TOMAR ESTE BARCO Y LLEVARLO A LA BASE.

HEY,¿POR QUE TE CREES CON EL DERECHO DE DARME ORDENES?

Compañia Baroqueworks: lluvia artificial creador: Rain Storm

CARA

SFX: SMACK

SFX: CLING

キィ……ン!!

HINA ESTA DESEP-CIONADA

MPF, TU NUNCA CAMBIARAS

PERDISTE

SUFICIENTE,SE COMO SOY,NO ES NECESARIO QUE ME LO RECUERDES.

¡SA...SARGENTO! ¡ES UNA OPORTUNIDAD QUE NO PODEMOS PERDER!

MARINE

¡ES UNA ORDEN!

ザァァァァ

¿QUE?

ザァァァァ...

¡NO TOQUEN A ESAS PERSONAS!

¿ACASO VAN A DESOBEDECER UNA ORDEN DIRECTA MIA?

¿PO...POR QUE? ...ESTAN AHI...NO SE PUEDEN MOVER.

ザァァァァ...

¡PODRIAMOS SER PROMOVIDOS GRACIAS A ELLOS!

LIDER...

¡TU PAPA TE ESTA ESPERANDO EN YUBA!
VIVI...
NO MUERAS...
¿VAS A ESTAR BIEN?
!

Y YO HEREDE SU FUERZA Y OBSTINACION.
LIDER ...

YUBA,NO SE COMO ESTARA...¡PERO MI PAPA ES DEMASIADO OBSTINADO PARA MORIR!
¿NUNCA DEJAS DE PREOCUPARTE POR LOS DEMAS?

SE LO INFORMARE A MI PAPA,NO TE PROCUPES.

CUANDO MIS HERIDAS SE CUREN,VOLVERE A YUBA.

ザァァァァァァ...

¡ESTA LLOVIENDO!

NG...

¡ENTONCES, LOS CHICOS VOLVERAN PRONTO!

ああああ

¡LA REBELION TAMBIEN HA TERMINADO!

¡ESTA LLOVIENDO, DESPUES DE TRES AÑOS!!!

KOU!

KOU! KOU!

KOU! KOU!

KOU!

KOU!

¿PAPA, CUANTO TIEMPO TE VAS A QUEDAR AQUI?

KOHZA, ¿LO VEZ?

FINALMENTE LLOVIO.

¡YUBA ESTA MUERTA! ¿PORQUE TE QUIERES QUEDAR SOLO?

¿ACASO, QUIERES MORIR EN ESTA CIUDAD?

SOLO FUERON 3 AÑOS SIN LLUVIA...

Y ESTO FUE LO QUE NOS SEPARO.

サアアア

El regalo de la naturaleza, que no parara por largo tiempo.
sobre la tierra marchita y seca.
La lluvia torrencial que cae sin fin

ザァアァァアァァァ

SFX:ZZZZZZZZZZ...

くかーーっ

SFX: ZZZZZZZZZZZ...

ぐごおおおおお…

すー

すぴるぴゅるぴる…

CLACK

ごぉ

ぐが

ぐごーー

LLUVIA

¿NO PUEDES DORMIR?
ESTOY BIEN...

IGARAM
PRINCESA VIVI
¿POR QUE AUN ESTA DESPIERTA?

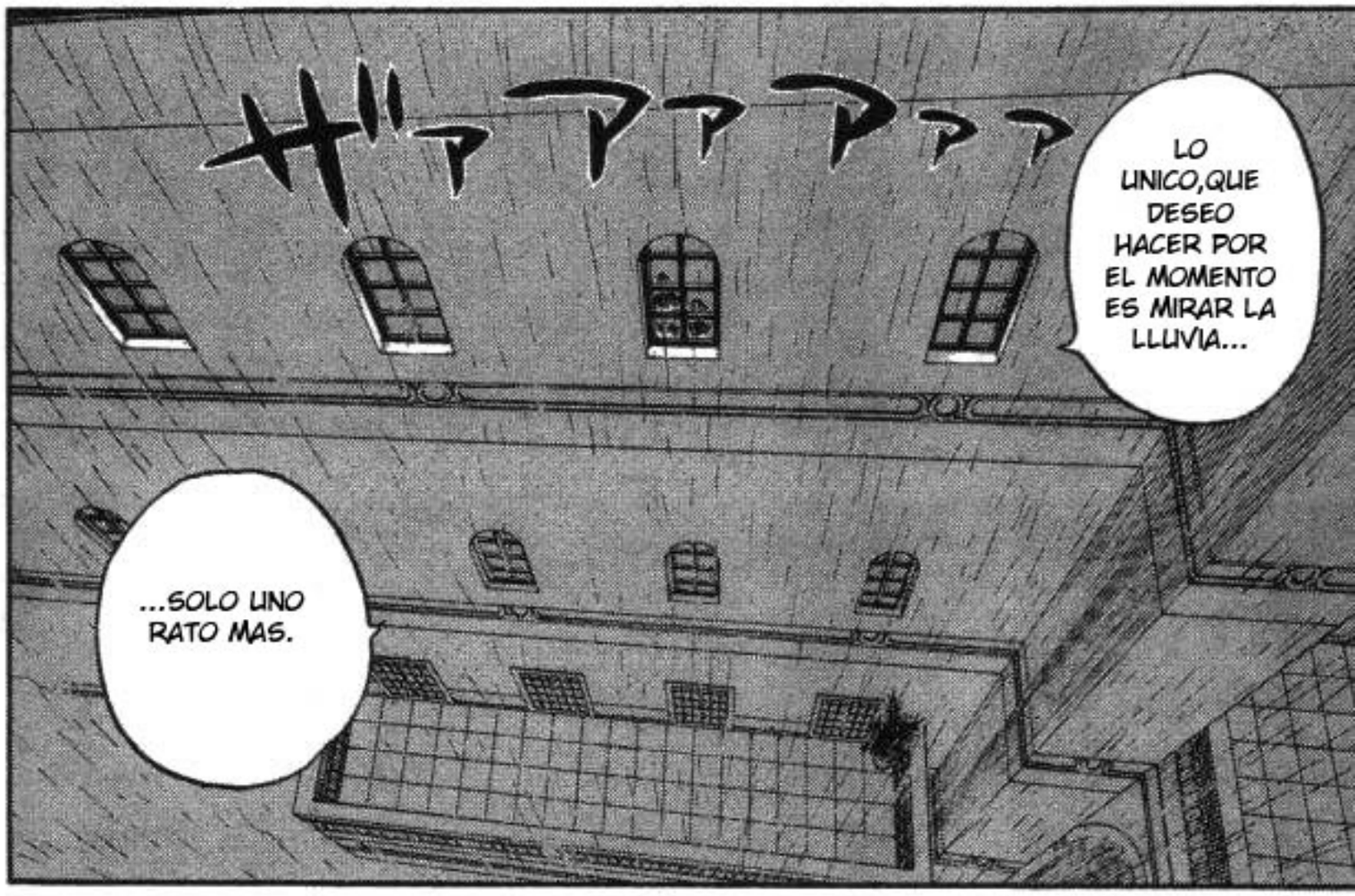
ザァァァァァ
LO UNICO,QUE DESEO HACER POR EL MOMENTO ES MIRAR LA LLUVIA...
...SOLO UNO RATO MAS.

ごおおお

ぐーっ

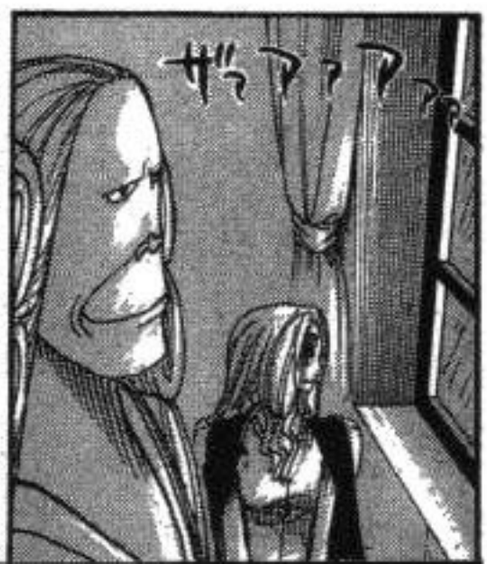
ザァァァァァ

がおおお

すーー…

んがーっ

ぱぴゅー

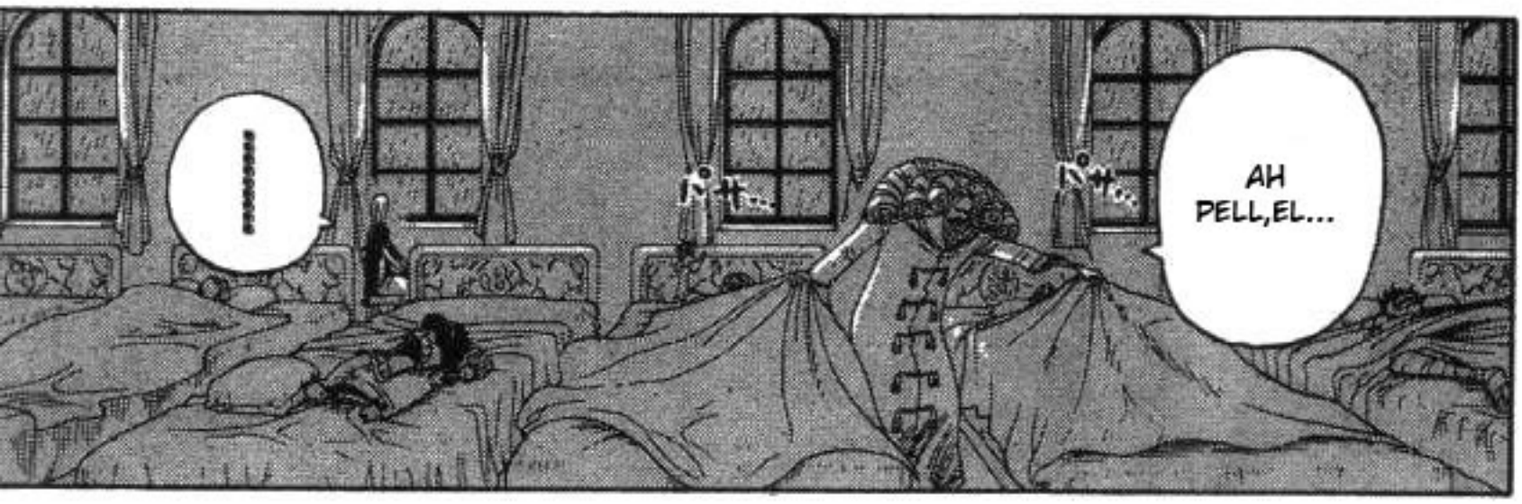
パサ…
パサ…
AH PELL,EL...
.....

EL SE MERECE TODOS NUESTROS AGRADECIMIENTOS.
ザァアァア…

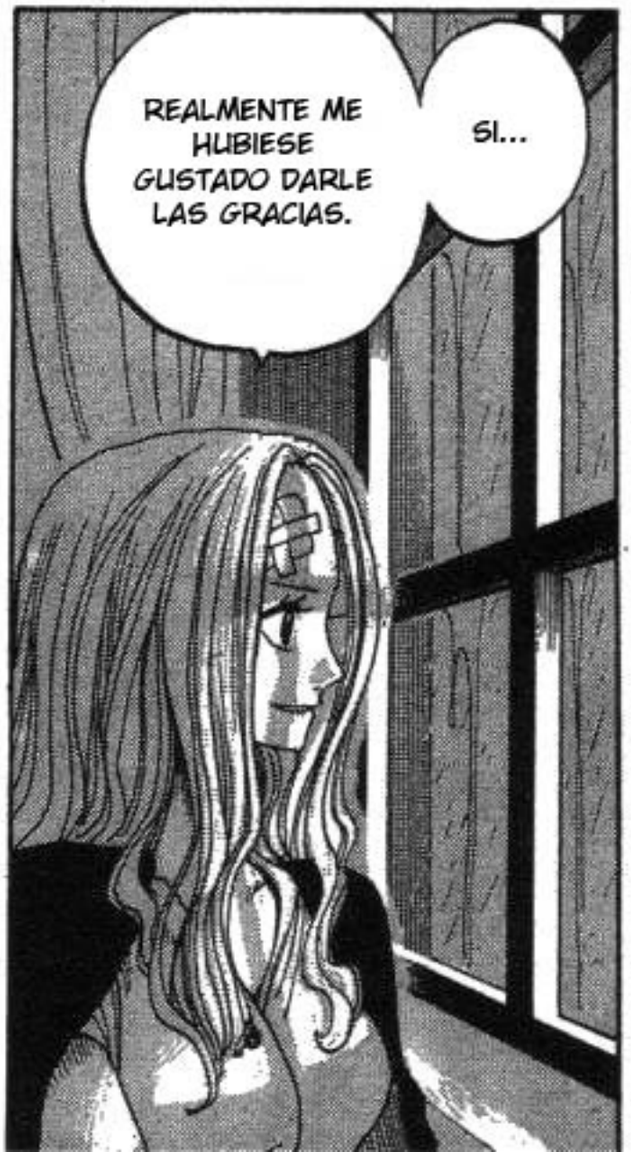
REALMENTE ME HUBIESE GUSTADO DARLE LAS GRACIAS.
SI...

...EL FUE EL SOLDADO MAS ORGULLOSO QUE HE VISTO.
パサ…

¡SEÑORITA HINA!

¡CAPITAN SMOKER!

Al dia siguiente

Puerto Este de Alubarna: Damariks

¡SARGENTO TASHIGI!

SEÑORITA HINA...

TASHIGI, GUSTO EN VERTE.

¡SALUDO!

YA ME ENTERE SOBRE LO DEL "GRUPO DEL SOMBRERO DE PAJA".

AH, BUEN TRABAJO.

CAPITAN SMOKER, ESTOY DE VUELTA...

?

LO SIENTO, ESTOY UN POCO CANSADA E IRE A DESCANSAR...

スタ

スタ

¿ACASO ESO NO FUE LO JUSTO?

¿POR QUE TE DISCUL-PAS?

SI NO QUE TAMBIEN,LOS DEJE ESCAPAR FRENTE A MIS PROPIOS OJOS.

NO SOLO, AYUDE A ESOS PIRATAS...

LO...LO SIENTO.

COMO MARINO, DEBERIA SER CASTIGADA POR MIS ACCIONES.

FUE PORQUE ERA LO UNICO QUE PODIA HACER...

¿¡SARGENTO!?

!

¡NO!

AUN SABIENDO DONDE ESTABA EL ENEMIGO...

NO PODIA HACER NADA...

¿DONDE SE FUE COCODRILO?

¡DIMELO AHORA!

¿PUEDE UN PERDEDOR HABLAR DE JUSTICIA?

EL MAR ES UN LUGAR DURO.

¡ESA NO ES LA JUSTICIA QUE YO CONOZCO!

.....

YO SOLO PUDE AYUDARLES DESDE ATRAS.

SABIENDO QUE EL CAÑON SE DISPARARIA...

ESTO ES PORQUE SABEN QUE SI NO PUEDEN SOBRESALIR EN ESTE MUNDO DEL MAR,ELLOS INEVITABLEMENTE SE HUNDIRAN.

TASHIGI,ALGUNAS PERSONAS TIENEN TANTO PODER COMO YO,INCLUSO ALGUNOS TIENEN MAS.

ナッ

DISCULPEME, AHORA QUIERO DESCANSAR.

ナッ

.....

¿POR CUAL CAMINO VAS TU?

ナッ

VAS PARA ARRIBA O ABAJO.

IDIOTA

ナッ

ナッ

¡INTENTA SER MAS FUERTE!!!

¿¡PODRIAS HACER OTRA COSA Y NO TAN SOLO LLORAR!?

正義

ドーン!!!

¿ES USTED EL CAPITAN SMOKER?

ESTA ES UNA LLAMADA DE LA BASE

LO SOY...

CAPITAN SMOKER, TIENE UNA LLAMADA DESDE LA BASE CENTRAL.

¡BIEN, TRAIGAN AL PRISIONERO A BORDO!

YES!

CON ESA VOLUNTAD, TODO TE SERA MAS FACIL.

ALRIGHT

NOSOTROS NO DERROTAMOS A COCODRILO... ¿NO TE LO DIJE?

¿RECOMPENSA? ESPERA...

¡A USTED Y A TASHIGI CON MEDALLAS!

EL GOBIERNO QUISIERA PREMIARLOS...

EN RECOMPENSA POR HABER CAPTURADO A COCODRILO ...

TAMBIEN, SUBIRAN SUS RANGOS EN LA MARINA.

MARINE

EL GOBIERNO HA DECIDIDO OCULTAR TODO.

SMOKER, ES INUTIL.

¡FUERON LOS PIRATAS DEL SOMBRERO DE PAJA!

¡¡SUFICIENTE!! TU ESCUCHASTE QUE FUERON ESOS CHICOS LOS QUE DERROTARON A COCODRILO Y A BAROQUEWORKS.

YA QUE...

¡SMOKER, SOLO ACEPTA ESE PREMIO!

¿POR QUE VAS EN CONTRA DEL GOBIERNO?

¿¡ME ESTAS TOMANDO EL PELO!?

¡ENTONCES, LOS INVITAREMOS A LA CEREMONIA DE PREMIACION!

ELLOS SON UN GRUPO DE PIRATAS QUE APARECE EN LA LISTA DE LOS MAS BUSCADOS.

¿ACASO CREES,QUE EL GOBIERNO VA A DEJAR QUE SE SEPA, QUE FUERON ELLOS LOS QUE SALVARON ALUBARNA?

SMOKER

¿SI?

YA HE TENIDO SUFICIENTE,CON ESOS BASTARDOS DE RANGOS SUPERIORES...

PORQUE NOSOTROS NO PUDIMOS HACERLO Y MI SUBORDINADO ESTA LLORANDO POR ESO.

¡PORQUE, ELLOS DICEN QUE DERROTAMOS A COCODRILO!

¡YO LES DIGO, COMAN MIERDA!!!

...ESTA ES LA VERDADERA JUSTICIA!

ドン!

待續

ONE PIECE 海賊王

MANGASCREENER

Heros
fansub

面對著最強的「降落傘豬」的猛攻，路飛海盜團十分愕然……!!?

CAPITULO 213: VIP

尾田栄一郎
Eiichiro Oda

"ONE PIECE" ©1997 by Eiichiro Oda / SHUEISHA Inc. All rights reserved.

ゴリ
ゴリ
...REALMENTE, ES IMPRESIONANTE.
REALMENTE ...
¿HE? ESA ES UNA EXCELENTE COMBINACION...
ゴリ

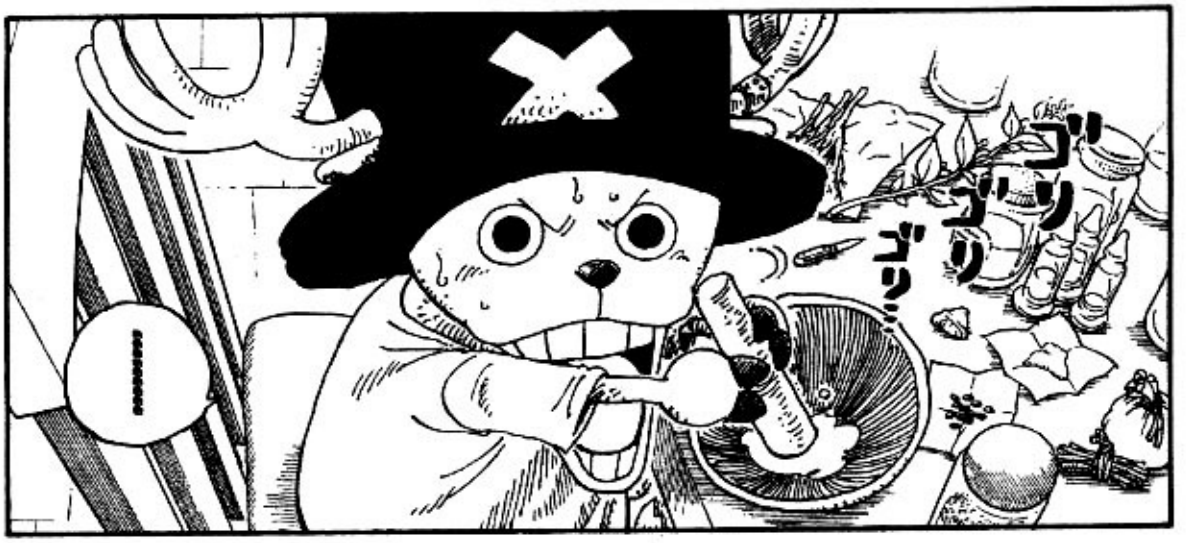
.....
ゴリ
ゴリ
ゴリ

JEJE,YO HE SIDO DOCTOR POR 40 AÑOS Y REALMENTE ESTOY PROGRESANDO.
ガタン
GU ...
PERO NO TENGO TANTAS HABILIDADES...

JIJI...TONY ES UN DOCTOR QUE VIENE DEL REINO DE DRUM.
.....
ゴリ
ゴリ
ゴリ
¿EN DONDE APRENDISTE TODAS ESAS HABILIDADES DE DOCTOR?
¡¡QUE!? ¡¡ENSERIO!? ¡¡VIENES DE ESE REINO TAN FAMOSO POR SUS DOCTORES!?

CREO QUE...

ESTO SE PODRIA TOMAR COMO...(MEJOR TOMO MI TE Y LO MIRO EN SILENCIO...)

¡¡¡MEJOR VAYANSE A OTRO LUGAR!!!

にっこにこ にっこにこ

¡¡UTEDES SON DEMASIADO RUIDOSOS!!

¡¡NO SE OLVIDEN DE MI!!

¡¡¡IDIOTAS!!

BASTARDOS!

TAP..

KHACHI

ぎゅっ!!

TONG TONG

¡QUIETO!

ゴリ♪ ゴリ♪ゴリ♪

WHOA,YA LO ENTIENDO.

がや がや トンテンカン...

わい わい

がや がや...

QUACK

PATA

わい わい

がや がや

トンテンカン

カラン カラン

¡TENGO UN MONTON DE REPUESTOS, SOLO PIDANLO!

わい わい

¡ACA HAY SUFICIENTE!

がや がや

¡HEY! ¡PASENME MAS MADERA!

"HM"

AK.D

カンカン

カン

コン!!

¡PARECE QUE FUERON HECHOS CON PATADAS!

¡BASTARDOS! ¿POR QUE HAY UN AGUJERO TAN GRANDE EN CADA CASA?

?

HEY, USOPP, MEJOR VAMOS POR AHI.

¡PORQUE SU PRINCESA ES LINDA!

がや

がや

¿QUE NO ES IMPORTANTE?

CLARO QUE SI.

¡ESTE PAIS, ES REALMENTE FUERTE!

¡NECESITO MAS CONCENTRACION...!

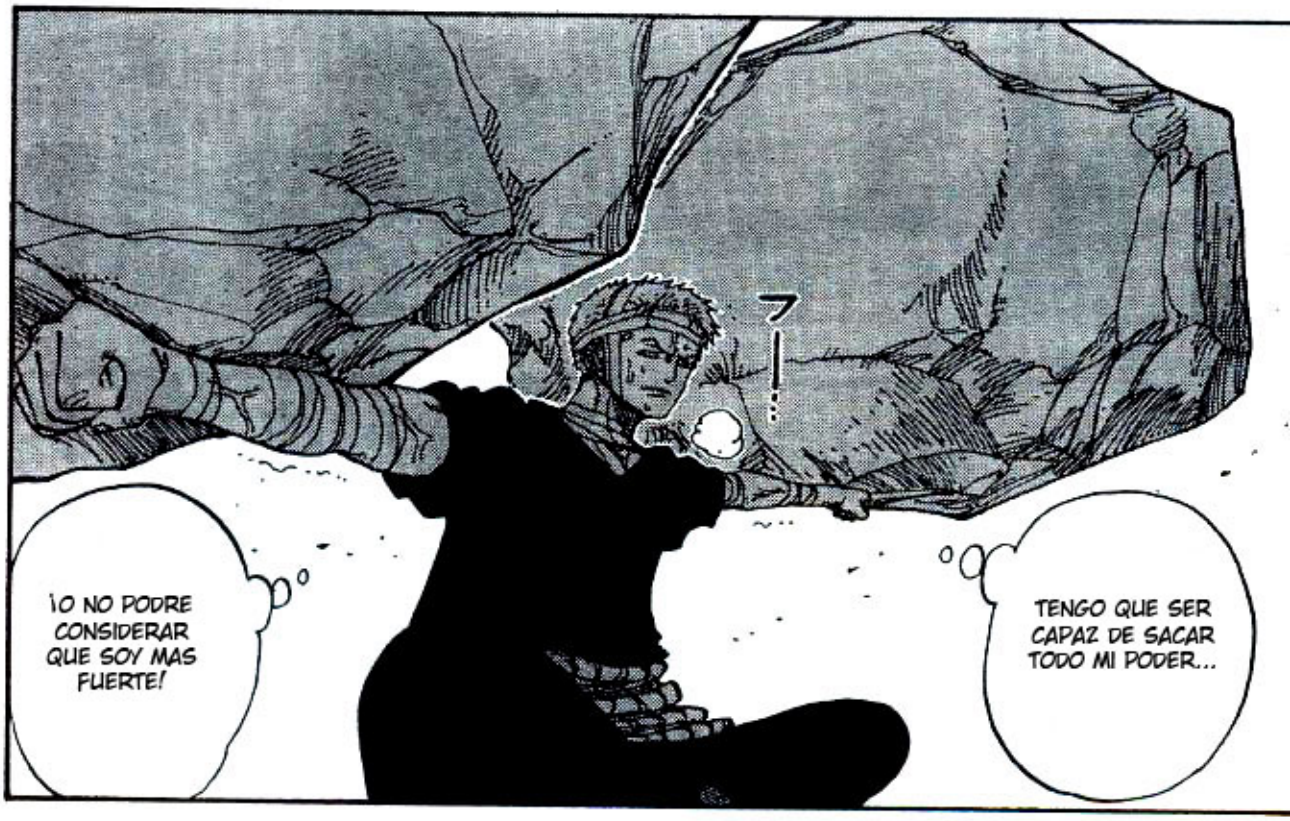
¡O NO PODRE CONSIDERAR QUE SOY MAS FUERTE!
TENGO QUE SER CAPAZ DE SACAR TODO MI PODER...

NO HAY PROBLEMA,YA LOS LEI TODOS.
¿PUEDO REALMENTE TENERLOS TODOS?
GRACIAS.

¡OHHH,ESTE LIBRO ES MUY INTERESANTE!
OCEANOLOGY

¡LARGUENSE!

¡YA HE DICHO QUE NO LO SE! ¿ACASO NO LO ENTIENDEN?

¿YA ENCONTRARON LO QUE ANDABAN BUSCANDO?

OHH, HAN VUELTO.

HEY, GRACIAS.

YO NO SE NADA DE ESOS PIRATAS.

PARECE QUE NO.

¡TENER ESCONDIDOS PIRATAS, ES UN CRIMEN MUY SERIO!

¡NO ESTA BIEN QUE NOS MIENTAS!

¿HABRA DESPERTADO?

CUANDO EL DESPIERTE, SE PONDRA MUY RUIDOSO.

NO... PERO ...

¿PUEDEN PROBAR QUE LOS PIRATAS ESTAN AQUI?

SI, ES VERDAD.

CON LA CIUDAD EN ESTA CONDICION, LO QUE COMPRAMOS ES MAS QUE SUFICIENTE.

¡¡¡WHOAAAAAAAAAAAAAAAA AAAA!!!
¡¡¡DORMI MUY BIEN!!!

わっはっはっは

どーーーーん

ぐうぅぎゅるるごが!!

ME SIENTO BIEN Y HAMBRIENTO. ¿DONDE ESTA MI DESAYUNO Y MI SOMBRERO?

¿HU? MI SOMBRERO... ¿DONDE ESTA MI SOMBRERO?

¿ESTAR BIEN? ¿ESPIRITU?... YO SIEMPRE HE SIDO ASI...

LUFFY-SAN, QUE BUENO VER QUE ESTAS BIEN Y CON ESE ESPIRITU...

¡WOW, GRACIAS!

ばす

TU SOMBRERO ESTA AHI, LOS GUARDIAS LO ENCONTRARON PARA TI.

¡ESTE CHICO ES REALMENTE RUIDOSO CUANDO SE DESPIERTA!

NO ES HORA DEL DESAYUNO, ES LA HORA DE CENAR.

PORCIERTO ...

AHHH, ZORO, TANTO TIEMPO SIN VERTE.

WHA, ¡LUFFY, ESTAS DESPIERTO!

ガチャ

¿TANTO TIEMPO SIN VERTE?

¿ENSERIO!? ¡GRACIAS A TODOS!

¡ESTABAS CON UNA FIEBRE MUY ALTA Y TU ESTADO ERA MUY GRAVE!

IDIOTA...

¿QUE TE PASA? ESTAS MUY EXTRAÑO...

¿TANTO TIEMPO SIN VERTE?

¡NO, ESO NO! ¡YO SOY EL DOCTOR DEL BARCO!

¡ES MI PROBLEMA!

¡NO ME DIGAS QUE ESTUVISTE ENTRENANDO OTRA VEZ!

¡NO TE QUITES LAS VENDAS!

¡ES JUSTAMENTE, PARA QUE NO TE MUEVAS!

¡ES DIFICIL MOVERSE ASI!

¿AH?

¡HEY!

¿DORMI 3 DIAS?

¿3 DIAS?

JIJIJI...IRE A DECIR QUE TE PREPAREN LA CENA,NO TE PROCUPES.

¡CONTASTE 5 COMIDAS DIARIAS!

¿COMO PUEDES CONTAR ESE TIPO DE COSAS TAN RAPIDO?

¡ME PERDI 15 COMIDAS!

KATA KATA KATA CHING

.....

しばーく!!

ガラガラ...

¡ Y SERA MUCHO MEJOR SI COMEMOS TODOS JUSNTOS!

¡EL CAPITAN ACABA DE DESPERTARSE,PERO AUN QUEDAN 30 MINUTOS PARA QUE LA CENA ESTE LISTA,POR FAVOR ESPEREN UN MOMENTO!

?
TU...ASI QUE TU...

¿QUE?... ¿¡ESTE TIO ESTA VIVO!?
!!?
¡HEY...!!!
ガラガラ

HE OIDO QUE A USTEDES LES GUSTA MUCHO COMER,ASI QUE COMAN ESTAS FRUTAS ANTES DE LA CENA.

DEBERIA HABER UNA LIMITE,EN QUE TAN SIMILAR PUEDE LLEGAR A SER UNA PAREJA.
GRACIAS POR TRAER DE VUELTA A LA PRINCESA VIVI Y A IGARAM.
CREO QUE USTEDES ESTAN UN POCO CONFUNDIDOS...
ELLA ES TERRACOTA,LA ESPOSA DE IGARAM Y AMA DE LLAVES DEL PALACIO.

¡¡¡NO TE PREOCUPES,HE TRABAJADO DURANTE 30 POR LO QUE TU APETITO NO ME GANARA,COMERAS HASTA QUEDAR HARTO!!!
¡¡¡TIA,QUIERO LOS 3 DIAS DE ALIMENTOS!!!

¡¡ESTO ES MAGIA!!
¡YA ENTIENDO!
¡Ow!!

MASCANDO

モリモリ ガツ

MASCANDO

ガツ

MASCANDO

バクバク

MASCANDO

バリバリ

どよ どよ

LA COMIDA QUE SE COME EN EL GRAN SALON, SE DEBERIA COMER EN SILENCIO...

¿NO TIENE MODALES?

¡NO ES UN APETITO ORDINARIO! ¡PERO YO NO PERDERE!

ザッ ザッ ザッ ザッ

¡HEY! ¡MUEVETE! ¡NO BLOQUEES EL CAMINO!

¡WHOA!

HEY,HEY... ¿POR QUE COMES TAN RAPIDO?

¡NO ESCUPAS EL ALIMENTO POR TODAS PARTES!

¡QUIERO MAS!

¡WOAAA!

¡QUACK!

¡HEY,LUFFY, NO TOQUES MI PLATO!

¡AHHH!

¡COME RAPIDO, TERMINA!

¡TODAVIA QUEDA MUCHO!

¡¡ERES UN ESTUPIDO!!

¿WHOOOGGGG???

WO

¡TOMA ESTO LUFFY! ¡MI SUPER AJI PICANTE!

"DRIP"

ES BUENO.

SE LLAMA KONAAFA Y ESTA HECHO A BASE DE PASTA COCIDA.

¿COMO SE LLAMA ESTE PLATO?

¿CUANDO LO HICISTE?

FUWAR ENOGE (¿ SI ?)
?
PAKU
(Y ERES EL PADRE DE VIVI)
BA MIMIKEWO WO
(ASI QUE TU ERES EL REY)
ABABBBA BABABAA BA FUFEFI
PAKU
¡¡QUIERO AGUA!!
¿PUEDO TOMAR MAS CERVEZA?
(AH, OK)
FWOO OOO AH
TOMALO CON CALMA, PODEMOS HABLAR DESPUES DE COMER...
PERO PRINCESA VIVI...
SE ESTA RIENDO...
...ES UNA COMIDA RUIDOSA.
NO PUEDO MAS...
COMEN RAPIDO ...

わあ あぁ あぁあぁ

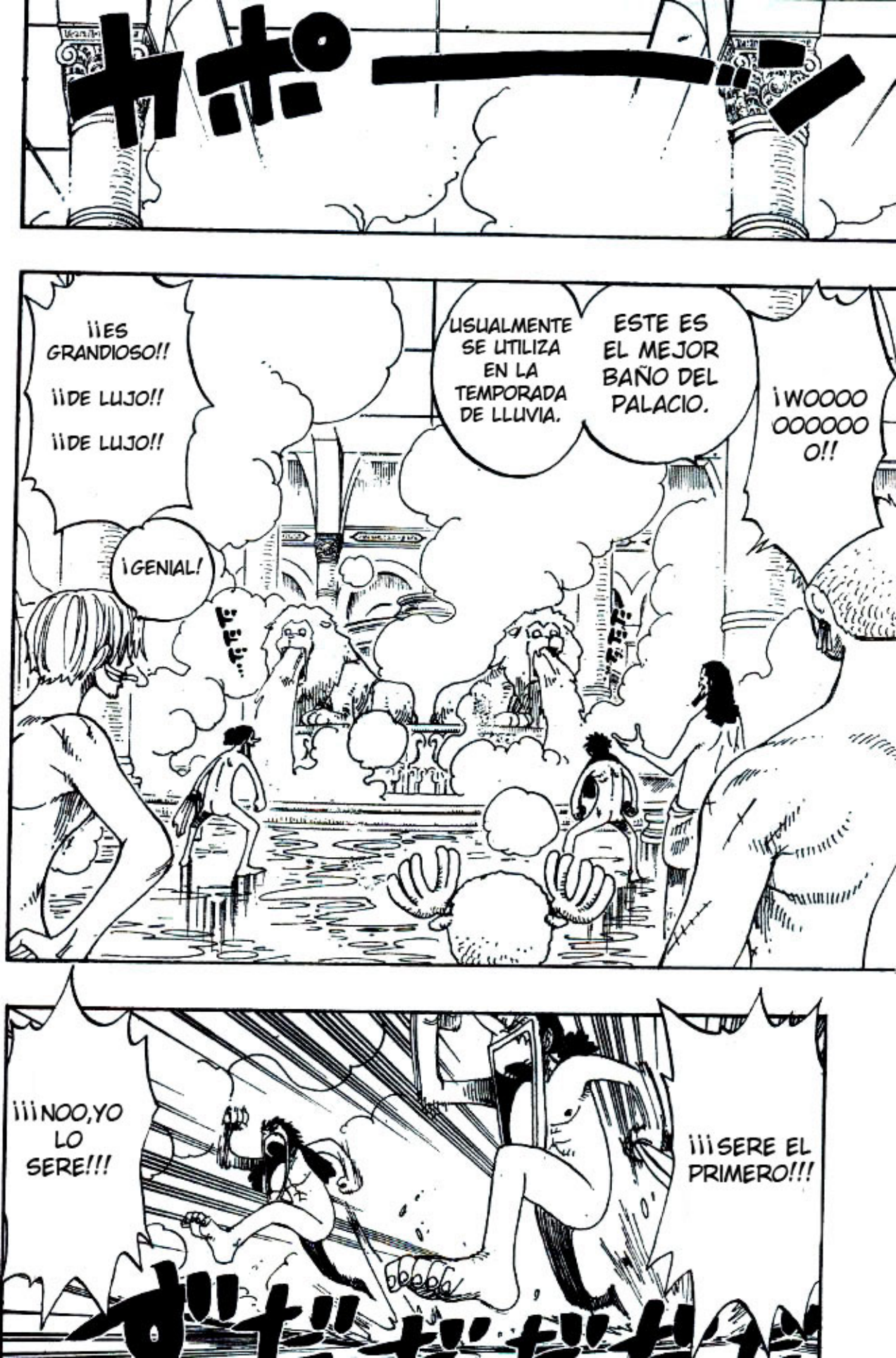
¡¡ES GRANDIOSO!!
¡¡DE LUJO!!
¡¡DE LUJO!!
¡GENIAL!
USUALMENTE SE UTILIZA EN LA TEMPORADA DE LLUVIA.
ESTE ES EL MEJOR BAÑO DEL PALACIO.
¡WOOOO OOOOOO O!!
¡¡¡NOO,YO LO SERE!!!
¡¡¡SERE EL PRIMERO!!!

PARECE QUE ESTAN FELICES.

¡¡¡HEY ZORO!! ¡¡¡MIRA, ESTAMOS ENTRENANDO!!

ENTRE-NANDO

ENTRE-NANDO

¿ENTRENANDO?

PERO TENGO LA IMPRESION DE QUE DONDE ESTEN USTEDES, TODO SE TRANSFORMA EN FIESTA.

AUNQUE NO ES DE LAS MAS SILENCIOSAS...

ES LA MEJOR COMIDA QUE HE TENIDO...

¡WHOAA! ¿DONDE QUEDARON SUS MODALES?

¡¡¡SU MAJESTAD!! ¿PERDIO EL JUICIO?

¡¡¡ESTA AL OTRO LADO DE LA PARED!!

¡¡¡COMO SI TE LO FUERA A DECIR!! ¡¡¡LA PRINCESA VIVI ESTA AHI!!

¡HEY! ¿DONDE ESTA EL BAÑO DE LAS CHICAS?

¿EH?

¿EH?

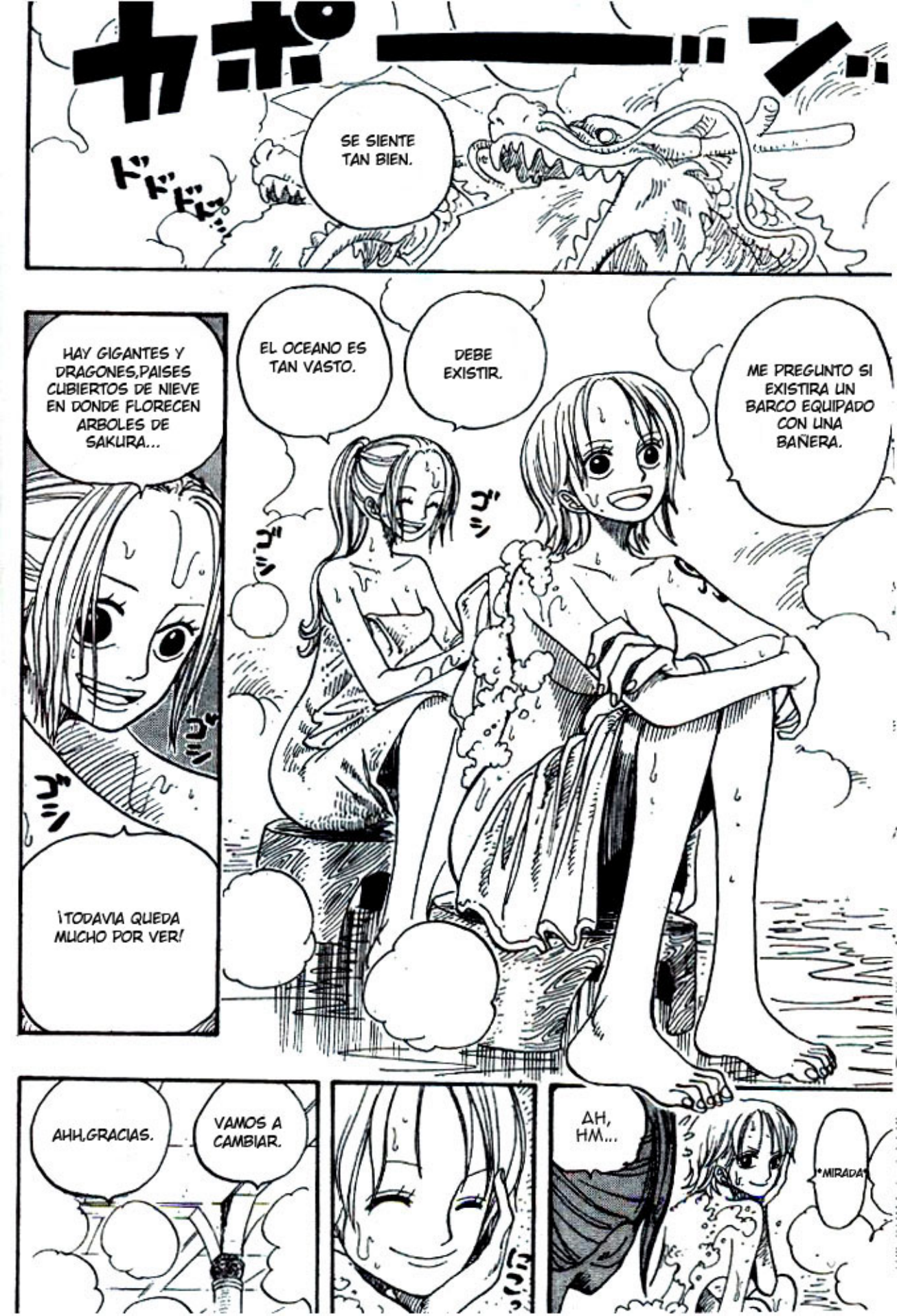
カポーン
ドドド
SE SIENTE TAN BIEN.
HAY GIGANTES Y DRAGONES,PAISES CUBIERTOS DE NIEVE EN DONDE FLORECEN ARBOLES DE SAKURA...
EL OCEANO ES TAN VASTO.
DEBE EXISTIR.
ME PREGUNTO SI EXISTIRA UN BARCO EQUIPADO CON UNA BAÑERA.
ゴシ
ゴシ
ゴシ
ゴシ
¡TODAVIA QUEDA MUCHO POR VER!
AHH,GRACIAS.
VAMOS A CAMBIAR.
AH, HM...
MIRADA

ESOS CHICOS...

¡HEY! ¿¡PERO QUE ESTAN HACIENDO!?

¿HMMM?

VIVI...

¿HMM?

WAM!

LIW AH !!!

¡MINUTO FELIZ!

VOILA...

ME DEBEN 100 MIL CADA UNO...

YA NO TENEMOS NINGUNA RAZON PARA QUEDARNOS AQUI,YA QUE LUFFY SE RECUPERO.

¿ENSERIO?

¿UHHH?

DEJAR ESTE LUGAR HOY...

NOSOTROS PENSAMOS...

LA MARINA NOS ESTA BUSCANDO Y NUESTRO BARCO PODRIA ESTAR EN PELIGRO.

MUCHAS GRACIAS A TODOS.

"KU"

.....

¡LES HABLO ACERCA DEL PAIS!

.....

¡¡¡NO ME REFERIA A ESO!!!

¡VIEJO PERVERTIDO!

ベ

!!!?

タッ…

EL ESTATUS EXISTE SOLO SI LLEVAS LA ROPA PUESTA...
¿IGARAM?
PERO AQUI ESTAMOS EN EL BAÑO.

¡¡¡COBRA,SU MAJESTAD...ESTE ES UN ASUNTO IMPORTANTE...!!!
¡UN REY NO DEBERIA AGACHAR SU CABEZA!

HEY,HEY ¿ESTA BIEN QUE HAGA ESO UN REY?

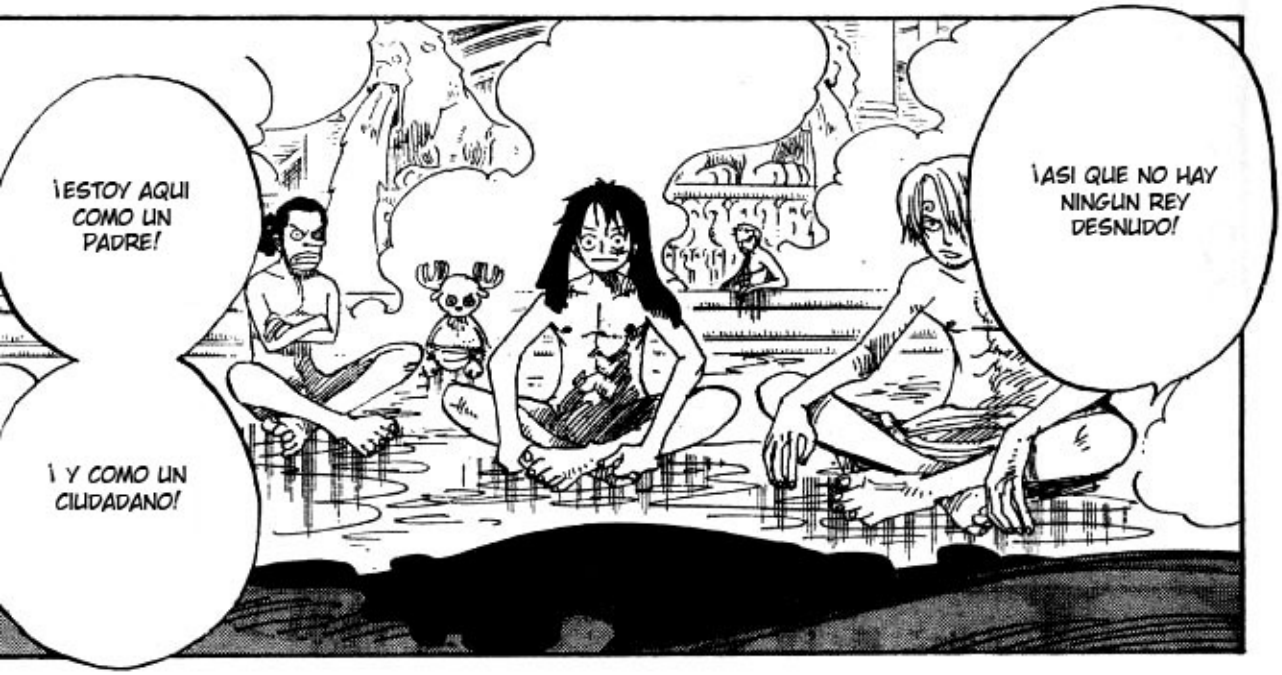
¡ESTOY AQUI COMO UN PADRE!
¡ Y COMO UN CIUDADANO!
¡ASI QUE NO HAY NINGUN REY DESNUDO!

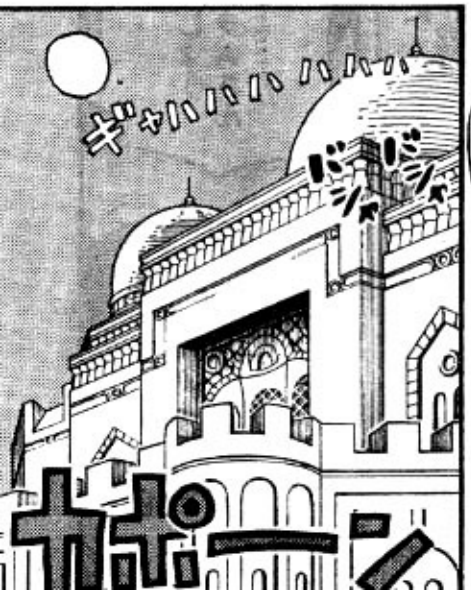

¡GRACIAS A TODOS!

PARA DAR LAS GRACIAS.
JEJE JEJE

¿ESTA NOCHE?

SI...

DEJAREMOS ESTE LUGAR...

¡NOS VAMOS AHORA IDIOTA!

ゴゴゴゴ!!

¡WUAAA!

¡BIEN! PERO NO SIN ANTES UNA ULTIMA COMIDA.

¡LUFFY! ¡DEPENDE DE TI!

CLARO QUE SI.LA MARINA TAMBIEN HA CAMENZADO A MOVERSE.

¿QUE OPINAN?

CREO QUE ES LA MEJOR HORA PARA SALIR...

¡VAN A TENER QUE ESCAPAR RAPIDAMENTE...!

¡TENGO FE,EN QUE PUEDAN SALIR SANOS Y SALVOS DEL PAIS!

¡DALO POR HECHO! ¡PERO ES ALGO GRANDE!

¡TENEMOS QUE INFORMARLES AHORA...!

¿¡QUE PODEMOS HACER IGARAM-SAN!?

Roronoa Zoro recompensa: 60 millones.
Monkey D.Luffy recompensa:
100 millones.
WANT
ITED
DEAD OR ALIVE
RORONOA ZORO
฿ 60,000,000—
MARINE
DEAD OR ALIVE
MONKEY·D·LUFFY
฿ 100,000,000
MARIN
¡¡¡CON ESTE PRECIO POR SUS CABEZAS,LA MARINA NO DESCANSARA HASTA ATRAPARLOS...!!

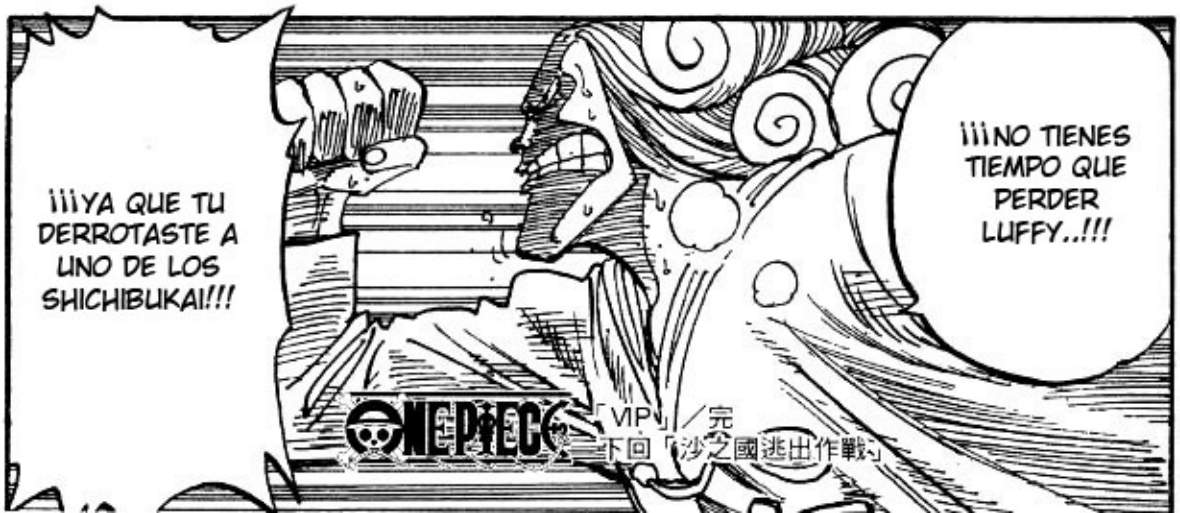
¡¡¡YA QUE TU DERROTASTE A UNO DE LOS SHICHIBUKAI!!!
¡¡¡NO TIENES TIEMPO QUE PERDER LUFFY..!!!
ONE PIECE
「VIP」／完
下回「沙之國逃出作戰」

MANGASCREENER

Heros
fansub

海賊王 ONE PIECE

CAPITULO 214: UN PLAN PARA ESCAPAR DEL REINO DE ARENA.

尾田栄一郎

¡MALAS NOTICIAS!
ばんっ!!
HU...
HA...
ダダダダダ
ダ
HU...
HA...
ガらめ...!!
!?

¡PRINCESA VIVI!

¿¿?

¿¿?

¿¿DONDE ESTA LUFFY Y EL RESTO!?

¿DONDE...?

¿QUE PASA? NO TE VES BIEN IGARAM.

¡SON PIRATAS!

ELLOS REGRESARON AL MAR...

MARINE
SON POCA COSA...
QUE INSOPORTABLE, ESTOS PIRATAS...

MARINE
QUE TAMBIEN FUISTE UN PIRATA.
¡HEY! NO OLVIDES...

¿QUIERES BAILAR?
¡¡OHHH SIIIIII!!
MARINE
[Seccion 3 de la Marina]
Puño de Hierro
Fullbody
[Seccion 3 de la Marina]
Jango
El Hipnotizador.

¡SHA LALALA, SEÑORITA HINA, ESPERA POR NOSOTROS QUE REGRESAREMOS!

OH SISISI, ¡BAILA! ¡BAILA!... ¿QUIERES BAILAR? ¡SOLO BAILA! ¿QUIERES SER FUNKY? ¡SOLO SE FUNKY!

SEÑORITA HINA.

Y PENSAR QUE LOS DEJE, PORQUE CREI QUE NOS SERIAN DE UTILIDAD...

ASI VEO...AUNQUE SE DEMORARON UN POCO.

ESOS DOS CAPTURARON EL BARCO ENEMIGO.

[costa de Alubarna, Nanohana]

ESTOY DESEPCIONADA ...

¡¡CON 30 BARCOS!!

¡HEMOS CUBIERTO LA COSTA DE ALUBARNA!

¡TODO ESTA LISTO!

¿ESTAN LISTOS LOS BARCOS?

バシッ!

PERO NUNCA VOLVIERON...

?

LOS PIRATAS DEL SOMBRERO DE PAJA,HABIAN DEJADO SU BARCO ATRACADO EN EL RIO SANDORA...

¿¡QUE!?

ALGO ME ESTA MOLESTANDO...

¿SE IMAGINA PORQUE LLEGAMOS TARDE?

¡DISCULPENOS POR LLEGAR TARDE, SEÑORITA HINA!

REALMENTE...

NO,SERAN LAS MIAS.

ELLA ACEPTARA LAS MIAS.

¿¡POR QUE!?

¡ENTONCES BUSQUEN EN CADA RINCON DE ESTE PAIS!

NO,NO...IMPOSIBLE... PERO AHORA, EL BARCO DESAPARECIO...

¿PIENSAS QUE LO ABANDONARON?

¿¡SOMBRERO DE PAJA LUFFY!?

¡LARGO DE AQUI! ¡TENEMOS QUE ATRAPAR AL SOMBRERO DE PAJA LUFFY!

¡NO LAS QUIERO!

¡¡PORQUE NOSOTROS FUIMOS A BUSCAR FLORES PARA USTED!!

フラワァッ...!!

QUACK!
ドドッドドッドドッ....
QUACK!
QUACK!

Y RECETAS.
NO TE PREOCUPES,LE PREGUNTE A TERRACOTA SOBRE ALGUNAS ESPECIAS...
SANJI,LA PROXIMA COMIDA SERA DE TU COCINA.
¡LA COMIDA DE ALUBARNA ES GENIAL!
¡HEY LUFFY! ¿CUANTO TE FALTA PARA TERMINAR DE COMER?
TENEMOS QUE DECIRLE ADIOS A ESTE REINO,PERO NO OLVIDARE ESTA BATALLA...
HMM...SON CONFORTABLES.
ドドッドッ
ドド

¿NAMI,ESTAS PENSANDO EN VIVI?...ENTIENDO COMO TE SIENTES...PERO NO VALE LA PENA PREOCUPARSE.
¡ARRIBA EL ANIMO Y PIENSA QUE A VIVI NO LE GUSTARIA VERTE APROBLEMADA!

¡NAMI,TE DARE UNA DE MIS COMIDAS!
ドドッ
¡SOLO UNA,OK!

ドドッ
.....

¿NAMI,ESTAS BIEN?
¿ESTAS INDISPUESTA?

EN VIVI, SI NO QUE EN EL OLVIDO...

NO PIENSO...

YO...

¿DESDE EL PRINCIPIO FUE POR EL DINERO?

¡¡¡ERES UNA MALDITA BRUJA AMANTE DEL DINERO!!!

DE LOS 10 MILLONES.

¡ARGH USOPP SE SIENTE MAL!

¡YO NO TENGO QUE PREOCUPARME POR VIVI!

¡NO ESTOY BROMEANDO!

¡ POR FAVOR NO BROMEES CON ESO!

¡ARGH USOPP SE SIENTE MAL!

¡NO SEAS TAN ESTRICTO!

¡ES TU CULPA!!

¿QUACK? ¿QUACK?

¡KAROO! ¿DONDE ESTAS KAROO?

ES MEJOR NO DECIRLES NADA.

KAROO NO PUEDE CORRER MAS RAPIDO QUE ELLOS.

LOS ENVIE CON EL SUPER ESCUADRON DE PATOS.

¿POR QUE? ¡COMO MINIMO DEBERIAMOS ENTREGARLES EL INFORME!

ES INUTIL IGARAM.

¿POR QUE?

Zzz

ESTA BIEN...

AHHH...ESTA BIEN...TIENES QUE DAR ESE DISCURSO ANTE LOS CIUDADANOS.

¡QUACK!

VEN KAROO, DURMAMOS JUNTOS.

QUIERO DORMIR Y RECUERDA QUE MAÑANA DEBEMOS LEVANTARNOS TEMPRANO.

¡ASI QUE NO TE PREOCUPES Y VETE!

P..PERO

POR LO QUE SERIAN MENOS CUIDADOSOS.

ELLOS SOLO SE EXITARIAN MAS AL SABER DE ESO.

HMMM...NO PUEDO PENSAR.

¿QUE...QUE DEBEMOS HACER?

¡CAPITAN IGARAM!

MMM

MMM...

¿UH? ¿QUE?

TODO ESTO ME PREOCUPA...

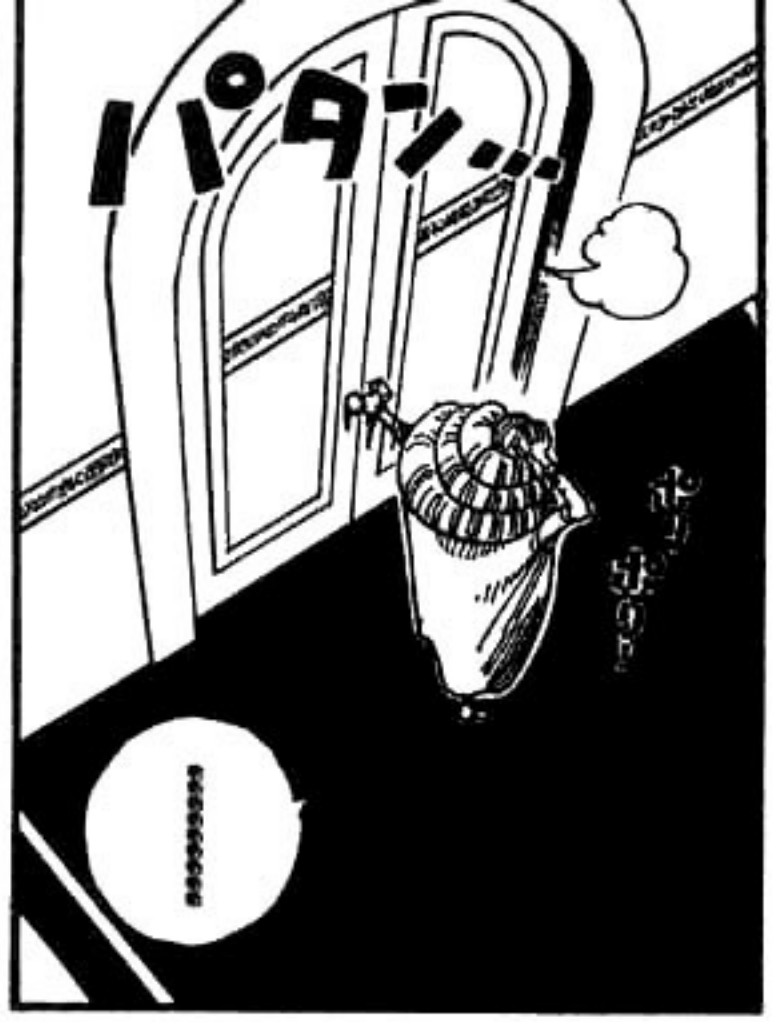

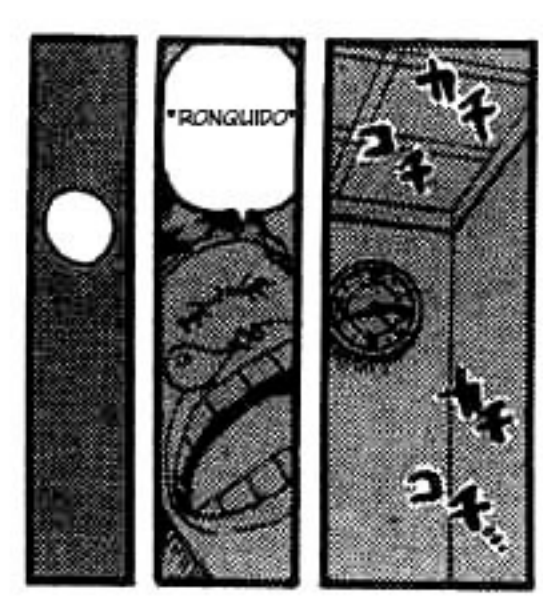

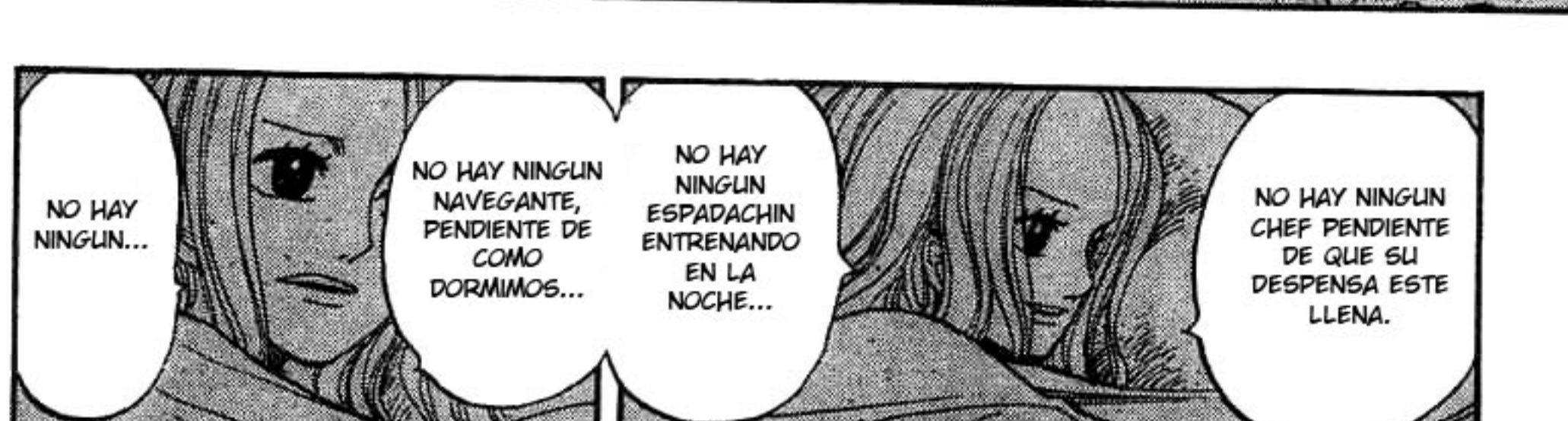

...¿QUIEN?

¿UNA LLAMADA?

...ES ALGUIEN LLAMADO LIL BON BON...

MEJOR NO,PODRIA SER UNA TRAMPA.

COMO SEA,ESCUCHA LO QUE TIENE QUE DECIR...

...PERO EL DICE QUE ES TU AMIGO...

¿¡COMO PODRIA SABERLO!?

¿UH? ¿LIL BON BON? ¿QUIEN ES ESE?

COLGAR

¡AHHH!

KA MA

O

はっはっは

.....

¡HEY! ¡HEY! GYAJAJAJJA JAJAJAJAJA JAJAJAJAJA JAJAJAJAJA ¡SOY YO, EL OKAMA!

¿QUE BUSCAS DE NOSOTROS?

¿QUE? ¿ACASO NO ES LA VOZ DEL SOMBRERO DE PAJA LUFFY?... ¡ESTAS VIVO! ¡ESTOY TAN FELIZ!

¡HEY! ¡TU ERES EL OKAMA!

¡¡¡*RING* *RING**RING* *RING**RING**RING* !!!

¿¡QUE PASA CONTIGO!?

¡¡NO JUEGUES CON ESO!!!

AHH SI, SU BARCO ME LO LLEVE LEJOS...

¡ VE DIRECTO AL PUNTO!

¡SOLO DILO POR TI MISMO!

SI LOS MARINOS INTERCEPTAN ESTA LLAMADA, PODRIAMOS METERNOS EN PROBLEMAS.

NO ME LLAMES MR.2

PERO...NOSOTROS PODRIAMOS MIRAR PRIMERO...

CREO QUE TIENES UN PROBLEMA ...

SOMOS AMIGOS.

¿LE PODREMOS CREER?

ESTOY EN EL RIO SANDORA...

ガチャ

¿VIVI?

CHICOS...

¡ESTA DECIDIDO, EMPAQUEMOS!

SI ESTE ES UN TRUCO,SOLAMENTE TENDREMOS QUE MATARLO.

ES CIERTO,NUESTRO BARCO ESTA CON EL AHORA.

¿QUE DEBO HACER?

DIGANME...

N
W E
S
Mr. 2
¡Y SEA MEDIO DIA,PASAREMOS POR LA COSTA ESTE!
¡VIVI,PON ATENCION! ¡TENEMOS 12 HORAS!
ME TEMO QUE NO PODREMOS DETENERNOS POR MUCHO TIEMPO...
CUANDO LLEGUEMOS A NUESTRO BARCO EN EL RIO SANDORA...

...ESA SERA LA UNICA OPORTUNIDAD QUE TENDRAS DE ABORDAR EL BARCO Y SI ESO PASA,SERAS BIENVENIDA A SEGUIR CON NUESTRA AVENTURA COMO TODA UNA PIRATA!
...PERO SI QUIERES VENIR A VIAJAR CON NOSOTROS NUEVAMENTE...

¡PORSUPUESTO! ...PERO ES SU DECISION...
¿QUE!¿NO ESPERARAS A QUE VENGA CON NOSOTROS?
¡LUFFY,NO DIGAS ESO!
¡TU DEBES VENIR!
¡DEBES VENIR,VIVI!
TU ERES UNA PRINCESA,PERO NOSOTROS NO TENEMOS OTRO CAMINO...
OK, VAMOS.

EN LA COSTA ESTE...

MAÑANA A MEDIODIA...

LLEGAR AHI,LE TOMARIA A KAROO 4 HORAS...PODEMOS HACERLO SI PARTIMOS A LAS 8 .

MI VIDA ESTA EN UN PUNTO CRUCIAL...SI LO DEJO PASAR,NO HABRA UNA PROXIMA VEZ...

PERO NUNCA QUIZE SER UNA PIRATA...

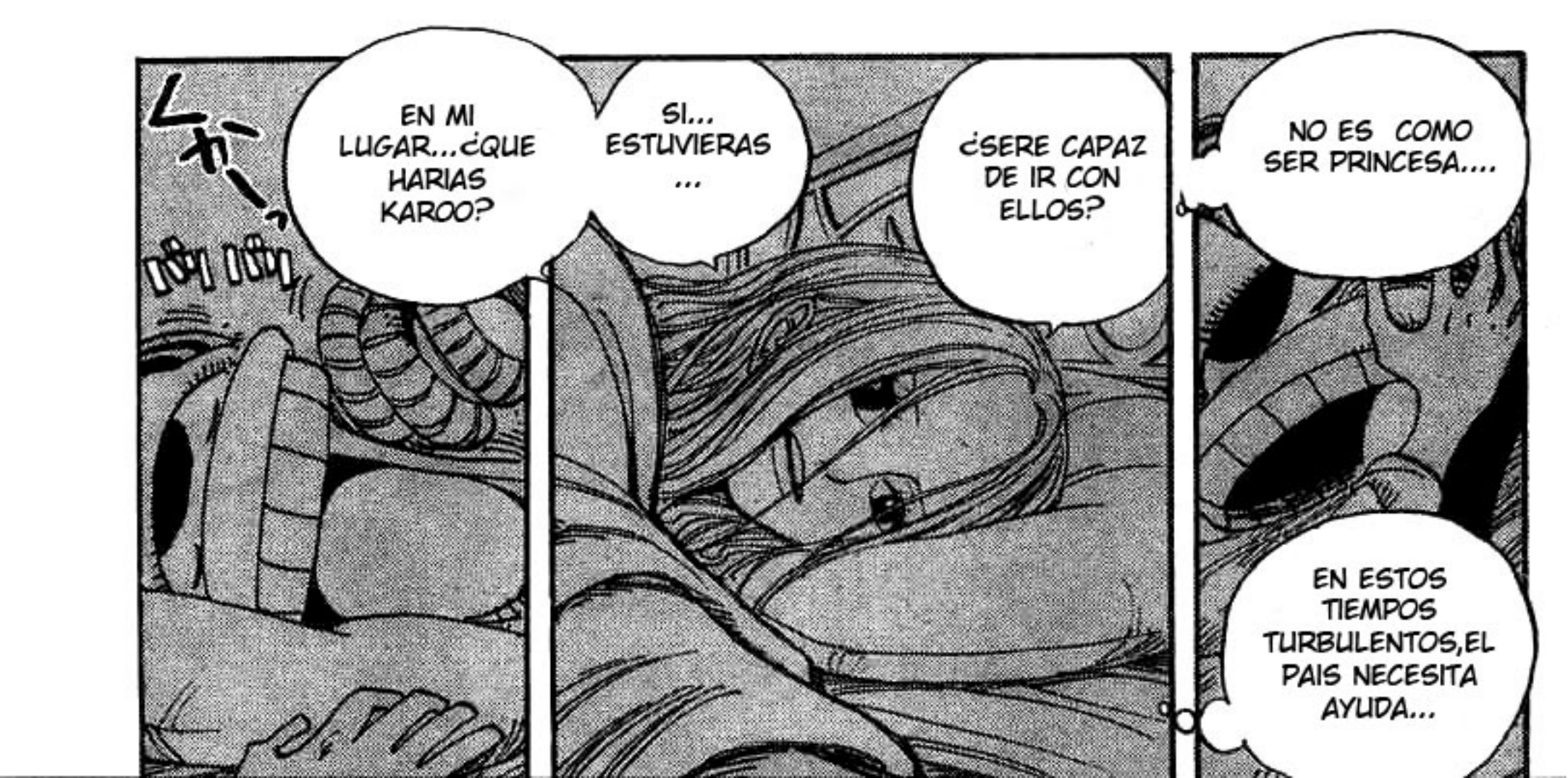

¡TANTO TIEMPO SIN VERNOS! ¿PENSARON EN MI?

"PATA"

"PATA"

¿POR QUE ME HICIERON ESPERAR?

ESTAMOS BASTANTE LEJOS, GRACIAS.

"PATA"

"PATA"

¡QUACK!

¡QUACK!

YA PUEDEN DARNOS EL EQUIPAJE ¡GRACIAS POR TODO!

¡AQUI ESTAMOS!

¡TENGAN CUIDADO AL REGRESAR!

¡QUACK!

¡¡¡QUAAAAAAAAACK!!!

¡CUIDENSE!

¡DENLE MIS SALUDOS AL REY Y AL TIPO DE CABELLO RIZADO!

¿QUE DIABLOS?
¡WO! ¡ESO NO ESTA BIEN,ESPERA UN SEGUNDO!
¿POR QUE NO ME DICEN NADA?

SI EL DESTINO QUIERE,NOS VOLVEREMOS A VER...
ADIOS....

HMMM,OLVIDENLO...ESO YA ESTA EN EL PASADO...OLVIDENLO...
LO SIENTO.
¡MUEVETE!
¡BAROQUEWORKS YA NO EXISTE,ASI QUE NO SOY SU ENEMIGO!

¡WUAAA ANTES ESTABA EQUIVOCADO!
¿QUIEN ES TU AMIGO? ¡TU ERES UN ENEMIGO!

¿QUE SIGNIFICA ESTO? ¡LOS VIEJOS AMIGOS NI SIQUIERA DICEN HOLA!

SI YO NO HUBIESE MOVIDO ESTE BARCO.
¡PIENSALO!
¿QUE LE HUBIESE PASADO?

PFFF...ESTO ES LO QUE CONSIGO POR HACER UN FAVOR.
AUNQUE YA NO SEAS NUESTRO ENEMIGO,NO TE QUIERO ABORDO.
¿DE QUE ESTAS HABLANDO?

¡ESTAMOS COMPLETAMENTE CUBIERTOS POR LA MARINA! ¿LO ENTIENDEN? ¡COMPLETAMENTE CUBIERTOS!

INCLUSO UN CISNE TENDRIA PROBLEMAS PARA ESCAPAR.

NO PROBABLEMENTE, CIERTAMENTE HUBIESE SIDO CONFISCADO ¡ACASO SABEN COMO ESTA LA SITUACION AQUI?

PROBABLE-MENTE HUBIESE SIDO CONFISCADO POR LA MARINA.

PORQUE NOSOTROS SOMOS...

¡LOS MEJORES AMIGOS!

¿POR QUE?

¿ENSERIO?

¿ENTONCES TU TOMASTE EL "GOING-MERRY" PARA QUE NO SE LO LLEVARA LA MARINA?

NO,ESTE ES EL ULTIMO.

¿QUEDA MAS EQUIPAJE?

¡TODOS NOSOTROS SOMOS BUENOS CHICOS!

んがっはっはっはっは

¡ERES UN BUEN CHICO DESPUES DE TODO!

¡Y PORSUPUESTO MUY GRACIOSO!

¿ESA ES LA CAUSA DE PORQUE VINISTE CON NOSOTROS,NO?

"ATAQUE AL CORAZON"

¡BON BON!

ASI QUE TAMPOCO PUEDES ESCAPAR POR CULPA DE LOS MARINOS...

¡¡¡AHORA ES EL MOMENTO EN QUE LOS AMIGOS DEBERIAN REUNIERSE PARA SALIR DE ESTA SITUACION!!!

¡¡¡ESTA BIEN!!!

¿¡QUIEN SE PREOCUPA POR USTEDES!?

¡LES DAMOS LAS GRACIAS POR LA OFERTA!

うおお おおお

REALMENTE...

¡¡¡WOOOOOOOOO!!!

ELLOS ATRACARON MAS ARRIBA EN EL RIO SANDORA.

¡¡¡SEÑORITA HINA, ENCONTRAMOS EL BARCO!

¡PREPARENSE PARA LA BATALLA!

"HN"

待續

ONE PIECE 海賊王

MANGASCREENER

Heros
fansub

ONE PIECE

CAPITULO 215: EL ULTIMO VALS

ONE PIECE™ ©1997 by Eiichiro Oda / SHUEISHA Inc. All rights reserved.

尾田栄一郎
Eiichiro Oda

¡IGARAM!

¡YO SOY UNA MUJER PIRATA!

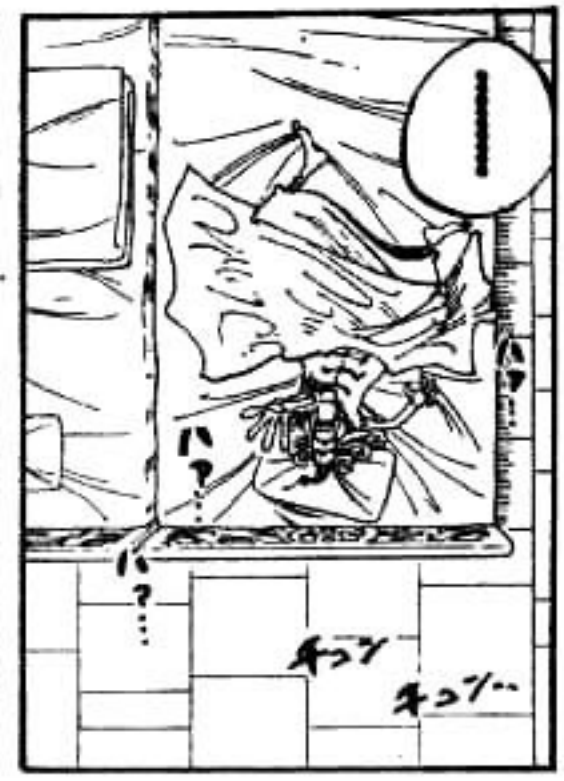

¡HEY! ¿POR QUE ENTRASTE SIN PERMISO?. LA PRINCESA VIVI SE ESTA PROBANDO EL VESTIDO PARA SU DISCURSO.

¿ESTAS SUDANDO, QUE TE PASA?

OH, BUENOS DIAS IGARAM.

"KU"

ざわ
ざわ

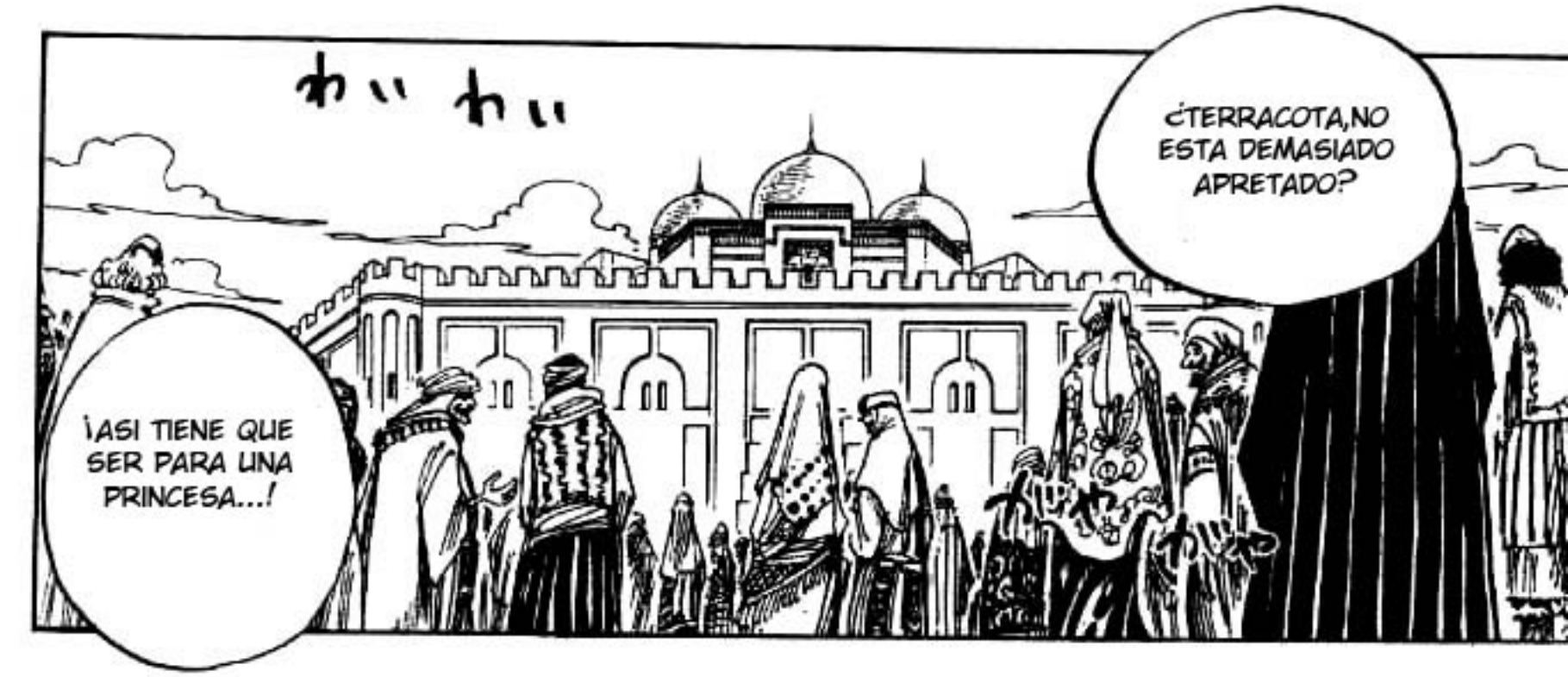
わい わい
¿TERRACOTA,NO ESTA DEMASIADO APRETADO?
¡ASI TIENE QUE SER PARA UNA PRINCESA...!

PERO,ENTIENDO COMO TE SIENTES...
.....
ESTE DISCURSO SE HA RETRASADO POR 2 AÑOS.

SE SUPONIA QUE LO DIRIAS CUANDO CUMPLIERAS LOS 14 AÑOS.

SU INTERVENCION VA A COMENZAR A LAS 10.
¿ENSERIO?
YA LLEGO UN MONTON DE GENTE.
TODO EL MUNDO ESTA TAN EXITADO.

SI SI...NO TIENES QUE DECIR NADA.

PERO YO...NO TENGO NADA IMPORTANTE QUE DECIR.

ASI PODRAS ENTENDER CUALES SON TUS SENTIMIENTOS.

SOLO TIENES QUE HACERLO...

!!!

PORQUE ESTA CEREMONIA ES PARA MOSTRAR QUE YA TE CONVERTISTE EN ADULTO.

CON ESO ES SUFICIENTE.

LO QUE NECESITAS DEMOSTRAR ES CUANTO HAS CRECIDO.

SE EMITIRA POR "CARACOL-PARLANTE"

LA PRINCESA VIVI DARA EL DISCURSO.

PARA TODO EL REINO DE ALUBARNA...

¡¡¡MALDICION!!! ¡¡SOLO ABRAN FUEGO!!

ドォン...

ゴゴォ.... ン

¡ABRAN FUEGO! ¡ABRAN FUEGO!

¡¡¡NO LO DIGAS NI EN BROMA!!!

¡¡LOS TRATARE DE SACAR!!

¡¡SI NO,ESAS LANZAS TERMINARAN POR ROMPER EL CASCO!!

¡¡EL BARCO SE HUNDIRA EN UN ABRIR Y CERRAR DE OJOS!!

¡¡DEBEMOS PENSAR EN ALGO!!

¡¡COMAN ESTO!!

¡GRRR!

'CHING'

¡BASTARDOS...!

¡AHI VIENEN!

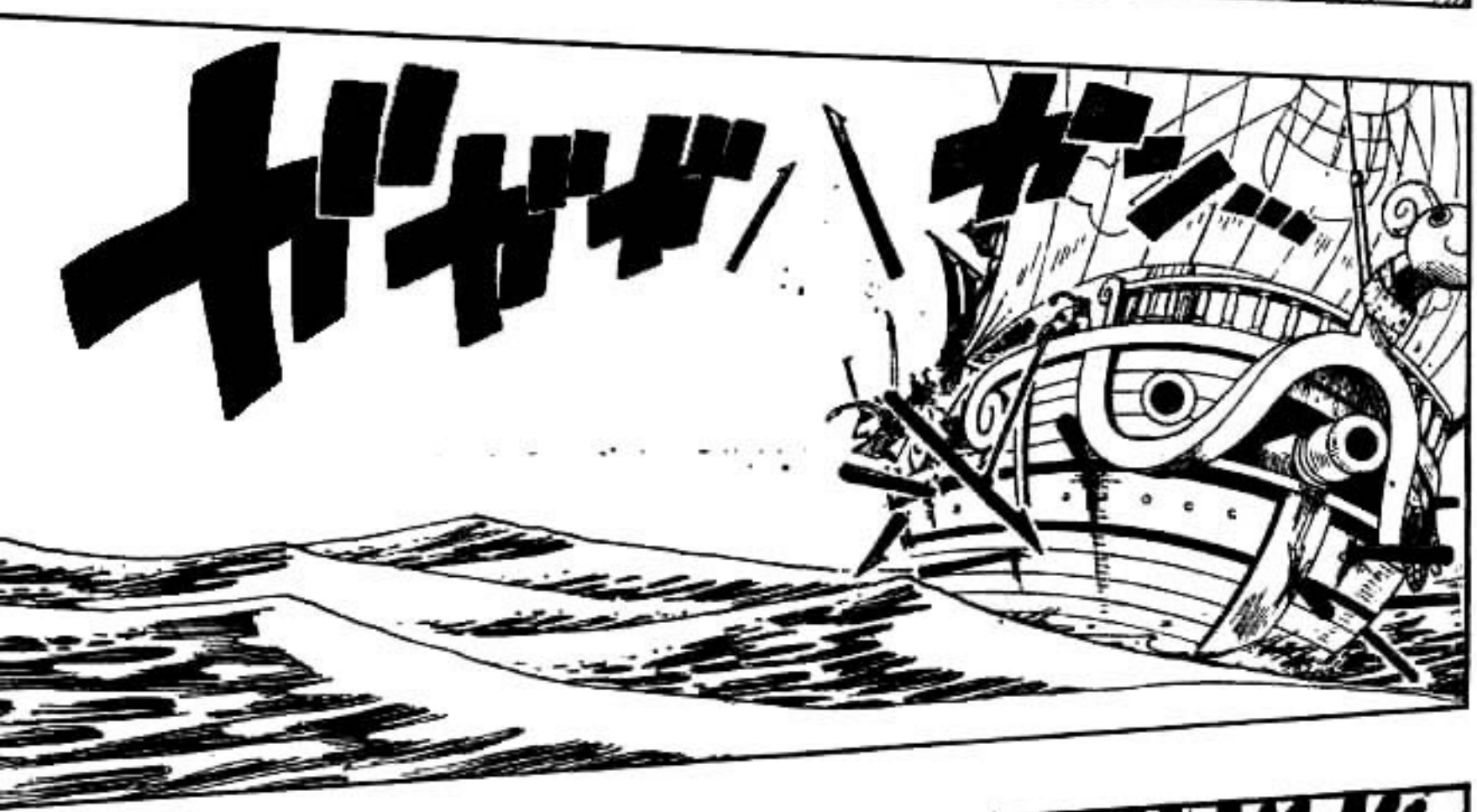

¡PROTEGER TODOS LOS LADOS NO ES MUY EFECTIVO!

¡HEY! ¡NO PUEDO TAPAR MAS HOYOS!

¡¡PIENSEN EN ALGO!!

¡¡¡SON 8 BARCOS CONTRA NOSOTROS, ES INJUSTO!!!

PODRIAMOS LOGRARLO...

SI SE TRATA DE UNA LUCHA MANO A MANO...

ASI ELLOS NO TENDRIAN NINGUNA OPORTUNIDAD.

¡¡¡ESTUPI-DOS!!!

¡ESOS TIPOS NO SERAN CAPACES DE ROMPER ESA FORMACION!

ESTA ES LA FAMOSA TROPA DE LA "JAULA NEGRA".

VENGA,MIREN ESTE CIRCULO...

HOY LES DEMOSTRARE QUE YO NO SOY UN MONSTRUO...

¿OK?

¡...Y ESOS CHICOS! ¡¡BARRERE CON TODOS USTEDES!!!

¡NOS VOLVEMOS A ENCONTRAR! ¡MALDITO CHEF!

¡AHORA SOY MUCHO MAS FUERTE!

¡HEY! ¡HIPNOTIZADOR! ¿ACASO NO ERAS UN PIRATA?

MMM... ¿QUIEN ES ESE QUE ESTA A LA IZQUIERDA?

¡WOW!

¡AGHH!

バサッ!!!

¡TONTO!

ボォォン!!!

¡AHGG!

¡¡BIEN HECHO NARIZ LARGA!! ¡¡BIEN HECHO!! ¡¡AHORA PODEMOS ESCAPAR POR EL SUR!!

¡¡ A TODA MAQUINA EN ESA DIRECCION!!

AHHH...ASI ES...

¡¡MIS CALCULOS FUERON CORRECTOS!!

...AUNQUE NO PENSE QUE TANTO...

PUKU PUKU ....

SANTO DIOS...

がぼーん

¡¡USOPP ERES GENIAL...!!

¡¡SERA MEJOR QUE CORRAMOS!!¡¡ ELLA ES MUY DURA!!

¡¡ES HINA LA JAULA NEGRA!! ¡¡ELLA ES UNA CAPITANA DE LA MARINA!!

¿QUE SIGNIFICA ESO?

¡HM MM!

¡¡SI MR 2,BON CLAY SAMA!!

¿¡QUE PASA!?

¡SEÑOR BON CLAY,MALAS NOTICIAS!

¡ES LA JAULA NEGRA!

¡NO SE CONFIEN!

¡SI LO HACEMOS, PODEMOS PERDER MUCHO MAS!

COMO ES POSIBLE QUE NOS HAYAN HUNDIDO UN BARCO.

ESTO NO ES BUENO.

¡SALGAN DE MI CAMINO Y EVITENME PROBLEMAS!

¡DIRIJAN MI BUQUE HACIA ELLOS...LOS DEMAS QUEDENSE ATRAS!

¡¡SIII!!

¡TODAVIA NO PODEMOS IR POR ESE CAMINO!

¡¡SI NO VAMOS NOS PODRIAN HUNDIR!!

¡¡¡SI NOS DIRIJIMOS AL SUR,TENDREMOS UNA PEQUEÑA POSIBILIDAD DE SALIR!!!

¿¿PERO QUE HACEN?? ¡VAMOS!

¡¡HEY!! ¡¡ES ALGO REALMENTE PROBLEMATICO!!

¿HAY ALGUN TESORO QUE VALGA LA PENA,PARA IR AHI?...¿O SIMPLEMENTE VAN A IR Y MORIR?...YO ME CUIDARIA...

¡¡ASI QUE NO TENEMOS TIEMPO QUE PERDER!! ¡¡DEBEMOS IR!!

A LAS 12 EN LA COSTA ESTE...!!

¡¡TENEMOS UNA REUNION...

¡¡MR BON CLAY, TENEMOS QUE ESCAPAR !!

¿PERO POR QUE?

...PARA RECOGER A NUESTRA AMIGA.

NOSOTROS VAMOS AHI...

...TODO ESTO POR UN AMIGO?

わいわい
がやがや
がやがや
わいわい

がやがや

SI,ENTRA.
VOY A ENTRAR.

PAPA ...
POR FAVOR, SIENTENSE.
... NO

... PRINCESA VIVI.
REALMENTE... JUSTO COMO LA REINA.
SI,ES CIERTO.

¡¡WOW!!
YA PENSASTE QUE DECIR...
¡...LUCES HERMOSA!

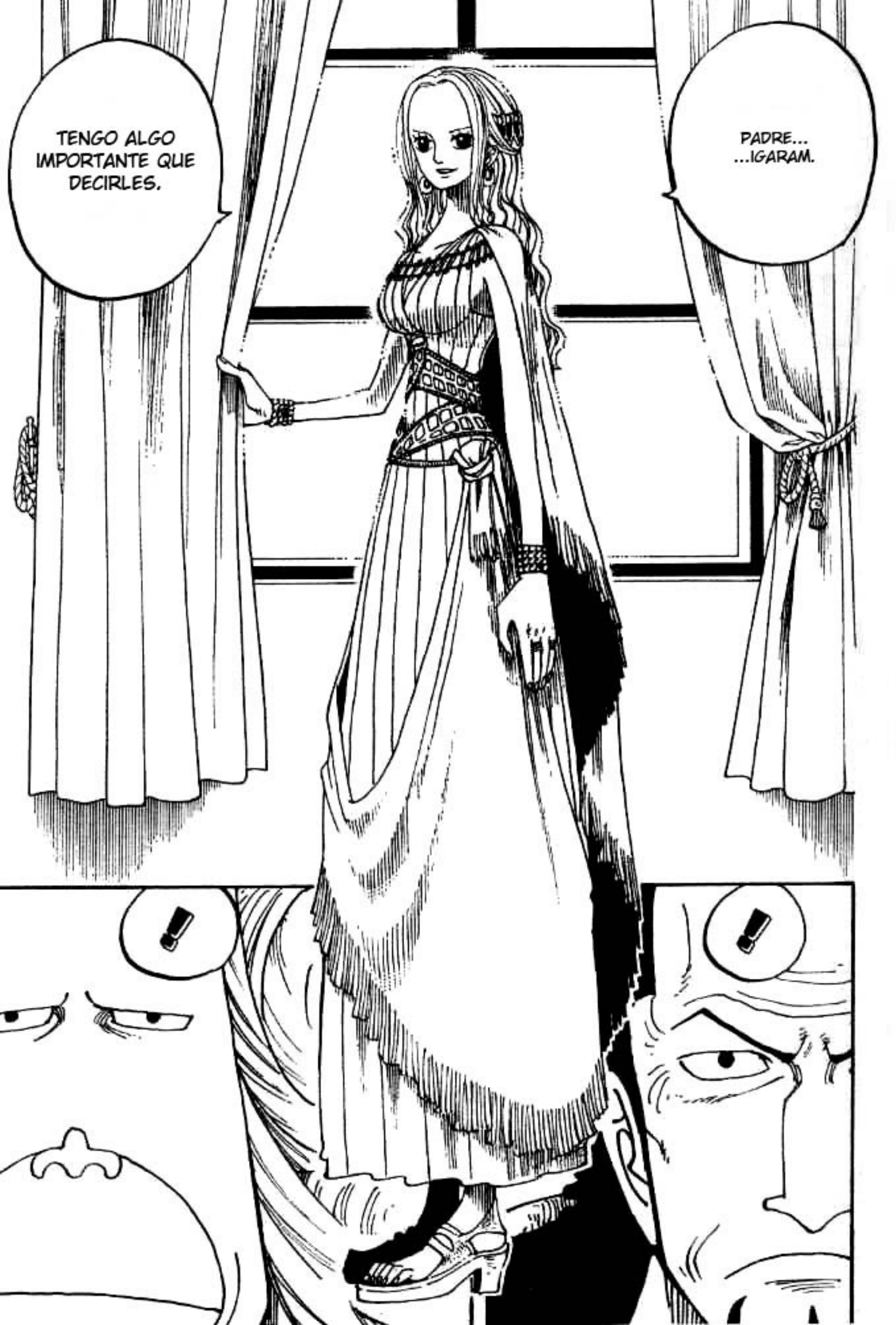
TENGO ALGO IMPORTANTE QUE DECIRLES.
PADRE... ...IGARAM.

NO SEREMOS DIGNOS DE SER LLAMADOS OKAMA!!

¡¡SI NOSOTROS ESCAPAMOS AHORA...

!?

!

¿¿MR BON CLAY...!?

¡¡NOSOTROS NUNCA DESCANSAREMOS EN PAZ!!

バザ

¡¡SI NO SOMOS CAPACES DE DARLO TODO POR UN AMIGO!!

?

¡¡SOMBRERO DE PAJA Y COMPAÑEROS!! ¡¡ESCUCHEN LO QUE TENGO QUE DECIR CUIDADOSAMENTE!!

.....!!!

ﾊｯｷｯ...!!

¡¡¡LOS BARCOS HAN COMENZADO A MOVERSE...EL QUE TIENE UN PATO VA HACIA EL SUR!!

¡¡¡SEÑORITA HINA!!!

¿SERA UN SEÑUELO?

¡¡EL GOING MERRY ES EL SEÑUELO!!

¡¡EL SOMBRERO DE PAJA Y SU TRIPULACION VAN EN EL BARCO DEL PATO!!

¡NO ES ESO...!

NO...

¡¡¡PERSIGANLOS A TODA VELOCIDAD!!!

3 MINUTOS...

¡¡VAMOS!! ¡¡RAPIDO!!

SOMBRERO DE PAJA LUFFY...

¡AHHHHHH HHHHHHHH HHHH!

LOS ENGAÑE

!?

¡¡¡SOY YO!!!

¡JAJAJA JAJAJA JAJAJA!

¡¡EL GOING MERRY VA HACIA EL ESTE!!

¡¡SEÑORITA HINA!

PERO SIEMPRE SEREMOS PARTE DEL CIELO AZUL...EL OKAMA KENPO SIEMPRE SE ESFORZARA.

PERO AL FINAL, IGUALMENTE ES EL CAMINO DE UN HUMANO...

PUEDE SER QUE HAYA VIVO ERRONEAMENTE COMO UN HOMBRE O PUEDE SER QUE HAYA VIVIDO ERRONEAMENTE COMO UNA MUJER...

MR 2

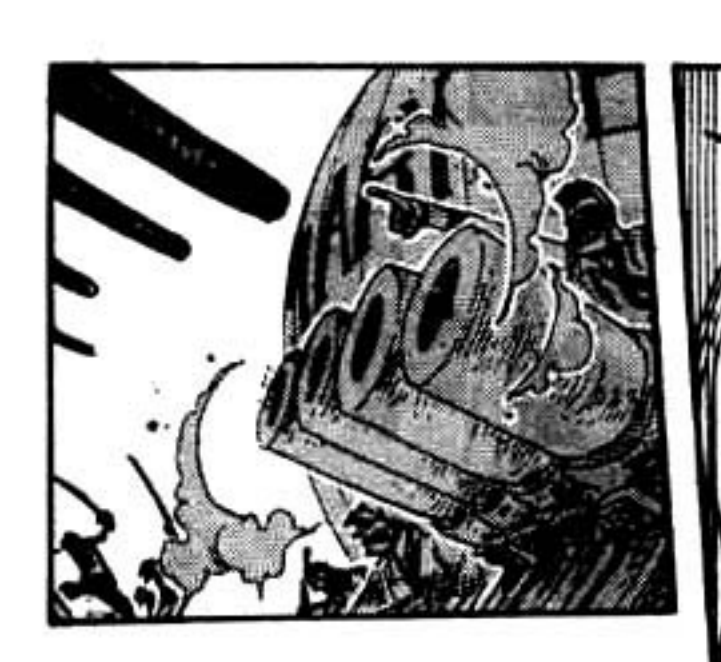

NOSOTROS...

¡BON BON!

¡BON BON!

¡¡¡NUNCA TE OLVIDAREMOS!!!

¡¡¡NOSOTROS...!!!

ガオオオ!

SE DISPERCEN POR EL AGUA...

DEJEN QUE LAS FLORES DE LA AMISTAD.....

ONE PIECE

「Last waltz」完

下回「比比的冒險」

MANGASCREENER

Heros
fansub

ONE PIECE

CAPITULO 216: LA AVENTURA DE VIVI

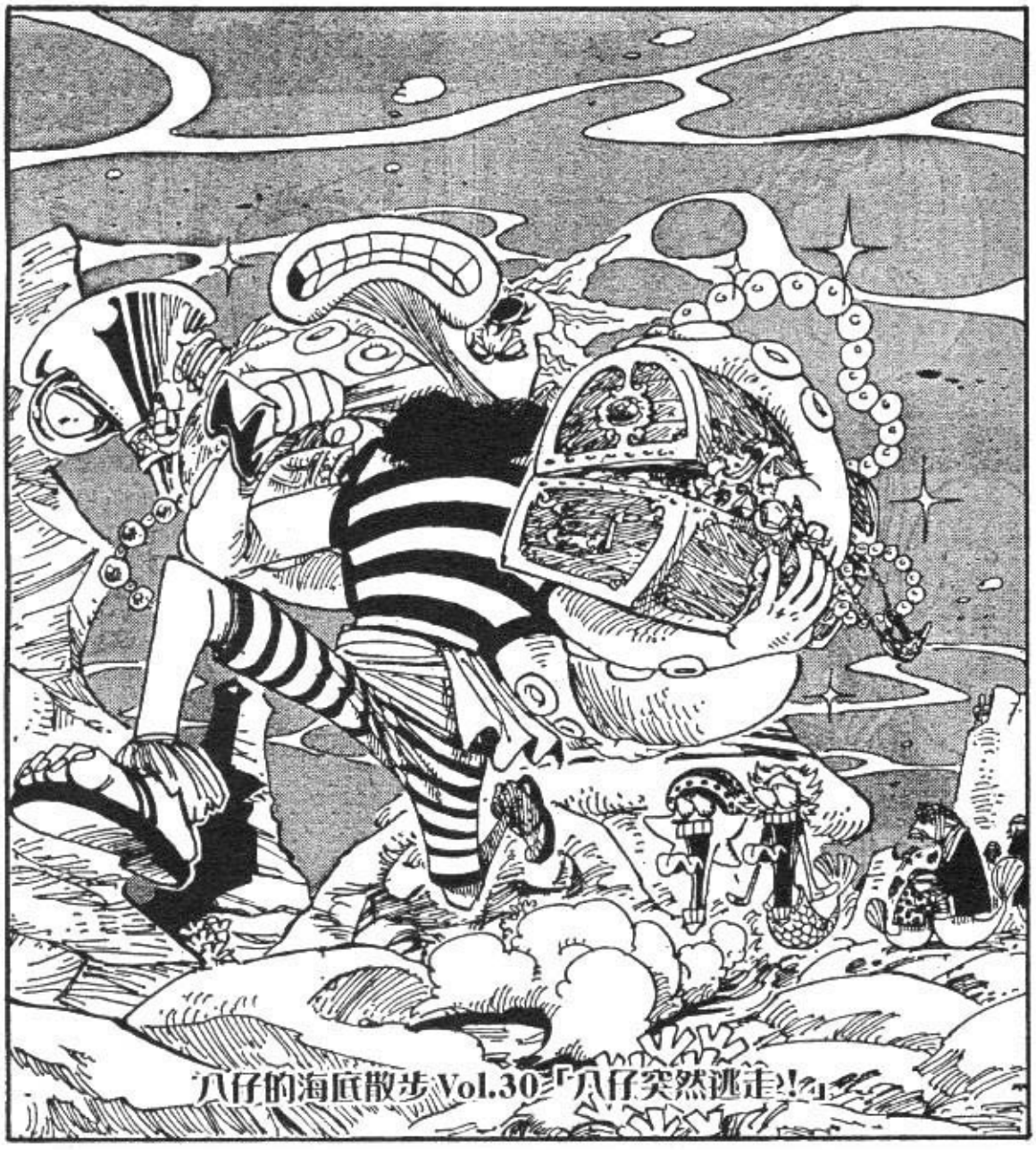

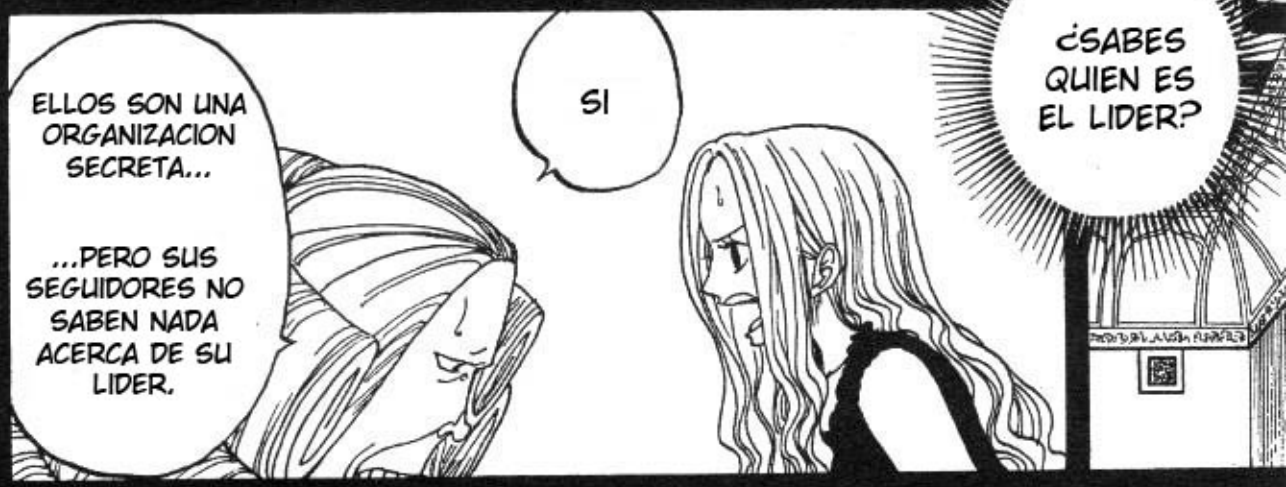
¿SABES QUIEN ES EL LIDER?
SI
ELLOS SON UNA ORGANIZACION SECRETA...
...PERO SUS SEGUIDORES NO SABEN NADA ACERCA DE SU LIDER.

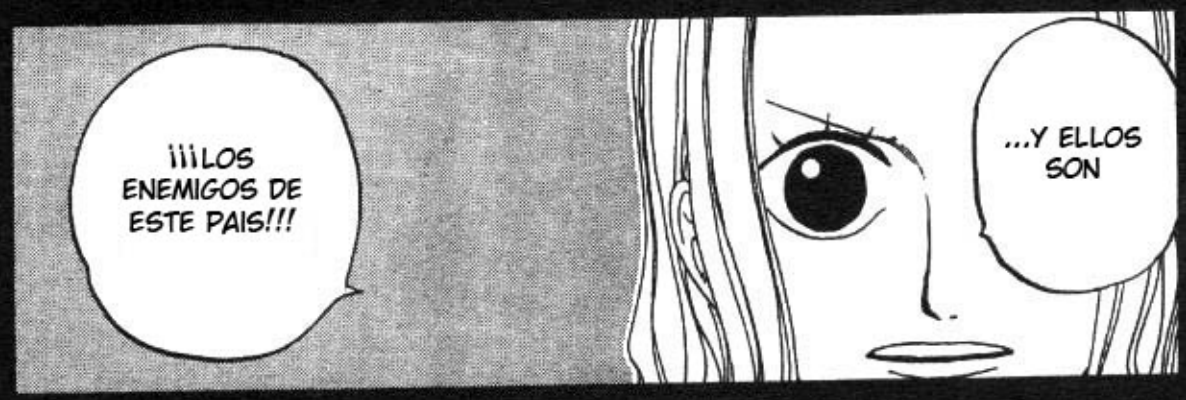
...Y ELLOS SON
¡¡¡LOS ENEMIGOS DE ESTE PAIS!!!

¿NO TIENES UN RASTRO DE ELLOS?
PERO,TU ...

SI SUS SEGUIDORES NO SABEN NADA DE SU LIDER...
BUSCAR INFORMACION DESDE EL EXTERIOR ES IMPOSIBLE...
TAMBIEN ...
.....
SI SEGUIMOS ESPIANDOLOS, PODRIA TRAER EL PELIGRO AQUI...

SI...

¡ARGH, YA DIJE MUCHO!

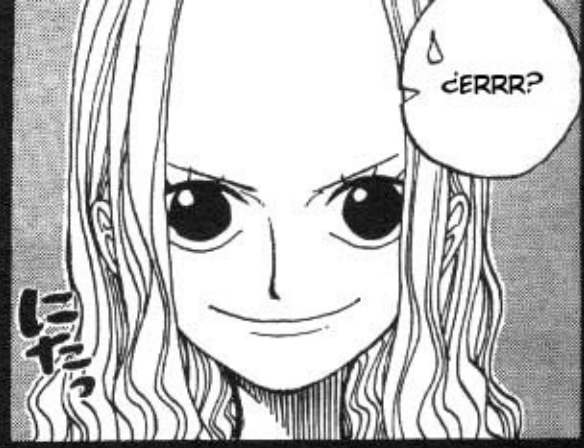
¿ERRR?

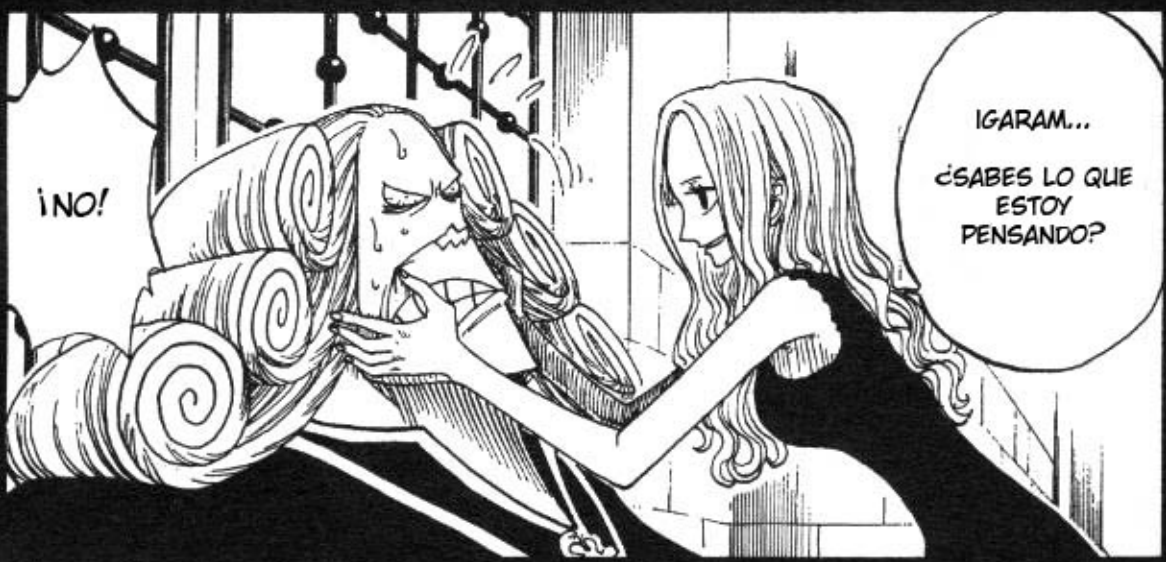
¡NO!
IGARAM...
¿SABES LO QUE ESTOY PENSANDO?

¡¡NO PUEDO SEGUIR ESPERANDO!!

¡DEBES CONTARME MAS COSAS IGARAM!
¡DE NINGUNA MANERA!
¡ESTO NO ES UN JUEGO!

¡IGARAM!
¡YO NO SE!
¡DEBO VOLVER AL TRABAJO AHORA!

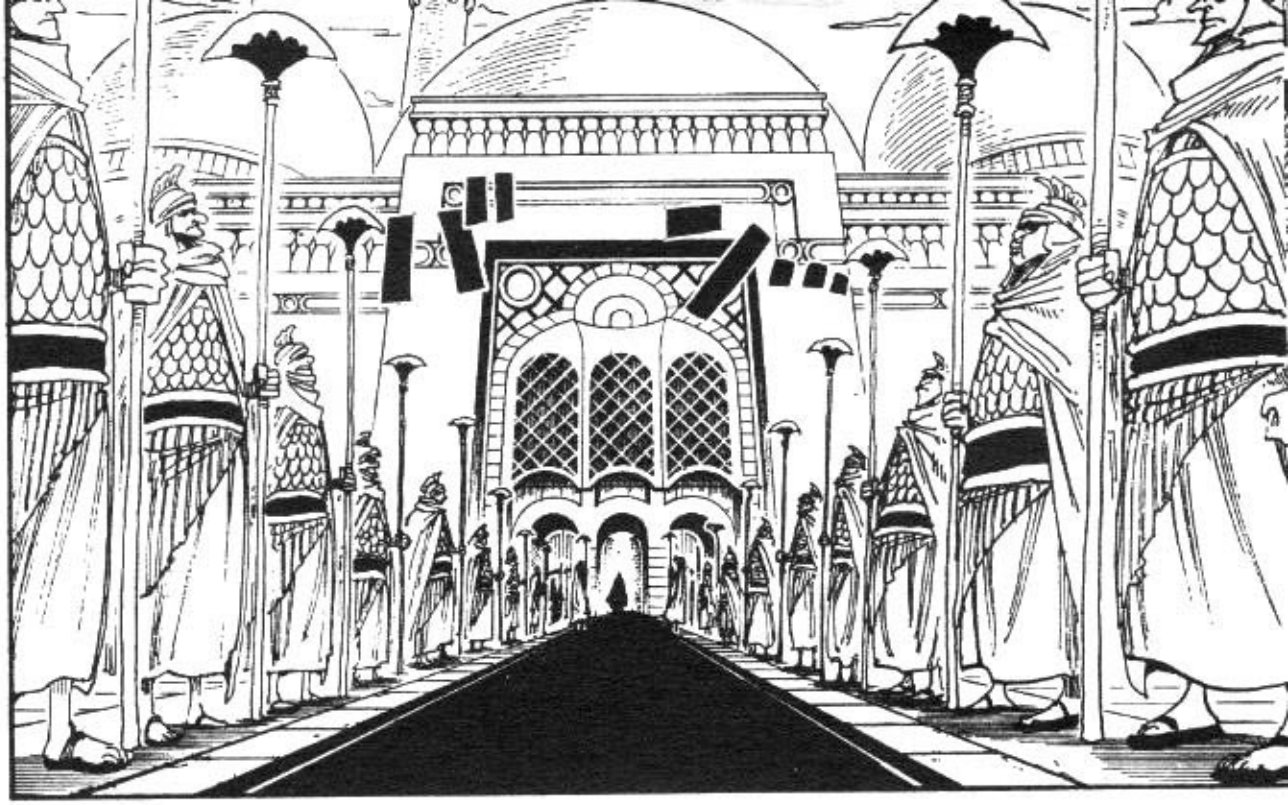
バーン...

¡MIREN! ¡MIREN! ¡ES LA PRINCESA VIVI!

¡¡USTEDES PERDERAN!!

¡PERO SEÑOR, ELLOS SON FUERTES!

¿¡PERO QUE ESTAN HACIENDO!? ¡ELLOS TIENEN TAN SOLO UN BARCO!

¡INCLUSO LOS CAÑONES SON INUTILES CONTRA ELLOS!

¡ELLA HA CRECIDO!

¡PRINCESA VIVI!

¡ES LA PRINCESA!

わああああああああ

わああああああああ

DESDE ESE DIA...

DEJEME HACERLE UNA PREGUNTA PRINCESA VIVI...

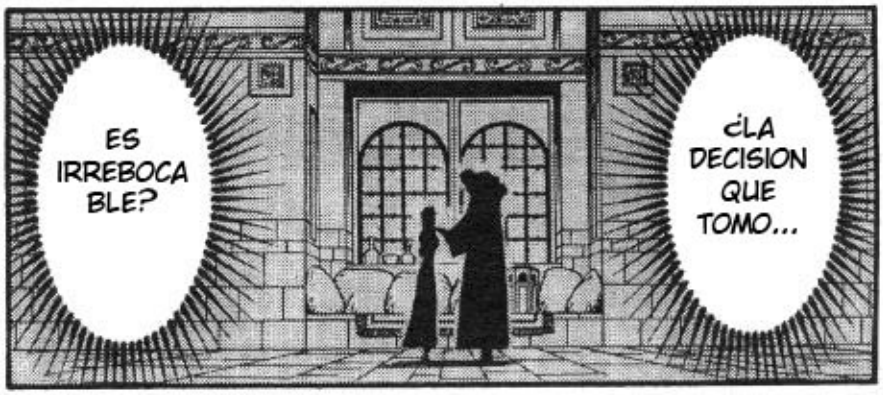

HACE POCO...

FUI EN BUSCA DE AVENTURA...

SE RETRASO 2 HORAS ¿QUE HABRA PASADO?

¡LA CEREMONIA EN ALUBARNA, HA COMENZADO!

PARECE QUE ELLA ESTA BIEN DESPUES DE TODO,ESTOY TAN CONTENTA.

ESPERE MUCHO TIEMPO POR ESTO.

¡HEY! ¡LA PRINCESA YA COMENZO EL DISCURSO!

¡LOS PARLANTES SUENAN TAN FUERTE,QUE TODOS LO PUEDEN OIR EN ESTA CIUDAD!

¡EL DISCURSO DE VIVI COMENZO!

¡KOHZA! ¡HEY,KOHZA!

EN QUE TODO ESTO SALGA BIEN...

CONFIO ...

EL OCEANO QUE AFRONTE EL DIA QUE SALI DE ESTE PAIS ERA ENORME...

ESTABA LLENO DE INCREIBLES ISLAS CON MUCHAS COSAS.

FUE UNA AVENTURA MAS PROFUNDA Y OSCURA DE LO QUE PUDE IMAGINAR,PERO TODA ERA PARA BUSCAR "LA ESPERANZA".

ERA COMO SI TRATARAN DE CUBRIR TODOS LOS PROBLEMAS SOBRE NOSOTROS.

AVECES ERAN TAN PACIFICOS...

EXISTEN CRIATURAS QUE NUNCA HABIA VISTO EN ESCENARIOS INCREIBLES...

Y EL SONIDO DE LAS OLAS...

COMO SI ELLOS SE RIERAN DE NUESTRA DEBILIDAD.

PERO ALGUNAS VECES ERAN VIOLENTOS...

ESE BARCO ME EMPUJO HACIA ADELANTE Y ME DIJO...

¿PUEDES VER AQUELLA LUZ?

PERO EN MEDIO DE LA OSCURIDAD Y LAS TORMENTAS, ENCONTRE UN PEQUEÑO BARCO.

Y EN EL FINAL DEL CAMINO,ME DECIA...
COMO SI FUERA A LA DERIVA LLEVADO SOLO POR EL VIENTO...

ESE BARCO SIEMPRE ENCONTRABA LA SALIDA EN LA OSCURIDAD,UN BARCO VERDADERAMENTE INCREIBLE.
ERA COMO SI ESE BARCO BAILARA POR LAS GIGANTESCAS OLAS.

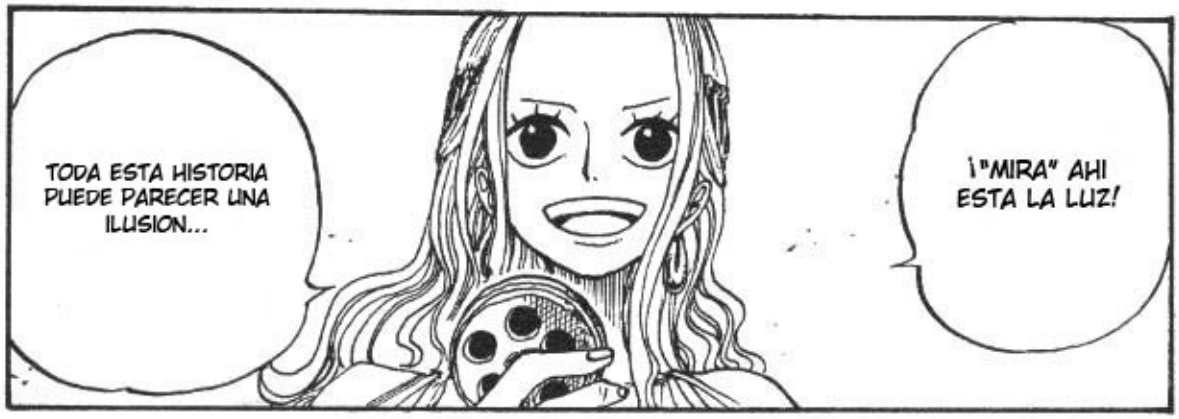
TODA ESTA HISTORIA PUEDE PARECER UNA ILUSION...
¡"MIRA" AHI ESTA LA LUZ!

!
Y CON ESTO DIGO...

¿QUE SIGNIFICA ESTO?
PERO ELLOS SIEMPRE VAN A SER REALES PARA MI.
DEBE SER UNA BATALLA CON LA MARINA.

PARECE QUE ELLA DECIDIO NO VENIR...

ES LA CEREMONIA EN ALUBARNA...

ES LA VOZ DE VIVI...

¿OYERON ESO? EL DISCURSO DEFINITIVAMENTE COMENZO.

¡SUENA COMO VIVI...ESO ES TODO...!

VIVI ...

Costa Este

¡VAMOS...!

SON CASI LAS 12.

ELLA ES DIFERENTE DE LA VIVI QUE ESTUVO CON NOSOTROS.

OLVIDALO LUFFY.

¿SALGAMOS DE AQUI!

¡A TODA VELOCIDAD!

¿CUANTOS SON?

¡HEY! ¡MALAS NOTICIAS, VIENEN LOS MARINOS!

¡ELLA ESTA AHI! ¡ATRAQUEN EL BARCO Y VAMOS POR ELLA!

¡¡ELLA VENDRA, LO SE!!

¡MIREN SU ROSTRO!

¡ES EL CAPITAN IGARAM!

¡MIREN!

Palacio de Alubarna.

LA PRINCESA VIVI DEBERIA...

¿DESDE DONDE ESTA DICIENDO EL DISCURSO?

¿¡DONDE ESTA LA VERDADERA PRINCESA!?

¡¡¡CHICOS!!!

¡¡¡!

¡¡KAROO!!

!!?

スタッ!

¡¡VIVI!!

¡QUACK!

¡LOS MARINOS SE ESTAN ACERCANDO!

ドタバタ

¡VIVI!

¡VOLVA-MOS!

ドタバタ

¡LO VEN, ELLA VINO!

¡?
¿QUE ESTAS DICIENDO?
ビュオオオ...
¡PARA DECIR ADIOS!
ESTOY AQUI...
¡¡LES DOY LAS GRACIAS POR TODO LO QUE HICIERON POR MI!!
¿CON QUIEN ESTA HABLANDO ELLA?
¡?
YO...
¡NO PUEDO IR CON USTEDES!
¡QUACK!
¡KAROO PASAME EL ALTAVOZ!
KSHT
PERO YO...
AUN CUANDO YO QUERIA IR CON USTEDES...
¡HEY! ¿ACASO NO ES LA PRINCESA DE ESTE PAIS? ELLA DEBERIA ESTAR EN LA CEREMONIA.

¡¡¡YO REALMENTE AMO ESTE PAIS!!!
¡¡POR ESO NO PUEDO IR!!
¡BIEN HECHO IGARAM!
JAJAJA JAJA
¿DONDE ETA LA PRINCESA?
MARCHATE IGARAM
¡NOSOTROS VINIMOS A VER A LA PRINCESA!
"TEARS"
¡...
¿ENSERIO?
¡PERO ESO SIGNIFICA MUERTE PARA QUIEN LO VEA!
¡PORQUE SOMOS PIRATAS!
¿POR QUE?
¡DEBERIAMOS USAR LA X COMO SIMBOLO!
バサ..
バサ..
ERR!? CAPTAIN !?

USEN LO QUE QUIERAN, SOLO DIBUJENLO RAPIDAMENTE.

ME GUSTA DE ESA MANERA.

ENTONCES USAREMOS LA X.

¡NO TE PREOCUPES DE ESO!

QUISE ESTAR AQUI...

YO...

¡ESTO DEBERIA ESTAR BIEN!

¿¡USTEDES ME CONSIDERARAN SU AMIGA!?

¡¡¡ SI ALGUN DIA NOS VOLVEMOS A ENCONTRAR ...!!!

¿UNA PRINCESA AMIGA DE PIRATAS? ¡DE NINGUNA MANERA!

¿ESCUCHARON LO QUE DIJO LA PRINCESA? ¡ES AMIGA DE LOS PIRATAS SOMBRERO DE PAJA!

MARINE

MAR

Y SI SE DAN CUENTA DE QUE ES NUESTRA AMIGA,CREERAN QUE ES UNA CRIMINAL!

¡LOS MARINOS YA LA VIERON...

¡NO LE DEBEMOS RESPONDER...!

!?

じっ!!

¡IDIOTA!

¡NO IMPORTA LO QUE...!

がし

SOLO RETIREMONOS EN SILENCIO...

くるっ...

!

グズ...

QUACK ...

¡VAMOS A NAVEGAR!

¡SERA POR SIEMPRE EL SIMBOLO DE NUESTRA AMISTAD!

DESDE AHORA PASE LO QUE PASE,ESTE SIGNO EN EL BRAZO IZQUIERDO...

ONE PIECE

「比比的冒險」/完

「ONE PIECE 請繼續留意單行本故事發展」

MANGASCREENER