JUMP COMICS

ワンピース

ONE PIECE

巻二十四

"人の夢"

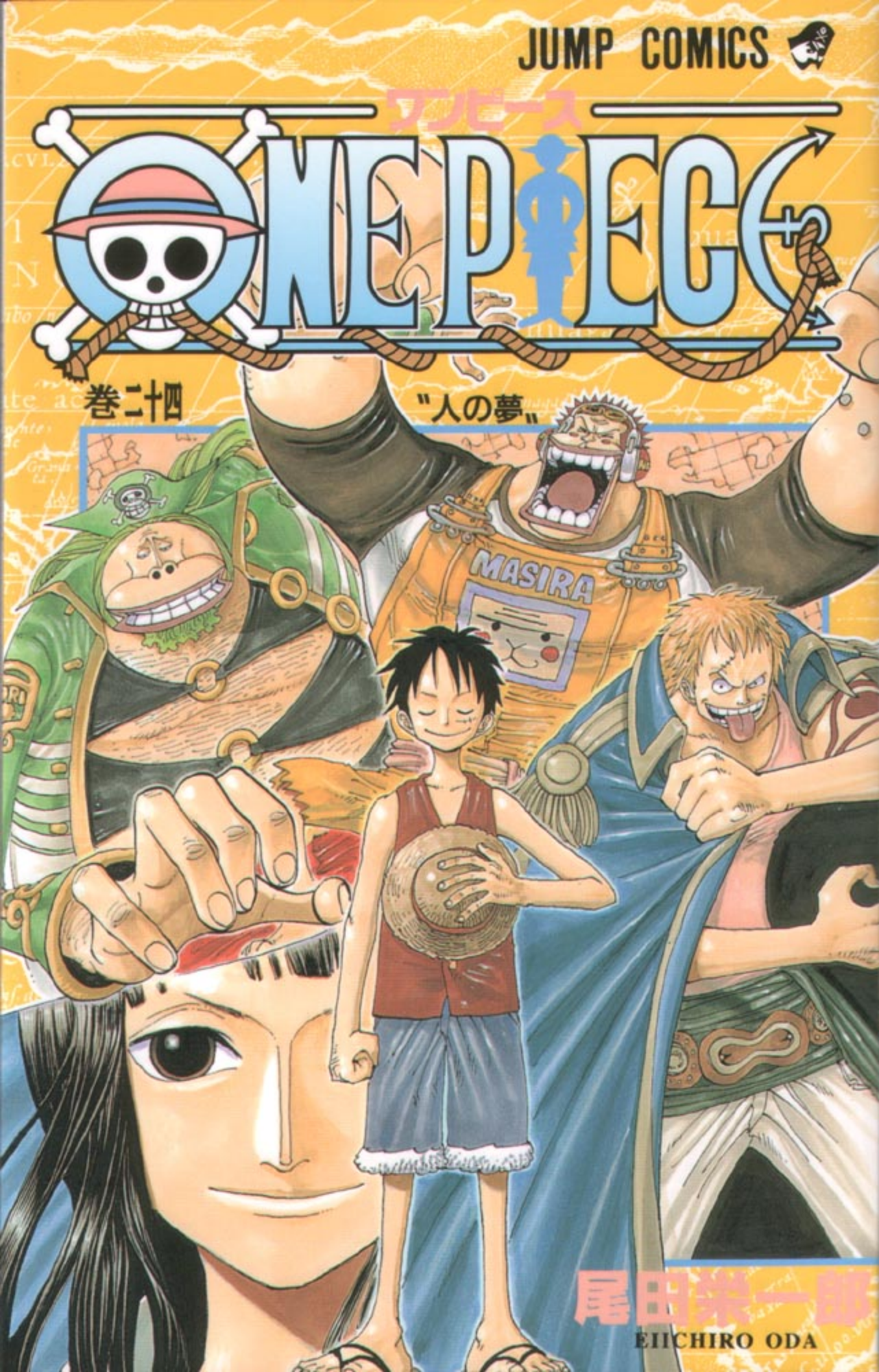

尾田栄一郎

EIICHIRO ODA

海賊王 ONE PIECE

CAPITULO 217: POLIZON A BORDO

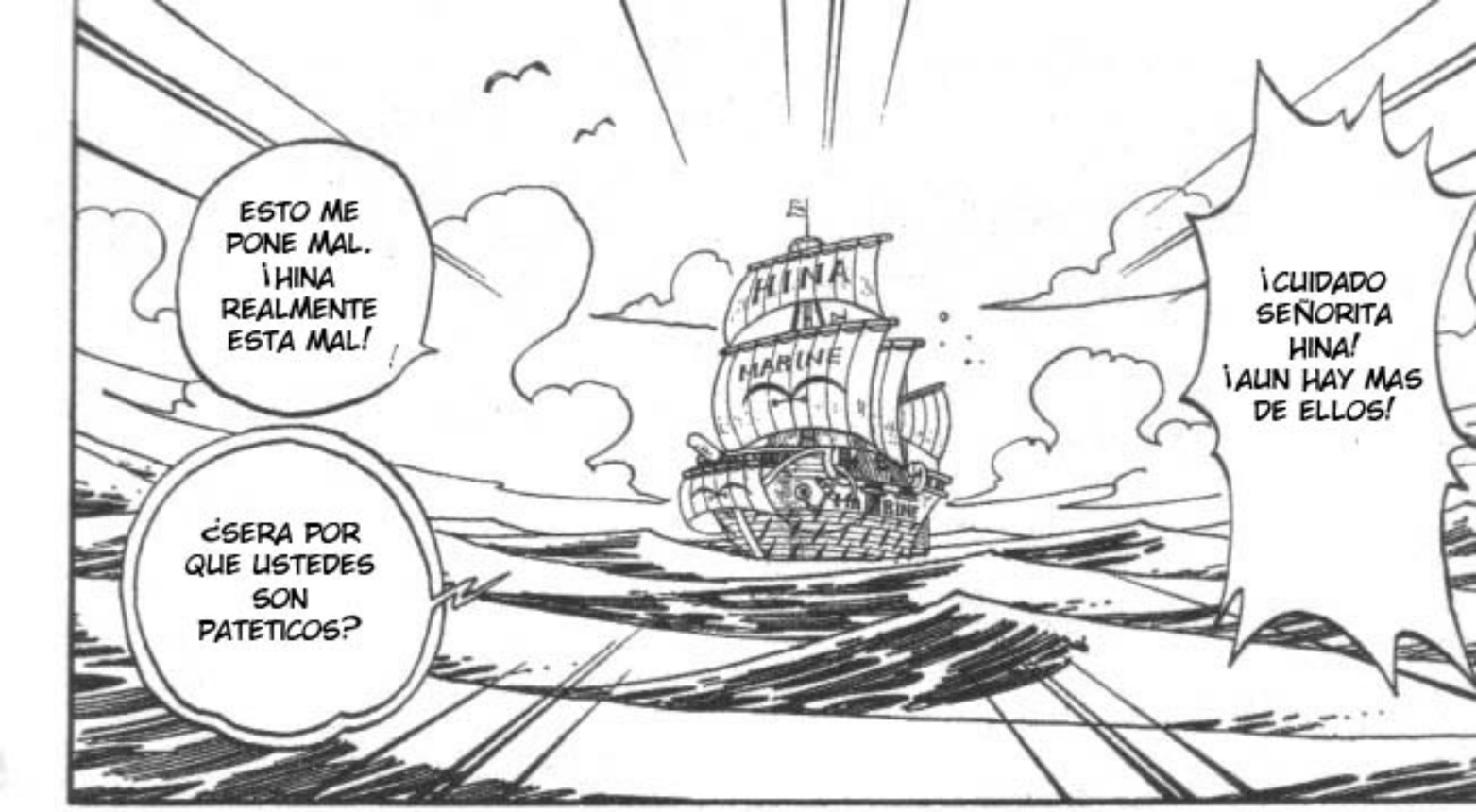
ESTO ME PONE MAL. ¡HINA REALMENTE ESTA MAL!
¿SERA POR QUE USTEDES SON PATETICOS?
HINA
MARINE
¡CUIDADO SEÑORITA HINA! ¡AUN HAY MAS DE ELLOS!

!?
NO,ESO NO ES ASI.

メキィ
¡NO PIENSES QUE PODRAS COGERME TAN FACILMENTE!
"CLANK"

やいやいやい
MARINE
¡BIEN DICHO!
¡ESA ES LA VERDAD!
"TODO" LO QUE PASA A TRAVES DE SU CUERPO SE VA "PARA EL SUELO"

¡WOW! ¡ESE ES EL INCREIBLE PODER DE LA "JAULA NEGRA"!

¡ERES TU QUIEN ME PONE MAL SMOKER!
¡ARGH!

PORQUE
PARECES ESTAR BASTANTE BIEN INFORMADA...
CUANDO EL SOMBRERO DE PAJA LUFFY ESCAPO...
¡GRRRR! ¿QUE PASA CON SUS PUÑOS?

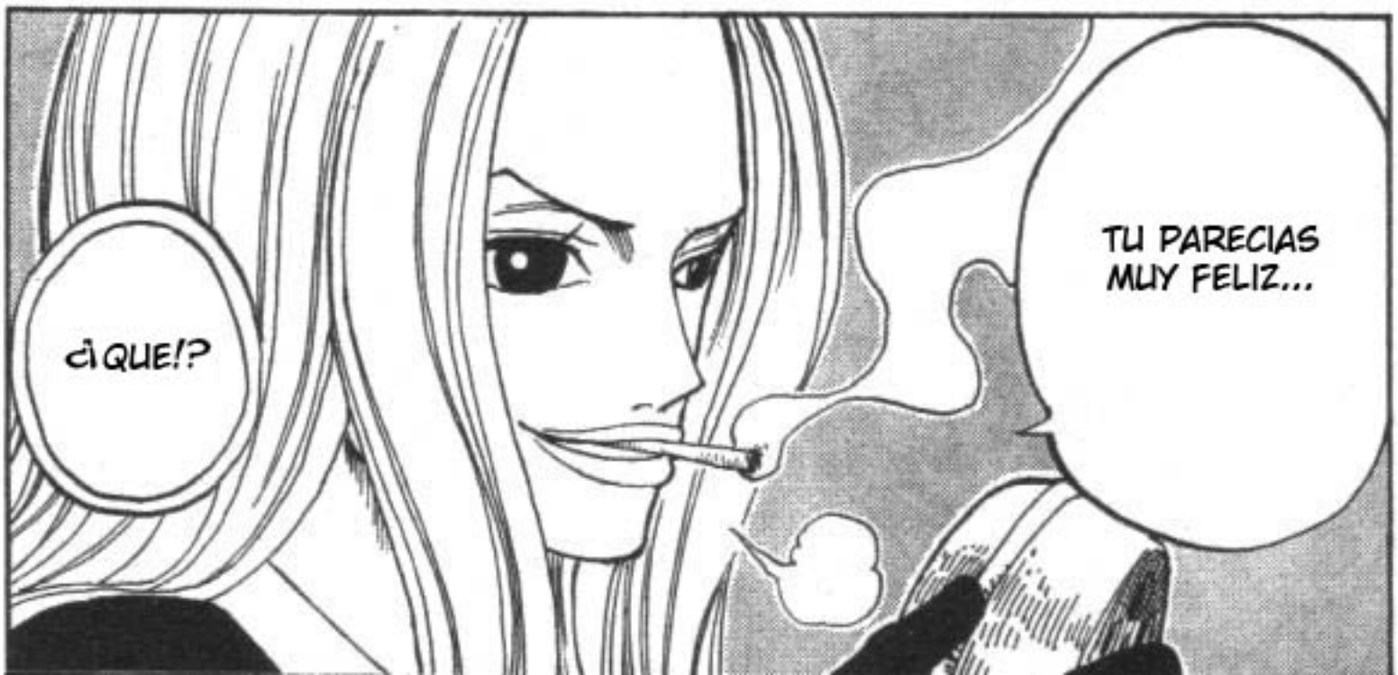
TU PARECIAS MUY FELIZ...
¿¡QUE!?

KA
KA

HEY
KA
KA
¿CON QUIEN ESTABA HABLANDO LA PRINCESA?

¡JAJA, ESO ES CIERTO!
AUNQUE NO SEAMOS DIGNOS DE ELLA.
¡DEBERIAMOS HACER ALGO PARA AGRADECERLE!
¡NO DIGAS ESO!

NO LO SE,
¿A QUIEN LE IMPORTA?
LO QUE NOS DIJO ELLA,NOS HIZO MUY FELICES.

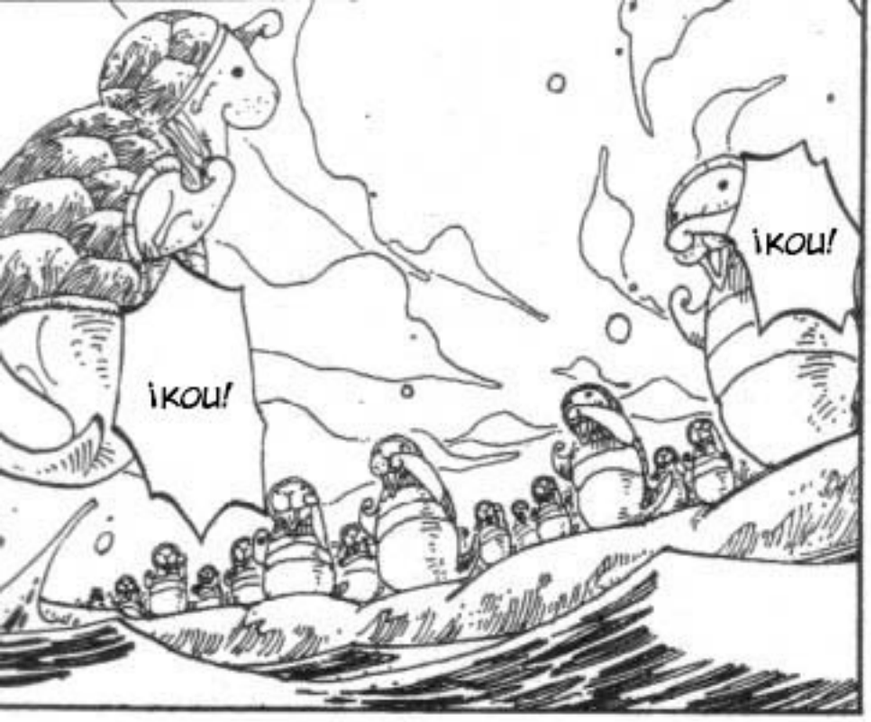
¡KOU!
¡KOU!

¡ES TIEMPO DE RECONS-TRUIR LA CIUDAD!
KA
KA
KA

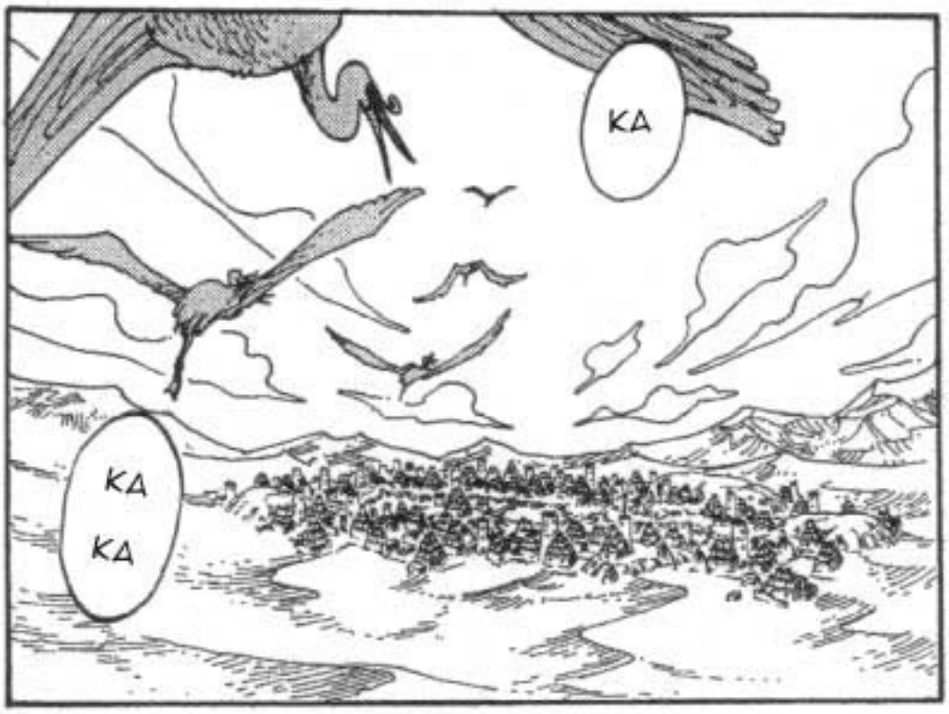
KA
KA
KA

KA
KA
¡KOU! ¡KOU!

¡PARECE QUE ENLOQUECISTE CON LAS TORMENTAS DE ARENA!
JA JA JA JA JA
¡ES UN SECRETO! ¡NO SE LO DIRE A NINGUNO DE USTEDES!

JAJAJAJA
¡DESDE QUE DIJERON EL DISCURSO NO HAS PARADO DE REIR!
¿TOTO-SAN, ESTAS BIEN?

¡Y SI ALGUNA VEZ TIENES TIEMPO, PUEDES VENIR A BEBER DEL AGUA DE YUBA!

¡TEN CUIDADO LUFFY!

ドス ドス ドス

KA

¡HEY, APURATE!

¡JAJA JAJA!

KA

¡SI!

SAQUEMOS UN POCO MAS DE AGUA

KA

ES UNA CIUDAD IMPORTANTE DEL OESTE.

¡YUBA TAMBIEN NECESITA REPARA-CIONES!

CREO QUE ES AHI.

わい わい

がや がや

Y EL RIO SANDORA TAMBIEN QUEDO CON MUCHOS DAÑOS.

ドス

ALUBARNA QUEDO BASTANTE DAÑADA.

ドス

¡VAMOS!

¡SII!

¿AH? ¿EL CASINO?

¡ESTA CERRADO PORSUPUESTO!

Y ENTONCES, ELLA..

ME DIJO...

PAPA..NO, PADRE...

TENGO ALGO IMPORTANTE QUE DECIRTE...

EN TODO ESTE TIEMPO COMO REY DE ESTE PAIS,CREO...

¡YO ME HABRIA ALEGRADO SI SOLO ME HUBIESE LLAMADO PAPA...
¡QUE ESTAS DICIENDO!

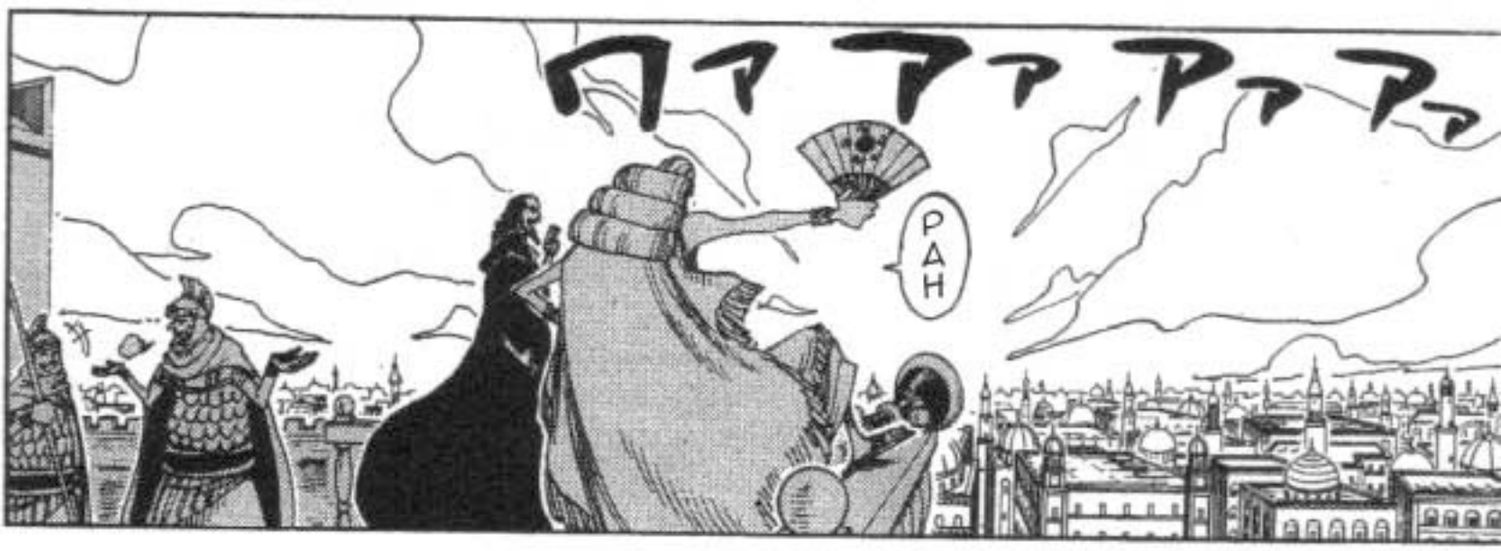
PAH

YO...
PELL..
NO PUEDO ACEPTAR TU MUERTE.

¿POR QUE SERA?

NO PUEDO DERRAMAR NI SIQUIERA UNA LAGRIMA...

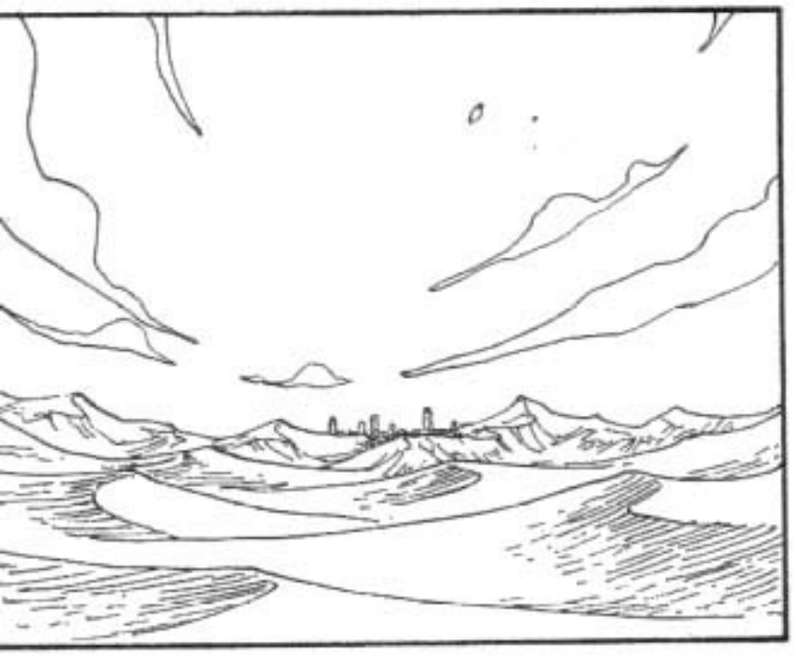

PELL...

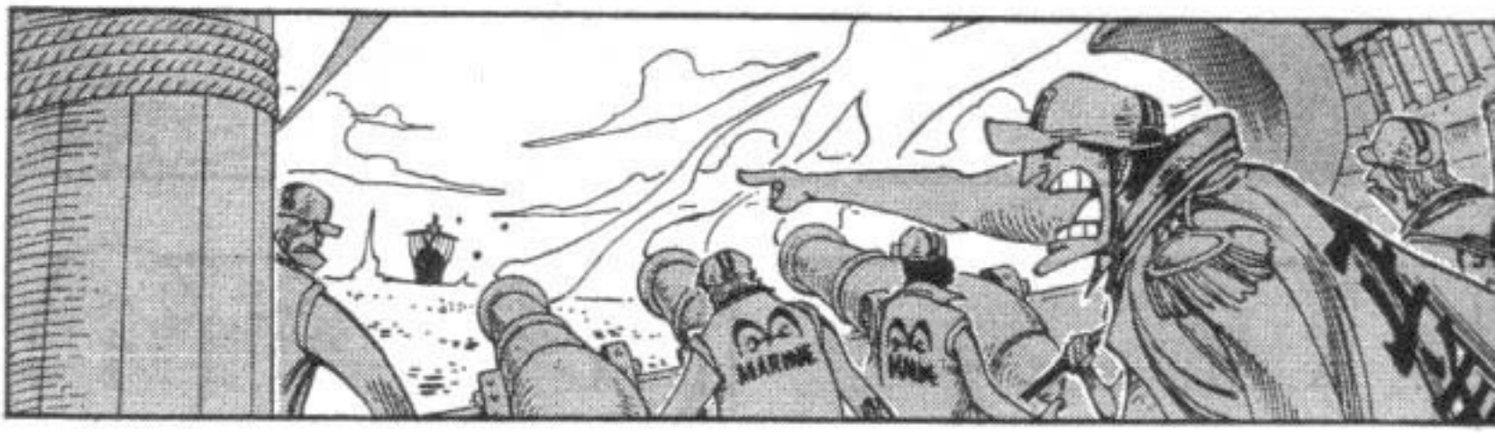

¡QUACK!

LIMPIANDO LAGRIMAS

¡QUACK!

¡PERO ES UN CAMELLO!

...QUE IBA A PERTENECER AL ESCUADRON DE PATOS.

NO SE...PERO LA PRINCESA VIVII DIJO...

¿QUE TIENE DE ESPECIAL ESTE CAMELLO?

SI...

¡WOW!

¿EH?

¿POR QUE TANTA PRISA?

UNA VEZ QUE LLEGUES A CASA

¡ASEGURATE DE DESCANSAR!

¡GRACIAS POR AYUDARME!

ME VOY...

¡OLVIDASTE TU CAPUCHA!

¡HEY!

¡ESPERA UN SEGUNDO!

¿QUACK?

KAROO ...

¡A ALUBARNA!

¡REGRE-SEMOS!

se recons-truye a toda velocidad

asom-brando a los demas paises...

¡QUACK!

y entonces, el reino de Alabasta

KA

KA

¡HEY! ¿COMO ESTA HOY MI PEQUEÑA DAMA?

¡P..POR FAVOR NO ME LLAME ASI!

SMOKER -SAN

CLACK

G..GRACIAS ...

Y DERROTO A DAZ BORIS EN ALUBARNA.

EL MATO CERCA DE 100 CAZADORES FURTIVOS EN LA MONTAÑA WHISKEY...

!

RORONOA ZORO...

¿CONOCES AL ESPADACHIN?

PARA EL DE LA DERECHA ESA CANTIDAD ESTA BIEN...

HE VISTO LOS CARTELES...

WANTED
DEAD OR ALIVE
RORONOA ZORO
฿60000000—

WANTED
DEAD OR ALIVE
MONKEY·D·LUFFY
฿100000000—

PERO TODOS ELLOS FUERON DERROTADOS...

EL FUE UNO DE LOS MAS FAMOSOS RECLUTAS DE COCODRILO. ERA MUY PODEROSO.

.....

UNA VEZ MAS...

...ESE ERA SU NOMBRE EN EL OESTE AZUL...

¿EL ASESINO!?

¿DAZ!?

AQUI LO LLAMABAN MR.1.

PERSEGUIREMOS AL SOMBRERO DE PAJA Y SU TRIPULACION.

¡SI SEÑOR!

HMMM
HMMMMM
HMMMMM
PARECE QUE LOS HEMOS PERDIDO...
HMMM
HMMMMM
HMMMMM
LOS MARINOS DEJARON DE PERSEGUIRNOS ...

HMMM
¡HEY, RESPONDANME!
HMMM
¿QUE PASA CON USTEDES?

¡POR DIOS, NO LLOREN MAS POR ELLA!
¡NOS SENTIMOS SOLOS!
¡SABIA QUE DEBERIA HABERLA ARRASTRADO A BORDO!
めそめそ
めそめそ

¡SOLO AGREGASTE UNA!
4 ESPADAS ...
LUFFY, TRES ESPADAS NO ES UN INSULTO...
TRES ESPADAS ...
MALVADO ...
DESPRE-CIABLE...
ERES UN BARBARO ...
¡HEY! ¿CONOCES EL NATOU?
¡ESE PUEDE SER UN INSULTO!
YA COMPRENDO, SOLO ME PREOCUPE PORQUE ESTABAN LLORANDO.

NATOU: COMIDA JAPONESA CLASIFICADA COMO PUTREFACTA.

¡ENEMIGO A BORDO!

¡ENEMIGO A BORDO!

¡¡AHHH, LINDA SEÑORITA!!

¿¡POR QUE ESTAS AQUI!?

¿¡VIENES A VENGARTE!?

CLICK

¡ERES TU! ¿NO ESTABAS MUERTA?

¿QUE ...?

¿QUIEN ES ELLA?

¡AHHHH HHHHH HHH!

¡NO APUNTEN CONTRA MI ESAS COSAS TAN PELIGROSAS!

¿NO SE LOS DIJE ANTES?

ARGHH ¿MANOS?

¡AH!

MONKEY D.LUFFY

¿QUE ESTAS HACIENDO!? BAROQUE-WORKS!

¿EH?

ESTUVE AQUI TODO EL TIEMPO,EN LA CABINA,LEI UN LIBRO,TOME UN BAÑO...

ESTA ROPA QUE TOME PRESTADA ¿ES TUYA?...

¿CUANDO ABORDASTE EL BARCO?

CLACK

¡HEY,NO MIENTAS!

¡YO NO TE HE DICHO NADA!

¡AHHHHHHHHH! ¿QUE LE DISJITE A ESTA HERMOSA DAMA,LUFFY?

¿YA OLVIDASTE LO QUE ME DIJISTE?

?

¡POR FAVOR,DEJA EL BARCO!

TU DEBES...

SER RESPONSABLE ...

!?

LO RECUERDO CLARAMENTE...

ギィ...

¡ESTO ES MUY EXTRAÑO! ¿QUE ES LO QUE QUIERES?

¡HEY, DEJAME!

ELLA...TU.... ¿CUAL ES LA HISTORIA?

¡LLAMARE A LOS MARINOS!

DEJA QUE...

...ME UNA A TU TRIPULACION.

¿¡EH!?

待續

ONE PIECE 海賊王

Heros
fansub

海賊王 ONE PIECE

CAPITULO 218: EL MOTIVO POR EL QUE "LOG POSE" ES ESFERICO

ゴゴゴゴ ゴゴゴゴ ゴゴゴ
TOMA...
APLICASELO ...

ゴゴゴ ゴゴゴ
ES PARA ELIMINAR EL VENENO DE COCODRILO...
!!!!!!!

!
カラン
カラン...

SOLO HAY ESCRITA HISTORIA.
NO HAY NADA AQUI.
¿QUE?

!!!!!!!
PUEDE QUE SOBREVIVA A ESTO...
SI ÉL ES UN HOMBRE DE GOMA...

¿POR QUE TÚ...

...LE MENTISTE?

EN LA PIEDRA NO HAY ESCRITA NINGUNA HISTORIA...

...AHI SE DESCRIBE EL ARMA...

QUE ES UN MAL HOMBRE.

SE...

ESTE PAIS HABRIA CAIDO BAJO SU CONTROL ¿VERDAD?

SI TÚ SE LO HUBIESES DICHO...

...EN ESE MOMENTO

Y SU LOCALIZACION.

NO ME SIGNIFICA NADA.

DESDE EL PRINCIPIO, NUNCA PENSE EN ENTREGARLE EL ARMA A COCODRILO.

A MI NO ME IMPORTA...

SI UN PAIS PROSPERA O SE ARRUINA.

LAS ESPECTATIVAS, SON COSAS COMPLETA-MENTE DISTINTAS.

LA ESPERAN-ZA Y...

NO TE COMPRENDO ...

¿ENTONCES, POR QUE VINISTE AQUI?

LA VERDADERA HISTORIA.

!?

SIEMPRE HE BUSCADO...

¿QUE ES ESO DE LA VERDADERA HISTORIA?

NO COMPRENDO ...

POR TODO EL MUNDO ESTAN DISPERSAS ESTAS PIEDRAS,PERO...

SOLO UNA TIENE LA VERDADERA HISTORIA.

AQUI ESTABA,MI ULTIMA ESPERANZA...

...Y NO ES MAS QUE OTRO FRACASO.

OLVIDALO...

HACE YA 20 AÑOS QUE COMENZE LA BUSQUEDA.

!!!!!!!

!!!

LO UNICO QUE QUERIA SABER ERA LA "HISTORIA" ...

ゴゴゴゴゴゴ

MORIR AQUI,PARECE QUE ES INEVITABLE...

...AUNQUE YA ESTOY CANSADA DE VIVIR ASI...

MI SUEÑO...

...SOLO ME A HECHO DE MUCHOS ENEMIGOS...

ENCONTRARAS ESA HISTORIA ¿QUE TE PODRIA DECIR?

¿CUAL ES EL SIGNIFICADO DE LA VERDADERA HISTORIA?

PERO SI...

!!!

!!!

SI ESO ES TODO...POR QUE...

¡MUY BIEN...
...VAMOS A SUBIR!
¿COMO?
¡UGHH!
ゲイロ!

?
¡DEJAME AQUI!
¡ESPERA!
¡YA NO TENGO PORQUE VIVIR!

¿POR QUE TE DEBERIA ESCUCHAR?
!!?

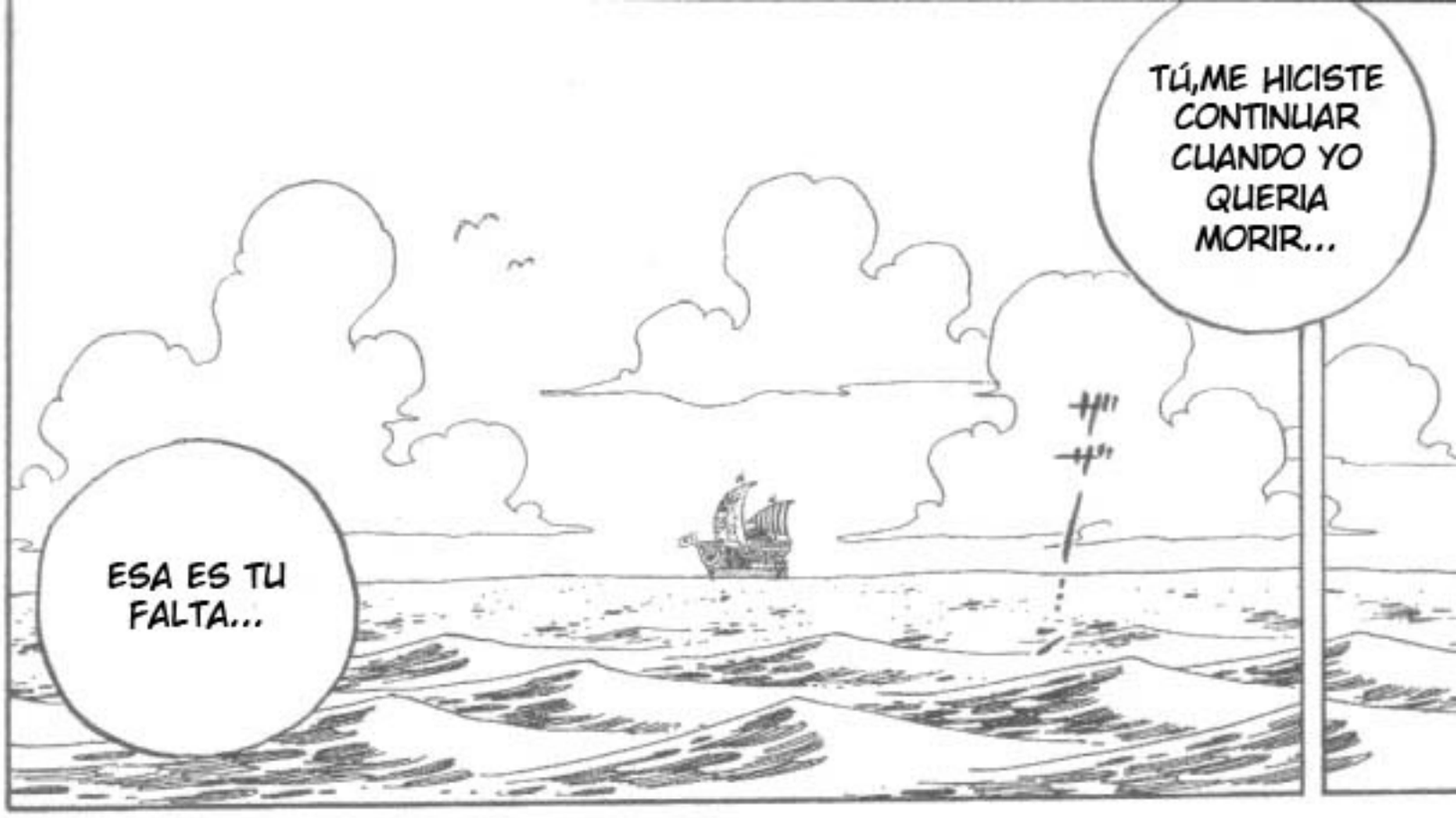
TÚ,ME HICISTE CONTINUAR CUANDO YO QUERIA MORIR...
ESA ES TU FALTA...

¿¡LUFFY!?
ASI QUE ESTA BIEN.
OH,SI LAS COSAS ESTAN ASI...ENTONCES NO PUEDO HACER NADA.
ADEMAS,NO TENGO NINGUN OTRO LUGAR DONDE IR.
ASI QUE DEJAME QUEDARME EN ESTE BARCO.

¡ELLA NO ES TAN MALA COMO PIENSAN!
NO SE PREOCUPEN

¿ARQUEOLOGA?

ES LA TRADICION EN MI FAMILIA.

DURANTE 20 DUROS AÑOS,HE SIDO PERSEGUIDA POR EL GOBIERNO.

YO COMENCE EN LA ARQUEOLOGIA A LOS 8 AÑOS...

DESDE ESOS DIAS MI CABEZA YA TENIA UN PRECIO.

¿QUE OTRAS OPERACIONES REALIZAS?

HMMM,YA QUE ESTAMOS EN CONFIANZA...

ES POR ESO QUE SOY BUENA EN COSAS "FURTIVAS"...

SE ME DA MUY BIEN.

SIENDO UNA NIÑA,NO PODIA VIVIR SOLA EN EL MAR...

POR LO QUE HE TENIDO QUE IR CON VARIOS BANDIDOS.

¡LUFFY,DE ACUERDO A MI INVESTIGACION,HE LLEGADO A LA CONCLUSION DE QUE ESTA MUJER ES MUY PELIGROSA!

HEH!

ガターン!

¡ASESINATOS!

¡AHH!
¡WUAA!

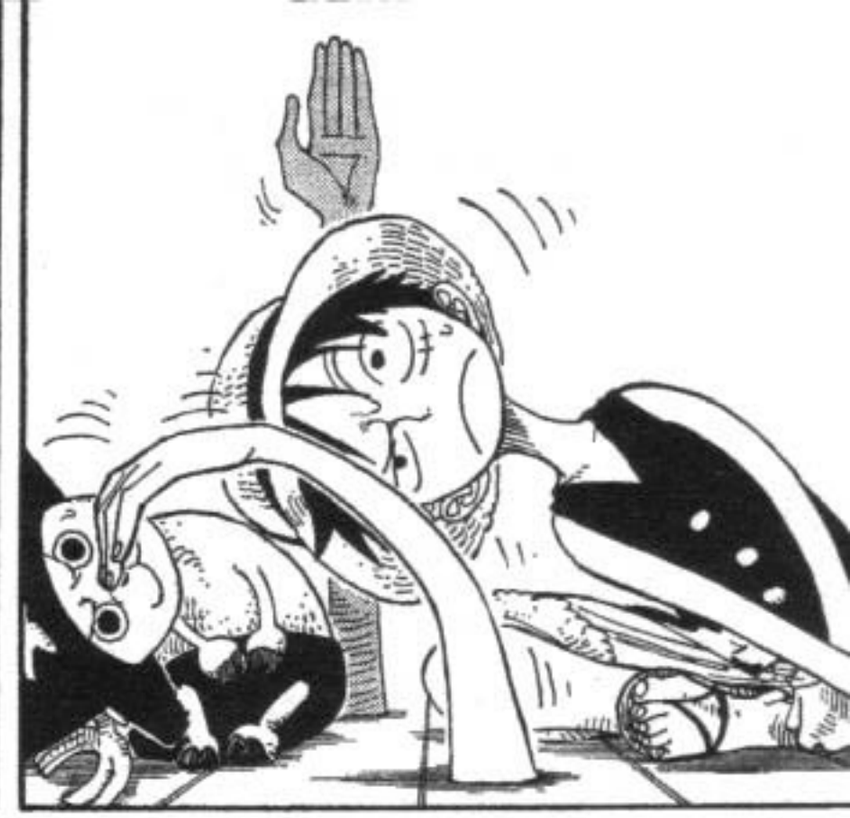

REALMENTE, SON UNOS INUTILES.

¡HEY, USTEDES SON EL JURADO!

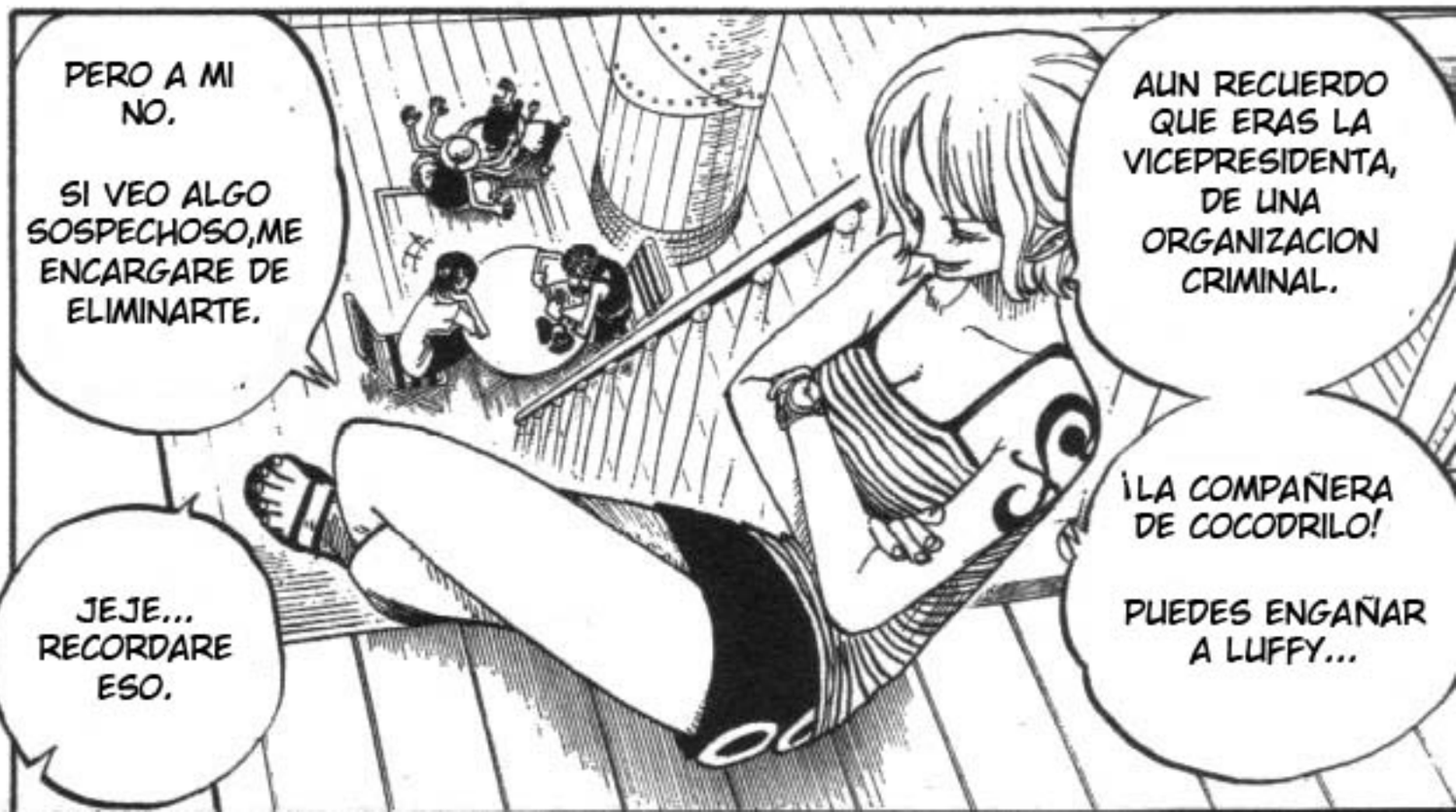
PERO A MI NO.
SI VEO ALGO SOSPECHOSO, ME ENCARGARE DE ELIMINARTE.
JEJE... RECORDARE ESO.
AUN RECUERDO QUE ERAS LA VICEPRESIDENTA, DE UNA ORGANIZACION CRIMINAL.
¡LA COMPAÑERA DE COCODRILO!
PUEDES ENGAÑAR A LUFFY...

NO ES NINGUN SECRETO...
¡NAMI FUE SOBORNADA POR ELLA!
¡AH! ¡EL AMOR!
¡HEY! ¡HEY! ¡HEY! ¡HEY!
WAAAAAAAAAA, REALMENTE ME CAES BIEN.
EN ESE CASO, MANTENDRE ESTAS JOYAS PARA MI.
ピタ!!
KASHA

OH, GRACIAS.
TOMA,UNA PEQUEÑA MERIENDA.
EN UN RIO VOY, POR UNA CASCADA CAERE...
GOLPEADO POR LA LUZ QUE TU ME HAS ENVIADO
ENNEGRESIDO TRONCO QUE VA A LA DERIVA.
EL AMOR FLUYE,PERO YO NO SOY MAS QUE UN...
ピタ!
ランラ♪ ランラ♪
ランラ♪
SI,ÉL ES ESE TIPO DE HOMBRE...
¿ÉL REALMENTE HIZO ESTO?

¿EH?
USOPP
ESOS CHICOS NECESITAN QUE ALGUIEN LOS CUIDE.
AL PARECER NOSOTROS SOMOS LOS FUERTES.

うひゃはひ
ギャハハハハ

¡PTTTFFFFFF!
どーん
"CUERNOS"
¡CHOPPER!
キャッキャッ
バン!!
バン!!

¿SIEMPRE SON ASI DE ALEGRES?
SI,LA VERDAD SIEMPRE SON ASI...
わはははは
NO ESTA NADA MAL.
ギャー
ギャー

¿¡QUE ESTARA PLANEANDO!?

フフッ
¿ENSERIO?

KA

DEBERIAS HABER GUARDADO ESAS JOYAS...

RECTO HACIA EL NORESTE,NO SE PREOCUPE... SEÑORITA ROBIN.

SEÑORITA NAVEGANTE... ¿ESTA BIEN EL "LOG POSE"?

KA

¿DONDE ESTA MI MERIENDA?

¡ESPERA UN SEGUNDO!

¿¡UH!?

NO, ESTÁ CAYENDO DESDE...

NO ES LLUVIA...

¿ES GRANIZO?

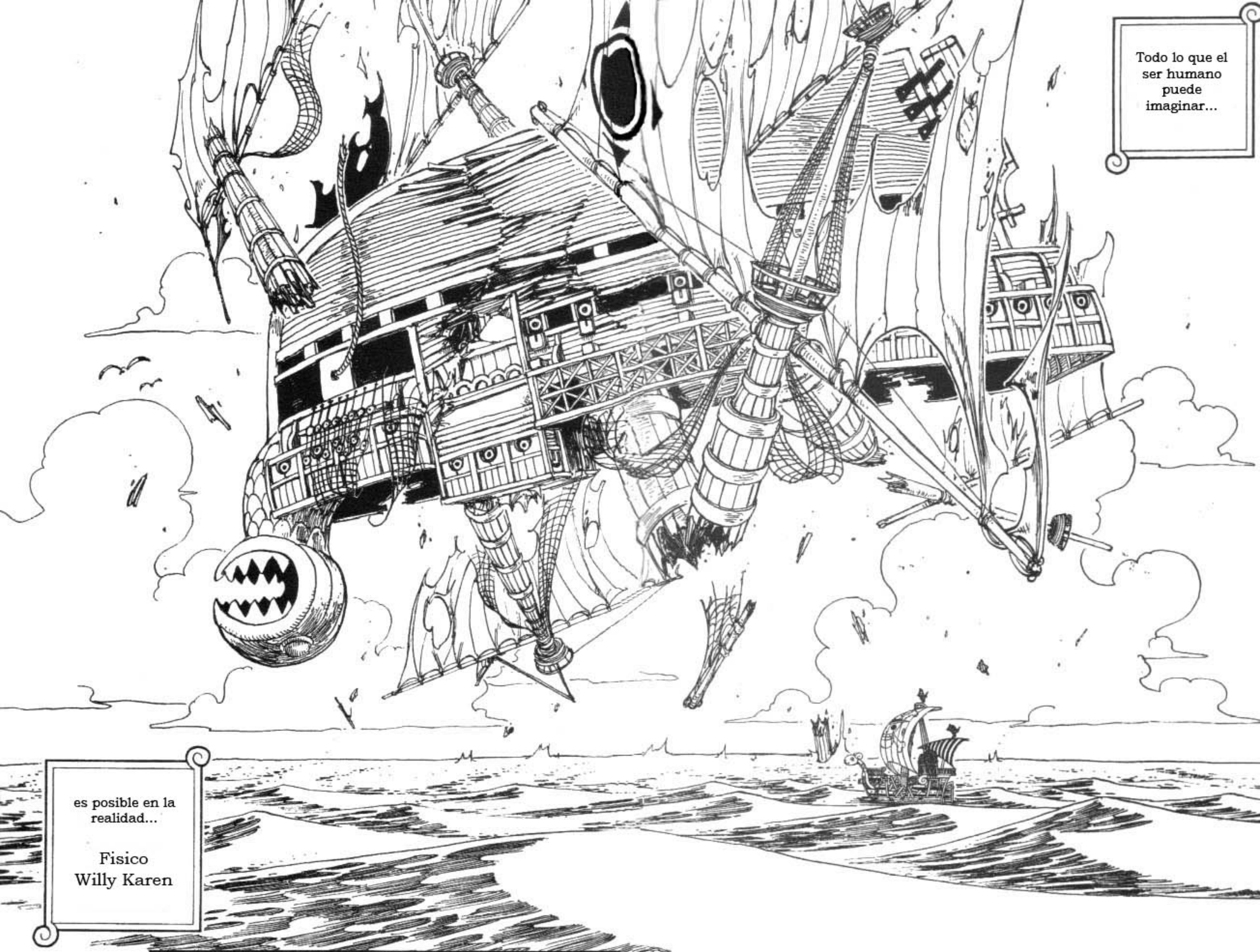
Todo lo que el ser humano puede imaginar...
es posible en la realidad...
Fisico
Willy Karen

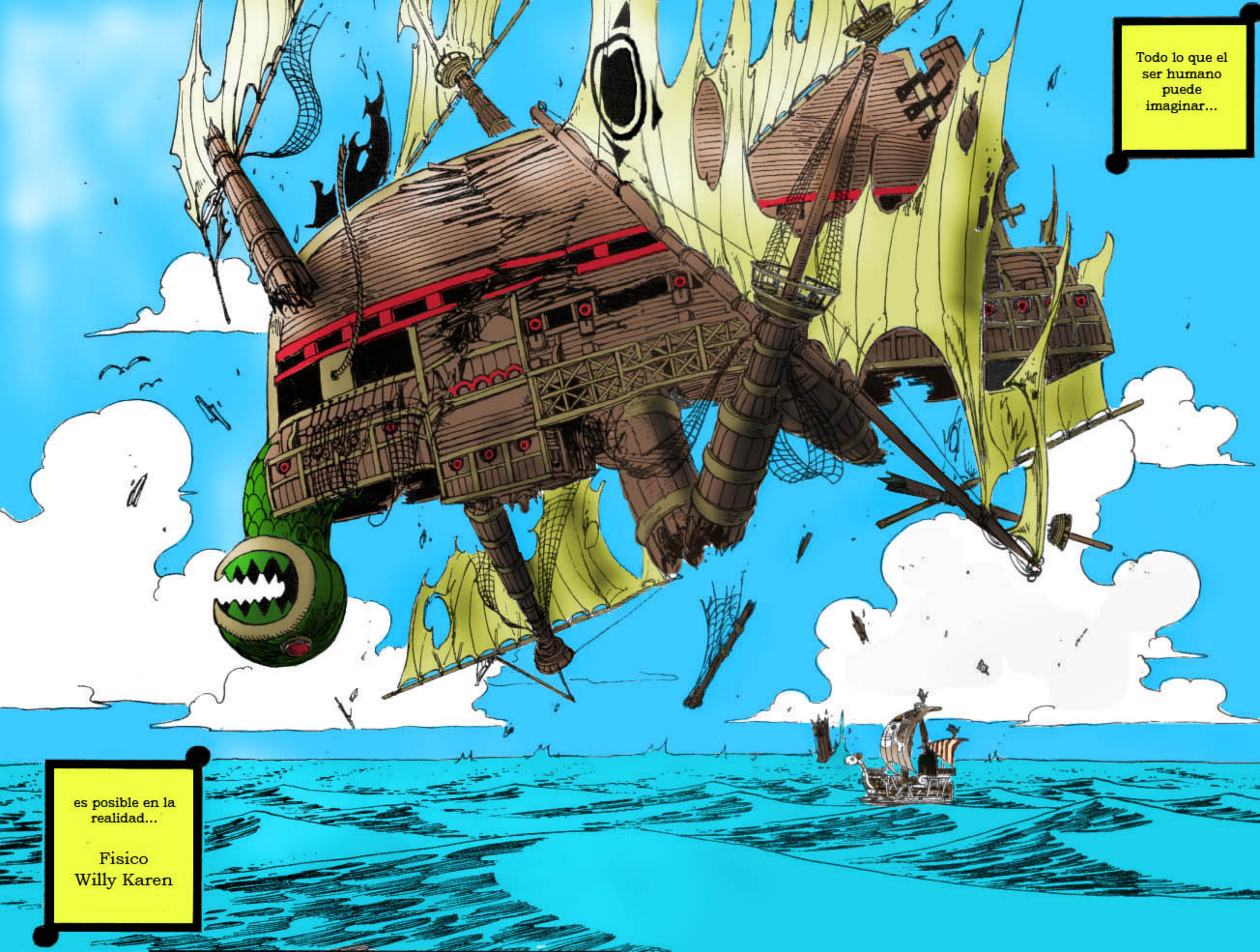
Todo lo que el ser humano puede imaginar...
es posible en la realidad...
Fisico Willy Karen

*GALEON: ERA UN BARCO DE GUERRA UTILIZADO POR LOS EUROPEOS EN LOS SIGLOS 15 Y 16. ES UN BARCO CON 3 MASTILES.

¡WUAAAAAAAA AAAAAAAAAA AAAAAAAAAAA!

¡TODOS AGARRENSE DEL BARCO!

¡AÚN SIGUE CAYENDO,TENGAN CUIDADO!

¡ES UN SUEÑO! ¡AUNQUE MAS PARECE UNA PESADILLA!

¿¡QUE!? ¿¡QUE ESTA SUCEDIENDO!?

¿PESADILLA? ¡ESO NO ES NINGUN ALIVIO!

ENTONCES, LENTAMENTE LEVANTEN SU CABEZA,ABRAN SUS OJOS...

Y VERAN UNA HERMOSA Y PACIFICA MAÑANA.

¡NO SE PREOCUPEN! SOLO RECEN COMO YO,CIERREN SUS OJOS.

¡OK! ¿EH? ¿USOPP?

¡LUFYY, PROTEJAMOS EL BARCO,YA NO AGUANTO MAS!

¿¡QUE PODEMOS HACER CON ESTOS MOVIMIENTOS!?

¡SE ESTA DANDO VUELTA! ¡SE ESTA DANDO VUELTA!

¡AHHHHHHHHHH HHHHH! ¡ES UN ESQUELETO

¡WUAAAAAAAA!

¡SE APROXIMAN MAS!

¡¡IDIOTA,NO VENGAS AQUI!

¿¡ESQUE-LETOS!?

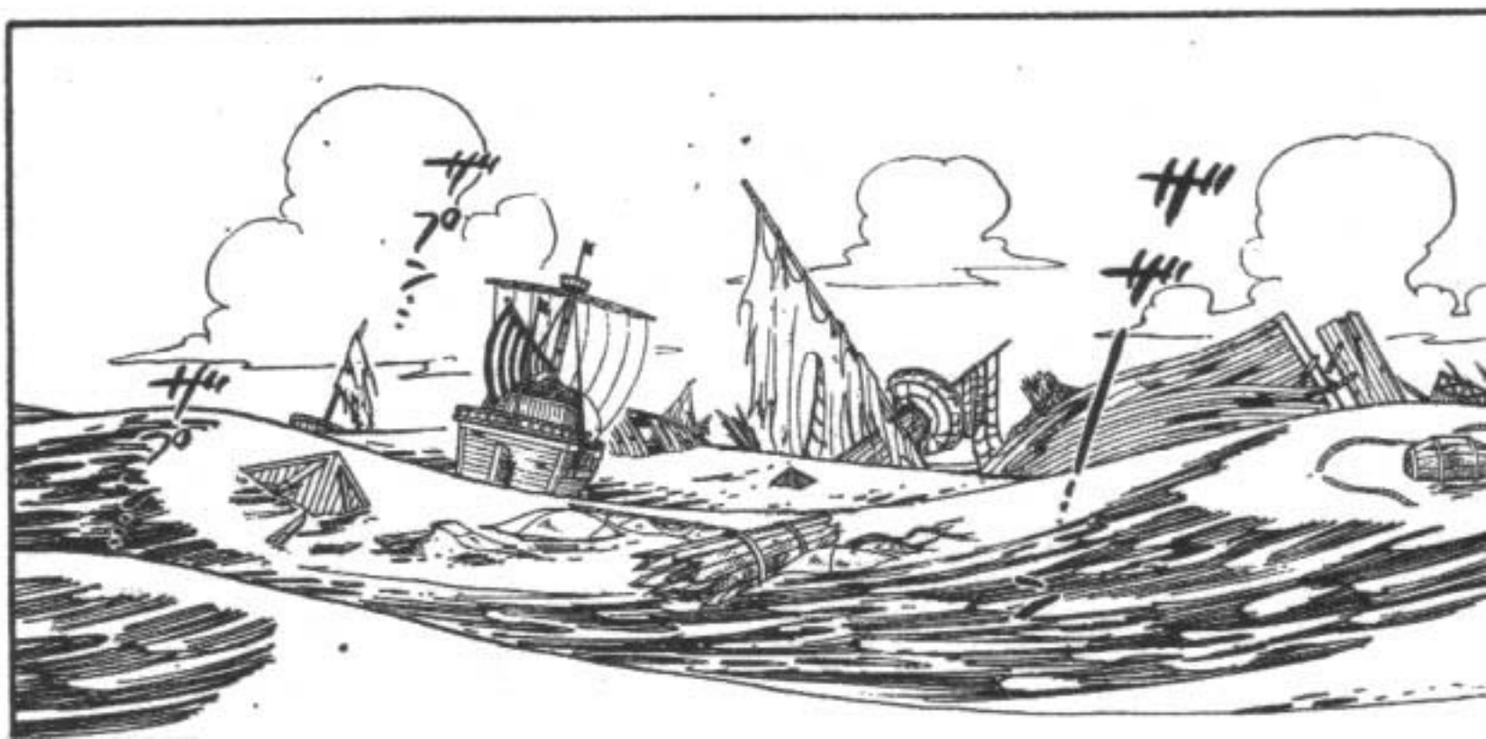

¿QUE PASA NAMI?

¿QUE?

¿QUE HAREMOS AHORA?

QUE RARO...

NO SE VE NADA...

¿POR QUE HABRA CAIDO UN BARCO DESDE EL CIELO?

¡ESO NO ES COMPLETAMENTE CIERTO, PUEDE HABER OTRO CAMPO MAGNETICO!

¡SI EL "LOG POSE" ESTA APUNTANDO HACIA ESE LUGAR...ESO SIGNIFICA...!

¿COMO?

...ESTA MALO!

¡ESTA APUNTANDO HACIA ARRIBA, NI SIQUIERA SE MUEVE!

PING

¡EL "LOG POSE"...

...UNA ISLA EN EL CIELO!!!

¡¡¡QUE EN ESA DIRECCION HAY...

!!?

待續

ONE PIECE 海賊王

下期老師外出取材，休載一回。

ONE PIECE

CAPITULO 219: MASIRA, EL REY DEL SALVAMENTO.

ISLA EN EL CIELO...

¡¿QUE!?

¿UNA ISLA PUEDE FLOTAR EN EL AIRE?

UN MAR FLOTANTE...

NO...ES MAS COMO.

¿DESDE AHI CAYERON ESE BARCO Y ESE ESQUELETO?

NO SE VE NADA QUE PAREZCA UNA ISLA.

ESTOY MAS CONFUNDIDO.

¡¿QUEEEEE!?

¡¿MAR!?

¡A TODA VELOCIDAD!

¡VAMOS TODOS!

¡SI REALMENTE HAY UNA ISLA FLOTANDO EN EL CIELO!

¡QUIERO IR PARA ALLA!

¡EL "LOG POSE" ESTA MALO! ¡ESO ES!

¡ES IMPOSIBLE QUE FLOTEN LAS ISLAS O LOS MARES!

NO SE MUCHO ACERCA DE ESO...

PARA SER SINCERA,NUNCA HE VISTO UNA ISLA EN EL CIELO.

PARA UN BARCO ES IMPOSIBLE SUBIR,CAPITAN.

¡WUAA!

SI NO,COMO LLEGAR HASTA AHI...

!

LO QUE TE DEBE PREOCUPAR AHORA,NO ES EL "LOGE "POSE"...

NO,SEÑORITA NAVEGANTE...

¿QUE HACEN ESOS DOS?

BUSCANDO ALGO DIJERON...

¿POR QUE ELLA ESTA ABRIENDO ESE COFRE?

.....

ぶんぶんぶん

CRK

PING

UN MUERTO Y UNA BONITA MUJER...QUE COMBINACION...

LO QUE ESTA HACIENDO ES REALMENTE RARO...

ESTO...

¿QUE ESTAS BUSCANDO?

TREPANACION: ES EL METODO DE CIRUGIA MAS ANTIGUO QUE CONOZCA LA HUMANIDAD: BASICAMENTE CONSISTE EN HACER UN AGUJERO EN LA CABEZA PARA CURAR CUALQUIER ENFERMEDAD PROVOCADA POR LOS DEMONIOS.

ME PARECE QUE ESTE ES UNA CIRUGIA LLAMADA *TREPANACION...

¿DE MODO QUE ESTE TIPO MURIO CUANDO ALGUIEN LE ABRIO ESE AGUJERO EN LA CABEZA?

ESTE HOYO DE AQUI,NO ES NATURAL...

¿ESO LO HACE UN DOCTOR, NO ES ASI?

DEBERIA DEVOLVERLE SU CABEZA...

コト...

EL DEBE HABER MUERTO POR ALGUNA ENFERMEDAD MIENTRAS VIAJABA. SUS DIENTES SIGUEN INTACTOS A DIFERENCIA DEL CRANEO...
TENIA CERCA DE 30 AÑOS.
BIEN...CREO QUE MURIO HACE UNOS 200 AÑOS...

PERO ES UN METODO MUY ANTIGUO...
SI,ES UN METODO QUE SE USO PARA CURAR ALGUNAS ENFERMEDADES DE LA CABEZA...

LO ENCONTRE,ES EL "SAINT BREEZE" DEL REINO DE BREEZE EN EL SUR AZUL...ZARPO HACE 208 AÑOS.

ESE BARCO DEBIO SER USADO PARA EXPLORAR.
ESTO ERA UNA COSTUMBRE EN PARTICULAR EN EL SUR AZUL.
... PORQUE ELLOS FUERON CUBIERTOS CON ACEITE DE GOMA...

EL NO PUEDE HABLAR,PERO AUN NOS PUEDE CONTAR SU HISTORIA...
¡JUSTO COMO EL CRANEO! ¿COMO PUEDES SABER TANTA INFORMACION?

SIP,ES EL MISMO.
¡ES EL MISMO BARCO QUE CAYO DESDE EL CIELO!
ESE BARCO DEBE HABER ESTADO AHI UNOS 200 AÑOS.

¡PERO QUE ESTAN HACIENDO!

LWAH, BWEP MEEB (AYUDENME)

¡LUFFY SUBE!

PERO EL BARCO SE ESTA HUNDIENDO RAPIDAMENTE...

SI ESE BARCO FUE USADO PARA EXPLORAR,DEBE TENER UNA RUTA DE EXPLORACION...

¡ENCONTRE ALGO REALMENTE COOL!

¡MIREN LO QUE TENGO!

¡HEY CHICOS!

!!

しばっ…!!

¡¡MIREN ESTO!!

!!?

¿UN MAPA DE...

SKYPIEA

...LA ISLA EN EL CIELO?

¡HEY!

¡HEY!

¿ESTO SIGNIFICA QUE REALMENTE HAY UNA ISLA AHI?

SKYPIEA...

¡HAY UNA ISLA EN EL CIELO!

¡BIEN USOPP!

いやっほーう!!!

¡UNA ISLA DE ENSUEÑO! ¡VAMOS POR ELLA!

¡¡CHOPPER!!

¿ISLA DE ENSUEÑO?

AHHH... LO SIENTO.

DEBE ESTAR...

...HAY DEMASIADOS MAPAS FALSO POR AHÍ.

NO CANTEN VICTORIA,ES SOLO UNA POSIBILIDAD...

¿¡CONOCEN ALGO LLAMADO IMPOSIBLE!?

¡NO ME IMPORTA QUIERO IR AHI!

NAMI ES TAN LINDA CUANDO SE ENOJA.

¡TÚ ERES EL NAVEGANTE! ¡DEBES PENSAR EN ALGOOO!

AHH NAMI,ES FACIL,EN EL BARCO.

¡LO QUE QUIERO DECIR ES QUE NO SE COMO LLEGAR!

SOLO TENEMOS QUE PONERLE LAS MANOS ENCIMA A LA RUTA DE ESE BARCO...

SI FUE POSIBLE PARA UN BARCO TAN GRANDE,ES POSIBLE PARA TODOS...

LO QUE NECESITAMOS ES INFORMACION, COMO DICE ROBIN...

PERO AHORA ESTA COMPLETA-MENTE HUNDIDO...

PER...PERO NO PODEMOS... NOSOTROS NO PODEMOS IR AHI...

EL "LOGE POSE" ESTA APUNTANDO HACIA ARRIBA.

SIGNIFICA TENER QUE SACAR ESE BARCO,PERO ES DEMASIADO GRANDE PARA NOSOTROS.

¿A QUE SE REFIEREN CON RESCATAR LO?

¿¡ES SIQUIERA POSIBLE!?

¡¡BIEN!!

¡¡SI ESTA HUNDIDO,SOLO TENEMOS QUE RESCATARLO!!

¡NO SE PREOCUPEN, MI TRABAJO ES PERFECTO!

AHORA LES TOCA A USTEDES.

¡NAMI, ENCONTRARE ESA COSA QUE NOS LLEVARA AL CIELO!

¿ESTAN SEGUROS QUE ESTO VA A FUNCIONAR?

どーーーーーん

KRAA KRAA

ザバッ

"CRUNCH"

!

BUENA SUERTE...

BIEN...

ドーン!!

ガラ

ガラ

ガラ

ゴボボ

HEY, HEY, HEY ...

ゴボボ

¿¡QUE QUIERES DECIR CON OK?

OK

¡SANJI AQUI! ¡LO VEO VENIR POR ESTE CAMINO!

¿ESA ES UNA SERPIENTE GIGANTE?

SOY LUFFY, AQUI HAY MUCHOS MONSTRUOS.

SOY CHOPPER, POR FAVOR RESPONDANME

RES-CATE RES-CATE

FIUU, GRACIAS A DIOS QUE NO FUI.

OK

CHOPPER, DALE MAS CUERDA.

ELLOS ESTAN BIEN, QUE SIGAN BAJANDO...

¡RES-CATE!
¡RES-CATE!
¡RES-CATE!
¡RES-CATE!

¡CLASHHHH!
¡CLAAAAASH!
¿QUE ES ESO?

¡PAREN EL BARCO!
PHREEET~!
¡TRIPULACION!
ゴゴゴゴ
*PHREEET~!

¡AYE-AYE SEÑOR!

¡AYE-AYE SEÑOR!

¡JEFE!

¿¡ESTE ES EL LUGAR DONDE ESTA EL BARCO HUNDIDO!?

¡EN OTRAS PALABRAS ESE SOY YO!

¡JEFE!

MASIRA
¡PREPAREN EL RESCATE!
¡ESE BARCO ES MIO!
¡OKE,OKEEE! ¡OOOK!
Jefe pirata Masira
Rey del salvamento
Masira.
Recompensa:
23 millones.
¡OKEE! ¡OOOK! ¡OOOOK!

¡HEY! ¿QUE ESTAN HACIENDO USTEDES AQUI? ESTE ES MI TERRITORIO.

¿TERRITORIO?

¿POR QUE TENIAN QUE LLEGAR AHORA ESTOS TIPOS TAN RAROS...?

CORRECTO...

CADA BARCO DE LOS ALREDEDORES ES MIO.

¿ACASO ESTAS JUGANDO CON MIS COSAS?

¿ENTONCES SSS...?

¡RESPONDAN MI PREGUNTA AHORA!

¡OKEE! ¡OOOK!

DETENGAN TANTA PALABRERIA...

¿Y QUE? ES NUESTRA OPORTUNIDAD ...

MMM ESO QUE DICE ÉL...

PARECE QUE ÉL TAMBIEN BUSCA RESCATAR EL BARCO...

¡SUBIR!

¿DE DONDE VIENES Y COMO PIENSAS SUBIR ESE BARCO?

BIEN, HAZLO.

¿TIENES ALGO QUE PREGUNTARME?

¡DISCULPA! ¿PUEDO HACERTE UNA PREGUNTA?

ASIRA

JAJAJAJA GRACIAS POR DARSE CUENTA.

PERO YO...

¿UHH... UH?

ASIRA

¡SOY UN HOMBRE APUESTO! ¿ACASO NO PIENSAS ESO?

¿MONO?

¡HEY! ¿TE PAREZCO MONO?

SI ES UN SOLO BARCO,NOSOTROS PODEMOS RESCATARLO.

NO ME IMPORTA QUE TAN GRANDE SEA...

YO SOY UN HOMBRE QUE RESCATA,CADA BARCO QUE SE HUNDE.

¡POR SUPUESTO, YO ESTOY AQUI PARA RESCATAR!

ASI QUE TUS CHICOS ESTAN AQUI PARA RESCATAR...

ウッキー!!

BIEN,SOLO MIREN COMO LO HACEMOS.

¡AHH! YA VEO...USTEDES NUNCA HAN VISTO COMO SE HACE...

SOLO DEBEMOS CALMAR LA SITUACION...

¿EH?

¿ASI QUE...PODEMOS VER COMO LO HACEN?

¡ASI QUE....!

¿¡QUE!? ¿¡HAY ALGUIEN ALLA ABAJO!?

¡NO! ¡ELLOS FUERON GOLPEADOS POR ALGUIEN!

UH-OH!

OH NO!

¿FUE UN MONSTRUO MARINO?

NUESTRO EQUIPO QUE. FUE A EXPLORAR EL FONDO...

¿QUE?

¡¡JEFE!! ¡PROBLEMAS!

POR FORTUNA ES UN IDIOTA...

¡ABAJO DEL AGUA HAY ALGUIEN! ¡TENGAN CUIDADO!

ESTO ES...

GLUP ....

¡HEY USTEDES!

SI...

UM ...

¡AYE AYE! ¡SEÑOR!

¡ASEGUREN EL GANCHO!

¡QUE COMIENZE EL RESCATE!

ゴゴゴ

ゴゴゴゴ...

ONE PIECE 第打撈王馬斯拉り／完

Heros
fansub

ONE PIECE

CAPITULO 220: UNA CAMINATA BAJO EL MAR

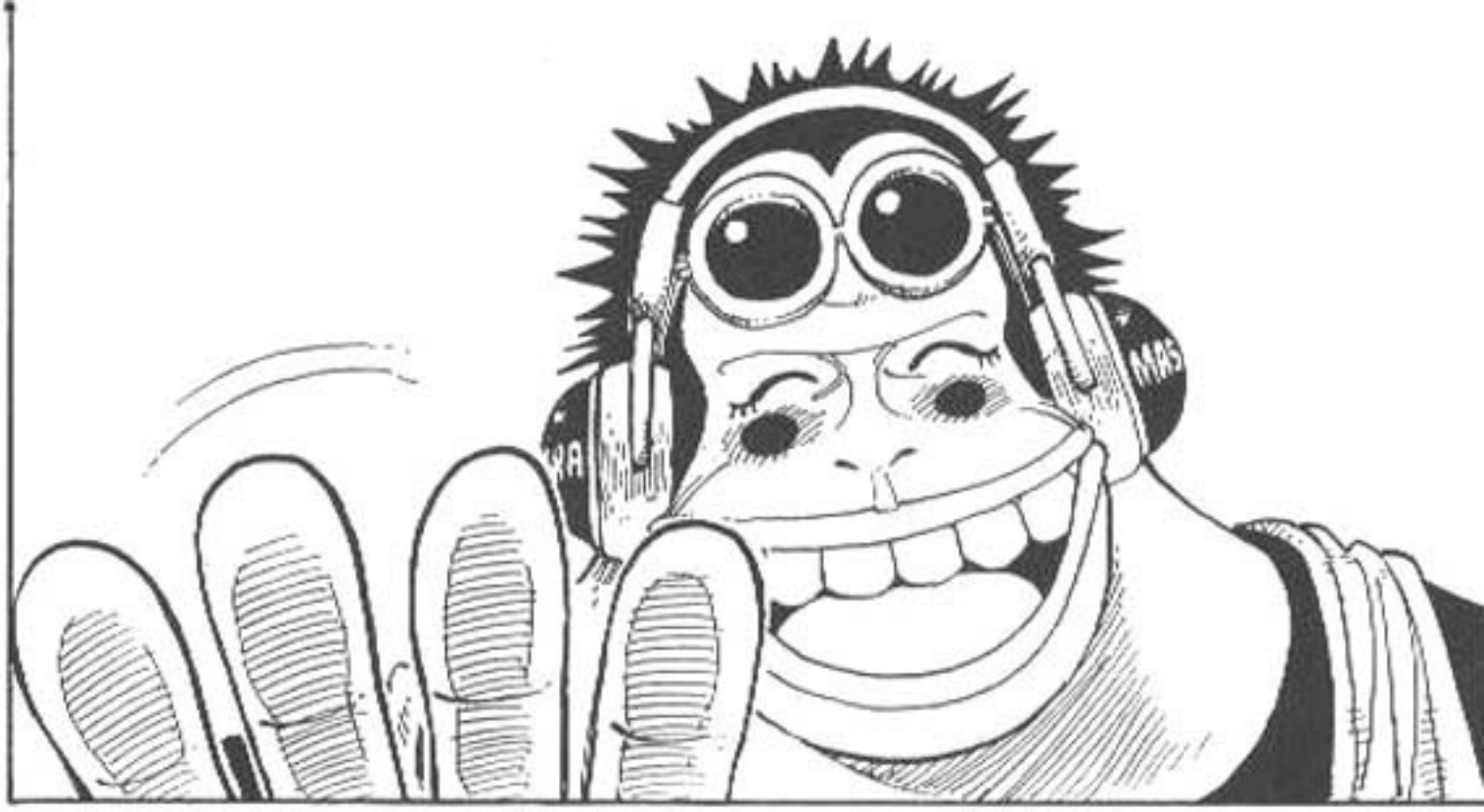

¡LO SE!
¡NO PODEMOS PERMITIR QUE SE ENTERE,DE LA BOMBA DE AIRE!
¡...NOS ESTA SALUDANDO!
SAKASAKA SAKASAKA ...
SAA... KA..

¡IMAGEN QUE ELLOS SON UNOS MUÑECOS,COMO SI NO ESTUVIERAN AQUI!
¡TRIPULACION, ESCUCHEN!
MAS

¡SIIIIIIII!

ガチ

ガチ

MASIRA

¡NO SE PONGAN NERVIOSOS! ¿OK?

ゴボ

ゴボ

ゴボ

SISISA ...

¡TEN CUIDADO CON ESE MISTERIOSO ENEMIGO!

ガラ

ガラ

ドボボボン!

PROBABLEMENTE QUIEREN DARNOS UN ESPECTACULO...

SE VEN ORGULLOSOS ...

SAKA

SAKA

ゴボ...

ゴボ...

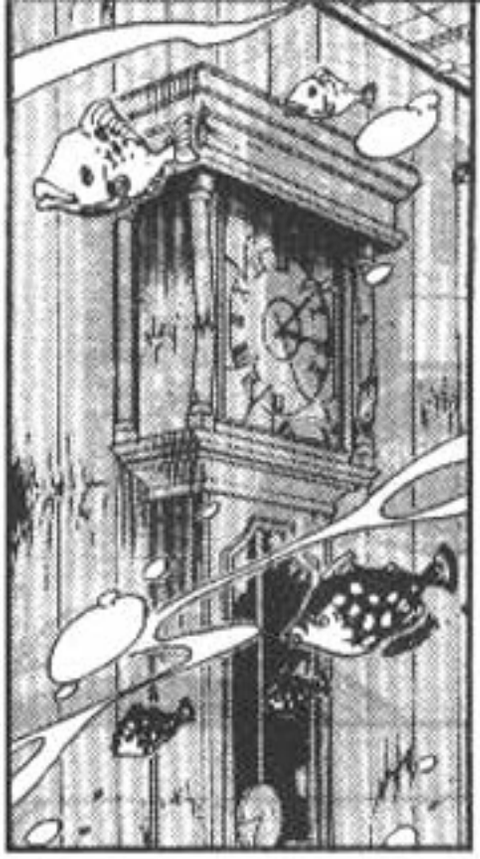

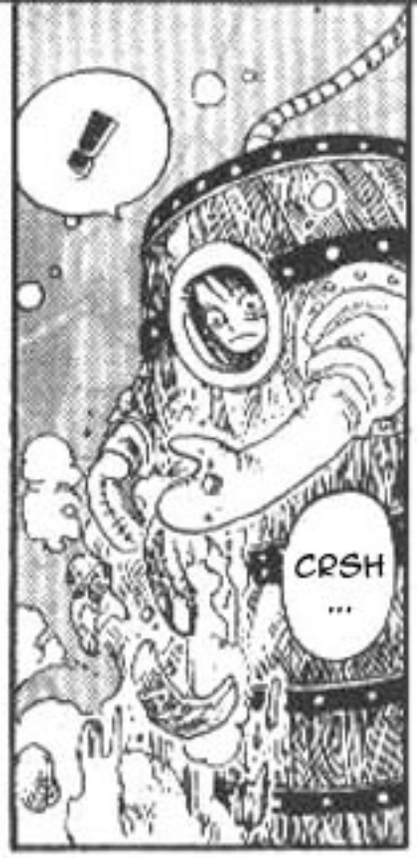
!
CRSH
...

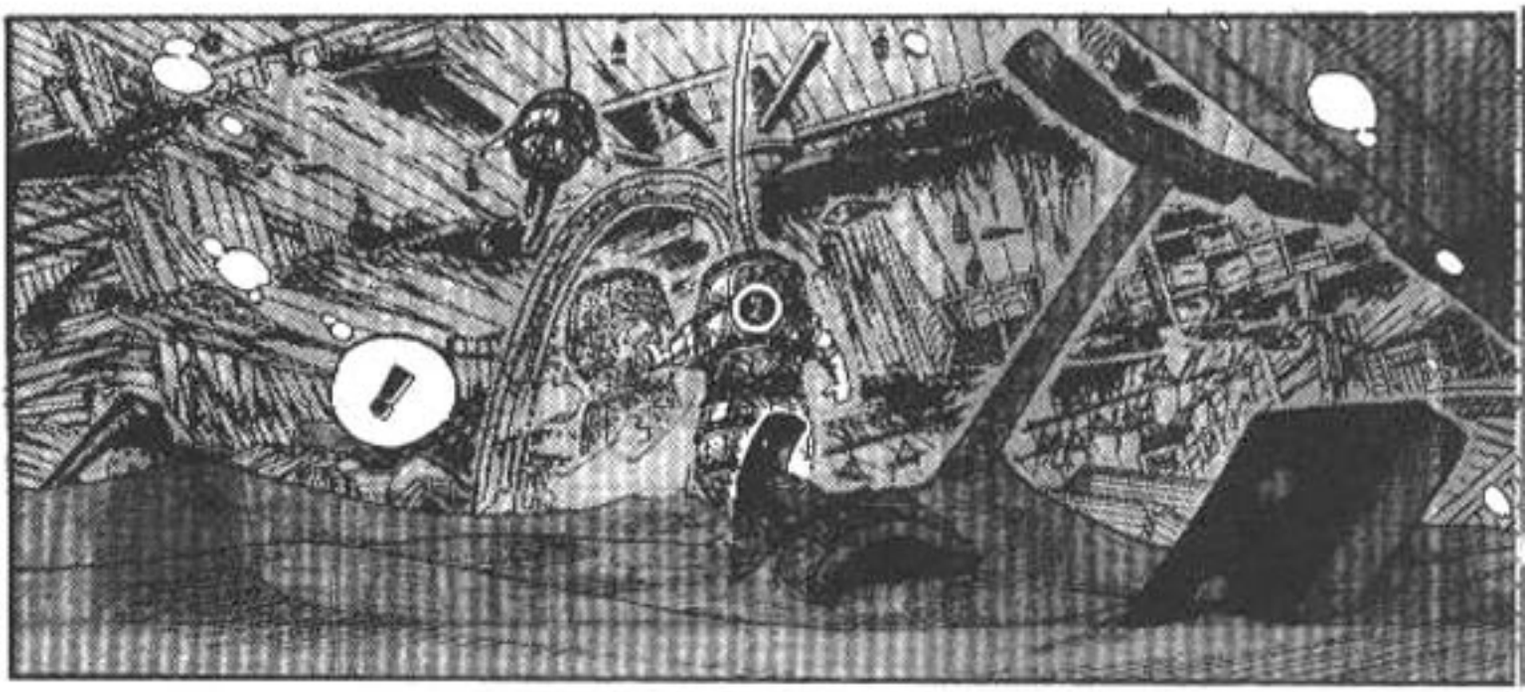
!

?
?

ボボフ!!
!!!
!!!
KATSU ...
KATSU ...
!!!

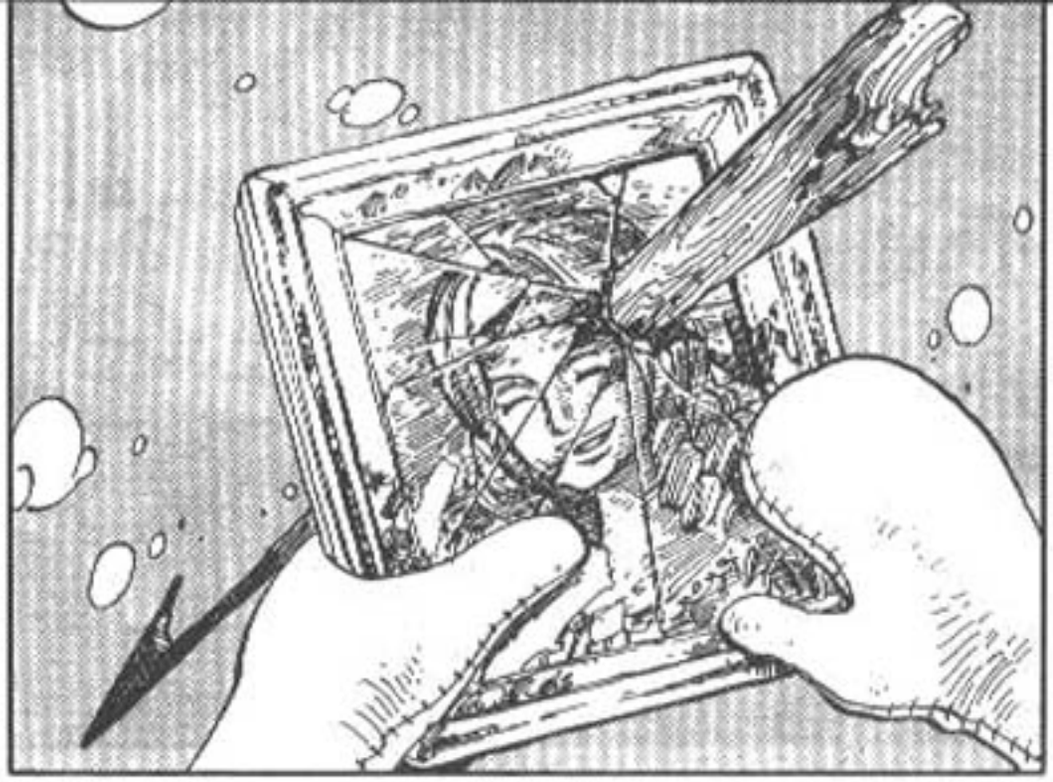

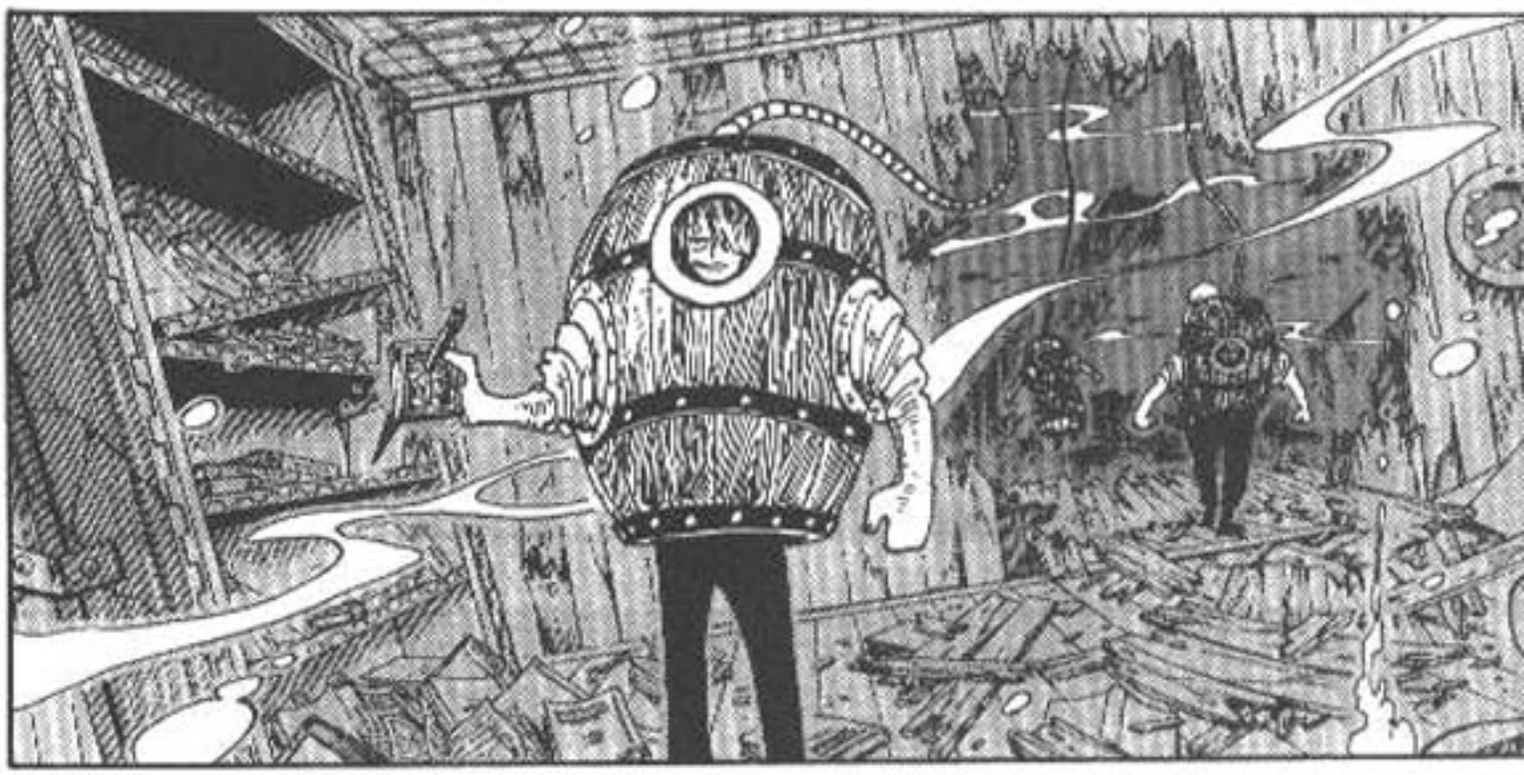

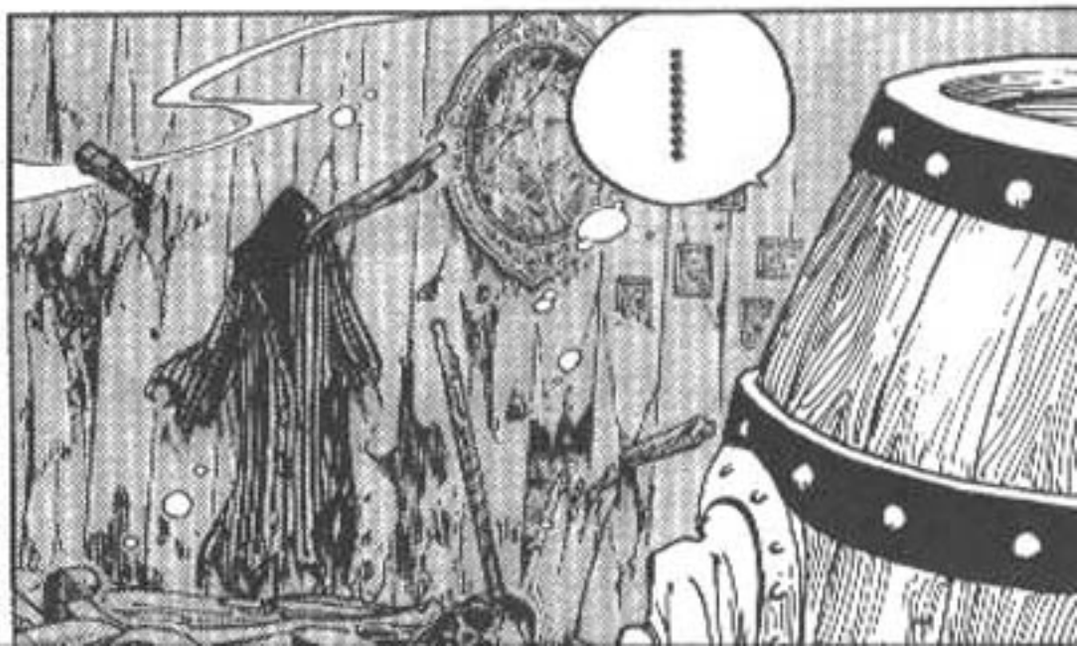

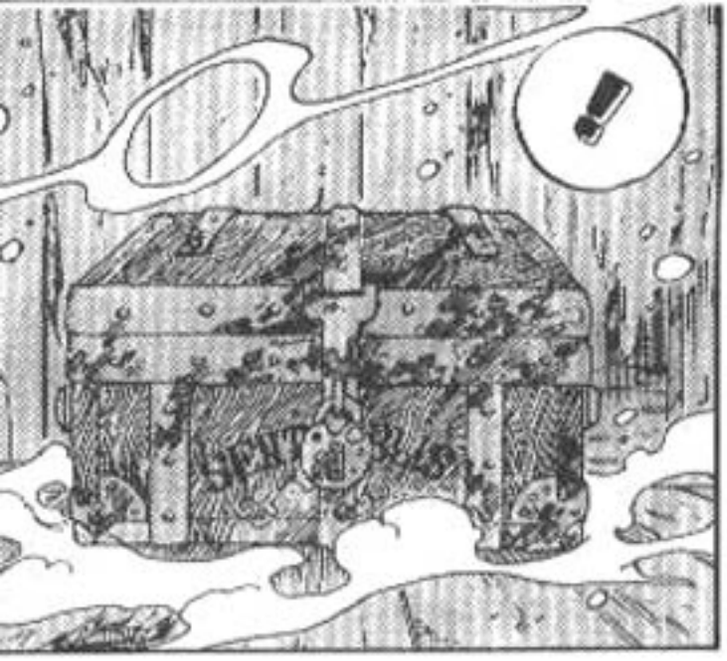
!

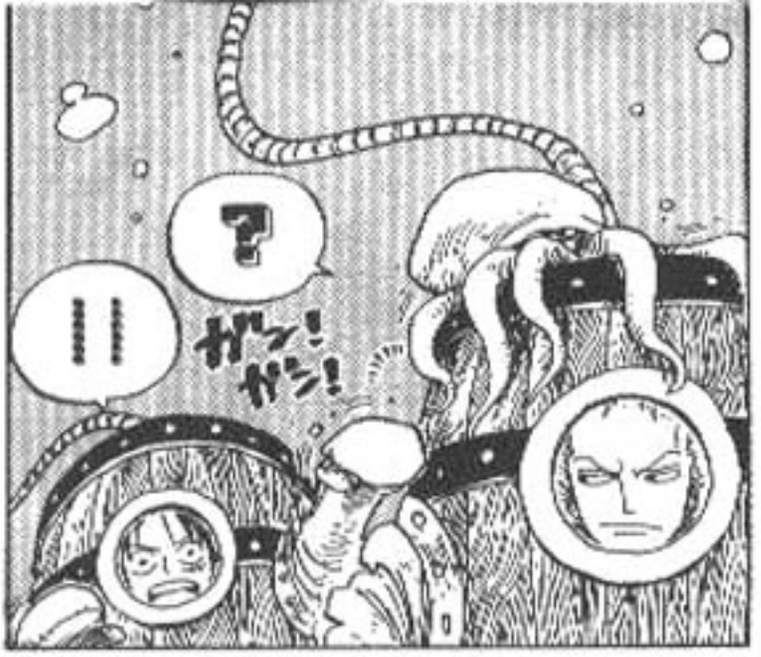
?
!!
ガシャ!
ガシャ!

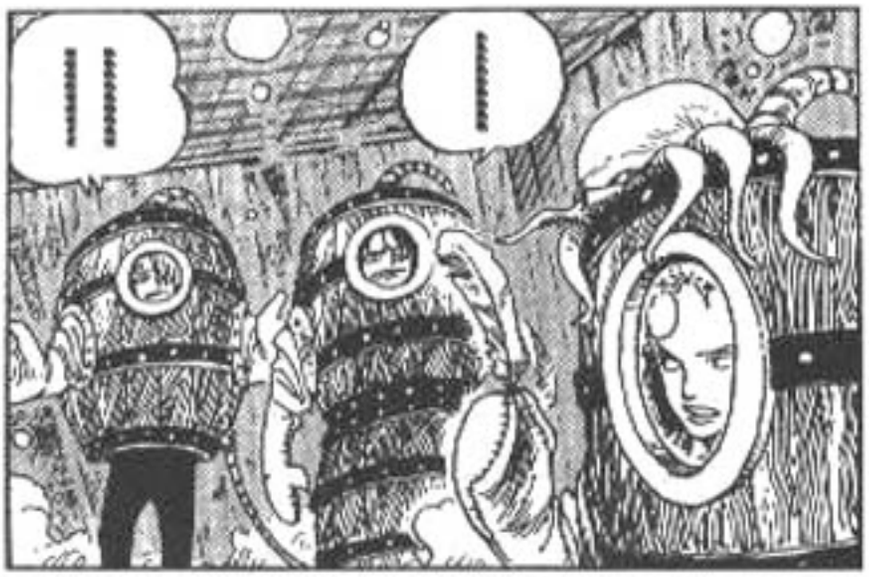
!
!!

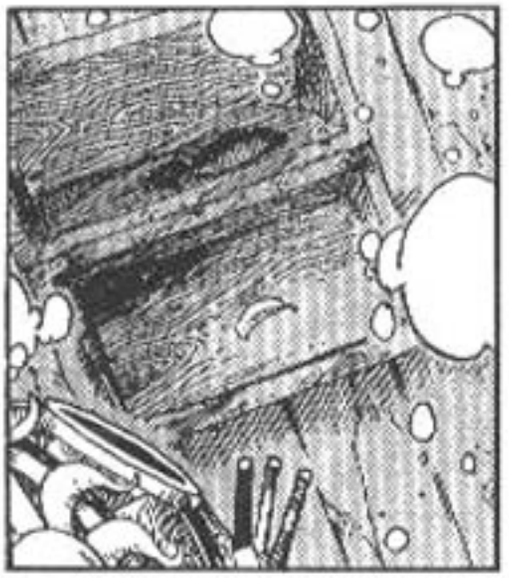

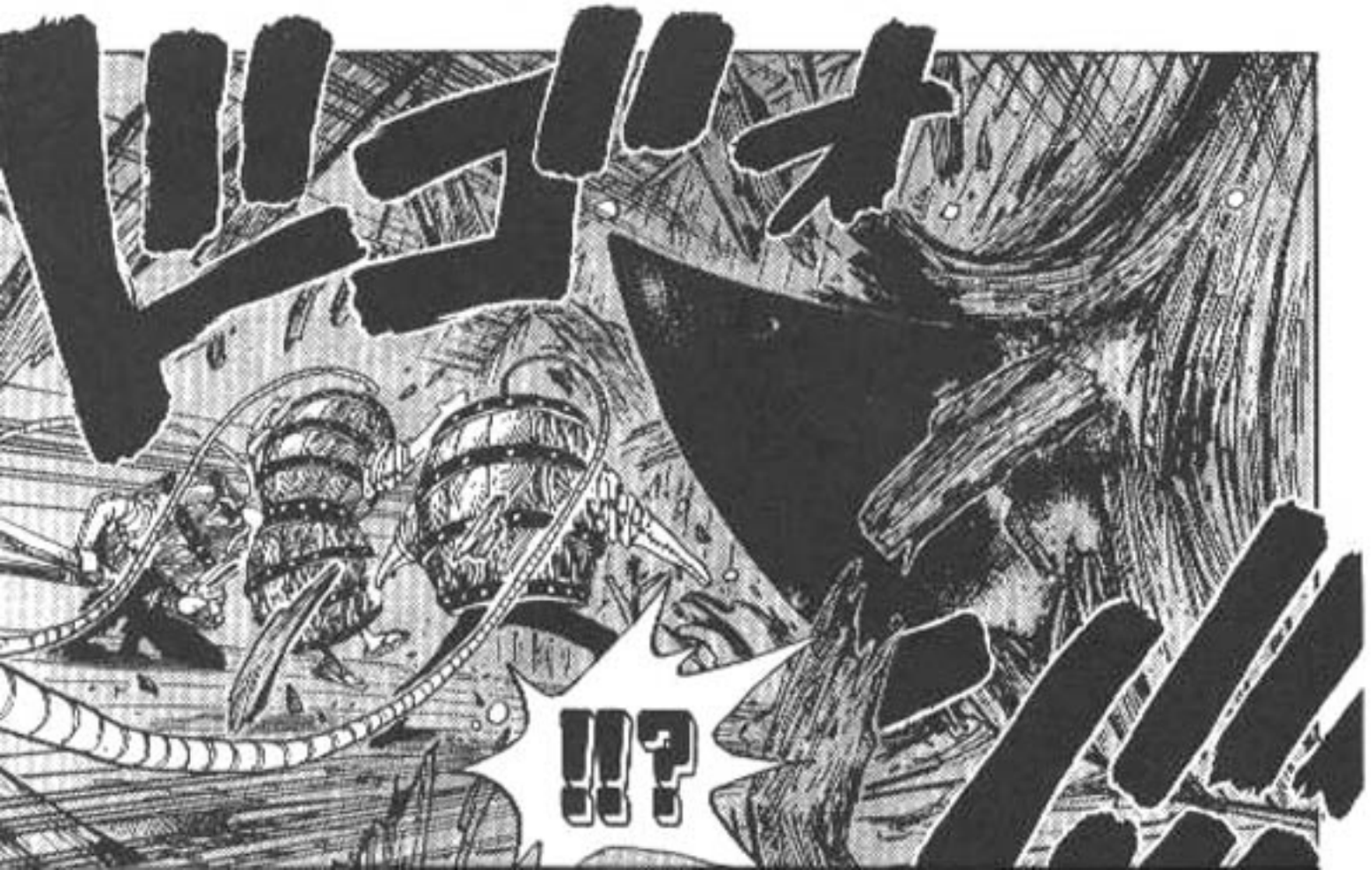
ドゴォォォ
!!?

グルルルル!!
ガコォ…ン!!
¡INSTALACION DE LA HORQUILLA COMPLETA!
¿¡QUE ES ESO...!?
ばばばっ!!

¡OKE,OKE! TIENES UNA VISTA MUY AGUDA...ESTE MONO NO ES SOLO UN ELEMENTO DECORATIVO.

¡!

¿¡QUE ES ESO!? ¡ESE MONO! ¿¡PARA QUE ES ESE MONO!?

AHHH... ¿ESTO?

¡SI CAPITAN!

モンキーモンキー モンキー

モンキー モンキーモンキ

SISISA!

SISISA!

¡BAJENLO!

¡BARCO HUNTER!

ゴゴゴゴ

ゴゴゴゴ...

¡KSHH!

ゴゴゴゴ

¡QUEE!

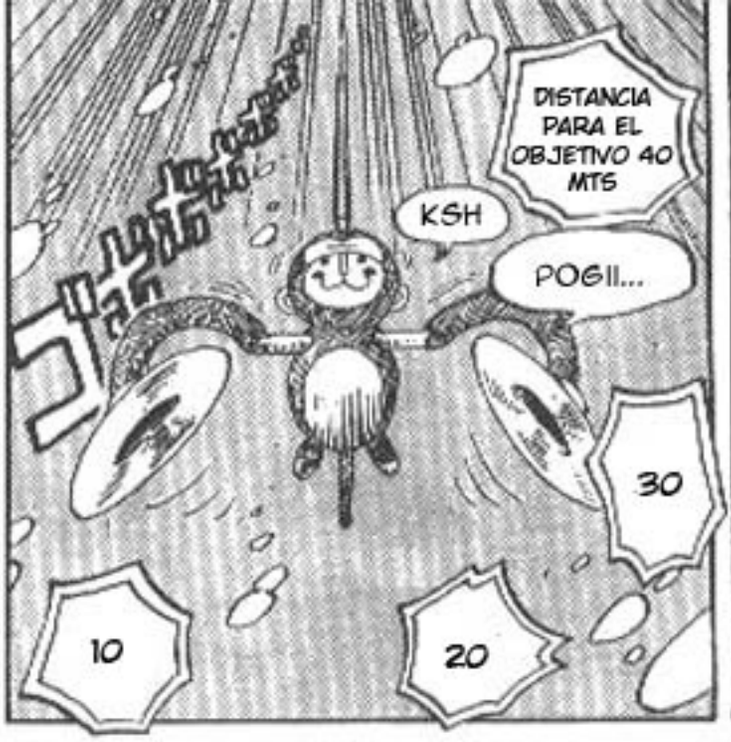
DISTANCIA PARA EL OBJETIVO 40 MTS
KSH
POGII...
30
10
20

¿DE QUE ESTAN HABLANDO?
¡REAL-MENTE GENIAL!
¡WOW! ¡ES GENIAL!

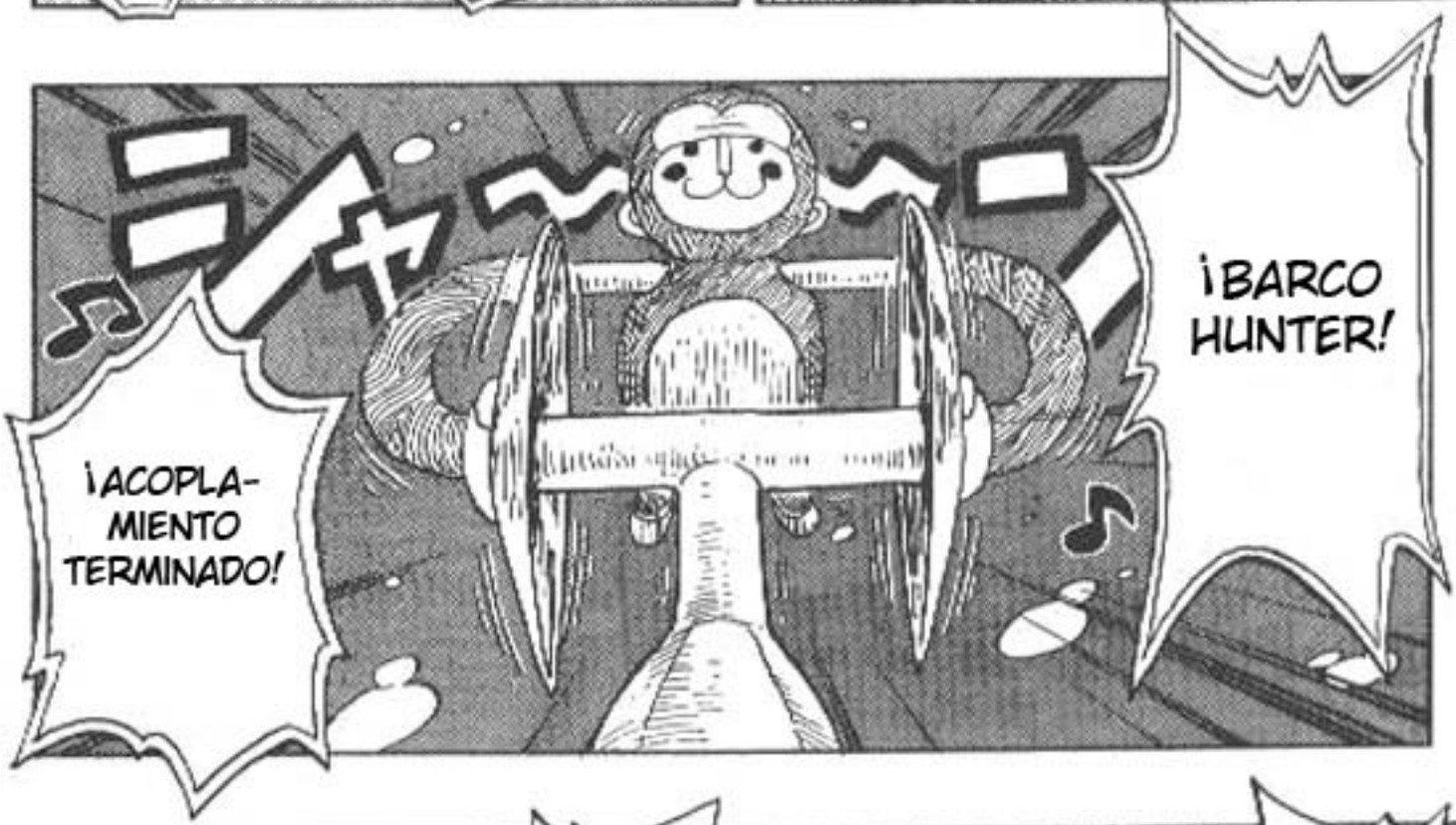
¡BARCO HUNTER!
¡ACOPLA-MIENTO TERMINADO!

¡QUE LOCURA! ¿VA A SOPLAR AIRE POR EL TUBO,PARA SUBIR EL BARCO?
¡ES IMPOSIBLE!

¡SI SEÑOR!
¡MUY BIEN, COMIENZEN A SOPLAR!

ゴゴゴ
ゴゴゴ
すうううう
MABIRA
ポウ
!!?
ゴク
¿AIRE?

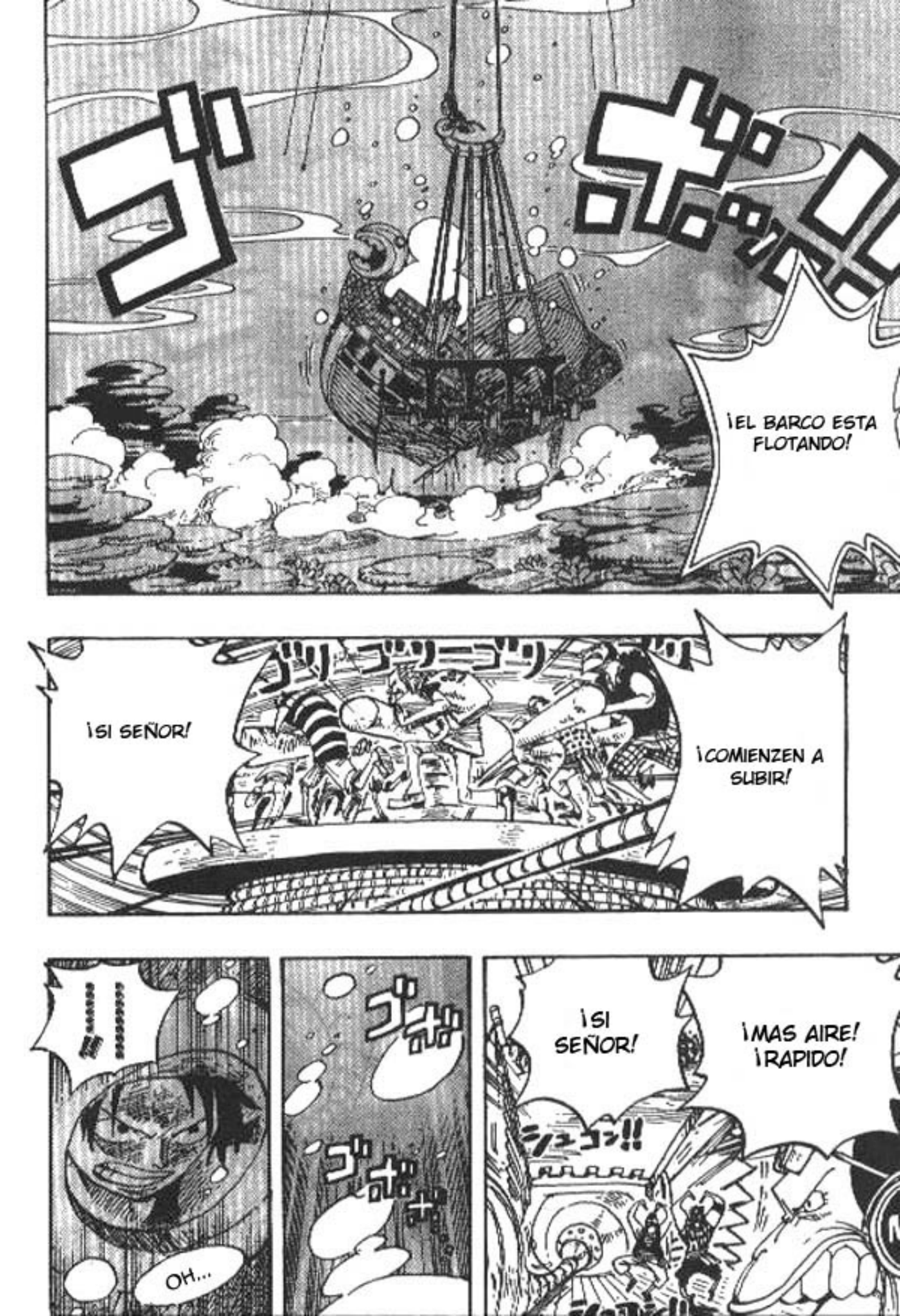
ゴボボボ
¡EL BARCO ESTA FLOTANDO!
ゴリゴリゴリゴリ
¡SI SEÑOR!
¡COMIENZEN A SUBIR!
!!
OH...
ゴボボ
ゴボボ
¡SI SEÑOR!
¡MAS AIRE! ¡RAPIDO!
シュゴン!!

¡GYAAAAA!

¡SEÑOR! LA TRIPULACION QUE ESTA BAJO EL AGUA...

¿¡QUE PASA CON MI TRIPULACION!?

MASIR

¿¡QUEE!?

¿¡QUIENES SON ELLOS!?

¡GRRR, COMO SE ATREVEN A ATACAR A MI TRIPULACI-ON!

¡WAAAA!

¡HAY ALGUIEN DENTRO DEL BARCO!

!!!

MASK

¡GYAAA!
¡CAPITAN AYUDA!
¡VOY PARA ALLA!
ばっ!!

¿ESTABA POSANDO PARA UNA FOTO?
¿¡QUE!?
AHH,LO SIENTO NO TRAJE MI CAMARA PARA LA FOTO...
ドガーン!!

ゴォォォォォォォォォ

¡SI SEÑOR!
¡CONTINUEN SUBIENDO EL BARCO!
ドガン!!

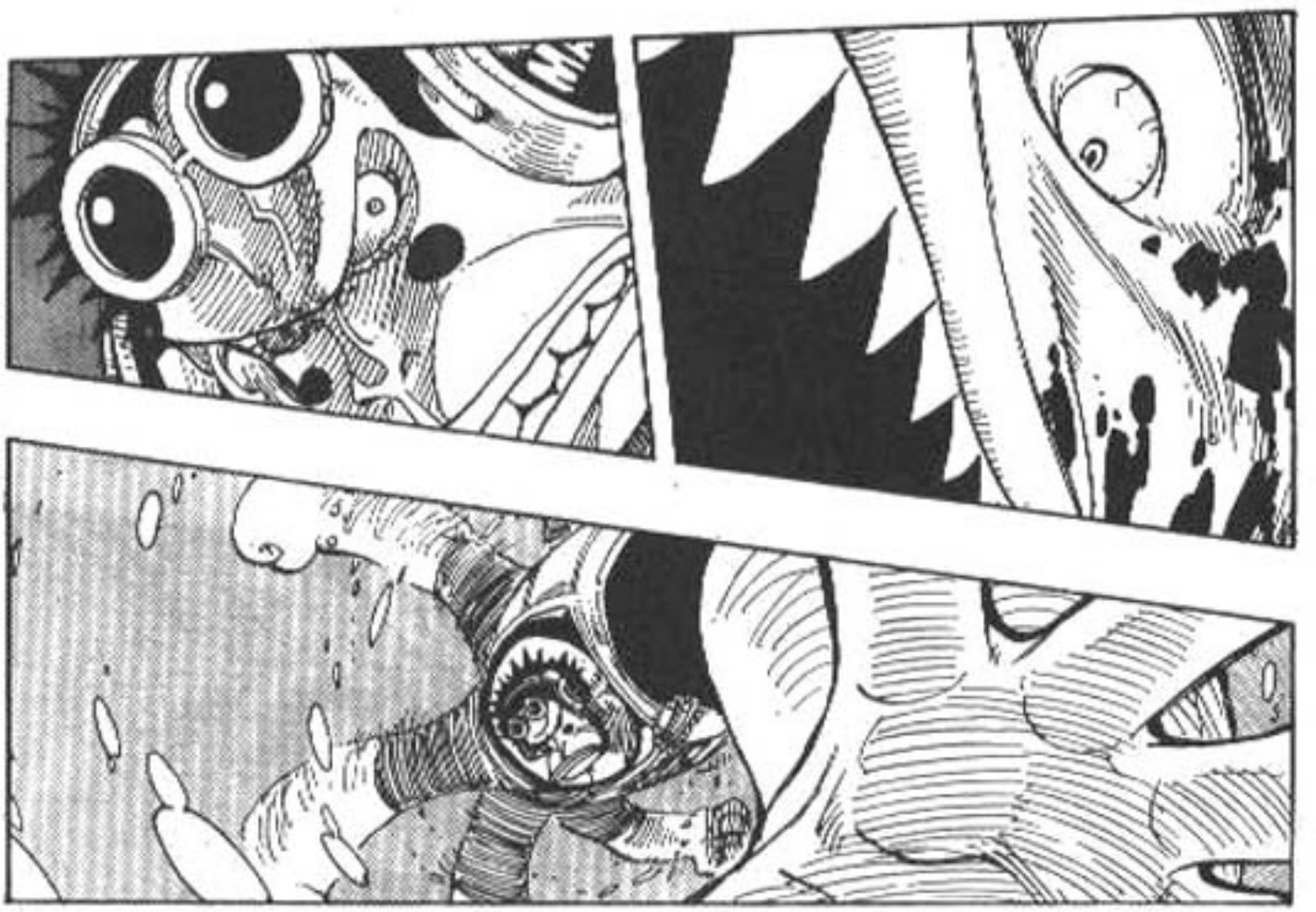

¡¡¡MONKEY PUNCH!!!

KSH...

MASIRA
ESTA COMENZANDO A ELEVARSE...

¿LE HABRA PASADO ALGO A NAMI Y A ROBIN?
¿PERO QUIEN ESTARA TRATANDO DE SUBIR EL BARCO?
NO IMAGINE QUE PODRIA HABER TANTO AIRE AQUI...
¡MIREN! PODEMOS QUITARNOS LOS BARRILES.
¡HE TRATADO DE CONTACTARME, PERO NO RESPONDEN!

¿¡QUIEN ESTA CAUSANDO PROBLEMAS EN MI TERRITORIO!?

AHH
¿UN MONO?

¿QUE SE SUPONE QUE ESTAN CONVERSANDO?
SI, REALMENTE PARECES MONO...
¿ENSERIO TE PAREZCO TAN MONO?
EH?
¿QUE?
¿QUIEN ERES TU?
MASI

S.. SI... ¡SIII!
ESTA BAJO EL BARCO...

EHHH...AHI HAY ALGO...

CRASSH!

ONE PIECE 「海底散步」／完
下期待續

Heros
fansub

CAPITULO 221: MONSTRUOS

IMAGEN NO DISPONIBLE.

¿QUE? ¿QUE ES ESO? ¿ES ALGUN TIPO DE ISLA?

¡CAPITAN! ¡CAPITAN!

¿UN SUEÑO!? ¿ENSERIO!?

¡ESTO ES SOLO UN SUEÑO!

¡NO QUIERO MIRAR!

¡NO SE! ¡NO SE LO QUE ES! ¡NO LOGRO VER NADA!

LOS CHICOS HAN SIDO...

AHH...

¡FIUUU, ERA SOLO UN SUEÑO!

ゴゴゴゴゴ

CRUNCH
CRASH

¡NO DIGAS ESO!

HMMM,LOS TUBOS DE AIRE ENTRAN POR LA BOCA DE ESA COSA,CREO QUE TENGO RAZON...

¿TRAGADOS POR ESA COSA?

ああ

¡NO DIGAS ESO!

¡SE LO DIJISTE SIN TENER NINGUNA PRUEBA DE QUE SI ERA PELIGROSO!

¡TODO ES TU CULPA,TU LES DIJISTE QUE BAJARAN AL FONDO!

じたばた じたばた

¡WUAAAA! ¡LUFFY Y LOS OTROS FUERON COMIDOS VIVOS!

... SI

!!!

PODRIAS HABER ESPERADO UN POCO ,PARA CAMBIAR DE ACTITUD...

どーん

¡DISCULPEN!

PARECE QUE TENDREMOS QUE CORTAR LOS TUBOS DE AIRE...

ゴゴゴゴ

ガーン!!

!!?

TKCH

¡ROBIN, TU ERES FUERTE, HAS ALGO!

¡NOOOOOOOOOOOOOOOOOOOO!

SI NO LO HACEMOS, SEREMOS TIRADOS DEBAJO DEL AGUA.

¡NO PUEDO, ES DEMASIADO GRANDE!

ゴゴゴ ゴゴゴ ゴゴゴ...!!!

...QUE BIEN

ESE ES TRABAJO DE EQUIPO.

¡OKE! ¡OKE! ¡OOK!

¡EL CAPITAN SIGUE VIVO!

¡OKE! ¡OKE! ¡OOOOK!

¡VAMOS TODOS! ¡MOSTREMOS EL ORGULLO Y LA FAMA DE LOS PIRATAS DE MASIRA!

SOOUY MASIRAP

¡¡¡MALVADA!!!

¡ERES MALVADA!

CORTA LOS TUBOS DE AIRE POR NUESTRA PROPIA SEGURIDAD

¡BIEN!

¡USOPP!

PIKU!

¿EH?
¡¡¡
¿QUEE?
¡¿QUE ESTA PASANDO!?

¡AUN NO ES LA HORA!

NO ES ESO...

¡POR QUE SE HIZO DE NOCHE?

¿¡QUE ESTAN HACIENDO!?

¡LUFFY! ¡SANJI! ¡ZORO!

¡EL BARCO SE HUNDIRA...!

ESTO ES UN MAL AGUERO

SI EL DIA SE TORNA EN NOCHE ES SIGNO DE MONSTRUOS.

¡APURENSE Y RESCATEN EL BARCO!

?

ぼてっ!!

¿¡LUFFY!?

!

¡ARRIBA!

¡VAMOS, TENEMOS QUE SALIR DE AQUI!

¡ZORO! ¡SANJI!

HUFF... HUFF...

¿LUFFY QUE TE PASO? ¿ESTAS MUERTO?

ESE TIPO ERA UN PROBLEMA ...

PERO CUANDO ÉL NOS VIO CON ESTOS SACOS,SE PUSO FURIOSO Y CARGO CONTRA NOSOTROS.

YA QUE AMBOS SON MONOS.

AUNQUE EN UN PRINCIPIO FUE MUY AMISTOSO CON LUFFY.

DEBE SER UNA ESPECIE DE MONSTRUO MARINO.

¿TORTUGA? NO,ERA UN MONO.

¡PARECIA UN GORILA LOCO!

¡AHHH, DEBERIAMOS ESCAPAR DE ESA TORTUGA GIGANTE!

¡ESTAN A SALVO!

¿EH? LA TORTUGA TIENE LA BOCA ABIERTA,ASI QUE NO ES RARO QUE HAYAN PODIDO ESCAPAR...

¿QUE TORTUGA?

¿TORTUGA?

COMO ESCAPARON DE ESA TORTUGA GIGANTE?

ESE ES MASIRA,ÉL RESCATA BARCOS HUNDIDOS.

¿¡RECIEN SE ENTERAN!?

¡¡ESA COSA SE LOS TRAGO CON BARCO Y TODO!!

¡WOW! ¡QUE DIABLOS ES ESO!

¡LUFFY! ¡AYUDAME A SACAR EL BARCO DE AQUI!

¿YA ES DE NOCHE?

¿EH?

WAHHH ...

¡¡NO ESCAPARAN!!

¡USTEDES!

ダーン!

¿¡ACASO CREEN QUE PUEDEN ANDAR EN MI TERRITORIO. ...

...ROBAR MI TESORO Y ESCAPAR DE MI!?

MASIRA

¡ESTO ES MALO, ÉL SE VE FURIOSO...!

SHK

SIP, MUCHOS.

¿TESORO? ¿ENCONTRARON UN TESORO?

¿UHH? ¿QUEE?

GRIP

¡QUEE!

¡CAP... CAPITAN! ¡CAPITAN!

MASIRA

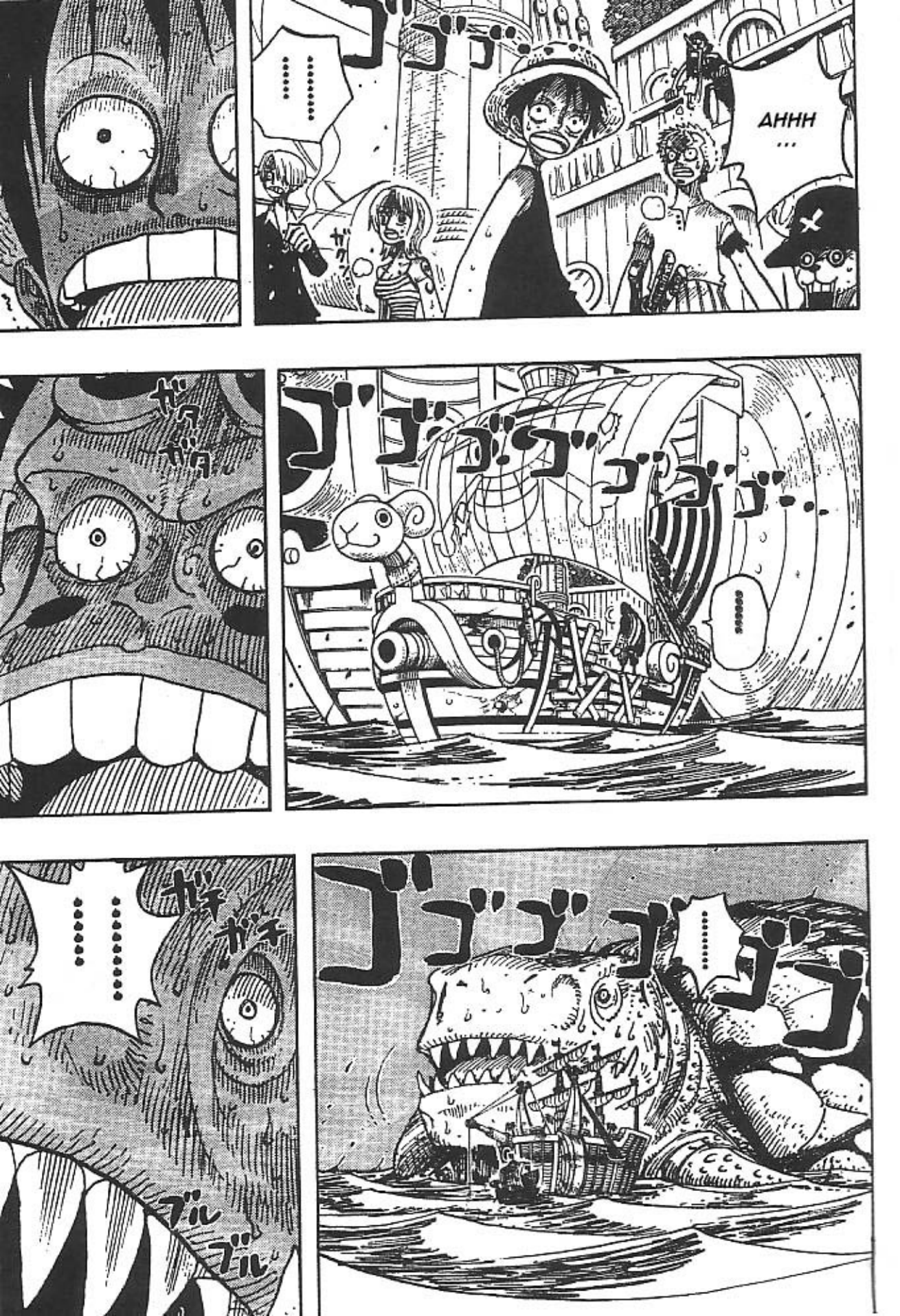
ゴゴゴ
……
AHHH
…
ガタ
ガタ
ゴゴゴゴゴゴゴゴ
……
……
ガチ
ガチ
ブル
ブル
ゴゴゴゴゴゴゴ
……

!!!
!!!

ゴゴゴゴゴ……!!!
オオオオオ
¡¡¡MONSTRUOS!!!

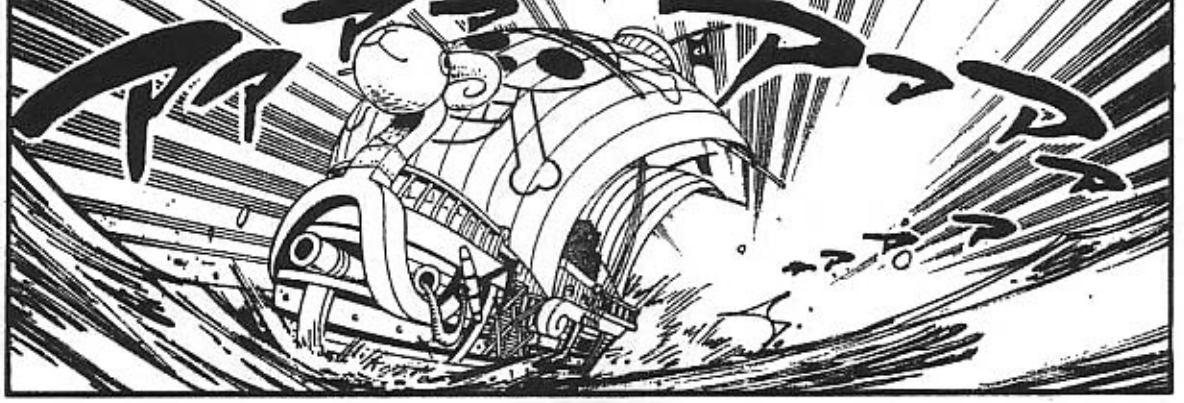
アア
アアアア

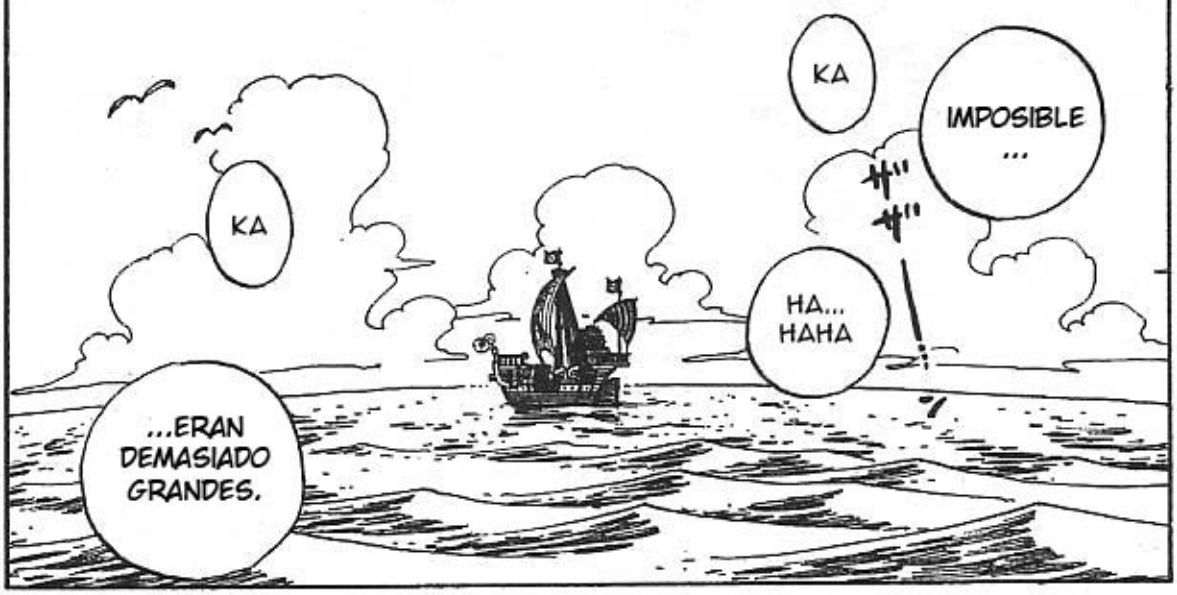
KA
IMPOSIBLE ...
KA
HA... HAHA
...ERAN DEMASIADO GRANDES.

APARECIO ESE EXTRAÑO MONO QUE RESCATA BARCOS HUNDIDOS...

EL "LOGE POSE" APUNTA HACIA EL CIELO...

UN GALEON CAYO DEL CIELO...

HA SIDO UN DIA EXTRAÑO...

¡SIP,REALMENTE ME ASUSTE!

¡APARECIERON UNOS GIGANTES 100 VECES MAS GRANDES QUE UN GIGANTE!

SE HIZO DE NOCHE...

UNA TORTUGA GIGANTE SE COMIO ESE BARCO...

ふぅ……っ
……
¡FUERA DE AQUI!
AHH
ONE PIECE
「怪物」／完

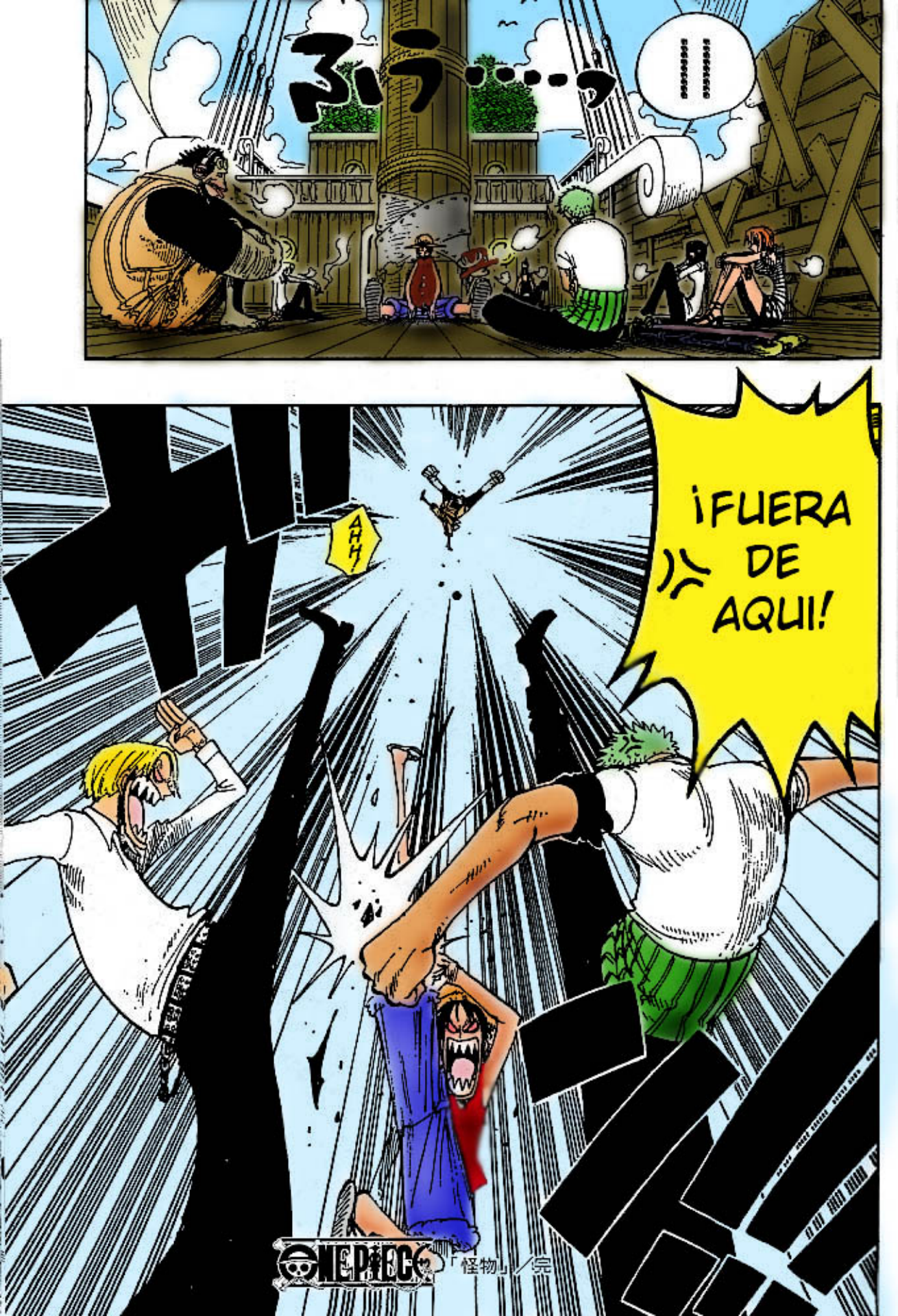
ふう…っ
……
¡FUERA DE AQUI!
ANH!
ONE PIECE
「怪物」／完

Heros
fansub

ONE PIECE

CAPITULO 222: GRANDES NOVATOS

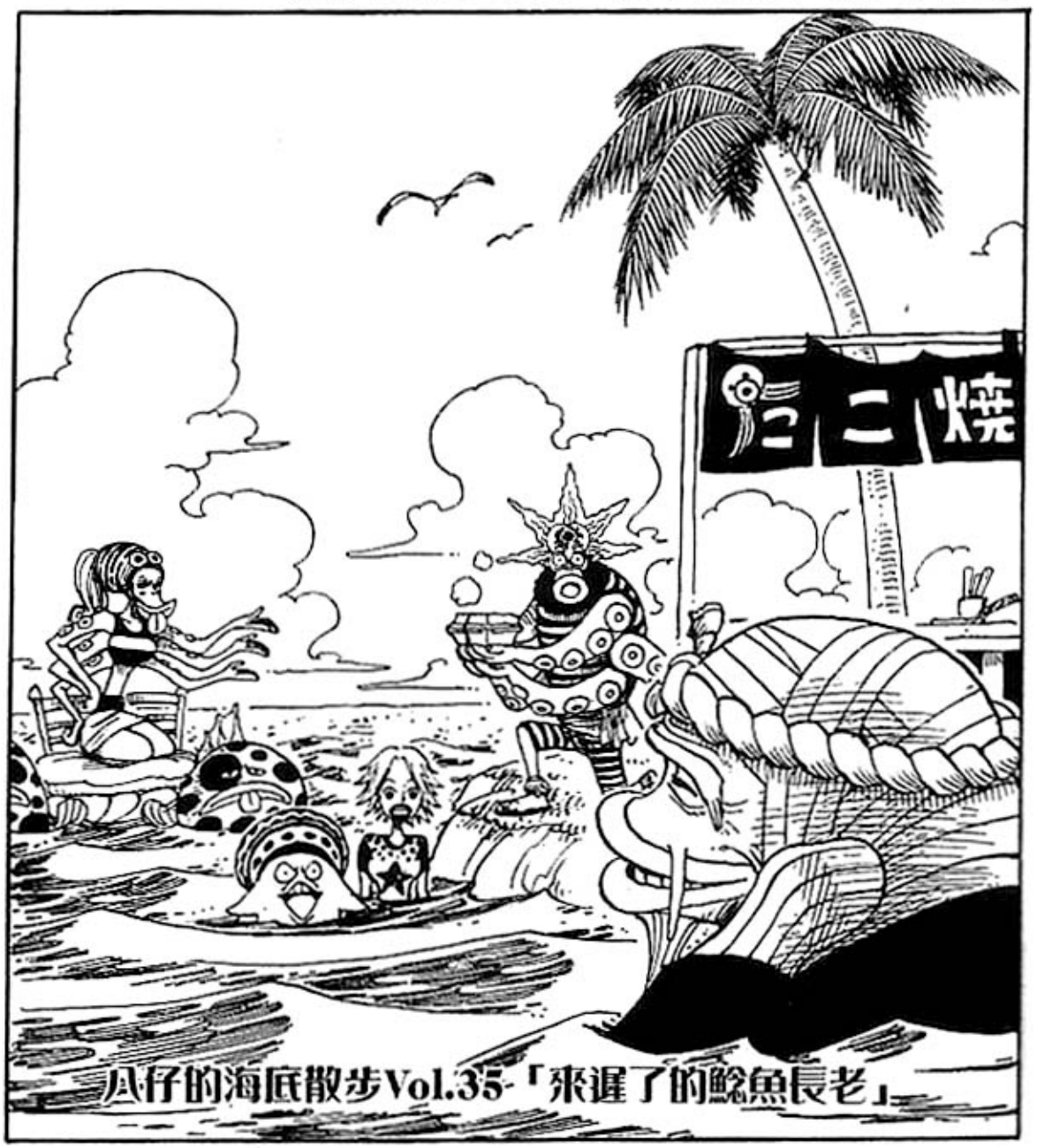

ESOS MONSTRUOS ERAN REALMENTE GIGANTES...

ESPERO NUNCA VOLVER A VERLOS.

SI...

¿SABES CHOPPER?

¿HMM?

¿¡OLVIDARON PARA QUE FUERON DEBAJO DEL AGUA!?

¿¡10!? ¡ESO ES MUCHO!

¡HACE ALGUN TIEMPO DERROTE A 10 DE ELLOS!

¿¡ENSERIO!?

SI YO ME HUBIESE PUESTO SERIO CONTRA ESOS ENEMIGOS,ELLOS NO HABRIAN TENIDO OPORTUNIDAD.

ゴーン!!

¡HEY, CHICOS...!

SI,ESO ES VERDAD NAMI -SAN

¡NO HABIA NADA MAS!

Y NADA QUE NOS INDIQUE EL CAMINO AL CIELO.

SOLO TRAJERON BASURA.

O TAL VEZ HUBO ALGUN DESACUERDO Y SE MATARON ENTRE ELLOS.

ESE BARCO OBVIAMENTE FUE ATACADO.

¡LO QUE NECESITAMOS ES UN DIARIO O UNA CARTA DE NAVEGACION,NO ESTA BASURA!

¡PERO MIREN ESTA BASURA! ¡ESPADAS OXIDADAS, INCLUSO UN PULPO...!

¡LA INFORMACION QUE PODAMOS TENER PUEDE SIGNIFICAR LA VIDA O LA MUERTE!

¡AHHHHHH!

ガン

ガン

SI NO CONSEGUIMOS INFORMACION Y LOGRAMOS LLEGAR AL CIELO,NOS PODRIA PASAR LO MISMO QUE AL BARCO HUNDIDO.

SI ESO FUE ASI,ENTONCES ES AUN MAS CRUCIAL CONSEGUIR INFORMACION.

¡YO NO QUIERO ESO IDIOTA!

NAMI-SAN HE TRAIDO UNA BELLA CONCHA PARA TI.

¡AHHH! ¡LA ARMADURA SE HIZO PEDAZOS!

UNA ARMADURA PARA PROTEGERME DEL DAÑO.

...QUE ES ESO LUFFY?

PARA TI...

MONTON DE IDIOTAS.

LO PEOR AÚN ESTA POR VENIR...

PARECE QUE HAY PROBLEMAS ...

¡AHORA SI QUE NO SE ADONDE IR!

LO ROBE DEL BARCO DE ESE MONO...

¿QUE?

¡ES UN "LOGE POSE" ETERNO...

...¿COMO LO CONSEGUISTE?

¡LA UNICA QUE ME ENTIENDE AQUI ERES TÚ!
PARECE QUE TE HAS ESFORZADO MUCHO...
¡AH! UN PULPO,LO HAREMOS COMIDA.
¡OH....!
"JAYA"
...DEBE SER EL NOMBRE DE SU CUARTEL GENERAL.
¡OK! ¡A TODA VELOCIDAD HACIA JAYA!
¡¡¡ESO LO DECIDES TÚ!!!
¿VAMOS A IR AHI?
¿JAYA?

¡DIRECTO A JAYAAA!

OK

CHOPPER, AYUDA.

HACIA LA IZQUIERDA.

¿CUAL ES LA DIRECCION?

NAMI ...

¡¡¡

HEY,ESO YA LO HABIAMOS DICHO.
¡A TODA VELOCIDAD A JAYA!
BUENO, ENTONCES VAMOS A JAYA.
ズドーン!!

LO MAS RAPIDO ES RECOLECTANDO INFORMACION.
SEGURO, ¿COMO PIENSAS LLEGAR AHI?
Y YO QUIERO IR A LA "ISLA EN EL CIELO".
¡BIEN! ¡ESCUCHEN! YO SOY EL CAPITAN Y DECIDO HACIA DONDE VAMOS.
BIEN
PODEMOS PREGUNTAR EN JAYA.

ASI QUE DEPENDEREMOS DE CUANTA SUERTE TENGAMOS.
HMMMM,ENTONCES YA ESTA RESUELTO.
CUANDO ESTEMOS AHI,EL REGISTRO NO SE REESTABLECERA RAPIDO.
ASI QUE PODEMOS IR A JAYA ANTES DE QUE EL "LOGE POSE" VUELVA A GRABAR SU REGISTRO.

Por ahora,el barco...
se dirije a la misteriosa localizacion de Jaya.
¡AL REINO DE LA CARNE!
¡¡¡VAMOS!!!
¡ARRR!
¡NO SUEÑES!
NAMI-SAN ROBIN-CHAN
TERMINE EL EXCLUSIVO TOKOYAKI PARA SEÑORITAS.

NO SE VE NADA.

¿PUEDES VER ALGO USOPP?

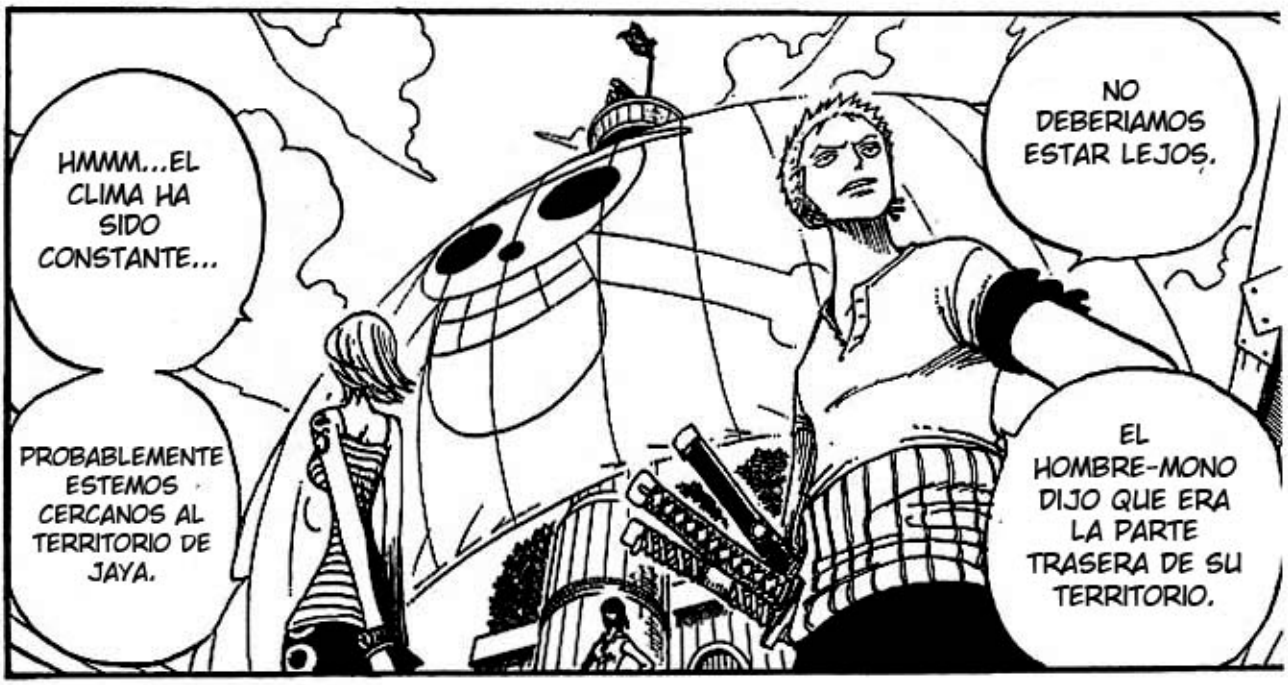
HMMM...EL CLIMA HA SIDO CONSTANTE...
NO DEBERIAMOS ESTAR LEJOS.
PROBABLEMENTE ESTEMOS CERCANOS AL TERRITORIO DE JAYA.
EL HOMBRE-MONO DIJO QUE ERA LA PARTE TRASERA DE SU TERRITORIO.

ESAS GAVIOTAS PARECE QUE TAMBIEN SE SIENTEN BIEN.
PRIMAVERA... ES UNA BUENA TEMPORADA.
KA
KA

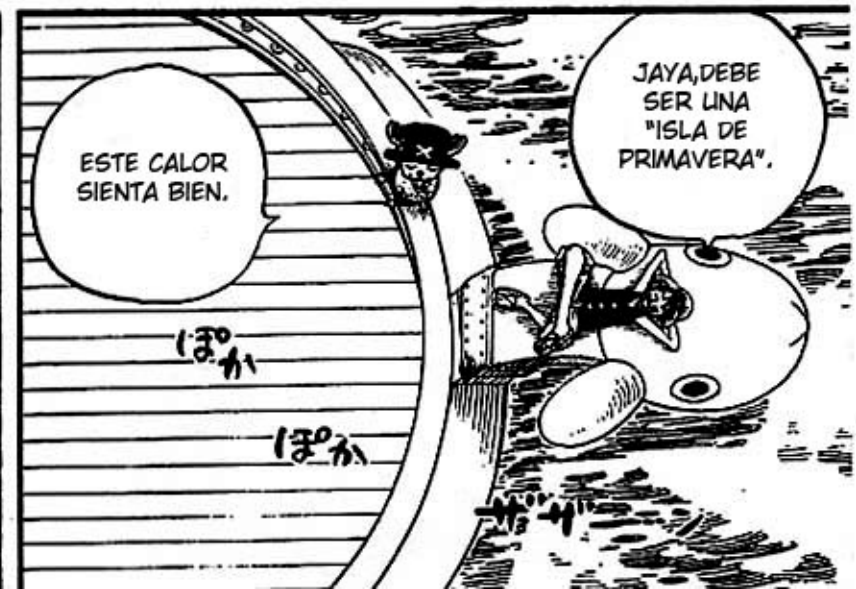
ESTE CALOR SIENTA BIEN.
JAYA,DEBE SER UNA "ISLA DE PRIMAVERA".
ぽか
ぽか

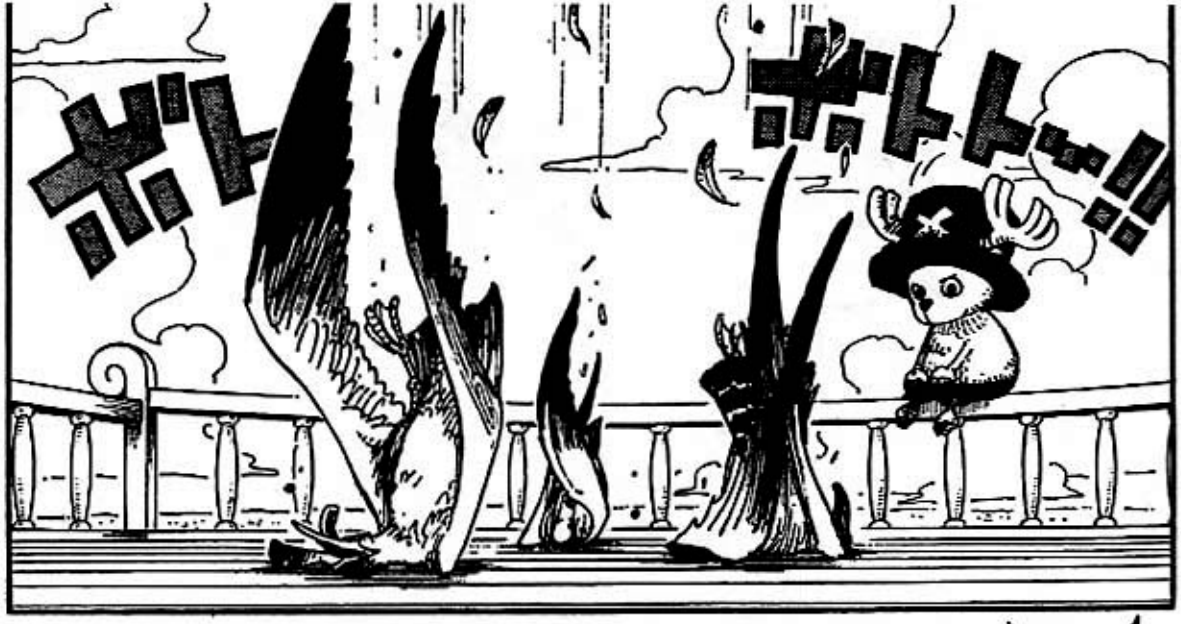
ガトトトー!!

A JUZGAR POR EL ANGULO Y EL DESCENSO...YO DIRIA QUE EL DISPARO FUE HECHO DELANTE DE NOSOTROS.

¿¡DISPARO!? ¡YO NO ESCUCHE NINGUN DISPARO!
QUE...
ガーン!!
¡OH!MATERIAL PARA UNA BARBACOA.

¡AHHHHH! ¡LE DISPARARON!

JEJEJEJE...SI TODO ESTO ES VERDAD...¿QUE TIPO DE VISTA TENDRA,QUE ARMA USARA O CUAL SERA LA TECNICA DE ESE TIRADOR?
ELLOS PROBABLEMENTE FUERON GOLPEADOS ANTES Y SOLO CAYERON AHORA.

¡SANJI!
¡ESO ES IMPOSIBLE CHOPPER!
¿EL DISPARO FUE HECHO DESDE UNA ISLA QUE NO PODEMOS VER?
¡GAVIOTAS.
¡PERO YO ESTABA MIRANDO!

Jaya (bahia oeste)

KA

KA

UNO DE ELLOS NO MURIO INMEDIATAMENTE.

ESO DEBIO SER DOLOROSO.

QUE TRISTE...

ESTO ES RESULTADO DE TUS BUENAS O MALAS ACCIONES.

SIN EMBARGO, ES SOLAMENTE EL DESTINO...

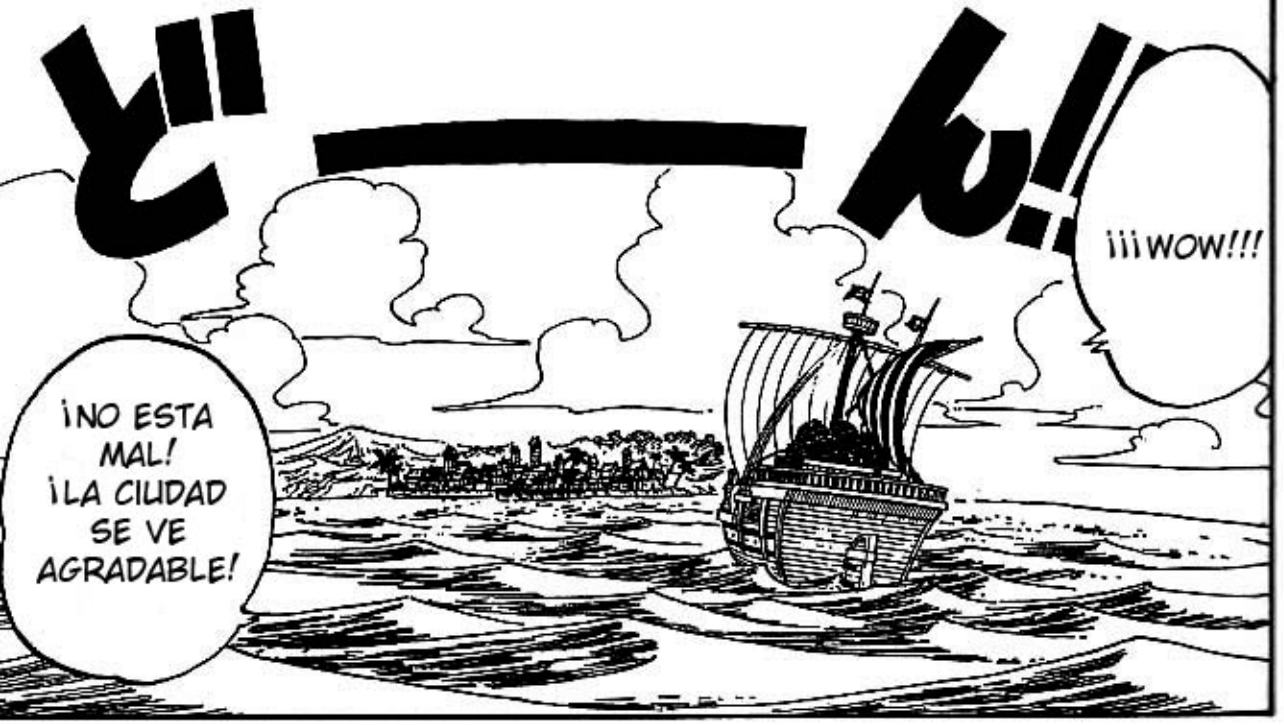
¡¡¡WOW!!!
¡NO ESTA MAL! ¡LA CIUDAD SE VE AGRADABLE!

¡HEY! ¡HEY! ¡MIREN ES UN RESORT!
¿UN RESORT?
¡RAPIDO MERRY!
FIUU
QUIERO QUEDARME UNOS CUANTOS DIAS.

UMMM...ESOS BARCOS QUE ESTAN EN EL MUELLE,PARECEN SER DE PIRATAS...ESO ME PREOCUPA.
ズラリ...!!
¡USOPP,PIENSA! ¿COMO PUEDE UN BARCO PIRATA ESTAR COMO SI NADA EN UN LUGAR PÚBLICO?
JEJE... ESO ES VERDAD...

¿¡QUE HAY DE MALO EN ESTA CIUDAD!?

¡ASESINOS!

La ciudad del lado oeste de Jaya...

Es un lugar donde la Ley no existe.

Aqui la gente disfruta de los placeres mundanos, junto a otros.

GYAJAJA JA

¿NO ENTRENAS TU CUERPO?

ERES PATETICO...

Ciudad: "Mock Town"

¿O APOSTARAS TU ROPA INTERIOR?

YA NO TIENES NADA QUE APOSTAR...

Capitan de los Piratas
Roshio:
"Roshio el Ejecutor"
Recompensa:
42 millones.

PERO NO IMPORTA, PODEMOS VOLVER A JUGAR...
ESTO ES ALGO PEQUEÑO ...
どっ!!
わっはっはっは
はっはっはっ
SA!
¡TODO EL DINERO ES MIO!
ドカ
ブル
!!!
??
¡KYAAA!
ざわ
ざわっ
ギャー
¡GYAAA!

HICISTE TRAMPA...

¡AHHHHHH!

¡TU HICISTE!

¡TRAMPA!

¡CREISTE QUE ME QUEDARIA TRANQUILO!

¿DE QUE ETAS HABLANDO?

¡TEN CUIDADO CON LO QUE DICES!

EL ES JOVEN,PERO SU CABEZA YA TIENE PRECIO...55 MIOLLONES...

¡ESE ES BELLAMY! ¡"BELLAMY LA HIENA"!

¡HEY,QUE ESTA HACIENDO ESE NIÑO!

¡EL JUEGO FUE PERFECTAMENTE LEGITIMO!

¿EH?
?
¿QUE PASA?
どよ
どよ
¡SARQUISS!
¡SARQUISS!
¿TRAMPA?
....
¡AH!
JAJA... ¡SI,ESE TIPO HIZO TRAMPA!
ざわ
ざわ
¿TU LO VISTE TAMBIEN? ¡ESTE TIPO HIZO TRAMPA!
ドガッ
¡GYAAA!
¡PARECE QUE NO SABEN QUIEN SOY YO!
¡BASTARDOS DEJEN DE HABLAR MIERDA...
YO TAMBIEN LO VI
ESE TIPO ES UNA BASURA.

パロイン

¡UGH!

¡TSSS!

わちゃ

ガシャーン!!

ウッ

NILD CHERRY

¡GYAJAJA JAJAJAJA!

Capitan de los Piratas de Bellamy: "Bellamy la Hiena" Recompensa: 55 Millones

¡SE VE QUE ES UNA CIUDAD DIVERTIDA!

¡PARECE QUE HAY MUCHOS TIPOS DE PERSONAS EN ESTE LUGAR!

LA CIUDAD LLENA DE TIPOS FUERTES

ONE PIECE

「重量級新人物」/完

下期待續

¡GYAJAJA JAJAJAJA!

Capitan de los Piratas de Bellamy: "Bellamy la Hiena" Recompensa: 55 Millones

¡SE VE QUE ES UNA CIUDAD DIVERTIDA!

キャー

わー

¡PARECE QUE HAY MUCHOS TIPOS DE PERSONAS EN ESTE LUGAR!

LA CIUDAD LLENA DE TIPOS FUERTES

ONE PIECE

「重量級新人物」
下期待續

Heros
fansub

CAPITULO 223: PROMETO QUE NO PELEARE EN ESTA CIUDAD

スタ
スタ
スタ
!!!

SI ....
Y ESTA CIUDAD YA TIENE SUFICIENTES PROBLEMAS
PERO ES IMPOSIBLE...
!
SIMPLEMENTE NO LO PUEDEN HACER.
ES IMPOSIBLE PARA ESOS DOS NO CAUSAR PROBLEMAS.

ESOS DOS ESTAN CON ELLA,ASI QUE ESTARA BIEN...
¡ESPEREN! ¡LUFFY! ¡ZORO!
ELLA ESTA CORRIENDO DETRAS DE ELLOS...
たたた

¡AH,NAMI!
¡EN ESE CASO,NO PUEDO PERMITIR QUE ELLOS ENTREN EN LA CIUDAD!
しば!!

¡OK! ¡OK! ¡DEJENME IR!

¡TE LO RUEGO,NO VAYAS!

SI TÚ TE VAS,PODRIAN ATACAR EL BARCO...

¡NO PUEDES IR!

¿QUE? ¡SI NAMI VA,YO TAMBIEN VOY!

ガーン!!

¿EH?

ELLA DESAPARECIO.

¿ADONDE ESTA ROBIN-CHAN?

¿EH?

ガヤ ガヤ

"PROMETO NO PELEAR...

...CON OTROS,EN ESTA CIUDAD"

¡SE ESCUCHO COMO SI NO LO FUERAN HACER!

SI USTEDES CAUSAN PROBLEMAS,NO PODREMOS PERMANECER EN ESTA CIUDAD.

LO QUE SIGNIFICA QUE NO PODREMOS IR A LA ISLA EN EL CIELO.

YAH ...

¡BIEN! ¡QUE SEA POR LOS DOS!

YAH ...

YAH ...

¡AHHHHHHH!

AH... AH...
SI...
MIRA, SE CAYO DE SU CABALLO.
¿QUE? ¿QUE ES ESO?
SI, SANGRE.
MIRA, ESTA TOSIENDO SANGRE.
TOS *TOS*

NO GRACIAS, NOSOTROS YA NOS VAMOS.
HAZME EL FAVOR, TIENEN BUEN GUSTO.
UNA MUESTRA DE MI GRATITUD...
¡GYAAA!
¡HEY! ¡HEY! ¡NO TE LAS COMAS!
NO IMPORTA SI LAS COMO.
¡AHH MANZANAS!
¡TODO EL LUGAR QUEDO DESTROZADO!
¡¡LOS 5 EXPLOTARON!!
Y DESPUES DE QUE SE LAS DIO...
ÉL LE DIO MANZANAS A ESOS HOMBRES ...
HABIA UN HOMBRE EXTRAÑO ...
¿QUE PASA?
¡PARECE UN INFIERNO!
ゴックン

¿QUE ESTAS INTENTANDO HACER!?

¡AKKK! ¡ESTOY COMIENDOOOO...!

¡LUFFY! ¡ESCUPE! ¡ESCUPE!

にヤリ

¿QUE!? ¿POR QUE!?

AHORA ESTARIA MUERTO...

SI ÉL HUBIESE TOMADO LA MANZANA EQUIVOCADA..

!?

JEJE,NO SE PREOCUPEN

JAJAJA ... *TOS*

JEJE...

ESE CHICO ...SE SALVO

TÚ REALMENTE TIENES SUERTE.

JEJE ...

TOS

TÚ...

?

ESTO ES MUY EXTRAÑO... ¿ENCONTRAREMOS INFORMACION EN ESTA CIUDAD?
¡ENTONCES NO DEJES QUE PASEN!
SON COSAS QUE PASAN.
¡CASI FUISTE ASESINADO SIN RAZON!
TAVRANT INN
¿¡QUE PASA EN ESTE LUGAR!?
HEY NAMI, NO TE PREOCUPES.

¿CUANTAS VICTIMAS TIENE A SU HABER?
¿ESE ES EL CAMPEON DE LUCHA...?

!
HUU...ES EL SONIDO DE OTRA MANZANA EXPLOSIVA...

¡MUAJAJAJA!
NO QUIERO SABERLO... MEJOR NO METERSE CON ÉL...
ÉL NO ES NINGUN CRIMINAL FAMOSO...
¿ENTONCES QUIEN ES ÉL?

¡HEY,NO SEAN ASIII!
¿¡CAMPEÓN!?
ゆらり...

SE VE SILENCIOSO ...
¿LES PARECE BIEN ESTE LUGAR?
MEJOR QUE SEA ASI...
PARECE UN SPOT DE VACACIONES.
¿LA CASAS ESTAN CONSTRUIDAS SOBRE EL AGUA?
¡EL RESTO DE LA CIUDAD ES UN CAOS,PERO AQUI ES LINDO!
¡AQUI ES MUY BONITO...!
KA
KA
NO HAY NADIE POR AQUI,AUNQUE SE HUELE OLOR A COMIDA.

¿OH?

フェイント

フェイント

¡CLIENTES! AHHH ESTO ES MALO...MALO...

POR LA GENTE DEL SEÑOR BELLAMY.

フェイント

どーん

フェイント

EL "HOTEL TROPICAL" A SIDO ALQUILADO ...

¿QUE ESTA PASANDO AQUI!?

¡EEEEEEEK!

¿DE QUE ESTAS HABLANDO? NOSOTROS SOLO ESTAMOS MIRANDO...

¡PORFAVOR, RETIRENSE ...!

¡SI EL SEÑOR BELLAMY LOS VE AQUI...SERIA MUY MALO!

¿HOTEL? ASI QUE ESTO ES UN HOTEL...

フェイント

フェイント

フェイント

¿QUIEN ES BELLAMY?

フェイント
フェイント
TROPICAL HOTEL
¡M...MAESTRO SARQUISS... BIENVENIDO...!
¿QUE ESTAN HACIENDO ESTOS CHICOS MUGROSOS EN ESTE LUGAR...?
¡NO NOS DES EXCUSAS Y HECHALOS! ¿SABES CUANTO GASTAMOS PARA ALQUILAR ESTE LUGAR?
BIEN DICHO LILLY.
!
¡VETE A CASA CHICO...!
Piratas de Bellamy
Primer Oficial:
"Bigknife Sarquiss"
Recompensa:
38 millones

¿EH? QUE CHICO MAS INTERESANTE...

¡ENVIARME A VOLAR POR EL AIRE...!

AL HOTEL

¡DE NINGUNA MANERA!

MMM... ¿PODRIA ENVIARLO A VOLAR CON UN GOLPE?

¡SARQUISS, NO GASTES DINERO EN ESTAS BASURAS!

JAJA...SERIA MEJOR QUE ME LIMPIARA EL TRASERO CON ELLOS.

ムガッ

¿PODEMOS QUEDARNOSLA?

チャリン チャリン....!!

パサ

TOMEN ESTO Y COMPRENSE BUENA ROPA.

EHH...PARECES UN POBRE NIÑO MUGROSO...

JEJE BASURA INÚTIL.

JEJE ...

JAJAJA...

¿¡QUE...NO SE LO VAN A LLEVAR...!?

¡OUCH! ¡PUEDO CAMINAR POR MI MISMO!

¡VAMONOS! ¡ESTOY MUY ENOJADA!

¡ELLOS HAN LLEGADO AQUI CON SUS PROPIOS MEDIOS!

¡MIREN!

¿OH?

¡NO LOS SUBESTIMEN!

¡SARQUISS! ¡LILLY!

ESTABAN AHI...

SI,AUNQUE NO SE SI SERAN CAPACES DE LOGRAR ALGO EN LA "NUEVA ERA".

PARA SER UNOS PIRATAS NORMALES,NO ESTAN NADA MAL.

¡AUNQUE ELLOS SON BASURA COMPARADO CONTIGO Y BELLAMY!

Tripulacion de Bellamy

¿ASI QUE ESTE CHICO MUGROSO VALE 30 MILLONES?

¡BELLAMY TIENE QUE VER ESTO!

"MOCKTOWN" ...

SE PÚDRIA DECIR QUE SE CONSTRUYO GRACIAS AL DINERO QUE TRAEN LOS PIRATAS...

Taberna ...

LOS PIRATAS GASTAN EL DINERO COMO SI FUERA AGUA QUE SE DERRAMA...

AÚN CUANDO ELLOS SE PELEAN Y SE MATAN A DIARIO...

RARAMENTE SE METEN CON LOS CIUDADANOS.

DESPUES DE TODO ¿QUE TIENE DE BUENO EL DINERO SI NO HAY DONDE GASTARLO?

ASI QUE SI NO QUIEREN PROBLEMAS,ES MEJOR QUE SE MARCHEN...MMM ..ANTES DE 4 DIAS.

LOS ASESINATOS Y PELEAS OCURREN AQUI TODOS LOS DIAS.

LAMENTABLEMENTE NO HAY MUCHAS PERSONAS NORMALES POR AQUI.

JAJA...SOLO UNA PERSONA NORMAL PODRIA DECIR ESO.

¡YA NO ME GUSTA ESTA CIUDAD!

¡BURP!

¡BURP!

¡¡¡HEY,VIEJO!!!

¡¡HEY,GARZON!!

HEY,SEÑOR ...

SOLO TENEMOS 2 DIAS...

4 DIAS...

?

¿QUE?

¿MMM?

¡¡¡ESTE PIE DE CEREZAS ES TAN SABROSO QUE PODRIA MORIR!!!

¡¡¡ESTE PIE DE CEREZAS ES TAN MALO QUE PODRIA MORIR!!!

わい わい

¿OH?

がや がや

¿OH?

!!!!!!

!!!!!!

グビビビッ
¡GULP!
GULP!
ビリ…
ビリ…
ウエエエッ!
¡¡¡ESTA SODA SABE MUY MAL!!!
¡¡¡ESTA SODA SABE BIEN!!!
ぷはーっ!!
LLEVARE 53 PIES.
AHH... LLEVARE 52 PLATOS DE CARNE.
ESPERA, SON 54 PLATOS.
55 PIES
60 PLATOS.
70 PIES.
80
100
VIEJO,DAME 53 PIES DE CEREZAS PARA LLEVAR.
SEÑOR, DEME 50 PLATOS DE CARNE PARA LLEVAR.
YO NO SOY EL COCINERO,ASI QUE NO ME IMPORTA...
¿LE PASA ALGO A TU CEREBRO?
¿QUE TIENE DE MALO TU LENGUA?

¡LUFFY! ¡RECUERDA TU PROMESA!

¡ADEMAS NO LLEVAMOS TANTO DINERO! ¡NO ESTAMOS AQUI DE COMPRAS!

¿CUAL ES TU PROBLEMA!? ¿QUIERES PELEAR!?

¿COMO ES QUE SE PUSIERON TAN HOSTILES?

ドン!!

ガタン!!

¡SI, ASI ES!

¿TÚ ERES... ...UN PIRATA?

¿30 MILLONES!? ¿TÚ!?

¡30 MILLONES!

ドキッ!

¿RECOMPENSA?

¡YO NO MIENTO! ¡ES LA VERDAD!

¡YA BASTA!

¡¡ESO NO ES POSIBLE!! ¡¡ESTAS MINTIENDO!!

¿EH?

SA...

HMPH ...

SA...

TOMA ESTO Y PORFAVOR ANDATE.

HEY,USTEDES NO PELEEN EN MI BAR.

50 PIES DE CEREZA.

!!?

CRRK!

¡¡¡ES... ...BELAMY!!!

¿¡ESTA AQUI EL PIRATA CON SOMBRERO DE PAJA!?

ONE PIECE

我發誓一定不會在這個城市跟人打架／完

Heros
fansub

ONE PIECE

CAPITULO 224: DEJA DE SOÑAR.

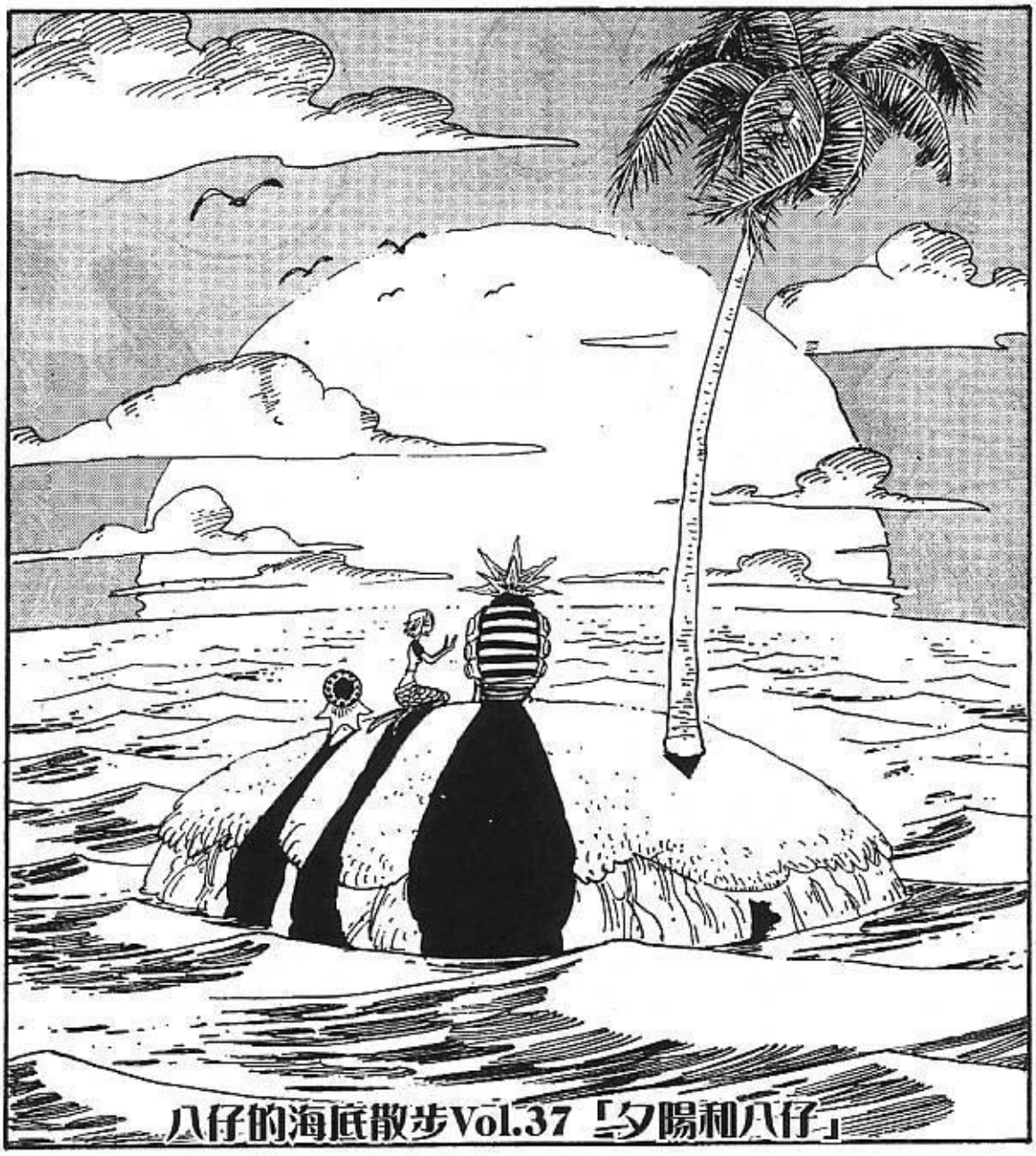

どよ どよ

SON LOS EJECUTORES DE ROSHIO...

GLUP...

¡HEY! ¿QUE ESTA PASANDO AHI ADENTRO?

¿COMO PODRIAMOS SABER?

NI SIQUIERA LA GENTE QUE VIVE AQUI,SABE QUE PASO...

NO SE...

¿ALGUIEN DISPARO BALAS DE CAÑON EN LA CIUDAD?

SE VE COMO UNA ZONA EN GUERRA...

ドーン!!

...FUE BELLAMY.

EL QUE LUCHO CONTRA ROSHIO...

PERO DE UNA COSA PODEMOS ESTAR SEGUROS...

EL PODER DE UNA FRUTA DEL DIABLO.
オオオ
"BELLAMY LA HYENA"
DEBE TENER...
どよ
どよ
HMMM...
¿ASI QUE TÚ ERES EL DE LOS 30 MILLONES?
"SOMBRERO DE PAJA"

¿ES EL NOMBRE QUE DIJERON ESOS TIPOS EN EL HOTEL?

BELLAMY ...

ALGUIEN TE BUSCA LUFFY.

¿QUE ES ESTO?

NO PUEDE SER CIERTO...

どよ

どよ

¿OISTE ESO? DIJO QUE EL CHICO DEL SOMBRERO DE PAJA TIENE UNA RECOMPENSA DE 30 MILLONES.

¿ESE CHICO?

...BIEN

Y AL CHICO LO QUE ÉL QUIERA.

DAME TU MEJOR TRAGO...

HE CONOCIDO MUCHA GENTE ALTA HOY.

Y TODO LO QUE SE VENDE AQUI ES DE LO MAS BARATO.
¡PUAJ,QUE LUGAR MAS SUCIO Y APESTOSO!
MIREN,LOS TIPOS DE ANTES...
¿HMMM? ESTE LUGAR ESTA REPLETO.
¿COMO PUEDEN BEBER AQUI?

ドサ ドサ...!!
!?
!

¿QUE HACE CON ESE CUCHILLO? (KNIFE)
ポタ...
ポタ...
ESE TIPO,DEBE SER..."BIGKNIFE SARQUISS"...

YA QUE NO TIENEN NINGUNA ETIQUETA MANOJO DE IDIOTAS.

DEBERIAN HABERNOS DADO EL ASIENTO...

AH, GRACIAS.
VAMOS, BEBE.
SI,ÉL ES ASI...
A BELLAMY LE GUSTA JUGAR...
BUEN TIPO DESPUES DE TODO...
JAJAJA TÚ ERES UN...
¿HMM?
¡¡¡LUFFY!!!
¿EHH?

!!?

?
¡FINALMENTE BELLAMY PERDIO EL CONTROL!
JAJAJAJA
¡AHHHHHHHH! ¡YA COMENZARON!

¡CHICO MUGROSO!

¿QUE INTENTAS HACER?

¡TE LA DEBERIA HACER YO!

ESA PREGUNTA...

¡CALLATE! ¡SI ÉL BUSCA PELEA,VA A TENER PELEA!

¡NO HEMOS CONSEGUIDO NINGUNA INFORMACION!

ZO...ZORO, ESPERA...

¡AUN TE PUEDES PONER EN PIE,JAJA!

¿HMM?

¿¡ESTAS LISTO PARA PELEAR!?

LIMPIAR

BIEN...

JAJAJA ¡PELEA! ¡PELEA!

¡AHHHHH! ¡ELLOS VAN A PELEAR CONTRA BELLAMY!

¡LUFFY! ¡ESPERA!

?

¡VEN! ¡MUESTRAME TU PODER...!

¡¡GYAJAJA JA!! ¡ESTO NO ES UNA PELEA! ¡ES UNA PRUEBA!

¡HEY, SEÑOR! ¡NOSOTROS ESTAMOS BUSCANDO COMO LLEGAR A LA ISLA EN EL CIELO...!

¿¡SABE ALGO ACERCA DE ESO!?

!

!!!

!!!?

!!!

?

COMO LLEGAR A LA "ISLA EN EL CIELO"...

?

¿ESTA DE BROMA...?

¿DE QUE ESTA HABLANDO ESA CHICA...?

どいわっはっはっは
¡¡¡JAJAJA JAJAJA JAJAJA JAJAJA JAJAJA!!!
¡¡¡GYAJAJAJA JAJAJAJAJA JAJAJAJAJA JAJAJAJAJA JAJAJAJAJA JAJAJAJA!!!
!!?
NIGHT
RING

¡EL "LOGE POSE" ESTA APUNTANDO AL CIELO!

¡DE QUE SE RIEEN...!

¡JAJAJAJA ¡TIENE QUE ESTAR JUGANDO!

?

¡ELLA DIJO "ISLA EN EL CIELO"...!

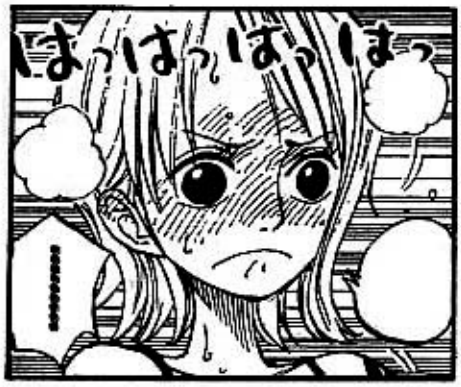

¡JAJAJA JAJA!

¿¡DICES QUE EL "LOGE POSE" ESTA APUNTANDO AL CIELO!?

¿¡NO SABIAS QUE SE ESTROPEAN TODO EL TIEMPO!?

!

...DE LA ISLA EN EL CIELO?

¿CREEN EN EL MITO...

NO SE DE QUE PAIS DE RETRASADOS VIENEN USTEDES...

JEJE HEY,NO PUEDO MAS...

¡JEJE,USTEDES YA NO TIENEN EDAD PARA CREER EN ESO!

LAS VICTIMAS DE ESAS CORRIENTES SON ENVIADAS POR LOS CIELOS,PARA DESPUES DESCENDER EN UNA CAIDA LIBRE HACIA EL MAR.

¿ME VAN A DECIR QUE NO LAS CONOCIAN?

?

BLAST Y STREAM,SON SOLO ALGUNAS DE ELLAS...

LAS MISTERIOSAS CORRIENTES QUE RECORREN GRAND LINE,HAN SIDO CASI TODAS DESCUBIERTAS...

JAJA,TODOS LOS SUEÑOS PUEDEN SER EXPLICADOS.

DECIAN "DEBE EXISTIR OTRO MUNDO EN EL CIELO".

POR LARGO TIEMPO Y POR CULPA DE ESOS FENOMENOS,LOS MARINOS PENSABAN QUE HABIA UNA ISLA EN EL CIELO,AL VER DESCENDER LOS BARCOS.

TODOS LOS FENOMENOS TIENEN UNA EXPLICACION.

¡PERO TÚ ERES UN LOCO SOÑADOR!

YO IBA A PROBARTE PARA VER SI TE UNIAS A MI TRIPULACION DE LA "NUEVA ERA"...

NO LO PUEDO CREER...

ギャーはっはっはっは

¿LA CIUDAD DE ORO?

¿LA CIUDAD DE ESMERALDA?

¿¡¡¡EL GRAN TESORO ONE PIECE!!!?

¡ESCUCHEN TODOS!

¡LA ERA EN QUE LOS PIRATAS TENIAN SUEÑOS TONTOS,A TERMINADO!

LOS QUE SIGUIERON CON SUS TONTOS SUEÑOS,ESTAN TODOS MUERTOS POR SUS PROPIAS ILUSIONES.

Y EN EL FINAL DE SUS DIAS,ESAS PERSONAS VAN A SER JUZGADAS COMO IDIOTAS.

LOS TONTOS QUE SIGUEN ESOS SUEÑOS,NO SE DAN CUENTA DE LOS VERDADEROS TESOROS QUE ESTAN FRENTE A ELLOS...

EN ESTA ERA DEL MAR...

¡GYAJAJAJA!

¡ME DAN ASCO!

"ELLOS VIVIERON POR SUS SUEÑO" QUE ADMIRABLE...

¡SE ME REVUELVE EL ESTOMAGO!

CUANDO VEO A ESOS IDIOTAS QUE PERSIGUEN SUS SUEÑOS...

¡!

¡¡LUFFY!!

ぎゃーっはっはっははっは,...

¡PARATE COBARDE!

QUE LOS PIRATAS TENEMOS MALA REPUTACION!

¡ES POR CULPA DE ENCLENQUES COMO TÚ...

ガシャーン!!

!

¡DEJEN RAPIDO ESTA CIUDAD!

¡FUERA DE AQUI!

ぎゃっはっはっは

¡JAJAJA, QUE FACIL!

¡GYAJA JAJAJA!

わー

ギャー

¡HEY, BELLAMY!

パリン!

ガシャン!

¡LOS COMENSALES QUIEREN VER UN SHOW!

わー

ZORO ...

ガシャン!

?

わー

¡LUFFY, ZORO... OLVIDENSE DE LA PROMESA Y PATEENLE EL TRASERO!

...NO PELEAREMOS CON ELLOS!

¡DE NINGUNA MANERA...

!?

ゴゴゴオ

ONE PIECE 6

「不要發夢啊」／完

下期待續

Heros
fansub

ONE PIECE

CAPITULO 225: EL SUEÑO DE UN HOMBRE

¡WUAJAJAJA JA! ¡SE VOLVIO A PONER EN PIE!
PARECE QUE BELLAMY ESTA HACIENDO UNA EJECUCION PÚBLICA...
¿POR QUE HAY TANTO RUIDO?
¡GYAJA JAJAJA JAJAJA!

¡ESTA CIUDAD NO ES PARA SOÑADORES DÉBILES!
¡JO JO! ¡MATEN A ESOS SOÑADORES!

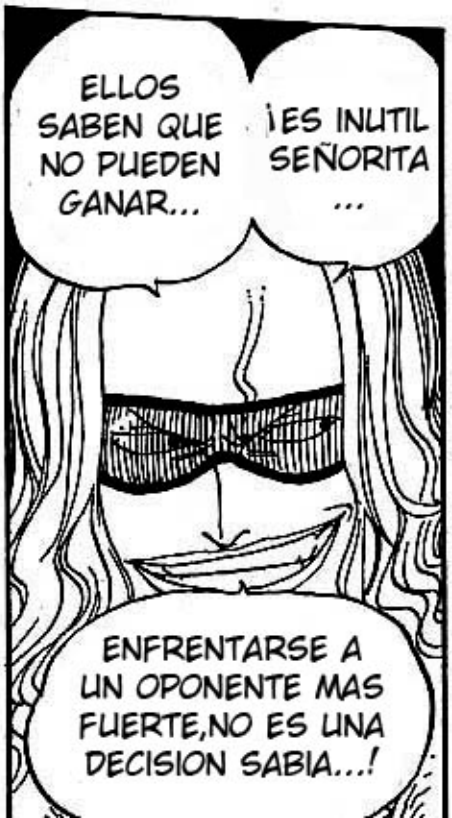
ELLOS SABEN QUE NO PUEDEN GANAR...
¡ES INUTIL SEÑORITA ...
ENFRENTARSE A UN OPONENTE MAS FUERTE,NO ES UNA DECISION SABIA...!

¿¡QUE PASA CON USTEDES!?
¡LUFFY! ¡ZORO!
¡PELEEN CONTRA ELLOS! ¡SOLO ENVIENLOS A VOLAR!

どわっはっは

¡LA MARINA SE HA VUELTO MUY CARITATIVA...

¡SU CAPITAN NO TIENE NI UNA PIZCA DE ORGULLO...!

...AL DAR 30 MILLONES DE RECOMPENSA POR ESTA BASURA!

CHICOS...

ZORO,NO PELEES...

POR QUE...

ポタ

ポタ

ポタ

SON LOS QUE NO PELEAN CUANDO SON ATACADOS.

LOS INUTILES Y GENTE SIN ORGULLO...

¡Y LOS SOÑADORES!

¿PACIFISTAS? ¡SUENA BIEN!

COF COF
HEY, LANZEN ESA BASURA A OTRO LUGAR...
¡ESTAN OCUPANDO ESPACIO!

COF COF
ALLA
¡WUA JAJA JAJA JA!
¡MIREN A ESOS IDIOTAS!

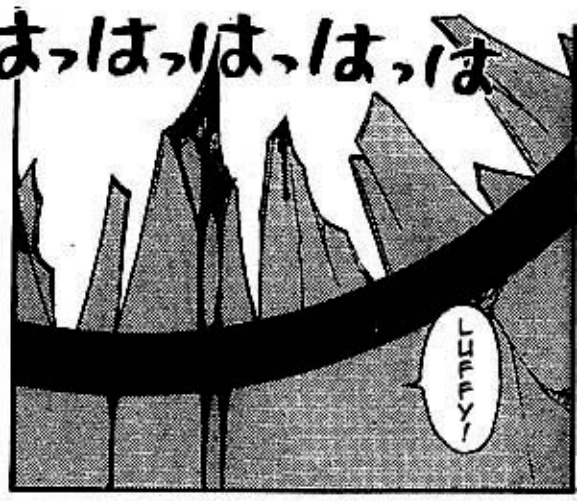

NO SOBREVIVIRAS EN ESTA ERA!

¡SIGUIENDO A ESOS TIPOS...

¡TE COMPRARE!

¡HEY, MUJER!

¿CUAL ES TU PRECIO PARA QUE VENGAS CON NOSOTROS?

¡ESO SERIA DESPERDICIAR MIS TALENTOS!

LO SIENTO,PERO YO NO PODRIA ESTAR CON UNOS DEBILUCHOS COMO USTEDES...

JAJAJA ¡AL PARECER ERES DEMASIADO CARA!

... PUH.

!

¡SON UNOS IDIOTAS!

どれっはっはっはっは

¡JAJAJA JAJAJA JAJAJA!

¡ESTAN COMPLETAMENTE DESESPERADOS!

ぎゃ〜〜っはっはっはっは
!!
!
!
!
キッ!!
¡TOMA A ESOS DOS Y DESAPAREZCAN!
IDIOTAS
¡MIENTRAS ESTEN CON VIDA!
"LA ISLA EN EL CIELO,EXISTE"
バーン!!
¡AH! ¡Y NO VUELVAN POR AQUI!
JAJAJA
!

TÚ ERES...EL DE ANTES...

JEJEJE

LAS CEREZAS SON LO MEJOR DESPUES DE TODO.

LA PELEA LA GANARON ESOS DOS...

¿AÚN ESTAS ENOJADA? HERMANITA ...

SERE DE LOS MEJORES PIRATAS...

LA PROXIMA VEZ QUE NOS VEAMOS...

¿OH! ¿TÚ QUIERES SUPERARNOS?

.....

EH...

パサ...

LUFFY.
ZORO...
!
ムク...
ムク...

EL MODO EN QUE LES GRITASTE FUE GENIAL...
¡ERES UNA MUJER VALIENTE!
JAJAJA

¡ES PURA MIERDA!
ESA "NUEVA ERA" DE LA QUE HABLAN ESOS TIPOS...

JAJAJA JAJA
.....

¡¡¡BAH!!!
¡ESCUCHEN TODOS! ¿¡LA ERA EN QUE LOS PIRATAS SOÑABAN, TERMINO!?
¡QUE! ¿¡QUE!?

JAMAS MUEREN!

¡LOS SUEÑOS DE UN HOMBRE...

¡¡¡BIEN!!?

.....

IGNORALOS,ELLOS PROBABLEMENTE ESTEN TRATANDO DE SACAR SU RABIA...

JAJAJA SON TAN INUTILES...

¿QUE PASA? HAY BASTANTE RUIDO AHI AFUERA.

¡DEBE TENER ALGO MALO EN LA CABEZA!

JAJAJA

¡SER PACIENTE NO ES MUY AGRADABLE!

¿EL SUEÑO DE UN HOMBRE ...?

¿POR QUE ESTAS GRITANDO TAN DERREPENTE?

¡HEY! ¡HEY! JAJAJAJA

SIEMPRE ENCONTRARA LA FUERZA PARA SEGUIR LUCHANDO!

¡DEJA QUE SE RIAN. ALGUIEN QUE QUIERE SER UN PIRATA DE PRIMERA...

わい わい

VAMOS...

がや がや

OK...

JAJAJAJA

LUFFY ...?

¡LUFFY!

がや がや

.....

わい わい

.....

スタ

スタ

¿ESTAN APURADOS?

AH, VEO QUE CAPTE TU ATENCION.

...A LA ISLA EN EL CIELO!

¡SERIA GENIAL QUE LLEGARAN ...

AH...

JAJAJAJA

¿NO ERA ÉL?

ENTONCES, QUE...

NO SE

PERO NO ERA "ÉL"...

HEY, QUIZAS ÉL SEPA ALGO DE LA ISLA...

AA

¿QUIEN ES ÉL?

ERAN "ELLOS"...

!

QUE...

¡HOY DIA EL LICOR SABE MEJOR!

"ピッ"

¿DONDE?

¿ESE TIPO TENIA NAKAMAS?

!!!!!!!

¿QUE ESTA PASANDO?

¡DUELE!

¡SI!

MI DEDO...

SAH!

トンテンカン

OK.

SAH!

トンテンカン

PASAME UNA MADERA...

¿ENSERIO?

PERO, TUS HABILIDADES SON BASTANTES BUENAS.

¡ESE ES MI PUNTO FUERTE!

¡¡YO NO SOY UN CARPINTERO!!

CUANTAS VECES TENGO QUE DECIRLES...

トンテンカン

¡AH!

SAH!

DOLOR

¡POR ESO LO ESTOY ARRE-GLANDO!

PERO SI SEGUIMOS EN ESTE BARCO SERA MUY PELIGROSO...

トンテンカン

¡¡AYUDENME!!

SI, SI... ¿FUE UN REGALO DE UNA HERMOSA SEÑORITA DE TÚ PUEBLO, NO?

¡NO DIGAS TONTERIAS... SABES COMO CONSEGUIMOS ESTE BARCO...!

¡SOLO COMPREMOS UN NUEVO BARCO!

JAJAJAJA
¡¡CALLATE!!
¡QUE!
WUUAH!
POH!!
POH!!
POH!!
POH!!

¡TE VES MUY GRACIOSO USOPP!
¡¡CALLATE!!
¿ARREGLARLO? ¡SOLO ESTAS TAPANDO LOS HOYOS!
DON DON
WUUAH!

ESE BARCO...
¿¡AH!?
RES-CATE
RES-CATE

¿OH?
UMMM...Y YO QUE IBA A PREPARAR MI GRANDIOSA "SOPA DE GAVIOTA...
VAGE
SA
¡YO QUIERO! ¡SANJI, YO QUIERO!
¡YO QUIERO COMER!

¡OH! ¿QUE QUIEREN PARA CENAR ESTA NOCHE...?
¡¡CALLATE!!
PARECE QUE NO QUIEREN...

¿¡ESE SONIDO...!?
RES-CATE
RES-CATE
!!!!!!

ONE PIECE 「人的夢想」 完

Heros
fansub

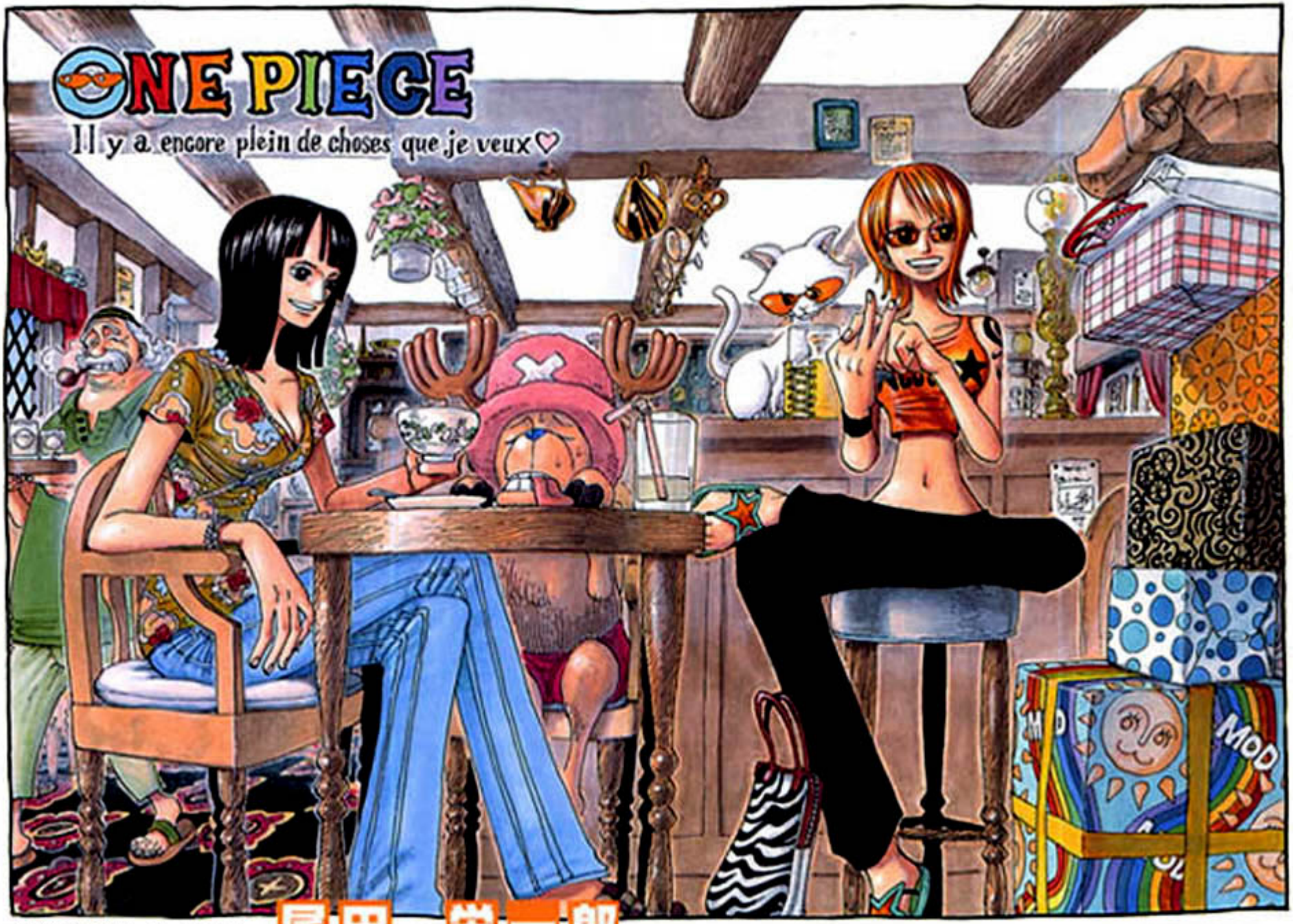

CAPITULO 226 尾田 栄一郎 SHOUJOU,EL REY DE LA EXPLORACION SUBMARINA

¡LUFFY!

¡ZORO!

L...

LUF...

LUFF...

ボロッ!!

.....

¡NAMI-SAN!

¿ESTAS BIEN?

¡CHICOS!

¡ESTAN HERIDOS!

¿QUE LES PASO?

¡UN DOCTOR!

¡AHHH! DOC... DOC...

BEH

¡TÚ ERES EL DOCTOR!

¡¡¡DOCTOOOOR!!!

AH,NO TE PREOCUPES,SOLO FUERON PIRATAS... PERO YA TERMINO.

¿CON QUE MONSTRUOS PELEARON?

SI

¿QUE ERA LO QUE NOS DECIAS AL PRINCIPIO?

¡ARGHHHH! ¡ESTA CIUDAD TIENE QUE SER ARRASADA Y CONOCER MI FURIA!

¡QUE TIPO DE RESPUESTA FUE ESA!

¡UN HOMBRE DE VERDAD LOS HUBIESE HECHO POLVO!

ギロッ!!

¡NO LO RECUERDEN QUE ME DA RABIA!

¿DESCUBRIERON ALGUNA PISTA DE LA ISLA EN EL CIELO?

NO SE

¿POR QUE ESTA TAN ENOJADA?

¡ESO ESTA EN EL PASADO!

¡SI ME LO DICES OTRA VEZ TE MATARE!

"ISLA EN EL CIELO"

YA NO ME IMPORTA...

"CUANDO YO LO MENCIONE, TODOS SE RIERON DE MI"

¿ISLA EN EL CIELO...?

??!!!

!!!

ゴゴゴゴゴ

¡DEFENSE POINT!

¡DESESPERATION KETCHUP ATTACK!

¿¡POR QUE TENDRIA QUE DECIR ALGO DIVERTIDO!?

¿¡ACASO FUE ALGO TAN GRACIOSO LO QUE DIJE!?

ドー!!

ぐた...!!

ST.. ST..

¡AH! ¡AH! ¡VOLVISTE ROBIN-CHAN!

¿QUIERES CENAR O QUE TE PREPARE EL BAÑO PRIMERO?

¿DONDE FUISTE ROBIN?

SUENA COMO SI HUBIESE COMENZADO UNA PELEA

ADEMAS TRATE DE CONSEGUIR ALGUNA PISTA DE LA "ISLA EN EL CIELO".

AH,ME FUI A COMPRAR ROPA...

ES SOLO UN MAPA COMUN Y CORRIENTE...

¡OHHHH! ¡UN MAPA DEL TESORO!

DE ESTA ISLA...

¡SI NO EXISTE, TE LANZARE A LOS TIBURONES!

AHHHH SI,ROBIN...TÚ,NOS DIJISTE ACERCA DE ESA ISLA...

JUMPING POINT

AH...NO DEBERIAS HACERLA ENOJAR...

ES MEJOR MANTENERSE ALEJADO DE ELLA...

?

LA ISLA DE LA DERECHA ES DONDE ESTAMOS NOSOTROS.

JAYA Island

Mouth Bay

Mock Town

South Grave

S

Y EN EL OTRO LADO...¿VEN ESA "X" MARCADA EN LA COSTA?

SU NOMBRE ES "MONTBLANC CRICKET"

¿DESTERRADO?

ESCUCHE QUE AHI VIVE UN "DESTERRADO" DE JAYA...

DEBERIAMOS HABLAR CON ÉL.YA QUE TENEMOS INTERESES SIMILARES.

EL FUE EXILIADO A CAUSA DE SUS SUEÑOS...

Bahia de Jaya

¡MUY BIEN! ¡ENVIARE MIS ONDAS SONORAS PARA LA BUSQUEDA!

¡TODOS OK!

¡GRAN CAPITAN! ¡LOS PREPARATIVOS ESTAN LISTOS!

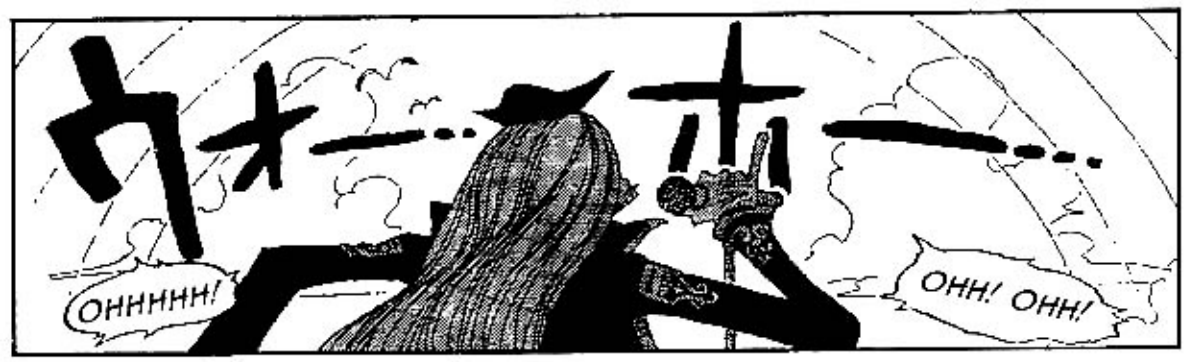

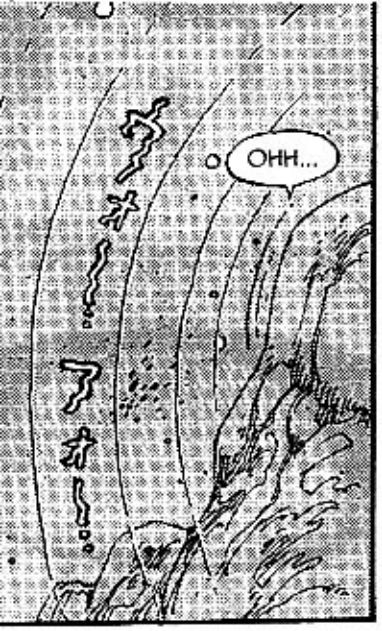
OHH...

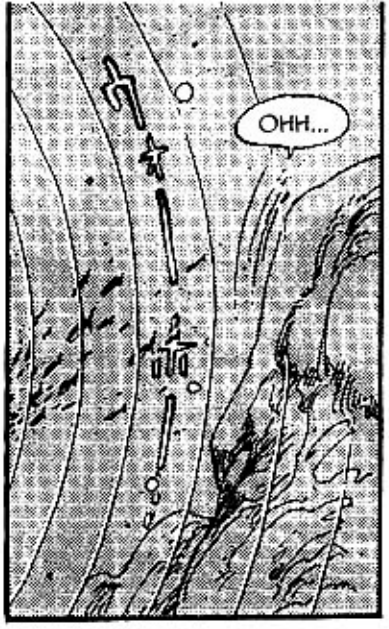
OHH...

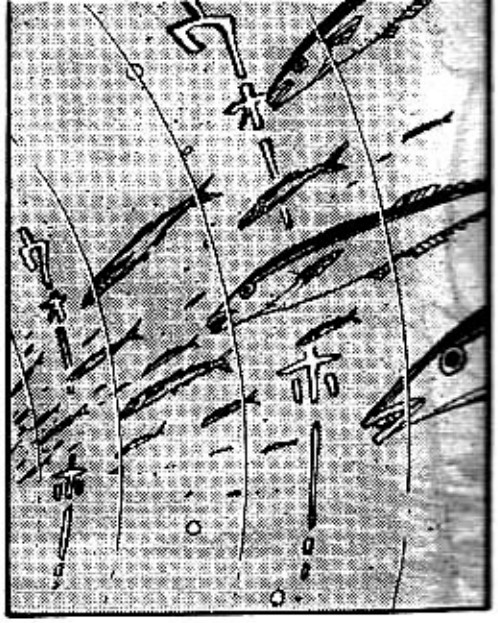

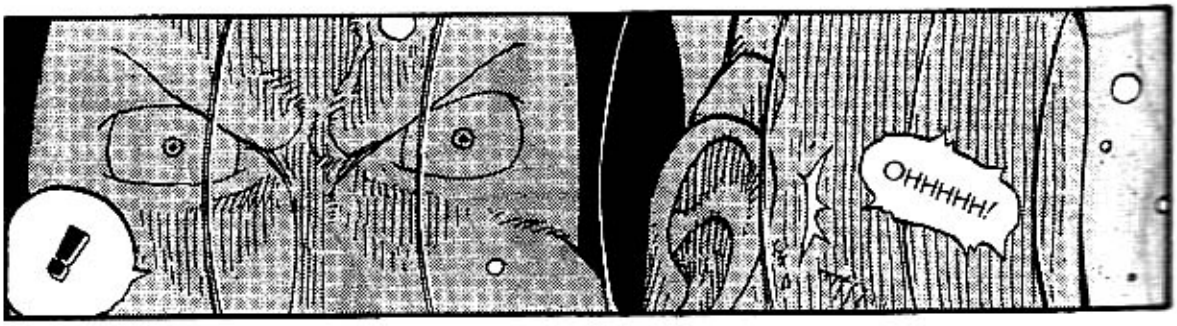
!
OHHHHH!

¡ORAGUNTAN 4,ECO CONFIRMADO!
¡UN BARCO PEQUEÑO HA SIDO LOCALIZADO!

¡MUY BIEN,ESTA NOCHE HABRA BARBACOA!

¡UN ECO HA SIDO DETECTADO A LAS 9 EN PUNTO,POR SU VELOCIDAD SE PODRIA DECIR QUE SON LUCIOS!
¡ORANGUTAN 27!

¡LO PUEDO VER CON MIS PROPIOS OJOS!

A LAS 12 EN PUNTO SEÑOR...

UMM..ES...

¡OBTENGAN LA DIRECCION!

¿QUE? ¿UN BARCO?

¡WOOOO!

¡TODOS LOS ORANGUTANES REGRESEN AL BARCO!

¿SERAN LOS MISMOS DE ANTES?

COMO SEA,NO SE PUEDE DECIR SI ES BUENO O MALO...

ACABAMOS DE ZARPAR Y YA ENCONTRAMOS ALGO EXTRAÑO...

HMMM,NO ME MOLESTA SI LO VOLVEMOS A VER.

ASI QUE VOLVIO.

DESPUES DE TODO ÉL ERA DE ESTA ISLA.

SI,ESE TIPO DE LOS RESCATES.

PERO LOS VIMOS ANTES ¿NO?

¡DEJEN DE DECIR TANTAS COSAS!

MORINOHITO

¡HEY,TÚ! ¡HEY!

¡WOAAA!

CIELOS, PENSE QUE ERA ALGUIEN PELIGROSO.
¡TSK!
ME DA UN POCO DE NERVIOS.
Capitan de los Piratas de Shoujou
Rey de la busqueda Submarina.
"SHOUJOU"
Recompensa:
36 millones.

SOY UN HUMANO,IDIOTA.

¿DE QUE ESPECIE ERES TÚ?

TIENES UNA CARA MUY EXTRAÑA.

どーん

SI ELLOS ME JUZGARAN POR MI FUERZA,ESE PUESTO DEBERIA SER MIO.

¿HAZ ESCUCHADO QUE COCODRILO UNO DE LOS "SHICHIBUKAI" A CAIDO? SU PUESTO AHORA ESTA LIBRE...

SE VE QUE ESTOS CHICOS SON PIRATAS

OLVIDENLO

OLVIDENLO

¡NO INSULTES A NUESTRO CAPITAN!

¡WAAAAAA!

LA ESPERA ME PONE NERVIOSO.

ウォォホー!!

DESDE QUE NACI NUNCA ME HE CORTADO EL CABELLO. SON 25 AÑOS EN QUE LO HE DEJADO CRECER.

TE ESTARAS PREGUNTANDO ¿POR QUE A MI?...PUES TE DIRE LO ESPECIAL QUE SOY.

¿¡EH!?

¿AH,QUIERES SER UNO DE LOS SHICHIBUKAI?

¿ESTAS SORPRENDIDO?

CIELOS,TÚ RESPUESTA ME PONE REALMENTE NERVIOSO.
OLVIDENLO
OLVIDENLO
¿COMO TE ATRAVES A DECIRLE ESO AL CAPITAN?

¡QUE! ¡ME SORPRENDISTE!

ERES UN IDIOTA.

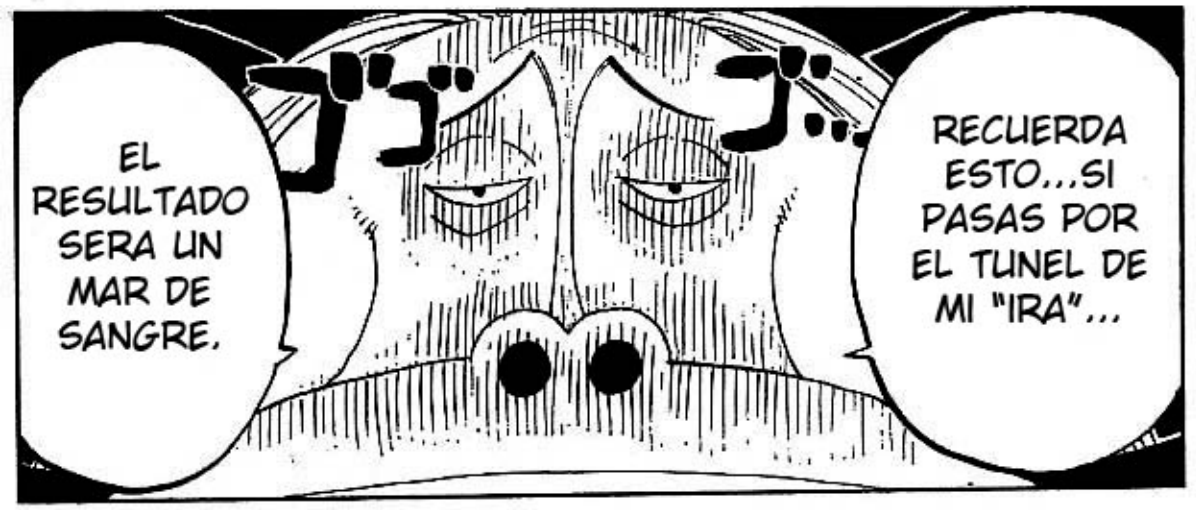
EL RESULTADO SERA UN MAR DE SANGRE.
RECUERDA ESTO...SI PASAS POR EL TUNEL DE MI "IRA"...

¡¡¡SI QUIERE PASAR TIENES QUE PAGAR PEAJE!!!
¡ESTA PARTE DEL MAR ES MI TERRITORIO!
¡MALDITO IDIOTA!

OK,OK...COMO SEA,TENEMOS QUE IRNOS ASI QUE SAL DE NUESTRO CAMINO.

¿UH? NOSOTROS LO ENVIAMOS A VOLAR DE UNA PATADA,PERO...

¿QUE PASA CON MASIRA?

¿QUE? ¿MASIRA?

¿MASIRA TAMBIEN LO DECIA?

ESTE TIPO HABLA DE "TERRITORIO" IGUAL QUE MASIRA.

¡¡¡VENGARE A MASIRA!!!

LO ENVIAMOS A VOLAR,PERO TODAVIA SIGUE VI...

HEY,ESPERA UN MINUTO...

¿EH?

¡CAPITAN!

¡LO ENVIASTE... ...A VOLAR DE UNA PATADA!

¿¡COMO DIABLOS TE ATREVES A TRATAR ASI A MI HERMANO!?

カオーホー

¡¡¡ONDA SONORA!!!

"WAIL OF DESTRUCTION"

(LAMENTO)

!!?

¡WAAAA!

EL BARCO...

バキ バキ バキ バキ バキ

¡ESTA TAN ENOJADO QUE PERDIO EL CONTROL!

¡CAPITAN, USTED NO PUEDE OCUPAR SU TECNICA MIENTRAS ESTE EN EL BARCO!

¡GAH!

NI IDEA...

¿QUE ESTA HACIENDO ESE TIPO?

AL PARECER SE VOLVIO LOCO Y ESTA DESTRUYENDO SU BARCO.

¡MALDICION!

¡LAS ONDAS SONORAS ESTAN AFECTANDO NUESTRO BARCO!

¡ES... ESPEREN!

バリ!!!

¡SI!

¿QUE ESTAN MIRANDO CHICOS? SERA MEJOR QUE NOS VAYAMOS...

YA NO ESTA ENOJADA CON NOSOTROS.

OH, NAMI YA NO ERES MALVADA.

¡A TODA VELOCIDAD!

¡EL BARCO YA ESTABA MAL!

¡SE ESTAN SOLTANDO LOS PEDAZOS QUE YA HABIA REPARADO!

¡HAY QUE SALIR DEL RANGO DE ESE SONIDO!

¡SI NOS QUEDAMOS AQUI,EL BARCO SE HARA PEDAZOS!

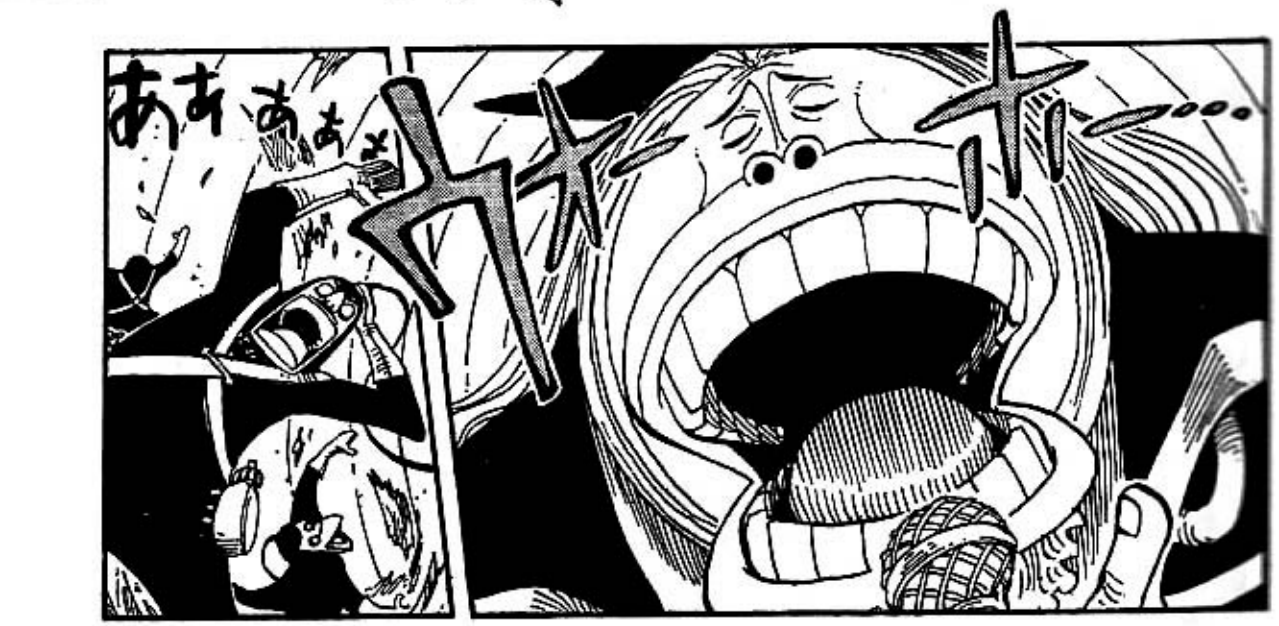

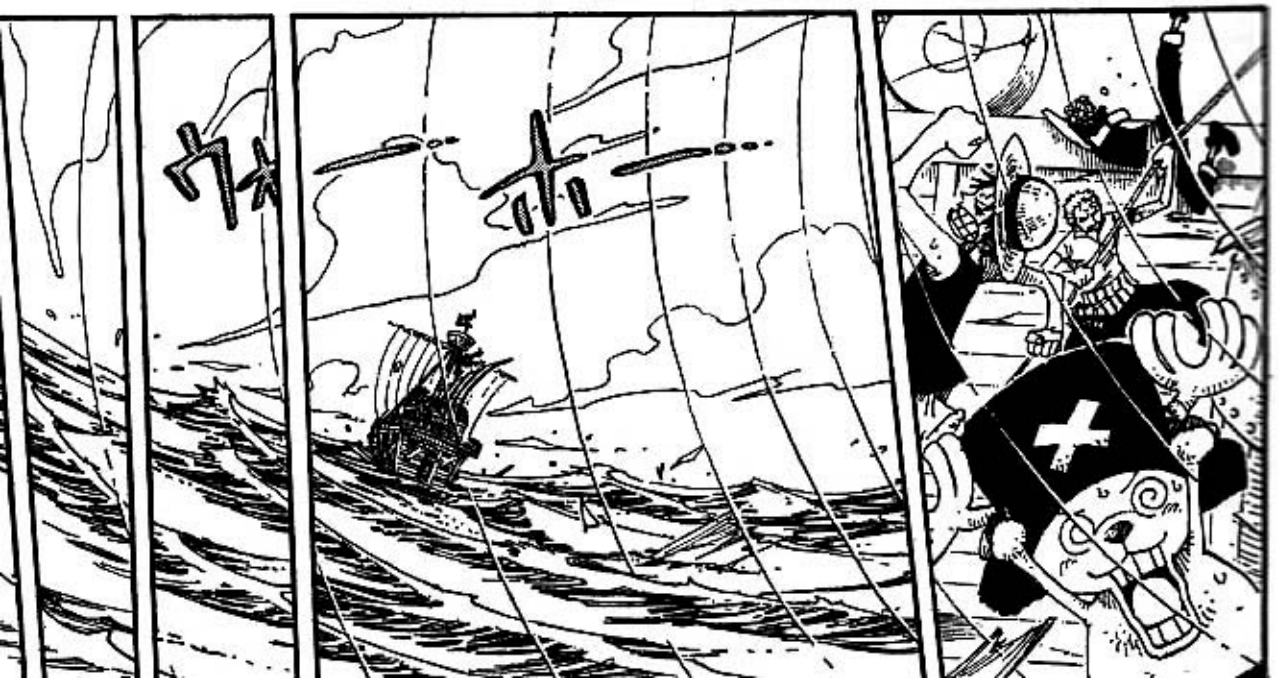

ESA CHICA LINDA ME DIJO...
"DIME DONDE VIVE ESE HOMBRE LLAMADO CRICKET"
FUE UNA SOPRESA...
HOMBRE,TE LO DIGO...
Oeste de Jaya
¡DERROTO A TODO EL BAR EN SOLO SEGUNDOS,NO ESTOY BROMEANDO!
¡ESOS BRAZOS SALIAN DE TODAS PARTES!
¡JAJAJA!
¿FUERTE? ESO NO ES NADA...
JAJAJA,ESO SUENA A MUJER FUERTE.
¡JAJA, ENTONCES ELLA ESTA EN PROBLEMAS!
SE LE CONTAGIARA SU ESTUPIDEZ...
JEJE,SI SE JUNTA CON ESE VIEJO...
!!!
"GULP"
¿ESE TERRITORIO NO ES DE LOS HERMANOS MONOS?
¿QUE QUERRA ESA MUJER CON EL VIEJO CRICKET?

¿QUE PASA CON ESE ORO?
¿UH?
¡HEY! ¡USTEDES!
...
BELLAMY
SI, ESCUCHE QUE LO HABIA DESCUBIERTO RECIENTEMENTE.
¿ORO?
¿ESA MUJER NO BUSCARA SU ORO?
¿EH? ¿DONDE?
DENME TODOS LOS DETALLES...
A ESE VIEJO LLAMADO CRICKET...
CREO QUE TAMBIEN ME GUSTARIA CONOCERLO.
¡GYAJAJAJAJA!
ONE PIECE
「海底探索王・猩猩」／完
下期待續