ONE PIECE

CAPÍTULO 523: INFIERNO

REPORTE INDEPENDIENTE DEL CP9 VOL 29. "SPANDAM, EN CUIDADOS INTENSIVOS, RECIBE UN DEN DEN MUSHI."

EIICHIRO ODA

IR A LA CENTRAL ASÍ, TAN DE REPENTE...

¡¡AUNQUE TENGO UN MAL PRESENTIMIENTO SOBRE ELLO!!

¡¡¿QUÉ ME ESTÁ PASANDO?!!

¡¡NO QUIERO NEGAR LA PETICIÓN DE LUFFY ...!!

¡¡EL IMPARABLE LATIDO!!

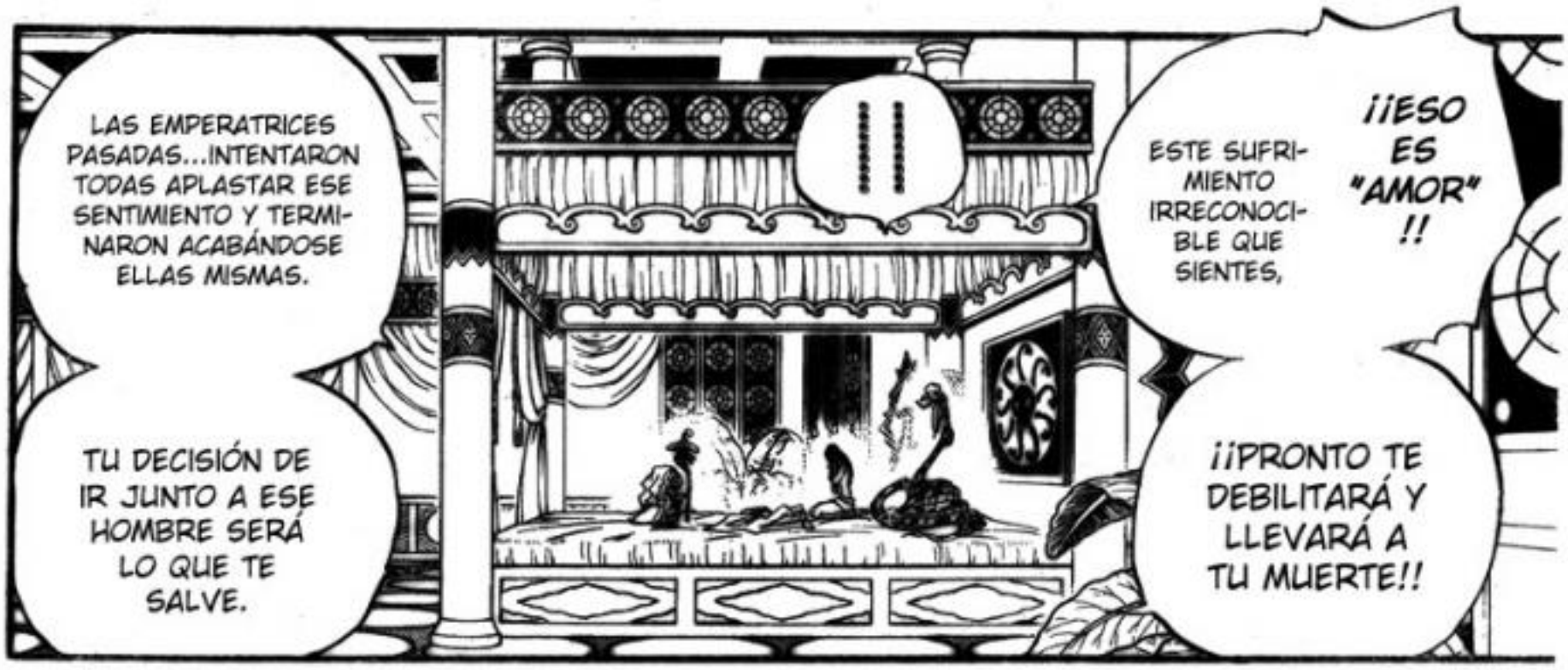

PARECE QUE SU DESTINO HA CAMBIADO.

¡¡NI SIQUIERA HE PODIDO TOCARTE!!

¿NO TE IBAS MAÑANA POR LA MAÑANA?

¡¡LUFFY-SAMA!!

¡¡LUFFY!!

AMAZON LILY - MUELLE

¡PARECE QUE ÉL Y HEBIHIME-SAMA ABORDARÁN EL BARCO DE LA CENTRAL!

¿VALE?

JAJAJA, SI ES TU TRIPULACIÓN CREO QUE SERÁ UNA EXCEPCIÓN ESPECIAL.

¡¡OS DEBO MUCHO, CHICAS!!

¡¡VOLVERÉ CON MI TRIPULACIÓN LA PRÓXIMA VEZ!!

TUVO EL VALOR...

ゴロゴロ...

QUIÉN ...

ン？？

¡AH!

YA HA LLEGADO.

キューン!!
ドゴッ!!
... Y UN BEBÉ FOCA EN MI CAMINO?!
ギャン!!
¿¡DE PONER UN CACHORRO...
¿!NO HAY LÍMITES PARA SU ATRACTIVO!?
¡¡POR ALGÚN MOTIVO SE VE EXCEPCIONALMENTE HERMOSA!!
¡KYAA! ¡ES HEBIHIME-SAMA!
¡¡LO SIENTO MUCHO, FUE MI CULPA...!!
SE MÁS CUIDADOSA ...
¡¡QUIERO IRME RÁPIDO DE AQUÍ!!
¡¡HEY!! ¡¡LAMENTO LA APRESURADA PETICIÓN, MUJER SERPIENTE!!
¡OH, NO...!! NUESTROS OJOS NO DEBEN ENCON-TRARSE...

POR FAVOR... LLÁMAME HANCOCK.

ぽっ...

!!?

LLÁMALE HEBIHIME-SAMA...

¡¡NO, LUFFY! ¡¡HABLARLE DE ESA MANERA ES MUY RUDO!!

わあああああ

¡¡REGRESA NUEVAMENTE, LUFFY~!!

¡¡BUEN VIAJE, HEBIHIME-SAMA~!!

¡LUFFY-CHA~N!

¡¡PARAD!!

¡¡NOS VEMOS~!!

¡¡SHISHI SHISHI!!

わあああああああ!!

¿LAS ÚNICAS A BORDO SON TÚ Y LA SERPIENTE, NO?
ACERCA DE LO DE QUERER PARAR EN LA GRAN PRISIÓN, "IMPEL DOWN",
LA SITUACIÓN ES COMO TE LA EXPLIQUÉ POR EL DEN DEN MUSHI.
PARECE QUE AL FINAL LOGRÉ QUE LOS OFICIALES ACEPTARAN...
ESTA ES UNA EXCEPCIÓN. NO HAY MUCHO TIEMPO, ASÍ QUE NO PUEDES QUEDARTE ALLÍ MUCHO.
USUALMENTE, ES UN SITIO DEL QUE LOS "SHICHIBUKAI" SE MANTIENEN ALEJADOS A CUALQUIER PRECIO.
¡¡BUENO, SUBE A BORDO!!

¿ESTÁN MUERTOS?

EN PRIMER LUGAR... ¿PUEDES HACER ALGO CON LA TRIPULACIÓN?

PARECE QUE VALIÓ LA PENA LA ESPERA.

AHORA PODRÉ CUMPLIR MIS ÓRDENES...

¡¡REZARÉ POR TU SEGURIDAD, HEBIHIME-SAMA!!

¡¡SIGUE CON VIDA Y REGRESA, ANE-SAMA~!!

¡¡BUENO, ANE-SAMA!! ¡¡CUIDATE!!

わあああああああああああああ...!!

¡¡TÚ TAMBIÉN CUIDATE, LUFFY~!!

¡ENTENDIDO!

ADIÓS. OS DEJO EL PAÍS.

--CK-SAMA~!

スタスタ..

DES-PER-TAOS ...

¡¡ZARPAD!! ¡¡IDIOTAS ...!!

¡S-...SÍ, SEÑOR, INME-DIATAMENTE!

¿QU-...?

¿EH?

どってどってぼてっ...!!

Y LOGRÓ SUBIR AL BUQUE DE GUERRA DE LA MARINA.

LUFFY DE ALGUNA MANERA OBTUVO LA AYUDA DE LA "SHICHIBUKAI", BOA HANCOCK,

MONKEY-D-LUFFY

AHORA SE DIRIGE A LA PRISIÓN SUBMARINA MÁS GRANDE DEL MUNDO, "IMPEL DOWN".

わあああ

¡¡ALMIRANTE DE FLOTA SENGOKU!!

¡¡ACABAMOS DE RECIBIR UNA TRANSMISIÓN DEL VICE ALMIRANTE MOMONGA!!

GRAND LINE - "CUARTEL GENERAL DE LA MARINA".

FINALMENTE, ¿EH? ESPERO QUE LLEGUE A TIEMPO...

¡¡...ESA MUJER ES FUERTE...!!

¡¡PARECE QUE LA "EMPERATRIZ BOA HANCOCK" CEDIÓ FINALMENTE,

Y VIENE HACIA AQUÍ AHORA!!

Y PENSAR QUE HABÍA ESPERADO QUE FUERA EL MÁS COLABORADOR EN ESTE ASUNTO...

HACER UN BARULLO AQUÍ EN LOS CUARTELES...

NO... ¡¡...PARECE QUE AUN SE REHÚSA FIRMEMENTE A PELEAR...!!

DICE QUE SE MANTENDRÁ ASÍ AUNQUE PIERDA EL TÍTULO DE SHICHIBUKAI...

AHORA TENEMOS A SEIS DE LOS "SHICHIBUKAI". FALTA UNO...

EL QUE SE DIRIGÍA A LA PRISIÓN. ¿AÚN NO LO HA PENSADO?

¡¡... MALDITO JINBEI ...!!

¡NO TENGO TIEMPO PARA OTRA COSA QUE EL ASUNTO DE BARBABLANCA AHORA MISMO!

¡¡BUENO, ENCARGAOS VOSOTROS!!

TENEMOS PROBLEMAS PREPARANDO LOS PAPELES NECESARIOS EN IMPEL DOWN...

LOS 500 PIRATAS CAPTURADOS POR KIZARUDONO...

¡¡REPORTÁNDOSE, ALMIRANTE DE FLOTA SENGOKU!! SOBRE EL INCIDENTE DEL ARCHIPIÉLAGO SHABONDY...

¡LOS ALMIRANTES PUEDEN ENCARGARSE DE ESO! ¡¡¿Y DÓNDE DIABLOS SE HA METIDO GARP?!!

TAMBIÉN ESTÁ LO DEL NOBLE MUNDIAL, ROSWALD SE...

YA VEO... ¡¿ESTO VIENE DE LA FLOTA DE PATRULLA?! ¡DÉJAME HABLAR CON ELLOS DIRECTAMENTE!

¡¡ALMIRANTE DE FLOTA SENGOKU!! ¡¡NOTICIAS URGENTES!! ¡¡BARBABLANCA SE HA MOVIDO!!

AHH.. AH...

¡¡¿A QUÉ ESTÁ JUGANDO ESE HOMBRE, EN UN MOMENTO COMO ESTE?!! ¡MALDITO ESPÍRITU LIBRE...!

EL VICEALMIRANTE GARP... PARTIÓ HACIA IMPEL DOWN HACE POCO...

¡¡...PERDIMOS CONTACTO CON TODOS SIMÚLTANEAMENTE...!!

NO...ES SOLO ESO; ¡LAS VEINTITRÉS NAVES DE LA MARINA QUE OBSERVABAN EL BARCO PRINCIPAL DE BARBABLANCA, EL MOBY DICK!

!!?

¡¡¿QUÉ ...?!!

SÓLO HACE UNOS MOMENTOS...

POR FAVOR, TENGA CUIDADO.

SÍ...

...AQUÍ ESTÁ.

VICE-ALMIRANTE GARP

GRAN PRISIÓN, IMPEL DOWN

OH, VAYA... EN BUENAS CONDICIONES ESTÁS...

!!

ゲロリ!!

ABUELO...

AH ... AH ...

¿AÚN RESPIRAS?

ACE...

MIENTRAS TANTO, UN POCO ANTES

EN UNA CIERTA POSICIÓN EN CIERTA ISLA, UNA HUELLA GIGANTE...

HEY, HEY... HEY, HEY, HEY...

¿DE DÓDE VINISTE VOLANDO, CHICA...?

HEY, HEY, HEY, HEY... CHICA...

ESTE "NUDO DE VIENTO" FUERTEMENTE APRETADO...

¡¡AHORA MIRA, POR FAVOR!!

SUELTAS UNO...

¿TE HAS CALMADO YA UN POCO...?

ESO ES UN POCO EXCESIVO... ¿QUÉ QUIERE?

¿YA NO TE ENFADARÁS MÁS?

¡¡...Y LLAMA UNA VENTISCA...!!

ビュオオオ!!

!?

AHH...

SUELTA TRES...

SUELTAS DOS...

そよーそよ...

!?

...Y LLAMA UNA BRISA!

ゾゾゾ!

¡¡P...P...PENSÉ QUE PODRÍA ANIMARTE!!

¡¡¡¿PARA QUÉ HICISTE ESO?!!!

¡SÍ, BUENO, ESTOY BIEN Y BASTANTE ANIMADA AHORA! ¡¡BUENO, ME VOY!! ¡¿DÓNDE ESTÁ ESTE LUGAR?!

¡AHHHHHH HHHHHHH!

...¡¡¡Y LLAMA UNA PODEROSA BORRASCA!!!

¡UN PAÍS DEDICADO AL ESTUDIO DEL CLIMA!

ESTA... ¡¡ES LA PEQUEÑA ISLA DE WEATHERIA!!

¡¡¿I... ISLA DEL CIELO~?!!

ヒュオオオオオ...

ドゴォォォ

¡¡AWWWW~!! ¡UNO,DOS~! UNO,DOS!

¡LLEVAD AMBOS MANOS DE ABAJO HACIA ARRIBA! ¡¡CON FUERZA~!!

¡¡MANO DERECHA EN TU TRASERO~ Y SACA TU MANO IZQUIERDA~!!

...DERECHA!!

¡¡EL TRASERO HACIA LA~

¡¡Y REPITES~!!

¡¡Y TE DESLIZA~S A LA IZQUIERDA!!

¡¡SERÍA UNA DESGRACIA PARA EL NOMBRE DE PERVERTIDO!! ¡¡AWWW~!!

¡¡VAMOS, BAILAD CONMIGO!!

¡¡SUUUUPEEEEER!!~

¡¡YYYYYYYYYYYYYYY~!!

¡BALGIMOA, EL "PAÍS DEL FUTURO"!

...ESTA ES LA ISLA DE LOS MECANISMOS, EL LUGAR DONDE NACIÓ EL GENIO.

¡¡¿QUÉ EE?!!

¡¡¿QUÉ DIABLOS ES ESO?!!

¡¡¡...AUN TENGO FRÍO!!! ¡¡¡¿DÓNDE DIABLOS ESTÁ ESTE SITIO?!!!

GRAND LINE

LA ISLA DE LOS SUEÑOS, ISLA MOMOIRO

NO IMPORTA DÓNDE MIRES, LAS PLANTAS, LOS ANIMALES, TODO ES ROSA.

ESTA ES LA SEGUNDA ISLA FAMOSA COMO LA "ISLA DE LAS MUJERES".

....TIENEN CORAZONES PUROS, DE DONCELLAS.

Y LAS PERSONAS QUE SE REÚNEN EN ESTA ISLA, TAMBIÉN...

パンパンパンパン♥

パンパンパンパン♥

¿DÓNDE ESTÁIS AHORA? ¿ESTÁIS BIEN?

¡¡CÓMO SI FUERA A PARAR!!

¡VAMOS, DEJA DE HUIR~!

¡AHH~! ¡AHH~! ¡ESPERA~!

QUERIDAS NAMI-SAN, ROBIN-CHAN .....

¡¡CALLÁOS!! ¡¡DEJAD DE SEGUIRME!! ¡¡¡OS DIGO QUE OS EQUIVOCÁIS!!!

¡¿ERES EL MISMO?!

¿DEBES SERLO, NO?

¡¡¡AAAAA AGHHHH HHH~!!!

¡¡¡BIENVENIDO... AL REINO KAMABAKKA!!!

HE LLEGADO AL INFIERNO...

EN CUANTO A MÍ...

¡¡EL OTRO "PARAÍSO"...!!

ONE PIECE

第523話 おわり

*KAMABAKKA = LLENO DE TRAVESTIS

DragonPiece
Scanlation

SHONEN JUMP'S ONE PIECE

- **Trad. Jap:**
  - Cnet
- **Traductor:**
  - Kurisu
- **Editor:**
  - Atomps
- **Corrector:**
  - Correct-man
- **Raw:**
  - Brankie
- **Cleaner:**
  - Atomps

Visítanos en @
www.DragonPiece.com

DRAGON PIECE
SCANLATION
¡DRAGONPIECE TE NECESITA, AYÚDANOS!
¿SABES INGLÉS O JAPONÉS? ¿SABES DE PHOTOSHOP?
¡MÁNDANOS UN MAIL CON TU MSN A DPFANSUB@GMAIL.COM Y NOS PONDREMOS EN CONTACTO CONTIGO PARA QUE NOS AYUDES CON TUS MANGAS FAVORITOS!
¡AYÚDANOS A CRECER Y SER LOS NÚMERO 1!

ワンピース ONE PIECE

CAPÍTULO 524: YA NADIE PUEDE PARARLO

...
SE ENCUENTRA EL ARCHIPIÉLAGO BOIN, EN EL GRAND LINE.

¡¡¡SOCO-RRO!!!

COMO UNA FLOR SOLITARIA QUE FLORECE EN EL OCÉANO
...
ESTA ISLA
...

¡¡¡UAAAGHHH!!!

ドゴーン

¡TOMA ESO!

ビュッ!!!

¡SÍ, VALE!

¿QUIERES COMERTE ESTUN?

"FSSHH"

...
POR CIERTO, GRACIAS POR SALVARME. AUNQUE NO SÉ QUIÉN ERES
...

...
HERACLESUN.

NO TE PREOCUPES, USOPPUN. Y MI NOMBRE ES ...

OYE, ¿ESTO ES COMESTIBLE? NUNCA ANTES HABÍA VISTO UNA FRUTA COMO ÉSTA ...

SÍ, YA LO SÉ... MOLA, ¿VALE?

HMMM ... ¿EN SERIUN?

YO SOY USOPP. ENCAN-TADO.

¡MI NOMBRE ES HERACLESUN!

~~ ¡QUÉ NOMBRE TAN CHULO! ~~

¡¡¡USOPPUN!!!

ウソッ!!

コオオ...

BUENO ... SUPONGO QUE SI LO INTENTO...

ÉSTE ES "EL BOSQUE DEL ENGAÑO, GREENSTONE".

¿¡COME-HOM-BRES!?

CLARO ... ES UNA PLANTUN COME-HOMBRES.

¿¡Q-Q-QUÉ!? ¿¡ESTA COSA IBA A COMERME!?

SI NO QUIERES PERDER TUS BIENES Y TU VIDA, MÁS TE VALE ANDARTE CON CUIDADO EN ÉSTE LUGARUN.

¿¡Y-Y HAS HECHO EXACTAMENTE!?

キョオオ!!

じたばた!!

TIERRA DE LA POBREZA, HARAHETTANIA*

ISLA DE NAMAKURA

...UN DEMONIO!!!

¡¡¡ES...

ゴロゴロゴロ...!!!

*NT: "HARA HETTA" SIGNIFICA "TENGO HAMBRE"

¡¡¡LE IMPLORAMOS QUE LOS DESTRUYA CON SU MARTILLO DE SANGRE!!!

¡...CADA UNO DE NOSOTROS ESTÁ PREPARADO PARA ENTREGARLE SU ALMA!

¡REY DEMONIO, SATÁN-SAMA, SI NOS CONCEDE ESTE DESEO...!

¡LA TRIBU TENAGA VA A PAGAR POR HABÉRNOSLO ROBADO TODO!

||

ゴゴゴゴ"...

...
DEBO HABER VOLADO?

¿CUÁNTO ...

¿ES QUE LA OFRENDA QUE LE HICIMOS NO ES SUFICIENTE?

¡NO, SATÁN-SAMA! ¡POR FAVOR, NO REGRESE AL REINO DE LOS DEMONIOS!

¡TENGO QUE REGRESAR Y ENCONTRAR A LOS DEMÁS!

¿QUIERE UN SACRIFICIO...?

¿SANGRE...?

¡¡¡QUIERE BRAGAS!!!

¡¡¡RÁPIDO, MOSTRADLE TANTAS BRAGAS COMO DESEE!!!

DISCULPA ... ¿PODRÍAS DEJARME VER TUS BRAGAS?

.....
...
ÉSTE ES UN PAÍS DE TRABAJADORES.
EAST BLUE
PAÍS DE LOS PUENTES, TEQUILA WOLF.

¡¡¡HYAAAHHH...!!!
¡¡¡SEGUID TIRANDO!!!
LA GENTE QUE ESTÁ TRABAJANDO AQUÍ SON ...

SUPONGO QUE TÚ LOS LLAMARÍAS ESCLAVOS.
¡MALDITO INÚTIL!

¡UNGH!

...
O BIEN CIUDADANOS DE NACIONES QUE RECHAZARON UNIRSE AL GOBIERNO MUNDIAL.
...
O BIEN CRIMINALES ENVIADOS DE OTROS PAÍSES
...

AUNQUE AÚN FALTA MUCHO PARA TERMINARLO.

UN PUENTE. UN PUENTE GIGANTESCO PARA UNIR VARIAS ISLAS.

¿Y QUÉ ESTÁIS HACIENDO EXACTAMENTE?

LOS TRABAJADORES SE DESPLOMAN POR TODAS PARTES, PERO SIEMPRE RECIBIMOS GENTE NUEVA PARA REEMPLAZARLOS.

¿Y CON QUÉ PROPÓ-SITO?

¿¡700 AÑOS!?

!?

ESTE PUENTE LLEVA CONSTRUYÉNDOSE DESDE HACE 700 AÑOS.

...

PERO COMO TRABAJADORA QUE ERES AQUÍ, TODO LO QUE TIENES QUE HACER ES CONSTRUIR EL PUENTE.

NO VEO POR QUÉ HABRÍA DE DECÍRTELO ...

NO SÉ DE DÓNDE VIENES ...

ジャラ...

!!!

SOUTH BLUE

AAAAH ...

¡¡¡UAAAAAA AAAAAA HHHHH!!!

ドォォン!!

AH ...

AAAHHH ~~¡PARA!~~ ~~¡PARAAA!~~

¡¡¡U-U-UN "MONSTRUO-PÁJARO"!!!

¡TENGO QUE HUIR! HAH HAH ¡PERO MI CUERPO NO SE MOVERÁ...!

"PUM"
"PUM"
ドーン!
"SPLASH"
¡UNGH!

S-SIGO VIVO...
HMMM...

¡¡¡PARAD!!! ¡¡¡QUE SOY UN RENO!!!
OHHH... ¡HAGAMOS UN ESTOFADO DE MAPACHE!
UN MAPACHE HA CAÍDO DEL NIDO.
ENTONCES HAGAMOS UN ESTOFADO DE RENO. ESPERA... ¿¡HA HABLADO...!?

ALGUNOS LO LLAMAN "LA ISLA DEL TESORO"... LA TIERRA DONDE LOS PÁJAROS GOBIERNAN SOBRE LOS HOMBRES, EL REINO TORINO.

¡PARA!
ドン!
あああああああ
~ ¡UAAA AAAAAA AAAAAA HHHHHH HHH! ~

GRAND LINE

ISLA DE KURAIGANA

RUINAS DEL REINO DE SHIKKEARU

QUE SI VIAJABA A ALGUNA PARTE ...

AHORA YA SÉ QUE DIJE ...

NT: KURAI SIGNIFICA "OSCURO"

¡Y NO QUERÍA IR A UN SITIO DONDE NO HAY PELUCHES MONÍSIMOS POR NINGUNA PARTE!

¡NO QUISE NO PODER DESPERTARME POR LA MAÑANA EN UNA CAMA CÁLIDA Y CONFORTABLE, Y QUE ME SIRVAN BAGEL CON CHOCOLATE CALIENTE!

¡PERO ESO NO SIGNIFICA QUE QUISIERA NO TENER CRIADOS!

どーん!

QUERÍA IR A ALGÚN LUGAR OSCURO Y HÚMEDO, CERCANO A UN CASTILLO ANTIGUO, SUMIDO EN LA MALDAD ...

... PARA PASAR LOS DÍAS ENTEROS CANTANDO CANCIONES MALDITAS ...

ベコォン!!

~~ BUAAAAAAA ~~ ~~ ¡MORIA-SAMAAA...! ~~ ¡¡¡...QUIERO VOLVER A THRILLER BARK!!!

A TODO ESTO... ¿DÓNDE ESTOY?

!!?

"FSSSHHHH"

tinta tin

LO SABÍA... ALGUIEN MÁS HA SIDO ENVIADO AQUÍ CONMIGO.

?

AGH ...

E-ESTE TIPO ES ...

... EL DE LA BANDA DEL SOMBRERO DE PAJA.

¡PARECE QUE KUMA LE HA DADO UNA BUENA PALIZA! ¡ESTÁ MEDIO MUERTO!
HAH, ¡TOMA ÉSA! ¡HOROHOROHORO!
SI TUVIESES QUE HACER UN VIAJE... ¿ADÓNDE TE GUSTARÍA IR?
¿...QUÉ ES ESTE LUGAR...?
... ESTOY VIVO ...
¿¿¿QUÉ PASA CONTIGO!? ¡NO PEGUES SEMEJANTE GRITO DE REPENTE!
T-TÚ ERES ... ¿¿¿QUÉ ESTÁS HACIENDO AQUÍ!?
~~¡AAAA AAAHHH HHHHH HHH!~~
¡¡¡GUAAA AAAAAAAA AHHHHHH HHHH!!!
EH, ¿DÓNDE ESTÁN MIS ESPADAS?
¡HAH, COMO SI FUERA A DARTE TUS ARMAS...!

...
EN POS DE LIBERAR A SU HERMANO, ACE
...

MARIEJOA
REDLINE
CUARTEL GENERAL
Calm belt
IMPEL DOWN
ENIES LOBBY
AMAZON LILY

VOLVIENDO AL MARCO TEMPORAL ACTUAL... SU CAPITÁN, LUFFY
...

...
CABALGA SOBRE LAS OLAS HACIA LA GRAN PRISIÓN DE IMPEL DOWN.

¡ES UN EJEMPLO! PARECE QUE ASÍ ES COMO ACABAS ...

SI TRATAS DE FISGONEAR EN LA HABITACIÓN DE HANCOCK. ESPELUZNANTE.

¿¡Q-QUÉ ES ESTO?

ZZZ~~~...

カチーン...

MARINE

¡TÍO, LA COMIDA ESTÁ DELICIOSA! Y QUE ME DES TÚ DE COMER ...

... HACE QUE SEPA INCLUSO MEJOR.

~~ ¡LUFFY, PERO SI ESTÁS AQUÍ! ~~ ♡

~~~ ¡VENGA, COME! ~~~

♡ OOOHHH... ~~ ¡NO DIGAS TONTERÍAS! ~~

つふふ

もぐもぐ

...Y-Y-YO... ...BUENO... ESTOY BIEN, DE VERDAD. EN CIERTO MODO, YA ME SIENTO SATISFECHA.

¿¡ES QUE NO PIENSAS COMER!? PUES ÉSTE JAMÓN DE REY DEL MAR ESTÁ INCREÍBLE.

OYE, ¿QUÉ HACES EN ESA ESQUINA?

て

モリモリ

バクバク!!

?

キャー♥

♡ ¿...N-NO SERÍA MARAVILLOSO...?
~~~

"TOC" "TOC"

HANCOCK, ¿¡HAY ALGUIEN MÁS AQUÍ CONTIGO!?

¡¡¡QUÉ RICO ESTABA TODO!!!

L-LUFFY, POR FAVOR, NO OLVIDES QUE ERES UN POLIZÓN.

WAAAAHHH ... ¡¡¡VOY A REVENTAR!!!

ゲップ!!

¡¡¡LO HA DICHO!!!

WAAAAHHH ... ¡¡¡VOY A REVENTAR!!!

ズパァン!!!

ガシャン!!!

SÍ, "WAAAAHHH... ¡¡¡VOY A REVENTAR!!!" NO ES PRECISAMENTE EL TIPO DE EXPRESIÓN QUE USA UNA "EMPERATRIZ".

¡TENIENTE MENOR STALKER, ¿ESTÁ SEGURO DE HABER OÍDO ESO?!

JA JA JA JA

SUENA BASTANTE INAPROPIADO. SI LO DICE, LE DEJO QUE ME RAPE LA CRESTA.

... ~~~ PERO ES TAN BELLA~~~ ... ♡

¡¡¡ES LA PEOR!!!

NO ME IMPORTA.

¿¿¿¡¡¡TANTO!!!???

AQUÍ TENÉIS LOS PLATOS SUCIOS. Y NO LO OLVIDÉIS, DEBO HACER 5 COMIDAS DIARIAS DE UNA CANTIDAD PAREJA A ÉSTA.

PARA ESO TENDREMOS QUE ESTAR ALGÚN TIEMPO SIN COMER ...

...
SÓLO FALTAN 6 DÍAS.

PARA LA EJECUCIÓN PÚBLICA DE PORTGAS D. ACE
...

HASTA EL ÚLTIMO CARGO DE LA FUERZA MILITAR ...

... SIRVIENDO A LA "JUSTICIA" ...

... SE HA REUNIDO EN EL CUARTEL GENERAL DE LA MARINA.

正義 正義 正義

ごくり…

ゴオオオ

MIENTRAS, EN LA TIERRA SANTA DE MARIEJOA ...

MARINE

AUNQUE MURIESES AQUÍ Y AHORA, BARBABLANCA NO DETENDRÍA SU OFENSIVA. ¡YA NO HAY NADA QUE PUEDA DETENERLO!

¿"MÁTAME", DIJISTE? ¡NO TE ADELANTES, IDIOTA! ¡NO SERVIRÁ DE NADA EN ESTE MOMENTO!

HAH

HAH

ONE PIECE
www.narutouchiha.com
NARUTO UCHIHA
ナルトうちは
Limpieza : Shidou
Traducción : Gonzals
Edición : Gonzals

ワンピース ONE PIECE

CAPÍTULO 525: LA PRISIÓN SUBMARINA DE IMPEL DOWN

INFORME INDEPENDIENTE DEL CP9 - VOL. 31: "ALGÚN DÍA VOLVEREMOS"

LE HABLÉ A LUFFY SOBRE SU PADRE ...

¡AH, SÍ...!

!!

... ¡SE SORPRENDIÓ MUCHO CUANDO SE ENTERÓ DE QUE EXISTÍA!

囚われのエース...

AHHH... NO SABES LO FELIZ QUE ME HABRÍA HECHO VEROS A TÍ Y A LUFFY CONVERTIDOS EN OFICIALES DE LA MARINA...

¡...PERO RESULTA QUE TOMASTEIS EL CAMINO OPUESTO Y OS CONVERTISTEIS EN UNOS AUTÉNTICOS SINVERGÜENZAS!

... DE TODOS MODOS ...

NO IMPORTA ... SI LO SABEMOS O NO ... EL CASO ES QUE TANTO LUFFY COMO YO ...

LLEVAMOS LA SANGRE DE UN CRIMINAL DE ESCALA MUNDIAL FLUYENDO POR NUESTRAS VENAS... ¿...CÓMO PODRÍAMOS HABERNOS CONVERTIDO EN MARINES?

... BUENO, SUPONGO QUE TIENE SENTIDO ... SIENDO ÉL COMO ES ...

... DEL QUE NO TENGO NINGÚN RECUERDO ... NO LE DEBO NADA EN ABSOLUTO...

... NO ME IMPORTA UNA MIERDA QUE PARTE DE MI SANGRE PROVENGA DE UN PADRE INÚTIL ...

... Y ES POR ESO, ABUELO, QUE ...

!

... TOMÉ EL APELLIDO DE "PORTGAS" DE MI MADRE ... CON QUIEN TENGO UNA ENORME DEUDA ...

!!!!!!!!

¡¡¡¡

ÉSTE NO ES UN LUGAR APROPIADO PARA MORIR, CHICO ...

¡SE MI HIJO!

LLEVA MI NOMBRE A LA ESPALDA ...

... Y SURCA LOS MARES CON TODA TU FURIA.

... Y ÉSE ES BARBABLANCA.

.....

... YO TENGO UN SOLO PADRE ...

¿DE QUIÉN SE TRATA?

¡VOY A BUSCARLA INMEDIATAMENTE!

ESTOY SEGURO DE HABER VISTO YA ESA BANDERA EN ALGUNA PARTE...

¡¡VICEALMIRANTE MOMONGA, NAVÍO AVISTADO!!

¡¡BARCO PIRATA A LAS 10 EN PUNTO!!

¡... NO CREO QUE HAYA NADA MÁS QUE PODAMOS HACER, ALVIDA-NEESAN*!

HE-HEMOS PODIDO LLEGAR HASTA AQUÍ POR NUESTROS PROPIOS MEDIOS, PERO ...

¡OH, DEJAD DE DEPENDER DE MI!

S-SERÁ MEJOR NO MIRAR POR ALLÍ ...

¡¡¡AHHH!!! ¡¡¡MIRAD, ES UN REY DEL MAR GIGANTESCO!!!

*NEESAN = HERMANA MAYOR

¡¡¡B-B-BUENO, QUEREMOS RESCATAR AL CAPITÁN BUGGY DE IMPEL DOWN!!!

うえーん!!

INCLUSO OS GASTASTEIS UN DINERAL EN UN ETERNAL POSE ...

¡VOSOTROS FUISTEIS LOS QUE DIJERON QUE QUERÍAN VENIR AQUÍ, ¿O NO?!

...

BUENO, AUNQUE OS PREGUNTE ESTO, SÓLO HAY OTRO CAMINO: UNA RUTA DE USO EXCLUSIVO DE LA MARINA.

Y DESPUÉS DE TODO, TAMPOCO PARECE QUE UN BARCO PIRATA VAYA A PODER ATRAVESAR LAS PUERTAS DE LA JUSTICIA ...

MIRAD BIEN AL MAR. OS ENCONTRÁIS ANTE EL CALM BELT, UN VERDADERO NIDO DE MONSTRUOS.

¿CREÉIS QUE PODRÉIS SOBREVIVIR ALLÍ EN UN BARCO COMO ÉSTE?

¡¡¡A ESTE PASO...!!! ¡¡¡EL CAPITÁN BUGGY VA A SER CONDENADO A MUERTE!!!

~¡GRRRRR RRRRRRR!~

~¡NO PUEDE SER!~

¿ME ESTÁS DICIENDO QUE NO HAY FORMA DE LLEGAR HASTA ALLÍ?

¡¡¡COMO NUESTRO VIEJO AMIGO ACE!!!

¡¡¡...NUNCA ABANDO-NAREMOS AL CAPITÁN BUGGY!!!

¡¡¡ESO ES!!! ¡¡¡HASTA EL DÍA EN QUE ENCONTREMOS LA ISLA DEL TESORO DEL CAPITÁN JOHN QUE HEMOS ESTADO BUSCANDO TODO ESTE TIEMPO...!!!

¡¡¡... NO ES EL TIPO DE HOMBRE QUE PERMITIRÍA QUE UNA COSA ASÍ ACABASE CON ÉL!!!

¡¡¡ESO NO ES CIERTO!!! ¡¡¡EL CAPITÁN BUGGY... !!!

¡¡¡GRRRRR!!!

ばぁん!!!

ASÍ QUE PODÉIS IROS REMANDO EN UN BOTE ...

VALE, HACED LO QUE QUERÁIS ...

¿¡QUÉÉÉ!? ¡¡¡ÉSTE ES EL BARCO DEL CAPITÁN BUGGY!!!

... PERO YO ME QUEDARÉ CON EL BIG TOP.

ASÍ QUE COGED UN BOTECITO, Y ZARPAD TRAS BUGGY, SI TANTO QUERÉIS SALVARLE.

NO ESTOY PREPARADA PARA DIRIGIRME HACIA UNA MUERTE SEGURA. Y TAMPOCO PIENSO DESPERDICIAR ESTE BARCO.

..... NO ESTÁ AQUÍ....

¿SÍ? ¿Y DÓNDE ESTÁ EL CAPITÁN BUGGY?

AUNQUE YO DIRÍA QUE ASÍ ESTARÍAIS MUERTOS INCLUSO ANTES DE QUE OS PUDIÉSEIS ACERCAR A IMPEL DOWN.

ブォン!!

¡NOS VEREMOS EN EL MÁS ALLÁ!

¡¡TE DESEAMOS UNA MUERTE RÁPIDA E INDOLORA!! ¡¡¡ADIÓÓÓS!!!

¡¡¡ADIÓS, NAKAMA!!!

¡¡¡NUNCA TE OLVIDAREMOS!!!

~~ ¡¡¡CAPITÁN BUGGY!!! ~~ ~~ ¡¡¡TE AGRADECEMOS TODO LO QUE HAS HECHO POR NOSOTROS!!! ~~

~¡¡¡GRRR RRRR!!! ~

わああああ...

LA MAYOR PRISIÓN SUBMARINA DEL MUNDO
...
IMPEL DOWN

ウオッ!!
ウオッ!!
ウオッ!!

ズル..
ズル..

ポタ..
ポタ..

¡¡¡RUUOOOO OOOOGH!!!
¡¡¡NO ESTAMOS EN EL CORREDOR DE LA MUERTE...!!! ¡¡¡DÉJANOS SALIR!!!
¡¡¡EH, ESPERE UN MINUTO...!!!
SOLAMENTE TUVIMOS UNA PELEILLA, ¡¡¡ESO ES TODO!!
ガシャン!!!
ガチャ..!!

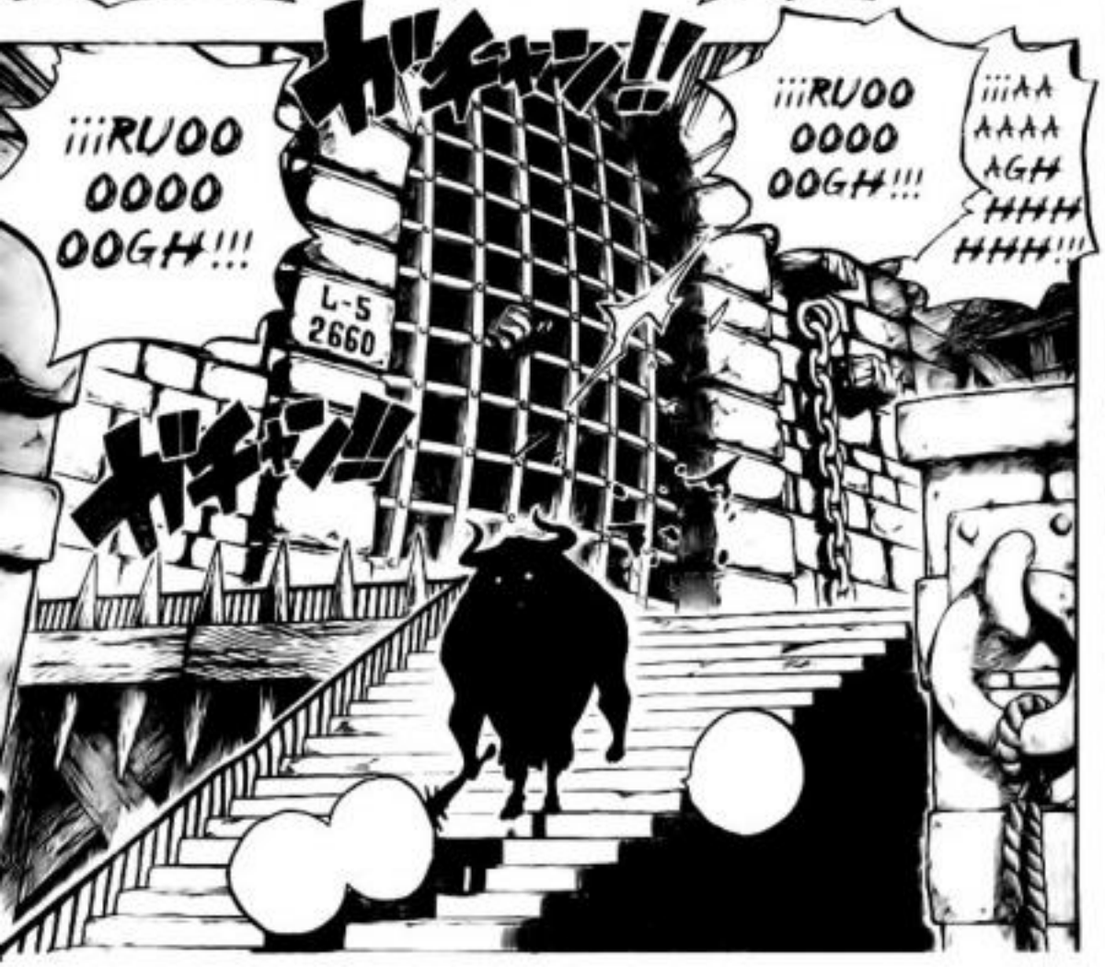
¡¡¡RUOO OOOO OOGH!!!
ガチャン!!
¡¡¡RUOO OOOO OOGH!!!
¡¡¡AA AAAA AGH HHH HHH!!!
L-5 2660
ガチャン!!

...
AL JEFE DE LA HABITACIÓN?
¿¿QUÉ COÑO CREES QUE ESTÁS HACIENDO AHÍ SENTADO, COMIÉNDOTE TU PAN, SIN DECIRLE NI UNA PALABRA...

¡EH, NUEVO...!

ウオッ
¡LOS NOVATOS TIENEN QUE DARLE TODO SU PAN AL JEFE! ¡¡¡ES UNA DE NUESTRAS NORMAS AQUÍ!!!
ウオッ

ウオッ ウオッ ウオッ

ウオッ!!
"CRA-CK"

ゴゴゴゴ ゴゴゴゴ

¡¡¡...HEMOS LLEGADO A IMPEL DOWN!!!

¡¡VICE-ALMIRANTE MOMONGA ...!!

HAN PASADO CUATRO DÍAS Y MEDIO ...

... DESDE QUE ZARPARON DE LA ISLA DE LAS MUJERES, AMAZON LILY.

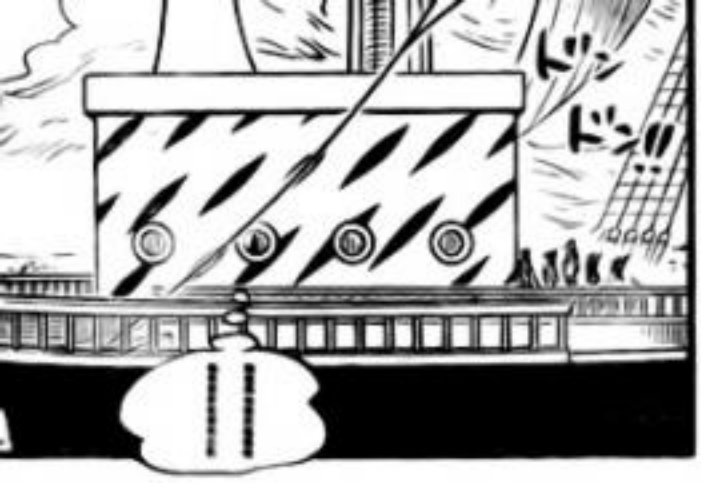
ドン
ドン!!
!!!

MALDITA SEA ... ¡DÉMONOS PRISA!
POR CULPA DEL VIENTO EN CONTRA NOS HEMOS RETRASADO ALGO MÁS DE LO PREVISTO.
¡TRAED AQUÍ A HANCOCK INMEDIATA-MENTE!
¡SÍ, SEÑOR!

!!!
¡HANCOCK-DONO, YA HEMOS LLEGADO!

ES HORA DE IRSE.
¿PERO QUÉ DEM...?
... ES UN DESPLIEGUE NORMAL. ÉSTE ES EL LUGAR MÁS PELIGROSO EN TODO EL MUNDO.

ME ATREVERÍA A DECIR QUE SE ENCUENTRA BAJO LAS AGUAS ...
Y ACE ... ¿ESTÁ EN UN SITIO COMO ÉSTE?
AQUÍ HAY MÁS BARCOS DE GUERRA... ¡DE LOS QUE LLEGUÉ A VER EN LA BUSTER CALL!
AHORA, RÁPIDO, BAJO MI BATA.

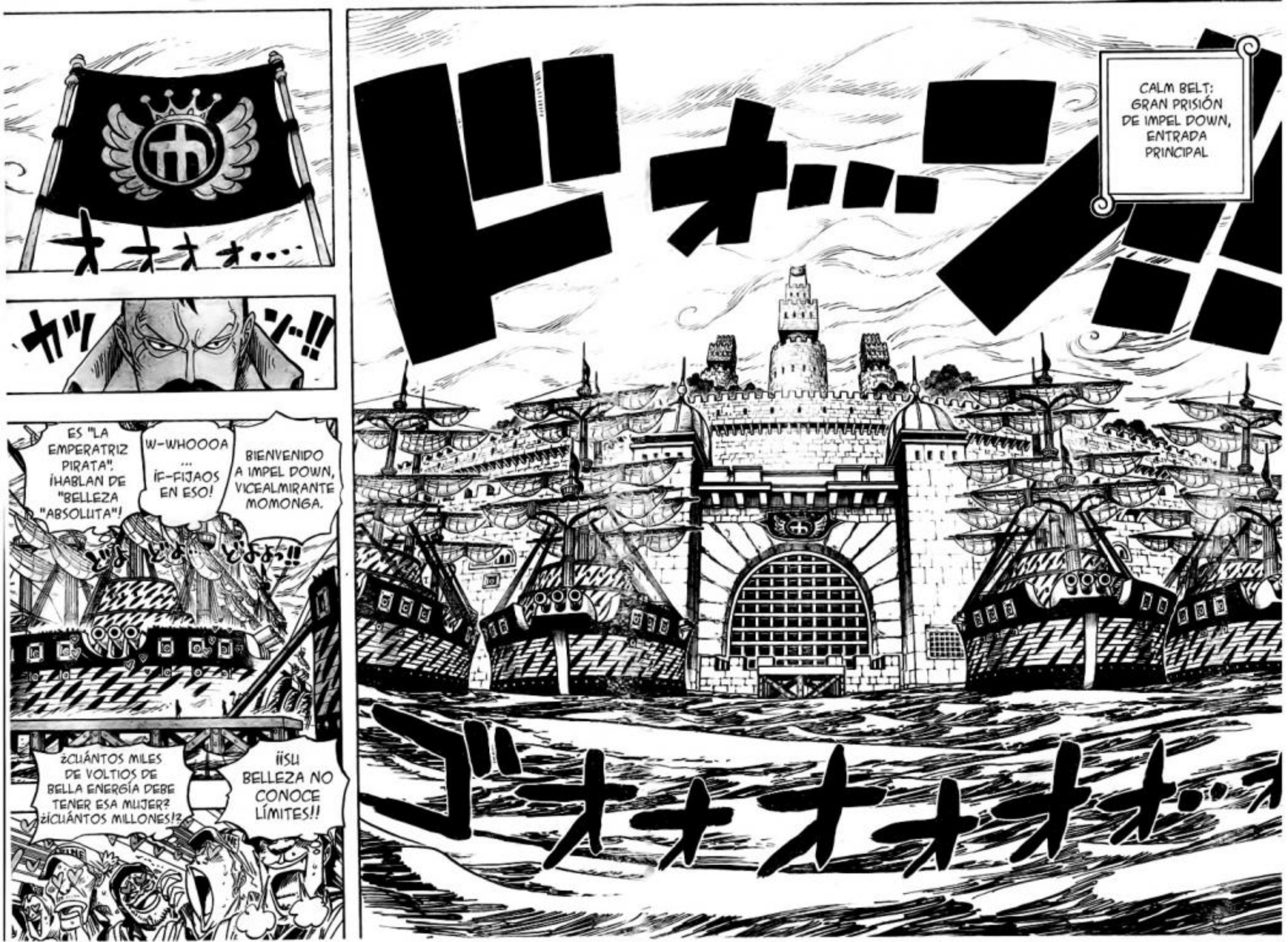
オオオオ…
ガッ
ン…!!
ES "LA EMPERATRIZ PIRATA". ¡HABLAN DE "BELLEZA "ABSOLUTA"!
W-WHOOOA … ¡F-FIJAOS EN ESO!
BIENVENIDO A IMPEL DOWN, VICEALMIRANTE MOMONGA.
どよ… どよ… どよよっ!!
¿CUÁNTOS MILES DE VOLTIOS DE BELLA ENERGÍA DEBE TENER ESA MUJER? ¿¡CUÁNTOS MILLONES!?
¡¡SU BELLEZA NO CONOCE LÍMITES!!
ビオ…ン
CALM BELT: GRAN PRISIÓN DE IMPEL DOWN, ENTRADA PRINCIPAL
ゴオオオオ…

SOBRE TU CONDICIÓN ... QUIERES VER POR TUS PROPIOS OJOS EL MOTIVO PRINCIPAL DE ESTE INCIDENTE, PORTGAS D. ACE, ¿CORRECTO?

TE AGRADECERÍA QUE TE CONTENGAS ...

¿Y SI LOS PETRIFICASE... ?

TODA ESA PALABRERÍA ... SON GENTE VERDADERAMENTE IRRITANTE.

どよ

どよぉっ

ざわ ざわ

ES PARA ASEGURARNOS DE QUE NO PIENSAS LLEVAR A CABO NINGÚN PLAN COMO LIBERAR A LOS PRESOS, O ALGO ASÍ.

... Y SOPORTAR UN ESTRICTO CACHEO CORPORAL A LA ENTRADA.

SOLAMENTE PODRÁS PASAR SI ACCEDES A LLEVAR UN PAR DE ESPOSAS DE KAIROUSEKI ...

COMO YA TE DIJE ANTES, POR NORMA GENERAL, CUALQUIER PIRATA, SEA O NO UN SHICHIBUKAI, TIENE PROHIBIDA LA ENTRADA A ESTE LUGAR.

¡¡QUE ASÍ SEA...!!

¡TÚ SÓLO CONTINÚA!

YA ME ENCARGARÉ DE ELLO DE ALGÚN MODO ...

...LUFFY... VAN A REGISTRARME POR TODO EL CUERPO ...

WOAH...
~~ ES PRECIOSA... ~~

¡¡¡Q-QUIERO DECIR, "ABRID LAS PUERTAS"!!!

¡ENTENDIDO! ¡ABSOLUTAMENTE ENTENDIDO!

¡¡VICE-JEFE, EL VICEALMIRANTE MOMONGA HA LLEGADO CON LA SHICHIBUKAI HANCOCK-DONO!!

¿¿QUÉ!? ¿¿BUGGY EL PAYASO HA DESAPARECIDO DE SU CELDA...!? ¿ES USUARIO DE LAS FRUTAS?

"ÑIEEC"

EN SEGUIDA ESTOY ALLÍ.

...
QUEDAN TREINTA Y TRES HORAS.

¡¡ALLÁ VAMOS, LUFFY...!!

HASTA LA EJECUCIÓN PÚBLICA DE ACE
...

¡¡ES HORA DE INFILTRARSE EN IMPEL DOWN!!

正義

ONE PIECE

第525話 ／おわり

ONE PIECE
www.narutouchiha.com
NARUTO UCHIHA
ナルトうちは
Limpieza : Shidou
Traducción : Gonzals
Edición : Gonzals

CAPÍTULO 526: AVENTURA EN LA GRAN PRISIÓN

ゴゴゴゴゴ…

¡¡TENGA CUIDADO AHÍ DENTRO!!

CALM BELT

GRAN PRISIÓN DE IMPEL DOWN

¡¡DISFRUTE DEL VIAJE!!

~~ ¡¡HAN-COCK-SAMA!! ~~ ♡

ドドドーン!!

¡¡SILENCIO!!

QUÉ AMBIENTE TAN CARGADO ... PARECE EL MISMÍSIMO INFIERNO.

¡¡NO SEA ASÍ...!! ¡¡TENGA CUIDADO!! ♡

...
A MI PRISIÓN IMPEL DOWN!!

¡¡BIENVENIDOS ...

DESPUÉS DE TODO, SOLAMENTE SOY EL VICEDIRECTOR ME LLAMO HANNYABAL,

...BUENO, REALMENTE ESO ES UN ERROR, SUENA ALGO AMBICIOSO LLAMARLA "MI PRISIÓN"

ENCANTADO DE CONOCERTE.

MO-MONGA.

...
MI "EMPERATRIZ" HANCOCK-DONO
...
¡OH, OH, MIS DISCULPAS!

ESTOY AL TANTO DE LA SITUACIÓN. ÉSTA DEBE SER LA "EMPERATRIZ" HANCOCK-DONO
...

MI AMBICIÓN OTRA VEZ.

HANNYABAL

VICEDIRECTOR DE LA PRISIÓN DE IMPEL DOWN (BASTANTE AMBICIOSO)

¡¡PARECE QUE NO DISPONE DE MUCHO TIEMPO, ASÍ QUE POR FAVOR, VENGA POR AQUÍ INMEDIATAMENTE!!

VICEALMIRANTE PODRÍA ESPERAR AQUÍ, VAMOS A TENER QUE CACHEARLES

EL MALDITO DIRECTOR... DIGO EL DIRECTOR MAGELLAN SE ENCUENTRA EN EL NIVEL 4, ASÍ QUE IREMOS ALLÍ A VERLE A ÉL PRIMERO

YO MISMO OS GUIARÉ JUNTO CON LA VICEDIRECTORA DE CARCELEROS, DOMINO

Y TAMBIÉN FUNCIONA COMO SU "BAUTISMO" AL ENTRAR EN LA CARCEL

ESTO ACTÚA COMO ESTERILIZADOR

Y ALLÍ DEBEN DE DESHACERSE DE TODA SU ROPA Y ECHARLA DENTRO DEL "AGUA DEL INFIERNO" LA CUAL HERVÍMOS A CIEN GRADOS EN CALDERAS DE HIERRO QUE SE ENCUENTRAN MÁS ADENTRO

CUANDO LOS CRIMINALES LLEGAN, PASAN ATRAVÉS DE ESTOS BARROTES

.....
AHORA, SI ES TAN AMABLE PODRÍA QUITARSE LA CAPA...
ギィ
PERO NO TIENE DE QUE PREOCUPARSE, USTED ES SÓLO UNA INVITADA
SU CHEQUEO SE LLEVARÁ A CABO EN UNA HABITACIÓN PRIVADA

...HAY DEN-DEN MUSHI DE VIGILANCIA INSTALADOS POR TODAS PARTES...
NO ES QUE SOSPECHEMOS DE USTED, PERO SÓLO PARA ASEGURARNOS QUE REALIZA NINGUNA ACTIVIDAD SOSPECHOSA...
じ~~~
...TRANSMITIENDO CONSTANTEMENTE A NUESTRO MONITORES DE SEGURIDAD

ASÍ QUE ME HARÉ CARGO DE ELLA AQUÍ.
DESPUES DE TODO, ESE ES LUGAR DONDE MÁS FACILMENTE SE PUEDE OCULTAR ALGO
!
!

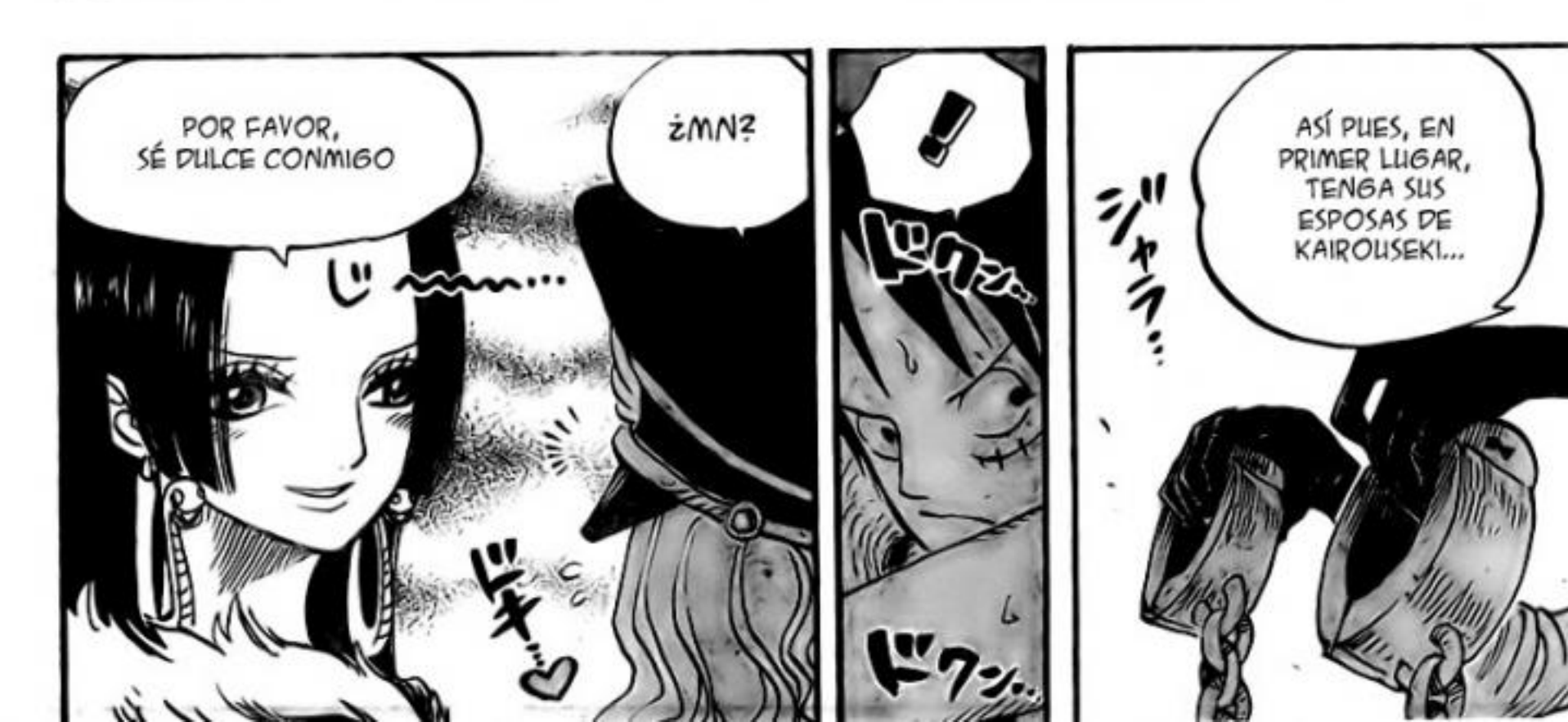
POR FAVOR, SÉ DULCE CONMIGO
¿MN?
じ~~~...
ドキッ♡
!
ドクン...
ドクン...
ジャラ...
ASÍ PUES, EN PRIMER LUGAR, TENGA SUS ESPOSAS DE KAIROUSEKI...

カチーン

カチーン

HUBIERA DESEADO HABERTE PODIDO AYUDAR MÁS, PERO ...

¡LUFFY...! HASTA AQUÍ ES HASTA DONDE PUEDO LLEVARTE.
A PARTIR DE AQUÍ NO PODRÉ UTILIZAR MI HABILIDAD... Y SIN LA CAPA NO PODRÉ ESCONDERTE.
¡WOW! ¡HA ESTADO A PUNTO! LAS COSAS SE ESTABAN EMPEZADO A PONER FEAS. YA ESTABA PENSANDO EN ECHAR A CORRER.

¡DEBES EVITAR SER VISTO!
¡LUFFY... ESTA FORTALEZA FUE CONSTRUIDA EXPRESAMENTE PARA QUE NADIE PUDIERA ESCAPAR DE ELLA!
SÉ QUE ERES FUERTE... ¡PERO DEBES PROMETERME QUE NO TE METERÁS EN NINGÚN LÍO...!
¡SI TE APRESAN NO VOLVERÁS A VER LA LUZ DEL DÍA...!

¡CON HABERME AYUDADO A EVITAR TODOS LOS BARCOS DE GUERRA DE ALREDEDOR DEL EDIFICIO ...
¡¿QUÉ DICES?! ¡DE NO HABER SIDO POR TI ...
... ES MÁS QUE SUFICIENTE!
... NO HABRÍA PODIDO LLEGAR HASTA AQUÍ!

MUY BIEN, DE ACUERDO. ¡¡LO PROMETO!! ¡¡MUCHAS GRACIAS POR TODO, HANCOCK!!

¡¡NO LO OLVIDARÉ NUNCA!! ¡¡¡TE LO PAGARÉ ALGÚN DÍA!!!

ガシッ!!!

!!?

EL CONTACTO VISUAL HA VUELTO. NADA FUERA DE LO NORMAL.

MIS MÁS SINCERAS DISCULPAS. ¿TANTO HE TARDADO?

¡LO MISMO POR AQUÍ!

QUÉ RARO ... MI MEMORIA ESTÁ ALGO BORROSA ...

EL CACHEO HA TERMINADO.

ガコォ…ン!!

LA PLANTA EN CUESTIÓN, DONDE NOS ENCONTRAREMOS CON EL JEFE, ES LA "PLANTA LLAMEANTE".

ESTE ASCENSOR NOS LLEVARÁ A LA CUARTA PLANTA.

HARÁ CALOR, ASÍ QUE VE PREPARÁNDOTE.

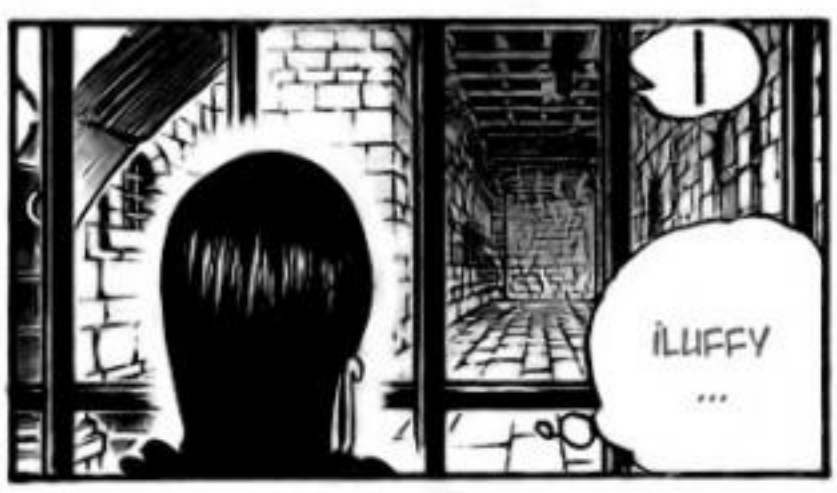

¡¿HA DICHO "TE QUIERO"..?!

¡!!!

¿QUÉ DEMONIOS HA PASADO TAN DE REPENTE?

¡POR FAVOR, AGUANTE!

¿¡H-HANCOCK-DONO?! ¡¿QUÉ OCURRE?!

ENTONCES... ¿POR DÓNDE DEBO IR...?

くらり…

AHHH... ♡

...
CUANDO TENGO QUE USAR LA VIVRE CARD!

¡AH, CLARO! ¡ES EN MOMENTOS COMO ESTOS ...

ごそごそ

...
Y HANCOCK DIJO ANTES QUE ACE SEGURAMENTE ESTARÍA ABAJO, EN EL FONDO DEL OCÉANO ...

ESE ASCENSOR PARECE IR HACIA ABAJO ...

ゴボボ
!!!RAAA GHH!!!
!!!RAAA GHH!!!

ドン
ザワ
ザワ

!!!ROAAARGH!!!

ゴボボ
ゴボボボ…

LAS PROVISIONES ESTÁN SEGURAS.

¡LOS CARCELEROS BLUGORI REGRESAN!

¡ABRID LAS COMPUERTAS!

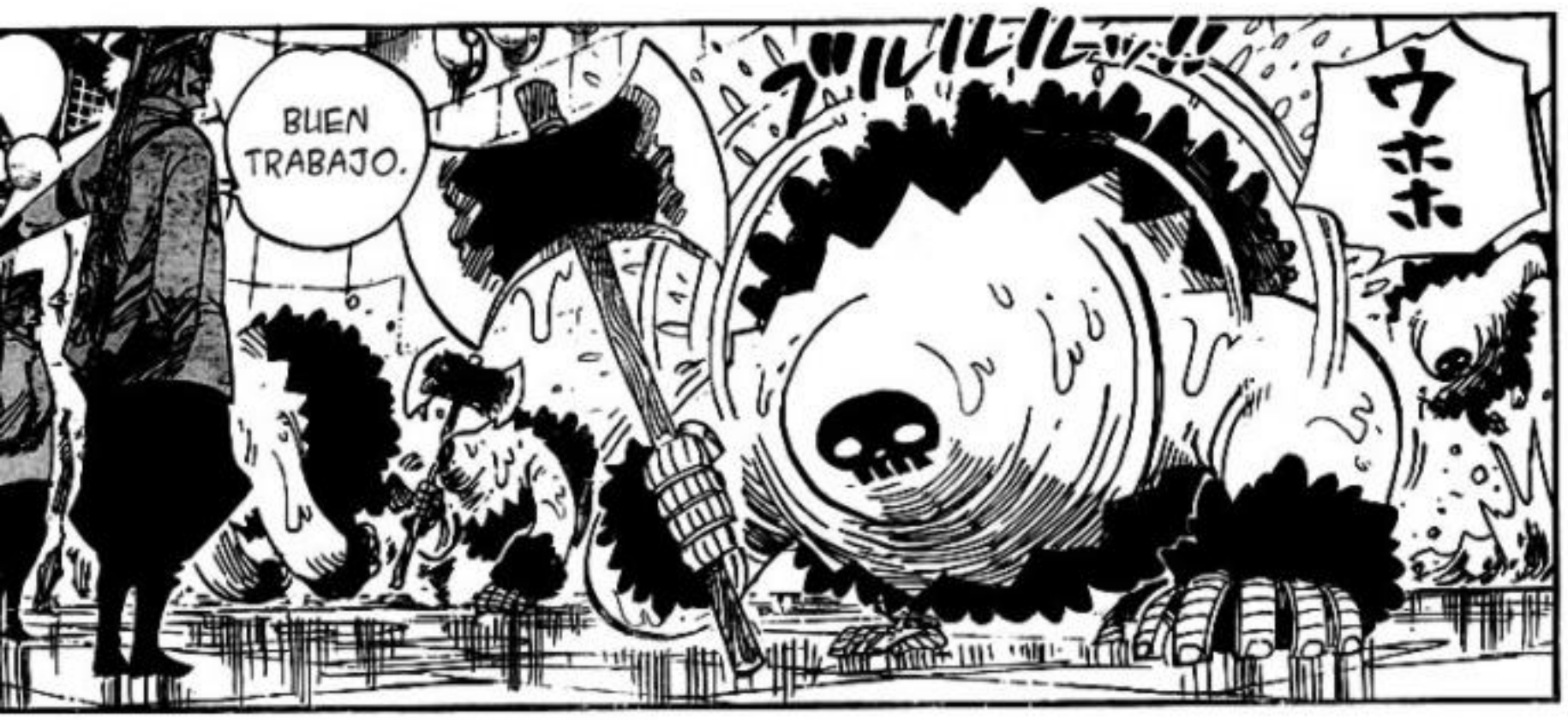

¡HAS SIDO TÚ, ¿VERDAD?!

¡PEQUEÑO PEDAZO DE ...!

¡ME HAN DESCUBIERTO!

¡MALDITA SEA...!

¡CAPTURADLO INMEDIATAMENTE!

¡AHORA SÍ QUE VA A RECIBIR UNA BUENA TORTURA! HIHIHIHIHI

¡SE LO HA DEJADO A MERCED!

¡¿HABÉIS OÍDO ESO?! ¡¡ES BUGGY!! ¡ESO ES LO QUE HA CONSEGUIDO POR INTENTAR ESCAPAR POR SU CUENTA!

¡HEMOS PERDIDO EL CONTACTO VISUAL DEL DEN-DEN MUSHI 71 DE VIGILANCIA!

HYAHYA HYAHYA HYA ...

¡CAPTURA A ESE ANORMAL!

~¡CÓ-GELO!~

¡AHÍ VA! ¡¡ES UN BLUGORI!!

...
PERO ESTOY EN UN CALLEJÓN SIN SALIDA
...

...
ADEMÁS, YA HE BAJADO MUCHO
...

hah

hah

LA VIVRE CARD PARECE INDICARME QUE ES HACIA ABAJO
...

IMPEL DOWN, PRIMER SUBSUELO; "NIVEL 1", LA PLANTA CARMESÍ

ESTE LUGAR ES ENORME ...

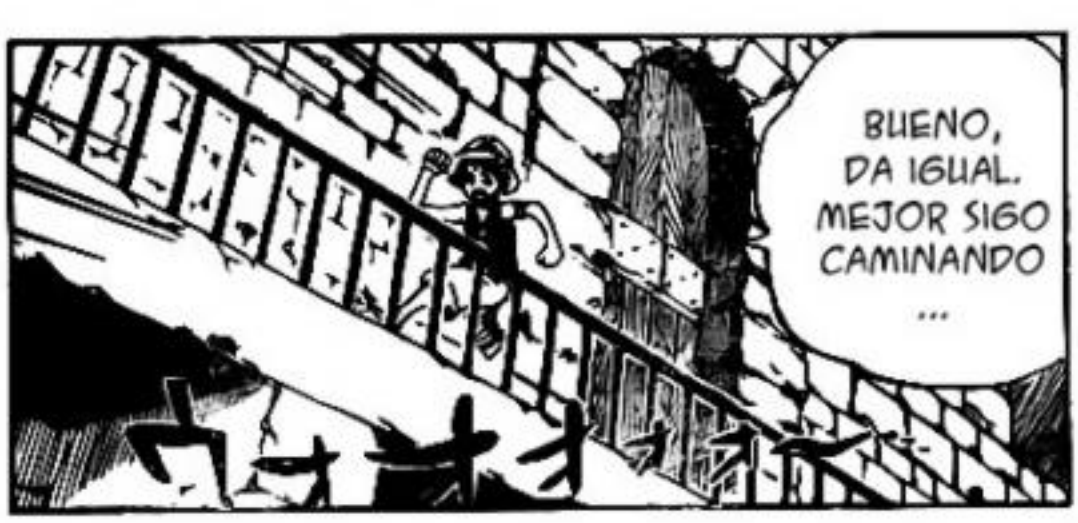

¡¿TE REFIERES ... A "ACE PUÑO DE FUEGO"?

¡¿...ACE?!

¡OH, SÍ! ¿SABÉIS DÓNDE ESTÁ ACE?

... ¿ENTONCES QUÉ HACES FUERA DE LAS CELDAS?

¿QUIÉN DEMONIOS ERES TÚ? NO ERES UN CARCELERO, Y TAMPOCO UNO DE LOS GUARDIAS ...

どよ

どよ

¡ES TOTALMENTE IMPOSIBLE!

... PERO SI LE TIENEN PRESO, ESTARÁ EN EL NIVEL 5. ¡¡NO PODRÁS ACERCARTE A ÉL!

ESCUCHÉ QUE LE HABÍAN TRAÍDO AQUÍ RECIENTEMENTE ...

QUIERO DECIR, ESE LUGAR ESTÁ LLENO DE PRISIONEROS CUYAS RECOMPENSAS SUPERABAN LOS CIEN MILLONES,

¡¡¿SABES?!!

¡PUEHEHEH! ¡ESTÁS LOCO!

ESO ES. VOY A RESCATARLE.

¡¡¡AAAAA AAAGHHH !!!

NOSOTROS DOS CONOCIENDONOS EN ESTE VASTO MUNDO

¡¡SÍ!! ¡AYUDANOS A SALIR! ¡¡VAMOS!!

...Y ROBAR LA LLAVE DE ESTA CELDA PARA NOSOTROS?

DE TODOS MODOS, MENTRAS ESTÁS AHÍ FUERA...¿PODRÍAS IR A LA HABITACIÓN DE LOS CARCELEROS...

ESTO DEBE DE SER COSA DEL DESTINO ¡¿NO CREES?!

¿"NIVEL CINCO"?

¡¡¡UN BLUGORI!!!

¡¡¿QUÉ DEMONIOS?!!

¡¡ALGUIEN ESTÁ SIENDO PERSEGUIDO!!

¡¡¡ AAAAAA GHHHHH HHHHHHH !!!

¡¡AGH!!

¡DEBERÍAS CORRER! ¡¡O ESTARÁS MUERTO!!

¿"BLUGORI"?

¡¡ UHOH !!

¡¡ UNGH !!

¡¡¡AHORA ES MÁS DIFICIL CORRER!!!

¡¡¡ME HA DADO!!!

¡¡¡AAGGHHH!!! ¡¡¡¿QUÉ SON ESOS TÍOS?!!!

¡¡TA-DAAAAAHH!! ¡GYAHAHAHAHA! ¡¡¡¿REALMENTE PENSABAIS QUE PODÍAIS CORTARME, IDIOTAS?!!!

あぁあぁあぁ

¡¿HUH?!

¡¡¿QUÉ ESTÁS HACIENDO AQUÍ ~~~~~~~~?!!

¡¡GUAAAAAHHHH!! ¡¿¿MUGIWARA ~~~~~~~~??!

あぁあぁ

¡¡AHH!! NO ME DIGAS... QUE OÍSTE QUE ME CAPTURARON... Y HAS VENIDO HASTA AQUÍ... PARA... SALVARME...

¡¡SIGUES SIENDO EL BASTARDO IMPERTINENTE DE SIEMPRE!! ¡¿Y POR CIERTO, CUANDO DEMONIOS DEJASTE QUE TE CAPTURARAN?!

¡¡OH YA ESTAMOS!! ¡¡¡¿QUÉ QUIERES DECIR CON ESO, IMBECIL?!!!

OH,... SÓLO ES BUGGY

¡¡NO ME HAN CAPTURADO!! ¡¡HE VENIDO AQUÍ POR MI MISMO!!

¡¡¡¿QUÉ TIPO DE IDIOTA ENTRA POR SI MISMO EN UNA PRISIÓN?!!!

ドドド

¡¡¡CAPULLO, ME HAS METIDO EN ESTO DESPUÉS DE QUE LE PROMETIESE A HANCOCK QUE NO ME METERÍA EN NINGÚN LIO!!!

¡¡¡¿QUÉ DEMONIOS TE PASA?!!!

¡¡¡SÍ, CLARO, Y UNA MIERDA!!! ¡¡¡ERES UN JODIDO GRANUJA!!!

...第526話 ／おわり

¡¡SIEMPRE SIENDO TAN PUÑETERAMENTE OPTIMISTAS INCLUSO EN LA PEOR DE LAS SITUACIONES...!! AGHHH....

¡¡...!! TÚ Y ESE MALDITO PELIRROJO... ¡¡ESO ES JUSTO LO QUE ODIO DE VOSOTROS DOS...!!

BIEN, BIEN LO HE PILLADO... SÓLO TENEMOS QUE VENCERLES ¿NO?

Y YA QUE ME HE METIDO EN ESTE LÍO...

AÍ QUE SOLAMENTE TENEMOS QUE EVITAR QUE NOS COJAN ¿VERDAD? TENGO ALGO DE PRISA

¡¡¡TÚ LO HAS DICHO!!!

¡¡¡ES HORA DE PASAR A LA "OPERACIÓN SUPER LLAMATIVA" ~~~~~~~~~~~!!!

¡¡EL CAPITÁN BUGGY HA VUELTO!!

!!?

Limpieza : Shidou

Traducción : Gonzals & Hyorinmaru

Edición : Gonzals & Hyorinmaru

ワンピース ONE PIECE

CAPÍTULO 527: INFIERNO CARMESÍ

¡¡¡UHOHO!!!

¡EL GRAN HACHA DEL BLUGORI SE ACERCA!

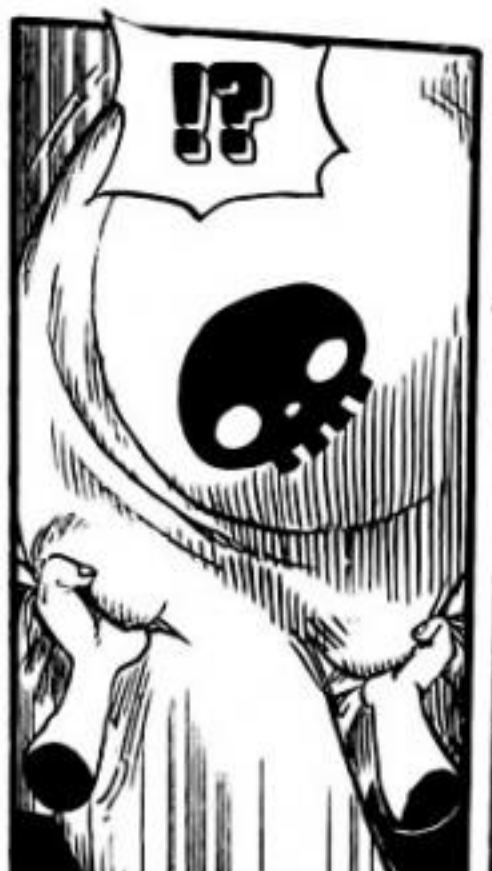

¡ES HORA DE QUE TE CAIGAS Y TE PARTAS LA CABEZA!
¡¡¡MID AIR SPINNING SUPER CIRCUS!!!
¡¡GYAHA-HAHAH-AHAH-AH!!
!?
!?

¡¡GAHH!! ¡NO LE HA HECHO NI UN RASGUÑO!

¡¿NO TE RINDES TODAVÍA, ESTÚPIDO GORILA DE MAR?!

¡¡NGYAH AHAH AHAH!!

¡¡HEY – DEJA DE DARME PUÑETAZOS DE UNA VEZ!!

¡¡AGH - ESTO NO ES BUENO!!

YO CREO QUE HAS MEJORADO UN POCO DESDE LA ÚLTIMA VEZ QUE TE VI, ¿EH...?

!!...!!

!!!!!!!!

NO BAJES LA GUARDIA, AÚN QUEDAN CUATRO-

¡¡SON LOS COMBATIENTES DEL MAR, LOS GORILAS AZULES TAMBIÉN CONOCIDOS COMO ¡"BLUGORI"!

ESTOS TIPOS SON DUROS... ¡¿QUÉ SON EXACTAMENTE?!

¡IMPOSIBLE! ¡ESE CHAVAL...! ¡HA VENCIDO AL BLUGORI!

¡HEY! ¡¿QUIÉN DEMONIOS ERES?!

¡¡TIENES QUE SACARNOS DE AQUÍ!! ¡¡POR FAVOR~~~!!

ドーン

¡¡¡¿LOS HAS VENCIDO ?!!!

...¡PERO NO PUEDO MALGASTAR EL TIEMPO LUCHANDO CON TODOS ESOS TIPOS!

DE TODAS FORMAS, EN FRENTE DE LA CELDA COMPARTIDA NÚMERO 10...

...¡¡CINCO BLUGORI HAN SIDO VENCIDOS!!

PERO JURARÍA HABER VISTO DOS SOMBRAS...

BUENO, TAL VEZ SÓLO LO HAYA IMAGINADO...

¿...? SÍ, ASÍ ES...

¿NO SE SUPONE QUE SÓLO HABÍA ESCAPADO UN PRISIONERO?

¿¡¡QUÉ

¡¡¿QUIERES SALVAR A ACE?!!

E!!?

¡¡NO HAY PRISIONEROS RECLUSOS EN EL NIVEL UNO CON EL PODER SUFICIENTE COMO PARA DERROTAR A UN BLUGORI!!

¡¿CINCO?! ¡IMPOSIBLE...!

SÍ... A DIFERENCIA DE TÍ, ¡¡TU HERMANO SE CONVIRTIÓ EN UN GRAN HOMBRE!!

¿SABES ALGO SOBRE ACE ENTONCES?

¡¡OH, CALLÁOS DE UNA VEZ!!!

POR FAVOR, CHICOS... SIMPLEMENTE TRAED LA LLAVE A NUESTRA CELDA...

LOS MARINES DEBEN ESTAR LOCOS... ¡¡METERSE CON UN NAKAMA DEL PROPIO BARBABLANCA...!!

POR ESO ME PUSE UN POCO TRISTE CUANDO OÍ LA NOTICIA.

DEMONIOS, ÉL ACABÓ BEBIENDO COMO UNO DE NOSOTROS EN AQUELLOS TIEMPOS...

TÚ ERAS EL QUE ESTABA GRITANDO...

¡¡¡SHHHHHHH —!!! ¡¡NOS ENCONTRARÁN!!

¿INCLUSO HABIENDO MÁS DE DIEZ NAVÍOS DE GUERRA FUERA? ¿CREES QUE LO PODRÁS HACER?

¡NOS VEMOS! ¡SI NO VAS A SALIR DE AQUÍ, LO HARÉ YO!

!!?

¡¡COMO SI ME IMPORTARA!! ¡QUIERES IR, VE POR TU PROPIA CUENTA! ¡¿DESDE CUÁNDO SOY TU AMIGO?!

QUIERO IR A UN LUGAR LLAMADO "NIVEL CINCO". ALLÍ ES DÓNDE ESTÁ ACE, ¿VERDAD?

¡NO VOY A IR A UN LUGAR TAN CAÓTICO COMO ESE!

¡¡¡...!!! N - NO, NO PUEDE SER...

ESO ES TOTALMENTE RIDÍCULO...

BUENO, DA IGUAL... ¡¡LE PREGUNTARÉ A ALGUIEN MÁS!!

¡¡POR FAVOR... LA LLAVE...!!

¡¿Q...?!

¡¡¿D...?!! ¡¿DIEZ NAVÍOS?! ¡¡POR SUPUESTO...!! ELLOS ESTÁN PREPARADOS PARA EL PRÓXIMO MOVIMIENTO DE BARBABLANCA...

...VAYA MOMENTO HE IDO A ELEGIR PARA ESCAPAR...!! SÓLO TENGO QUE CONSEGUIR ALGO DE TIEMPO, Y...

¡¡¡PERO ES ...!!!

¡ALE, PUES HASTA LUEGO! ¡SUERTE CON LA FUGA Y CON TODO ESO!

.....

¿¿¿...!!! NO PUEDE SER...

.....

¡¡¡¿QUÉ PASA AHORA?!!!

¡¡¡ESPE~~~RA UN SEGUNDO AHÍ MUGIWARA ~~~~~!!!

¡¿A QUÉ VIENE ESO TAN DE REPENTE?!

H... HEY... ¡¡ESA COSA DE TU BRAZO!! ¡¡PARECE MUY BONITA!! ¡¡¿PUEDES DÁRMELA?!!

WHAA

¡ME LO DIO NAMI!

¡¡¡¿POR QUÉ GRITAS?!!!

¡¡¡NOS HAN VISTO ~~~~~!!!

¡¡¡AHÍ ESTÁN!!!

BUENO, LO PRIMERO ES LO PRIMERO - ¡¡VAMOS A MACHACAR A ESOS GUARDIAS!!

¡¡BIEN!! ¡¡ME PARECE JUSTO!!

NO - ¿ENTONCES ME LO DARÁS?!

¡¿NO BROMEAS?!!

¡TE DIRÉ CÓMO LLEGAR HASTA ACE ~~~~~~~~~~!!

¡¿TUS PIES?!

¡¡AGÁRRA FUERTE MIS PIES!!

¡¡¡MUY BIEN~~~!!!

¡¡¡TE GUIARÉ A LA ENTRADA DEL NIVEL DOS!!!

¡¡¡AHORA, CORRE A TODA VELOCIDAD !!!

LAS PIEZAS SÓLO SE PUEDEN MOVER DENTRO DE UN ÁREA LIMITADA... POR LO TANTO,

SUS PIES SIEMPRE DEBEN PERMANECER EN EL SUELO...

ÁREA EFECTIVA

PUEDE SEPARAR SU CUERPO EN DIVERSAS PIEZAS Y CONTROLARLAS INDIVIDUALMENTE; ES UN "HOMBRE SEPARABLE"

LA HABILIDAD "BARA BARA" DE BUGGY...

LOS PIES NO PUEDEN VOLAR

EL PRIMER SUBSUELO, DONDE ESTAMOS AHORA MISMO, ES LLAMADO "NIVEL UNO"...

ESCUCHA, ¿VALE? AQUÍ EN IMPEL DOWN...

CÍÑETE AL PLAN, MUGIWARA. ¡¡NO PUEDES LLEGAR ALLÍ TAN SIMPLEMENTE!!

¡¿NIVEL DOS?! ¡ESE NO ES! ¡¡ES AL NIVEL 5 A DONDE QUIERO IR!!

ドドドドドド

LO MÁS BAJO QUE HE ESTADO HA SIDO EN EL NIVEL CUATRO, CUANDO FUI LLEVADO PARA LA TORTURA DEL INFIERNO...

¡¡¡Y YA NO SÉ LO QUE PUEDE HABER MÁS ABAJO!!!

... Y DESPUÉS EL NIVEL DOS, NIVEL TRES Y ASÍ SUCESIVAMENTE; SEGÚN VAS BAJANDO, LOS CRIMINALES ¡¡¡SON MÁS PELIGROSOS.....!!!

UNA PLANTA EN LA QUE MANTIENEN PRISIONEROS TODO TIPO DE MONSTRUOS MALÉVOLOS, QUE HAN SIDO BORRADOS DE LA FAZ DE LA TIERRA TODOS JUNTOS... BUENO, ES SÓLO UN RUMOR, PERO SIEMPRE CABE LA POSIBILIDAD DE QUE ACE HAYA SIDO ENVIADO AHÍ ABAJO.

PERO ALGUNOS PRISIONEROS DICEN QUE EL NIVEL CINCO NO ES EL ÚLTIMO... ¡¡QUE HAY MÁS DESPUÉS DE ESE!!

SEGÚN HE OÍDO, TODOS LOS PRISIONEROS DEL NIVEL CINCO, TIENEN UNA RECOMPENSA DE 100 MILLONES POR LO MENOS... ¡¡¡SON ALUCINANTEMENTE FUERTES!!!

¡¡DE CUALQUIER MANERA!! ¡EL NIVEL CUATRO ES HASTA DONDE TE PUEDO AYUDAR!

¡¡¡LA... LA HE CAGADO!!!

¡¡¡ AGHH !!!

¡GYAHAHAHA! BUENO, POR SUPUESTO QUE ME PORTARÍA BIEN CON EL TIPO QUE ME ACABA DE DECIR QUE ME DARÍA LO QUE INDICA EL CAMINO HACIA EL TESORO DEL CAPITÁN JHON-

¡YA VEO! HAS SIDO MUY AMABLE ASÍ TAN DE REPENTE

HUH... ASÍ QUE ESTE BRAZALETE ERA UNA ESPECIE DE MAPA DEL TESORO, ¿HUH...?

¡ESO NO LO SABÍA!

...ÉL... ¡¡¡¡NO SE HA DADO CUENTA!!! MENOS MAL QUE ES MEDIO TONTO...

¡¡¡OH, CÁLLATE!!! ¡¡¡DÉJAME SÓLO!!!

ENTONCES... TÚ ESTÁS AQUÍ PORQUE ERES DÉBIL, ¿VERDAD?

¿HUH?

TOMA PUEDES TENERLO POR ADELANTADO, EN ESE CASO

¡¡¡ENTONCES ESTABAS ESCUCHANDO!!! ¡¡¡MALDITA SEA!!! ¡¡BIEN, ENTONCES, CREO QUE NO TENGO ALTERNATIVA!! TENDRÉ QUE QUITÁRTELO A LA...

¡OH, VAYA! PERO, BUENO, TU DIJISTE QUE ME ENSEÑARÍAS EL CAMINO, ¿NO?

!!?

.....¡¡ADEMÁS, VAMOS...!! SI ME LO DAS AHORA, PODRÍA SIMPLEMENTE CORRER Y DEJARTE AQUÍ PLANTADO, LO SABES ¡¡¿NO?!!

CLARO. ¡¡SALVAR A ACE ES MÁS IMPORTANTE QUE UNA COSA COMO ESA!!

¡¡POR QUÉ, TÚ...!! INCLUSO SABIENDO LO QUE ES... ¡¡¿ME LO VAS A DAR...?!!

ぶわわわわぁっ…

¡¡¡NO PUEDES...!!!
¡¡¡NO PUEDES CONFIAR EN UN TIPO COMO YO...!!!

¡NO PUEDES TAN SÓLO MIRAR A UN TIPO COMO YO ASÍ.....!
SOY ASTUTO, UN GRANUJA DE NEGRO CORAZÓN
DESPUÉS DE TODO, ¡¡¿LO SABES.....?!!

¡¡¡¡ NGBRUA AGHHH !!!!

ドゴォン!!!

¡¿HAY UN ATAJO TRAS ESTE MURO?!

¡¿HMM?!

¡¡¡GUA HHH!!!

!!!

!!?

DE ACUERDO... ¡¡¡DÉJAMELO A MI!!!

¡¡¡NOO~~ ESPERA~~~!!

ドーン!!
UN BOSQUE... ¡¡¿DENTRO DE LA PRISIÓN?!!
¡¿QUÉ ES ESTE LUGAR?!
¡¡SALA DE VIGILANCIA!! ¡¡HAY REALMENTE OTRO DE ELLOS!! JUSTO AHORA MISMO, AMBOS...
!!?

¡¡SON LOS "KENJU"!!
¡¡¡SON PRISIONEROS!!! ¡¡¡Y ESO NO ES UN "BOSQUE"!!!
ESOS ÁRBOLES TIENES HOJAS QUE CORTAN COMO CUCHILLAS...
¡¡¡¡UN BOSQUE ROJO BRILLANTE...!!!
¡Y HAY PERSONAS AHÍ ABAJO TAMBIÉN!
...SUFRIENDO EL DOLOR DE SER CORTADOS POR DOQUIER.....!!!
¡¡¡LOS PRISIONEROS SON PERSEGUIDOS SIN CESAR POR ARAÑAS VENENOSAS Y POR TEMIBLES GUARDIAS, FORZADOS A CORRER POR TODO EL BOSQUE, TIÑENDO CON SANGRE EL CESPED...
EL CÉSPED DE AHÍ ABAJO ES COMO AGUJAS AFILADAS... ¡ES EL "HARIBARISOU"!

¡¡¡ESTO ES IMPEL DOWN!!!

¡¡¡ESTE ES EL NIVEL UNO "EL INFIERNO CARMESÍ"!!!

ザワ!! ザワッ!!
びゅん!
¡¡¿QUÉ ES ESO...?!!
ザッ ザッ ザッ ザッ ザッ
¡¡WHOA, ESO ESTUVO CERCA...!!
¡¡¡GYAHAHAHAHA!!! ¡¡¡MIENTRAS HAYA DONDE APOYARSE, NO TENDRÉ PORQUÉ PREOCUPARME!!!

¡¡MIRA - ESTÁ JUSTO AHÍ!! EN REALIDAD NADIE LA HA INTENTADO USAR NUNCA...

¡¿UNA "SALIDA" DEL INFIERNO?!

¡¡UN AGUJERO!!

¡ACABO DE RECORDARLO -

EN EL INFIERNO CARMESÍ, HAY CIERTA "SALIDA"...

...PREPARADA PARA AQUELLOS PRISIONEROS QUE NO PUEDEN SOPORTAR EL DOLOR DURANTE MÁS TIEMPO!

¡¡DESDE AQUÍ NO NECESITAMOS UNA ESCALERA PARA PODER LLEGAR A LOS NIVELES INFERIORES!!

¡¡NI SIQUIERA NECESITAMOS UNA LLAVE PARA PODER ABRIR PUERTAS!!

¡¡WHOA!!

¡¡ESTÁ TOTALMENTE NEGRO!!

ALGUNOS HUBIERON QUE SOÑARON CON PODER ESCAPAR DE ESTE INFIERNO Y SUBIR A LA SUPERFICIE...

...¡¡PERO NO HUBO NINGUNO SUFICIENTEMENTE IDIOTA COMO PARA IR EN SENTIDO CONTRARIO!!

¡¡¡LA RAZÓN ES QUE... ESTA "SALIDA" CONDUCE DIRECTAMENTE AL NIVEL DOS.....!!!

¡¡¡UN INFIERNO AÚN MÁS ATERRADOR QUE EL QUE SE ESTÁ DEJANDO ATRÁS!!!

¡¡¿QU - ?!! ¡¡¡HEY!!!

¡HUP!

CORRECTO... PERO ABAJO...

¡BRILLANTE! ¡¡ESO SUENA PERFECTO!!

¡¡¿TAN SÓLO DEBEMOS SALTAR Y DEJARNOS CAER?!!

¡¿NO SABE LO QUE ES EL "MIEDO"...?!

¡¡ESE IDIOTA APRESURADO .....!!

OH, BUENO...

¡¡HEEE EEY!!

SEGURO QUE ES PROFUNDO...

¿NO VEO EL FONDO?

¡NI LOCO SERÍA TU GUIA! ¡¡ADIÓS, MUGIWARA!! ¡¡VAS A MORIR EN EL NIVEL DOS O EN EL TRES O EN EL QUE SEA!!

ドハァー!!

¡¡GYAAHAHAHA!! ¡ME HE DESHECHO DE ÉL! FINALMENTE ES MIA... ¡¡LA MARCA DEL RESORO QUE TANTO HE ANHELADO!!

¡NYEHEHEH!

にか...!

AL MENOS AHORA... INCLUSO SI ESCAPO...

...¡NO PODRÁ PERSEGUIRME NUNCA MÁS!

¿HM?

APARENTEMENTE AMBOS HAN CAÍDO AL NIVEL DOS

¡¡¡SOLICITO CONFIRMACIÓN!!!

ざるっ...

!!

¡UN BLUGORI!! ¡¡IDIOTA!! SOY UN HOMBRE SEPARABLE- NO PUEDES CORTARME, NO IMPORTA LO QUE HAGAS -

¡¡¡NGHH!!!

¡¡¡NGY AAAR RRHH HH!!!

¡¡¡GRA AAAG HHH!!!

ギャア

.....

ガオオオオオオオ

.....!!!

¡¡¿ESTARÁN HAMBRIENTOS O ALGO.....?!!

¡¡¿QUÉ DEMO...?!!

¡LOS MONSTRUOS ESTÁN MÁS LOCOS QUE NUNCA...!

ギャアー

PRISIÓN SUBMARINA, IMPEL DOWN NIVEL DOS PLANTA DE LAS BESTIAS DEL INFIERNO

¡¡NO TENGO ENERGÍA NI PARA ASUSTARME.....!!

¡¡¡BUENO, DE TODOS MODOS ACABAREMOS COMO COMIDA DE ESAS BESTIAS...!!!

¡¿PODRÍA SER...?!

ONE PIECE

第527話 ／おわり

Limpieza : Shidou

Traducción : Shidou & Hyorinmaru

Edición : Hyorinmaru

ONE PIECE
www.narutouchiha.com
NARUTO UCHIHA
ナルトうちは
Limpieza : HIZOKAI7
Traducción : SHIDOU
Edición : HIZOKAI7

ワンピース ONE PIECE

CAPÍTULO 528: JIMBEI, CABALLERO DE LOS MARES

REPORTE INDEPENDIENTE DEL CP9, CAPÍTULO FINAL: "EL BARCO ZARPA HACIA LA LEJANÍA"

IMPEL DOWN, NIVEL DOS: PLANTA DE LAS BESTIAS DEL INFIERNO

Uhmm...

¡¡¡!!!

¡¡¡!!!

¡¡¡GAAAAAAAAHHHHHHHHHHHHH!!!

ドスン!!

¡¡¡MALDITA SEA~~~~!!! ¡¡¡SE ACABÓ!!! ¡¡¡NOS VA A COMER VIVOS!!! NUNCA QUISE...

ESO ES UN MUTANTE... ¡¡¡UNA BESTIA ENTRE LAS BESTIAS!!!

¿HMM?! ¡¿HAS DICHO ALGO?! ¡¡¡¿QUÉ ES ESA COSA, BUGGY?!!!

... ¡¡BAJAR AL NIVEL 2!!

¡¡¡IBA A DEJARTE ATRÁS Y ESCAPARME!!!

¡¡¡EL NIVEL DOS ES EL "INFIERNO DE LAS BESTIAS"!!! LA PLANTA ENTERA ESTÁ INFESTADA...

...¡¡¡DE MONSTRUOS LOCOS COMO ESTE!!!

GAOLER BASILISCO

¡¡¡UNA SERPIENTE NACIDA DE UN GALLO!!! ¡¡¡ES UN BASILISCO!!!

BUENO, ¡¡¡OBVIAMENTE NO LO HACEN MUY A MENUDO!!! ¡¡¡POR ESO ES POR LO QUE SE LE DENOMINA COMO MONSTRUO!!!

IRÍAN POR AHÍ COMIÉNDOSE A GENTE SI LES ESTUVIESE PERMITIDO SUBIR LIBREMENTE, POR ESO ESTÁN AQUÍ ATRAPADOS!!!

¡¿PUEDE UN GALLO TENER UNA CRÍA COMO ESA?!

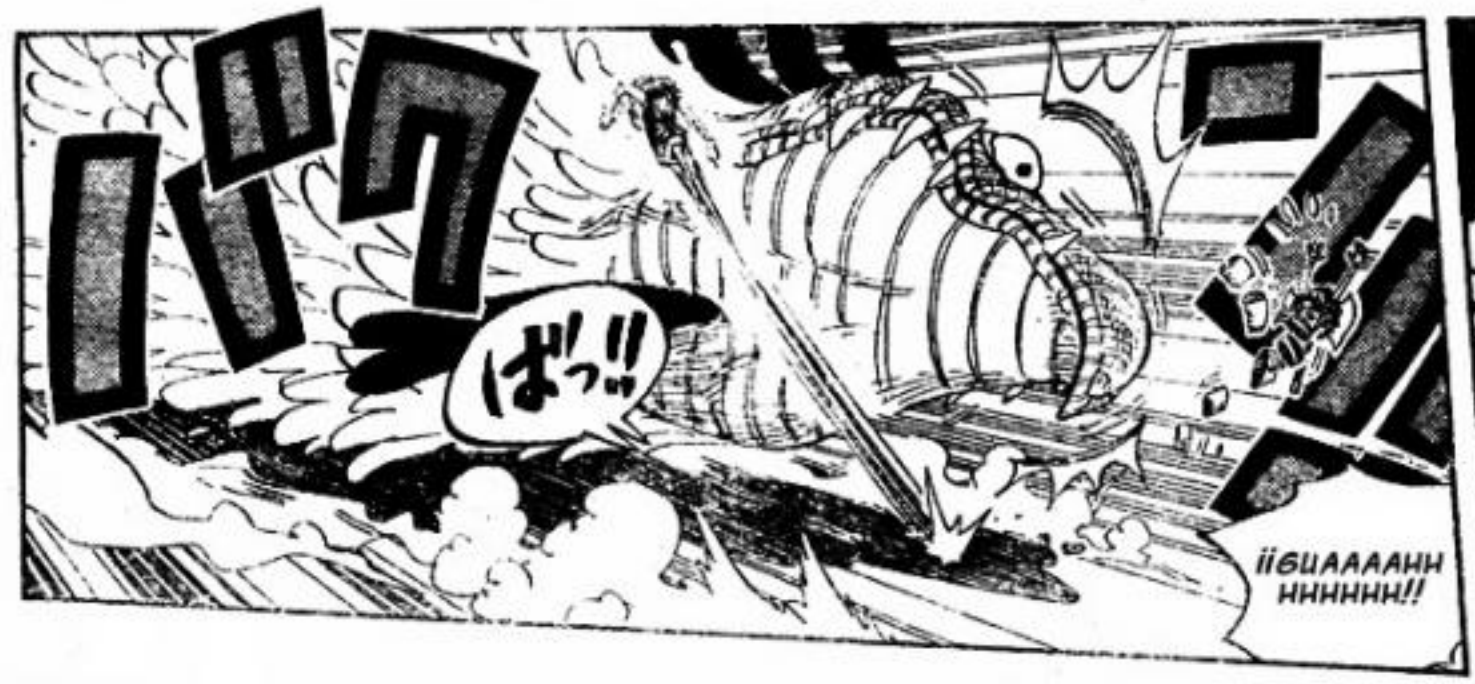

NIVEL CUATRO
OFICINA DEL
DIRECTOR WARDEN

SUELE DORMIR SOBRE OCHO HORAS AL DÍA...

EL DIRECTOR MAGELLAN EMPLEA ALREDEDOR DE DIEZ HORAS CADA DÍA PARA RELAJARSE; ENCERRÁNDOSE EN LA SALA DE DESCANSO.

¿ENTONCES, DÓNDE ESTÁ EL DIRECTOR?

BUENO, ES COMO UN INFIERNO MÁS ALLÁ DE ESTOS MUROS.

REALMENTE HACE MUCHO CALOR AHÍ ABAJO.....

POR LO TANTO, SIN CONTAR COMIDAS Y DESCANSOS,

TIENE CUATRO HORAS AL DÍA PARA HACER SU TRABAJO.

... ¿Y AÚN CON TODO ESO SIRVE PARA HACER DE DIRECTOR DE ESTE LUGAR..?

AHHHHH .....
VOSOTROS DEBEIS SER LOS VISITANTES ...
SOY EL DIRECTOR, ¡¡MAGELLAN!!
¡¡LO DEJAMOS A SUS MANOS, DIRECTOR!!
IMPEL DOWN DIRECTOR WARDEN MAGELLAN (PROVÓ LA DOKU DOKU NO MI; HOMBRE VENENO)
COMO SIEMPRE, EL HOY POR HOY ES UNA LUCHA FEROZ.

...Y LA NOBLE SHICHIBUKAI BOA HANCOCK-DONO.

BASTA YA DE TONTERÍAS, DIRECTOR... ESTE ESE EL VICE-ALMIRANTE MOMONGA...

EN REALIDAD, ME GUSTARÍA CERRAR DE LA MISMA MANERA MI CORAZÓN Y...

OJALÁ PUDIERA ESTAR EN UN SITIO MÁS OSCURO...

AAHHH, ¡CUÁNTA LUZ! ¡ESTA SALA ESTÁ DEMASIADO ILUMINADA!

TENEMOS ALGO DE PRISA, DIRECTOR MAGELLAN.

DIRECTOR, SUS SUSPIROS SON DE GAS VENENOSO, ¡¿SABE?!

AGH

!!

はぁ〜〜

!

¡¡AHORA ESTÁ HABLANDO CONSIGO!!

MIRA, QUE SUBORDINADO MÁS IDIOTA TENGO...

キィー

QUÉ, SI SE ME PERMITE PREGUNTAR, ¡¡¿ES TAN GRACIOSO?!!

!!

どっ!!

VICE-DIRECTOR, ESE ASIENTO PERTENECE AL DIRECTOR.

¡¡WHOA!! ¡¡ESTA MUJER ES UNA VERDADERA PRECIOSIDAD! CREO QUE ME GUSTA.

¿Y QUÉ ES EXACTAMENTE ESTA ASQUEROSA SUSTANCIA QUE ME ESTÁS HACIENDO RESPIRAR?! ¡¡MENUDA INSOLENCIA!!

SERÁ MIO UN DÍA...

ーン!

¡TENEMOS PRISA!

!!

¡¡ME MUERO!! ¡¡AAAGHHHHH.....!! ¡¡¡ME MUERO!!!

¡¡¿POR QUÉ ESTÁS CONTESTANDO TÚ?!!

HOLA, ESTA ES LA OFICINA DEL DIRECTOR

¡¡BZZT!! ¡¡BZZT!! ¡¡BZZT!!

¡¡AGHH...!!

NI SIQUIERA... HE SIDO... ¡¡DIRECTOR....!!

ガク…

は一…

¡¡.....!! NO PUEDE SER...

¡¿YA HA SIDO AVISTADO..?!

¡¡ESTO ES MUY SERIO!!

¡¡IMPOSIBLE!! ¡¡NO HAY REGISTROS DE NINGUNA ITRUSIÓN EXITOSA EN ESTA PRISIÓN!!

¿QUÉ?! ¡¿UN INTRUSO EN MI IMPEL DOWN?!

DIRECTOR, ES TODO SU CULPA.

¡¡QUIERO CONTACTO VISUAL, AHORA!!

¡¿DIRECTOR?! ¡¡¿ESTO ES UN GRAVE INCIDENTE, LO SABE..?!!

¡POR SUPUESTO! ¡AHORA MISMO!?

...SI ME PUDIESE LLEVAR HACIA EL PRESO LO MÁS RÁPIDO POSIBLE!?

SEÑOR DIRECTOR..? AGRADECERÍA MUCHO...

もじ…

もじ

PUEDE QUE NO SEPAMOS CÓMO HA PASADO Y CUÁL SERÁ SU OBJETIVO...

PERO NO HAY DUDA ALGUNA DE QUE EL HOMBRE QUE ESTÁ CORRIENDO POR EL NIVEL DOS CON BUGGY EL PAYASO...

¡¡¡DA IGUAL, DEBEMOS REPORTAR ESTO A TODAS LAS SALAS DE MONITORES Y AL CUARTEL GENERAL DE LA MARINA INMEDIATAMENTE!!!

¡¡PARECE QUE HEMOS PERDIDO EL CONTACTO CON EL DIRECTOR MAGELLAN!!

¡¡ALGO FALLA...!!

ピー ピー

¡¡¡EL PIRATA, "LUFFY, SOMBRERO DE PAJA"!!!

ES...

¡¿HA PASADO ALGO?! ¡¡GUARDIAS!!

¡¡SALA DE MONITORES DEL NIVEL DOS!! ¡¡QUE ALGUIEN RESPONDA!

.....¡¡¡NO PODEMOS CONTACTAR CON LA SALA DE MONITORES DEL NIVEL DOS!!!

!?

¡¡MUY BIEN!!

¡¡¡

¡¡¡BUEN TRABAJO!!! ¡¡CHICOS, SOIS INCREÍBLES!!!

¡¡¡BIEEEEEEEEEEEEEEEEEN~~~~~~~~~~~!!!

¡¡Y HABÉS HECHO ESCOMBROS LA SALA DE MONITORES... ¡¡SOIS REALMENTE INCREÍBLES!!

¡¡¡HABÉS VENCIDO AL BASILISCO~~~~~~!!!

.....NO, ESO NO IMPORTA... SI ESTÁ FUERA DE LAS CELDAS...
LUFFY SOMBRERO DE PAJA...
...¡SIGNIFICA QUE DEBE ESTAR A MEDIAS DE UNA FUGA!
¡¡¿QUÉ ESTÁ HACIENDO AQUÍ..?!!!

ESE ES.....

¡¡¡ESTA PODRÍA SER LA MEJOR OPORTUNIDAD QUE VOY A TENER PARA ESCAPAR DE AQUÍ!!! ¡¡¡PUEDE QUE LOS DIOSES NO ME HAYAN DEJADO DE SONREIR A PESAR DE TODO!!!
.....¡¡¡SI JUEGO BIEN MIS CARTAS.....!!!

¡¡¡GYAHAHAHAHAHAH !!! ¡¡¡SÍ, MOSTRAD VUESTRO AGRADECIMIENTO, IDIOTAS!!!

¡¡¡ESTAMOS FUERA DE LAS CELDAS~~~~~!!!
¡¡BIEN~~~~!! ¡¡¡ESTÁ ABIERTA~~~~!!!

¡¡¡EL CAPITÁN BUGGY ES NUESTRO SALVADOR!!!

¡¡¡NUNCA OLVIDAREMOS ESTO!!!

¡¡CAPITÁN BUGGY!!

¡¡¡VAMOS A VER LO QUE LE TENÉIS QUE DECIR AL HOMBRE QUE OS HA DADO LA LIBERTAD!!!

¡¡¡EL CAPITÁN BUGGY ES NUESTRO SALVADOR!!!

...ESTAMOS BASTANTE MÁS SEGUROS AQUÍ DENTRO.

EL JEFE DE ESTA PLANTA... MIENTRAS ESTÉ POR AQUÍ...

NAH... MIRAD, NOS DEJAMOS LLEVAR POR LA EMOCIÓN, ¡¡NO TENEMOS NINGUNA OPORTUNIDAD!!!

¿¿HUH?? ¡¡OJ!! ¡¡¿QUÉ ESTÁIS HACIENDO?!! ¡¡¿ES VUESTRA OPORTUNIDAD DE ESCAPAR, RECORDÁIS?!!

79...

79-

¡¡ME MENTISTE...!!

¡¿DÓNDE ESTÁ EL CAOS..?!

SI ESTÁIS TENIENDO PROBLEMAS EN ESTA PLANTA, QUIZÁS OS PUEDA ECHAR UN CABLE, ¿VERDAD?

¡¿HMM?!

¿QUÉ PASA CON ESTE TIPO?

¡¡¿A QUIÉN LE ESTÁS LLAMANDO NARIZOTAS, HUH?!!

CREÍA QUE ACABABAS DE DECIR QUE NO SABES EL CAMINO, ¡¡¡NARIZOTAS!!!

¡V... VALE! ¡¡MUGIWARA!!

¡¡HE DECIDIDO MOSTRARTE EL CAMINO HACIA EL NIVEL TRES!!

¡¡AHH!! ¡¡UN "3"!! ...LO QUE SIGINFICA...

...!!

¡¡"SAN"!!!

¡¡ ERES EL TIPO DE LA ISLA DE LOS GIGANTES...!!

¡¡¿ES "MR TRES" VALE?!!!

¡EXTRAÑO ES, QUE GRACIAS A TÍ AHORA ESTÉ LIBRE... Y SOY UN HOMBRE AL QUE LE GUSTA DEVOLVER SUS DEUDAS!

¡¡FUHAHAHA... HA PASADO MUCHO TIEMPO, LUFFY SOMBRERO DE PAJA!!

¿QUIÉN ERES?

ドルルン!!

PLANTA DONDE "ACE PUÑO DE FUEGO" ES MANTENIDO PRESO...

...¡¡¡¡¿ESCAPANDO, EH?!!!!

ガシャ!!
!!!
ピチャ…
ピチャ…
……
!!!
……
!!!
PARECE QUE... TE HAN... APALIZADO DE NUEVO...
JEFE...
NO PUEDO NI ARRASCARME CUANDO ALGO ME PICA...
……
!!

¡¡¡JIMBEI .....!!

¡¡¡TE DIRÉ... LO QUE REALMENTE ME DUELE ...!!!

¡¡¡.....HAHHH!!! ¡¡¡NO ES MI CUERPO LO QUE ME DUELE, ACE-SAN.....!!!

¡YA NO ME IMPORTA...!

QUE LE DEN A MI TÍTULO DE SHICHIBUKAI ...

A ESTAS ALTURAS... ¡¡¡NI SIQUIERA LA MUERTE ES SUFICIENTE PARA DETENERME....!!

"PANT"

... SI SIGNIFICASE PORNERLE FIN A ESTA GUERRA!!!

¡¡¡DARÍA MI PROPIA VIDA CON GUSTO...

EL ÚLTIMO SHICHIBUKAI... ¡¡¡UN HOMBRE DE ORGULLO!!!

ES MI CORAZÓN... ¡¡¡ESTÁ DESEANDO HACER FRENTE A LA JUSTICIA!!!

OUKA SHICHIBUKAI
CABALLERO DE LOS MARES, JIMBEI
TIBURÓN-BALLENA,
ANTIGUA RECOMPENSA
250.000.000 BELI

ONE PIECE

第528話 おわり

ワンピース ONE PIECE

CAPÍTULO 529 : "EL INFIERNO DE LAS BESTIAS"

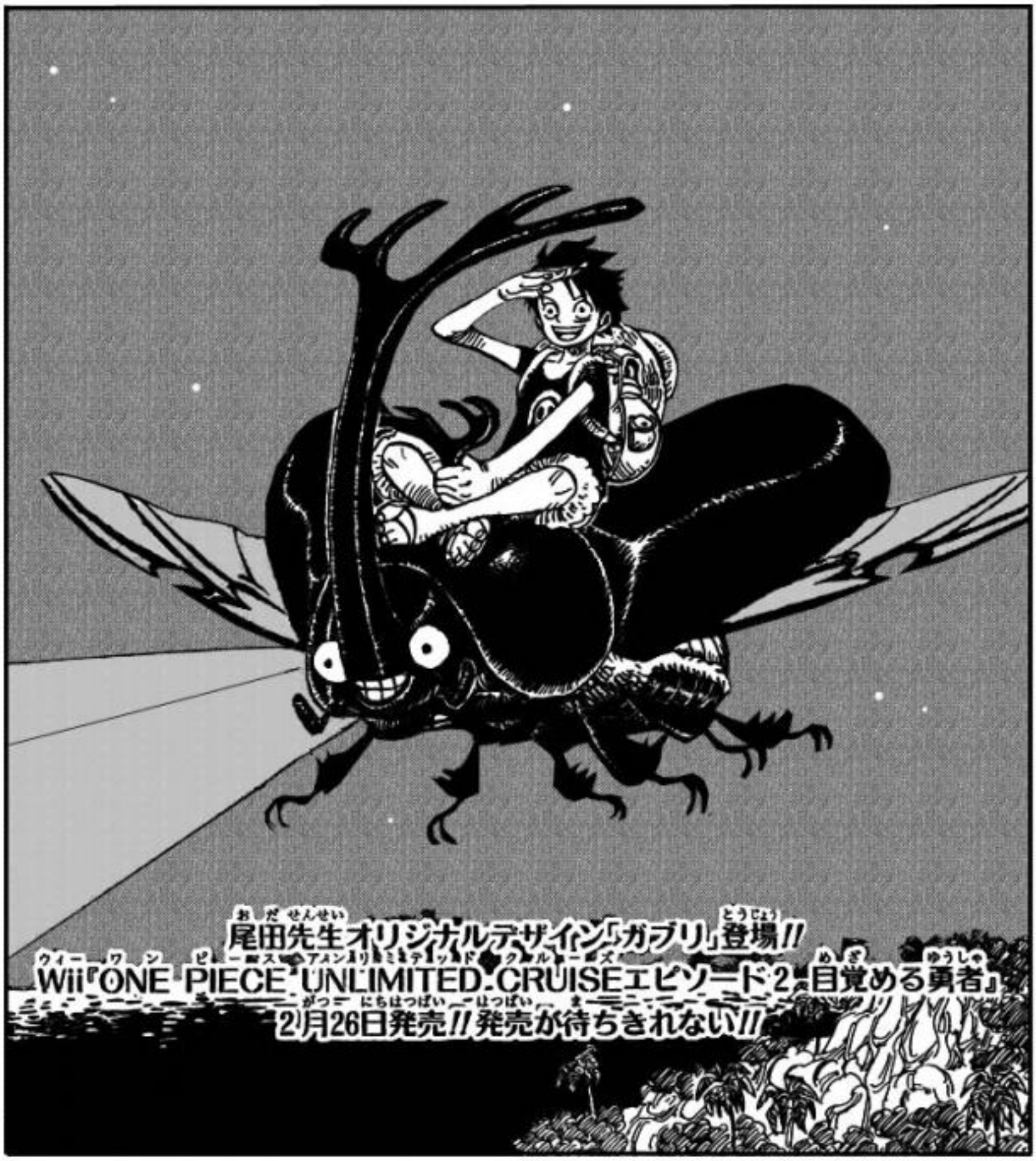

EIICHIRO ODA

"GOTEO DE SANGRE"

AH . . .

AH . . .

Pero con vosotros... la cosa es diferente !!

"El pirata que odia a los piratas" . . .

Entre el gobierno soy conocido como :

AH . . .

AH . . .

¿¿ Tú odiando a los piratas ??

Sabes? . . . Vosotros que surcáis los mares ocupándoos de vuestros asuntos . . .

Ya veo . . . sabiendo que he visitado el barco

de Barbablanca en un par de ocasiones es difícil de creer verdad?

ハァ...

ハァ...

AH . . .

. . . me dáis envidia

Hemmm . . .
Bueno . . .
¡ESO ERA ALGO ENTRE TÚ Y YO !

Solo quería ser de ayuda a aquel hombre.

. . . Te recuerdo que aquella vez casi me matas ?

es gracias a Barbablanca . . . .

. . . . .

La única razón por la que hay paz en la isla de *Gyojin.

* Gyojin = Tritones

Desde el surgimiento de la era de los piratas, las cosas en la isla fueron de mal en peor

Primero llegaban las hordas de piratas, y después, la Marina.

REDLINE

La isla de Gyojin . . . es la isla por la que deben pasar todos los piratas que quieran seguir su viaje hacia la Grand Line !

Muchos fueron los tritones y sirenas capturados y vendidos . . .

Y entonces, cuando lo dábamos todo por perdido, fue cuando él apareció !!

Nunca olvidaré esas palabras

ESTE ES MI TERRITORIO !!

DESDE AHORA.

Sabes? Él no es el tipo de persona que puedas vencer así sin más. Sabes porqué ? por que él es UN GRAN PIRTA !

Barbablanca es capaz de proteger esas islas con tan sólo el poder de su nombre.

. . .

Si por algún lamentable u horrible accidente él muriese . . .
Qué pasaría con todas esas islas ?
Que le ocurriría al océano ?
El gobierno no puede ser tan idiota!!
Debería ser consciente !

. . . Esas palabras bastaron para hacer que nadie se atreviese a poner un pie en Gyojin !!

. . . gracias a ese poder . . .

ACE, YO QUERÍA SACARTE DE AQUÍ . . .

AH . . .

YO QUERÍA ACABAR CON ESA BATALLA AÚN A COSTE DE MI PROPIA VIDA !!

Así sólo lo haces más doloroso !!

Jimbei . . .

Ya es suficiente . . .

Jajajajaja . . .

Vaya, vaya, vaya . . .

Que situación mas emotiva no crees ?

Jejejeje . . .

. . . !!! . . .

. . . Aún no me he rendido . . .

Sigo creyendo . . .

deseando . . .

que ocurra un milagro . . .

una oportunidad . . .

DEJADME SALIR !! YO CONSEGUIRÉ LA CABEZA DE ESE VIEJO !!

DEJADME LUCHAR CONTRA TODOS !!

WHAJAJA-JAJAJA!

Parece que el final de la era de Barbablanca llega ha su fin

JAJAJA!

JAJAJA!

MUERTE A BARBABLANCA !!

ESE VIEJO VA HA MORIR ?!

ESO ES GENIAL !!

ahh . . . noto como la sangre fluye más rápido en mi interior !!

Vaya vaya . . . así que hay alguna opción de vencer a Barbablanco, verdad ?

. . . . !!
Tú . . . !!

. . . son todos aquellos a los que se les hace un nudo en la garganta al escuchar el nombre de Barbablanca o Roger . . ! JAJAJAJAJA !

Jimbei, Puño de Fuego, recordar esto :

Hay muchos medallistas de plata allí fuera en el océano . . .

QUE OS CALLÉIS !!

No soy el único

WHAJAJA JAJAJA !

!

. . .
Así que piensas ir a por la cabeza del viejo ?

¡¿ Han vencido a un basilisco ?!

¡¿ Dónde están ?!

La habitación de los carceleros del nivel 2 ha sido destrozada por el basilisco !!

La Gran Prisión de Impel Down. Sala de monitores

No hay contacto visual . . .

CANDLE LOCK !!

GOMU GOMU NO PISTOL !!

BARA BARA HOU !!

Nivel 2

El infierno de las bestias

Nivel 1

Nivel 2

Nivel 3

Nivel 4

GKAAAAA AAAGHHH HHHH!!!

ESA COSA ESTABA FORMADA POR ESCORPIONES !! ES EXTREMADAMENTE VENENOSO !!

WOOOOH !! EL CIENPIÉS GIGANTE HA EXPLOTADOOO !!

MIERDAAA AÚN NOS SIGUEN !!

NO ! ESTOS QUE NOS SIGUEN SON MANTICORS !! SON LEONES CON CARA DE HOMBRE !!

A VER !! HE OIDO QUE EL JEFE DEL NIVEL 2 ES UN MONSTRUO CON FORMA DE LEÓN . . . ALGUIEN LO HA VISTO ENTRE LOS MONSTRUOS QUE NOS SIGUEN ?!

GRRRRRAAAAG-HHHHHH!!!

SI OS COGEN OS DEVORARÁN !! NO DEJARÁN NI LOS HUESOS !!

Manticors del nivel 2

SON COMO LOROS ! REPITEN AQUELLO QUE ESCUCHAN DECIR A LOS PRISIONEROS !

PASA DE ELLOS ! SUS CARAS HUMANAS LES PERMITEN IMITARNOS !!

PERO QUÉ CO..

DARNOS LAS LLAVES !!

LAS LLAVES !!

ESO . . . ESO DA MIEDOO !!

IDIOTA !! NO TE DISTRAIGAS !

DÒNDE ?

FILETE DE CARNE !

DONDE COÑO APRENDIERON HA DECIR ESAS GILIPOLLECES ?!

BRAGAS DE FRESA !

FUNDOSHI! FUNDOSHI!

PUES CLARO IDIOTA ! Tenemos que ayudarnos mutuamente si queremos salir de este sitio !!

Bien . . . Qué camino debo coger para ir hacia el nivel 3 ?!

¡¿Qué ?!

EH !! Dijiste que me ayudarias, verdad ?

¡¿ QUIERES SALVAR A "ACE PUÑO DE FUEGO" ?!

PERO NO IBAMOS A ESCAPAR !? ACASO NO TENDRIAMOS QUE IR AL NIVEL 1 ?!

Puedo utilizarles para que se encarguen de los guardias y así escapar !

¡ Eso es !

Las escaleras del nivel 1 pueden llevar también al nivel 3 !

PING! TAC TAC

tú sigue. . .

no hay salida ?!

Está bien ! Iremos juntos !!

ESPERA !!

ESTAIS LOCOS !! YO ME LARGO !!

DASH!

ANTES DIME POR DÓNDE SE VA HACIA EL NIVEL 3

GRRR ...
SOUMEN ...

Soumen ?!

TANMEN !
RAMEN !
YAKISOBA !
GRAAR!!
¡¿ QUÉ COÑO HACE ESTA COSA DICIENDO ESAS IDIOTECES ?!

¡¿QUÉ!? ¡¿ ESTÁ REZANDO ?!
AMEN !

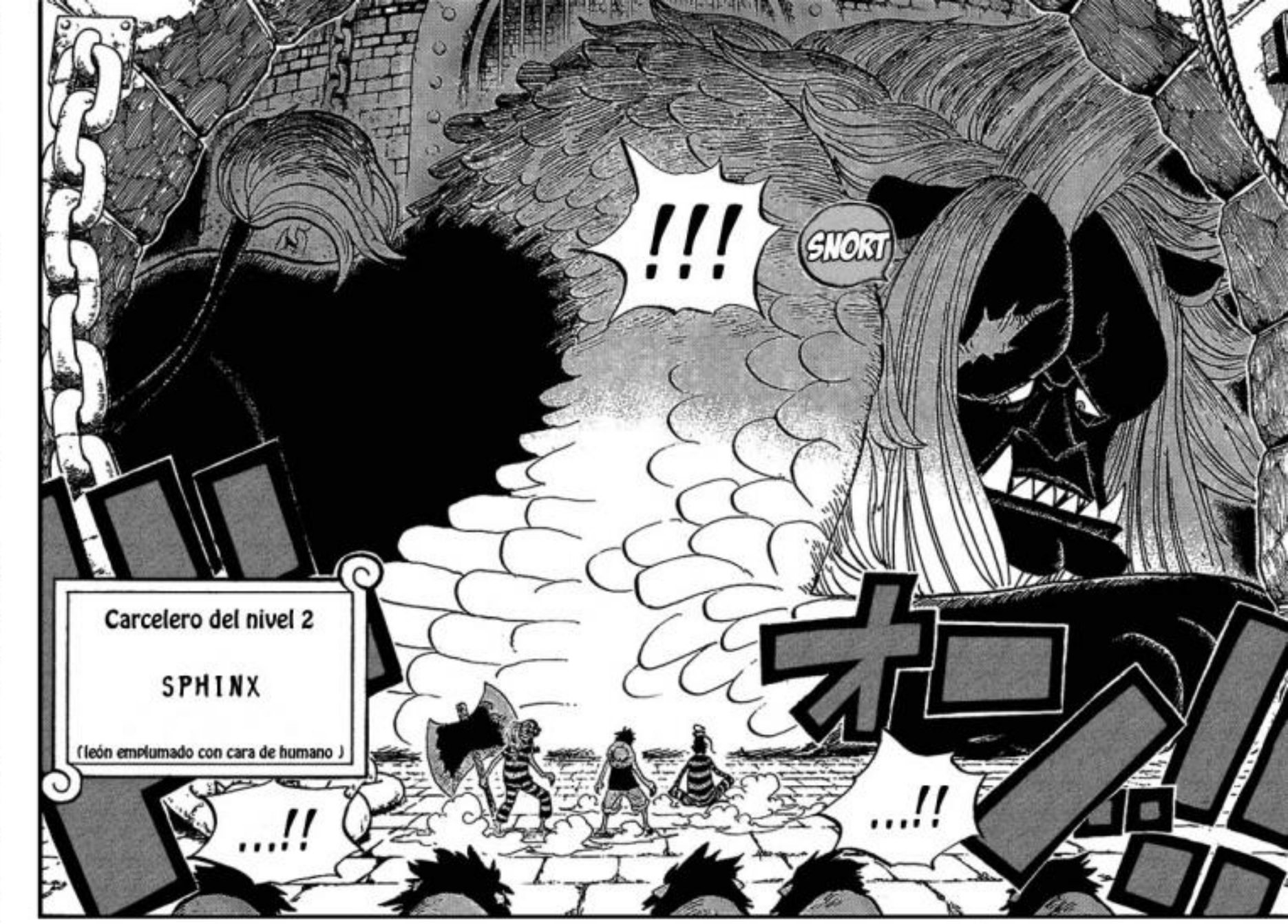
!!!
SNORT
Carcelero del nivel 2
SPHINX
(león emplumado con cara de humano)
...!!
...!!

Es... SPHINX. el guardián de las escaleras
U... Un le...
No espera, un hombre viejo?
UHHHHHH
Porqué demonios hemos venido por aquí ?

GROOOAR!!!

WAAAHHH !! ESTA COSA ES PELIGROSA !

!!!

LO SABÍA !! Salir de aquí es imposible !

BRR...

Shinx se ha vuelto loca . . .

SBAM! CRASH!

!!?

BAM! BAM!

EH ! Qué haceis ahi atrás ?!

¡¡ MIERDA !! Esa cosa es realmente fuerte !

GROOA AAAR!!

JAAJAA MEN!

Entonces, ahora comienza la operación : "Usar a Sombrero de Paja como cebo " ! ! !

Me alegra ver como uno de los dos quiere escapar y no morir aquí dentro !

Entonces la "Liga de la fuga de la prisión" queda oficialmente formada !

OK!!

BAZOOKA !!!

GOMU GOMU NO

バコーン

Esto no es bueno !

GROOO AAAAAR!!

PORQUÉ COJONES LE CABREAS ?!

Se que quedan un poco sosas sin Miss GoldenWeek para darles color

Nyuumen ...

WHAJAJAJAJ ! Has caido, bestia estúpida !!

Pero aún así es suficiente para engañarte !

JOJOJOJO

Esa es una de mis habilidades Doru Doru ! Poder crear estatuas de cera !!

¡ Sigue probando ¡

¡ casi... pero no !

No, lo siento!

¿ Cual será ? ¿Cual será el verdadero ?

¡¿ Qué pasa ?! ¡¿ Porqué tiembla todo ?!

CRASH CRASH

¡¿ Cómo pueden estar tan locos?!

Mira que hacerle eso a SPHINX

GWO

¡ Es aquel !

¡ Dale !

GRO

... Parece que se están divirtiendo, es mi oportunidad

CRASH

CRACK

¡ JAJAJA !

¡ Parece divertido !

AAHHH HHHHH !!!

MIERDA AAAAA

ESTAMOS CAYENDOO !! ESO QUIERE DECIR... NOOOOO!

Viaje express al nivel 3 !

Aquí nivel 3 ! El techo... ¡Ese monstruo ...

ha destrozado el suelo !!

!??

ARGHHHHHHH ! MALDITO BICHO DE LAS NARICES !!!

ONE PIECE

Aqui el nivel 3.

estamos oyendo mucho ruido.

Por qué tiembla el suelo ?

¿Qué es todo esto ?

¿Eh?

No es exactamente como lo habiamos planeado. . . pero que más da !! Salgamos de aquí !

¡ Misión completada !

Mr.3 esta es nuestra oportunidad !!

Esa es la puerta, verdad ?!

Crearé una llave usando mis poderes . . .

¿ Qué demonios está pasando allí ?

Acabamos de perder el contacto con el nivel 2

...第529話

www.narutouchiha.com

NARUTO UCHIHA
ナルトうちは

Limpieza : Edrax

Traducción : Edrax

Edición : Edrax

Raw by : Franky House

ワンピース ONE PIECE

Capítulo 530 : Del Infierno al Infierno

¿Qué demonios estará buscando ese tipo?

este agujero es suficientemente grande como para hacer que Sphinx caiga al nivel 3 !!

¿¿ Qué coño ha pasado aquí ?? Parece que ...

Sala de control, sala de control, hemos llegado al punto indicado, teneis las imagenes ?

EL AGUJERO QUE LLEVA AL NIVEL 3 !!

Impel Down, Nivel 2

El infierno de las bestias

*Traga saliba

¿ A caso lo habrá hecho Luffy, Sombrero de Paja ? ¡ Mierda ! ¡¡ Los carceleros están en peligro !!

¡¡ Los prisioneros del nivel 2 están fuera de sus celdas !! ¿ Quién les ha dado las llaves ?

¡¡ Hey mirar eso !! ¡¡ Es terrible !!

Sala de monitores de Impel Down

¡ AQUÍ EL NIVEL 2 !

¡ SOLICITAMOS REFUERZOS !

EL CAPITÁN BUGGY ES NUESTRO SALVADOR !!

¡¡ HONOR Y GLORIA AL CAPITÁN BUGGY !!

¡¡ LOS PRISIONEROS HAN ESCAPADO !!

El general Sengoku de la marina dijo que no había ninguna duda...

¿ Lo habeis descubierto ? Pero como. . .

¡Hey ! Hemos descubierto el objetivo del chico del sombrero de paja !

¡¡ ENVIEN A LOS BLUGORI AL NIVEL 2 !!

!

SON HERMANOS !

Portgas D Ace

Y el prisionero bajo máxima vigilancia.

el intruso. Monkey D Luffy

!! Hemos sido demasiado ingenuos !!

. . .centrandonos en el ataque de Shirohige. . .

¡ Mierda ! Hay que evitar que lo consiga, sino la situación se complicará aún más

¡ Por eso se abre camino de un nivel a otro !

! Informad al general Magellan de inmediato !

¡ Y encargaos del motín del nivel 2 !

¡ Así es ! No hay ninguna duda . . .

Entonces... quiere sacarlo de la prisión antes de que la ejecución se lleve a cabo ?

Grand Line

Cuartel General de la Marina

¡¡ BWHAHA-HAHAHA-HAHAH !!

¡¡ Primero Enies Lobby, después el incidente de los Tenryuubito, y ahora esto !!

¡¿ QUE COÑO TE HACE TANTA GRACIA ?!

¡ Estamos en medio de un conflicto que puede cambiar nuestros océanos para siempre ! ¡ Y encima ese mocoso decide empeorar la situación !

¡ Maldito Grap ! ¿ Se puede saber que es tan gracioso ?

¡¡ HAHAHAH !!

. . . nunca hemos tenido una fuga exitosa, y mucho menos una intrusión . . .

¡ DURANTE 20 AÑOS NUESTROS MUROS SE HAN MANTENIDO FIRMES !

La fuga hace 20 años del pirata volador, Kinjishi, fué un gran error por nuestra parte . . .

¡¡ Pero ya han pasado 20 años !! ¡¡ 20 malditos años !! Y en ese tiempo, de los miles de prisioneros que hemos encarcelado allí . . .

Kinjishi significa literalmente : Golden Lion

Ese... ese bastardo... ¿ ES TU MALDITO NIETO OTRA VEZ VERDAD ?

HAHAHAH ya verás como lo consigue ¡ HAHAHA ES MI NIETO !

¿ Porqué? ¿Porqué ese chico intenta destrozar nuestro "record" y convertirse en el primer hombre en penetrar en Impel Down ?

Nunca me creí una palabra de ese miserable Shichibukai . . .

. . .

Aún así me gustaría saber como se ha infiltrado ese chico en la marina

Maldito Bartholomew Kuma . . .

¡¿ PORQUE COÑO DIJO QUE VENCIÓ A SU TRIPULACIÓN EN SHABONDY ?!

¡¡¿¿ SERÁ MENTIROSO ??!!

¡ HAHAHAH !

ENTONCES ¿NO TE COBRARÁS LA VIDA DE ESTE

POBRE ANCIANO COMO PAGO ?

¡ HAHAHAHA !

¡ ESCUCHAME ! ¡ SI NO FUERA PORQUE TE LLAMAN "HEROE DE LA MARINA"

TE HARIA PAGAR POR LOS ACTOS DE TU NIETO !

ドン!!

Prisión de Impel Down

Nivel 3

localización actual

1
2
3
4
5

¡QUEMA QUEMA!

EL SUELO QUEMA COMO UN PAN RECIÉN HORNEADOOO!!

¡QUEMA!

むぁぁぁ…

y también hay demasiado silencio …

ハァ?…

Es cierto, hace calor …

Mierda . . . con mis habilidades basadas en la cera este lugar es un maldito infierno …

…

El león está inconsciente …

¡ ME HAS VUELTO A ARRASTRAR OTRA VEZ, MALDITO MUGIWARA !

Nivel 3 . . .

ハァ?…

¿Cómo he terminado en un sitio así ?

Mirad las jaulas

!

Supongo que uno de los pájaros del nivel superior se perdió en el agujero y se cocinó mientras bajaba

¿¿ QUÉ DICES ?!

¡ No seas estúpido !

¡¡ WOOOOO !! ¡¡ Un pájaro asado acaba de caer !!

ドス!!

ジュワ...

CRACKLE

fuerón celebres criminales con una recompensa superior a 50 millones

esos endebles prisioneros que veis ahí

Aunque no lo parezcan.

estos prisioneros acaban en un estado cercano a la muerte

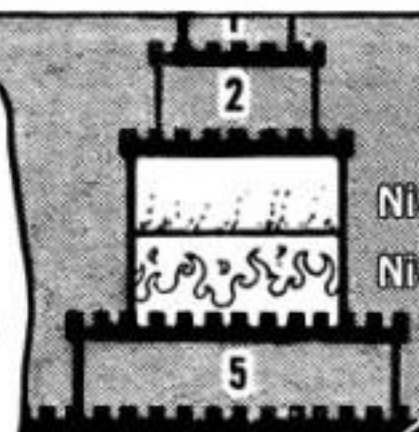

Siendo forzados a soportar el calor del infierno ardiente del nivel inferior y sin apenas recibir agua y comida . . .

¡ ESTE ES EL NIVEL 3 ! ¡ EL INFIERNO DE LA HAMBRUNA !

Sin querer ser pesimista . . . pero si no salimos pronto de aquí . . .

. . . acabaremos como ellos en un abrir y cerrar de ojos

¡¡ EN ESO ESTABA YO PENSANDO !!

Ok, pues demonos prisa en bajar al nivel 4

むしゃむしゃ

. . . mientras aún consevemos el sudor de nuestros cuerpos . . .

Tenemos que encontrar la salida cuanto antes mejor . . .

ごくり…

El enemigo está en posición, levanten la red

¿ Pero que memoria tienes tu ?

¡ NOSOTROS NO DIJIMOS ESO !

¡ Eso es menitira ! ¡ Yo no dije eso !

Vamos, busquemos la escalera al nivel 4, me dijisteis que me ayudaríais a rescatar a Ace verdad ?

entendido

¿ No lo dijistes ?

ガバァアッ!!

¡¿ QUÉ ES ESTO ?!

WAAAAHHH

¡¡ ES UNA TRAMPA !! ¡¡ NOS ESTABAN ESPERANDO !!

Mierda... las torturas que nos esperan después de intentar fugarnos...

¡ estamos condena-dos !

¡ MIERDA, ESTO TIENE KAIROUSEKI !

¡ ESTO ES ACERO !

¡ UGHHH !

¡ ABRETE ESTÚPIDA RED !

No lo hagas buggy . . No hay razón para seguir resistiéndonos

¿¿ A QUIEN ESTAS LLAMANDO "LOS OTROS 2" ?!

Hemos capturado al intruso Mugiwara Luffy y a los otros 2

Aseguraos de que los prisioneros sean enmanillados con esposas de Kairouseki

los guardias y los blugori . . . eso es demasiado

Entendido

¿ Un mono ? No te pareces nada a un mono.

Yo soy . . . ¡ SALDEATH !

¿? ¿Quién diablos eres tu ?

¡¡ NO !! ME HAS ENTENDIDO MAL! ¡ YO SOY SALDEATH !

¡¡ NO !!

Un mono eh . . .

¡ ABRETE ! ¡ HE DICHO QUE TE ABRAS !

Nota : En japonés su nombre es : Sarudesu que suena como "Saru Desu" que significa "Soy un mono"

Estáis atrapados en una prisión submarina

Más vale que os preparéis . . .

¡ RESISTIRSE ES INÚTIL !

Deberíais darme las gracias por haber sido yo quien os haya capturado

En este nivel no hay escapatoria

Jefe Guardián

SALDEATH

Comandante de los Blugori

Es verdad. . .

No quiero ser perseguido por esas cosas. . . ni por el comandante general

¿!!

!!!

con los 4 demonios guardianes

Pensad que si hubierais seguido vuestro camino os hubierais encontrado

Je...

¡ Jefe !

GRRRR . . .

GRRRR. . .

RAIMEN. . .

!!!

!!!

¡¡ GUAAAH !!

¡ Sphinx se ha despertado !

GROOO AAARR!!

Katayaki soba

!!?

¡ NO DEJEIS QUE ESOS 3 ESCAPEN !

¡ ESPECIALMENTE EL MUGIWARA !

¡ MIERDA ! ¡ LA RED SE VA A ROMPER !

GROOO AARR!!

SOPA DE SPAGHETTI

¡WAAAHH!

¡¡ PERFECTO !!

?!!!

GWO OOH!!

¡¡ WAAAAH !!

¡¡ HORA DE CORRER !!

GOMU GOMU NO...

¡ COJEDLE !

ANF

GATLING!!!

¡¡ GUAA-AAAA !!

Que...quema tanto que apenas puedo continuar

Vamos mr.3

¡¡ AH !!

¿ Subisteis por la red y acabasteis allí ?

¡¿ EH ?! ¿DÓNDE ESTÁN ESOS 2 ?

*HAH *HAH . . . ?!

ドゴォォォン!!

¡¡ VALE !!
¡¡ GRACIAS POR AYUDARME A LLEGAR TAN LEJOS !!

¡ UGHH !

¡ ES DEMASIADO POSITIVO !

ughh me duele el pecho

WAHAHAH! ¡ Y ASEGURATE DE SEGUIR CON ESA BRILLANTE DISTRACCIÓN, IDIOTA !

Es una pena pero . . .

¡ Saluda a Ace de nuestra parte, quieres? Si sales vivo de esta quedamos y nos echamos unas copas ¿vale?

Kss . . . JAJAJAJA ! ¡ Sombrero de Paja !

!!

¡ No tengo tiempo para quedarme a pelear con vosotros !

¡ NO BAJEIS LA GUARDIA, ESE HOMBRE VALE 300 MILLONES !

Mierda . . . ese bicho también está por aquí . . .

GROAR!!

!

ドッゴォ!!

¡¡ HUP !!

¡¡ HUP !!

ドンボンゴン♪

¡ SE ESCAPA !

¡ SEGUIRLE !

Una escalera . .

Una escalera hacia abajo . . .

¿Dónde estará?

¡ APARTAOOOOS !

ドカーン!!

¡¡ GUA-AAAH !!

ダーン!!

ガシッ!!

?!

Pero las escaleras que conducen al piso de arriba están bloqueadas... y quedarse aquí es una completa locura

*HAH... Aquí deberíamos estar a salvo

ゼ!

ゼ!

Todos han ido a perseguir a Sombrero de Paja

Demasiado calor ...

*HAH

*HAH

UN, DEUX, EN DROIT~~~!

UN, DEUX, KURAAA~!

UN, DEUX, ORAAA~

¿Qué es eso ?

?

UN, DEUX, KURA-AA~!

¡ El camino del Okama !

Es perfecto

Y nosotros os decimos

¡ Aún así ! Los Okama~~~ Son mitad hombres y mujer ~~~~~~ ~ ~~ ~~~~~~~~~~

¡ Al comienzo había mujeres~~~~~

Y también habian hombres ~~~~

perfecto !!

perfecto !

Perfectooo OHH YEAHH!

perfecto !

Es ¡¡ PER-FECTO !!!

perfecto !!!

ゼェ…
ゼェ…
ガビーン!!!
¡ EL CAMINO DEL OKAMAAAAAAAAA AAAA !!
(en completa armonía)

¡¡ Oh valla !! Pero si es mr.3 . . . ¡¡ HAHAHAHAHA !!
¡Vamos! Este sofocante calor no es suficiente para vencerme
¡¡
Sabía que eras tu

¡ HAHAHAH !
Giro, Giro, Vuelta , Vuelta, al compás de este mundo que nos rodea
¡¡¡ ESO FUE PRECIOSO !!!
¡ No os demayeis ahora !
ぐーる
ぐーる
ばったり…

¡ Estoy tan sorprendido que no puedo dejar de cantar !
¡ OKAMA - KEMPO !
"El sueño que soñe una vez más aquella noche de otoño"
¡ E-e-espera !
¡ Estás detrás de las rejas !
¿ Estás arrestado ?
¡ N-no espera ! ¡Aquí el único que está preso soy yo !
¡¿ QUÉ ?!
¡¿ Mr. 3 ?!
E... espera . . .
Qu... ¿Qué coño es ese bicho ?
¿ Podemos dejar a este tio aquí dentro ?
なんだ!!?
ぐったり…
ぶーっ!!!

ONE PIECE

第530話 おわり

www.narutouchiha.com

NARUTO UCHIHA
ナルトうちは

Limpieza : Edrax

Traducción : Edrax

Edición : Edrax

Raw by : Franky House

ワンピース ONE PIECE

CAPÍTULO 531: NIVEL TRES, INFIERNO HAMBRIENTO

ビー!!
ビー!!
!!¿CON TODOS EN ALERTA MÁXIMA...
...CÓMO HA CONSEGUIDO ESTE HOMBRE PASAR A TRAVÉS DE LAS GRIETAS.....?!!
ビー!!
!!!VAMOS, POR EL NOMBRE DEL CUARTEL GENERAL DE LA MARINA, CAPTURAREMOS A LUFFY SOMBRERO DE PAJA!!!
!!!...SERÍA EL HAZMERREÍR DE LOS MARES!!!
NO SÓLO IMPEL DOWN, INCLUSO EL GOBIERNO MUNDIAL...
!!!ESTAMOS HABLANDO DE UN ÚNICO INTRUSO.....!!!
WANTED
DEAD OR A
MONKEY·D
PERO SI ALGO LE PASA A ACE AHORA MISMO...
¡¡¡SI SEÑOR!!!
MARINE
ガチャ
ガチャ

¡¡¿QUIÉN ES...?!!
!?
¿¡MMMM~~~~~!? ¡¡¡PARAD AHORA MISMO!!! ♡
ME LLAMO SADI-CHAN; ¡¡TORTURAR ES MI PASIÓN!!
YA TENEMOS UN INTRUSO EN NUESTRAS MANOS... SI BUSCÁRAMOS AYUDA DE LOS MARINES...
...LA VERGÜENZA DE IMPEL DOWN SERÍA... ¿¡MMMMM~~~~~!? ¡¡¡...IMPERDONABLE!!! ♡
IMPEL DOWN
/ JEFE DE GUARDIAS /
SADI-CHAN

¡¡¡SILENCIO!!!

¡¡¡OS DIRIGIRÉIS A MI COMO SADI-CHAN!!!

¡¡GUAHH!!

REFIRIÉNDOSE A SÍ MISMA CON "-CHAN"... ¿NOS ESTÁ TOMANDO EL PELO...?

MARINE

ESPERA. ¿ESTAS DICIENDO QUE NO NECESITAS AYUDA?

PORQUÉ, TÚ...

¿¡MMMM~~~~!? ¡¡NUNCA ME HARTO DE ESOS GRITOS.....!!

¡¡¡.....!!! ¡¡¡WAAAAA-AGHHH~~!!!

...VAMOS A LEVANTAR ESTE PUENTE LEVADIZO, LA ÚNICA ENTRADA O SALIDA DE LA PRISIÓN...

...VAMOS A AISLAR IMPEL DOWN... ¡¿MMMM~~~~!? ¡¡¡... DEL MUNDO ENTERO!!

!?

CORRECTO... ¡¡EL INTERIOR DE LA PRISIÓN ES UN LABERINTO INFERNAL...!! GENTE COMO TÚ, QUE NO ESTÁN FAMILIARIZADOS CON EL ÁREA...

...NO NOS SERÁN DE NINGUNA AYUDA. PUEDES ESPERARTE AQUÍ...

LIMÍTATE A AYUDAR A FORTIFICAR EL EXTERIOR. ESO SERÁ SUFICIENTE.

ゴゴゴゴゴオオ…!!

POR FAVOR, ¡¡NO OS PREOCUPÉIS...!!

EN ESTA GRAN PRISIÓN SUBMARINA...

...NO HAY... ¡¿MMMM~~~~~!? ¡¡¡NINGÚN SITIO AL QUE INTRUSOS PUEDAN CORRER...!!!

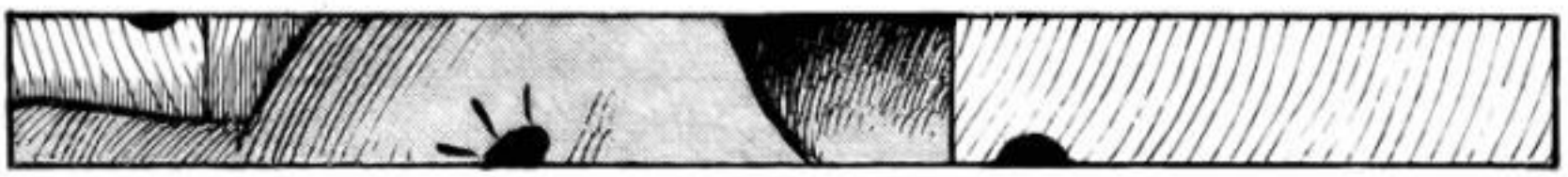

MAGELLAN ESTÁ AQUÍ, Y TODO ESO... ¿QUÉ ESTÁ PASANDO...?
HANNYABAL
LA PLANTA DÓNDE ESTÁ ACE...

¿QUIÉN CREES QUE PUEDE SER...?
JIMBEI... NI TÚ LA HAS CONOCIDO EN PERSONA, ASÍ QUE DUDO QUE LA RECONOZCAS...
¡¡TENEMOS UN VISITANTE ESPECIAL PARA TI..... ACE!!

¡?
¡¡¡MIEMBRO DE LOS SHICHIBUKAI .....!!!
EMPERATRIZ DE LAS TRIBU DE LAS GUERRERAS DE KUJA...
PERO AUNQUE SU ROSTRO PERMANECE ESCONDIDO, SU NOMBRE ES CONOCIDO EN MUCHOS LUGARES.....

¡¡¡...BOA HANCOCK EN PERSONA!!!

¡WHOO~~! ¡WHOO~~!

PODEROSA Y SUBLIME; ¡¡LA MUJER MÁS HERMOSA DEL MUNDO!! LA "EMPERATRIZ PIRATA"...

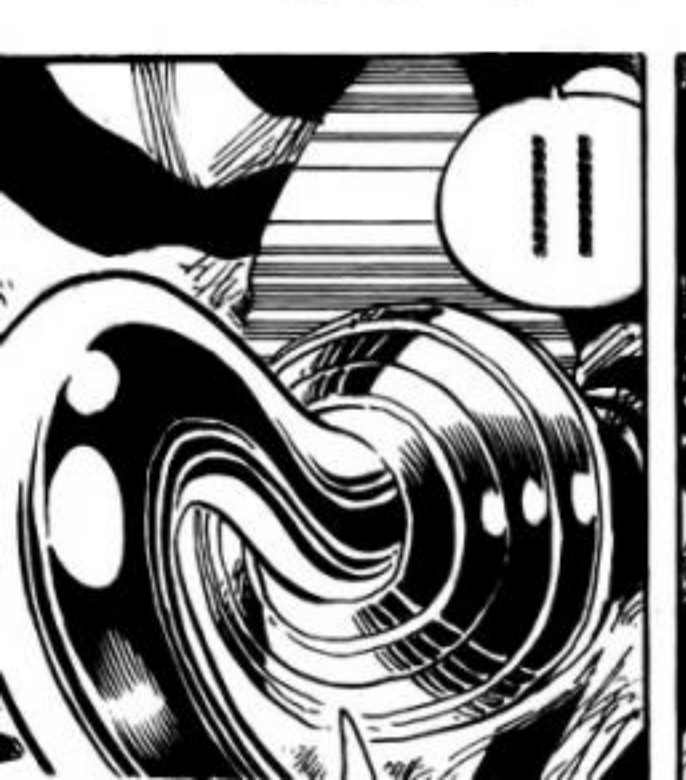

¡¡¡¿ME ESTÁS DICIENDO QUE ESA ES LA AUTÉNTICA HEBIHIME DE KUJA?!!! ¡¡¡HEY, DANOS UNA OPORTUNIDAD!!!

¡¡¡WHOOOOOA-AAA~~~!!! ¡NO ME JODAS! ¡¡NO SABÍA QUE ESTABA TAN BUENA~~~~!!

¡¡AHHH, HUELE COMO EL PARAÍSO~!! ¡YO QUIERO IR A LA ISLA DE LAS MUJERES~~~~!

¡¡GYAJA-JAJA!!

¡HEY, CHIQUILLA, PORQUE NO TE UNES A NOSOTROS EN NUESTRA CELDA! ¡TE TRATAREMOS MU~~~Y BIEN~!

¿¡HANCOCK-CHA~~~~N!? ♡♡♡

¡¡MUJERES POR TODAS PARTES!! ¡¡JODER, HE OÍDO QUE VAN POR AHÍ DESNU-DAS~~~~!!

¡¿TÍ~O, ELLA REALMENTE ES ALGO, HUH?!

EL HOMBRE QUE SERÁ LA CHISPA DE LA BATALLA EN LA QUE ESTOY OBLIGADA A PARTICIPAR...

NO TENGO NADA PENDIENTE CONTI-GO..... SOLAMENTE QUERÍA VERLO CON MIS PROPIOS OJOS...

¿QUE QUIERES DE MÍ.....?

ASÍ QUE INCLUSO LA "EMPERATRIZ" VE BIEN AYUDAR A LOS MARINES EN TIEMPOS COMO ESTOS...

¡¡¿ES ESTO LO LEJOS QUE VAS A LLEGAR POR TU TÍTULO COMO SHICHIBUKAI?!!

¡¡TRAE ESE CULO HACIA AQUÍ~~~!!

¡¡¡NO NOS IGNORES~!!!

¡¡BOA HANCOCK ~~~~!!

¡OOH~~!

¡OOH~~!

ASÍ QUE SOY UN ESPECTÁCULO...

.....!!!

¡¡DATE PRISA Y LIBERA EL ASIENTO DE DIRECTOR, CAPULLO~!!

¡OI, HEBIHIME! ¡¿NO CREES QUE LA ISLA DE LAS MUJERES PODRÍA UTILIZAR A ALGÚN HOMBRE, EH?!

¡BWAJA JAJA, BIEN DICHO!

¡¡CÁLLATE, MAGELLAN!! ¡¡¡MALDITO PEDAZO DE MIERDA!!!

ESTO ES UNA VISITA OFICIAL; ¿NO PODRÍAIS CALLAROS UN POCO?

¡HEY, VEN AQUÍ, PRECIOSA~~!

VICE-DIRECTOR...

NO HAY NECESIDAD DE QUE SAQUES LOS COLMILLOS...

...ASÍ QUE TÚ ERES JIMBEI...

¿¡...MIEDO ...!?

DEBERÍA TENER...

!!?

¡¡.....DEGENERADOS!! SI CONTINUÁIS CHILLÁNDOME CON ESAS VOCES GROSERAS...

¡¡AHHH!! ¿¡HA MIRADO AQUÍ!?

¡¡¡HA SACADO A LA MALDITA HYDRA~~~!!!

¡¡PARECE QUE NECESITÁIS QUE OS DEN UNA LECCIÓN SOBRE QUIÉN ES EL QUE MANDA POR AQUÍ...!!

AAHH...

¡¡ESE CABRÓN...!! AL FINAL LO HA HECHO...

PANT

.....

¡¡GUAAAAAH HHH~~~!!

¡¡¡MAGELLAN!!! ¡¡¡PARA!!!

¡¡VENGA, TONTO, SOLO ESTÁBAMOS BROMEANDO!! ¡¡NO JODAS!!

...QUE TENGO TANTO EL PODER COMO LA AUTORIDAD..

VOSOTROS, VIDAS INFERIORES, NO OLVIDÉIS...

¡GUAAAAAAH HHH~~~!

¡¡¡...DE EJECUTAR A CADA UNO DE VOSOTROS AQUÍ MISMO SI LO VEO ADECUADO.....!!!

¡TÚ ERES... ERES HOMBRE MUERTO!

¡¡¡AAGHH... UN ANTÍDOTO... QUE ALGUIEN ME DE UN ANTÍDOTO. MIERDA...!!!

.....!!

¡¡¡.....HEY...!!! ¡¡¿LO DICES EN... SERIO...?!!

POR FAVOR, CONTINUA...

AHORA, HANCOCK-DONO.....

くるり...

...NO, YA HE ACABADO MIS ASUNTOS.

TCH...

バク...!!

ÉL.... ESTABA PREOCUPADO...

...DE QUE ESTUVIERAS ENFADADO CON ÉL.

NO VEO UNA RAZÓN POR LA QUE TUVIERA QUE MENTIR.....

NIVEL TRES

INFIERNO HAMBRIENTO

PANT

PANT

¿HUH? ¿.....CÓMO HE ACABADO YENDO ARRIBA?

AHHH... QUÉ CALOR... *PANT*... *PANT*...

ESTOY INTENTANDO BAJAR...

SI, LO VEO.

ジャキン

PANT

ESTÁ ENTRANDO EN EL SECTOR C.

WHEW ...

L" ~...

TENGO HAMBRE ...

バシ!!

バシ!!

ドドド

¡¡¡UN-GH!!!

ドスン!!!

¡¿NO ESAS REDES DE KAIROUSEKI OTRA VEZ?!

¡WHOA!! *PANT*... *PANT*

¡¡¡GUAAAAAHHHH~~~~~~~~~~!!!

ガォォォォル

ゴゴゴゴ...

¡UGHH!

!!?

¡¡¡AHHH!!! MIERDA... ¡¡¡EL LEÓN OTRA VEZ!!!

¡¡¿HUH?!! ¡¡¿ZORO~~~~?!!

¡¡¡NO~~~ EXACTA-MENTE!!!

¡¡¡ESTOY AQUÍ PARA SALVARTE!!!

¡¡¡QUIETO AHORA MISMO, LEÓN~~~!!!

¡¿HUH?!

¡¡¡¡HAKUCHOU ARABESQUE!!!!

¡¡¡NGRRR-RHHAAHH!!!

!!!

¡¡¿LA FUERZA ES LA MEJOR MEDICINA PARA DOMAR A UNA BESTIA SALVAJE, ME OYES~?!!

¡NGAJAJAJA!

¡¡WOW!! ¡CREO QUE ESO SERVIRÁ PARA DEJARLO K.O. DE MOMENTO!

えぇぇぇ!!?

¡¡¡ESFINGE-EEEE~~!!!

PAN YAKISOBA...

SI HA TOCADO LA CARA DE UNA PERSONA CON SU MANO DERECHA, TIENE EL PODER

DE TRANSFORMARSE EN UNA COPIA EXACTA EN CUALQUIER MOMENTO (SU MANO IZQUIERDA LO DEVUELVE A LA NORMALIDAD).

TOUCH!

MR. 2 BON CLAY, EXPLICACIÓN DE HABILIDADES

SE COMIÓ LA "MANE MANE NO MI", UN MIMO

¡ASÍ ES! ¿CREES QUE PODRÍAS GUIARME?

POR CIERTO, PAJA-CHAN, ¡¿HE ESCUCHADO QUE PLANEAS IR HACIA EL NIVEL CINCO?!

¡¡UNHH!!

¡¡BLUGORI!! ¡¡¡NO LES DEJÉIS ESCAPAR!!!

¡¡¿AH, SI~~~ ~~?!!

¡¡¡HAY ALGUIEN EN EL NIVEL CINCO QUE REALMENTE QUIE~~RO VER, TAMBIÉN!!!

¡¡¡BUENO, ENTONCES, VAMOS JUNTOS, HEY~!!!

¡¡ESO ES LO QUE NOS GUSTA ESCUCHAR!!

ONE PIECE

第531話 おわり

¡¡LA SAGA DE IMPEL DOWN ESTÁ YENDO FUERTE!! ¡¡LA PRÓXIMA SEMANA, CON PORTADA A COLOR!!

ONE PIECE
www.narutouchiha.com
NARUTO UCHIHA
ナルトうちは
TRADUCCIÓN:
JINCHUURIKI_NARUTO
EDICIÓN:
JINCHUURIKI_NARUTO
RAW:
FRANKY HOUSE

CAPÍTULO 532: GUARDIÁN DEMONÍACO, MINOTAURO

PRISIONERO NO. E8200, PIRATA "BUGGY EL PAYASO".

カシャ!

¡¡...SON LOS SIGUIENTES!!

LOS PRISIONEROS QUE PARECEN ESTAR AYUDANDO AL INTRUSO, LUFFY SOMBRERO DE PAJA...

はれた!!

BENTHAM, TAMBIÉN CONOCIDO COMO "MR. 2 BON CLAY".

PRISIONERO NO. C9915, TAMBIÉN ANTIGUO AGENTE DE BAROQUE

カシャ!

...GALDINO, TAMBIÉN CONOCIDO COMO "MR. 3".

PRISIONERO NO. D0464, ANTIGUO AGENTE DE BAROQUE WORKS...

カシャ!

¡¡PARECE QUE SE DIRIGEN AL NIVEL CUATRO!!

わはっはっはっは...

¡¡LOS BLUGORI NO SON RIVALES PARA ELLOS!!

¡¡LUFFY SOMBRERO DE PAJA Y MR. 2 BON CLAY ESTÁN SUELTOS Y CAUSANDO PROBLEMAS EN EL NIVEL TRES, SECTOR N!!

¡OH, ESTO SE ESTÁ PONIENDO JODIDAMENTE INTERESANTE! ¡SE ACABÓ EL ABURRIMIENTO!

¡¡JAJA-JAJA.....!!

AL FINAL LOS ACABARÁN CAPTURANDO...

¡¡HA HABIDO UN LEVANTA-MIENTO EN EL NIVEL DOS.....!!

¡¡UN INTRUSO HA APARECIDO ENTRE EL EDIFICIO.....!!

BZZT... ADEMÁS, LA SITUACIÓN DE LOS OTROS DOS CÓMPLICES ES...

...HAN SIDO REASIGNADOS A LOS DISTURBIOS DEL NIVEL DOS...

BUENO, LOS BLUGORI NO SON EFICACES CONTRA LUFFY SOMBRERO DE PAJA Y MR. 2 ASÍ QUE...

¡¿A QUÉ ESTÁ JUGANDO SALDEATH?!

NIVEL CUATRO, OFICINA DEL DIRECTOR

ESTABAS TAN PREOCUPADO CON HAN-COCK, QUE NO ESCUCHABAS...

¡¡¡¿POR QUÉ NO SE ME HA INFORMADO DE LA SITUA-CIÓN ANTES?!!!

EL MINO-TAURO ESTÁ... ¿¡MMMMM~~~!? ...AHÍ.

¿TENEMOS A ALGUIEN EN EL NIVEL TRES?

AH, SADI-CHAN.

¿¡MMMMM~~~!? ¿CUALES SON SUS ORDENES?

¿SU INVITADO SE HA IDO, VERDAD, DIRECTOR? ESTÁN TOTALMENTE DISPUESTOS A IR A LA CAZA CUANDO DESEE...

...PERO HAY MUCHO ESPACIO PARA CORRER EN EL NIVEL TRES... NO PODREMOS ARRINCONARLOS...

DEJA LOS DISTURBIOS DE ARRIBA PARA SALDEATH.

¡¡¡TODAS LAS OTRAS FUERZAS DE IMPEL DOWN QUE SE DIRIJAN AL NIVEL CUATRO!!!

SI CONSIGUEN ESCAPAR DEL MINOTAURO Y LLEGAR AQUÍ...

¡¡¡...IMPARTIRÉ JUSTICIA YO MISMO!!!

¡¡¡LES ENSEÑARÉ A RESPETAR LA GRAN PRISIÓN, IMPEL DOWN...!!!

!!?

¡¡¡ES EL MINOTAURO!!!

¡¡¡¿QUE DIABLOS ES ESE TÍO~~~?!!! ¡¡¡¿HAS VISTO COMO SE ACABA DE MOVER?!!!

GUARDIÁN DEMONÍACO

MINOTAURO

¡¡¿UN MONSTRUO?! ¡¿TIENE ALGUNA HABILIDAD?!

¡¡UN GUARDIA DEMONÍACO DE SANGRE FRÍA Y SIN CORAZÓN!! ¡¡¡UN MONSTRUO QUE TRATA A LOS HUMANOS COMO BASURA!!!

¡¡¡
¡¡¿BON-CHAN?!!
¡¡¡OWWWW-WWWWWW-WWIEEEEE-E~~!!!
ES RÁPIDO ...
¡¡¿QU...?!!

¡¡¡WHOA!!!
¡¿QU- ?!
¡¡¡
¡¡¡CUIDADO, PAJA-CHAN!!!
¡¡¡NGUAA-AHHH!!!

¡¡¡OHIKAE NA FOUETTÉ!!!

¡¡¡JET BAZOOKA!!!

COUGH COUGH

¡¡¿ESTÁS BIEN, BON-CHAN.....?!!

PANT... UEGHH...

YO... CASI ESTABA MUERTO....

POR UN INSTANTE... HE VISTO EL JARDÍN OKAMA...

ガシャァ…!
ボゴォ…

PANT

PANT

¡¡MI MAQUILLAJE SE HA ARRUINADO!! ¡¡COSMÉTICOS, COSMÉTICOS!! ¡¡NECESITO COSMÉTICOS!! Y DOS ZAPATOS, ROPA, UN ARMA...

¡AAHHHH, ESTO ES TERRIBLE~~!

¡¡REALMENTE ERES UN HOMBRE FUERTE, VERDAD~~!! WHE~~~W...

¡¡¡ESE MONSTRUO... PROBABLEMENTE SIGUE VIVO, AUNQUE LE HAS DADO BIEN...!!!

¡¿QUÉ?! ¡¡¿DE VERDAD?!!

¡¡...ES TAN FÁCIL COMO COMERSE UNA TARTA!!

¡OH, NO HAY NADA DE QUE PREOCUPARSE, PAJA-CHAN! LA VERDAD ES QUE BAJAR DEL NIVEL TRES AL NIVEL CUATRO...

¡ES VERDAD~! ¿VES ESE GRAN MURO DE AHÍ?

¡¡INTENTA TREPARLO!!

¿PODEMOS IR YA HACIA ABAJO?

¡¡...BEBIDA, LÁGRIMAS, Y EL CAMINO OKAMA!!

ME ESTOY QUE-DANDO SECO AQUÍ... Y TENGO

¡AHORA, MIRA AQUÍ ABAJO!

¡¡OWOWOW OWOW!!

¡¡UNA BUENA OBSERVACIÓN, PAJACHAN...!!

¡¿QUIERES QUE SUBA ESTO?! ¡¡ES COMO UNA TETERA CON AGUA HIRVIENDO!!

¡¡¡.....!!!
¡¿QUÉ ES TODO ESTO?!
¡¡EL AIRE SOFOCANTE Y TODO ESTE HUMO SON UNA LOCURA!!
¡...NO PUEDO NI AGUANTARME AQUÍ!

¡NO LO SABÍA!
¡¡SIN EMBARGO!!
LO QUE VES AHÍ ES EL SITIO DONDE QUIERES IR...

¡¡¡EL NIVEL CUATRO, EL "INFIERNO LLAMEANTE"!!!

ウォォォォ

アアアア

¡¡?

ドォォォンッ

LV. 2

LV. 3

LV. 4

ES JUSTO COMO HAS DICHO, PAJA-CHAN... ¡¡EL NIVEL CUATRO...

...Y UN ARDIENTE MAR DE LLAMAS .....!!!

¡¡¡EN EL FONDO DEL TODO, HAY UN LAGO DE SANGRE HIRVIENDO...

!!?

...ES COMO UNA TETERA CON AGUA HIRVIENDO!!

Y YO PENSABA QUE HACÍA CALOR EN ESTA PLANTA... DEBAJO ES COMPLETAMENTE DIFERENTE...

AAH-HH...

¿QUIÉN ES ESE AL QUE QUIERES VER TANTO COMO PARA PONER TU VIDA EN JUEGO?

HAS DICHO QUE HAY ALGUIEN A QUIÉN QUIERES VER, ¿VERDAD?

¡¡LA LLAMAN "LA PERSONA MILAGROSA"...!!

¡¡SEGUIR PARA ADELANTE SIGNIFICA PONER TU VIDA EN JUEGO!!

...PERO SI ATERRIZAMOS EN EL LUGAR INCORRECTO, NO SERÁN SOLAMENTE UNAS QUEMADURAS LO QUE CONSEGUIREMOS!

¡PODEMOS BAJAR POR AQUÍ AHORA MISMO SI QUIERES.....

¡¡¡LA REINA DE EL REINO DE KAMABAKKA!!!

¡¡ÍDOLO DE LOS OKAMA POR TODO EL MUNDO!! ¡¡¡LA MAYOR REINA OKAMA QUE HA EXISTIDO!!!

CAPTURADA SIN RAZÓN ALGUNA...

RESPONDE AL NOMBRE DE "IWA-SAN", Y MANDA EN EL PARAÍSO ROSA DE GRAND LINE...

¡¡¡NO TENGO OTRA OPCIÓN QUE USAR MI ARMA SECRETA...!!!

¡¡MIERDA, ESE ESTÚPIDO MONSTRUO MINOTAURO... ESTO ES UN ASUNTO DE VIDA O MUERTE!!

¡¡NO..... NO PUEDO AGUANTAR ESTO MÁS .....!!

¡¡¡OJALÁ ESTUVIERA OTRA VEZ EN MI CELDA...!!!

¡ASÍ QUE QUERÉIS VENIR CON NOSOTROS!

¡¡NGYAAAAAHHH!! ¡¡HEY~~!!! ¡¡¡¿QUÉ HACÉIS TRAYENDO ESE TÍO DETRÁS NUESTRA OTRA VE~~~~Z?!!!

¡¡¿QUÉ HA PASADO DE LO QUE VUESTRO PLAN DE ESCAPE, EH~?!!

¡¡¡NO ME PREGUNTES CÓMO!!!

¡¡¡¿POR QUÉ IBA A QUERER IR AL FONDO DEL INFIERNO?!!! SÓLO NOS ESTÁBAMOS ESCONDIENDO, PENSANDO EN NUESTROS ASUNTOS, CUANDO ESTE TÍO LLEGÓ VOLANDO POR EL AIRE Y ATERRIZÓ PRÁCTICAMENTE ENCIMA NUESTRA!!!

¡¡¡DE TODAS FORMAS TOMA ESTO!!!
¡¡¡BOLA ESPECIAL MUGGY!!!
¡¡¡WAA-AHHHHH!!!
¡¡¿?
¡ESTO PUEDE FUNCIONAR, PAJA-CHAN!
¡ASÍ QUE PUEDES USARLOS POR TRES SEGUNDOS!
SE DERRETIRÁN EN TRES SEGUNDOS...
¡¡HEY, MR. 3!! ¡¿ESTÁS SEGURO DE QUE NO PUEDES USAR TUS PODERES DORU DORU?!
¡¡¿SIGUE CONSCIENTE DESPUÉS DE ESO?!!
¡¡HEY, BUEN TIRO~!!
¡¡WHOA!! ¡INCREÍBLE!

ANO FUYU NO SORA NO.....

¡¡VOLADORA, VOLADORA~!! ¡¡¡UNA TORMENTA VOLADORA~!!! ¡OKAMA KENPO~!

¡¡¡¡¡MEMOIR ~~~~~~~~!!!!

ズボボボ…!!!

¡¡.....!! *PANT*... *PANT*...

¡¡¡BIEN!!! GOMU GOMU NO.....

¡¡AQUÍ TIENES, SOMBRERO DE PAJA!! ¡CERRADURA DE CERA!

!!.....

[redacted]
¡¡¡TONKACHI RIFLE----!!
[redacted]
モオオ

ドッ
オオオオ〜〜
ザ・・・!!
ビ

うおおおお

¡¡¡SIIIII~~~~~~~!!!

¡¡¡HEMOS DERROTADO A LA BESTIA DEL INFIER-NO~~~~~!!!

ONE PIECE
www.narutouchiha.com
NARUTO UCHIHA
ナルトうちは
TRADUCCIÓN:
JINCHUURIKI_NARUTO
EDICIÓN:
JINCHUURIKI_NARUTO
RAW:
FRANKY HOUSE