CAPÍTULO 542: OTRO INCIDENTE QUE CONTAR

EIICHIRO ODA

DE ESCALAS IMPROCEDEN-TES... !!

¡¡PARECE QUE IMPEL DOWN ESTÁ LIDIANDO CON UNA INTRUSIÓN

EL CULPABLE ES MONKEY D. LUFFY...

¡¡EL CONVOY TRANSPOR-TANDO A ACE!!

EN LA HORCA

CUANDO ESTÉS ENCADENADO

MIRA BIEN... ESTA ES LA ÚLTIMA VEZ QUE VERÁS EL CIELO...

¡VAMOS, MARIN-FORD!

¡PREPARAD LAS PUER-TAS!

AQUÍ ONIGUMO.

NO VERÁS MÁS EL CIELO...

MARINFORD CUARTEL GENERAL DE LA MARINA

BUENO, ¿ALGUNA NOVEDAD?

JAH... JAH... ¡¡NO LE ENCONTRAMOS EN NINGÚN LADO!!

ドタドタドタ

¡¡COMANDANTE SUPREMO SENGOKU!!

¡¡PERO EL SHICHIBUKAI KUROHIGE NO APARECE!!

HEMOS BUSCADO POR TODA LA ISLA

¡CON LA POSIBILIDAD DE QUE SHIROHIGE APAREZCA EN CUALQUIER MOMENTO, ESTAMOS EN MOMENTOS CRÍTICOS!

¡¡LA EJECUCIÓN DE ACE ES EN CINCO HORAS!!

¡¡¡MARCHADO HACIA IMPEL DOWN... !!!

PARECE HABER...

¡¡¡ME ATREVERÍA A DECIR QUE NO HA SIDO UNA COINCIDENCIA... !!!

A PARTE DE ESO...

UN NAVÍO DE BATALLA SIN PERMISO PARA PARTIR...

UOOO, ¡¡QUÉ LUGAR TAN PESIMISTA!!

VENGA, NO DIGÁIS ESO... ESTAMOS DEL LADO DEL GOBIERNO.

¡¡PÁRATE!!

¡¡¡SE HA ESFUMADO!!!

¡¡INFORMANDO!! EL BARCO DÓNDE HA LLEGADO LA BANDA DE KUROHIGE...

¡¡¡SON INTRUSOS!!!

ボゴゴ

¡¡¡LIBERACIÓN!!!

ゴゴゴォ

!!?

¡¡¡NO TENEMOS NI IDEA DE CUAL ES SU PROPÓSITO!!!

¡¡ESTÁN ENTRANDO EN LA PRISIÓN Y SON OBVIAMENTE HOSTILES!!

¡¡¡KUROHIGE Y SU TRIPULACIÓN!!!

SHICHIBUKAI MARSHALL D. TEACH

¡¡SON LOS GUARDIAS QUE HAN DESAPARECIDO HACE UN MOMENTO!!

¡¡HEY!! ¡¡ARREPLEGAOS!!

¡¡NOS... NOS ESTÁ ABSORBIENDO... LA OSCURIDAD...!!

OSCURIDAD..

¡VICE DIRECTOR!

¡¡POR FAVOR, RESISTE!!

¡¡SE HA ACABADO...!! ¡¡MI VIDA SE HA ACABADO!! ¡¡... NO, ESPERA!! ¡¡ES UN NUEVO COMIENZO!! MI VIDA DE OSCURIDAD COMO ALGUIEN QUE NUNCA LLEGARÁ A SER DIRECTOR... ¡¡ACABA DE EMPEZAR!!

CLICK

BZZT

PIDIENDO INSTRUCCIONES... ¡¡¡GUWAAA!!!

¡¡MUGIWARA NO LUFFY EN EL NIVEL 4...!! ¡¡BUGGY EL PAYASO EN EL NIVEL 2...!! ¡¡¡EL SHICHIBUKAI KUROHIGE EN LA ENTRADA PRINCIPAL!!!

¡¡¡ESTO ES UNA LOCURA...!!! ¡¿QUÉ DIABLOS DEBO HACER... ?!

ENTRADA PRINCIPAL

PIRATAS DE KUROHIGE

KUROHIGE · AUGER · BURGESS · DOC. Q · LAFITTE

NIVEL 1

NIVEL 2

CAPITÁN BUGGY Y PRISIONEROS

BUGGY · MR. 3

NIVEL 3

MUGIWARA NO LUFFY Y PRISIONEROS

LUFFY · CROCODILE · JINBEI · IVANKOV · INAZUMA · MR. 2 · MR. 1

NIVEL 4

NIVEL 5

NIVEL 6

HE SELLADO LAS SALIDAS, ASÍ QUE TARDE O TEMPRANO TODOS ACABARÁN INCONSCIENTES.

¡¿QUÉ?!

ACABO DE PARAR A ESTOS IDIOTAS HACIENDO UN MOTÍN EN EL NIVEL 2.

¡¡¡

¡¡TENEMOS QUE HACER ALGO!!

¡¡¡MALDITO SEAS, MAGELLAN!!! ¡¿CREES QUE ESTO NOS VA A DETENER?!

¡¡CAPITÁN BUGGY!! ¡¡HAY UNA GRAN MASA DE VENENO BLOQUEANDO LA SALIDA!!

NO VAMOS A PEDIR NINGÚN REFUERZO DEL CUARTEL GENERAL

NO TENGO NI IDEA DE PORQUE NOS HA ATACADO KUROHIGE

ASÍ QUE VAMOS A LIDIAR CON ESTO NOSOTROS MISMOS.

PERO SI NO QUIERE COOPE-RAR... NO TENGO MÁS REMEDIO QUE UTILIZAR EL PLAN DE RESERVA.

ME ALEGRO DE QUE ME DEJES HACER MI TRABAJO OTRA VEZ.
TÍO, HE APRENDIDO LA LECCIÓN...
ABURRIMIENTO ETERNO HACE QUE ME QUIERA SUICIDAR.
NIVEL 6
INFIERNO ETERNO
MAGELLAN.
NO VOLVERÉ A ESTAR ENTRE REJAS, ¿VERDAD?
OH, SÍ... QUE PENA.
TIENES PENA DE MUERTE, SÓLO ESTOY RETRASANDO TU SENTENCIA. ¡NO TIENES MÁS OPORTUNIDADES!
¡AQUÍ TIENE SU ESPADA, SEÑOR!
TE DEJARÉ A KUROHIGE A TI.
IMPEL DOWN
JEFE DE GUARDIAS
SHIRYUU DE LA LLUVIA

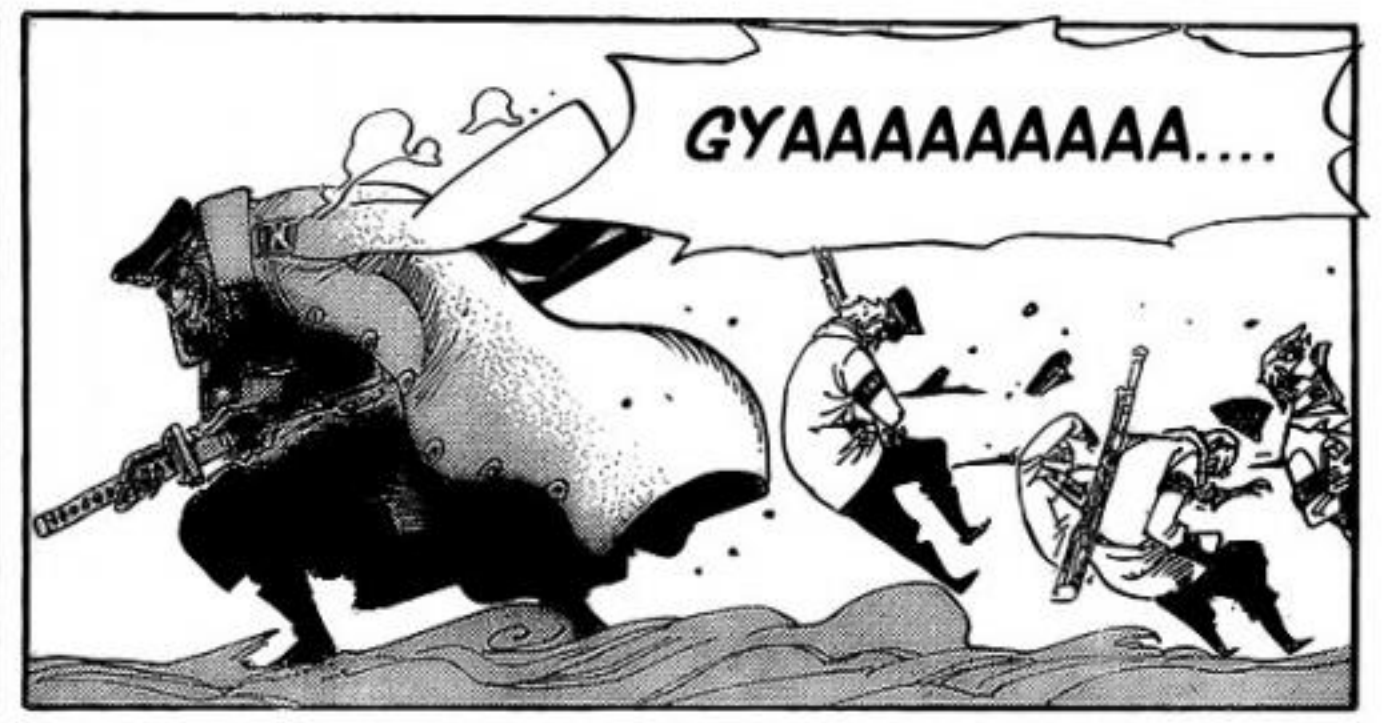

¡¡A TU IZQUIERDA!!

¡¡CANGREJO-CHAN!! ¡¿DÓNDE ESTÁ LA ESCALERA HACIA EL NIVEL 3?!

NIVEL 4
INFIERNO LLAMEANTE

¡¡¡HEMOS DESTRUIDO LA HABITACIÓN DE LOS GUARDIAS!!!

¡¡¡TAMBIÉN HEMOS COGIDO LAS LLAVES!!!

¡¡UHOOO!! ¡¡GRACIAS POR LIBERARNOS!!

¡¡ESTA ES VUESTRA MEJOR OPORTUNIDAD!! ¡¡SEGUIDNOS!!

¡¡SALID DE AHÍ SI QUERÉIS ESCAPAR!!

ガチャ!!

¡¡¡GUWA-AAA!!!

¡¡UWA!! ¡¡¡MIERDA, SON LOS BLUGORI!!!

ドドン!!

ドン!!

¡¡¡HAZ QUE LOS BLUGORI SE OCUPEN DE ESA REINA OKAMA QUE HA CRECIDO!!!

¡¡JEFE SALDEATH!! ¡¡POR FAVOR!!

¡¡COGEDLES, BLUGORI!!

プーピャー

"INFERNAL"

バーナコダー

ゴボォ!!!

!!?

ドンアッ!!!

¡¡NO HE CRECIDO!! ¡¡¡SÓLO HE UTILIZADO HORMONAS DE CRECIMIENTO FACIAL!!!

¡¡COGEDLE, BLUGORI!!

"GUIÑO"

ゴゴゴゴ

¡¡¡UWAA-AAA!!!

¡¿QUÉ ESTÁ PASANDO?! ¡¿QUÉ DIABLOS ES ESO?!

¡¡HIII HAAA!!

¡¿QUEEEEÉ?! ¡¡¡SE HA DESECHO DE TODOS LOS BLUGORI DE UN SOLO ATAQUE!!!

¡¡GYAAA!!

¡¡?

¡DÉJANOS ESTOS A NOSOTROS! ¡¡SIGUE!! ¡¡SIGUE HACIA ARRIBA!!

¡¡VES TI-RANDO!!

¡VALE! ¡¡GRACIAS!!

¡¡NO PUEDES PARARTE!!

¡¡MUGI-WARA!!

¡¡¡HAY TRES DE ELLOS!!!

¡¡¡SON LOS GUARDIAS DEMONÍACOS!!!

¡¡GRACIAS A DIOS!! ¡¡LOS REFUERZOS HAN LLEGADO!! ¡¡¡ES SADY-CHAN Y SUS BESTIAS!!!

¡¡¡LOS CAÑONES Y LAS PISTOLAS NO SIRVEN CONTRA ELLOS!!!

¡¡¡AYUUUU-UUDA!!!

¡¡¡GUWAAAA!!! ¡¡¡NO PUEDE SER!!! ¡¡¡SON DEMASIADO FUERTES!!!

¡¡¡NO PELEÉIS CON ELLOS, SALID DE AQUÍ!!!

¡¡¡COGEDLES, GUARDIAS DE-MONÍACOS!!!

ヒョルルル..

KARATE HOMBRE PEZ, GOSEN MAI-GAWARA

¡¡GEAR 3!!

GOMU GOMU NO... GIGANTO

¡¡ALGUIEN, AYUDA!!

¡¡¡¡VOY A MORIR!!!!

¡¡¡GYAA-AA!!!

¡¡MMMM~~~!! ¡NO ME HARTO DE TODOS ESOS GRITOS!

¡¡¡UOOOOO!!! ¡¡¡VAMOS A MORIR TODOS!!!

¡¡¡ESTÁN A UN NIVEL TOTALMENTE DIFERENTE DE LOS BLU-GORI!!!

¡¡¡SABLES!!!

¡¡¡PIS-TORU!!!

¡¡¡SEI-KEN!!!

¡¡¡NO TIENEN NINGUNA OPORTUNIDAD!!!

¡¡¡GYAAA-AA!!!

¡¡¡WHAAAAAA!!!

ワンピース ONE PIECE

CAPÍTULO 543: MUGIWARA Y KUROHIGE

EIICHIRO ODA

¡¡SÓLO SON CINCO!! ¡¡NO PODEMOS AGUANTARLOS!!

あぁぁぁぁ

ガリンガリン

¡¡LEVANTAD EL PUENTE!! ¡¡NO PODEMOS DEJARLES PASAR!!

NIVEL 1
INFIERNO CARMESÍ

ドン!! ドドン!!

¡¡LA PRISIÓN SUBMARINA ESTÁ EN CAOS!!

¡¡UWA!!

ゴゴォ…

スター

スター

BUENO, UN PIRATA SIEMPRE SERÁ UN PIRATA...

¡?

¡¡SON TRAIDORES!! ¡¡KUROHIGE HA CAMBIADO DE BANDO!!

ドン!! ドドン!!

¡¡¡ABRID FUEGO!!!

¿QUIÉN ES ESE? PARECE QUE PUEDE TRAERNOS PROBLEMAS...

¡¿ES MAGELLAN?!

ASÍ QUE TENGO QUE ENFRENTARME A CINCO, EH...

¡¡¡J... JEFE SHIRYUU!!!

¡¿CUANDO LE HAN LIBERADO, SEÑOR?!

¡¡ZEJAJAJAJA!! ¡¡SÍ, ESO ES!! ¿Y TÚ QUIÉN ERES?

TÚ ERES MARSHALL D. TEACH... KUROHIGE, ¿VERDAD?

¡¡VENGA!! ¡¡NO TENEMOS NADA DE LO QUE TEMER!!

¡¡MIERDA!! ¡¡ESTÁN AUMENTANDO!!

ドドドッ!!

¡¡¡ES... ES IMPOSIBLE QUE LES DETENGAMOS!!!

ドロォォォォン!!!

ワワワワワワー

¡¡¡VENGA!!! ¡¡YA CASI ESTAMOS EN LAS PUERTAS DEL NIVEL 3!!

¡¡NO PODEMOS HACER NADA!! INCLUSO HAN DERROTADO A LOS GUARDIAS DEMONÍACOS, ¡¡ES IMPOSIBLE QUE PODAMOS PARARLOS!!

NIVEL 4
INFIERNO LLAMEANTE

ドーン!!

ドーン!!

ドーン!!

¡¡SILENCIO!! ¡¡DEBEIS DIRIGIROS A MÍ COMO SADY-CHAN!!

¡¡¡QUÉ MÁS DARÁ, SEGUID ADELANTE!!!

¡¡ES LA JEFA DE GUARDIAS, SADY!!

CÓMO OS ATREVÉIS A HACERLE ESO A ¡MMMMM...!♡ ¡¡¡MIS PRECIOSOS SIRVIENTES!!!

¡¡¡GYAA!!!

¡¡?

¡¡¡KOUFUN NO GEKI, AKAMAMU-CHI!!!

¡¡TE HABÍA DICHO QUE SIGAS ADELANTE!! ¡¡¡HIIIHAAA!!!

バチン!!

¡¡UWAA!!

¡¡MIERDA!!

¡¡¡UWAAAA!!! ¡¡¡WAAAA!!!

ガラガラ

¡¡FUERA DE NUESTRO CAMINO, PEQUEÑA CHICA EXCÉNTRICA!!

!!?

¡¡¡MUJER!!!

JAJA. AHORA ME SIENTO...

¡¡MALDITO ANARQUISTA AMBICIOSO!!

MMMMMM... ¡¡SILENCIO!! ¡ASÍ QUE TE HAS CONVERTIDO EN MUJER, IVANKOV!

¡¡¡ESTA ES LA FORTALEZA DEL INFIERNO!!! ¡¡ESCUCHADME TODOS!!

¿HM?

¡¡TENEMOS QUE DARNOS PRISA, LUFFY-KUN!! ¡¡LAS ESCALERAS ESTÁN CERCA!!

¡¡ABRIRÉ LA PUERTA!!

PANT

¡¿QUIÉN ES ESA?! HABLA RARO. ¡¡COMO IVA-CHAN!!

PANT

¡¡¡HIIIHAAA!!!

¡¡PODEMOS CONTAR CON ÉL!! ¡¡¡ES REALMENTE FUERTE!!!

¡¡¡WHOA!!! ¡¡EL VICE DIRECTOR HA TRAÍDO SU NAGINATA, KESSUI!! ¡¡¡VA EN SERIO!!!

¡¡¡YA QUE EL DIRECTOR NO ESTÁ AQUÍ, YO TENGO QUE OCUPARME DE TU SENTENCIA DE MUERTE!!!

¡¡¡POR UN FUTURO MÁS BRILLANTE PARA EL HOMBRE!!! ¡¡INTRUSO, MUGIWARA!!

¡¡¡AAAAA-AGHHHH!!!

¡¡¡NO PASARÉIS!!!

!!?

¡¡¡NO SALDRÉIS DE AQUÍ VIVOS!!!

¡¡¡ME NIEGO!!!

¡APÁRTATE!

¡¡MIERDA!!

¡¡ESPERAD!! ¡¡LA ESCALERA HACIA EL NIVEL 3 ESTÁ ASEGURADA CON UN ESCUADRÓN DE BAZUCAS DE MILES DE MIEMBROS, TODOS CON BALAS DE CAÑÓN DE PRISIÓN!!

¡ENTRANDO ASÍ POR LA PUERTA!

¡¡ES HANNYABAL!! ¡¡ES EL VICE DIRECTOR!!

¿QUIÉN ES ESE TIO?

ピ-ピ-ピピ-♪
¡HANNYA!
¡EL NYABAL! ♪

ピ-ピピピ-♫
¡¡HANNYA!!
¡EL RITMO! ♩♪
ドン ドコ ドコ ドコ

ピピピ- ピピ-♪
¡HANNYA!
!

¡¡¡SHOUNETSU JIGOKU-GURUMA!!!
ドカッ!!
¡¡DEBERÍAS SABERLO!! ¡¡HANNYA CARNIVAL!!
ドドド

¡NO ME HAGAS REÍR! ¡¡SI DEJO QUE ME DERROTEN TAN FÁCILMENTE, ME QUITARÁN MI TÍTULO!!

¡¡¡TENGO QUE DARME PRISA Y SALVAR A ACE!!!

¡¡SI NO TE QUIERES MOVER, HARÉ QUE LO HAGAS!!

GOMU GOMU NO...

¿HM?

¡¡?

¡¡¡JET GATLING!!!

¡¡¡MNNNN-GHHHH~~~~¡¡¡

¡¡¡POR FAVOR APÚRESE, SEÑOR!!!

ズーズゴゴゴ

¡¡APOYAREMOS AL SUBDIRECTOR!! ¡¡NO FLAQUEÉIS!!

¡¡AÚN NO ESTOY ACABADO!!

¡¡¡ESPERAAAA!!!

¡¡¡SI ESTE LUGAR ES DESTRUIDO, EL MUNDO CAERÁ EN LA MÁS PROFUNDA OSCURIDAD DEL MIEDO!!! HE DICHO QUE NO IBAIS A PASAR... ¡¡¡Y NO LO VAS A HARÉIS!!!

ESTA ES LA PRISIÓN DEL INFIERNO, HECHA PARA ENCERRAR A ESA GENTE, PARA TRAER PAZ Y SEGURIDAD A LOS DÉBILES, ¡¡¡GENTE ORDINARIA!!!

POR QUÉ, EN EL MOMENTO QUE SALISTE AL MAR... ¡¡¡LA MERA EXISTENCIA DE LOS TUYOS ATEMORIZA A LA GENTE NORMAL!!! ¡¡¡EL MIEDO DE PERDER A SERES QUERIDOS!!!

¡¡¿SÓLO QUIERES SALVAR A TU HERMANO?!! ¡¡¡¿QUÉ DERECHO TIENE LA ESCORIA DE LA TIERRA A DECIR ESAS PALABRAS?!!!

¡¡¡PEDAZOS DE ESCORIA... INFAMES POR VUESTROS ATROCES ACTOS ..... PIRATAS..... REBELDES.....!!!

¡¡¡POR VUESTRA CULPA, NO PUEDEN DORMIR POR LA NOCHE!!!

¿ESTABAS EN EL MEDIO DE ALGO.....? ¡ZEJAJAJA!
OHOH... VAYA, MIRA QUE REUNIÓN TENEMOS AQUÍ.

.....JAJA - MIRA. NO VAMOS A EMPEZAR A DARLE PUÑETAZOS A LA GENTE, ¿VERDAD?
PIENSA EN ESO, TÚ ERES UN AMIGO DE ACE, VERDAD... PERO NO HAY NINGUNA RAZÓN PARA QUE ME ODIES.

...O A LO MEJOR AHORA TENGO QUE LLAMARTE "KUROHIGE"...
JIMBEI.

¡¡TEACH!! ¡¡¡¿QUÉ ESTÁS HACIENDO AQUÍ...?!!!

ズドドドン
¡¡¡NO HAY RESPUESTA PARA ESO, CABEZA CUADRADA!!!
!!!!

¡¡UNIDAD DE BAZUCAS!!

¡¡¡VICE DIRECTOR~~~!!!

!
¡¡TÚ...!! ¡¡¡TÚ ESTABAS EN JAYA...!!!

¡¡¡ZEJAJAJA...!!! ¡¡HA PASADO UN TIEMPO, MUGIWARA!! ¡¡...JODER, ME HE SORPRENDIDO INCLUSO YO!! PENSAR QUE ERAS EL HERMANO DE MI ANTIGUO COMANDANTE, ACE.....

JAJA... ¿SEGURO QUE QUIERES ESTAR AQUÍ HABLANDO? NO FALTA MUCHO PARA QUE EMPIECE... ¡LA EJECUCIÓN PÚBLICA DE TU HERMANO MAYOR! ¡¡¡...ZEJAJAJA!!!

ブチ..!!

¡¡ESTE TÍO LO EMPEZÓ TODO...!!

¿...HMMM? OH... NUNCA TE HABÍA DICHO MI NOMBRE, ¿EH?

¡¿¿TÚ ERES KUROHIGE??!

ONE PIECE

¿KUROHIGE?

HE OÍDO QUE ÚLTIMAMENTE SE HACE LLAMAR "KUROHIGE"...

ESTOY PERSIGUIENDO A UN HOMBRE QUE HA COMETIDO UN CRIMEN TERRIBLE...

¡¡¡NUNCA MORIRÁN!!!

¡¡¡LOS SUEÑOS DE LOS HOMBRES!!!

...Y SE HA GANADO UN PUESTO DE SHICHIBUKAI...

SÍ, PARECE QUE UN PIRATA LLAMADO KUROHIGE A CAPTURADO A HI KEN NO ACE...

ONE PIECE
www.narutouchiha.com
NARUTO UCHIHA
ナルトうちは
TRADUCCIÓN:
JINCHUURIKI_NARUTO
CORRECTOR:
CONNEDI
EDICIÓN:
JINCHUURIKI_NARUTO
RAW:
FRANKY HOUSE

全快晴!!

JUMP COMICS LETTER SPECIAL!!

エースの処刑迫る!!

ONE PIECE 54巻

尾田栄一郎

ルフィはインペルダウンに突入できるのか!?

尾田栄一郎

D.Gray-man 18巻

星野桂

パリを騒がす事件とイノセンスの関係は…!?

怪盗Gの正体は!?

ケータイでコミックスを試し読み!

オススメ新刊チョイ読み

[オススメ新刊チョイ読み]は毎月1日、10日、25日更新

http://mangacapsule.jp/choijump/

集英社のおすすめコミックス新刊がケータイで試し読みできる! 今月のジャンプコミックスからは、『D.Gray-man』18と『いぬまるだしっ』8が6月10日(水)更新に登場!

※機種によっては読み取れない場合もあります。その際は、URLを携帯電話に直打ちしてアクセスしてください。

※ご利用いただくには対応携帯電話とWEBサービスの申込が必要です。※お読みの際はパケット通信料が必要です。パケット定額制を推奨します。※端末によっては、ご利用頂けません。サイト内の注意事項をご確認ください。※アクセス制限のサービスが適用されている携帯端末からは、一部コンテンツをご覧頂けない場合があります。ご了承ください。

インターネットでも試し読みできる!!詳しくは➡http://www.s-manga.net/

ONE PIECE

CAPÍTULO 544: INCLUSO EN EL INFIERNO HAY DÍAS LIBRES

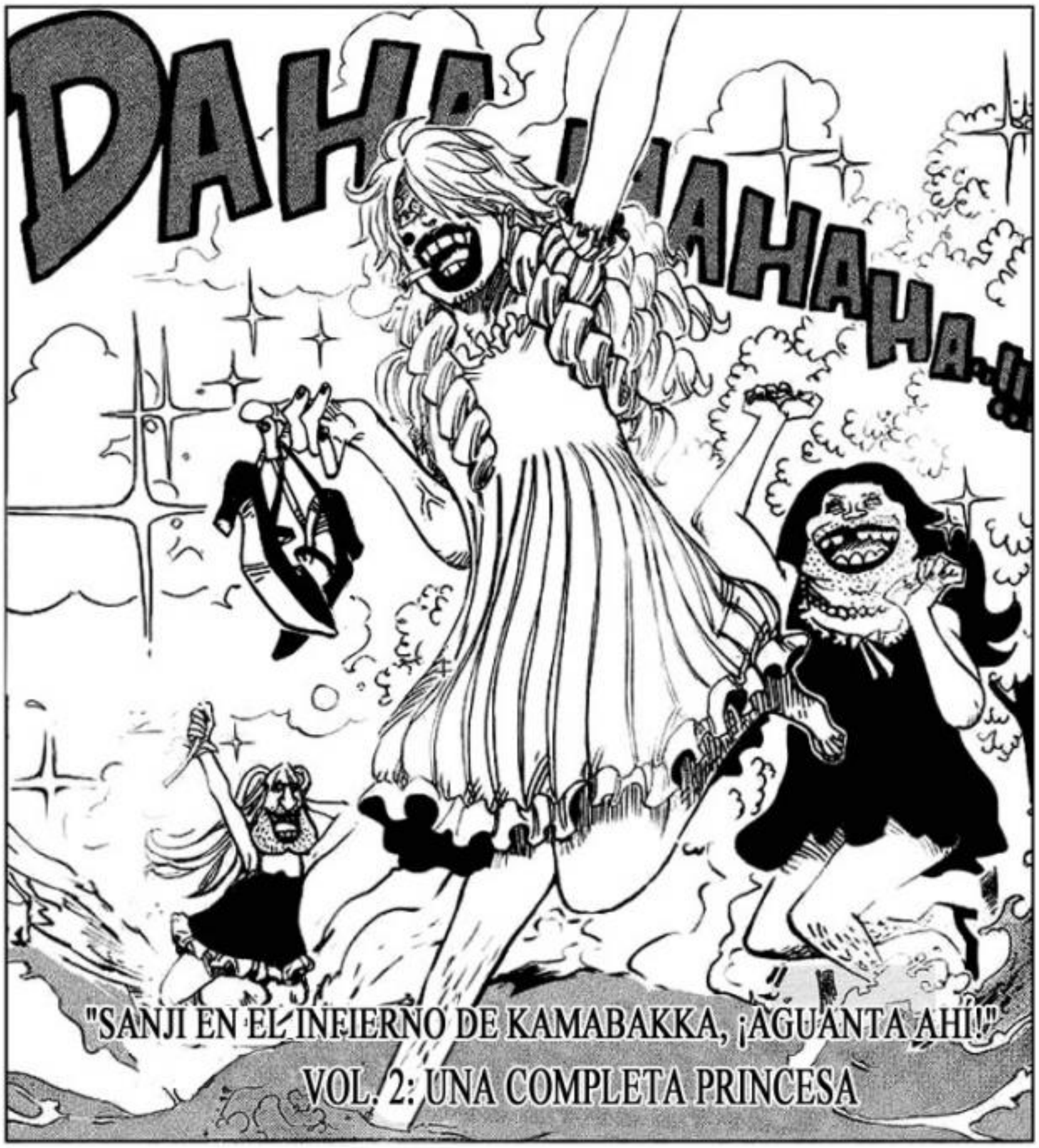

¡¡¡FUISTE TÚ, MUGIWARA NO LUFFY!!!

YA SE QUIÉN DERROTÓ A ESE ANTIGUO SHICHIBUKAI.

ゴオオオ

ESTABA DE TU LADO...!!!

¡¡¡PERO EL DESTINO

!

ACE ESTABA SIEMPRE DETRÁS MÍA DESDE QUE COMETÍ ESE CRIMEN EN EL BARCO DE SHIROHIGE

¡¡Y RESULTA QUE ERA TU HERMANO!! CUANDO SE ENTERÓ DE QUE QUERÍAMOS MATAR A SU HERMANO PEQUEÑO, SE INTERPUSO EN NUESTROS PLANES.

¡¡SELLANDO SU DESTINO!!

BUENO, ENTONCES...

¡¡TU SERÍAS EL QUE VA A MORIR, MUGIWARA!!

SI NO HUBIESE APARECIDO ENTONCES

¡¡TENDRÁS QUE IR A DARLE LAS GRACIAS A SU TUMBA...!!

!!

!!!

¡¡¡POR QUÉ NO INTENTAS MATARME AHORA!!!

¡¡!!

!!!!

¡¡¡CAPITÁN!!!

¡¡¡AGHH!!!

ガッ ゴッ ゴッ

¡¡¡NO DEJARÉ QUE ACE MUERA!!!

¡¡¡GUA-GHH!!!

*VÓRTICE OSCURO

!!?

¡¡¡KURORUZU!!!*

GOMU GOMU NO...

JET...

!!?
ドゴゴゴ

¡¡MMHH!!

GOMU GOMU NO

¡¡¡AHORA NO ES EL MOMENTO!!! ¡¡¡ESPÉRATE!!!

¡¡¡ESPERA, LUFFY-KUN!!! ¡¡¡ES SUFICIENTE!!!

¡¡¡PIENSA EN ELLO!!! ¡¿QUÉ ES MÁS IMPORTANTE?!

NO SE CÓMO LO HA CONSEGUIDO, PERO... ¡¡TIENE SUFICIENTE PODER

¡¡NADIE HA CONOCIDO LA VERDADERA NATURALEZA DE ESTE HOMBRE!!

DESDE QUE HA ESTADO EN EL BARCO DEL VIEJO SHIROHIGE

HAH... HAH...

¡¡¡HMFF!!!

PARA HABER DERROTADO A ACE-SAN!!

¡¡¡SI TE DEJAS LLEVAR POR LA RABIA AHORA, NO PODRÁS SALVAR A ACE-SAN!!!

¡¡¡MALGASTAR FUERZA Y TIEMPO AQUÍ ES INÚTIL!!!

¡¡¡MAGELLAN ESTÁ AQUÍ!!!

!!?

ERES HOMBRE DE POCAS PALABRAS, ¿VERDAD?

REALMENTE, NO ME IMPORTA PARA NADA.

NO.

¡¡¡DIRIGÍOS AL NIVEL 3!!!

¡¡¡DEBEMOS IRNOS!!!

¡¡¡ESO NO ES BUENO!!!

¡¿MAGELLAN, EL DIRECTOR?!

ゴゴゴォ…ン!!!

¡¿MAGELLAN... ?!

FINALMENTE HA LLEGADO.

¡¡¡GYAAAAAAAA!!!

¡¡¡WHOA!!!

¡¡GRACIAS A DIOS...!! ¡¡¡ESTAMOS SALVADOS...!!!

¡¿EL DIRECTOR MAGELLAN...?!

SI TE VUELVE A TOCAR EL VENENO DE MAGELLAN...

¡¡¡ES IMPOSIBLE QUE SOBREVIVAS DE NUEVO!!!

¡¡MUGIWARA!! ¡¡LÁRGATE, YA!!

ESTO ES MALO...

¡¡QUÉ SUERTE QUE SE HALLAN ENCARGADO ELLOS DE LAS DEFENSAS DE LAS ESCALERAS!!

¡¡ESTE PÁNICO JUEGA A NUESTRO FAVOR...!!

¡¡ZEJAJAJA...!! ¡¡PARA NOSOTROS, TAMBIÉN!!

¡¡LA UNIDAD DE BAZUCA ESTÁ NEUTRALIZADA!! ¡¡¡NO HAY NADA QUE NOS DETENGA!!!

¡¡SUBID LAS ESCALERAS!! ¡¡¡HACIA EL NIVEL 3!!!

ドドド

¡¡¡ES EL MINOTAURO!!!

¡¡¡UNO DE LOS GUARDIAS DEMONÍACOS SE HA LEVANTADO!!!

¡¡¡¿ASÍ QUE SON USUARIOS DE FRUTAS?!!!

¡¡SU DUREZA Y RESISTENCIA SON SUPERIORES!!

SON USUARIOS DE FRUTAS TIPO ZOAN DESPERTADAS, ¡ES NATURAL QUE SE LEVANTEN OTRA VEZ!

¡¿QUÉEEEE?! ¡¡¡PERO YA NOS OCUPAMOS DEL MINOTAURO!!!

PERO NO TENEMOS QUE TEMERLES

CUANDO EL JEFE DEL INFIERNO YA ESTÁ AQUÍ.

¡¿QUÉEE?!

LOS OTROS TRES TAMBIÉN SE LEVANTARÁN...

SI NO NOS DAMOS PRISA

ゴゴゴゴゴゴ

HE ENVIADO A SHIRYUU PARA DETENERLE... ¿LE HAN DERROTADO?

¡¡PARECE QUE KUROHIGE TAMBIÉN ESTÁ AHÍ...!!

¡DESE PRISA, A LAS ESCALERAS HACIA EL NIVEL 3!

¡¡DIRECTOR MAGELLAN!!

¡¡HEMOS PERDIDO EL SISTEMA DE MONITORIZACIÓN DE TODA LA PRISIÓN!!

EL DEN-DEN MUSHI GIGANTE, RESPONSABLE DE LA RECEPCIÓN VISUAL, HA SIDO ARRANCADO...

¡¡¡E... ES TERRIBLE...!!!

¡¡¡A PARTE DE ESO, HAN CORTADO TODAS LAS LÍNEAS DE COMUNICACIÓN CON EL CUARTEL GENERAL Y EL GOBIERNO!!!

¿QUÉ PASA?

¡¡¡...AQUÍ LA SALA DE MONITORES!!!

HMMM...

.....NO VAYAS A CHIVARTE A TUS SUPERIORES. ¿QUIERES QUE MAGELLAN BAJE AQUÍ?

キン...

.....

¡¡¡NO TENEMOS NINGUNA MANERA DE COMUNICARNOS CON EL EXTERIOR.....!!

¡¿HEY...?! ¡¡¿QUÉ PASA?!! ¡¡¡¿QUÉ ESTÁ PASANDO AHÍ?!!!

¡¡¡¿QUIÉN ES EL RESPONSABLE DE ESTO?!!!

ギャー

ドサッ

¡¡...ENTONCES DEBE HABER ABIERTO LA PUERTA DEL NIVEL DOS AL BAJAR...!!

...LAS COSAS TAMPOCO PARECEN IR BIEN AQUÍ... SI KUROHIGE HA LLEGADO A ESTA PLANTA...

¡¡ENVÍA ALGUIEN ABAJO A INVESTIGAR!!

¡¡HEMOS PERDIDO LA COMUNICACIÓN....!!

SÓLO SE NOS HA COLADO UN INTRUSO... ¡¡¡Y MIRA DÓNDE HEMOS ACABADO!!!

¡¡¡¿CUANTAS COSAS PUEDEN IR MAL...?!!!

¡¡¡VAMOS A LA TIERRA DÓNDE EL SOL ILUMINA DESDE ARRIBA~~~!!!

¡¡¡AHORA!!! ¡¡AL NIVEL UNO!!

¡¡¡SOMOS BRILLANTES Y TENEMOS MUCHA SUERTE~~!!!

¡¡¡ASÍ ESSSSSS!!!

¿¡BRI-♪ LLANTES!? ¿¡BRI- ♪ LLANTES!?

NIVEL DOS

¡¡SÍIII~~!! ¡¡TODOS, ALABAD A NUESTRO GLORIOSO SALVADOR, EL CAPITÁN BUGGY~~~~~~!!

¿¡BRI-♪ LLANTES!?

...LA ISLA DEL CIELO EXISTÍA REALMENTE, ¿VERDAD?

¡!

¡DESPUÉS DE TODO, NO EXISTE NADA "IMPOSIBLE" EN ESTE MUNDO!

ZEJAJAJA... BUENO, NO VOY A DECIR QUE ESTÁS LOCO.

¡¡¡VOY A SALVAR A ACE, Y PUNTO!!!

¡¡¡¡ESTÁ AHÍ AFUERA, ESTOY SEGURO!!!!

¡¡LO MISMO DIGO DEL ONE PIECE!!

¡¿LA ERA DE LOS SUEÑOS DE LOS PIRATAS?! ¡¡¿ACABARÁ...?!!

¡¡¡¡VENGA YA!!!!

!!?

ああああ

ばっ!!

¡¡¡DEBÉIS ESPERAR, AMIGOS!!!

¡¡¡ZEJAJA-JAJAJAJA!!!

¡¡¡¡...EL SHOW DEFINITIVO, QUE AJETREARÁ ESTE MUNDO HASTA SU CENTRO!!!!

EN UNAS POCAS HORAS, OS VAMOS A ENSEÑAR...

!?

¿¡MMMMM~~!?♡ ¡¡AYÚDAMEEE ~~~~!! ¡¡¡JE~~~ ~~FE!!!

¡¡¡SADI-CHAN!!!

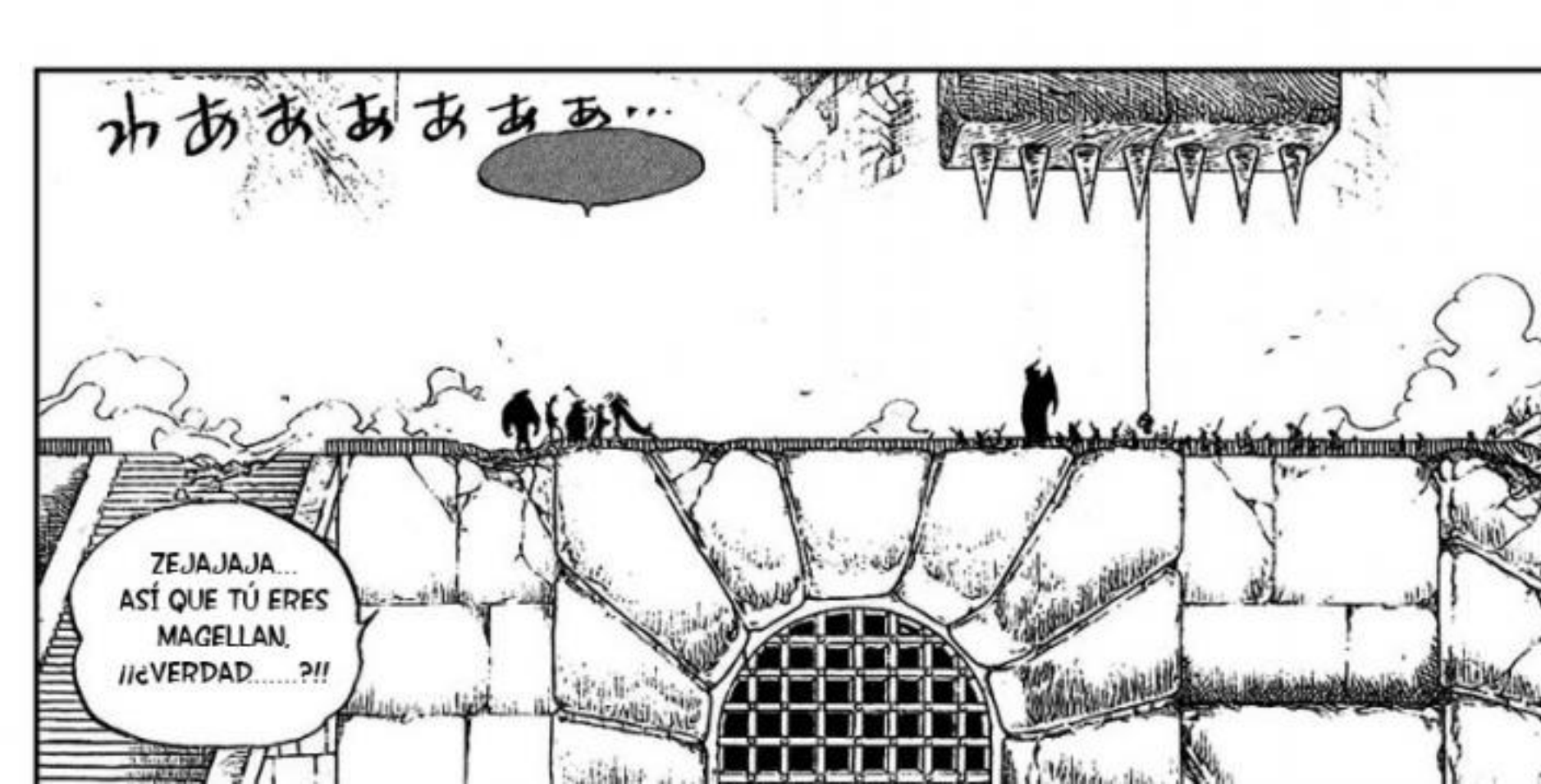

¡¡¡HYDRA!!!

!!?

AHH...

¡¡¡AAAAGHH-HHHHHH!!!

¡¡¡NO TENGO TIEMPO QUE MALGASTAR PREGUNTÁNDOTE POR QUÉ ESTÁS AQUÍ.....!!!

¡¡¡AAAGHH!!! ¡¡¡QUÉ DOLO-OOOOOOR!!!

¡¡¡BIEN HECHO, HAS AGUANTADO MUCHO TIEMPO.....!!!

HANNY-ABAL...

ONE PIECE

¡¡¿QU... QUÉ ES ESTO.....?!! ¡¡¿VENENO?!! ¡¡¡UGHHHH!!!

¡¡¡TÚ ERES EL ÚNICO...

...SUCESOR QUE TENGO!!!

¡¡VICE DIRECTOR!!

TE DEJO ESTE SITIO A TI, Y NO TE MUERAS.

¡¡¡MUGIWARA ~~~~~~!!!

¡¡AAHHHH!!

¡¡¿QUIÉN ES?! ESA ES... ¡¡¿LA VOZ DE MAGELLAN?!!

¡¡¡¡... DEJAR QUE ESCAPES DE AQUÍ VIVO~~!!!!

NO PIENSO...

¡¡CORRE!!

ONE PIECE
www.narutouchiha.com
NARUTO UCHIHA
ナルトうちは
TRADUCCIÓN:
JINCHUURIKI_NARUTO
CORRECTOR:
CONNEDI
EDICIÓN:
JINCHUURIKI_NARUTO
RAW:
FRANKY HOUSE

ワンピース ONE PIECE

CAPÍTULO 545: HACIA EL MUNDO EXTERIOR, DÓNDE EL SOL BRILLA

EIICHIRO ODA

JUSTO DETRÁS SUYO ESTÁ EL DOMINADOR DE ESTE INFIERNO, EL DIRECTOR MAGELLAN.

¡¡UGHHHH...!!

NO ESCAPARÉIS.

ドーン!!

ぎゃはは

オオオオオオオ

¡¡¡SEGUID ~~~!!! ¡¡¡NO PARÉIS ~~~~!!!

...EL CAPITÁN BUGGY Y SUS ALEGRES PRISIONEROS HAN TENIDO LA SUERTE DE ESCAPAR, Y AHORA ESTÁN EN EL NIVEL UNO, DIRIGIÉNDOSE A LA ENTRADA PRINCIPAL.

AUNQUE EL NIVEL DOS FUE BLOQUEADO POR EL VENENO DE MAGELLAN...

¡¡UNA ÉPICA HISTORIA DE REVOLUCIÓN!!

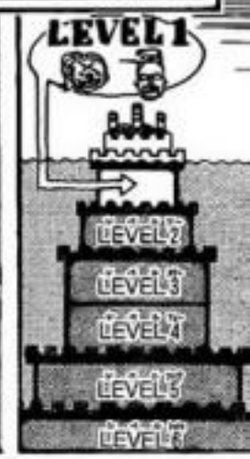

MUGIWARA NO LUFFY, SU EJÉRCITO NUEVO KAMA, Y LOS PRISIONEROS QUE SE HAN AÑADIDO A SUS FUERZAS, ESTÁN PASANDO POR EL NIVEL TRES, EL INFIERNO HAMBRIENTO.

¡¡PERDEMOS HOMBRES POR SEGUNDOS!!

わぁぁぁぁぁぁぁ

¡AAAAGH-HHHHH!

DE MIENTRAS, HABIENDO SUPERADO EL CAMPO DE BATALLA DEL NIVEL CUATRO...

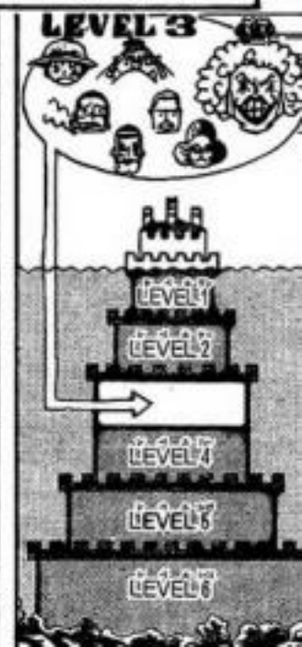

¡¡¡HEE-HAH~~!!

¡AAAAAGHHHH!

M... MALDITO SEAS, IVANKOV... ¡¡¡NO VAS A ESCAPAR DE ESTO.....!!!

.....MI COLUMNA... ¿¡MMMMM~~~!? ...ME DUELE...

¡¡¡

¡¿CUANTO TIEMPO TENÉIS PENSADO... ¿¡MMMMM~~~~!? ...ESTAR TIRADOS SIN HACER NADA?!

¡¡¡DAOS PRISA Y ID TRAS ELLOS!!!

...ESTE CAOS SIN PRECE-DENTES...

...ESTÁ CRECIENDO POR MINUTOS...

GRACIAS A LA TRAICIÓN DEL JEFE DE GUARDIAS SHIRYUU, TODAS LAS LÍNEAS DE COMUNICACIÓN SE HAN PERDIDO...

Y SIN QUE EL MUNDO EXTERIOR LO SEPA...

¡¡¡MAGELLAN ESTÁ JUSTO DETRÁS NUES-TRA~~~~!!!

¡¡¡VAMOS AL NIVEL DOS~~~~!!!

EN FRENTE DE LAS ESCALERAS HACIA EL NIVEL DOS

NIVEL TRES, EL INFIERNO HAMBRIENTO

¡¡¡RÁPIDO ~~~~!!!

¡¡¡.....HA SUBIDO AL NIVEL DOS!!!

ゴゴゴゴ

...CADA UNO DE LOS MÍOS...

ESTE ES EL ÚLTIMO QUE QUEDA, ¿VERDAD?

ゴゴゴゴ

¡¡¡AAGHHH .....!!!

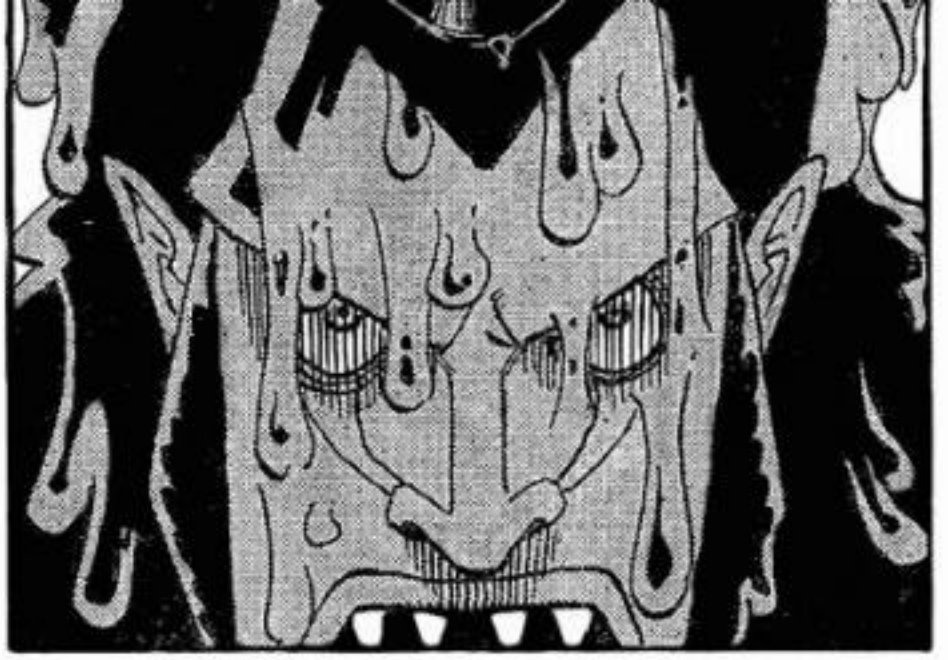

*GRANDES TENAZAS.

ズルル...

ギョギョ

¡¡...YO REZO POR TU SEGURIDAD!!

¡IVA-SAMA AÚN ESTÁ...!

¡¿POR QUÉ HAS CORTADO LAS ESCALERAS.....?!

¡¿I... INAZUMA-SAN?!

NIVEL DOS, INFIERNO BESTIAL

¡¡TAN SOLO SEGUID PARA ADELANTE, Y RÁPIDO!!

ドドド

ドドド

ドゴゴ

ゴオーン

!!

¿...QUÉ?, SI AÚN NO TE HAS ENTERADO...

EXACTAMENTE .... ¿QUÉ SIGNIFICA ESTO...?

¡¡¡...MÁS IDIOTA DE LO QUE CREÍA!!!

ハチョー!!

ゴゴゴ

ビス!!

...ENTONCES DEBES SER...

!!

¡¡¡HEE-HAH~~!!!

¡¡¡PERMÍTEME ENSEÑARTE EL ESTILO DEFINITIVO DEL CUARTEL DE KAMABAKKA, NUEVO KAMA KENPO!!!

¿DARLE MÁS TIEMPO? MMMMFUFU... ¿ASÍ QUE CREES QUE PUEDES DERROTARME, VERDAD...?

TUS INTENTOS DE DARLE MÁS TIEMPO A MUGIWARA PARA ESCAPAR SON INÚTILES.

QUE EXTRAÑO... ¡¡PENSABA QUE EL TÍO-VENENO ESTABA DETRÁS NUESTRA!!

¡¡*SUTE-TEKO...!!

¡AAAAGHH! ¡¡MANTI-CORAS!!

DE VUELTA CON LUFFY, EN EL NIVEL DOS

HE VISTO QUE IVA-SAN Y INAZUMA SE PARABAN EN LA PLANTA DE ABAJO...

¡CALZON-CILLOS!

*UN TIPO DE ROPA INTERIOR MASCULINA...

¡MI CARA-AAAAA! ¡MI CARAAAA!

¡¡¡MI CARA...!!! ¡¡¡MI ARA SE ESTÁ DERRRRIIII...!!!

¡¡¡AAAAAA-AANGHHH!!!

NIVEL TRES: IVANKOV VS MAGELLAN

ESTÁ..... ES.....

ジュワァアアア!!!

¡HEE-HAH!

JAJAJA... ¡¿NO SE ESTÁ DERRITIENDO?! ¡¡NOS HAS PILLADO!!

ガラン!!

¡¡¡...ESTÁ PERFECTAMENTE ~~~~!!!

¡¡¡SÓLO ERA EL MAQUILLAJE DE SOBRA!!!

¡NUEVO KAMA KENPO: ARTE ANTIESTÉTICO 44!

¿.....OH? ¡¡ENTONCES VAMOS A ZANJAR ESTO DE UNA VEZ!!

ばばっ!!

TUS TÉCNICAS PARA MALGASTAR EL TIEMPO ME ABURREN.

¡¡¡*MUDAGE-SHORI-KEN!!!

*PUÑO DE ENCERADO

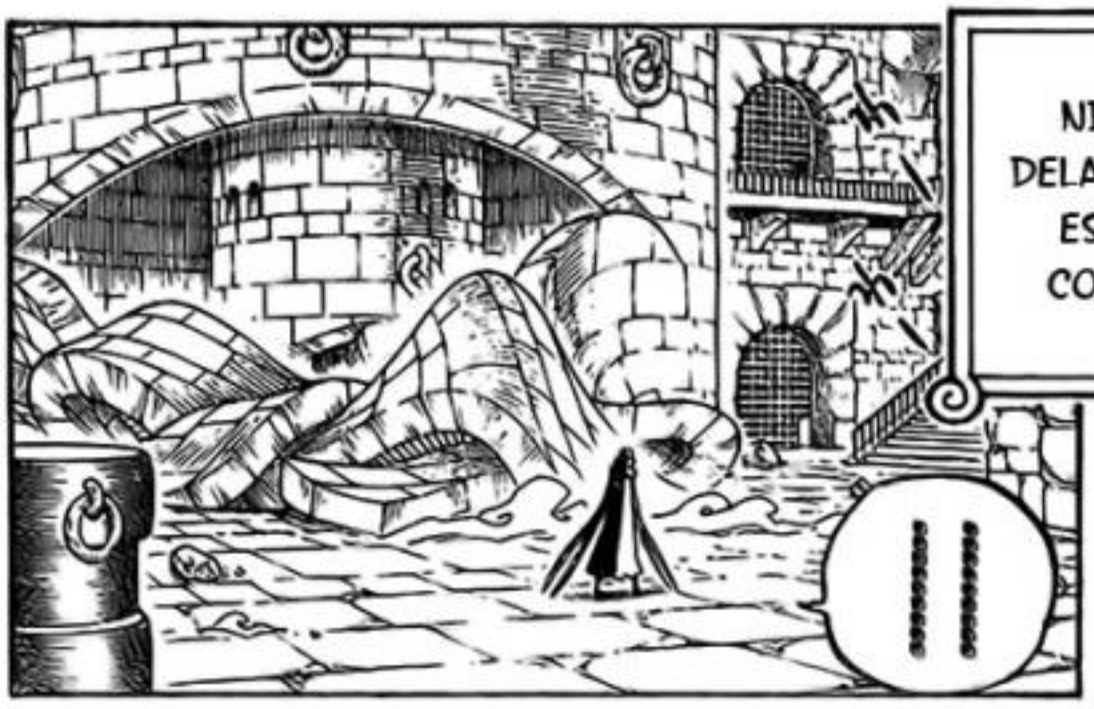

VENOM ROAD.

!!!?

¡¡¡DETEN-TE!!!

¡¿OTRA JUGADA PARA GANAR TIEMPO.....?!

¡¡NOOOO-OOOOO!!

NIVEL UNO: BUGGY Y COMPAÑÍA

LEVEL 1
LEVEL 2
LEVEL 3
LEVEL 4
LEVEL 5

¡¡¡LOS CUATRO JUNTOS ~~~~!!!

¡¡¡¿QUÉ ESTÁN HACIENDO LOS GUARDIAS DEMONÍACOS AQUÍ~~?!!!

¡¡UNGHH!!

¡¡ESTA ESCAPADA ES UN FRACASO~~~!!

¡¡¡VOLVED ATRÁS~~!!! ¡¡NO PODEMOS ENFRENTARNOS A ESTOS TÍOS~~~!!

¡¡¡TODO SE HA ACABADO~~!!!

¡¿HUH~~?!

J - J - J - ¡¡¡¿JEFEEEE ~~~~~?!!!

APÁRTATE.

¡¡¡CROCO-DILE ~~~!!!

MIERDA... MIRA POR DÓNDE VAS -

¡¡¡AAAAAAAHHHHH!!! ¡¡¡MUGIWARA~~~~!!!

¡CAPITÁN BUGGY! ¡¡LOS GUARDIAS DEMONÍACOS HAN SIDO DERROTADOS!!

Y - Y - Y ESE ES... EL SHI-CHIBUKAI... ¡¡¿JIMBEI?!!

¡¡¿PERVER-TIDOS ~~~~?!!

¡¡¿PERO QUÉ COJONES~?!!

わあああ

ドドドドド!!

¡¡CAPITÁN BUGGY!! ¡¡UN GRAN EJÉRCITO DE PRISIONEROS Y PERVERTIDOS ESTÁ ENTRANDO DESDE EL NIVEL DOS!!

¡¡¡BUEEEGHHH!!! ¡¡¿TÚ TAMBIÉN, MR. 2~~~?!!

¡¡¡¿QUÉ LE ESTÁIS HACIENDO AL CAPITÁN BUGGY?!!!

ドカッ

¡¡¡NO PUEDO CREER QUE ME ABANDONASEIS ALLÍ ABAJO~~~!!!

¡¡¿ESO SIGNIFICA QUE HAN ESCAPADO DEL DIRECTOR MAGELLAN...?!! ¡¡¡IMPOSIBLE!!!

¡¡¡LOS DOS MOTINES HAN UNIDO SUS FUERZAS!!!

¡¡¿DÓNDE SE HA METIDO EL DIRECTOR?!!

...ESTO NO ES BUENO... ¡¡¡LOS PRISIONEROS DEL NIVEL CUATRO HAN CONSEGUIDO LLEGAR HASTA AQUÍ!!!

¡AGHH! ¡¡MR. 1!!

!!?

ゴオオ

¡¡¡HYDRA!!!

¡¿QUÉ LE PASA A ESTA PLANTA~~~?!

¡¡¿MAGELLAN, TAMBIÉN ~~?!!

¡¡¡ESTÁ AQUÍ!!! ¡¡¡ES MAGELLAN ~~~~!!!

!!?

¡¡¡¡MURO DE CERA!!!!

ドゴォ

!!?

LA SITUACIÓN SE HA CONVERTIDO EN LO PEOR QUE PODÍA PASAR... ¡¡TENEMOS PEORES PROBLEMAS QUE MAGELLAN.....!!

¡LUFFY-KUN! ¡¡¡TENEMOS QUE DARNOS PRISA Y IR A LA ENTRADA SIN RETRASO!!!

¡¿HUH?!

¡¡¡AGHHH...!!!

¡¡¡ESTO ES MALO~~!!! ¡¡¡LO ÚNICO QUE PODEMOS HACER ES CORRER!!!

¡¡¡TODO EL MUNDO A CUBIERTO~~~~!!! ¡¡¡LA HYDRA ESTÁ VINIENDO~~~~~!!!

ドゴォ

!!?

¿ESTÁS SEGURO...? ¡¿LOS BARCOS...?!

ENTENDIDO, PERO...

¡HAZ EXACTAMENTE LO QUE TE DIGO! ¡¡Y RÁPIDO!!

¡¡¡¿ESTÁN HACIENDO LO QUE CREO...?!!!

MIERDA

ドゴォ

¡¡SE ACERCA EL FINAL!!

¡¡HUYE MIENTRAS PUEDAS!! ¡¡¡NO PODRÉ RETENERLE POR MUCHO TIEMPO!!!

¡¡¡ME JODERÍA MUCHO SI TE DEBO UNA, MUGIWARA!!!

¡¡¡3!!!

¡¡HAY ALGO EN TU OPTIMISMO QUE ME PONE MALO, MUGIWARA!!

¡¡PORQUE, SI BAJO LA GUARDIA POR UN SEGUNDO, TE VEO COMO UN AMIGO!!

第545話 おわり

ONE PIECE

ONE PIECE
www.narutouchiha.com
NARUTO UCHIHA
ナルトうちは
TRADUCCIÓN:
JINCHUURIKI_NARUTO
CORRECTOR:
CONNEDI
EDICIÓN:
JINCHUURIKI_NARUTO
RAW:
FRANKY HOUSE

ONE PIECE

CAPÍTULO 546: CAPITÁN DE LOS PIRATAS GYOJIN, EL SHICHIBUKAI JIMBEI

EIICHIRO ODA

NIVEL UNO, EL INFIERNO CARMESÍ

¡¡NO HAY TIEMPO QUE PERDER!!

¡¡VENGA HUID, RÁPIDO!!

¡¡CERA VS VENENO!!

CIERTAMENTE ¡DEBEMOS DARNOS PRISA!

HABÍAS DICHO ALGO DE ROBAR UN NAVÍO, ¿VERDAD?

¡¡PREFERIRÍA CORRER YO MISMO!!

¡¡SIEMPRE QUE NO ESTE EN UNO DE ESOS PISOS HIRVIENDO!! ¡¡VENGA AHORA QUE TODO EL MUNDO SE LARGUE!!

¡¡OH, SÍ!! ¡¡ME HABÍA OLVIDADO DE QUE PODÍAS HACER ESO!!

TIENES RAZÓN EN ESO... ¡¿PERO ESTÁS SEGURO QUE TE PUEDES OCUPAR DE ÉL...?!

¡¡NO SERÁ FÁCIL ROBAR UN BARCO SI ESTE TÍO ESTÁ DETRÁS NUESTRA!!

¡¡YO HARÉ LO QUE PUEDA CON ESTE TÍO VENENOSO MIENTRAS TANTO!! ¡¡TENGO UNA IDEA!!

¡¡VES DELANTE CON LOS OTROS Y CONSÍGUENOS UN BARCO!!

¡¡¡NO SEAS MUY DESCUIDADO!!

¡¡¡NOSOTROS SOMOS DÉBILES, PERO NOS QUEDAREMOS PARA AYUDAR, TERCERO-NIISAN!!!

SÓLO ESTABA PENSANDO EN CORRER POR MI VIDA CUBRIÉNDOOS LO MEJOR QUE PUEDA...

¡¡ESPERA!! ¡¡NO, NO, NO, NO TENGO NINGUNA INTENCIÓN DE ENFRENTARME A ESE MONSTRUO!!

¡¡VENGA, TERCERO!! ¡¡VAMOS A PELEAR JUNTOS!!

¡¡HE DICHO QUE NO VOY A PELEAR!!

んがっ!!

¡¡¡SÍ!!!

¡¡¡ES PERFECTO!!!

¡¡MIRA ARRIBA!! ¡¡¡NO HAY TIEMPO PARA QUE TE QUEDES PARANDO DISFRUTANDO DEL MOMENTO!!!

おおー

¡¡¡SUFICIENTE!!! ¡¡¡EMPIEZA A LUCHAR!!!

...NO PUEDO PARAR DE LLORAR...

¡¡GRACIAS!!

NUNCA HABÍA SOÑADO QUE PODÍA SER TAN GUAY...

¡¡AAAGHH, AQUÍ VIENE!!

¡¡¡HYDRA!!!

¡¡¡MURO DE CERA!!!
ズドォ
¡¡PRUEBA LO QUE QUIERAS, NO VA A FUNCIONAR!!
GOMU GOMU NO...
NGH...
¡¡¡CHAMPION RIFLE!!!
ドゴゴゴ
¡¡FUNCIONA!! ¡¡¡PUEDO TOCARLE!!!
NGH...
NGH...

¡¡¡¡¡¡¡¡¡
¡¡FORTALE-CIDOS CON CERA!!
¡¡¡AQUÍ TENEMOS CAÑONES!!!
¡¡¡BIEEEN ~~~~!!!
¡¡¡PODEMOS HACERLO!!!
NO BAJES LA GUARDIA, AMATEUR.
¡¡¡¿QU - QUÉEEE ~?!!!
¡¡NGAAJAJAJA!! ¡¡¡AQUÍ NO HAY RIVALES QUE VALGA LA PENA LLAMAR "ENE-MIGOS"!!!
IMPEL DOWN NIVEL DEL MAR: ENTRADA PRINCIPAL
LEVEL 1
LEVEL 2
LEVEL 3
LEVEL 4
LEVEL 5
LEVEL 6

NO TENEMOS TIEMPO PARA RELAJARNOS.

...PERO ROBAR UNO DE ELLOS SIGNIFICA HACERSE ENEMIGO DE TODOS.

NO SE EXACTAMENTE QUE TIPO DE BIENVENIDA NOS VAN A DAR...

HAY DIEZ NAVÍOS DE LOS MARINES ALLÍ AFUERA, CADA UNO TIENE UNA TROPA DE 800 SOLDADOS.

YA... YA VEO...

¡SI DERROTAMOS A LOS MARINES, ESTAMOS EN EL CIELO! ¡¡SI PERDEMOS, VOLVEMOS AL INFIERNO!!

¡IDIOTA! ¡¡¡AÚN NO HEMOS ESCAPADO DE ESTE SITIO!!!

¡AAHHH...! ¡¡¡FINALMENTE... LA LUZ DEL DÍA...!!!

BIEN... ¡¡QUE TODO EL MUNDO SE PREPARE!! ¡¡¡VOY A ABRIR LAS PUERTAS!!!

¡¡¡AL ATAQUEEEE ~~~~!!!

¡ALLÁ VAMOS!

NO ME IMPORTA CUANTOS MILES DE HOMBRES TIENEN... ¡¡¡VAMOS A ACABAR CON TODOS ELLOS Y SALIR AL MAR!!!

¡ESTO EMPIEZA! ¡¡SÍ!!

ギィ〜...

ギィ〜...

...NO PODEMOS MALGASTAR EL TIEMPO HABLANDO.
¡MIERDA~~! ¡¿NO NOS QUEDA OTRA QUE IR HACIA ATRÁS?!
PERO HEMOS PELEADO HASTA AQUÍ ARRIBA... ¡DESDE LAS ENTRAÑAS DE ESTE INFIERNO...!
LA ORDEN DE ABANDONAR ESTE SITIO LA DIO MAGELLAN HACE MUY POCO.
!?

AHH... ¡¡ES VERDAD!! ¡¡¿P.. PERO QUÉ MÁS DA?! ¡¡TODAVÍA ESTÁN DEMASIADO LEJOS PARA QUE HAGAMOS NADA!!
...FÍJATE. EN LA DISTANCIA, SE PUEDEN VER LOS RASTROS DE SU SALIDA.

¡¡¡ME OCUPARÉ DE ESTO YO MISMO.....!!!
¡¡NO OS PREOCUPÉIS!! ¡¡¡ME TENÉIS A MÍ!!!
!!?
ドン

¡¡¿HUH?!!
ドドン!!!
!!?
¡¡¿NO HAY NINGÚN BARCO?!!
ドドドド..!!

YA VEO... ASÍ QUE EL ENEMIGO NO ES TAN TONTO COMO CREÍAMOS...
¡¿QUÉ ESTÁ PASANDO...?!
EL CALM BELT MISMO ES LA MEJOR DEFENSA DE IMPEL DOWN.
ESTE OCÉANO ESTÁ LLENO DE REYES DEL MAR...

NO PUEDE SER... ¡¡¡¿CÓMO SE SUPONE QUE VAMOS A CONSEGUIRLO?!!!
がらん...?!
¡¡¡Y NI UN SOLO MARINE!!!
¡¡¡N... NO HAY NINGÚN BARCO QUE ROBAR!!!
¡¿ESTAMOS DESTINADOS A QUEDARNOS AQUÍ, ESPERANDO A QUE MAGELLAN VENGA A BUSCARNOS.....?!

¡¡EMPIEZA A MOVERTE!!

¿ESTÁIS LISTOS? VAMOS A VIAJAR RÁPIDO.

¡¡¿LLEVÁOSLO CON VOSOTROS, VALE?!!

¡¡HEY!! ¡ESTO ES UN MINI-DEN-DEN-MUSHI QUE HE COGIDO ANTES!

¡¡WHOOOOOOA~~!! ¡¡¿CÓMO PUEDE MOVERSE CON ESA PUERTA GIGANTESCA?!!

¡¡SE NOTA QUE ES EL CAPITÁN DE LOS PIRATAS GYOJIN!!

¡¡Y NUESTRO SALVADOR BUGGY TAMBIÉN ESTÁ AHÍ!! ¡¡¡ÉL REALMENTE ES INCREÍBLE!!!

¡¡AÚN HAY ESPERANZA!!

¡¡OH, ESTOY MUY EXCITADO!! ¡¡ESTAMOS VIENDO UNA BATALLA DE SHICHIBUKAI EN DIRECTO!!

¡¡¡...NOS HAN VISTO!!

¡¡AGHH!!

¡¡¡SI DERRIBAMOS A JIMBEI, LOS DEMÁS ESTÁN ACABADOS!!!

¡¡DISPARAD A MATAR!!

¡¡NO PIENSES EN EL COMO UN SIMPLE GYOJIN!! ¡¡ÉL ES EL REY DEL MAR, JIMBEI!!

ゴゴゴォ…

¡¡HAN ESQUIVADO NUESTROS DISPAROS!! ¡¡¡SON RÁPIDOS!!!

OS VOY A LANZAR ALLÍ... ¡AGARRAOS BIEN!

ドドッ!! ボォッ!! ドォッ!!

AHÍ ESTÁN... ¡¡TENEMOS LOS NAVÍOS DELANTE!!

ぎゃあああ

¡¡¡¿NOS HA DEJADO TIRADOS Y HA ESCAPADO?!!!

CÁLMATE, PEDAZO DE BASURA...

¡¿HUH?!

ESE BASTARDO... ¡¡HA DESAPARECIDO!!

¡¿HUH?! ¡¿QU - QU - QUÉ?! ¡¡¿QUÉ HAS DICHO?!! ¡¡¡PESCADO LOCO!!!

*CORAZÓN DE AGUA

ボォッ!!

*MIZU-GOKORO.

GYOJIN JUJUTSU...

ぐぐっ
¡¡HNN-NGHH...!!
ズズ…

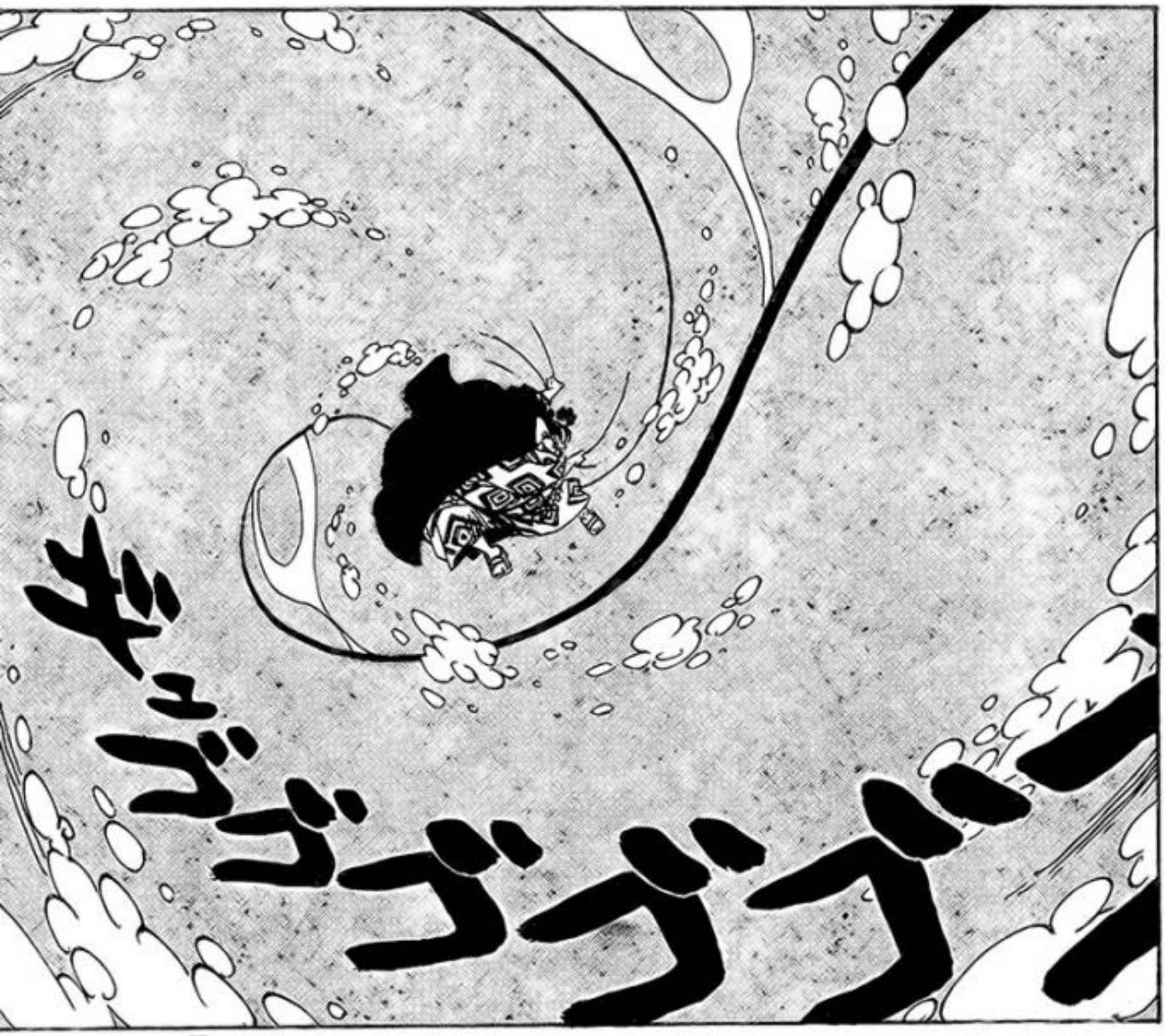
ズゴゴゴゴ

*ASCENSOR DE CORRIENTE MARÍTIMO
¡¡¡*KAIRYUU IPPON SEOI!!!
NNGHH HHH...

¡¡AAAAGHHHHH!!

¿EXACTAMENTE, QUÉ HACES AQUÍ...?

¡¡WHOA, WHOA, WHOA, JIMBEI, IDIOTA!!

¡¿EN QUÉ ESTÁS PENSANDO?! ¡¡¿NOS VAS A ATACAR?!!

ドドド!!

ドドド

¡¡...NO LO SE.....!!

¡¿QUE ES ESO.....?!

¡PARECE QUE ESTÁ VIVO!

¡¡¿HUH?!! ¡¡¿QUÉ ES ESE PICO DE AGUA...?!!

¡¡¡HAY GENTE ENCIMA DE ESO!!! ¡¡¡ES CROCODILE!!!

¡?

SIN EM-BARGO...

YA VEO... MUY EFECTIVO.

¡¡¡ESTÁN AQUÍIII!!!

¡¡¡SI PODEMOS LANZAR LOS USUARIOS DE FRUTAS AL AGUA, LA VICTORIA SERÁ NUESTRA!!!

¡¡¡ESTÁN AQUÍ PARA TOMAR EL BARCO!!! ¡¡¡DEFENDEDLO CON VUESTRAS VIDAS!!!

¡¡¡*YARINAMI!!!

ズッ…

GYOJIN KARATE...

¡¿HM?!

¡PERMANECED FIRMES! DISPARAD A MATA...

*LANZA DE AGUA

¡¡¡GUAAAA-AHHHH!!!

ボ!!

!!?

AH, SÍ... ¡LO SIENTO! ¡¡TENDRÍA QUE REDUCIR LOS DAÑOS AL MÍNIMO!!

ドー!!

¡¡LAS ESPERANZAS AUMENTAN!!

ガララ...

¡¡VAYA, VAYA...!!

ONE PIECE

第546話 おわり

ONE PIECE
www.narutouchiha.com
NARUTO UCHIHA
ナルトうちは
TRADUCCIÓN:
JINCHUURIKI_NARUTO
CORRECTOR:
CONNEDI
EDICIÓN:
JINCHUURIKI_NARUTO
RAW:
FRANKY HOUSE

NARUTO 10周年イベント「USJショー」「ナルタニア」大特集!!

週刊少年ジャンプ
WEEKLY JUMP

週刊少年ジャンプ新HP・URL
http://www.shonenjump.com

センターカラー!!
銀魂

読切5連弾!!
第4弾!
センターカラー!!
47P!
ULTIMATE CHASER
春日真

突進!!

30
7/16号
定価240円

ジャンプの
公式情報番組!
ジャンプ
毎週 金曜夕方6時より
テレビ東京系にて
大好評放送中!!

巻頭カラー!!

虹

ONE PIECE

CAPÍTULO 547: ESCAPANDO DE LA ISLA

¡NO! ¡¡NO VAMOS BIEN!! ¡¡¡ES HORA DE CORRER, MUGIWARA!!!

¡¡ESTE ES UN VENENO PROHIBIDO LLAMADO KINJI-TE...!! UTILIZADO DESCUIDADAMENTE, PODRÍA DESTRUIR IMPEL DOWN...

¡¡¡MAGELLAN SE ACERCA!!

¡¡RÍNDETE YA!! ¡¡¡CERA NO SERÁ SUFICIENTE PARA DETENER ESO!!!

¡¡¡STAMP!!!

GOMU GOMU NO...

!

*DEMONIO VENENOSO

*DOKU NO KYOHEI...

¡¡GUAH!! ¡¡ESO HA ESTADO CERCA!!

¡¡LIBERA-CIÓN DORU DORU!!

¡¡¡AGH!!!

ズバッッ

PANT

!!

PANT

ズズ...

IDIOTA... ¡¡NO ME TOQUES!!

¡¡A... AYÚDAME, POR FAVOR...!! ¡¡LLÉVAME CONTIGO...!

MIERDA...

¡¡AAAAAGHHHHH~~~!!

¡¡EL VENENO SE ESTÁ PROPAGANDO!!

MIERDA... ¡¡ENTONCES LA ARMADURA DE CERA NO FUNCIONA!!

CERA, PIEDRA... ¡ESA COSA LO ATRAVIESA TODO!

¡¡ES CÓMO UNA ENFERMEDAD!!

*JUICIO INFERNAL

¡¡¡*JIGOKU NO SHINDAN!!!

¡¡¡CORRED ~~~~!!!

¡¡¡AAAAAAGHHHHHHHH~~~!!!

MUGIWARA-CHAN Y LOS DEMÁS!?

¡¿CÓMO ESTARÁN...

IMPEL DOWN, ENTRADA PRINCIPAL

BUENO, PODEMOS OÍR FUEGO DE CAÑÓN... ¡¡PERO A PARTE DE ESO, ES IMPOSIBLE SABER QUE ESTÁ PASANDO DETRÁS DE ESA NIEBLA...!!

ESTOY SEGURO DE QUE VAN A ROBAR EL NAVÍO Y TRAÉRNOSLO, PERO...

¡¿QUÉ ESTÁ PASANDO CON LOS BARCOS~?!

PERO NI ÉL PUEDE AGUANTAR A ESE MONSTRUO PARA SIEMPRE, ¡¡¿VERDAD?!!

MUGIWARA NO LUFFY ES FUERTE, SÍ...

¡¡¿CREES QUE MAGELLAN NOS ATRAPARÁ ANTES DE QUE LLEGUEN AQUÍ...?!!

ゴゴゴゴゴ...

TIENES QUE DARTE PRISA... ¡¡¡JIMBEI.....!!!

¡¡LA DISTANCIA ES MUY LARGA!! PUEDE QUE TARDEN MUCHO EN ROBAR UNO Y TRAERLO HASTA AQUÍ...

.....

わああ
ああああ

ズババババ!!

¡¡WAAAA-AGHHHH!!

¡¡TIRADLOS AL AGUA!! ¡¡NO DEJÉIS QUE TOMEN EL NAVÍO!!

オオ!

¡¡¿QUÉ PASA CON EL CUERPO DE ESTE TÍO?! ¡¡¿ESPADAS?!!

ES LA SUPA SUPA NO MI.

ドドドド

カキン!

キキキン!!

AH...

¡¡AAAGHHHHH!!

¡¡YA ME ACUERDO!! ¡¡¡ES "ASESINO DAS", DEL WEST BLUE!!!

¡¡¡GUA-HHH!!!

わあああああ

ピョンピョン...

MIERDA... ¡¡LA PÓLVORA SE HA MOJADO!!

¡WAAA-AGHHH!

¡¡¡UTILIZAD LOS OTROS CAÑONES Y ABRID FUEGO!!!

¡¡¡ES JIMBEI!!!

TÍOS, ¡¡¿ESTÁIS AHÍ AFUERA~~?!!

!!?

¡¡¡ES LA VOZ DE MUGIWARA!!!

EN LA MISMA PLANTA... LOS PRISIONEROS ESPERAN EL NAVÍO

¡JIMBEI~~~~!

¡CROCO-DILE~!

¡¡CAPITÁN BUGGY~~!!

IMPEL DOWN NIVEL DEL MAR: ENTRADA PRINCIPAL

¡¡RÁPIDO!! ¡¡RÁPIDO!! ¡¡ESTÁ JUSTO DETRÁS NUESTRO!!

ドゴォォォン!!!

¡¡¿YA HABEIS CONSEGUIDO UN BARCO ~~~~?!!

¡¡¡¡CORRED ~~~~!!!!

¡¡¡¡INFER-NAL!!!!

GUIÑO ...

NIVEL UNO

!?

バキ バキ バキ...

?

NIVEL DEL MAR, ENTRADA PRINCIPAL

¡¡¡¿QUÉ DIABLOS ~~~?!!!

¡¡¡WAAA-AGHHHH!!!

¡¡¿IVA-CHAN?!!

¡¡¿HUH?!!

¡¡EL... EL GOLPE LE HA DEJADO K.O.!!

PA... UGH... PARECE QUE HE LLEGADO A TIEMPO...

¡¡¡IVA-SAMA~~!!!

¡¡IVA-SAN!! ¡¡INAZUMA TAMBIÉN!! ¡¡¡ESTÁIS VI~~VOS!!! ¡¡¡GRACIAS A DIOSSSS~~~!!!

¡¡NOS VA A ACORRALAR EN LA SALIDA!!

¡¡SÍ!! ¡¡PERO ESE TÍO SIGUE DETRÁS NUESTRA!!

LUFFY-KUN, ¡¡¿ESTÁS AHÍ?!!

¡GYAJAJA! ¡¡BUEN TRABAJO, CHICOS!!

¿...POR QUÉ HAS VENIDO?

¡LO SIENTO! HEMOS PODIDO TOMAR EL CONTROL DEL NAVÍO...

¡¡...PERO AÚN ASÍ TARDAREMOS UN RATO EN LLEGAR A VUESTRA POSICIÓN!!

¡¡MUGIWARA!! ¡¡JIMBEI QUIERE DECIRTE ALGO!!

¡UN MINI DEN-DEN MUSHI!

¡¿HM?!

ELLOS OTRA VEZ...

¡¡¡¿DE QUE DEMONIOS ESTÁS HABLANDO, JIMBEI?!!! ¡¡¡ESTE ES EL CALM BELT, POR DIOS!!!

¡¡HAZ QUE TODO EL MUNDO SE LANCE AL MAR!!

¡¡¡SI HACE FALTA TÍRALES A LA FUERZA!!!

??

¡¡PERO NO OS DETENGÁIS!!

ESE GYOJIN ES AMIGO DE ACE.

!?

¡¡¡CREO EN ÉL!!!

¡ESE GYOJIN IDIOTA...!

¡¿ESTÁS LOCO?! ¡¡¡SI NOS TIRAMOS AL AGUA, MORIREMOS SIN LUGAR A DUDAS!!!

¡¡VAMOS A HACER LO QUE ÉL DICE!! ¡¡TERCERO, NECESITO TU AYUDA UNA VEZ MÁS!!

ばっ!!

¡HACEDLO! ¡¡¡DEJADME EL RESTO A MI!!!

!

¿AL MAR?

¡¡BUENO, LANZAOS SI CREÉIS QUE VAIS A SOBREVIVIR!! ¡¡¡ESTAS AGUAS ESTÁN LLENAS DE REYES DEL MAR!!!

¡¡CUIDADO, TODO EL MUNDO!! ¡¡NO DEJÉIS QUE OS TOQUE NI UNA GOTA DE ESE VENENO!!

¡¡¡JIGOKU NO SHINDAN!!!

¡¡¿QUÉEE?!! ¡¡ESO ES IMPOSIBLE!! ¡¡¡ESTAMOS TODOS ACABADOS~~~~~!!!

¡¡¡WHOOOOOAAAA!!!
¡¡¡LE HAN EMPUJADO~~!!!

¡¡PERO EL VENENO SIGUE ACERCÁNDOSE!!

¡IVA-CHAN! ¡¡¡IVA-CHAN, DESPIERTA ~~~~~~~~!!!

¡¡¡HAZ ESE GUIÑO!!!

¡¿QUÉ?!

¡¡NGHA-HH!!

¡¿QUIÉN ERES TÚ...?! ¡DE ACUERDO!

¡¡¡¡GIGANTO STAMP!!!!

¡GEAR 3!

¡¡¡MEDIDA SÚPER ESPECIAL, MURO DE CERA!!!

INÚTIL.

GOMU GOMU NO...

ボゴォォン!!!

¡AAAAH-HHHH!

GUI~ÑO...

¡¡ESPERA, IVA-SAMA!!

WHOA, WHOA, ¡¡¿HABLAS EN SERIO?!! SI IVA-SAMA HACE ESO...

¡¡VUESTRAS ACCIONES SON INÚTILES.....!! ¡¡¡SIN UN BARCO AL QUE IR, VOLAR HACIA EL OCÉANO SÓLO SIGNIFICARA VUESTRA CONDENA...!!!

¡¡¡!!!

¡¡QUE TODO EL MUNDO SE AGARRE A LA CARA~~~!!

¡¡¡A LA CARA ~~!!!

¡¡Y DE TODAS MANERAS, NO PIENSO DEJAROS!!

ドスゥ...ン!!

¡¿HUH?! ¡¡HE... HE CAÍDO ENCIMA DE ALGO!!

WHOA... ¡¡TODOS, MIRAD ESTO!!

¡¡NO PUEDE SER...!!

¡¡UWAAH!!

¡¡LO HABÉIS CONSEGUIDO...!! ¡MIS DISCULPAS POR LLAMAROS EN ESTAS AGUAS!

¡¿QUÉ SON ESAS COSAS...?!

¡¡HAY ALGO DEBAJO DEL BARCO!!

!!

¡¡¡INFERNAL!!!

¡¡¡TRAEDLOS AQUÍ!!!
ピク ピク
チャポーン!!

ピクピク
チャポーン!!

¡¡¡ES INCREÍBLE ~~~~~~!!!
¡¡SÍ QUE LO ES!!

ドドド

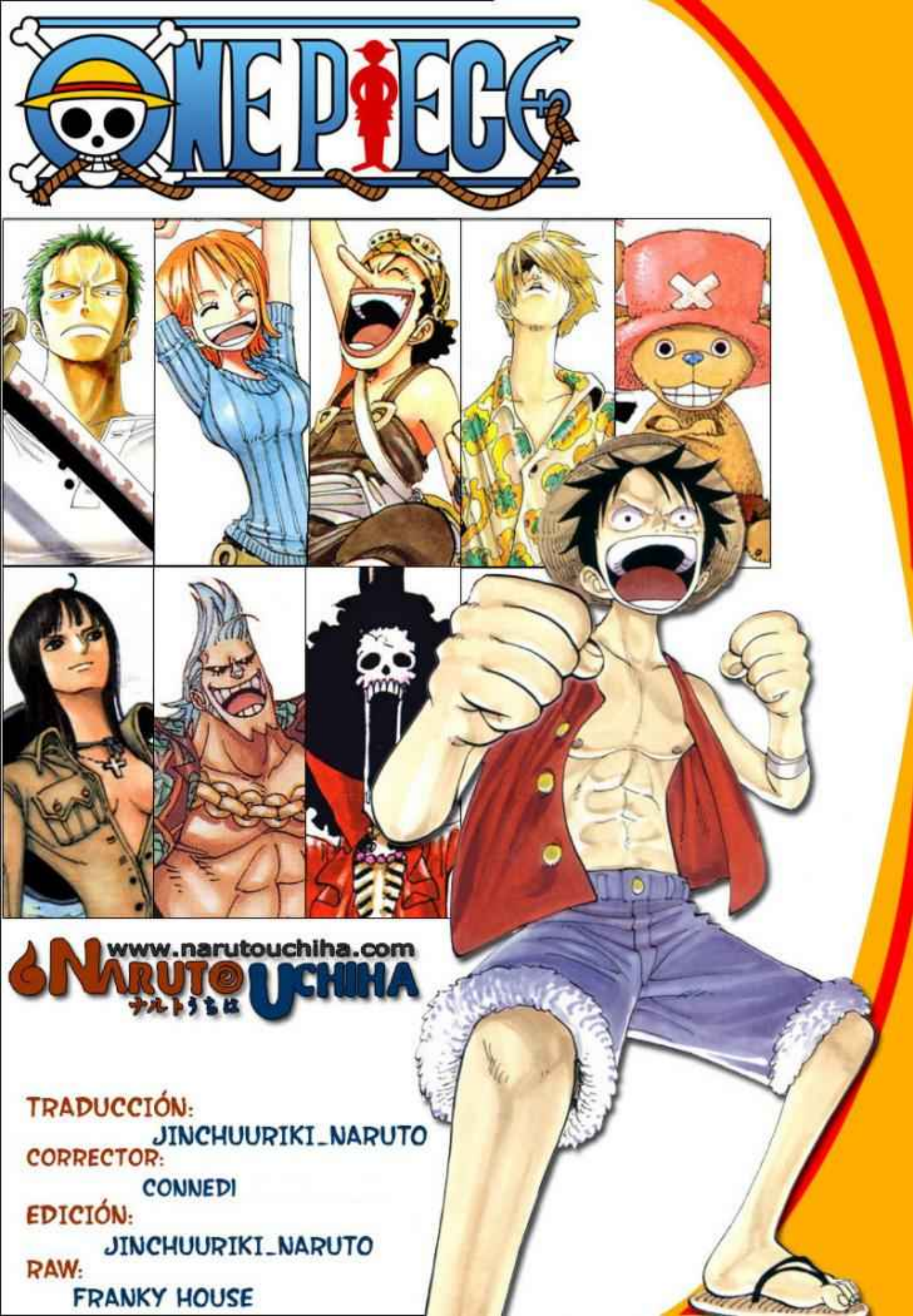
ONE PIECE
www.narutouchiha.com
NARUTO UCHIHA
ナルトうちは
TRADUCCIÓN:
JINCHUURIKI_NARUTO
CORRECTOR:
CONNEDI
EDICIÓN:
JINCHUURIKI_NARUTO
RAW:
FRANKY HOUSE

アニ基地 きち

ジャンプアニメ情報基地 #303

Part1

JUMP ANIMATION INFORMATION BASE

シャボンディ諸島から消し去られ、完全崩壊した麦わらの旦那たち！オレたちにできることは、旦那の帰りを信じてT・S号の護衛をすることだけだ!!

今週のPICK UP!

1/5(日) ONE PIECE

9:30～10:00 フジテレビほか

第408話「上陸！男子禁制の島 アマゾン・リリー」

飛ばされた先は…女ケ島『アマゾン・リリー』!!

瀕死状態(!?)のルフィを助けたのは!?

見知らぬ島へとたどり着いたルフィは、ビブルカードを頼りに前へ進むしかし途中で怪しげなキノコを食べてしまい、全身からキノコを生やして気を失ってしまう。そこへ戦士の格好をした女性3人組が現れて…!?

NEW CHARACTER!

マーガレット

アマゾン・リリーの住人。女系戦闘民族。力は、男戦士に倒れているルフィを発見。

↑ルフィを介抱するマーガレットたちだが、自分とは違う男の体に興味津々

NEW CHARACTER!

アフェランドラ

→マーガレットたちの2倍以上の身長を持つ戦士。のんびりとした性格の持ち主。

NEW CHARACTER!

スイートビー

↑ふくよかで大柄な女性。しゃべる言葉の語尾に「～の巻」を付けるのが口癖。

天竜人、海賊ちゃん怒り爆発!!

シャルリア宮

チャルロス聖

ロズワード聖

ロズワード聖とチャルロス聖を海賊たちに傷つけられ、シャルリア宮の怒りは頂点に!!必ず懲らし海賊たちを捕らえ、生き地獄を味わわせようと決意する!!

今週のシャッキー

時代の変化を予感…!!

ルーキーの登場で、大きく変わっていく世界秩序。シャッキーは時代の変化にルフィたちが飲み込まれないようエールを送る。

CS放送▶フジテレビ721 毎週火曜日18:25～放送

※紹介している放送とCSで放送される放送は異なります。

BINKTOPIA

ONE PIECE

CAPÍTULO 548: GRACIAS

EIICHIRO ODA

!!!
ドス
わあああ!!
わあああ
¡¡¡AL FIN HEMOS LLEGADO AL BARCO~~!!!
¡¡¡BIENNN ~~~~!!!

ES DEMASIADO PRONTO PARA CELEBRARLO. ¡¡¡DEBEMOS IRNOS YA!!!

¡¡¡HEMOS ESCAPADO DE LA PRISIÓN~~~!!!

¡¡¡NOS HABÉIS SALVADO~~!!! ¡¡¡AHORA TENED CUIDADO!!!

¡¡¡GRACIAS, BALLENAS!!!

¡YO TAMPOCO! ¡¡VOY A EMPEZAR A CAMBIAR.....!! ¡¡¡VOY A VOLVER A MI CASA Y ESTARÉ CON MI FAMILIA!!!

¡NUNCA MÁS VOY A PONER UN PIE EN UN INFIERNO COMO ESE!

¡¡TRAED TODAS LAS MEDICINAS QUE PODÁIS ENCONTRAR!!

¡¡TENEMOS QUE ATENDER A INAZUNA AHORA MISMO!!

¡¡¡SÍ!!!

...ES AHORA UN HOMBRE LIBRE~~~!!!

¡¡¡CADA UNO DE NOSO-TROS...

¡¡¿Y A QUIÉN TENÉIS QUE DARLE LAS GRACIAS POR ELLO~~?!!

¡¡CAPITÁN BUGGY~~!!

¡¡¡ES UNA FLOTA ENTERA CONTRA NOSOTROS!!!

ズドォン!! ドンドドォン!!

¡¡¡ESTO NO ES BUENO!!! ¡¡LOS MARINES VUELVEN AL ATAQUE!!

¡¡¡¿CUANTOS BARCOS TIENEN?!!!

AHORA MISMO TODOS LOS VICE-ALMIRANTES Y RANGOS SUPERIORES DEBEN ESTAR REUNIDOS EN MARINFORD...

¡¡...PERO NAVÍOS SIGUEN SIENDO NAVÍOS!! ¡¡SON UNA FUERZA ADMIRABLE SIN IMPORTAR QUIEN ESTE A BORDO!!

ボロコボロ

¡¡¡AAGHHH!!! ¡¡¡NOS HAN DADO!!!

¡¡¡...NUNCA SE ABRIRÁ PARA BASURA PIRATA!!!

MARINE

¡¡¿AÚN NO OS DAIS CUENTA DE QUE VUESTROS INTENTOS DE ESCAPAR SON INÚTILES?!! LA PUERTA DE LA JUSTICIA...

¡¡¡CLARO!!! ¡¡¡LA PUERTA DE LA JUSTICIA~~~!!!

¡¡VENGA VA, ESO NUNCA VA A FUNCIONAR!! ¡ESTO ES RIDÍCULO!

¡¡¿CÓMO PUEDES ESTAR TAN CALMADO?!!

¡¡SEGUIMOS HACIA DELANTE!!

¡¡¿QUÉ HACEMOS AHORA, TIBURÓN?!!

¡¡GAHHH...!! ¡¡¡¿HEMOS VENIDO TODO ESTE TROZO...

...PARA ENCONTRARNOS CON UN CALLEJÓN SIN SALIDA~~?!!!

¡¡¡ESTO ES MALO~~~!!! ¡¡¡NO PODEMOS IR A TRAVÉS DE UNA COSA COMO ESA~~!!!

¡¡¡VAMOS A DEVOLVERLES EL FUEGO CON NUESTROS CAÑONES~~~~!!!

ACABO DE TENER UNA IDEA GENIAL...

¡¡¿POR QUÉ NO INTENTÁIS DEVOLVER EL FUEGO, IDIOTAS INÚTILES.....?!!

¿PORQUE DEBERÍAMOS LIMITARNOS A DEFENDER? NOSOTROS TAMBIÉN TENEMOS UN NAVÍO.

¡¡RECIBIDO, CAPITÁN BUGGY!!

ウオオオオ

LO PRIMERO ES LO PRIMERO - ¡¡¡PROTEGED EL BARCO~~~!!!

¡¡¡DEFENDED EL BARCO, TODOS!!!

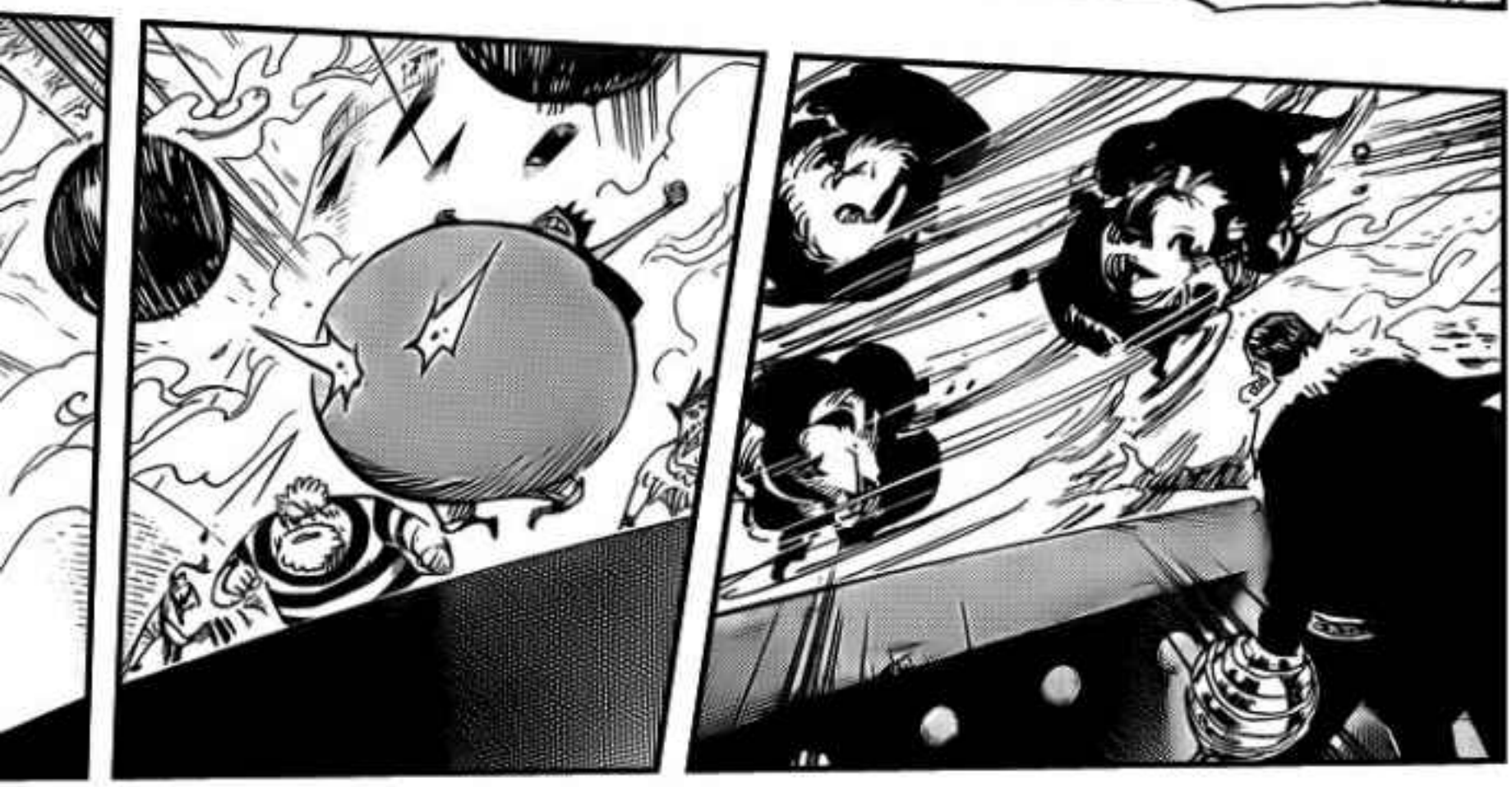

NO... ¡¡¡ESPERA...!!!

¡¡¡DIRECTOR MAGELLAN, RÁPIDO!!!

IMPOSIBLE...

!!

¡¿POR QUÉ SE ESTÁ ABRIENDO LA PUERTA...?!

IMPEL DOWN PRIMERA PLANTA, SALA DE GENERADORES

¡¿ESTÁS SEGURO DE QUE DEBERÍAMOS ABRIR LA PUERTA?!

¡¡¡DIRECTOR MAGELLAN...!!!

ギ

ゴ

!!?

ガカマ...!!!

ドゴオ...!

¡¡¡...SE ESTÁ ABRIEN-DO!!!

LA PUERTA DE LA JUSTICIA...

!!

!!

¡¡¡DIOS SABE POR QUÉ, PERO SE ESTÁ ABRIENDO!!!

¡¡SÍIII~~!! ¡¡¡BIEN~~!!!

¡¿UNA TRAMPA?!

¡¿QU.... QUÉ ES ESTO?!

わああ

あああああ

¡¡¿QUÉ ESTÁ PASANDO?!! ¡¡¿POR QUÉ SE ESTÁ ABRIENDO?!!

!!.....!! ¡¿PERO, POR QUÉ...?!

どよよっ!!

UNA VEZ QUE SU NAVÍO HAYA PASADO POR LA PUERTA...

¡¡...TENÉIS QUE CERRARLA IN-MEDIATAMENTE!! ¡¡¿ENTENDIDO?!!

¡LO... LO SIENTO, NO QUERÍA...!

POR SUPUESTO. ¿CUANDO HE DADO ALGUNA ORDEN SIN NINGUNA RAZÓN?

ドン!!

¡¿ORDENES DE MAGELLAN?! ¡¡¿QUÉ SIGNIFICA ESTO?!!

ドーン!!

ドーン!!

¡¡¡NO DEJES QUE SE ESCAPEN!!! ¡¡¡NO PODEMOS PERMITIR QUE ESCAPEN!!!

¡¡¡FUEGO!!!

¡COMO DESEE!

.....LO SIENTO, ¡¡PERO NO VEO CÓMO PUEDE SER ESTO OBRA DEL DIRECTOR!!

HACE UN MOMENTO ESTABA EN LA ENTRADA PRINCIPAL...

¡¡¡NO ENTIENDO QUÉ LE HARÍA DAR ESAS ORDENES!!! ¡¡¿DÓNDE ESTÁ EL DIRECTOR MAGELLAN AHORA MISMO?!!

PANT

PANT

DENTRO DE IMPEL DOWN

¡¡¿ESTÁS DICIENDO QUE VAMOS A DEJARLE AHÍ?!!

TENEMOS EL TIEMPO JUSTO

¡¡¿Y NOS ESTAMOS PREOCUPANDO DE SEGUIR ADELANTE?!!
¡¡PERO ESTABA CON NOSOTROS EN LA ENTRADA AHORA MISMO!!
¡¡¿ESTÁS DICIENDO QUE SE HA QUEDADO EN IMPEL DOWN?!!

¡¡¡ALGO ASÍ SÓLO CAUSARÍA MÁS PROBLEMAS!!! ¡¡¡PERDERÍAMOS MUCHO TIEMPO!!! ¡¡¡ALGUIEN TENÍA QUE QUEDARSE ATRÁS, O LA PUERTA NUNCA SE HUBIESE ABIERTO!!!
ゴォーン!!
¡¡¡¿CUANTOS ALIADOS TE PIENSAS QUE HEMOS DEJADO ATRÁS EN EL TRANSCURSO DE ESTA HUIDA?!!! ¡¡¿PREFIERES VOLVER Y ENFRENTARTE A MAGELLAN DE NUEVO?!!

DEJÁDMELO A MÍ... ¡¡ABRIRÉ LA PUERTA!!
¡¡PUEDO HACER ESTO MEJOR QUE CUALQUIERA DE VOSOTROS!!
!!

...HASTA QUE SE CORTEN LAS COMUNI-CACIONES!
¡NO LE CUENTES A MUGIWARA-CHAN NADA DE ESTO...
¡EL ADIÓS DE UN OKAMA NO NECESITA PALABRAS!

¿DE VERDAD DEBERÍAS PREGUNTARME ESO?

PERO ENTONCES... ¡¡¿QUE PLANEAS HACER DESPUÉS DE ESO...?!!

¡¡¡LA CONEXIÓN SIGUE ABIERTA...!!!

!!

ドゴォォン!!

!?

す…

...PERDEREMOS EL CONTACTO.

ズドォォォ…!!!

わぁぁぁぁぁぁ

UNA VEZ QUE PASEMOS LA PUERTA...

¡¡PERO EL RANGO DE UN MINI DEN DEN MUSHI ES CORTO...!!

¡ASÍ ES~! ¡¡SOY YOOOO~!! ¡¡NGA~~~ HAHAHA!!

!!!

ばーん!!

がっは

はっ

はっはー

¡¡¡PARECE QUE TE HE ENGAÑADO OTRA VEZ~~~~!!!

ギョー

¡¡¡¿ERA FALSO?!!!

¡¡¡BON-CHAN!!!

ZZZT

¡¡BBGFZZ-ZGZZT...!!!

BZZT

CÓMO TE ATREVES...

¡¡MENOS MAL QUE AÑADÍ TU CARA A MI "MEMORIA" ANTES!!

¡¡EXPLÍCAME QUE HA PASADO!!

¡¡¡¿POR QUÉ HAS TENIDO QUE HACER UNA COSA COMO ESA OTRA VEZ?!!! ¡¡¡ES LO MISMO DE ANTES!!!

.....

BZZT...

¡¡HEY!! ¡¡¡¿PUEDES OÍRME, BON-CHAN?!!!

¡¡MUGIWARA-CHAN...!!

¡¡¡¿POR QUÉ... POR QUÉ SIEMPRE TIENES QUE SALVARME?!!!

¡¡¡¿NO ÍBAMOS A SALIR DE AQUÍ JUNTOS?!!!

¡¡JIMBEI!! ¡¡¡CREÍA QUE TE HABÍA DICHO QUE NO LE DIJESES NADA HASTA QUE LA CONEXIÓN SE CORTASE~~~~!!!

¡¡¡...RESPONDE, BON-CHAN!!!

ドゴォォン!

どよどよ

SI ESTÁS ESCUCHANDO ESTO...

ASÍ QUE ESO ES LO QUE HA PASADO... ESE OKAMA... SE HA QUEDADO ATRÁS, POR NOSOTROS...

.....

¡¡¡GRACIAS!!!

ZZZT

!!!

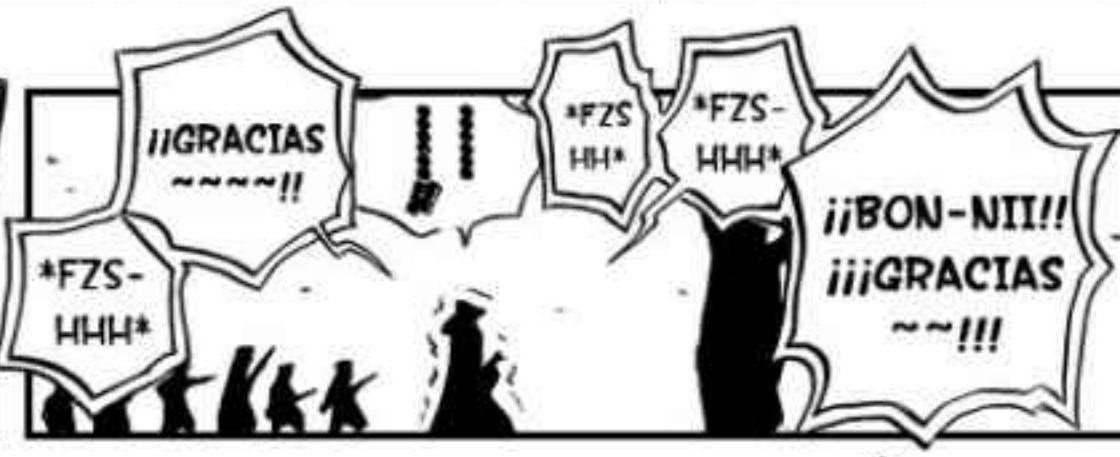

¡¡¡LA PUERTA SE CIERRA!!

¡¡¡HUNDID-LOS!!

ZZZT...

¡BON-CHA~~N!

ZZERLO

ZZ ZZT

SÉ QUE TÚ - PUEDES -

どばっ

ガコォン!!

BZT

ZZZZZ ZTTTT...

¡¡¡BON-NII~~!!!

¡BON-CHA~~N!

ゴゴゴゴゴゴ

¡¡¡SE HAN ESCAPA-DO...!!!

.....!!

ハ?

ハ?

¡¡¡.....ESTARÍA HUNDIÉNDOSE AL OTRO LADO DE ESA PUERTA AHORA MISMO...!!!

SI NO FUESE POR ÉL, CADA UNO DE NOSOTROS.....

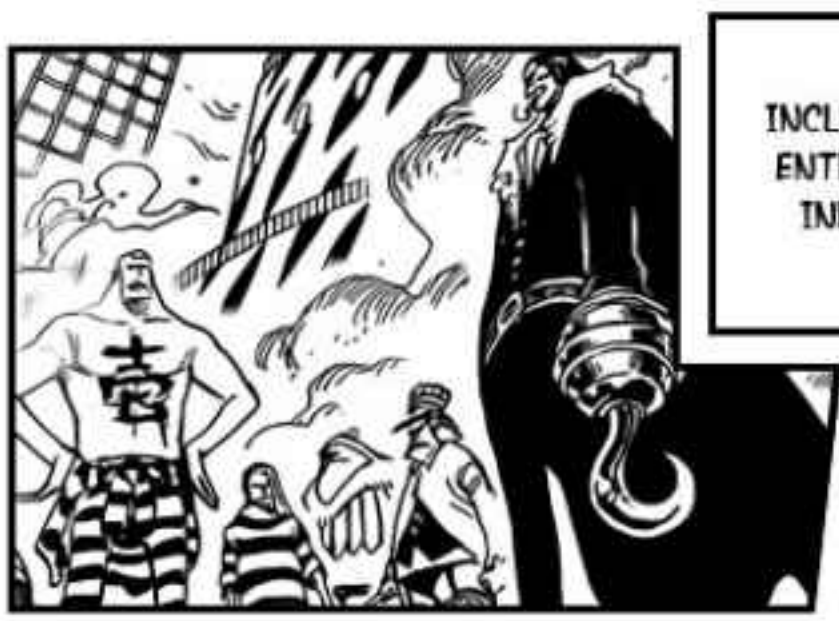

INCLUSO EN LAS ENTRAÑAS DEL INFIERNO....

EL CAMINO OKAMA

MR.2 BON CLAY

PUEDE QUE ALGÚN DÍA FLOREZCA DE NUEVO...

...RESISTIENDO A LAS OLAS...

¡¡¡¡BON-CHAAAAAAN!!!!

NKL

¡¡¡VAMOS A ENCON-TRARNOS DE NUEVO!!!

...EN LOS CAMPOS OKAMA...

NO ME ARREPIENTO DE NADA.

¡¡¡¿TIENES ALGO MÁS QUE DECIR?!!!

ESTA PUEDE HABER SIDO LA MAYOR DES-GRACIA QUE IMPEL DOWN HA SUFRIDO..... PERO ESTE INCIDENTE NO TERMINA AQUÍ.

ドォォン!!

ESE DÍA... LA GRAN PRISIÓN MARÍTIMA, IMPEL DOWN, FUE DERROTADA.

EL NÚMERO DE PRISIONEROS QUE ESCAPARON DE SUS MUROS... 241.

PARA LA EJECU-CIÓN PUBLICA DE PORTGAS D. ACE... FALTAN CUATRO HORAS.

¡¡¡POR EL BIEN DE SUS NAKAMA...!!!

ONE PIECE

548:1

FIN

ONE PIECE
www.narutouchiha.com
NARUTO UCHIHA
ナルトうちは
TRADUCCIÓN:
JINCHUURIKI_NARUTO
CORRECTOR:
CONNEDI
EDICIÓN:
JINCHUURIKI_NARUTO
RAW:
BINKTOPIA

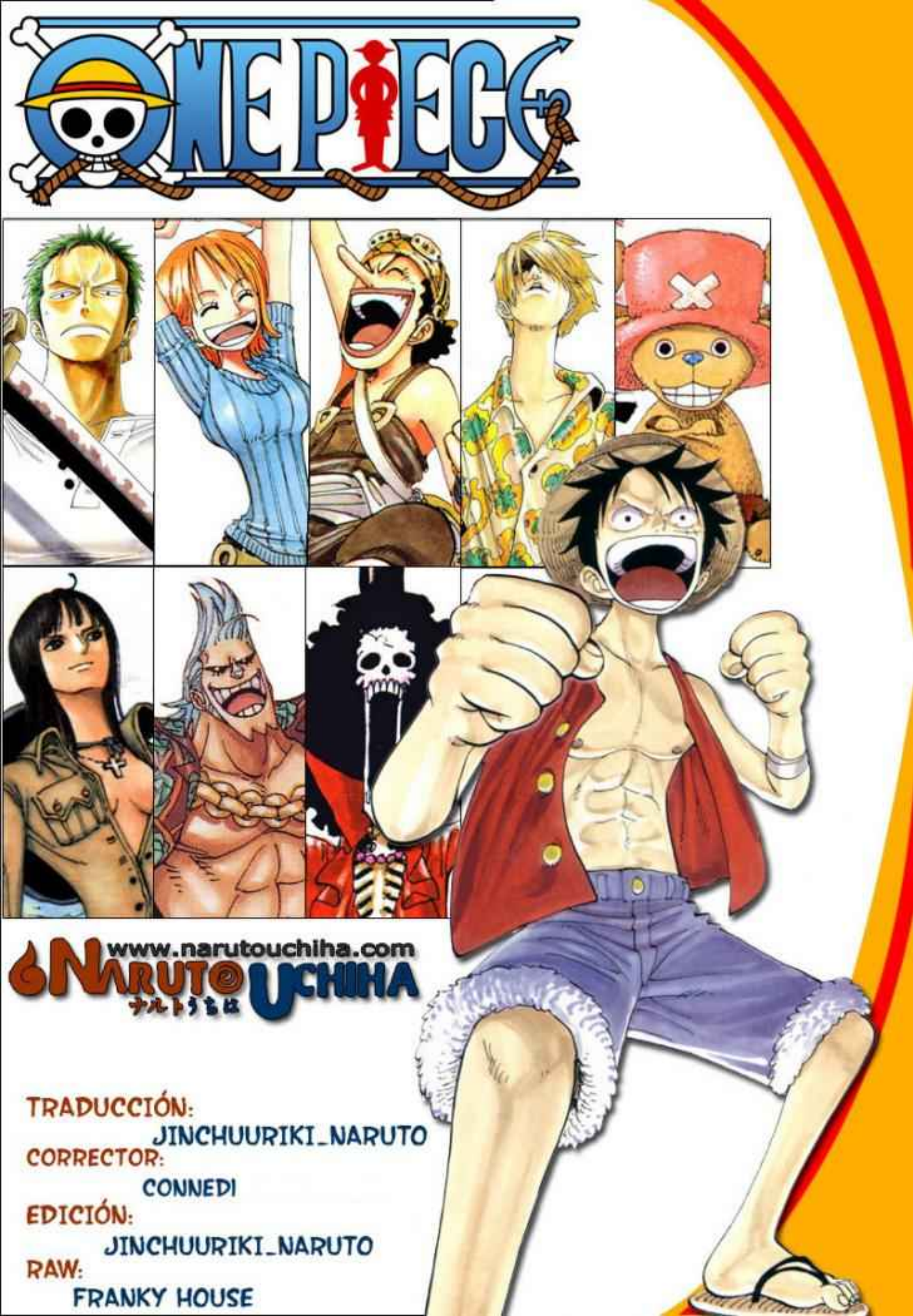
ONE PIECE
www.narutouchiha.com
NARUTO UCHIHA
ナルトうちは
TRADUCCIÓN:
JINCHUURIKI_NARUTO
CORRECTOR:
CONNEDI
EDICIÓN:
JINCHUURIKI_NARUTO
RAW:
FRANKY HOUSE

CAPÍTULO 549: ZARPANDO A LA BATALLA

VEGAPUNK

MINIHISTORIA 13: "FRANKY NO ESTÁ BIEN"
VOL. FINAL: LA CASA DÓNDE NACIÓ EL DR. VEGAPUNK

EIICHIRO ODA

IMPEL DOWN

LA GRAN PRISIÓN DESTRUIDA

NIVEL 4

SI NO HUBIESE TRAÍDO EL ANTÍDOTO, SEGURO QUE HABRÍAIS MUERTO.

¡¡¡ESO ES LO QUE OS PASA POR SUBESTIMAR A MAGELLAN... !!!

VAYA VIDA LLEVÁIS.

¡¡ZEJAJAJA!! ¡¡VAMOS A VIVIR PARA OTRO MOMENTO!!

¡¡OH, SHIRYUU!! ¡BUEN TRABAJO SALVÁNDONOS EL TRASERO! ¡GRACIAS, TÍO!

¡¡INCLUSO LOS MÁS FUERTES LE TEMEN A ESO!!

¡DEJAD QUE LOS CIELOS SE OCUPEN DE LA VIDA Y LA MUERTE!

¡¡HAS HECHO UNA BUENA ENTRADA A MI TRIPULACIÓN!! ¡¡¡ZEJAJAJA!!!

¡TE MERECES UNA BUENA BIENVENIDA!

¡¡¡ESTABA ESPERANDO A UN HOMBRE DE TU STATUS...!!!

MI DESTINO ESTÁ CLARO SI ME QUEDO AQUÍ.

QUÉ...

¡¿ESTÁS DICIENDO QUE EL VENENO ESTÁ AVANZANDO?!

MARINE

LA RUTA PRIVADA DEL GOBIERNO MUNDIAL EL CORRIENTE TARAI.

VAMOS A DEJAR QUE INAZUMA DESCANSE.

POR UN LADO, ACORTA SU ESPERANZA DE VIDA. POR OTRO LADO, ES UNA TÉCNICA CON MALOS EFECTOS SECUNDARIOS.

¡¡LO ÚNICO QUE PODEMOS HACER ES ESPERAR QUE SE RECUPERE!!

FUÍ CAPAZ DE CONTRARRESTAR MI VENENO

CON HORMONAS CURATIVAS Y HORMONAS DE TENSIÓN, PERO...

¡INAZUMA ES UN IMPORTANTE NUEVO KAMA DE LA ARMADA REVOLUCIONARIA!

¡¡NO ME PUEDO PERMITIR PONERLE EN ESE PROCEDIMIENTO EN MOMENTOS COMO ESTE!!

¡¡SI ACORTO SU VIDA, ESOS AÑOS NUNCA VOLVERÁN!!

NKL

¡¡BON-ANIKI!!

¡¡BON-CHAN!!

PERO NOS ENCONTRAMOS DESPUÉS DE TANTO TIEMPO... Y VA Y ME SALVA OTRA VEZ...

PIENSA EN ELLO...

NO ERA TAN MAL TÍO DESPUÉS DE TODO...

¡¡BUHH!!

SÍ, Y PODEMOS CONVERTIR ESTO EN EL FUNERAL DE MR. 2

¡¡ERA UN BUEN TÍO, PERO AHORA ESTA MUERTO ASÍ SON LAS COSAS!!

¡¡DEBERÍAIS SER FELICES!!

HEY, ¿CUANTO TIEMPO PENSÁIS ESTAR AQUÍ LAMENTÁNDOOS?

¡¡VENGA, VAMOS A HACER UNA FIESTA!! ¡UNA FIESTA DE ESCAPE!

¡¡NARIZ ROJA, NARIZ REDONDA, NARIZ IDIOTA!! ¡¡¡SÍ, ESO ES LO QUE ERES!!!

¡¿QUIÉN DICES QUE TIENE LA NARIZ GRANDE?!

¡¡¡BON-CHAN AÚN PUEDE SEGUIR VIVO, NARIZOTAS!!!

¡¡UBLEH!! ¡¡MIERDA, ME SALE SANGRE DE LA...!!

ES UNA HABILIDAD ÚNICA DE LOS GYOJIN...

YA SÉ QUE LO DE PODER HABLARLE A LOS PECES

PERO PENSAR QUE TAMBIÉN PUEDES LLAMAR A BALLENAS...

SUPONGO QUE ESA ES UNA RAZÓN PARA QUE TU VIOLENTA RAZA SEA SOLITARIA.

...BUENO, ES ALGO FUERA DE LO NORMAL.

QUE NOS LLEVEMOS BIEN CON LOS PECES?

¿ENCUENTRAS EXTRAÑO

LUFFY-KUN...

¡¡CAPITÁN BUGGY!!

¿HM?

¡¡AUNQUE NO PUEDO NEGAR QUE LOS GYOJIN SON VIOLENTOS...!!

DEBO VER ESO COMO UN CUMPLIDO.

¡¡NO HAY RAZÓN PARA ESO...!! ¡TAMBIÉN ES BUENO PARA MÍ!

¡VENGA VA!

¡¡ERES MUY FUERTE!!

¡¡ME HAS DADO OTRA OPORTUNIDAD DE SALVAR A ACE...!! ¡SIEMPRE ESTARÉ EN DEUDA CONTIGO!

¡¡HEY!! ¡¡¿QUÉ ES TODO ESO SOBRE EL CUARTEL GENERAL DE LA MARINA?!! ¡¡MEJOR QUE ESTE BARCO NO SE ESTÉ DIRIGIENDO AHÍ!! NO LO ESTÁ, ¡¡¿VERDAD?!!

¡¡¡LO HE OÍDO TODO SOBRE LA GUERRA ENTRE LOS MARINES Y SHIROHIGE!!!

¡¡¡YA VEO POR QUÉ ERES TAN FUERTE!!!

¡¡¡WHOA, WHOA...!!! ¡¡¿ERAS UN SHICHI-BUKAI~~?!!

¿...CÓMO QUE NO LO SABÍAIS...?

LO SIENTO. TENDRÍA QUE HABERLO DICHO ANTES.

ドヒューン!!

UNA VEZ QUE UN BARCO PASA POR LA PUERTA DE LA JUSTICIA, SÓLO HAY DOS POSIBLES DESTINOS... EL CUARTEL GENERAL Y ENIES LOBBY.

ESTE BARCO ESTÁ EN LA RUTA EXCLUSIVA PARA EL GOBIERNO, LA CORRIENTE TARAI.

¡¡¿QUÉ DICES?!!

¿DE QUE ESTÁIS HABLANDO AHORA? ES CULPA VUESTRA.

¿HM? ¿QUÉ? ¿¿EL CUARTEL GENERAL??

PARA EMPEZAR HEMOS ESCAPADO DE LA PRISIÓN PORQUE TENEMOS ASUNTOS EN ESTA GUERRA.

REDLINE

CUARTEL GENERAL (MARINFORD)

カーム ベルト Calm belt

GRAN PRISIÓN IMPEL DOWN

ISLA DE LA JUSTICIA ENIES LOBBY

LA GRAN ESPIRAL QUE JUNTA LOS TRES COMPLEJOS DE LOS MARINES JUNTOS.

¡¡¡N - N - NADIE NOS HA HABLADO DE ESO~~~!!!

わあ

わあああ!!!

¡¡¡SI ESTE BARCO VA A UN SITIO COMO ESE, PREFIERO ESTAR DE VUELTA EN LA CARCEL~~~!!!

¡¡OH, SÍ CLARO!! ¡¡¡PORQUE HAY TANTAS POSIBILIDADES DE QUE SOBREVIVAMOS A ESO!!!

VETE TÚ SOLO.

TODOS LOS DE LA TIERRA KAMA YA LO SABÍAMOS...

NO SEAS RIDÍCULO.

¡¡¡PARA ESTE BARCO AHORA MISMO, MALDITA SEA~~~!!!

がぼっ!!

OH, HEY. AQUÍ LUFFY.

AQUÍ EL CUARTEL GENERAL.

¿HM? ¿HOLA?

ガチャ!!

BRRRRR RRRRING ...

¡¡¡NO LES DIGAS TU NOMBRE!!!

¡¿EL CUARTEL GENERAL Y LOS SHICHIBUKAI PELEANDO CONTRA LOS PIRATAS DE SHIROHIGE?! ¡¡¡ESO ES PEOR QUE EL INFIERNO~~~~~~!!!

わあああ

¡¡JUZGANDO POR LOS INFORMES RECIBIDOS DE IMPEL DOWN ANTES DE QUE SE CORTASEN LAS COMUNICACIONES...

...DEDUCIMOS QUE EL INCIDENTE FUE DIRIGIDO POR DOS PRINCIPALES CULPABLES!!

¿DOS?

HEMOS RECIBIDO UN MENSAJE DE LA FLOTA DE DEFENSA DE IMPEL DOWN...

...SOBRE QUE ESTE NAVÍO HA SIDO TOMADO POR UN GRUPO DE FUGITIVOS.

¡¡¿QU... QU - QU - QUÉEEE?!!

¡¡¡?

...Y EL PIRATA BUGGY EL PAYASO!!!

¡¡¡EL PIRATA MUGIWARA NO LUFFY...

PÁSAME LOS DOCUMENTOS.

AQUÍ ESTÁN SEÑOR.

CUARTEL GENERAL DE LOS MARINES

¡¡¡¿QUIÉN DIABLOS ES ESTE TÍO?!!!

¡¿EHHHHH~~~?! ¡¡¿DE VERDAD?!! ¡¿ESTÁN TOMANDO AL CAPITÁN BUGGY COMO MÁS IMPORTANTE QUE LOS SHICHIBUKAI?!

¡¿Y - Y - YO?!

...PERO HEMOS ESTADO BUSCANDO INFORMACIÓN, Y HEMOS ENCONTRADO QUE ERES UN ANTIGUO MIEMBRO...

BUGGY EL PAYASO... TE CONSIDERÁBAMOS UN PIRATA SIN NOMBRE, DE POCO VALOR...

ペッ...

MARINE

どよっ!!

!!!...DE LA TRIPULACIÓN DEL REY DE LOS PIRATAS, GOL D. ROGER!!!

!!

!!!...QUE ERES UN AMIGO CERCANO DEL YONKOU AKAGAMI SHANKS!!!

ADEMÁS TAMBIÉN HEMOS ENCONTRADO INFORMACIÓN QUE SUGIERE...

¡¡¿QU... QUÉEEEEEE EEEEEEE?!!

!!!?

¡¡¿QUÉ DICESSSSS ~~~~~?!!

へおおお

おおおお!!

¡¡¡¿CÓMO HAN SABIDO ESO.....?!!!

NO HEMOS PODIDO ENCONTRAR NINGUNA CONEXIÓN DEFINITIVA ENTRE TÚ Y HIKEN NO ACE...

...PERO SIN DUDA TU OBJETIVO ES EL MISMO QUE MUGIWARA NO LUFFY; LA LIBERTAD DE ACE.

どよどよ

ざわざわ

Y PENSAR QUE UN HOMBRE ASÍ HA PODIDO ESCONDERSE, SIN CAUSAR INCIDENTES MAYORES...

...ESTANDO DELANTE DE NUESTRAS NARICES POR TANTO TIEMPO... PARA FINALMENTE MOSTRARSE AHORA.

YA QUE VAMOS A NEGARNOS A ABRIR LA PUERTA DE LA JUSTICIA PARA VOSOTROS, NO SÓLO NO PODRÉIS LLEGAR A MARINEFORD...

ゴゴゴゴゴゴ

ESTAMOS AL CORRIENTE DE QUE EL NAVÍO CONTIENE MAS DE DOSCIENTOS PRISIONEROS ESCAPADOS...

!!...NO SERÉIS CAPACES DE ESCAPAR DE LA CORRIENTE TARAI!!

!!!

!!!...INCLUYENDO VILLANOS COMO JIMBEI, CROCODILE, Y IVANKOV...!!! ASÍ QUE DEJADNOS DECIR ESTO...

¡¡¿Y ERES UNO DE LOS AMIGOS DE AKAGAMI SHANKS?!!

NO, OLVIDA ESO TAMBIÉN... ¡¡CAPITÁN BUGGY!!

NUESTRO SALVADOR REALMENTE ERA... ¡¡UN GRAN PIRATA!!

¡¡MIERDA...!! ¡¡SI LA GENTE SE ENTERA DE ESTO, EL GOBIERNO VA A EMPEZAR A PERSEGUIRME COMO LOCO!!

¡¡¡¿ESTABAS EN LA TRIPULACIÓN DEL REY DE LOS PIRATAS?!!!

¡¡¡NO PUEDE SER!!! ¡¡¡REALMENTE FORMABA PARTE DE ESA TRIPULACIÓN LEGENDARIA!!!

...PERO SI ME PONEN ESE TIPO DE REPUTACIÓN, TODA MI VIDA VA A SER -

¡¡WHOA, WHOA, ESPERA UN MINUTO!! QUIERO DECIR, VALE, ES CIERTO...

¡¡¡...UN TÍO INCREÍBLE TODO ESTE TIEMPO!!!

¡¡CAPITÁN BUGGY!! REALMENTE ERAS...

わあああああ!!

¡¡ESTE PEQUEÑO ERROR PODRÍA.....!! OSTIA, SI CONSIGO LA CABEZA DE SHIROHIGE ASÍ..... YO...

¡¡¡ESTO PODRÍA AYUDARME A ALZARME EN EL MUNDO!!!! PO... POR QUÉ SI HAGO ESTO BIEN...

わ わ

¡¡¡...NO ESTÁ TAN MAL!!! ES VERDAD... ESPERA UN MOMENTO... INCLUSO SI ESO HACE QUE LOS MARINES VAYAN DETRÁS MÍO, ESTE ES UN BUEN MALENTENDIDO... ¡Y DESPUÉS DE TODO, TÉCNICAMENTE ES VERDAD!

¡BUGGY!

¡BUGGY!

¡¡BUENO, REALMENTE SÓLO ERA UN APRENDIZ...!!

QUE DE REPENTE ME ADORÉIS ASÍ...

¡¡PARAD, IDIOTAS!! ¡¡PARAD DE CHILLAR ASÍ!!

¡¡OH, YEAH!! ¡¡CADA UNO DE ESTOS TÍOS TIENE UNA RECOMPENSA MÁS ALTA QUE LA MÍA...!! ¡¡¡SI LES UTILIZO BIEN, PUEDO HACERLO!!!

NO, AÚN MEJOR QUE ESO...

¡¡¿EL REY DE LOS PIRATAS?!!

¡¡¿UN YONKOU?!!

YO PODRÍA SER...

¡¡SÍ!! ¡¡VAMOS A COGER NUESTRA LIBERTAD!!

¡¡TAN SOLO DANOS ORDENES!! ¡¡¡VAMOS A ROBARLE EL BARCO A ESTOS TÍOS QUE QUIEREN IR AL CUARTEL GENERAL!!!

¡¡CAPITÁN BUGGY!! ¡¡TE SEGUIRÉ DÓNDE SEA QUE VAYAS!!

¡¡¿TENEMOS AL CAPITÁN BUGGY DE NUESTRO LADO, ME OYES?!!

¡¡¡NO VAMOS A DEJAR QUE NOS ARRASTRÉIS AL CUARTEL GENERAL DESPUÉS DE ESCAPAR DE ESE MALDITO LUGAR!!!

¡¿HAS OÍDO ESO, MUGIWARA?! ¡¡VAS A DARNOS ESTE BARCO!!

¡¡ENSÉÑASELO, CAPITÁN BUGGY!!

¡¡BUGGY!!

¡¡BUGGY!!

¡¡¡SIENTO QUE PUEDO HACERLO!!!

¡¡BUGGY!!

¡¡BUGGY!!

ESO ES... SIENTO...

MADRE MÍA...

SIEMPRE PODEMOS MATARLOS A TODOS.

¡¡¿NO TENÉIS CEREBRO PARA PENSAR POR VOSOTROS MISMOS?!!

¡¡¿?

LOA...!!

¡¡¡SILENCIO, PANDILLA DE IDIOTAS ESTRIDENTES!!!

NUNCA MÁS VAMOS A TENER UNA OPORTUNIDAD COMO ESTA, MIENTRAS VIVAMOS... ¡¡ASÍ QUE OS PIDO A TODOS VOSOTROS!!

¡¡¿?

AHORA PARAD Y PENSAD DÓNDE ESTAMOS... EN NUESTRAS MANOS ESTÁ...

¡¡...LA CIMA DE ESTE MALDITO MUNDO!!

MARINE

¡¡NO VAMOS A PARAR ESTE BARCO!! ¡¡NO AHORA!! ¡¡SE ESTÁ DIRIGIENDO AL CENTRO DE ESTA GRAN GUERRA!!

¡NO PODEMOS VOLVER AHORA QUE HEMOS IDO TAN LEJOS!

HOY... ¡VOY A TOMAR LA CABEZA DE SHIROHIGE...!

¡¡¡¡...TOMAR EL MUNDO YO MISMO!!!!

¡¡¿?

¡¡SI SOIS HOMBRES ...!!

¡¿POR QUÉ NO VENÍS CONMIGO, Y SOÑÁIS UN POCO MÁS ALTO...?!

¡¡¿?

PARECE QUE NOS LAS HEMOS ARREGLADO PARA ENCONTRAR LA LUZ... ¡¡¡DE LO QUE REALMENTE ES MÁS IMPORTANTE EN LA VIDA!!!

EN ALGÚN SITIO... ¡¡EN ALGÚN SITIO DENTRO DE ESE INFIERNO...!!

¡¡.....!! ¡¡AHHH...!! ¡¡CAPITÁN BUGGY~~~!!

ESE "TESORO DEL CORAZÓN" QUE TODOS HEMOS TENIDO... ¡¡¡NUESTROS SUEÑOS!!!

¡¡CAPITÁN BUGGY!!

WHOA AA...

¡¡¡¡NOS DIRIGIMOS AL CUARTEL GENERAL~~~!!!!

¡¡¡ESO ES LO QUE ME GUSTA OÍR!!! ¡¡¡VAMOS A HACER ESTO!!!

¡¡ESTOY CONTIGO, CAPITÁN BUGGY!!

¡¡¿QUIÉN QUIERE UNA BUENA VIDA?!!

¡¡¡SÍIIIIII~~~~~!!!

...BUENO, SE HA ARREGLADO SOLO.

PARECE QUE ESE HOMBRE TIENE ALGÚN TALENTO...

¡¡¡TE SEGUIREMOS DÓNDE SEA!!!

¡¡CAPITÁN BUGGY!! ¡¡ERES EL LÍDER DEL MUNDO!!

¡¡GYAJAJAJAJAJA!! ¡ASÍ ES!

CUARTEL GENERAL...

MEDIO DÍA

ゴゴ

QUEDAN TRES HORAS PARA LA EJECUCIÓN.

¡¡ES EL MOMENTO DE LLEVAR AL PRISIONERO A LA PLATAFORMA DE EJECUCIÓN!!

ゴゴゴゴ...

¡¡SUBE LAS ESCALERAS...!!

.....

ガチャ

ESCUCHA, LUFFY...

ガチャ

カツ

カツ

ゴゴゴゴゴゴ...

¡¡¡...ASÍ QUE NUNCA TE ARREPIENTAS DE NADA!!!

TENEMOS QUE VIVIR NUESTRAS VIDAS...

カツ

カツ

カツ

¡¡VALE!!

カツ

カツ

カツ

カツ

カツ

¡¡ALGÚN DÍA, SALDRÉ AL MAR!! ¡¡Y VIVIRÉ LA VIDA DE LA MANERA QUE QUIERO!!

ギィ〜〜…

!!

ガ コ…

ギ ギ…

ABRIRÉ LA PUERTA.

ESPERA.

ガチャ…

ガオオオオオオ

¡¡¡CON MÁS LIBERTAD QUE NADIE!!!

LA EJECUCIÓN ESTÁ CERCA...

ONE PIECE

第549話 おわり

LA PRÓXIMA SEMANA NO HABRÁ CAPÍTULO DE ONE PIECE.

www.narutouchiha.com
NARUTO UCHIHA
ナルトうちは

ワンピース ONE PIECE

CAPÍTULO 550: EL CUARTEL GENERAL

EIICHIRO ODA

QUIÉN SABE...

¿CREES QUE SHIROHIGE SE HA MOS-TRADO YA?

FALTAN TRES HORAS...

SOUTH BLUE

EAST BLUE

SÍ... NO HA HECHO NADA IMPORTANTE DESDE HACE UNOS AÑOS...

¡¿CREES QUE REAL-MENTE APARECERÁ?! QUIERO DECIR, SHIRO-HIGE DEBE ESTAR VIEJO ESTOS DÍAS...

DEBERÍAMOS REZAR PARA QUE AL FINAL NO APAREZCA.

GANAR O PERDER... SEGURO QUE HABRÁ MUCHAS MUERTES...

¡NI DE COÑA EL CUARTEL GENERAL DE LOS MARINES PUEDE PERDER CONTRA ÉL!

SHIROHIGE YA NO ES NOVEDAD ESTOS DÍAS... UN PIRATA DE UNA ERA PASADA.

SI LA EJECUCIÓN SE LLEVA A CABO... SERÁ LO MEJOR PARA TODO EL MUNDO.

¡¡POR FAVOR, AL MENOS VÉNDEME ALGO DE BEBIDA!! ¡¡¡NO PUEDO SOPORTAR ESTO SIN BEBIDA!!!

¡SI MAÑANA SIGUE HABIENDO UN MUNDO PARA HACERLO, ABRIREMOS LA TIENDA ENTONCES!

¡¡¡¿ME ESTÁS DICIENDO DE HACER NEGOCIOS EN UN DÍA COMO ESTE?!! ¡¡APÁRTATE DE MÍ!!

NORTH BLUE

¡¡WHOA, WHOA!! ¡¡¡NECESITO BEBIDA~~~!!!

¡...DESEARA MORIR!

TAN SOLO VERLO SENTADO SIN MOVER UN DEDO ERA SUFICIENTE PARA QUE CADA UNO DE NOSOTROS...

¡¡NO SE HA DEBILITADO NADA...!! POR QUÉ, HACE TAN SOLO UN AÑO...

NO PIENSES EN ÉL COMO UN VIEJO.

WEST BLUE

O DIOS QUE ESTÁS ARRIBA... ¿QUÉ LE VA A PASAR A ESTE MUNDO...?

¿¡MÁS TEMIBLE QUE LOS DEMONIOS~!?

¿¡VIEJO PIRATA SHIROHIGE~!?

INCLUSO LOS NIÑOS LO SABEN... ESCÚCHALOS CANTAR MIENTRAS SALTAN A LA CUERDA...

GRAND LINE

...HAY UNA GRAN CIUDAD PARA LOS FAMILIARES DE LOS SOLDADOS MARINES.

EN LA ISLA DE MARINFORD, DÓNDE ESTÁ EL CUARTEL GENERAL...

ACTUALMENTE, SE HA EVACUADO LA CIUDAD...

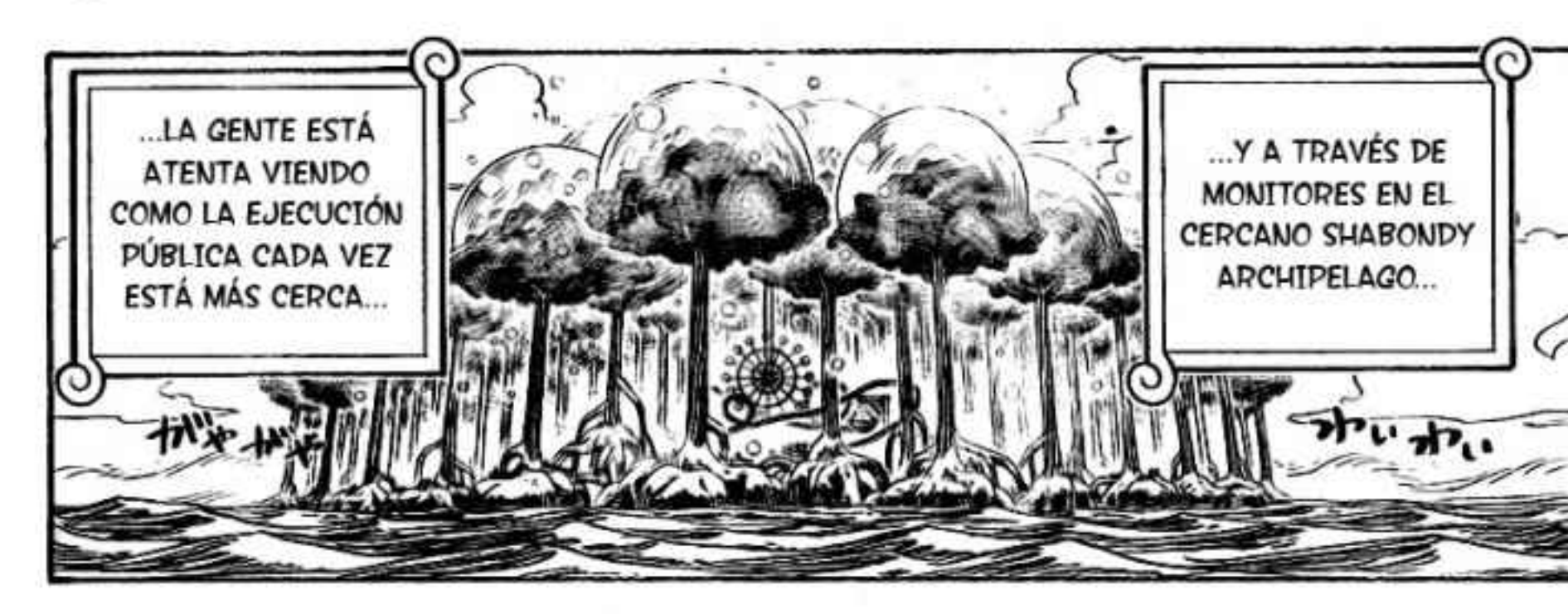

AÚN NADIE A VISTO A SHIROHIGE... Y LA TENSIÓN EN MARINFORD VA EN AUMENTO...

ガシャン!

!!!!!!

SE HA PERDIDO EL CONTACTO CON TODAS LAS PATRULLAS QUE HAN SIDO ENVIADAS POR LOS MARINES...

...FALTAN TRES HORAS...

ガチャン!!

...MIENTRAS EL TIEMPO PASA...

LOS MEJORES MARINES, REUNIDOS DE TODO EL MUNDO...
...TODO ESTO HABRÁ ACABADO!!!
...CERCA DE CIEN MIL TROPAS DE ELITE...
...ESPERAN LA GRAN BATALLA...
¡¡¡NO IMPORTA LO QUE PASE, EN TRES HORAS...
¡¡¡NO BAJÉIS LA GUARDIA!!!
GRAND LINE
MARINFORD
CUARTEL GENERAL DE LOS MARINES
海軍

...LOS SHICHIBUKAI.

...ESPERAN LOS CINCO RETORCIDOS PIRATAS QUE PUEDEN DETERMINAR EL RESULTADO DE ESTA BATALLA...

...LOS TRES ALMIRANTES.

...ESPERA LA MAYOR FUERZA MILITAR DEL CUARTEL GENERAL...

...Y VIGILÁNDOLE SEVERAMENTE...

ALMIRANTE DEL CUARTEL GENERAL
KIZARU
(BORSALINO)

ALMIRANTE DEL CUARTEL GENERAL
AKAINU
(SAKAZUKI)

ALMIRANTE DEL CUARTEL GENERAL
AOKIJI
(KUZAN)

...ESPERAN LA LLEGADA DE LOS PIRATAS DE SHIROHIGE...

...LISTOS PARA EVITAR LA RECUPERACIÓN DE ACE.

ウオオオオオオ!!

TODAS LAS FUERZAS DE LA JUSTICIA IMAGINABLES...

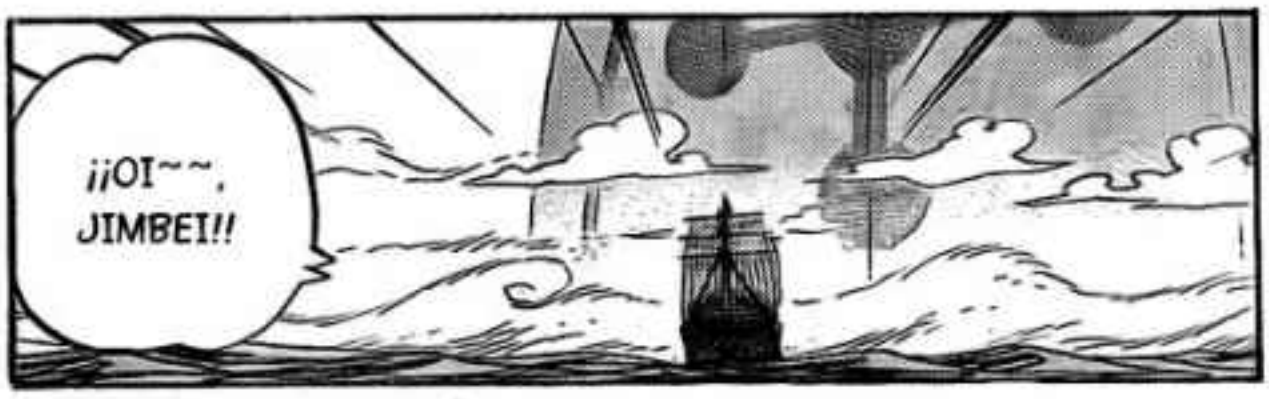

LA CORRIENTE TARAI

¡¡¡SE ACERCA, HOMBRES!!! ¡¡¡SE ACERCA MÁS!!! ¡¿HM?! ¡¿QUÉ SE ESTÁ ACERCANDO PREGUNTÁIS...?!

BUENO Y AHORA, ¿CÓMO VAMOS A PENETRAR ESTAS PUERTAS?

NO TAN RÁPIDO COMO ME HUBIESE GUSTADO... SI EL VIENTO HUBIESE ESTADO CON NOSOTROS, PODRÍAMOS HABER LLEGADO ANTES.

¡YA LAS EMPEZAMOS A VER! ¡¡LAS PUERTAS DE LA JUSTICIA!! ¡¡TÍO, HEMOS LLEGADO RÁPIDO~~~!!

¡¡¡EL MOMENTO EN QUE EL CAPITÁN BUGGY DOMINARÁ EL MUNDO!!!

¡¡¡ASÍ ES!!!

MARINFORD

COMO QUIERAS... YO ESTARÉ ABAJO.

GARP... VOY A CONTÁRSELO TODO.

EL DEN-DEN MUSHI...

¿QUÉ ES ESTO?

?

どよ どよ

¡SI SEÑOR!

APARTAOS UN MOMENTO.

カツン カツン

ざわっ

¡¡ALMIRANTE DE LA FLOTA SENGOKU!!

ALGO SOBRE EL VERDADERO SIGNIFICADO DE QUE PORTGAS D. ACE...

¡¡...ENCUENTRE SU FIN HOY AQUÍ...!!

TENGO ALGO CRUCIAL QUE CONTAROS A TODOS.

¡BWAJAJA! ¡A VECES PUEDES PARECER TERRIBLE, VERDAD, VIEJA TSURU-CHAN!

NO PARECE PREOCUPARTE MUCHO.....

ざわ ざわ

.....

どよ どよ

?

MI PADRE...

¡¡...ES SHIROHIGE!!

HUH... TAL COMO ESTÁN LAS COSAS...

¿MI PADRE?

SB22

¡¡SI, LO ES!! ¡¡¡SHIROHIGE ES MI ÚNICO PADRE!!! ¡¡¡NO TENGO OTRO!!!

¡¡¡NO LO ES!!!

BASADOS EN LAS ESCASAS PISTAS DEL CIPHER POL...

...INVESTIGAMOS A TODOS LOS RECIÉN NACIDOS, TODOS LOS QUE AÚN TENÍAN QUE NACER, Y A TODAS SUS MADRES, PERO NO ENCONTRAMOS NADA.

BUSCANDO POR LA POSIBILIDAD DE QUE EN ESA ISLA EXISTIERA UN HIJO DE ESE HOMBRE.

EN AQUELLOS TIEMPOS, BUSCAMOS COMO SI NUESTRAS VIDAS FUERAN EN ELLO.

¡¡PERO DE PURA TENACIDAD, TU MADRE ARRIESGÓ SU VIDA...

...PARA HACER CIERTO TRUCO PARA ESCONDER EL NACIMIENTO...!!

O ESO CREÍAMOS...

EL NOMBRE DE TU MADRE ERA PORTGAS D. ROUGE.

EN EL SOUTH BLUE, HAY UNA ISLA CON EL NOMBRE DE BATERILLA.

...Y POR DEVOCIÓN A SU HIJO, LO MANTUVO EN SU ÚTERO...

¡¡...POR VEINTE MESES!!

HIZO UNA HAZAÑA QUE NADIE HUBIESE IMAGINADO POSIBLE...

...DEJÓ ESTE MUNDO CUANDO TU ENTRASTE.

Y CUANDO FINALMENTE NACIÓ, PERDIÓ TODA LA FUERZA...

¡¡NO DIGAS QUE NO LO SABIAS.....!!

...UN NIÑO NACIÓ CON LA SANGRE MAS MALDITA DE ESTE MUNDO.

UN AÑO Y TRES MESES DESPUÉS DE LA MUERTE DEL PADRE...

どよ どよ

ESE NIÑO ERES TÚ.

...EL REY DE LOS PIRATAS, GOL D. ROGER!!!!

¡¡¡¡TU PADRE NO ES OTRO SINO...

!!?

ONE PIECE

第550話 おわり

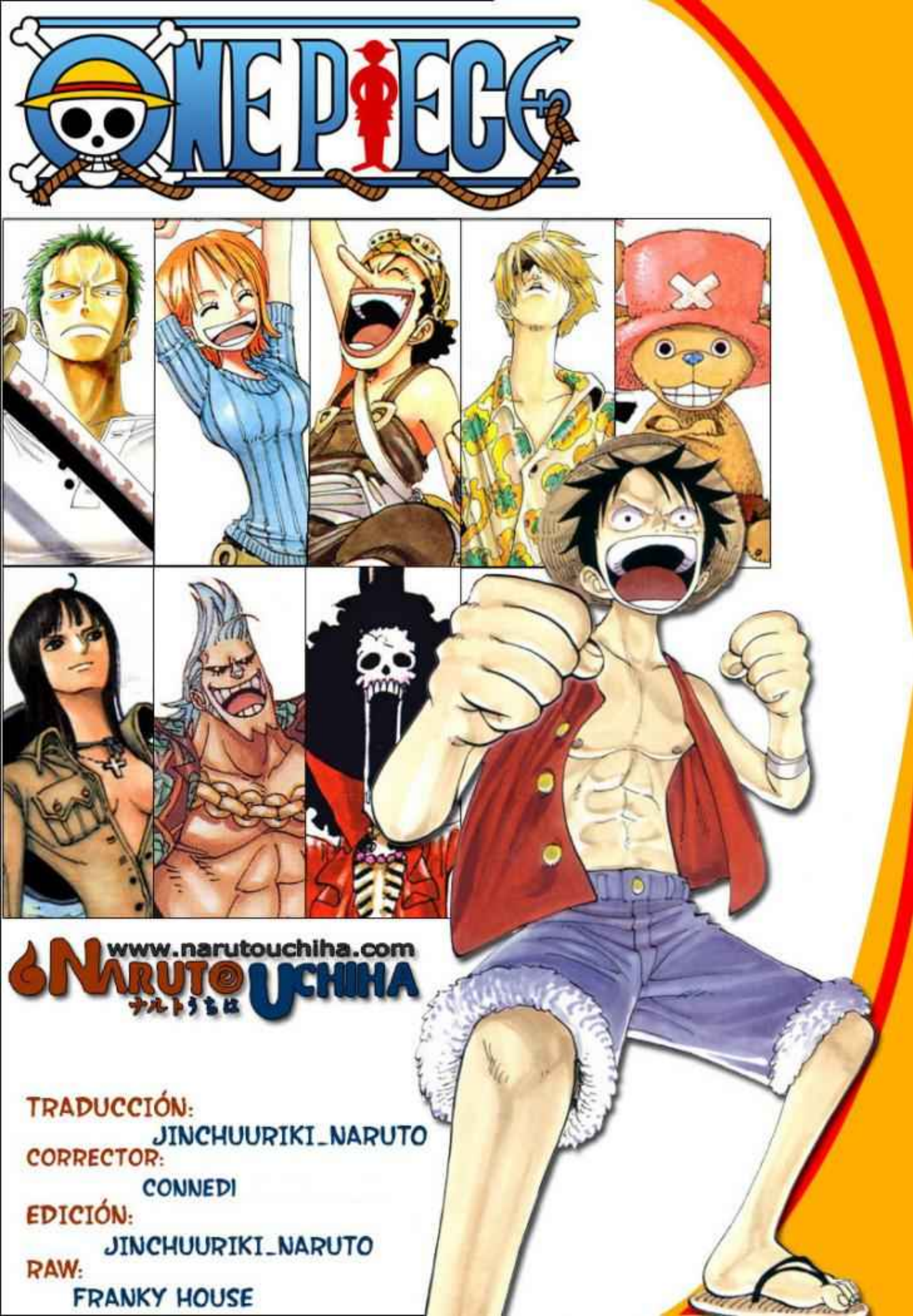
ONE PIECE
www.narutouchiha.com
NARUTO UCHIHA
ナルトうちは
TRADUCCIÓN:
JINCHUURIKI_NARUTO
CORRECTOR:
CONNEDI
EDICIÓN:
JINCHUURIKI_NARUTO
RAW:
FRANKY HOUSE

www.narutouchiha.com
NARUTO UCHIHA
ナルトうちは

JUMP COMICS

EIICHIRO ODA

TRADUCCIÓN:
Jinchuuriki_Naruto
EDICIÓN:
Jinchuuriki_Naruto
CORRECCIÓN:
Connedi
SCAN:
Franky House
TRADUC. JAP.:
Franky House

Naruto, Bleach, One Piece, Fairy Tail,
Soul Eater, Bakuman, Eyeshield 21,
666 Satan, Monter Hunter Orage,
¡Y mucho más!

DRAGON BALL KAI

CAPÍTULO 551: YONKOU SHIROHIGE

尾田先生全面協力!!12月12日(土)公開!!
劇場版『STRONG WORLD ONE PIECE FILM』!!
プレゼント付前売券8月1日(土)より全国の劇場にて発売開始!!
詳しい情報は18Pをチェック!!

MINIHISTORIA 15:
"LA ENFERMEDAD ME MORIRÉ SI ESTOY SOLO DE USOPP"
CONCLUSIÓN: USOPP SE HA VUELTO GORDO

HIKEN NO ACE.....

!!

¡¡EL MUNDO ENTERO SE SORPRENDE!!

¡¡ESTO SON GRANDES NOTICIAS!! ¡¡ENVÍA LA INFORMACIÓN A LAS OFICINAS CENTRALES!!

¡¡¡VAMOS A HACER UN EXTRA CON ESTO!!!

¡¿...ES EL HIJO DE GOL D. ROGER?!

SABADDY

LA SANGRE... ¡¡¡DEL REY DE LOS PIRATAS...!!!

ASÍ QUE AÚN VIVE .....

!!

¡Ooooooo

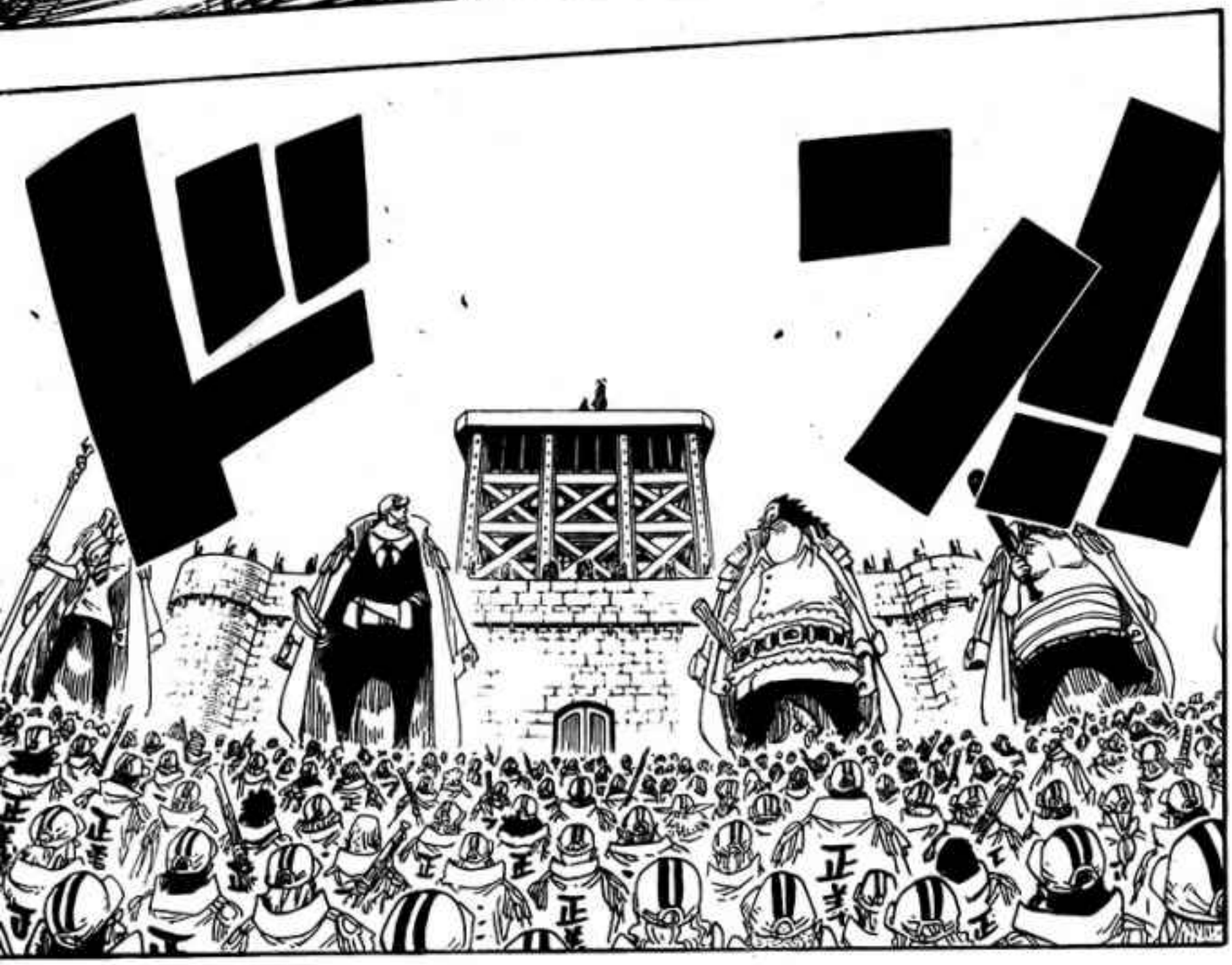

¿ASÍ QUE NO ERA...
...HERMANO DE SANGRE DE LUFFY...?

.....

...DE ROGER ...!!!
¡¡¡...EL HIJO...
W !!

¡¡¡SE SUPONE QUE TODAS LAS PERSONAS CONECTADAS A ROGER FUERON LOCALIZADAS ENTONCES...!!!
¡¡¿SU HIJO AÚN VIVE...?!! ¡¡¡ES UN MILAGRO...!!!
.....
OHO...
.....

.....
¡¡YO TAMBIÉN!! ¡¡¿QUÉ ESTÁ PASANDO AQUÍ?!! ¡¡¿AL FINAL NO SON REALMENTE HERMANOS?!!
¡¡¡Y... YA QUE ES EL HERMANO DE LUFFY, SIEMPRE PENSÉ QUE SU PADRE TAMBIÉN ERA DRAGON...!!!

PERO ME TEMO QUE PARA CUANDO ESE NIÑO LLEGUE A ESTE MUNDO, YO YA NO ESTARÉ...

¡¡GARP!! ¡VOY A TENER UN HIJO...!

ESTOY SEGURO DE QUE EL GOBIERNO VA A REPASAR TODAS MIS ACTIVIDADES EN ESTE ÚLTIMO AÑO...

POR ESO MISMO TE LO ESTOY CONTANDO A TI.

ガチャ

ガチャ

¡¿Y POR QUÉ LE CUENTAS ESTO A UN MARINE COMO YO, ROGER?!!

¡¡CUALQUIER MUJER CON CONEXIONES CONTIGO SERÁ EJECUTADA, DEBERÍAS SABERLO!!

NO... ¡¡LO HARÁS, SÉ QUE LO HARÁS.....!!

¡¡DEJO A MI HIJO EN TUS MANOS!!

¡¡PROTEGE A MI HIJO!!

ハッ!!

¡¡¡TOTALMENTE ABSURDO!!!

¡¡...PERO UN NIÑO QUE AÚN TIENE QUE NACER, NO TIENE NINGÚN PECADO, GARP!!

¡¡LA ENCONTRARÁN, Y LA MATARÁN!!

¡¡CONFÍO EN TI TANTO COMO CONFÍO EN LOS MIEMBROS DE MI TRIPULACIÓN!!

NOSOTROS HEMOS ESTADO A PUNTO DE MATARNOS TANTAS VECES... AHORA SOMOS COMO VIEJOS AMIGOS, ¡¡¿VERDAD?!!

¡ESO INCLUYE A LAS MUJERES EMBARAZADAS! ¡¡MATA A TODAS LAS QUE PAREZCAN SOSPECHOSAS!!

¡¡INVESTIGA A TODOS LOS NIÑOS NACIDOS EN LOS ÚLTIMOS DIEZ MESES DESDE QUE LO ATRAPAMOS!!

FUE AQUÍ DÓNDE SE VIO A ROGER ACTUANDO COMO UN CIUDADANO NORMAL, NO PIRATA, Y NOS LLEVA A CREER QUE HA PODIDO TENER UN HIJO AQUÍ.

¡¿ESTÁS TOTALMENTE SEGURO DE QUE ESTA ES LA ISLA?!

¡LA ERA DE ROGER HA TERMINADO! ¡¡TENEMOS QUE ELIMINAR TODO RASTRO DE SU SANGRE!!

¡VAS A VIVIR CON ESTÁS PERSONAS, ASÍ QUE PÓRTATE BIEN!

UGH...

CIERTO... AQUÍ ES DÓNDE VIVIRÁS A PARTIR DE AHORA.

¡¿DADAN?!

QUIERO QUE LE CRÍES, DADAN.

¡WAAA-HH!

¡WAAA-HH!

¡¿QUÉEE~~?! ¡¡PERO ESTE NIÑO...!! ¡¿DE QUIÉN ES HIJO?!

¡¡MI ÚNICO PADRE ES SHIROHIGE...!!

¡

YO HE COGIDO EL "PORTGAS"... DE MI MADRE, CON QUIEN TENGO UNA GRAN DEUDA... NO ME IMPORTA LA MITAD DE SANGRE QUE TENGO DE MI INÚTIL PADRE...

AÚN ESTÁ AHÍ... EL HECHO DE QUE LUFFY Y YO... TENEMOS LA SANGRE DE CRIMINALES A ESCALA MUNDIAL.....

...HABÍAS CRECIDO CON UNA TEMIBLE VELOCIDAD Y UN GRAN PODER COMO CAPITÁN DE LOS PIRATAS SPADE...

...CUANDO ESCOGISTE EL NOMBRE DE TU MADRE...

...FUE HACE DOS AÑOS...

FUE ENTONCES CUANDO NOS DIMOS CUENTA... ¡¡DE QUE EL LEGADO DE ROGER NO HABÍA ACABADO!!

¡

¡¡...PARA CONVERTIRLO EN EL PRÓXIMO REY DE LOS PIRATAS...!!

...ELIGIÓ ACOGER AL HIJO DE SU RIVAL EN SU PROPIO BARCO...

...PERO SHIROHIGE, QUE SE DIO CUENTA EN EL MISMO MOMENTO QUE NOSOTROS...

!!?

¡¡¡ESTABAS PROTEGIDO POR EL MISMO SHIROHIGE!!!

FUIMOS INCAPACES DE PONER UN DEDO ENCIMA TUYA DESDE ESE MOMENTO.

...TÚ ERES EL ÚNICO QUE CREE ESO.

ME UNÍ A SU TRIPULACIÓN PARA QUE ÉL SE CONVIRTIERA EN EL REY DE LOS PIRATAS -

¡¡¡NO!!!

¡¡¡ES POR ESO QUE ES TOTALMENTE IMPERATIVO QUE TE EJECUTEMOS HOY AQUÍ!!!

...Y SI TE DEJÁBAMOS LIBRE SUFICIENTE TIEMPO, SEGURO QUE, AL FINAL...

¡¡¡...OBTENDRÍAS EL PODER PARA PONERTE EN LA CIMA DE UNA NUEVA ERA PIRATA!!!

¡¡¡INCLUSO SI ESO SIGNIFICA ENTRAR EN GUERRA CON EL MISMÍSIMO SHIROHIGE!!!

ウオオオオオオオ!!!

¡¡¡¿QUÉ ESTÁ PASANDO AQUÍ?!!!

¡¡¡HAN ABIERTO!!!

ゴゴゴゴ

ゴゴゴゴ

¡¡¡LAS PUERTAS DE LA JUSTICIA SE ESTÁN ABRIENDO SOLAS!!!

ド

ン!!

¡¡¡INCLUSO DESPUÉS DE HABER DICHO QUE NO ABRIRÍAN SIN IMPORTAR LO QUE PASE!!

¡¡¡LA SALA DE CONTROL DEBE ESTAR SITUADA DENTRO DE MARINFORD!! ¡¡¡¿QUIÉN HA PODIDO...?!!

¡¿C... CAPITÁN BUGGY?! ¡¿PUEDE SER...?!

¡¿QUÉEE?!

¡¿HUH?!

¿¿QUIÉN DIABLOS HA ABIERTO LAS PUERTAS??

¡¡D... DEBEN HABER SIDO LOS CIELOS!! ¡¿ESTÁN LOS CIELOS INTENTANDO CONVERTIRME EN EL REY DE LOS PIRATAS?!

OH, ¡¡¿A QUÉ ESTÁS JUGANDO?!! ¡¡¡NO SEAS RIDÍCULO!!!

¡¡REALMENTE ERES UN PROFETA DE DIOS...!!

¡¡¿TÚ ESTÁS.....?!!

¡¡NO PUEDE SER ...!! ¡¡BUGGY!!

¡HAN APARECIDO DE REPENTE...! ¡¡¿PERO DE DÓNDE?!!

¡¡¡ESTÁN AQUÍ~~~!!

MARINFORD

¡¡¡TODOS LISTOS PARA LA BATALLA!!!

¡¡¡ES UNA GRAN FLOTA DE BARCOS PIRATA!!!

¡¿DÓNDE ESTÁ SHIROHIGE?! ¡¡¡NECESITAMOS CONFIRMACIÓN!!!

!!!?

ドドド

¡¡¡TODOS VOSOTROS...!!!

.....

.....

¡¡¡AÚN NO!!! ¡¡¡SHIROHIGE TIENE QUE ESTAR CERCA!!!

¡¡¡DEBE TENER ALGUN PLAN!!! ¡¡¡VIGILAD EL MAR!!!

¡¡¿ATACAMOS?!!

¡¡ESTO SE ESTÁ PONIENDO INTERESANTE .....!!

¡¡FUFUFU FUFUFU!!

BIBLE

¡¡¡VENGA VEN, SHI-ROHIGE!!!

¡¡¡AHORA ME ESTOY MOTIVANDO!!!

!
ピク..
!.....PARECE QUE HA ESCOGIDO UN LUGAR EXTRAÑO PARA MOSTRARSE...!
NO ES LA FORMACIÓN MÁS LÓGICA...
¡¿DE DÓNDE VIENE ESE RUIDO?!
¿HM?
!
MARINE
!!¿PODRÍA SER.....?!!
AHÍ ESTÁN... SON LOS QUE FALTABAN...
!!!...SE ESTABAN ACERCANDO DESDE EL FONDO DEL MAR UTILIZANDO UN BARCO CUBIERTO..!!!
!!!NO PUEDE SER.....!!!
!!!HAY ALGO EN EL FONDO DE LA BAHÍA!!!

¡¡¡Y OTROS TRES BARCOS DE LA FLOTA DE SHIROHIGE!!!

ザバッ

ザバッ

¡¡¡CONTAMOS UN TOTAL DE 14 CAPITANES!!!

¡¡¡LA BAHÍA HA SIDO PENETRADA POR EL ENEMIGO!!!

¡¡¡SHIROHIGE .....!!!

カツン...

カツン...

GURARA RARA...

カツン

¿CUANTAS DÉCADAS HAN PASADO, SENGOKU?

¡¡¡¡ES EL MOBY DICK~~!!!!

!!!?

¡¡¡AAAGHH-HHHHHH!!!

¡¡¡GURARA RARARA .....!!!

¡¡¡AGUANTA AHÍ UN POCO MÁS..... ACE!!!

¡¡¡¡PADRE!!!!

¡¡EL PIRATA DEFINITIVO ENTRA EN ESCENA!!

...SERÁ MEJOR QUE ESTÉ SANO Y SALVO...!!!!

¡¡¡¡MI QUERIDO HIJO...

ONE PIECE

第551話 おわり