ワンピース ONE PIECE

ONE PIECE 552:
"ACE Y SHIRO HIGE"

エース贈送(ごそう)くのリミット迫る!! JC(コミックスだい)第55巻(かん)9月(がつ)4日(かはつ)発売(はつばいよ)予定(てい)!!

9月(がつ)19日(にち)～23日(にち)の5日間(かかんげんてい)限定で
ワンピースショップがアクアシティお台場(だいば)に復活(ふっかつ)!!

尾田先生(おだせんせい)全面協力(ぜんめんきょうりょく)!!12月(がつ)12日(にち)(土)公開(こうかい)!!
劇場版(げきじょうばん)『STRONG WORLD ONE PIECE FILM(ストロングワールドワンピースフィルム)』!!
プレゼント付前売券(つきまえうりけん)8月(がつ)1日(たち)(土)より全国(ぜんこく)の劇場(げきじょう)にて発売開始(はつばいかいし)!!

-YO NO SOY COMIDA, CABRONES!!!
"QUE NO ESCAPE EL ESTOFADO DE MAPACHE"

ドドド

HAA!!

UWAAA!!

ボコォォォ!!

.....!!!

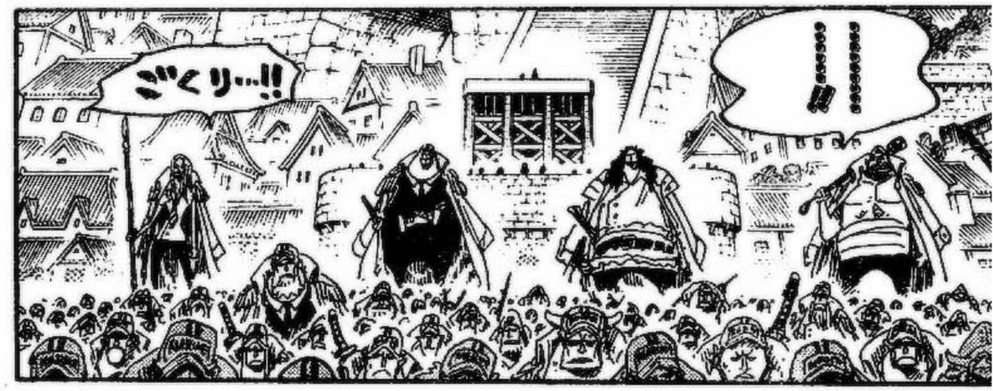

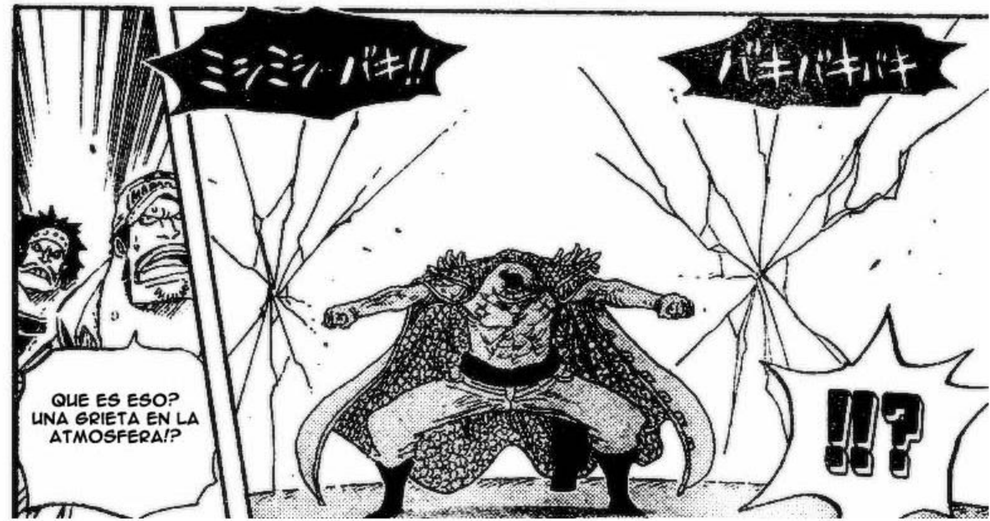

SI!! YO SALDRE AL MAR DENTRO DE 3 AÑOS

Y ME VOLVERE MUCHO MAS FUERTE!!

BUENO! NOS VEMOS LUFFY...!! ME ADELANTARE EN EL CAMINO!!

NO TENEMOS INFORMACION AL RESPECTO, SOLO SABEMOS QUE ES UNA NOVATO

Y PROBABLEMENTE TENGA HABILIDAD LOGIA

"D"...!! DE DONDE VIENE ESTO!?

UN BARCO PIRATA!! NO HABIA VISTO ESA BANDERA ANTES!!!

SPADE

ESE CABRON!! COMO QUE SE VOLVIO UN PIRATA!!?

SPADE

DE VERDAD, ACE!?

ASI ES, QUIERO CONOCERLO A TODA COSTA!!

PERO QUE EDAD TIENE ESTE CHICO?

AUN ES MUY JOVEN...

ULTIMAMENTE VIVEN SU VIDA MUY RAPIDO

GURARARA ...

PARECE QUE HAY MOCOSOS MUY PODEROSOS EN EL GRAND LINE

LA MARINA HA DECIDIDO INVITARLO A SER UN SHICHIBUKAI, VERDAD?

Y QUERIA VERTE PARA DICRTE, GRACIAS...!!

ES QUE ESCUCHE QUE SALVASTE LA VIDA DE MI HERMANO Y EL HABLA DE TI TODO EL TIEMPO

!

QUERIAS VERME?

カチャ

ASI QUE TU...

NO CREAS COSAS QUE NO SON!!

AUN ERES UN MOCOSO PARA INTENTAR SER UN ASESINO

HEY GRANDULON! QUIERO QUE ME DIGAS LO QUE SABES DE EL TAL SHIRO HIGE!!

Y NO PUEDO PERMITIRTE QUE LO VEAS!!

HOY HAY FIESTA!!

ああああ

HERMANO DE...!!? EH!! NO ME IMAGINABA ALGO COMO ESTO

ES UN GUSTO CONOCERTE, Y CUENTA COMO LE VA A LUFFY

HAA... HAA...

NO LO HAGAS ACE!! EL ES JINBEI!!

PERO AUN ASI... TENDRAS QUE ENFRETARTE A MI

YO NO PERTENESCO A LOS PIRATAS DE SHIRO HIGE...

HAA... HAA...

ACE...!!
YA DEJALO ASI,
VAS A MORIR!!

YA LLEVAN 5 DIAS
PELEANDO Y AUN
SIGUEN...

VAMOS PIRATAS DE
SHIRO HIGE!!!

DETENGANSE,
NO NECESITARE
AYUDA EN
ESTO!

ゴゴゴゴゴゴゴ!!?

ASI QUE EL ES EL
QUE BUSCA MI
CABEZA!?

CUMPLIRE SU
DESEO Y LO
ENFRENTARE!!

"ENJYOUMOU...!!!

ド!!ォ...!!!

KYAAA!!

WA!

MALDITO!!

USTEDES LARGUENSE DE AQUI!!

QUE...? ASI QUE ES UNA ACCION DESESPERADA. ...!?

CAPITAN ACE!! QUE HACES!!?

CAPITAN!!

ゴオオオオ

PELEARE HASTA EL FINAL.....!!!

TIENES QUE DEJAR QUE MI BANDA ESCAPE...!!!

A CAMBIO...

Y USA TU ODIO PAR NAVEGAR POR LO MARES CON TODO TU CORAZON

SI AUN TIENES TU ESPIRITU DE LUCHA, LLEVA MI NOMBRE EN TU ESPALDA

AUN NO ES TU HORA DE MORIR, MOCOSO

GURARARA!! ASI QUE AUN NO TE RINDES...!?

DEJATE DE IDIOTECES...!!

A PARTIR DE AHORA SERAS MI HIJO!!!

SI TAN SOLO NO TUVIERA ESTAS CADENAS...

ESTAN SEGUROS DE QUERERME TENER EN ESTE BARCO!?

UH!?

LES PATEAMOS EL TRASERO, PERO NO TE PREOCUPES, NO LOS MATAMOS

POR CIERTO, TU BANADA REGRESO POR TI

ESTAN JUSTO EN ESTE BARCO...

ES GENIAL QUE TE UNAS A NOSOTROS

YO SOY EL COMANDANTE DE LA CUARTA DIVISION, MI NOMBRE ES "SATCH"

CALLATE!!

ES CIERTO!! SE ME OLVIDO DECIRTE LO QUE PASARIA SI PERDIAS!!

JAJAJA! QUE PASA CONTIGO, PEQUEÑO GRUÑON!?

.....

ドゴッ!!

GUAAA...

GUAAA...

.....
FIJATE POR DONDE JUEGAS!!
HEY HEY! QUE CREES QUE HACES!?
!!!

ドボン!!
!!

.....

HEY!! EL MOCOSO CAYO AL MAR, NADIE PIENSA SALVARLO!!?

ガゴォン!!
CADA DIA ES LO MISMO...
ESO CREO
YA SON 100 INTENTOS, VERDAD?
ES SIMPLE... ES POR QUE EL NOS LLAMA "HIJOS"
Y EL MUNDO NOS ODIA POR SERLO
POR QUE TODOS USTEDES...
LO LLAMAN "PADRE"...!?
O QUEDATE Y LLEVA CON ORGULLEO LA MARCA DE SHIRO HIGE!!!
ESPERO QUE DEJES ESTE ABSURDO JUEGO Y REACCIONES DE UNA VEZ
ASI QUE LARGATE DE ESTE BARCO...
AHORA NO PODRAS TOMAR LA CABEZA DEL VIEJO
AUNQUE SOLO SEA UNA PALABRA
... Y ESO NOS HACE FELICES...

HACE TIEMPO QUE NO TIENEN UN COMANDANTE

YO COMANDANTE DE LA SEGUNDA DIVISION!?

Y TODOS CREEMOS QUE ERES EL INDICADO PARA EL PUESTO

ACE LO HA HECHO DE NUEVO!!

OOOH!!!

ACE SE HA RENDIDO!!

DICEN QUE ES MUY FUERTE!!!

OTRO CHICO SE HA UNIDO A LOS PIRATAS DE SHIRO HIGE!!

ZEHAHAHA!! ESTA BIEN, NO TE PREOCUPES POR MI, YO NO TENGO INTERES EN ALGO COMO ESO

Y QUE HAY DE TI, TEACH? TU HAS ESTADO MAS TIEMPO QUE YO AQUI

SOLO DIFRUTALO, COMANDANTE ACE!!

NO IMPORTA DONDE O DE QUIEN NACISTE, TODOS SOMO HIJOS DEL MAR!!

CUANDO DIGISTE QUE QUERIAS HABLAR CONMIGO NO ME IMAGINE ALGO ASI, Y AUN ASI TE PREOCUPAS?

GURARARA!!!

EL ERA TU ENEMIGO, VERDAD?

NO TE PARECES EN NADA A TU PADRE

ASI QUE ASI ESTAN LAS COSAS

GURARARA... YA VEO, ESTO ES UNA SORPRESA

ME SACARAS DE TU TRIPULACION !!?

Y USA TU ODIO PAR NAVEGAR POR LO MARES CON TODO TU CORAZON

SI AUN TIENES TU ESPIRITU DE LUCHA, LLEVA MI NOMBRE EN TU ESPALDA

AUN NO ES TU HORA DE MORIR, MOCOSO

GURARARA!! ASI QUE AUN NO TE RINDES...!?

DEJATE DE IDIOTECES...!!

A PARTIR DE AHORA SERAS MI HIJO!!!

SI TAN SOLO NO TUVIERA ESTAS CADENAS...

ESTAN SEGUROS DE QUERERME TENER EN ESTE BARCO!?

UH!?

LES PATEAMOS EL TRASERO, PERO NO TE PREOCUPES, NO LOS MATAMOS

POR CIERTO, TU BANADA REGRESO POR TI

ESTAN JUSTO EN ESTE BARCO...

ES GENIAL QUE TE UNAS A NOSOTROS

YO SOY EL COMANDANTE DE LA CUARTA DIVISION, MI NOMBRE ES "SATCH"

CALLATE!!

ES CIERTO!! SE ME OLVIDO DECIRTE LO QUE PASARIA SI PERDIAS!!

JAJAJA! QUE PASA CONTIGO, PEQUEÑO GRUÑON!?

AUN CUANDO NO LES HICE CASO Y ME FUI POR MI CUENTA...

CHICOS...

PADRE...

!!!

YO TOME LA DESICION POR MI CUENTA, AUNQUE USTEDES ME DIJERON QUE-

MENTIRA!!

!!?

CREO QUE TODO EL MUNDO DEBERIA SABER...

ASI ES, YO LO ESCUCHE BIEN

PERDON POR METERTE EN PROBLEMAS, ACE!

YO TE DI LA ORDEN DE IR TRAS EL, VERDAD MARCO!?

SOLO ESPERA!! IREMOS POR TI ENSEGUIDA!!!

NO DEJAREMOS QUE ESOS MALDITOS TE HAGAN ALGO, ACE!!!

QUE LE PONE LA MANO ENCIMA A UNO DE NUESTROS NAKAMAS!!!

LO QUE LE PASARA AL MALDITO...

ウオオオオオオオオ!!

ESTO ES MUY DESAGRADABLE

QUE DEMONIOS CREEN QUE ESTAN DICIENDO!?

AUN NO EXISTE ENEMIGO QUE NOS GANE

...!!!

YA VERAN, CUARTEL GENERAL!!

QUE DEMONIOS PASA CON ESTE TEMBLOR!!?

!!?

BIBI

NO IMPORATA EL GRAN PODER MILITAR QUE TENGAMOS, NO DEBEMOS SUBESTIMAR A ESTE ENEMIGO

ESTE DIA PODRIA SER NUESTRO FINAL!!! ESTE HOMBRE...

EL QUE COMIO LA "GURA GURA NO MI", UN HOMBRE TERREMOTO

EDWARD NEWGATE "SHIRO HIGE"...

MIREN!! UN TSUNAMI!!!

ES ENORME !!!

YA HA COMENZADO... ESTO ES UN MAREMOTO

Y SE CONVERTIRA EN UN GIGANTESCO TSUNAMI

AL ATAQUE!!!
ESTA GUERRA HA COMENZADO!!!
MARINE
AAAH!!!
LOS DOS GRANDES PODERES MILITARES DEL GOBIERNO A LA DEFENZA, EL CUARTEL GENERAL DE LA MARINA Y LOS OUKA SHICHIBUKAI
UNA FLOTA DE 47 BARCOS DEL NUEVO MUNDO BAJO EL MANDO DE SHIRO HIGE AL ATAQUE
TIENE EL PODER DE DESTRUIR EL MUNDO ENTERO!!!
NO IMPORTA QUIEN GANE... NO IMPORTA QUIEN PIERDA... EL MUNDO CAMBIARA POR COMPLETO!!!
LA GUERRA HA ESTALLADO!!!
海軍
ONE PIECE

traduccion y edicion:
akiba-kei
limpieza y coloreados:
goldenhans
AKIBA-KEI.FOROES.NET

GURARA!!
!!!
ゴォォォ
ゴゴゴゴゴ
SOLO ESPERA UN POCO... ACE!!
PADRE!!!
...QUE NO LA HAYA PASADO NADA A MI QUERIDO HIJO!!!
POR SU PROPIO BIEN ESPERO...
ドーン!!!
!!!
One Piece © Eiichiro Oda
Cleaning and color: goldenhans
http://goldenhans.deviantart.com

goldenhans.deviantart.com

One Piece © Eiichiro Oda
Cleaning and color: goldenhans
http://goldenhans.deviantart.com

★買ってくれた読者にプレミアムコースター10種セット&尾田先生サイン色紙を抽選でプレゼント!!JC55巻9月4日発売!!

★エース救出へ!!大戦争突入!!巻頭カラー!!

真夏に頬張るアイスクリーム!!大冒険同様の蜜の味!!

ONE PIECE 553: LA BATALLA DESICIVA EN SU APOGEO

←漫画は37Pから!!

UN TSUNAMI!!!

H''H''H''H''H''H''!!!

生で見ることは強大な力!!

海軍

WAAAA!!!

MARINE

MARINE

COMO ERA DE ESPERARSE DE EL LEGENDARIO PIRATA!!

QUE PODER!

ゴゴゴゴゴ

わあああああ

GURARARA !!!

ドキィーン
AOKIJI...
PELIQUEÑO BASTARDO...!!
海軍
"ICE AGE"
11
パキン!!
ビッ!!

パラパラ…

パキ

パキ

パキパキ…

正義

!!

ピシ!

ARARA!

パリン!!

パリリン!!

KYAA!!

!!

パキ

パキ

WAA!!

LO DETUVO!!

正義

ドドド

AQUI VIENEN LOS CAPITANES DE DIVISION, DETENGANLOS!!

MOSTREMOSLES NUESTRA FUERZA!!

HAN PARALIZADO LOS BARCOS POR COMPLETO

LA BAHIA ESTA CONGELADA POR COMPLETO!!

ATAQUEN!!!

DESTRUYAN A MOBY DICK!!

GRACIAS AL HIELO PODREMOS AVANZAR

LLEGO LA HORA

AHORA SI ME TOMARE ESTO MAS EN SERIO QUE NUNCA!!
WAHAHA!! UN OCEANO CONGELADO, ESTO SI QUE ME EMOCIONA!!
SOBRE DE ELLOS!
LOS VICE ALMIRANTES...

ESTO NO LES SERA NADA FACIL!!
スパパーン!!
!!!
...DEL CUARTEL GENERAL DE LA MARINA!!

AL ATAQUE!!

HACE TIEMPO QUE NO VEO A LOS VICE ALMIRANTES LISTOS PARA PELEAR JUNTOS

ESTO ES COMO EN LA "BUSTER CALL"

NO SEAS IMPERTINENTE, MOCOSO

OTSURU-SAN, QUEDATE ATRAS!!

MUEVAN ESOS BARCOS LEJOS DE AQUI!

HAY ALGO QUE QUIERO COMPROBAR CON MIS PROPIOS OJOS

LA DIFERENCIA DE FUERZA ENTRE ESE HOMBRE Y YO...

FUFUFU! Y AHORA QUE PIENSAS HACER!?

POR FIN HA COMENZADO!!

ASI QUE...

NO HABRA NINGUN LUGAR SEGURO EN ESTE MUNDO

AUN SI LLEVAMOS SUS BARCOS AL FIN DEL OCEANO

ガキィン!!!
LA ESTOCADA MAS FUERTE DEL MUNDO!!
LO DETUVO!!
"DIAMOND" JYOZU!!
EL CAPITAN DE LA TERCERA DIVICION!!
WOOH..!!
MIHAWK!!

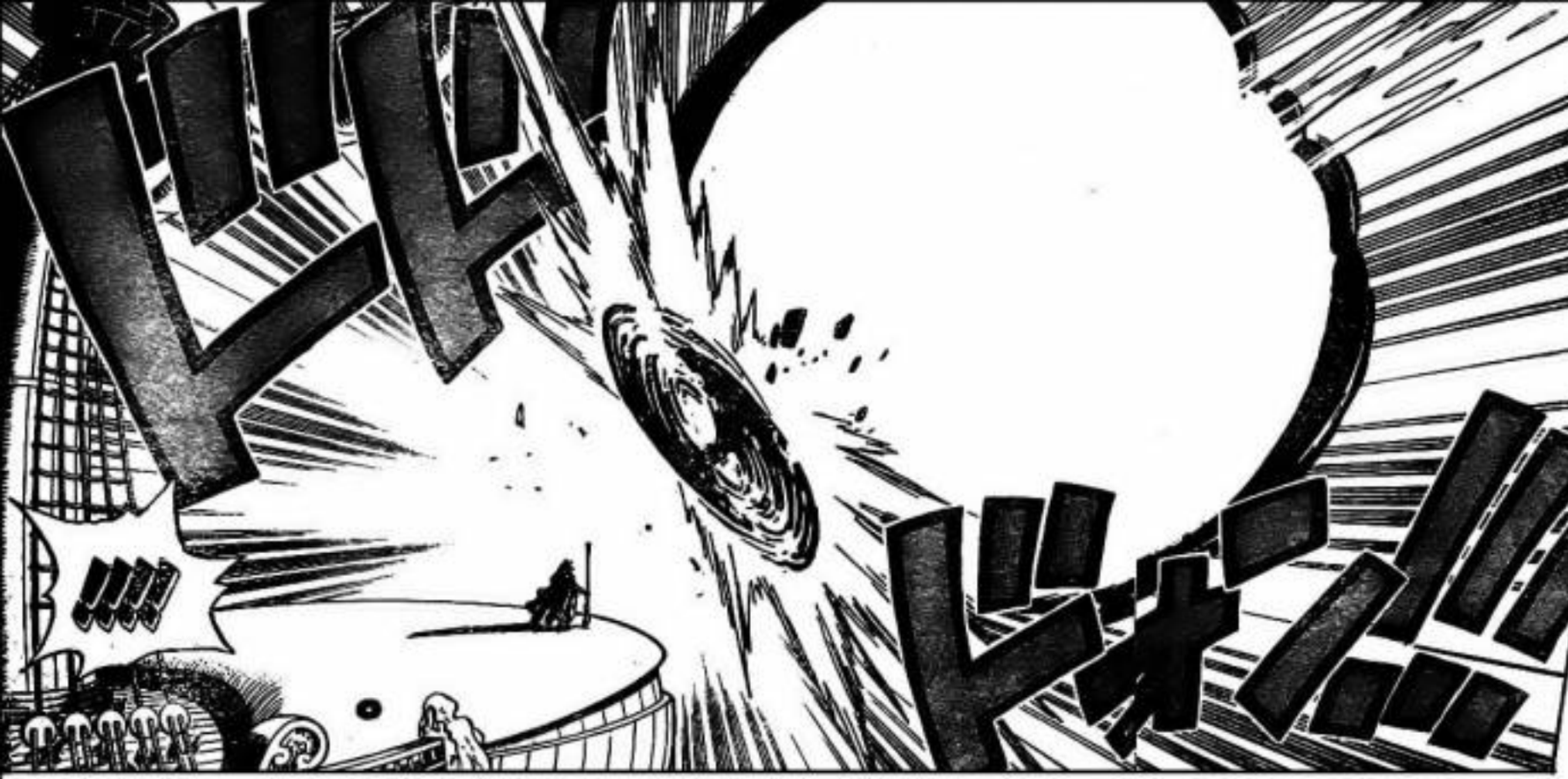
!!!!

WAA!!
!!?
"YASAKATA NO MAGATAMA"

QUE MIEDO ME DAN...
PIRATAS DE SHIROHIGE!!
LA MEJOR BATALLA OFENSIVA VS DEFENSIVA!!
MARCO!!
AUN NO PUEDES PONERLE LA MANO ENCIMA AL "REY"
EL COMANDANTE DE LA PRIMERA DIVISION...
AKIBA-MANGAS
第553話 おわり
!!!
DETUVO EL ATAQUE DEL ALMIRANTE!!
PERO QUE!!? ES UNA FLAMA AZUL...!!

KIZARU ESTA AQUI!!
QUE DEMONIOS PASA CON ESA LUZ ...!?
OI! OI!

AKIBA-MANGAS
AKIBA-MANGAS.BLOGSPOT.COM
TRADUCCION Y EDICION
AKIBA-KEI

ワンピース ONE PIECE

ONE PIECE 554: "EL ALMIRANTE AKAINU"!!

ESTOS CABRONES ME QUERIAN COMER
ULTIMA-MINIHISTORIA: "GUERRA DE HUMANOS CONTRA AVES"

"MARCO EL FENIX"!!!

ESTA RECIBIENDO LOS ATAQUES DE KIZARU-SAN DE FRENTE...

QUE LE PASA A SU CUERPO!?

Y SIGUE DE PIE...!!

ASI QUE DE VERDAD ES TAN PODEROSO COMO SE RUMORABA...!!?

ボボ ボボボ…

ボボボ…

LA ZOAN MAS RARA, "LA BESTIA MITOLOGICA"!!!

AUN MAS RARA QUE LAS LOGIA...

SIN IMPORATAR EL ATAQUE QUE RECIVA, SIEMPRE SE REGENERARA...

EL ES EL COMANDANTE DE LA PRIMERA DIVISION...!!!

NO MIENTAS!

BUEN TRABAJO, ME LASTIMASTE

JAMAS HABIA MIRADO UN AVE COMO ESA...!!

ドドドド

ドドド!!

ボッ!! ボッ!!

ばッ…!!!

HAAA!!!

ドドドン!!

アアアアアア...

MENTIROSO!

HMM... ESO DOLIO

ガ!!!

ドン!!

ゴゴゴゴ

PERO QUE IMPRESIO NANTE FUERZA!!!

ズズズ

JYOZU!!!

HAGANSE A UN LADO!!!

オオオ

AQUI VIENEN!!

EL EQUIPO DE GIGANTES!! SON TAN ALTOS QUE PODRIA DECIRSE QUE LLEGAN AL CIELO!!!

スタ

AH!

KIZARU-SAN ...

MARINE
MALDICION. SI NOS MOVEMOS DE NUESTRA POSICION NADIE PROTEJERA ESTE LUGAR
AKAINU-SAN!!!
ゴゴゴゴゴゴ
れあああ
あああ
ボボボボ
バリバリバリ
MARINE
!!!?
UWAAA !!!
ES UN ICEBERG...!!!
TRATEN DE DETENERLO!!!
ES GIGANTESCO !!!

EL GIGANTESCO ICEBERG... HA SIDO COMPLETAMENTE...
DESTRUIDO!!!
UNA EXPLOSION VOLCANICA!!!
"LA GRAN ERUPCION"!!!

TU SI ENCIENDES LOS ANIMOS...
ヒュルルル
ド
ド!!

ドカーン!!
ドカーン!!
UWAAA!

...
RA RA RA!

ゴゴゴゴゴゴ

FU FU FU...
DEBERIAS USAR ESO PARA ENCENDER LAS VELITAS DE UN PASTEL, MOCOSO!!
PARECE QUE ESTAS BUSCANDO TENER UN FUNERAL LLAMATIVO, SHIRO HIGE

...ESTAMOS MIRANDO EL DIA DEL JUICIO FINAL
!!!

LOGRO DARLE AL BARCO PRINCIPAL!!!
ドオ
UWAA!! LO CORTO POR COMPLETO

REPLIEGUENSE, HAY QUE CERRARLES EL PASO!!!

ACABEN CON LOS CAPITANES!!!

ボロッ

ドゴ

FUEGO! FUEGO! NO PAREN!!

ドゴ

ビン!!

わああああ

NO LO DEJEN QUE LLEGUE A TIERRA!!! TENEMOS QUE ACORRALAR A SHIRO HIGE EN MOBY DICK Y MATARLO!!!

ビン!!

わああああ

ああ...

TIENE QUE SER MIO!! QUIERO SU CADAVER!!!

KISHISHISHI!!! CON QUE UN DESCENDIENTE DE OZ!!? ES UNO DE LOS COMANDANTES DE SHIROHIGE!!!

FU FU FU!!!

TENEMOS QUE ABRIRNOS PASO!!!

ゴゴゴオオオ…!!

...!!?

ADELANTE, OZ JR.!!!

EH!?

ROMPAN SU FORMACION DE BATALLA!!!

WOOO!!!

NO LO DEJEN ENTRAR A LA BAHIA!!!

UN DESCENDIENTE DE OZ...

ESTO ESTA MAS ALLA DE UNA BATALLA DE GIGANTES!!!

ESTO SE ESTA PONIENDO EMOCIONANTE...

LOS SHICHIBUKAI COMIENZAN A MOVERSE!!

ACE ES UNA BUENA PERSONA, NO DEJARE QUE NADA LE PASE

AKIBA-KEI NO FANSUB

第554話 おわり

AKIBA-KEI
Anime y manga - akiba-kei.tk
VISITA:
AKIBA-KEI.TK
RAW Y EDICION: CEPILLON
LIMPIEZA: GOLDENHANS
TRADUCCION: AKIBA-KEI

BINKTOPIA

ONE PIECE

ONE PIECE 555: "OZ JR." Y SU KASA

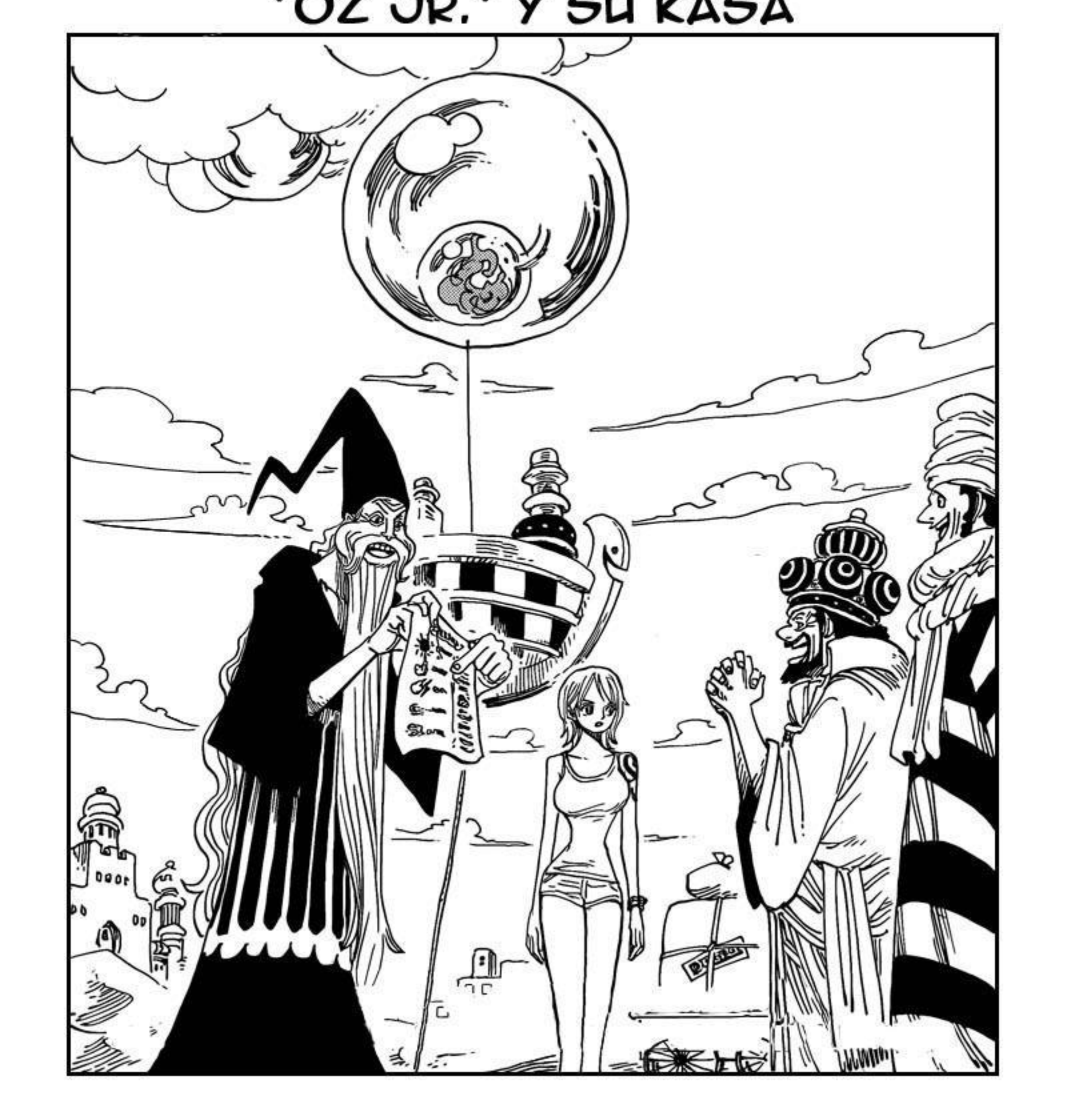

ESTO NO SERA TAN FANCIL COMO CREEN

.....

SERAS UN BLANCO FACIL PARA ELLOS

ESPERA OZ JR, CON TAMAÑO

ACE-KUN!! VOY POR TI!!!

UUU...!!

ボフォ!!

ES DEMASIADO GRANDE, ESTO VA MAS ALLA DE UN SIMPLE GIGANTE!!!

バキバキ

DISPAREN!! NO IMPORTA SI ES UN GIGANTE O NO, ES UN HUMANO!!

VIENEN A ENCARGARSE DE "OZ JR."

LA UNIDAD DE GIGANTES ESTA AQUI!!!

UWAAA!!!

MALDICION

ドズドズ

MIRAR A ALGUIEN PARA ARRIBA...

ES UNA NUEVA EXPERIENCIA PARA MI

DEBEMOS DETENERLO A TODA COSTA!

WOO!!
OZ JR LOGRO ROMPER SU FORMACION!!!
海軍
わあああああ
VAMOS CON EL!!!
UWAAA!!
!!?
ドゴゴオオ

UWAAA!!

COMODORO LACIOU!!

.....
.....

HAY QUE INVADIR LA BAHIA!!!

SIII!!

CABRONES!! APOYEN A OZ JR.

ENTIENDO!!

USTEDES SERAN SU REFUERZO

JEFE!! NO ME PIDA QUE ME DETENGA!!

SOLO QUIERO RESCATAR A ACE-KUN

ESTO ES UNA TONTERIA OZ, SOLO ENCONTRARAS LA MUERTE

NO PODEMOS DEJARLOS LLEGAR A LA PLAZA!

PLAZA

SHICHI-BUKAI

OS JR.

MALDICION!!! REPLIEGUENSE!!! TENEMOS QUE CONCETRAR UNA LINEA DE DEFENSA EN LA BAHIA

ガチーン!!

HEY... CHICOS... QUE LES PASO?

TRAICIONERA, TAMIEN ATACASTE A LOS NUESTROS!!!

ゴロン...

ガキッ!!

ドオン!!!

QUE DEMONIOS PODRIAMOS HACER EN CONTRA DE ALGO TAN GRANDE!!?

ガフ

!!?

ピキキ

ドピッ

"FLECHA DE AMOR"!!

!!?

ドドドドドッ!

WAAA!!!

ちゅっ

ぱん!

ぎゅっ!

ギリギリギリ...

PONGAN ATENCION EN OZ, PODRIA APLASTARNOS A NOSOTROS TAMBIEN!!

ドドドドドッ

す

MI CUERPO SE VA VOLVIENDO DE PIEDRA!!

ガロ...

YO QUIERO QUE VOSOTROS ME MANTENGAIS ESTA PROMESA BAJO ESTAS CONDICIONES!!

YO NO HE DICHO QUE ME CONVERTIRIA EN VUESTRO ALIADO!

ESTUVE DE ACUERDO EN LUCHAR CONTRA BARBABLANCA, PERO...

.....
.....!!!

!?

PARA MI TODOS LOS HOMBRES SON IGUALES YA SEAN ALIADOS O ENEMIGOS.

QUE NO LO SEPA "EL"...

.....
.....!!!

MARINE

...TRAICIONERA, TAMBIEN ATACASTE A LOS NUESTROS!!!

QUE!?

MALDICION... QUE... MUJER!

POR FAVOR,

POR MI BELLEZA!

ドーン

!!!?

PERFUME FEMULL!!!

バキ バキ バキ

UWAAA!!

OZ!!!

.....

ズズッ!!

ズドォン…

ドゴォ…ン

わあああああ

ズドォ…ン

IPH…!!

ドゴォ…ン!!

!!?

URUSUS SHOCK!!

ESTO ES...?

DETENTE, NO LO LOGRARAS!!!

TU ESTAS MAS CERCA DEL SOL, ASI QUE PONTELO

ME ENSENARON A HACERLO EN EL PAIS WANO!

OOO...! ESTO ESTA MUCHO MEJOR

.....
.....

ESTA ES UNA TECNICA DE TEJER USANDO FUEGO

LE COSTO 2 INTENTOS LOGRAR HACERLO BIEN, SIEMPRE TERMINABA QUEMANDOLO

APUNTEN A OZ JR!!!

MM...

YA VEO. QUE ALEGRIA!!

OZ!!!

ERA DE ESPEARSE, ESTO ES IMPOSIBLE, OZ ES UN BLANCO FACIL

!!

ドゴッ!!

ゴゴゴゴゴ!!

CAPITAN OZ! QUE HACE AFUERA EN LA LLUVIA!?

YA NO ME MOJO CON LA LLUVIA!

ESTO ME GUSTA

ドドドド

UUAHG!!

HAH... HAH...

POR LO MENOS... TENGO QUE DERROTAR A UN SHICHINBUKAI

HU?

ゴゴゴゴゴ!!!

!!!?

QUE DIVERTIDO JEJEJEJE JEJEJE JEJEJEJE

TSUNO TO KAGE!!!

MALDITO DOFLAMINGO! SABIA QUE QUERIA EL CUERPO Y AUN ASI LE CORTO LA PIERNA.

ドゴォ…ン…

ONE PIECE

CH. 555 END

VAMOS!!!

UHH... UHH...

UGHH

OZ!

LOGRO ENTRAR EN LA PLAZA!

UHH

SOLO UN POCO MAS...

BY THIS MEANS WE REQUESTED EXCUSES TO ALL THE STAFF OF BINKTOPIA, WE USED ITS SCALATION OMITTING THE RESPECTIVE CREDITS TO HIS WORK.
THANKS TO HIS SCALATION WAS POSSIBLE US TO RELEASE THIS CHAPTER OF ONE PIECE, WAS MY ERROR OMITTING HIS LOGO IN THE COVER OF ONE PIECE.
WE REITERATED OUR BUT SINCERE APOLOGIES TO THE STAFF OF BINKTOPIA AND MANGAHELPERS BY THIS ERROR.
IT IS THE FIRST TIME THAT WE USED ONE SCALATION OF BINKTOPIA AND THAT THIS IS NOT EXCUSE, BUT WERE EXPECTED UNDERSTAND TO US AND THEY EXCUSE TO US.

THANK YOU VERY MUCH TO BINKTOPIA FOR HIS SCALATION AND WE REITERATED OUR BUT SINCERE APOLOGIES

ATTE.:
AKIBA-KEI NO FANSUB

#binktopia @ irc.irchighway.net

BINKTOPIA

#mangashare @ irc.irchighway.net

DO NOT MIRROR this scanlation outside of MangaShare / Binktopia / IRC

MOPPERS

thatbabo, DFX, Haros, zidane

RAW Littleshrimp

TRANSLATION svg

TYPESETTING zidane

QC zidane, Asce

Join the Binktopia team

www.binktopia.org

Read and discuss manga

www.mangashare.com

Please support the mangaka and publishers by buying the official volumes when they're available in your area/language.

International scanlators are free to use our cleans as long as they keep this credit page in their releases.

AKIBA-KEI
Anime y manga - akiba-kei.tk
FOR ORIGINAL SCANLATOR AND TRASLATE VISIT:
HTTP://BINKTOPIA.ORG
SCALANTOR : BINKTOPIA
TRANSLATOR : BINKTOPIA
TRADUCCION AL ESPAÑOL
HTTP://AKIBA-KEI.TK/

ワンピース ONE PIECE

ONE PIECE 556:
"LA JUSTICIA TIENE QUE PREVALECER"

OZ JR!!!

JAJAJA!

ESTO DE VERDAD ME AGRADA!!

AAGH... ACE-KUN...

AAAH... AAH...

OZ...

DEMONIOS, MALDITO SHICHIBUKAI!!

CAPITAN OZ JR!!

HEHEHEHEH... ESTO ES GRANDIOSO! HEHEHEH!!!

PARECE QUE TE DIVIERTES MUCHO, DOFLAMINGO!!!

KISHISHISHISHI!!!

ドッ

!!! OZ JR!!!!

わあああああああ!!

ESO SI ES MATAR CON ESTILO!!

KISHISHISHI!! MIRA!!!

HAY HOMBRES DEMASIADO ENORMES EN EL MUNDO EXTERIOR

ズズズズ…

VICE ALMIRANTE RONS!!

INCLUSO PUEDE DERRIBAR A UN GIGANTE FACILMENTE
ゾクッ!!

!!!
バカ!!

OZ JR...

HAS BAJADO LA GUARDIA SHITOHIGE!!!
NO TIENES TIEMPO DE LAMENTARTE

う
ブォーン

ES NUESTRO TURNO DE AVANZAR!!! VAMOS, SOBRE EL MAR!!

WOOO!!

PARECE QUE ESTE DIA ES DE MUCHOS TERREMOTOS!

コケーコ!!

ヒヒーン!

HEY, ESPERÉN!!

ズズズ..

ESTAMOS EN EL LUGAR EXSACTO... EN EL CENTRO DE TODO! COMANDANTE DE LA 13 DIVISION, ATOMS!!

ESTA EMOCION DE ESTAR EN MEDIO DE ESTA ERA!!

HEHEHEHEH... ESTO ES TAN DIVERTIDO!!

CHICOS ALEJENSE DE MI!!!

MALDICION!!

GUAAA!!

NO LO HAGAS DOFLAMINGO!!!

ESPERA!!

ぎゃあ

MPOSIBLE! ESTO ES IMPOSIBLE, ESTOY TAN ASUTADO QUE NO SOY CAPAZ DE HACER NADA!!

ESTOS TIPOS SON DEMASIADO PODEROSOS Y SE HA DERRAMADO MUCHA SANGRE!!

ESPERA COBY!!

UWAA!

HAA...

HAA!

POR FAVOR, DEJEME IR, ESTOY MUY ASUTADO!

HA... HA...

MIS PIERNAS TIEMBLAN DE SOLO PENSAR EN MI FAMILIA!!

UH!?

REGRESA A LA BATALLA!

ENTONCES NO VIVAS CON ELLOS CARGANDO CON LA VERGUENZA DE HUIR!!

SI REALMENTE AMAS A TU FAMILIA

ALMIRANTE AKAINU...!? POR QUE ESTA AQUI...!?

UH?

ESTAMOS LISTOS PARA PROSEGUIR CON EL PLAN
CAPITAN SAKATZUKI!!
KYAAAA!!!

CAPITAN ATOMS!?
CHICOS, NO SE ME ACERQUEN

ESOS CONCEPTOS HAN CAMBIADO ATRAVEZ DE LA HISTORIA....
LOS PIRATAS SON LA MALDAD?...
LOS MARINES SON LA JUSTICIA?

ドン!

ウオオオオオオオ!!

QUIEN HARA SU JUSTICIA!!

POR QUE EL GANADOR SERA

海軍

QUE PLANEAS HACER!?
GURARA!!

"EL MAESTRO DE LA ESTRATEGIA"
SENGOKU...

!!!
QUE!? UN ROMPE HIELOS!?

NO DEJEN QUE SE ACERQUEN A OZ, HAY QUE INVADIR LA BAHIA!!

ELLA NOS LAVO...
OTSURU-SAN... ES HORA DEL PLAN.
Y NOS SECO...
DEN LA ORDEN A TODAS LA FLOTAS!
PARECE QUE YA ES HORA!

LO VAN A LOGRAR!!!
ESO NO ES PROBLEMA!
INVADIRAN LA BAHIA, VICE ALMIRANTE SENGOKU!!

ES WHITEY BAY "LA BRUJA DEL HIELO"
ESE ICEBERG NO ES NADA PARA NOSOTROS!

NO... A FIN DE CUENTAS ES UN PIRATA

Y NO HAY COMPASION PARA UN PIRATA

カツン カツン...

QUE PASA GARP?

TIENES ALGUN PROBLEMA CON EL PLAN?

VIEJO...

NO LE PEGUES A LUFFY, VIEJO!!

COMO UN FAVOR PARA MI

UWAA!

UWAA!

ESPERA!! SOLO DENTEN ESTO AQUI

ドゴォ...ン

BIEN, ENTONCES...

PERO TU FAMILIA ES DIFERENTE

NO HAY COMPASION ENTRE LOS PIRATAS...

ズドォ...ン

ドゴォ...ン

わあああああああ...

ACE...

POR QUE NO SEGUISTE UNA VIDA COMO TE ACONSEJE!?

HA!! SI PUDIERA, YA LO HUBIERA HECHO

SI DECIDES INTERVENIR, NO DUDARE EN NADA, INCLUSO SI SE TRATA DE TI

ドゴォォーン

わぁぁぁぁぁ

CHICOS, USTEDES SE ENLISTARAN EN LA MARINA, ENTENDIERON?

VIEJO...!!!

SI, LO SE, PERO...HE?

ALGO VIENE CAYENDO DEL CIELO.

EH?

SI HACEN ESO...!!!

PLANEAN EJECUTAR A ACE-SAN, Y LO HARAN ANTES DE LA HORA PROGRAMADA,

HELMEPPO-SAN.... OISTE ESO DEL PLAN!?

SI.

SERA MEJOR SOBREVIVIR A ESTO!! HAZ ALGO!!

AAAAAAAHHHHHH!!!!!!!! ...

SIII!

ESTARE BIEN, SOY DE GOMA!!

NOOO!!! NO QUIERO MORIR AQUI!!

QUE ALGUIEN NOS DETENGA!!!!

MALDICION, POR QUE TE HICE CASO? MALDITO SEAS MUGIWARA!!

TE LO DIJE, EXAGERASTE UN POCO!!

ESO FUE POR CULPA DE SU WINK.

TE ATREVES A CULPARME, CROCODILE!?

COMO SEA, NO IMPORTA, NO LE PASARA NADA, NO MORIRA AHOGADO POR QUE HAY HIELO BAJO NOSOTROS

!?

MIREN, QUE ES ESO!? ALGO ESTA CAYENDO DEL CIELO!

QUE?

ONE PIECE

第556話 おわり

AKIBA-KEI
Anime y manga - akiba-kei.tk
VISITA:
AKIBA-KEI.TK
RAW Y EDICION: CEPILLON
LIMPIEZA: GOLDENHANS
TRADUCCION: AKIBA-KEI

One Piece © Eiichirô Oda
Cleaning and color: goldenhans
goldenhans.deviantart.com

ワンピース ONE PIECE

第557話 LUFFY Y SHIROHIGE

尾田栄一郎

NO LO SE!!! DE REPENTE VINO EST A ENORME OLA

ESTO ES ENORME!!

Y SE CONGELO QUEDANDO EL BARCO ATRAPADO!!

QUE DEMONIOS EST A HACIENDO AQUI!!?

YA DIO INICIO

LA ESPERADA GUERRA!!

EL VIEJO!!

MIREN AHI ABAJO

QUIEN SABE LO QUE ESTE PASANDO

TENEMOS QUE SALIR DE AQUI DE INMEDIATO

CHICOS!! ESCUCHEN MI IDEA!!

SOLO QUEDAN 3 HORAS PARA LA EJECUCION DE ACE!!!

LO PRIMERO ES SALIR DE AQUI!!

DE VERDAD ESTAS LOCO, JAMAS PODREMOS SACAR ESTE BARCO DE AQUI

NO HAY DE OTRA!! TENEMOS QUE SACAR ESTE BARCO DE AQUI!!

ESTAS LOCO!!? ACASO PIENSAS QUE PODREMOS DESLIZAR EL BARCO POR LA OLA CONGELADA!!?

SIII!! TENEMOS AL HOMBRE MAS FUERTE, AL CAPITAN BUGGY!!

SI! YO PUEDO HACERLO!!

NO SEAN TONTOS, SOLO TENEMOS QUE UNIR FUERZAS

CUANDO LA FORMACION ESTE COMPLETA SE PROCEDERA A LA EJECUCION DE PORTGAS D. ACE

!!?

QUE!!?

PREPARENSE PARA LLEVAR ACABO EL PLAN 3

PROCEDAN A LA FORMACION PLANEADA

どよ どよ

AUNQUE NO ENTIENDO BIEN DE LO QUE HABLAN

PARECE UNA TRANSMISION DE LA MARINA

PURU PURU! PURU PURU!

!

ESTE ES UN INFORME PARA LOS BUQUES DE LA MARINA

AQUI VAMOS!!!

ドゴゴ・・・ボーン

!!?

ガラッ・・・!!

EEEH!?

NOS CAEMOS!!!

PERO QUE DEM...?

UWAAA!!

ドッ!!!

UN BUQUE DE LA MARINA CAYO DEL CIELO!!?
QUE ACABA DE PASAR!?

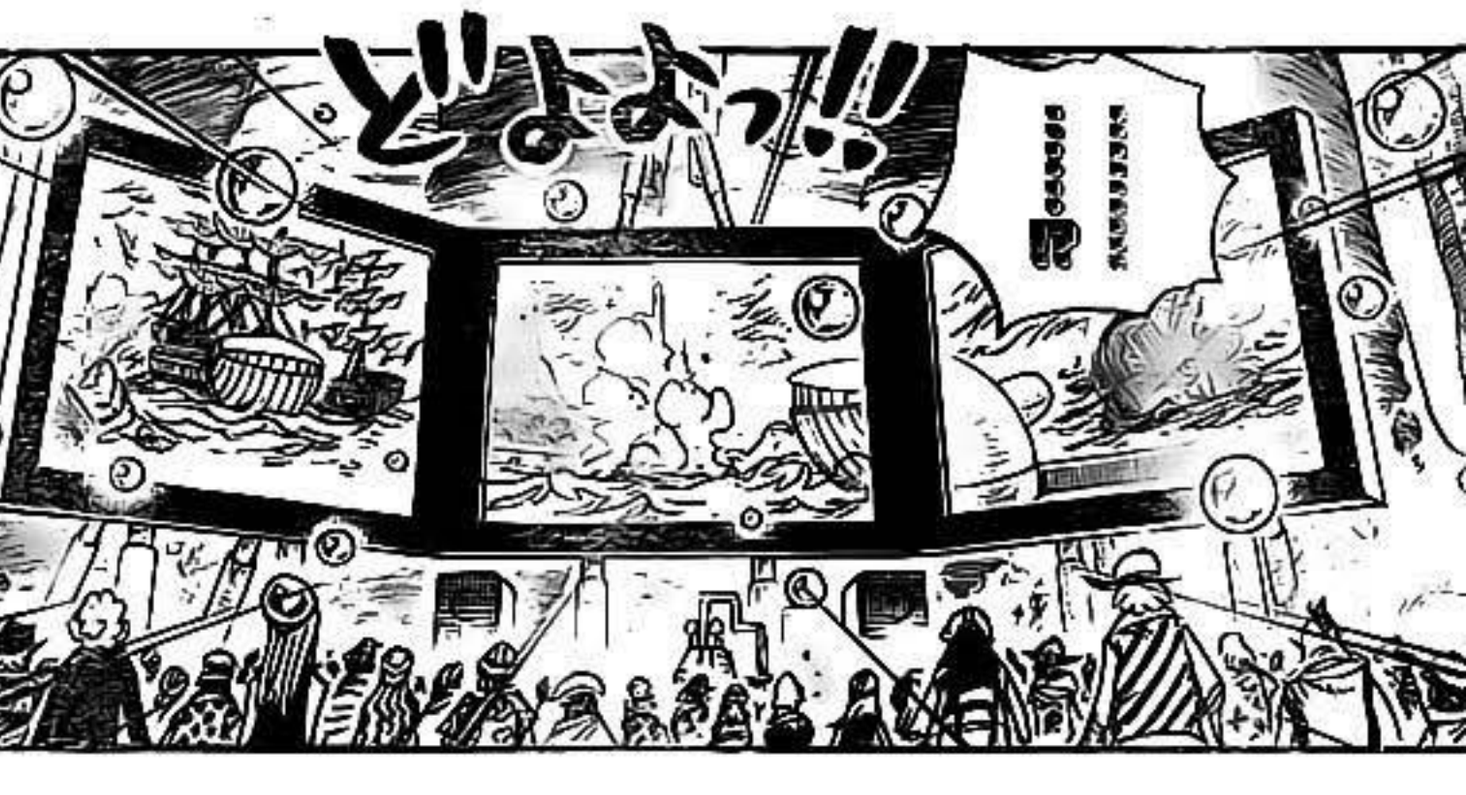
Dooooo!!

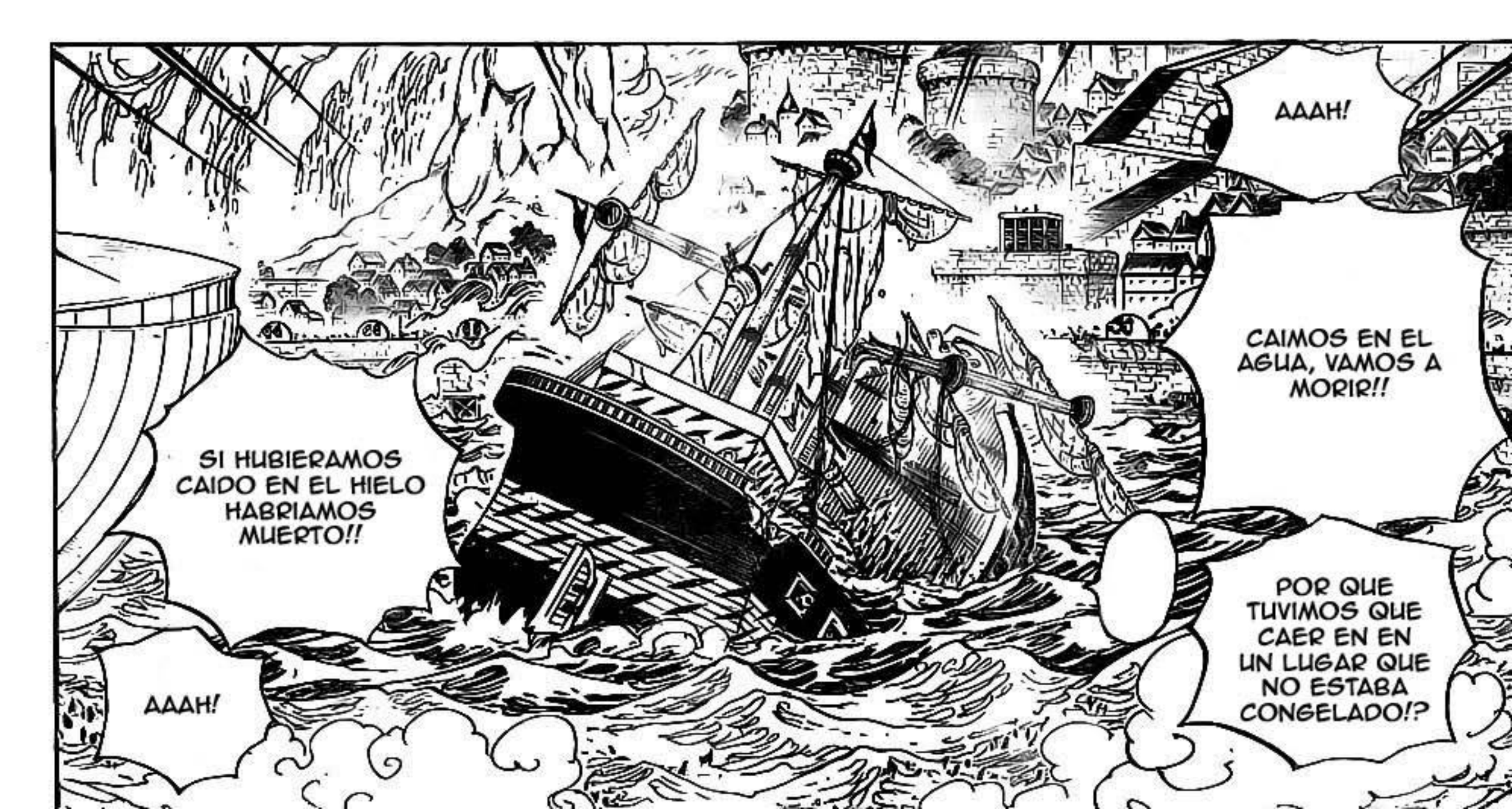
AAAH!
CAIMOS EN EL AGUA, VAMOS A MORIR!!
SI HUBIERAMOS CAIDO EN EL HIELO HABRIAMOS MUERTO!!
POR QUE TUVIMOS QUE CAER EN EN UN LUGAR QUE NO ESTABA CONGELADO!?
AAAH!

ESTO ES NADA, COMPARADO CON IMPEL DOWN

VAMOS, SUBAN!

NO SE PREOCUPEN, YO LOS SACARE

ACE!!

VINE A SALVARTE!!

AHI ESTA!

AAAH!

Luffy!

Y NO HA VENIDO SOLO!!

ESE ES CROCODILE!!

!!!

え

正義

EL CAPITAN BUGGY ESTA AQUI!!
NADA SE COMPARA CON NUESTRAS FUERZAS JUNTAS
VINE POR TI ACE!!

LUFFY!!

SIEMPRE TU MALDITA FAMILIA GARP!!

SON LOS QUE ESCAPARON DE IMPEL DOWN!!

Y TODA UNA BANDA DE FUERTES PIRATAS!!

IVANKOV EL REVOLUCIONARO Y LOS EX-SHICHIBUKAI JIMBEI Y CROCODILE

LUFFY!!

QUE ALEGRIA!! ESTAS BIEN!!!

QUE DEMONIOS HACE AQUI!!?

MARINE

MARINE

Y ESOS NO SON SUS NAKAMAS DE SIEMPRE!!

MU- MU- MU- GI- WARA!!!!

MUGIWARA!!

UNO DE LOS HOMBRES MAS INFAMES

HABIA RUMORES DE QUE LO ATRAPARON EN IMPEL DOWN, LOGRO ESCAPAR, ES INCREIBLE!!

¡"ﾅ ﾉ"ﾅ..!!

ES... MUGIWARA!!!

POR ACA!

APRESURATE HELMEPPO-SAN!!

QUIE HIBA A PENSAR QUE NOS VERIAMOS TAN PRONTO

ESTE CHICO ES MUY RESISTENTE

EL TAN TEMIDO NOVATO DE QUIEN TODOS HABLAN

MUGIWARA...!!

POR FIN TODOS LOS SHICHIBUKAIS REUNIDOS

Y ADEMAS...

EL CHICO DE QUIEN SIEMRPE HABLA ACE

SU HERMANO MENOR!

MUGIWARA Y CROCODILE...

QUE HACEN ESOS DOS JUNTOS!!?

CAPITAN SMOKER, ESE ES...

YA LO VI

NO TE DISTRAIGAS!!

MARINE
EL NIETO DEL GRAN GARP Y EL HIJO DE DRAGON
EL ES UNO DE LOS OBJETIVOS QUE DEBE SER ELIMINADO
ASI QUE EL ES...
ガツン...
わあああ...
正義

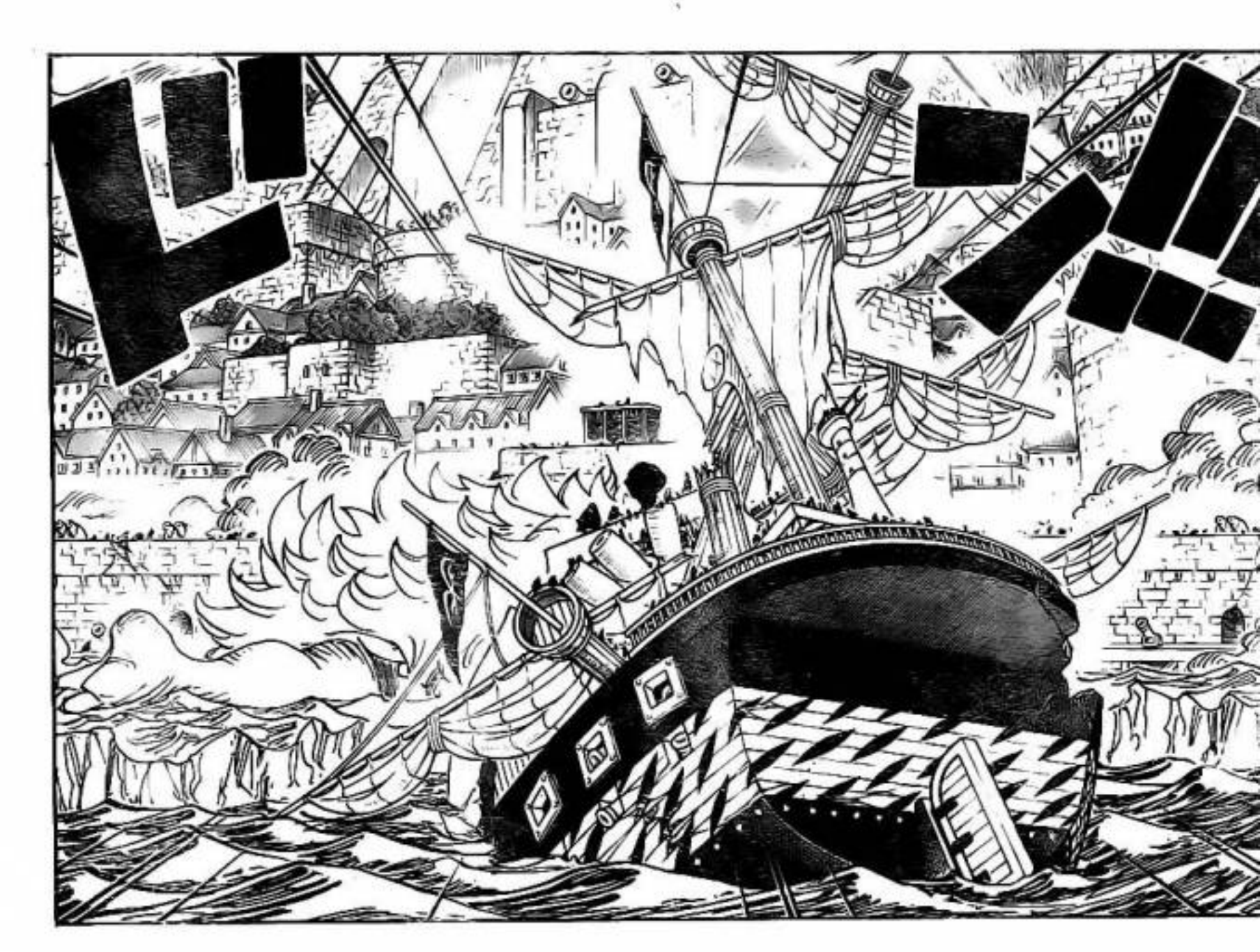

RENIEGO DE MI TITULO DE SHICHIBUKAI!!
ASI ES!!
MARINE
ASI QUE ESTA ES TU DESICION, JIMBEI!!?

Y DONDE ESTA CROCO-BOY!?
EEH...
AH!?

INCREIBLE VER A ESTA CLASE DE EQUIPO REUNIDO EN EL MISMO CAMPO DE BATALLA
ESTA SI QUE ES UNA RARA COMBINACION

!

NOS VOLVEMOS A VER, SHIROHIGE!

QUE DEMONIOS!?
CROCODILE VA TRAS SHIROHIGE!!

EL MUY MALDITO TRATA DE ADELANTARSE!!

ASI QUE NO TE DEJARE PONERLE UNA MANO ENCIMA

EL ES SHIROHISE, VERDAD?

EL ES ALGUIEN IMPORTANTE PARA ACE!!

QUE TE PASA MUGIWARA!!? POR QUE LO PROTEGES!?

スタン!

EN EL EAST BLUE...

ばりばり!!!

ESTE CHICO ES BUENO!

EL ME PIDIO QUE CUIDARA DE SU SOMBRERO

AH! CONOCES A SHANKS!?

ESE SOMBRERO DE PAJA QUE TIENES...

ASI ES!

ASI QUE HAS VENIDO A SALVAR A TU HERMANO!?

MIRA VIEJO, EL ES MI HERMANO

ES IGUAL AL QUE USABA AKAGAMI

QUE CLASE DE ENEMIGO FUE CAPAZ DE QUITARTE TU BRAZO IZQUIERDO!?

ESTO...? ES EN FAVOR DE LA NUEVA ERA...!!

QUEEE!? ACABA DE RETAR A SHIROHIGE!!!

PUEDO ACABAR CON ELLOS, SENGOKU-SAN!?

ADELANTE

ASI QUE NO TE METAS EN MI CAMINO!!

YO SERE EL UNICO QUE SALVE A ACE!!

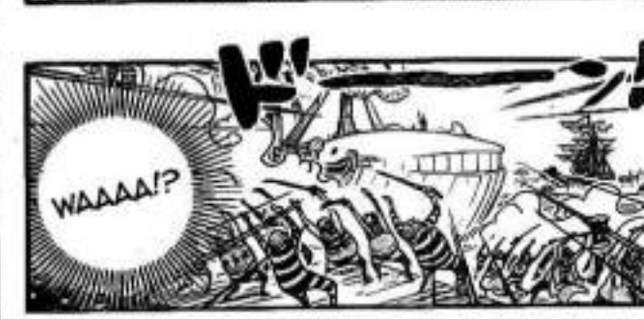

AKIBA-KEI NO FANSUB

ONE PIECE 557

—/おわり

AKIBA-KEI
Anime y manga - akiba-kei.tk
VISITA:
AKIBA-KEI.TK
RAW Y EDICION: CEPILLON
LIMPIEZA: GOLDENHANS
TRADUCCION: AKIBA-KEI

ワンピース ONE PIECE

ONE PIECE 558: "HERMANO MENOR"

激突!!ルフィVS署長マゼラン!!JC第55巻大絶賞発売中!!

尾田栄一郎

ESTAS SEGURO DE ESO!?

ASI QUE PLANEAN ADELANTAR LA EJECUCION DE ACE!?

SALVEN A ACE!!

PERO QUIEN DEMONIOS SE CREE!!?

ESE CHICO ESTA HABLANDO DE IGUAL A IGUAL CON SHIROHIGE!!

YA VOY POR TI!!!

ACE!!!

LAMENTO LO ANTERIOR

YA VEO... ES BUENO ESCUCHAR ESO

ESTA BIEN, NO TE PREOCUPES

UWAAAA!!

YA DEBEN TENER ALGO PREPARADO, ASI QUE NO TENDREMOS MUCHAS OPORTUNIDA-DES

SE ESTAN ENFRENTANDO A PIRATAS, ASI QUE NO TIENEN TIEMPO QUE PERDER

ELLOS DIVULGARON SU PLAN A PROPOSITO

PERO HAY QUE MANTENER LA CALMA, ELLOS PLANEAN HACERNOS ENTRAR EN PANICO

ESTOS TIPOS NO COMETERIAN EL ERROR DE DAR A CONOCER SU ESTRATEGIA

LOS MARINES VAN A AJECUTAR A ACE ANTES DE TIEMPO!!!

VIEJO!!

ESO PARECE

EL ALMIRANTE KIZARU!! MUGIWARA ES HOMBRE MUERTO!!!

SI NO TE CASTIGO POR GOLPEAR A UN TENRYUUBITO ME LLAMARAN LA ATENCION, MUGIWARA

NOO!! ME QUIERO IR A MI CASA!!

UWAAA!!

ACASO LE TIENE MIEDO AL ALMIRANTE KIZARU!!?

HAAA!!?

COMO ES ESO DE QUE QUIERE IRSE A SU CASA!!?

QUEE!? CAPITAN BUGGY!!

NO SE SUPONE QUE TU ERAS EL HOMBRE DE LA ESPERANZA

ALGO COMO ESTO NO SE REPETIRA, NO PUEDE HABLAR EN SERIO

NO TE PREOCUPES, MI DEBER ES ENCARGARME DE QUE SIGAS CON VIDA

ゴゴォ!!

POR POCO, GRACIAS IWA-CHAN!!

!!?

KIZARU DE NUEVO...

NO, NO ES ÉL...!!

ピカ!!

HMM...

ドゴォ!!

WAAAA!!

"DEATH WINK"!!

バチョーン

ドドド

AAAH!! ESTE ES EL TIPO QUE HIZO DESAPARECER A MIS NAKAMAS!!

EN EL ARCHI-PIELAGO SABAODY

KUMA!!!

"ROLLING ESTHE"!!

CUIDADO!!!

WAAA!!

GRRRRRRR

DEJA DE LANZARLE RAYOS A TUS CONOCIDOS!!

MALDICION KUMA, SE QUE TIENES QUE MANTENER TU TITULO DE SHICHIBUKAI PERO NO EXAGERES!!

BARTHOLOMEW KUMA...!!

HA... HA...!!

"BAORI"!!

NO ESCAPARAS!!

WAA!!
SALGAN MIS ZONBIES!!!

LUFFY!!
UWAAA!!

MUGIWARA, IGUAL DE ANIMADO QUE SIEMPPE
NO DEJAN DE VENIR UNO TRAS OTRO!!
HA... HA...!!
SO ES GENIAL, ASI TOMARE TU SOMBRA PARA EL CUERPO DE OZ!!

DETENTE!!
HIAAAA!!!
UH!!
YA VERAN!!!

EL ES EL LIDER DEL ESCAPE DE IMPEL DOWN
NO DEJEN QUE MUGIWARA ESCAPE!!
VAMOS, VEN POR MI!!
ESTA VEZ NO TE SERA NADA FACIL!!!

ESTE ES EL CAMPO DE BATALLA, ASI QUE USARE A TODOS LOS MUERTOS COMO ZOMBIES, KISHISHISHI!!
VAMOS MIS ZOMBIES, TRAIGANME A MUGIWARA!!

NO VAYAS, LUFFY!!!

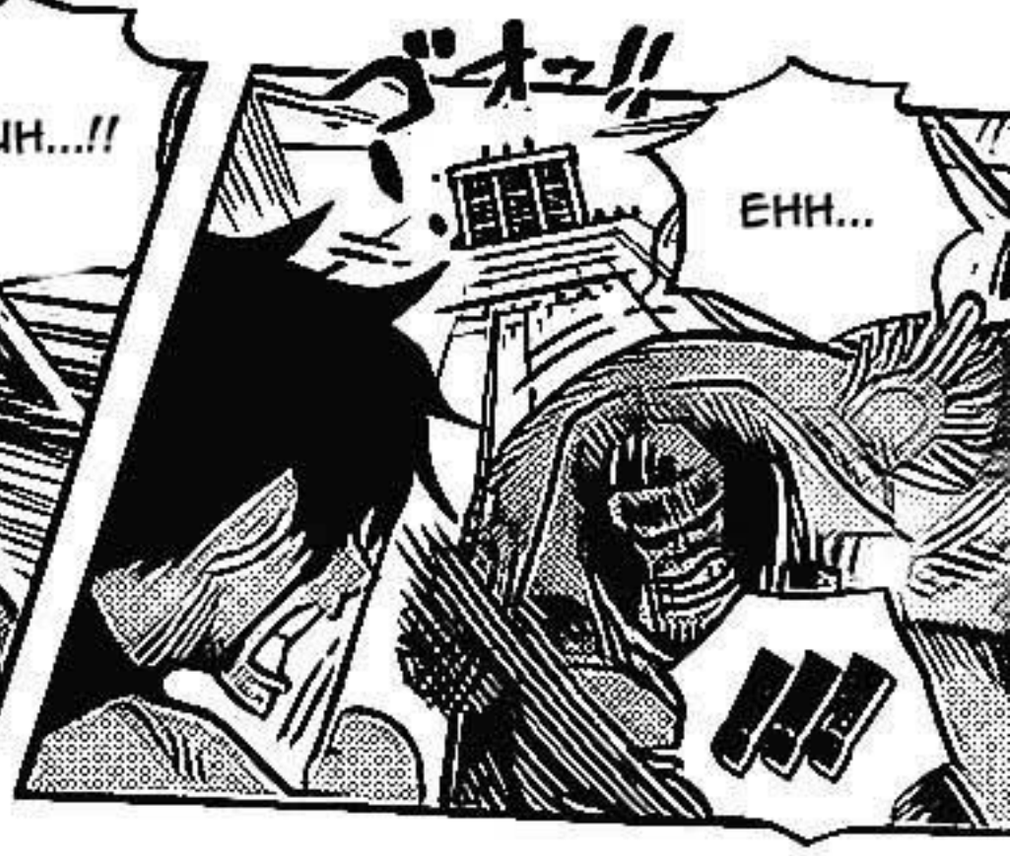

NO TE METAS EN LO QUE NO TE IMPORTA!!!

CONSEGUI MIS PROPIOS NAKAMAS!!!

YO ELEGI MI PROPIA AVENTURA!!!

SALVE A ACE!!

ACE...

ACASO NO SABES QUE ME INSULTAS HACIENDO ESTO!!? NO PERMITIRE ESTA VERGUENZA!!!

ACASO CREES QUE TE PERDONARE SI VIENES A SALVARME!!?

TE LO RUEGO LUFFY... NO QUIERO QUE VEAS MI FINAL!!

ACE-SAN ...

NO TIENES NADA QUE HACER AQUI!!!

LARGATE DE AQUI LUFFY!!!!

TODO ESTO ES MI CULPA Y DEBO ENFRENTARLO...!!

YO SOY...

TU HERMANO MENOR!!!!

LA MADRE DE ACE MURIO CUANDO EL NACIO, ASI QUE NO PUEDE SER

ENTONCES EL TAMBIEN ES HIJO DE ROGER!?

ASI QUE DE VERDAD ES SU HERMANO

WOOOO!!!

ENTONCES NO ES SU HERMANO!!!

HAAAA!!!

VAMOS MIS ZOMBIES!!

!!!?

UWAAA!!!

YO SERE TU OPONENTE MORIA!!

PERO QUE...?

!!?

PURIFICADOS !!?

JINBEI!!!

LUFFY-SAN...!!
YA LO DIJO!!
HAAAAA!!?
EL HIJO DE DRAGON!!?
!!!

HAAAA!!!

ACE!!!

TE SALVARE ASI ME CUESTE LA VIDA!!!

NO ME IMPORTA LO QUE DIGAS!!!

"GIGANTO RAIFURU"!!!

TIENE LA VOLUNTAD...

MARCO.. NO HAY QUE DEJAR QUE MUERA...

LUFFY....

WOOOO!!!

GOMU GOMU NOO...

ONE PIECE

おわり

AKIBA-KEI
Anime y manga - akiba-kei.tk
VISITA:
AKIBA-KEI.TK
RAW Y EDICION: CEPILLON
LIMPIEZA: GOLDENHANS
TRADUCCION: AKIBA-KEI

ワンピース ONE PIECE

ONE PIECE 559 - KARMA

"奇跡の人"イワンコフ登場!! JC第55巻大絶賛発売中!!

尾田栄一郎

Les debo tanto a todos.

Ya no resisto más.

わああああああ!!

ドゴォォン

ゴゴゴゴ

...Siento que puedo aceptar cualquier futuro a este punto.

¡¡Me voy a aferrar a la mano que ha aparecido para salvarme...!!

...O aceptaré la hoja que se balancea para juzgarme.....

ドゴォ!!
ああああああああああ

¡¡Cierto!! ¡¡¡Veamos que podemos hacer!!!

¡¡Vamos a tomar la cabeza de Barbablanca nosotros mismos!!

¡¡Capitán Buggy, no podemos dejar que ese tipo nos supere!!

ドゴォ…ン…

やいやい!!

¡El chico consiguió atraer la atención de todos en un instante...!!!

¡¡¡En medio de esta guerra... ese Sombrero de Paja...!!!

¡hey! ¡¡Nariz Roja!!

!!?

Los piratas... la marina... ¡¡¡ambos bandos están llenos de rostros con fama mundial!!!

¡¡es fácil de decir, pero esta batalla está demasiado descontrolada!!

Eso me trae recuerdos.

Así que aún estás con vida, ¿eh?

-¡¡Se acabó!! ¡¡Está mirándome de frente!! ¡¡Voy a morir~~~!!

¡¡Estoy perdido!! ¡¡¡Sólo me queda huir!!!

¡¡¡GUAAAHHHHHHH!!! ¡¡¡ES BASRBABLANCA~~~~~~!!!

Bien, si no es ese enano del barco de Roger.

ゴゴゴゴ…

ドオ…ン!!

¿¡¡¡A quién demonos crees que llamas "Nariz Roja"!!!?

¿¡¡Hm!!?

¡¡¡Dejen de hablar como si no tuviera nada que ver con ustedes-!!!

¡En serio eres un tipo legendario..!

Es natural, por supuesto, pero aún así, verlo en persona... ¡¡es sorprendente!!

-¡¡E... E.. Está hablando con Barbablanca. ..!!

-¿¡Ehhh~!? ¿¡Y esa actitud~!? ¡¡Ese es nuestro Capitán Buggy!!

¡¡Muy bien, Barbablanca!! ¡¡¡Acepto el trato!!!

ばーん!!

-¡¡Aahhhhh~~!! ¡¡Deténgase, vamos a desmayarnos!!

¡¡Rayos, él y yo juntos... podríamos aplastar a esos marines sin problema!

¡¡Yo, el Rey del mundo!!

Si... puedo verlo ahora...

¿¡¡En serio!!? ¡¡Ahh, estoy temblando~!!

¡¡B... Bueno, si que lo soy, cuando me pongo serio!!

Estoy comenzando a sentir que realmente puedo hacerlo...

Los Hermanos Decalvan, entonces.

Parece que lo perdí de vista...

¡Estamos en la costa! El Capitán Squardo está... ¿eh? Estaba aquí hace un minuto, pero...

Ese hombre ciertamente es uno simple...

¡Soy Barbablanca! ¿Squardo se encuentra ahí?

No sé acerca de ese Nariz Roja, pero los convictos a su lado son razonablemente fuertes. No quiero tenerlos de enemigos en estos momentos.....

...y se hagan cargo de toda la tripulación pirata!

¡Me gustaría que siguieran mis instrucciones...

Si, ¿¡Qué cosa!?

¿¡¡Qué sucede, anciano!!?

Nos dirigimos hacia la derecha.

Entendido.

Nosotros la izquierda.

Entonces tomaré la derecha.

Procederé hacia la izquierda.

No lo veo, pero... ¿¡es cierto!?

Mi barco puede ir donde sea necesario.

Bueno, si son las órdenes del anciano.....

Parecen haberse dividido hacia la derecha y la izquierda.....

...Si...

¡Almirante Sengoku! ¡Vemos un cambio en los movimientos de los piratas del Nuevo Mundo!

MARINE

わあああああ

¡¡¡Están atacando los acorazados!!!

¡¡¡Dame tu sombra!!!

¡¡Karate del Hombre-pez!!

¡¡¡Samehada Shoutei!!! [nota: "Bloqueo de palma de piel de tiburón"]

¡¡No podemos dejar que peleen entre ellos!! ¡Ahh, pensar que Jimbei se volvería contra nosotros...!

¡¡Los Shichibukai son una de nuestras mayores fuerzas militares...!!

¡¡Gracias!!

¡¡Adelante!!

Jimbei... parece que mientras tu estés cerca...

¡¡¡Samegawara..

...Seiken!!! [nota: "Puño de tiburón"]

¿¡¡Unghh!!?

¡¡¡Vengan... préstame tu poder sombras de soldados de la marina!!!

No podré usar a mis soldados zombies... ¡¡¡Maldicion...! !!

¡¡¡Creo que también tomaré tu sombra, Jimbei!!!

¡¡Kishishis hishi!!

Ha crecido...

¡¡Whoaa!!

-¡¡Guahh!!

¡¡Tashigi, a un lado!!

¡¡Maldita sea...!!

Ahh

¡¡Sombrero de Paja!!

¡¡¡Bueghh!!!

!!?

.....
¡¡tiene partes de Kairouseki...! ! ¡¡Maldito!!
¡¡Tu...!! ¡¡¡Smonkey!!! .....
Por supuesto... esa arma...
¡¡Owww .....!! todos.
....
-¡¡¡Gomu Gomu no...
voy a acabar contigo!!
JET GATLING!!!

Creo que eso va para los dos.
¡Es mucho más fuerte que antes!
¡¡Lanzador Blanco!!
¡¡¡Pero no puedes derrotarme con tu habilidad!!!
¡¡¡Guahhh!!!
M... Mi fuerza se desvanece... maldición..
¡Esa cosa..... sácala.....!
que Dragón te salvó en Loguetown, Sombrero de Paja...
Puedo ver exactamente por qué fue...
Auhh!!.

¿¡¡Alguien consiguió atacar mi cuerpo de humo...!!?

¡¡¡Ungh!!!

!!?

¡¡¡Fuera del camino, tonto!!!

ドカッ!!

¡¡¡Cómo te atreves a atacar a mi amado y enclavarlo al suelo!!!

¡¡Silencio!! ¡¡Estoy tan llena de ira que ni siquiera puedo oír mis propias palabras!!

¡¡Hancock!! ¿¡Acaso también planeas abandonar tu puesto como Shichibukai!?

¡¡Unghh!! *cough* *cough*...!!

¿¡¡La Emperatriz Pirata, protegiendo a Sombrero de Paja!!?

.....!! ¡¡Hancock!!

¡¡Así que esté es el "Haki" de Kuja...!!

¡¡Voy a despedazarte y te daré de alimento a las bestias!!

Puede que no vivas... ¡¡¡No he sentido una ira como esta en toda mi vida!!!

¡¡Ahh... me llamó "Hancock" de nuevo.....

¡Correcto!

くるり..

¡¡¡Detén todo esto!!! ¡¡¡Soy YO!!!

¿¡¡Piensas decirme.. ...que has olvidado esta cara!!?

ゴゴゴゴゴゴ

!

ああああ..

! // ¡¡Kuma... Kuma...!!

.....

¡Si no detienes esto, entonces tendré que atacarte...!

ONE PIECE

第559話 おわり

¿¡¡Qué rayos quieres decir con eso!!?

Comandante del Ejercito Revolucionario Emporio Ivankov.

Pero deberías rendirte. No tiene sentido tratar de hablar con él.

Fuffuffu... No sé que conexión pudieron haber tenido...

El hombre alguna vez conocido como el "Tirano Kuma".

...fue "Bartolomeo Kuma", ¿cierto?

-Quiero decir que el sujeto que conociste..

!!?

...está muerto.

Bueno, el...

.....¿¡¡ Queeeee !!?

¿¡Qué podría significar esto...!?

AKIBA-KEI
Anime y manga - akiba-kei.tk
VISITA:
AKIBA-KEI.TK
One Piece - Capítulo 559:
"Karma"
Based on cnet128's translation.
RAW : EMPORIO
EDICION : CEPILLON , GOLDENHANS
LIMPIEZA : AKIBA-KEI
TRADUCCIÓN : BOLGROT from MH

AKIBA-KEI
Anime y manga - akiba-kei.tk
VISITA:
AKIBA-KEI.TK
RAW: EMPORIO
EDICIÓN: CEPILLON
LIMPIEZA: GOLDENHANS
AKIBA-KEI
TRADUCCIÓN: SERGI_89 - MH

ワンピース ONE PIECE

ONE PIECE 560: Los prisioneros de Impel Down

¿DÓNDE ESTÁN ESTOS CHICOS? ¡SON INSUFRIBLES!
Vol. Final "Una sombra se acerca"

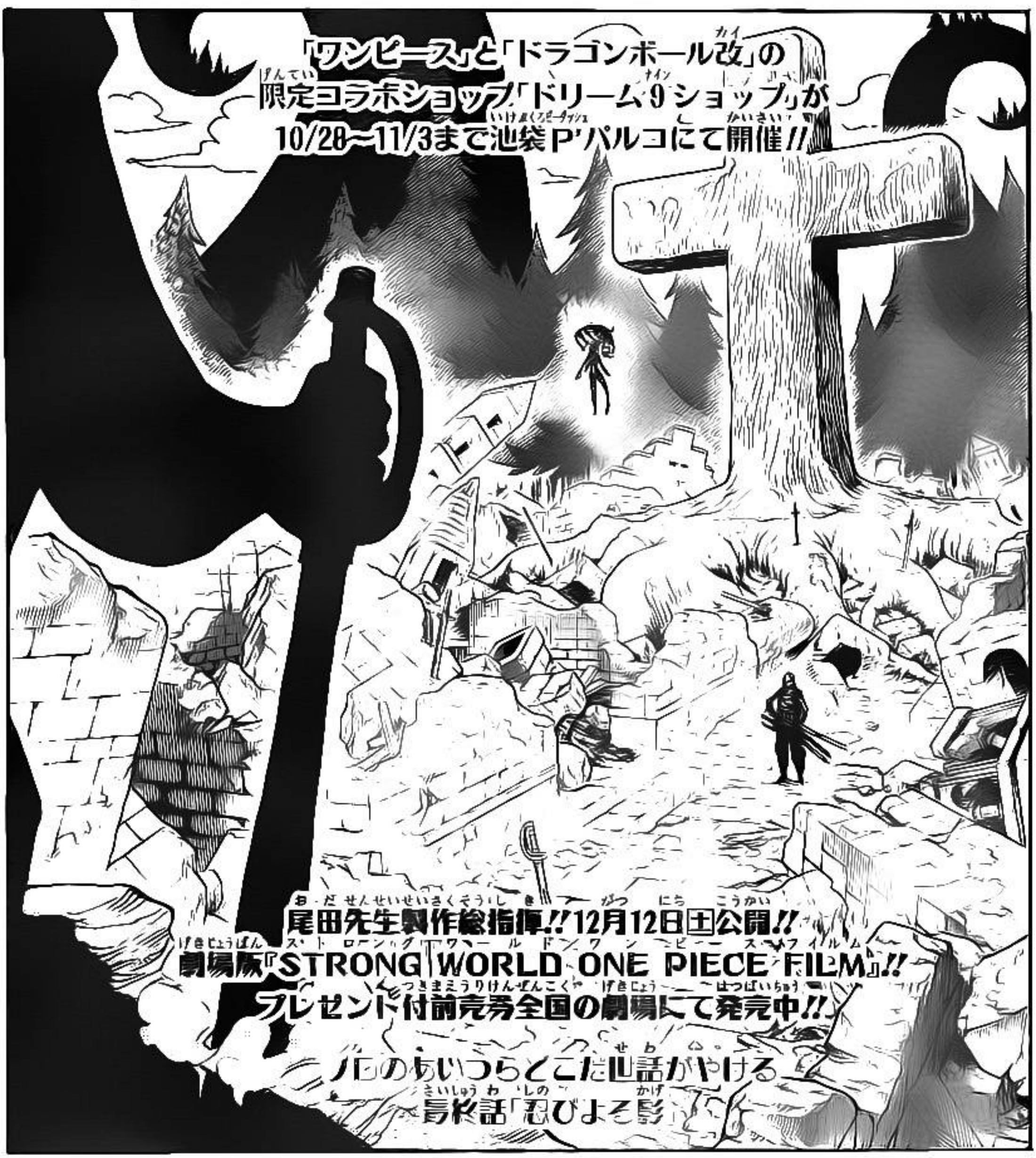

尾田栄一郎

¡¡Es la llave de las esposas de tu hermano...!!

¡¡Toma esto...!!

Sabia que sobrevivirías y llegarías aquí

¡Huh!

Tienes que... ¡Tienes que darte prisa Luffy...!

E-e-e-está bien, está bien, no es para tanto

¡¡Hancock!! ¡¡Oh Dios mío eres increíble!! ¡¡Gracias!! ¡¡Te debo una bien grande!!

うぼーっ!!

Ha-an...

¡¡Graciaaaas!!

ドドドドド!!

¿¡Eh!?

¡Eso ha sido un movimiento de sumo! ¡¡Le ha golpeado en la cara y la mandado por los aires!!

¡No puede ser! ¿¡La emperatriz pirata ha sido derrotada!?

¿¡¡Matrimonio...!!?

Será esto lo que llaman...

¡¡Me ha abrazado muy fuerte!! ¡¡He oído hablar de esto antes!!

Pant *Pant*

¡¡Perfume Femur!!

¡¡No te dejaré huir sombrero de paja...!!

¡No te dejaré pasar!

¡¡Atrás, estúpido insolente!!

¡¡Miren hasta donde arquea la espalda por el desprecio!!

/ ¡¡Está mirándolo tan por encima del hombro que mira hacia arriba!!

¡¡Está vivo y está delante de ti!!

¿¡Que Kuma ha muerto!? ¿¡Tienes idea de lo que estás diciendo!?

¡¡Iva-chan!!

PANT
PANT

¿¡Tienes idea de lo que te vamos a hacer los Marines por interponerte en nuestro camino!?

Haz lo que quieras.

¡¡Boa me ha vuelto a salvar el pellejo de nuevo

Eso creía...

¡Pero algo raro le ha ocurrido!

¿¡Iva-chan, conoces a este tío!?

¡¡Es el osito de peluche ...!!

¡¡Eso es mentira!! ¡¡No nos equivocamos!! ¡¡Es el usuario de la fruta PawPaw!!

¿¡Que demonios estás diciendo!?

Este tío no es él, cierto.

¡¡Fufufufuf u!! Parece que los dos conocéis a Kuma

¡¡Es Kuma!! ¡¡Responde Kuma!!

¿¡Modificaciones!? ¿¡Arma humana!? ¿¡De qué estás hablando!?

Sería mejor llamarlo...

¡¡"El que era conocido" como Bartholomew Kuma...!!

¡¡Fue el otro día!! El científico del gobierno, el Dr. Vegapunk, hizo las últimas modificaciones.

Ahora se ha convertido en la "arma humana" perfecta.

Empezaron con sus manos, luego sus piernas, mientras su cuerpo mantenía su consciencia origina

Basicamente, ha sido el conejillo de indias del gobierno

¡¡Pieza a pieza, poco a poco, lo fueron modificando!!

¡¡Se presentó voluntario para convertirse en una "arma humana"!!

¡¡No hay ninguna razón para que se entregara al gobierno!!

¡¡Mientes otra vez!! ¡¡Kuma odiaba al gobierno!!

Pero ahora es un muerto viviente sin recuerdos de su vida humana

¡¡Ahora es un monstruo que sólo escucha las órdenes del gobierno!!

Gritame todo lo que quieras, ni siquiera yo sé que tipo de trato acordó con el gobierno

Hasta hace unos días mantenía su personalidad!

¡¡Y HA DEJADO ATRÁS SU PASADO!!

¡¡ES EL "PACIFISTA PX-ZERO"!!

¡¡¡WHOA!!!

¡¡¡WHOA!!!

¡ES CIERTO! LA ÚLTIMA VEZ QUE LO VI...

JAMÁS.

NUNCA NOS VOLVEREMOS A ENCONTRAR.

¡¡...!! ¡¡KUMA!! ¿¡¡QUÉ LE HA PASADO A TU CUERPO!!?

¡¡Face Spectrum!! (Espectro Facial)
¡Maldito Kuma!

¡Whoa!
¿Huh?
¡Ah!

¡¡Galaxy Wink!!
¡¡Hee-haaa-www!!

¡¡Es peligroso!!
Ve con cuidado!!

¡¡Pressure cannon!! (Cañón de presión)
¡Ah!

¿¡¡CÓMO TE ATREVES A PONER UN DEDO ENCIMA A MIS QUERIDOS CHICOS!!?

¡¡QUE NI TE PASE POR LA CABEZA QUE TE VOY A DEJAR MARCHAR TRAS ESTO!!

¡¡¡EN MI VIDA NO HA HABIDO NI UNA PERSONA

QUE HAYA PODIDO OLVIDAR MI CARA TRAS VERLA UNA VEZ!!!

SÍ, ESO SEGURO ...

¡¡WHOA!! ¡¡ELLA ES INCREÍBLE!!

¡¡TE LO METERÉ DE VUELTA EN EL CUERPO!!

¡¡¡PREPÁAAA RATEEE!!!

¡¡NO ME IMPORTA QUE TE HAYAN BORRADO LA MEMORIA!!

SI ALGÚN DÍA OLVIDAS TU MIEDO DE MI...

¡¡CUBRAN A SOMBRERO DE PAJA!!

¡¡AQUÍ ES DONDE NOS SEPARAMOS, QUERIDOS!!

¡¡ENTENDIDO!!

¡¡SÍIII!!

ああああああ

¡¡VAMOS POR LOS GALEONES!!

PARA HACER AÚN MÁS GRANDE EL NOMBRE DEL CAPITÁN BUGGY!!

¡¡ES EL MOMENTO!! ¡¡SI LO CONSEGUIMOS NOS HAREMOS FAMOSOS MUNDIALMENTE!!

¡¡QUE NADIE SE OLVIDE DE LAS ÓRDENES!!

¡¡MALDICIÓN, SOMBRERO DE PAJA!! ¡¡NO NOS DEJES ATRÁS!!

¿¡ESTÁS TOTALMENTE SEGURO DE ESTO!?

¡¡SÍIIII!!

¡¡AHORA VAMOS A IMPLEMENTAR NUESTRO PLAN!!

¡¡CAMINOOOO!!

!!WHOOA¡¡

!!?

サラ…
海軍
わあああ!!!
ドッ

¡¡Estoy acabado...!!
Era enorme... ¡¡Y rápido...!!
¡Keh!

¡¡Diamond Jaws!!
ガコン!!!

ドゴ
¡¡Brilliant Punk!!
!!?

Ahora dime, destino... Del chico de oro de la próxima generación...
¡Sí!
¡¡Vamos chico vamos!!
pant *pant*
Mis disculpas pelirrojo...
No me pienso contener...
¿¡El de los ojos de Halcón!?
¿Está acabado, o escapará de algún modo de mi espada negra...?
ONE PIECE
¡¡¡Dofla-mingo!!!
¡¡Eso ha estado bien hombre-caimán!! ¿Ha sido mi pequeño baño de sangre de calentamiento suficiente para ti?
¡¡Fufu fufu!!
!!?
¡¡Eres un hablador !! ¡Fufu! ¿Qué tal, tu y yo, cara a cara?
No intentes estupideces. ¿O quieres que te maten?
ギロッ…
El próximo capítulo de One Piece aparecerá en el número 48 de la Jump, así que no habrá capítulo la semana que viene.

大注目の栄えある受賞作はこれだ!! 第5回J金未来杯結果大発表!!

2009年11月9日発行(10月26日(月)発売)第42巻第44号通巻2048号

週刊少年ジャンプ
WEEKLY JUMP

週刊少年ジャンプ新HP URL
http://www.shonenjump.com

ぬらりひょんの大人気刊!孫
センターカラー大増ページ!

家庭教師ヒットマンREBORN!特別総集編
[ボンゴレ・ファミリア!!]
10月30日発売!!

NO.48
11月9日号
定価240円

10月はリボーン月間!
[家庭教師ヒットマンREBORN!]
4号連続カラー扉第4弾!!
センターカラー!
[BLEACH]
巻頭カラー!!

12月号 ジャンプSQ.
11月4日発売!!

絶驚お届け!

J ハロウィン祭!!

週刊 WEEKLY JUMP 少年ジャンプ

巻頭カラー!! BLEACH

48
2009
集英社

ザ・ベストジャンプ
ジャンプの公式情報番組!
毎週金曜夕方6時より
テレビ東京系にて
大好評放送中!!

ワンピース ONE PIECE

ONE PIECE 561:
"LUFFY VS MIHAWK"

バギーが囚人達のリーダーに!? JC第56巻12月4日発売!!

尾田栄一郎

TENGO QUE RESCATAR A ACE!!

HAA!

NO TENGO TIEMPO DE PELEAR CON ALGUIEN TAN FUERTE COMO TU!!

ハァ

VS MIHAWK!!

ドッ

キュイン!!

オ

オオ

ガキィン!!

ガキィン!!

ブオ

!!?

USTEDES NO SON DE MI NIVEL!!

ドゴォ

ギャギャ

!!!

AAH! ME CORTO!! DUELE!!

UWAAA!!

HMM!?

ハァ…… ハァ

CUANDO NOS ENFRENTAMOS ERAMOS HOMBRES, AHORA SOMOS "NEWKAMAS"!!

NOS RECUERDAS, MIHAWK!!?

NOSOTROS NOS HAREMOS CARGO, MUGIWARA!

LO DETEN-DREMOS!!

はは!!

SOLO SON UNOS INSECTOS

QUE YO NO RECORDARIA

ア…

!!!!

ウ!!

ドーンッ!!!

!!?

DEJA DE HABLARME COMO SI FUERAMOS IGUALES

NO SERIA MEJOR QUE FUERAS MI SUBORDINADO !?

ENTONCES... UNIMOS FUERZAS!?

"SABLES"

SI YA TE DISTE CUENTA...

FUFUFU! CREO QUE NO PODREMOS LLEGAR A UN ACUERDO

MALDITO FLAMINGO!!

LARGATE DE AQUI

DEJEN DE METER A OTRAS PERSONAS EN SUS PELEAS!!

KYAAAA!!!

わああああ...

CAPITAN BUGGY!!

ん?

WAH! WAAH!!

ビュビュビュビュ!!

AHORA QUE HARAS!?

ハァ ハァ ハァ!!!

"GOMU GOMOU NO...

ME SALV...

あああああ

ん!?

MALDICION!!

CREO QUE AHORA ESTAS MAS LEJOS DE TU HERMANO

"JET SUSTITUCION"

KYAAAAA!!!

WAAA!!

!!!

CAPITAN BUGGY!!?

NUNCA TE OLVIDARE BUGGY, GRACIAS!!

YA ES HORA!

YO ME HARE CARGO AHORA!!

VISTA, TE LO ENCARGO!!

ENTENDIDO

Y POR LO VISTO SABES QUIEN SOY

SOLO UN TONTO NO LO SABRIA

ギ

ギギ..!!

UN GUSTO VERTE MIHAWK "OJO DE ALCON"

UNO DE LOS PIRATAS DE SHIROHIGE...

"VISTA, LA ESPADA DE FLOR" COMANDANTE DE LA 5TA DIVISION

Y ESA ES LA HABILIADA MAS PELIGROSA EN ESTE MAR...!!

LO QUE LO HACE PODEROSO ES QUE PUEDE TENER FUERTES ALIADOS...

FUERA DE MI CAMINO

AUNQUE NO SE QUIEN ES ESE VIEJO

ME LIBRO DE EL

GRACIAS !!!

NO SON LAS HABILIDADES NI LAS TECNICAS...

MUCHAS VERDADES SE HAN REVELADO

アアアアアアアアアア…!!

LA EJECUCION ESTA CADA VEZ MAS CERCA...

GRANDES GUERREROS APARECEN EN EL CAMPO DE BATALLA

CIENTOS DE PRESOS HAN ESPACAPDO DE LA IMPENETRABLE IMPEL DOWN

Y EL MUNDO SOLO PUEDE MANTENER SU ALIENTO

Y MIRAR COMO EL FUTURO ES DECIDIDO

UNA BATALLA DECICIVA QUE CAMBIARA EL RUMBO DE LA HISTORIA

UNA SITUACION IMPENSABLE PARA EL MUNDO

TAMBIEN LA EL PLAN DE LA BAHIA?
TODO LISTO!
ALMIRANTE EN JEFE! LOS PREPARATIVOS TERMINARON

QUE PLANEAN HACER CON ACE!?
POR QUE AHORA!?
PARECIERA QUE ADELANTARAN LA EJECUCION
EEH!?

YA TENEMOS MUCHOS FRACASOS
COMO PARA QUE LOS CIVILES VEAN UNO MAS
EL MUNDO NO PUEDE VER SI FALLAMOS
CORTEN LA TRANSMISION DE LOS DEN DEN MUSHIS
MARINE
NO DEBEN ENTERARSE DE TODO LO QUE PASARA AQUI!!
LA ADELANTARAN?
NO PUEDEN, AUN NO ES LA HORA QUE HABIAN ANUNCIADO

EL MUNDO SOLO SABRA...

DENTRO DE POCO...

ACEEE!!!

EJECUTARAN A ACE!!!

MIRAN EN LA BAHIA, HAY ALGO AHI!!!

DE NUESTRA VISTORIA...

Y ESO SERA TODO!!

ESOS NO SON DE LOS NUESTROS!! SON MARINES QUE SALEN DEL HIELO!!!

PERO QUIENES!?

!!?

!!

LOS MARINES SACAN SU AS BAJO LA MANGA

A UNA HORA Y MEDIA DE QUE EMPEZARA LA BATALLA...

BIEN CABRONES...

ESTO HA CAMBIADO EL RUMBO DE LA BATALLA... LLEVANDOLA A SU ETAPA FINAL!!!

HEMOS ESPERADO LO DUFICIENTE, AHORA ES NUESTRO TURNO!!

KKKUUUMMMAAA!?

ONE PIECE

第561話 おわり

AKIBA-KEI
Anime y manga - akiba-kei.tk
VISITA:
AKIBA-KEI.TK
RAW: VICISSITUDE
EDICION: CEPILLON
LIMPIEZA: GOLDENHANS
TRADUCCION: AKIBA-KEI

ワンピース ONE PIECE

ONE PIECE 562: "EL PIRATA SQUARD"

聳える正義の門を越えられるか!? JC第56巻12月4日発売!!

尾田栄一郎

POR QUE HAY TANTOS DE ELLOS?!!!

EL SHICHIBUKAI BARTHOLOMEW KUMA!!

ESTO NO LUCE NADA BIEN!!

QUE ESTA PASANDO?!

PERO ESTAN POR TODOS LADOS!!

TODOS LOS PIRATAS YA ESTARIAN EN LA BAHIA

PENSE QUE CUANDO APARECIERA-MOS

TIO, QUE PASO CON EL PLAN QUE TENIAMOS?!

AHORA NO PODRAN RODEARNOS!!!

SABIA QUE ALGO ASI PASARIA!!

FUE POR ESO QUE NUESTRO PADRE SHIROHIGE NOS DIJO QUE DEJARAMOS LOS BARCOS FUERA

ASI QUE PLANEAN LLEVARNOS AL CENTRO DE LA BAHIA Y RODEARNOS?

SI INTENTAN ESCAPAR, ELIMINENLOS!!!

NO IMPORTAN SI ESTAN DISPERSOS, AUN PODEMOS REPLEGARLOS!!

EL OBJETIVO SON LOS PIRATAS DE SHIROHIGE!!

WAAH!!

バッバッバ…!!!

!!

EEH??

ガコンッ

NO IMAGINE QUE LLEGARIAN A ESTE PUNTO, PERO NO LES SERA FACIL!!

TIO, NO HAY PROBLEMA SI UNOS DE LOS NUESTROS SALEN HERIDOS?

ES POR UNA CAUSA JUSTA

!!?

ドドド

ドゴゴオ…ン!!

VAYAN HACIA LA PLAZA!!
HIJOS, ATAQUEN DE FRENTE!!

NO LES IMPORTA SACRIFICAR A SU GENTE!!

SIII!!

NO PODE-
MOS DEJAR
QUE LLEGUEN
A LA PLAZA!!!

QUE TODAS
LAS TROPAS
SE DIRIJAN
AL HIELO!!!

LA TRANS-
MISION...!!

AHH!!

QUE PASA?
PARECE QUE NO
SON HUMANOS!

ACASO SON
INMORTALES!!?

LUEGO
PROCEDAN
CON LA
EJECUCION
DE ACE...

Y ELIMINEN A
TODOS LOS
ENEMIGOS!!

LA TRANSMISION
PRONTO ESTARA
CORTADA POR
COMPLETO

EMPIECEN A
ACORRALARLOS!!

HA!

VAN A
EJECUTAR A
ACE, DEBO
APRESURARME

HAA!

ENTENDIDO!!

YA ES TARDE PARA TI

!!!?

LUFFY-KUN!!

!!

WAAH!

NO IMPORTA QUE TAN PODEROSO SEA EL ENEMIGO...

EN EL MOMENTO EN QUE DECIDIMOS VENIR AQUI, ESABAMOS PREPARADOS PARA ESTO!!

MALDICION ...

EL ALMIRANTE DE AQUELLA OCACION

UGH!

AAH... JIMBEI... AAAH...

AGH!

NUESTROS ALIADOS MAS PODEROSOS

UNO DE LOS COMANDANTES DE DIVISION...!!

EEH!?

HERMANO MENOR DE ACE!!

ES TODO LO QUE TIENES?!

VAMOS A ROMPER SU FORMACION!!

HAREMOS RETROCEDER A LA INFANTERIA!!

TU SOLO NO PODRAS ENFRENTAR A UN ALMIRANTE!! SIGUENOS!!!

ドドド

ACE O MI PADRE...

NO DEJARE QUE NINGUNO MUERA!!!

NO ME IMPORTA QUIEN GANE, SOLO SE QUE ESTO ME MATA DE LA RISA

KISHISHISHISHI!

COMANDANTE DE LA DECIMA DIVISION, CURIEL!! SI ME ENFRENTAS PREPARATE PARA MORIR!!!

EN EL MOMENTO EN QUE ENTREN A LA BAHIA SERAN DESTRUIDOS POR COMPLETO

PARECE QUE HEMOS ESTAMOS TOMANDO VENTAJA

CREO QUE VOY A POSPONER NUESTRO DUELO, VISTA

ギャギュンギュン!!!

ゴゴォ...

LUFFY, APRESURATE A SALVAR A TU HERMANO

LO SE!

SMOKER-SAN! ESTE LUGAR...

QUE DEMONIOS ESPERAN? CORTENLA!!

PERO NO SE OYE NADA!!
AUN FUNCIONA LA TRANSMISION DE VIDEO!!
AHH! ESE ES... NO PUEDE SER...!!

YA HAN CORTADO LA TRANSMISION POR COMPLE-TO?!!
AUN NO, TOMARA UN POCO MAS!!

AAH!?
オオ...!!

EL GRAN PIRATA BUGGY "EL PAYASO"?!!
EL QUE PERTENECIA A LA LEGENDARIA BANDA DE LOS PIRATAS DE GOLD D. ROGER!?
DE VERDAD ES EL?! EL HOMBRE QUE REVELO SU VERDADERA IDENTIDAD...
どよどよ
どよっ...!!
.....?

どーん!!
PUES SI, ESE SOY YO!!
AAH!? ESTAN HABLANDO DE MI!?

WAAAH!! CAPTAIN BUGGY!! SU NARIZ ESTA SANGRANDO!

RAPIDO, LIMPIELA, HAREMOS OTRA TOMA!!

PERO SE SUPONE QUE ERA SECRETO

SI SOY UN LEGENDARIO PIRATA...

EEH?

UNO DE LOS PIRATAS DE ROGER Y NAKAMA DEL YONKOU AKAGAMI!!

AAAH, EL ES!!

QUEE !!?

BUENO, EL PROBLEMA ES QUE UNO DE LOS DEN DEN MUSHI FUE ROBADO POR LOS PROFUGOS DE IMPEL DOWN!!

TOMA 2!

LISTO

DIGA HOLA

QUE CORTEN LA TRANSMISION AHORA!!

SINO, NO PODREMOS SEGUIR CON EL PLAN!!!

ASI ES, ESE SOY YO!!

NO PUEDE SER... ES EL GRAN PIRATA BUGGY "EL PAYASO"

DEJENSE DE ESTUPIDESES !!!

QUIEN, YO!?

SORPRENDENTE, RECIBIO LOS ATAQUES DE MIHAWK Y AUN SIGUE COMO SI NADA LE HUBIERA PASADO

MALDICION!!

CORRAN, NOS DESCU-BRIERON!!

TAMBIEN A LOS BAR-THOLOMEW KUMAS!!

QUEREMOS VER LA EJECUCION DE ACE!!

QUE PASA CON LA TRANSMI-SION DE VIDEO?!

ACABEN CON ELLOS!!

EL PIRATA LEGEN-

ESO ES POR QUE SOY BUGGY

QUE DEMONIOS PASA CON LA PELEA?!

OLVIDENSE DE LOS MARINES QUE ATACAN POR ATRAS!! VAYAN AL FRENTE!!

LO SIENTO

NO HABIA PODIDO CONTACTARTE

ESTAS BIEN!?

SQUARD!!

PADRE!

YO MISMO ME UNIRE A LA BATALLA, NO NECESITO QUE NADIE ME FORCE A IR AL FRENTE!!

SI QUIEREN LLEVAR AL FRENTE, MEJOR PARA NOSOTROS

ASI QUE NOS ATACAN CON TODO SU PODER MILITAR

PERO NUESTRA TRIPULACION TENIA QUE ACABAR CON UNOS MARINES ALLA ATRAS

AAH!?

QUE HACE SQUARD AQUI!?

Y CON GUSTO MORIRIAMOS EN NOMBRE DE LOS PIRATAS DE SHIROHIGE!!

CADA UNO DE NOSOTROS LE DEBE-MOS MUCHO

BIEN...

QUE...!?
AKIBA-KEI NO FANSUB
第562話
／おわり

RAW:
RAW-PARADISE

TRADUCCION: AKIBA-KEI

EDICION: MACKBOTK
CEPILLON
GOLDENHANS

VISITANOS EN

AKIBA-KEI.TK

AKIBA KEI
Anime y manga de Fans y para Fans akiba-kei.tk

YO, BUGGY, LO APRUEBO!!
SI TE GUSTAN LOS MANGAS Y ANIMES....
VISITA: AKIBA-KEI.TK