原作・映画ストーリー・
クリーチャー&コスチュームデザイン **製作総指揮**

尾田栄一郎先生

強力ゲストがストロングアフレコ挑戦!!

STRONG WORLD
ストロングワールド
ONE PIECE FILM

●公開日 12月12日(土)
●製 作 「2009 ワンピース」製作委員会
●配 給 東映

12月12日(土)公開!

個性溢れるキャラを演じるお三方の、アフレコ模様をリポート!

アニ特集 劇場版スペシャル

公開まで約1か月!!

美女と野獣(!?)が叫ぶ!!

"金獅子"のシキを演じた竹中さんは、たまにとぼけながらも、伝説の海賊らしい迫力ある演技を披露。対する皆藤さんは、「ブルックのセクハラ(!?)発言に対してキレる」という難しいシーンをこなしたぞ。

"金獅子"のシキ役
竹中直人さん

エバー役
皆藤愛子さん

"金獅子"のシキ

あの大監獄・インペルダウンから脱獄したただひとりの男。ゴールド・ロジャーや白ひげと肩を並べるほどの伝説の海賊で、彼もまた"悪魔の実"の能力者らしい…。

エバー

シキに支配された島の住民で、島にある酒場で働いている。ゾロたちが出会う少女・シャオの姉でもある。酒場を訪れたロビンたちに、ある大事なことを告げる。

キタジマ

エバーの働く酒場に集まった海賊のうちのひとり。魚人族で、人間以上に発達した筋肉を持つ。泳ぎのスピードは魚人の中でもバツグンだ!

オリンピック並みに興奮!?

キタジマ役
北島康介さん

映画声優に初挑戦した北島さんの感想は、「オリンピック並みに興奮した」とのこと。だが、初挑戦とは思えない迫真の演技で自分自身がモデルのキャラを演じたぞ!

麦わらの一味「after three seconds」缶バッジセット(9個入り)

麦わらの一味ジョイント色鉛筆

第2弾 プレゼントつき前売券 全国の劇場で発売中!!

前売券料金(各税込)
大人・学生:1300円
中学生・小人(3才以上):800円
親子ペア:2000円
※第1弾のプレゼントも選べます。
※プレゼントは数に限りがございます。

公式HP ➡ http://www.onepiece-movie.com/

ワンピース ONE PIECE

ONE PIECE 563: "UN SER HUMANO CON UN CORAZON"

尾田栄一郎

うわあああああ

PADRE!!!

あああああああああ!!!

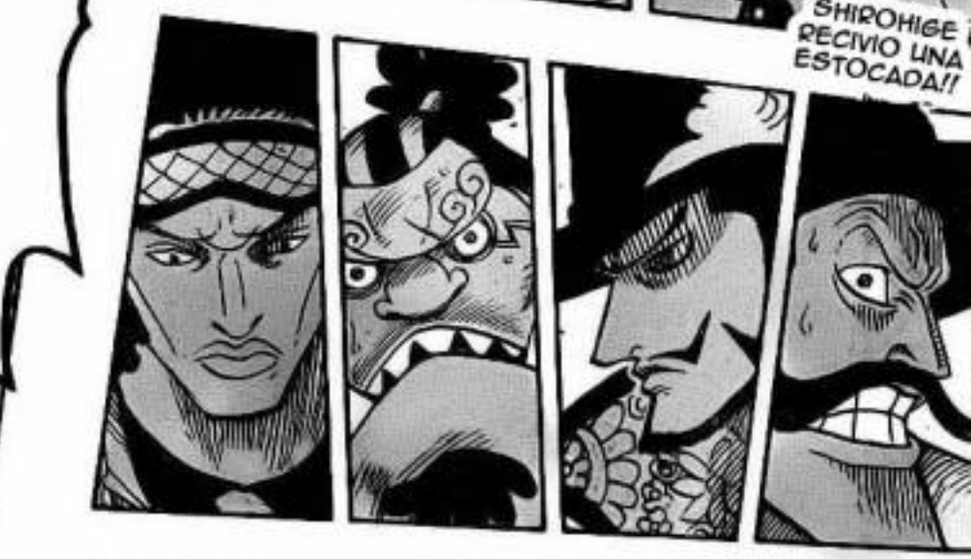

じーっ

じーっ

SHIROHISE!!

ズ ポッ…!!

MARINE
HA SIDO SIDO ATRAVEZADO!!
VIEJO...!!
SHIROHIGE...!!
HIROHIGE ACABA DE RECIVIR UNA ESTOCADA DE UNO DE SUS COMANDANTES!!
KYAAA!!
SQUARD!!!
UGH!!
HA... HAA...
FUE EL PIRATA DEL NUEVO MUNDO SQUARD "EL REMOLINO GIGANTE"

SILENCIO!!

HICE ESTO POR USTEDES!!

POR QUE HICISTE ALGO ASI!?

ACASO NO HICISTE UN TRATO CON LA MARINA EN LA QUE DAS A CAMBIO LAS VIDAS DE TUS COMANDANTES POR LA DE ACE!?

COMO FUISTE CAPAZ DE UNA FARZA ASI, SHIROHIGE!?

QUE SIGNIFICA ESTO?

DE QUE ESTA HABLANDO?

ERA HIJO DE GOLD ROGER

YO... NO SABIA QUE ACE...

NOS HA ENGAÑADO A TODOS!!

Y TU SABIAS BIEN QUE YO ODIABA A ROGER!!

YO ESTABA SOLO POR COMPLETO, RECUERDAS POR QUE!?

POR QUE TODOS MIS HOMBRES MURIERON A MANOS DE LA ROGER

YO NO TENIA NADA CUANDO TU APARECISTE...!!

ES UNA BURLA... HICISTE QUE NOS VOLVIERAMOS AMIGOS DE ACE!!

DESDE ESE INSTANTE NOS TRAICIONASTE

PERO AHORA TU QUERIDO ACE FUE CAPTURADO!!

SOLO DEBIAS DECIRME QUE ACE ERA HIJO DE ROGER, Y QUE TU PLAN ERA CONVERTIRLO EN EL PROXIMO REY PIRATA

ASI QUE SOLO TENIAS UNA COSA QUE DECIRME...

SOLO LOS PIRATAS DE SHIROHIGE Y ACE SALDRAN VIVOS DE ESTA BATALLA!! ACASO NO FUE ESE EL ACUERDO AL QUE LLEGASTE CON SENGOKU!!?

Y PLANEAS DAR LAS VIDAS DE TUS 43 COMANDANTES...

ACASO NO ES VERDAD!!? NOSOTROS...!!

!?

A CAMBIO DE LA DE ACE!!!

SOLO MIRA!!

ESTAMOS AQUI PARA DAR LA VIDA POR ACE Y POR LOS PIRATAS DE SHIROHIGE

SOLO A NOSOTROS!!

MIRA A QUIENES ESTAN ATACANDO LA MARINA!!

INCLUSO CONGELARON EL MAR PARA QUE NO ESCAPARAMOS!!!

PADRE!! ESO ES VERDAD!?

HAA... HAA...

!!?

UWAAA!!

A PARTIR DE AHORA EL PLAN DE ATAQUE SOLO SE CONCENTRARA EN USTEDES, LOS COMANDANTES DE SHIROHIGE

SI NO ME CREES, SOLO PON ATENCION EN LO QUE ESTA PASANDO Y PENSARAS DIFERENTE

ACASO CREES QUE CONFIARIA EN UN MALDITO COMO TU!!?

HA... HAA...

A LA BANDA DE SHIROHIGE NO LES PONDREMOS NI UNA MANO ENCIMA!!

FUE UN MILAGRO HABER TENIDO ESA OPORTUNIDAD

KYAAA!!!

ESO NO ES CIERTO!!

ES VERDAD, SOLO NOS ATACAN A NOSOTROS!!

UWAAA

...AL CUARTEL GENERAL!!?

どよどよっ!!

SIROHIGE ENTREGO A SUS NAKAMAS...

ブオオッ

Y ELIGIERON AL HOMBRE QUE MAS LE AFECTARIA ESO... SOBREPASARON NUESTRAS ESPECTATIVAS

ES CIERTO QUE ACE ES HIJO DE ROGER...

ACASO NO CONFIAS EN NUESTRO PADRE!?

ERES UN IDIOTA!! ES OBVIO QUE FUISTE ENGAÑADO SQUARD!!

ME NEGABA A CREER LO QUE VEIA

TU TAMBIEN FUISTE ENGAÑADO MARCO!!

EEH!!?

ドゴォォン!!

AOKIJI!!!

AAH!?

ACASO SOLO SOMOS LAS PIEZAS DE UN JUEGO!?

QUE SENTIDO TIENE PELEAR AHORA!?

TODA ESTA GUERRA ESTABA PLANEADA!!?

YO NO FUI DERROTADO POR UN HOMBRE ASI DE DEBIL!!!

MALDITO FARZANTE SHIROHIGE!!!

PERO SQUARD, TRATAR DE HACER PAGAR A LOS HIJOS POR LOS ERRORES DE SUS PADRES ES UN TONTERIA... ACASO ACE TE HA HECHO ALGO...!?

ESTOY CONCIENTE DEL ODIO QUE SIENTES POR ROGER Y DE LO HERIDO QUE TE DEBISTE SENTIR...

ESO DIJO AKAINU!?

SON MI FAMILIA...

POR QUE TODOS...

PARA MI ACE ES IGUAL QUE TODOS USTEDES

NO DEBES ENOJARTE CON EL...

CASO ME CREEN CAPAZ DE VENDER A MIS PROPIOS HIJOS...!?

TODOS NOSOTROS FUIMOS TRAICIONA-DOS!!

UWAAA!!

PADRE, ESO ES MENTIRA, VERDAD?

ドンッ!!

ERES EL MISMO DE SIEMPRE, SENGOKU...

NO DEJAS ESCAPAR NI UN DETALLE

!!?

AUN ASI TE QUIERO!!

がばっ…!!

ERO AUNQUE SEA UN HIJO IDIOTA...

ドゴォ…ン

UN MARINE ME PROPUSO MATARTE PARA DEJAR LIBRES A MIS HOMBRES

NOSOTROS NO QUEREMOS ESTA GUERRA, SOLO DEBE MORIR SHIROHIGE

SI COOPERAS CON NOSOTROS ME ENCARGARE DE QUE TUS HOMBRES PUEDAN IRSE A SALVO!!

HASTA TU NOBLE CORAZON FUE NUBLADO, FUISTE LEVADO A LA OSCURIDAD ...QUIEN HIZO ALGO ASI?

EEH!?

NO TE BURLES DE MI!! TU NOS ENTREGASTE!!

A SUS PIRATAS, ES UN HOMBRE ASTUTO!!

LES DIO UNA VIA DE ESCAPE...

ES SU DECISION EN QUE CREER!!!

SI DE VERDAD SON PIRATAS!!

DESTRUYO LAS PAREDES DE HIELO...!!

NADA NOS DETIENE PARA SALIR DE AQUI!!

PODEMOS SALIR EN UNO DE LOS BUQUES

!!??

WOOOO!!

PREPARENSE PARA SACRIFICAR SUS VIDAS Y SIGANME!!!

TODOS AQUELLOS QUE ESTEN CONMIGO

PADRE!!

ASI QUE TODO ERA UNA MENTIRA DEL CUARTEL GENERAL!!

PREPARENSE!!

ACABAMOS DE HACER ENOJAR AL HOMBER MAS PODEROSO DEL MUNDO!!!

PIRATAS VS CUARTEL GENERAL

わあああああああ

AQUI VAMOS!!

海軍

ドビューン!!!

AKIBA-KEI NO FANSUB

第503話 おわり

次の「ONE PIECE」はWSJ 52号から掲載されます。次号51号は休載致します。

SOLO NECESITO UN RESPIRO, MOCOSO COCODRILO Y TE MOSTRARE... QUE SOY UN SER HUMANO CON UN CORAZON!!!

"HOMBRE DEBIL"!? PUEDES DECIR LO QUE QUIERAS

PERO LO QUE SI ES CIERTO ES QUE SI SALVO UNA JOVEN VIDA DE LA NUEVA GENERACION, PODRE DEJAR ESTA VIDA...

PUEDEN DECIR QUE SOY UN TEMIBLE MONSTUO, PERO LO CIERTO ES QUE NO SIEMPRE SERE EL HOMBRE MAS FUERTE...!!

PADRE...

RAW : AGENT007

AKIBA-KEI
Anime y manga de Fans y para Fans akiba-kei.tk

TRADUCCION: AKIBA-KEI

EDICION: MACKBOTK
CEPILLON
GOLDENHANS

VISITANOS EN

AKIBA-KEI.TK

AKIBA-KEI
Anime y manga de Fans y para Fans akiba-kei.tk

ワンピース ONE PIECE

ONE PIECE 564: "EL HOMBRE QUE HACE TEMBLAR AL MUNDO"

尾田栄一郎

¡¡ÁBRANLE EL CAMINO A NUESTRO PADRE!!

¡¡EL TE REGALO UN ABRAZO!!

Y AUN ASI ...

¡¡Y ADEMAS APUÑALASTE A NUESTRO PADRE!!

¡SQUARDO, ERES UN IDIOTA, DEJASTE QUE TE ENGAÑARAN!

¡¡ENTRO EN ACCIÓN!!

¡SHIROHIGE...!

¡¡EL MAS GRANDE PIRATA AL ATAQUE!!

¡NUNCA PERDONAREMOS A ESOS MARINES!

¡¡SIGAMOS A NUESTRO PADRE!!

ニヤリ...

MARINE

¡LO SIENTO MUCHO PADRE!

¿QUE HE HECHO...?

LO SIENTO... ¡ACE!

¿COMO PODRÉ REMEDIARLO...?

¡LUFFY-KUN!
WAAH...
¡EN ESTE MOMENTO ACE ES MAS IMPORTANTE!

AUN DESPUES DE SER APUÑALADO...
¡ESE VIEJO ES SORPRENDENTE!

HMM... CREO QUE ESTO SERÁ UN GRAN PROBLEMA
¡JIMBEI, POR ALLÁ!
PERO EL VIEJO YA EMPEZÓ A MOVERSE, SU PACIENCIA YA SE TERMINO.
LOS MARINES ESTÁN OCUPANDO LA PLAZA
¡¡WAAAH!!
¡NO PERMITIRE QUE TOMEN LA PLAZA, PIRATAS DE SHIROHIGE!
¡!?
¡ES EL GIGANTE JOHN!

¡¡WOOO!!

.....
ガ ガっ !!

¡¡ESTAS EN MI CAMINO...!!
¡DE NINGUNA MANERA PASARAS!

ゴゴゴ

!!?

グラ
¿EH?
MI BALANCE...

グラ
¡¡LA TIERRA ESTA TEMBLANDO!!
WAAA...

グラッ
わあああ
グラ!!
わあああ
UWAA...
¡¡TODOS ALÉJENSE DE AQUI!!
¡OTRA VEZ UN TERREMOTO!

ドパァ…ン…!!

¡¡TODO ESTA TEMBLANDO!!

グラ グラ!!

¡¡LA ISLA Y EL MAR!!

ドォォォ

ドドド

¡HA!

¿COMO LO HIZO?

PERO NO TOCO LA PLATAFORMA

¡DES-TRUYO LA CIUDAD!

¡¡BIEN HECHO!!

¡¡LOS TRES ALMIRANTES!!

OOOH... PERO SEGURO QUE TU PUEDES DERRETIRLO

¿¡Y DE QUIEN CREES QUE ES EL HIELO QUE LA DETUVO!?

ESTO PASO POR QUE LA CERCA QUEDO INMOVILIZADA

SU BANADA YA SABIAN LO QUE HARIA Y SE QUITARON DE ENMEDIO

¿ACASO A ESE VIEJO NO LE IMPORTAN LOS QUE ESTAMOS DE SU LADO?

ESO ESTUVO CERCA, CASI CAIGO AL AGUA

HA...

HA...

ガララ...

¡¡UWOOO!!

¡¡VAMOS, ES NUESTRO TURNO DE TOMAR LA VENTAJA!!

¡¡FUEGO!!

ドドド

¡AHORA SI TENGO UNA BUENA VISTA! ¡¡KISHISHISHI!!

¡NO SE DETENGAN POR NADA!

¡VAMOS, ACABEMOS CON ESAS COSAS!

バキバキ バキ

¡WAA!

¡¡POR FIN EL CAMINO ESTA LIBRE, PODRE LLEGAR AHI RAPIDO!!

ビュー!

バキバキ

ドゴゴゴゴ

ドゴゴゴ…

¿UN MURO?

¿QUE ES ESO?

ガキィン!!

¡MALDI-CION!

¿AHORA QUE PASA? !! YA TENEMOS LA CERCA FUNCIONANDO POR COMPLETO!!

PARECE QUE SU SANGRE ENTRO AL SISTEMA MECÁNICO Y LO AVERIÓ

BUENO, ES QUE NO PODEMOS CONTINUAR POR EL CUERPO DE OZ JR.

OZ JR...

TU...

ドッ!!

¿QUE DEMONIOS...?

海軍

¡¡¡ESTAMOS RODEADOS!!!

ズドォ…ン!!

ボゴォォ…ン!!

¡APUNTEN LOS CAÑONES!

しゅん!!

¿ACASO NO PIENSAN ENFRENTARNOS CARA A CARA?

¡¡ES UNA CERCA DE ACERO!!

¿ASI QUE ESTA ES LA CERCA DE LA QUE HABLABAN?

MALDICION, NO LE HACEMOS NI UN RASGUÑO

¡¡¡NO DEJES QUE ESCAPEN!!

ドゴゴゴゴゴゴ

¡¡¡DERRITE EL HIELO!!!

¡¡UWAAA!!

!!?

¡¡MALDICION!!

AKIBA-KEI NO FANSUB

第584話 おわり

次週、映画連動読切「第0話」巻頭カラー&本編の2本立て!!

¡¡LA VICTORIA AUN ESTA A NUESTRO ALCANCE!!

AUN NO ESTA TERMINADA LA OPERACION, PERO...

¡¡EMPIEZA EL ATAQUE, AKAINU!!

MARINE

ゴゴ

ゴゴ

*METEORO VOLCAN

RYUSEI KAZEN

AKIBA-KEI
Anime y manga de Fans y para Fans akiba-kei.tk

RAW : EMPORIO
CLEAN BY : CEPILLON
TRANSLATION JAP-ESP : KURISU
EDITION : GOLDENHANS

VISITA: AKIBA-KEI.TK

AKIBA-KEI
Anime y manga de Fans y para Fans akiba-kei.tk

ONE PIECE 565:
"LA DETERMINACION DE OZ

¿POR QUE SE CORTO LA TRANS-MISION?

¡QUEREMOS VER, MARINE FORD!

ARCHIPIELAGO SABAODY

¡¡UNA BATALLA EPICA!!

¿SERA CIERTO QUE SHIROHIGE HIZO TRATO CON LA MARINA?

¿SERIA CAPAZ DE VENDER A SUS NAKAMAS?

Y PASA LO MISMO EN TODOS LADOS

HAY PROBLEMAS CON LA TRANSMI-SION POR DEN DEN MUSHI

¡¡QUEREMOS SABER QUE PASARO CON EL MUNDO!!

LA TRANSMISION NO SE VA A RESTAURAR

QUEREMOS VER LO QUE ESTA PASANDO

PROBABLEMENTE SE TERMINE LA DIVERSION

PARECE QUE LOS MARINES PLANENAN ALGO

¿ERES TAN IDIOTA COMO PARA TRAGARTE ESA MENTIRA?

¿EH...? PERO...

NO HAY NINGUN MALDITO PROBLEMA TECNICO

SOLO QUIEREN OCULTARLE LA VERDAD AL MUNDO

PERO DICEN QUE HAY PROBLEMAS CON LA TRANSMISION

EL BARCO ESTA LISTO PARA IR A VER LA GUERRA

LA PROBABILIDAD DE QUE LOS PIRATAS DE SHIROHIGE SOBREVIVAN...

VAMOS...

QUE ESTUPIDES, UNA LEYENDA COMO EL JAMAS HARIA ALGO ASI

¿QUE SHIROHIGE VENDIO A SUS NAKAMAS?

¡VIEJO!

ドドド

EL BARCO QUE NOS HA ACOMPAÑADO POR AÑOS...

...

...

NUESTRO BARCO...

¡¡MALDITA SEA!!

¡MIREN ARRIBA!

¿EH?

MALDICION, QUEMA

LA LAVA ESTA HIRVIENDO EL AGUA

ギャあああああ!!!

ドドドドドドドド!!!

ズドドォン!!!

¡HEMOS QUEDADO ACORRALADOS!

YA NO TENEMOS POR DONDE AVANZAR

ドゴォォォ

ドドドドドドドド

ドーオン!!!

ビキキ…!!

ああああ

ドゴォ

ボコォ…ン

ベコォ!!!

!!!

ズズゥ…ン!!!

MARINE

……

!!WAAH!!

.....
ESE NO ES UN MATERIAL COMUN
NO LE PASA NADA AL MURO
LOS ATAQUES DEL VIEJO NO LE HACEN NADA

¡¡WAAAAH!!

¡¡DE PORTGAS D. ACE!!
CON LA EJECUCION ...
AHORA PODEMOS PROCEDER ...
LA OPERACION ESTA COMPLETA
正義
正義

!!!
KISHISHI !!!

LA UNICA MANERA DE PASAR ES SOBRE OZ JR.

NO NOS QUEDAREMOS VIENDO COMO LO MATAN

わあああああ

¡¡COMO SI FUERAMOS A DEJAR QUE MATARANA NUESTRO NAKAMA!!

PERO TENGO QUE LLEGAR AHI LO ENTES POSIBLE

HA... HA...

¡¡ESTAN A PUNTO DE EJECUTAR A ACE!!

¡¡DE NINGUNA MANERA EL ENEMIGO BAJARIA LA GUARDIA DE ESA MANERA!!

PIENSA ANTES DE HACER ALGO

NECESITO PEDIRLES ALGO...

HA... HA...

!!?

PERO SOLO UNO PODRIA PASAR POR AHI

Y NADIE SE PUEDE ARRIESGAR A ENFRETAR A LOS MARINES SOLO

TENEMOS QUE HACER ALGO AHORA, HAY QUE APROVE-CHAR ESE HUECO EN SU DEFENZA

!?

TENEMOS QUE ENCONTRAR COMO USARLO

EL IMPACTO DEL TERREMOTO LO DESPERTO

EL MONSTRUO SIGUE VIVO!

ドガーン

¡¡WAAAH!!

¿EH?

ゴゴゴゴゴゴ

ガラガラ!!

¡¡EL PEQUEÑO OZ JR...

¡¡¡

!?

OOOH, NO TE MOLESTES, YO ME HAGO CARGO
¡¡DISPAREN, AUN SIGUE CON VIDA!!
¡KIZARU-SAN!

¡UN CHORRO DE AGUA!
¿QUE DE-MONIOS?

HA...
HA...

NO HAY NADA MAS EFECTIVO QUE UN DISPARO EN LA CABEZA

!!?

EL ES...
¡AH!

OOOH, QUE MIEDO ME DAS, CHICO
ESTE HIJO DE DRAGON SI QUE ES MUY PERSISTENTE
MARINE
HA LLEGADO MUY LEJOS...
PERO AUN NO ES TU TIEMPO...
HA...
HA...
¡¡LUFFY!!
¡ESTAS LOCO...!!
MARINE
¡¡MUGIWARA LUFFY!!
わあぁ
わあぁぁ

パキ…!!!

!

¡¡ME LLEVARE A ACE DE REGRESO!!

パキ!!

ぱっ!!

ブオッ!!!

... STAMP GATLING!!

¡GOMU GOMU NO...

¡¡¡
SI QUE ES NECIO...
IGUAL QUE SU HERMANO...
¡EL HERMANO MENOR DE ACE!
¡¡LOGRO SALTAR ENCIMA DEL MURO!!
¡¡PREPARENSE QUE INVADIREMOS LA PLAZA!!
ENTENDIDO !!!
SACAREMOS NUESTRO AS BAJO LA MANGA
¡OZ JR. QUEDATE AHI, NECESITAREMOS TU FUERZA!
¡¡SIII!!
¡AL ATAQUE!
¡VIEJO...!
AKIBA-KEI NO FANSUB
第565話 ／おわり

RAW : AGENT007

AKIBA-KEI
Anime y manga de Fans y para Fans akiba-kei.tk

TRADUCCION: AKIBA-KEI

EDICION: MACKBOTK
CEPILLON
GOLDENHANS

VISITANOS EN

AKIBA-KEI.TK

AKIBA-KEI
Anime y manga de Fans y para Fans akiba-kei.tk

2010年1月1日発行 12月7日(月)発売 第43巻第1号 通巻2054号

週刊少年ジャンプ
WEEKLY JUMP

週刊少年ジャンプ新HP URL
http://www.shonenjump.com

Wダブルセンターカラー!!
[SKET DANCE]
アイ・ケイ・エピソード 結果発表!!

大人気御礼!!
『ぺるぜバタ』

ジャンプSQ.
1月号絶賛発売中!!

No. 01
新年 1月1日号
定価 240円

3号連続つながる表紙&
第2弾!!
3号連続巻頭カラー!!
ONE PIECE

駆け抜けろッ!!
大冒険ッ!!

毎週金曜夕方6時より
テレビ東京系にて
大好評放送中

ONE PIECE FILM
『STRONG WORLD』
12月12日[土]
公開!!
あと5日!!

★初版最高部数達成&劇場版公開記念3号連続表紙&巻頭カラー第2弾!!

ONE PIECE FILM『STRONG WORLD』12月12日(土)公開!!公開まで残り5日!!

☆コミックス史上最高初版285万部達成!!JC56巻大絶賛発売中!!

⬅マンガは23ページから!!

劇場で『STRONG WORLD』を観れば150万名様に"第0話"が収録された『コミックス0巻』プレゼント!!

ONE PIECE 566:
"LA OFENSIVA MAS FUERTE"

尾田栄一郎

ヒョイ!

Eeill

ジョワァ!!

バキ!!

LUFFY VS LOS 3 ALMIRANTES

ドゴゴゴ

SI QUE ERES LENTO...
UMMH
¡UGH!

ガガガガアアン!!

MISERABLE ..!!

AHORA RESULTA QUE ERES DEL BANDO DE SHIROHIGE

¿QUIEN FUE?

ガタッ!!

ドン!!

どよよっ!!

¡¡CROCODILE!!

¡¡LO QUE NO QUIERO ES VER COMO DISFRUTAN DE SU TRIUNFO!!

PUEDO ENCARGARME DE MATAR AL VIEJO DESPUÉS

¿¡EH!? ¡¡EL!!

VAYA, NO FUE NECESARIO QUE ME HICIERA CARGO

ボボボ...!!

¿¡EEH!?

QUE LASTIMA ME DAS ¡FU FU FU!
¿ASÍ QUE RECHAZAS MI OFERTA DE UNIRTE A MI CONTRA SHIROHIGE?
¡¡DOFLA-MINGO!!
¡¡OYE, OYE, COCODRILO DE MIERDA...!!

¡¡¡UWAAA!!!
JAMÁS FORMARÍA EQUIPO CON NINGÚN IDIOTA...

¡¡BASTARDO!!

¡¡QUITA TUS ASQUEROSAS MANOS DE LUFFY!!

¡¡DUELE!! ¡MALDICIÓN!

YO ESTOY EN DEUDA CON TU ABUELO, PERO ESTO ES ALGO EN LO QUE NO TE PUEDO AYUDAR

TU SOLO ELEGISTE TU MUERTE

PLOT*... PLOT*...

*GOTEO

¡¡¡MARCO!!!

¡¡EL COMANDANTE DE LA PRIMERA DIVISIÓN!!

¡¡ESE ES...!!

¡AAH! ¡CAPITÁN!

¡ALMIRANTE EN JEFE! LOS PIRATAS SE ESTÁN AVANZANDO MUY RÁPIDO HACIA LA BAHÍA

!?

SON USUARIOS DE AKUMA NO MI Y LOGRARON SALTAR EL MURO

TRES INTRUSOS HAN TRASPASADO NUESTRA DEFENSA

TENEMOS QUE LLEGAR A LA PLAZA SIN IMPORTAR LO QUE PASE

VAMOS, AL MAR, TENEMOS QUE NADAR HASTA DONDE ESTA OZ

!?

¡ESTÚPIDOS PIRATAS! ¡BLOQUEEN LA ENTRADA A LA BAHÍA A COMO DE LUGAR!

¿UH?

¡¡SERÁ PERFECTO PARA PRACTICAR TIRO AL BLANCO, FUEGO!!

¡¡PIRATAS IDIOTAS, NO SOLO PERDIERON SU BARCO, SINO QUE AHORA PERDIERON LA RAZÓN!!

¡IMPOSIBLE!
¿OTRO BARCO?
APARECIÓ OTRO BARCO CON "COATING"
"COATING": RECUBRIMIENTO PARA PODER SUMERGIR UN BARCO
¡ESTUVO TODO EL TIEMPO ESCONDIDO DEBAJO DEL MAR!
¡MIERDA!
JAMÁS DIJE QUE TODOS MIS BARCOS HABÍAN EMERGIDO
¿¡QUE!?
"PADDLE SHIP": BARCO DE REMOS
¡ES UN "PADDLE SHIP"! ¡¡VIENE HACIA ACÁ!!

ザバーン!!
わあああああああ!!
¿¡EEH!!?
!!?
¡¡TODOS SUBAN AL BARCO!!
¡SUBAN!

ドラゴン!!

WOOOO!!!

!!?

¡¡UWAAAAA!!

¡¡ESTA LLEVANDO EL BARCO A TIERRA FIRME!!

¿AUN TIENES TU CABEZA EN SU LUGAR? ¡¡ACE!!

MARINE

¡¡SHIROHIGE!!

¡PADRE!

HAN TRASPASADO TODAS NUESTRAS DEFENSAS

ドォン!! ドゴゴゴォン!!

!!?

¡¡HAGAMOS PEDAZOS AL CUARTEL GENERAL!!

¡¡SALVEMOS A ACE!

¡¡USARON EL PROPIO HUECO QUE USARÍAMOS A NUESTRO FAVOR, Y TOMARON VENTAJA DE EL!!

¡¡AHORA PODRÁN USAR ESOS MUROS A SU FAVOR!!

¡ENTRAMOS A LA PLAZA!

!!

HAAA.. HAA..

¡¡OOOZ!!

ドガ!!

WAAAAA!!

6

JURO QUE...
ACE-KUN...

¡OZ!
ドスーン!!
HAA...
!!

わあああああ

¡OOOZ!

¡SHIROHIGE YA ESTA EN LA PLAZA!
¡¡FUERA DE MI CAMINO Y DEL DE MI HIJOS!!

SI...
GARP...

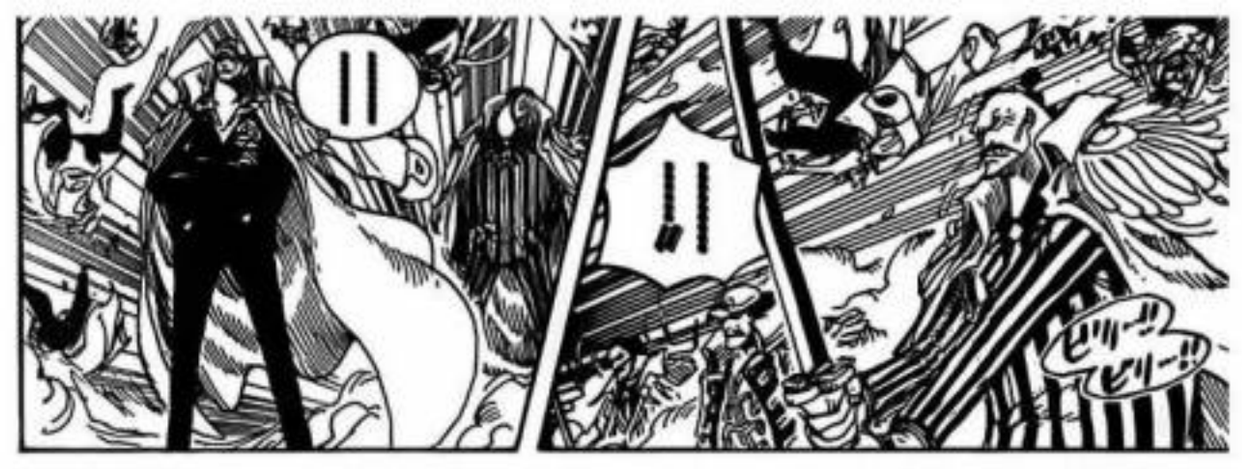
!!
!!
ビリー!!
ビリー!!

ドーン
ぐいっ
¡¡PERO NO MOSTRAREMOS COMPASIÓN ALGUNA...!!
PARECE QUE ES NUESTRO TURNO
¡¡EL ALMIRANTE EN JEFE ENTRA EN ACCIÓN!!

¡¡Y ACABEMOS CON ESOS MARINES!!
¡¡HIJOS MÍOS!! ¡¡VAYAMOS A SALVAR A ACE!!
AKIBA-KEI.TK
第566話
おわり

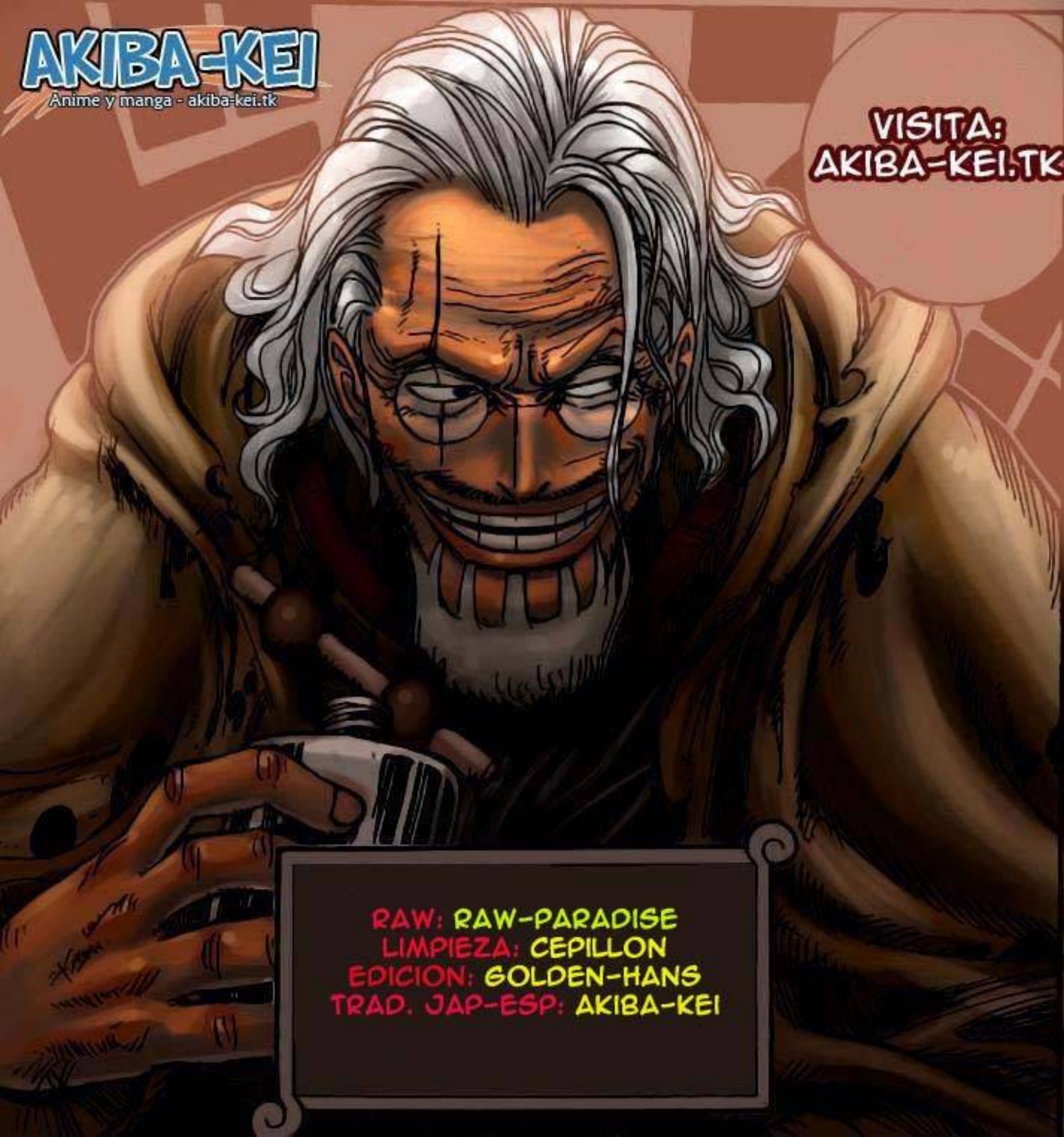
AKIBA-KEI
Anime y manga - akiba-kei.tk
VISITA:
AKIBA-KEI.TK
RAW: RAW-PARADISE
LIMPIEZA: CEPILLON
EDICION: GOLDEN-HANS
TRAD. JAP-ESP: AKIBA-KEI

ジャンプフェスタ2010!! 幕張メッセにて 12月19日・20日、遂に開催!!

2010年1月8日発行 12月14日(月)発売 第43巻 第2号 通巻2055号

週刊少年ジャンプ WEEKLY JUMP

週刊少年ジャンプ新HP URL
http://www.shonenjump.com

付録!! 【Sin青眼の白龍】

とじこみ 遊☆戯☆王 OCGカード

アニメ化決定!!
益々絶好調 センターカラー!!
[ぬらりひょんの孫]

ジャンプの公式情報番組!
毎週金曜夕方6時より
テレビ東京系にて
大好評放送中!!

SQ.から特別出張
祝 10周年!!
増田こうすけ劇場
ギャグマンガ日和
センターカラー!!
ジャンプSQ.1月号
絶賛発売中!!

ONE PIECE FILM
STRONG WORLD
大絶賛公開中!!

最高の笑顔!!

危険吹き飛ぶ

読切3連弾!!
第1弾!! 堀越耕平
特別読切
センターカラー!!
47P
[逢魔ヶ刻動物園]

3号連続 つながる表紙&
3号連続 巻頭カラー第3弾!!

ONE PIECE

新0年 NO.02
1月8日 特大号
特別定価250円

ONE PIECE PROJECT JET ワンピース プロジェクトジェット

グラはこ GRAND TREASURE BOX

ゲーム作りにキミも参加!!

プロジェクトJET計画始動!!

海賊団対戦アクションをNDSで鋭意製作中!!

開発は何とあの「アンリミ」「グラバト」シリーズを生み出した、ガンバリオンだぞー!!

JF'10のバンダイナムコゲームスブースでも応募できるぞ!!

オリジナル海賊団コンテスト開催!!

応募してプレミアム体験をしよう!!

「OP」キャラで作ったオリジナル海賊団を教えてくれ!!採用チームはゲーム内に登場!!さらにキミの名前が、ゲームに載るのだッ!!

12/19発売のVJ2月特大号も必見!!

応募内容:『ONE PIECE』の原作中に登場したキャラクターから4名を選んで、その海賊団の名前と特徴を書こう。また、エンドロールに名前とペンネームのどちらを載せたいかを書いてくれ。

例:①メンバー:ナミ・ロビン・ハンコック・ビビ
②海賊団名:女だらけ海賊団
③特徴:女性だけで構成された海賊団。男にはめっぽう強いぞ!!

応募された海賊団の中から一番人気のあった海賊団をゲームのメインモードに収録!さらに製作委員会で「こ、これは!」と思った海賊団も登場させるぞ!採用された海賊団は誌面で発表し、また、誌面で発表された採用者はプロジェクトメンバーとしてゲーム内のエンドロールに名前、もしくはペンネームを掲載!!さらに応募者の中から抽選で100名にソフトとスペシャルTシャツをプレゼント。

審査員:プロジェクトJET製作委員会

応募のきまり:注意表記をよく読んで、郵便ハガキの裏に、キミの郵便番号・住所・氏名・掲載用のPN(WJ、VJ誌面、およびゲームエンドロール掲載用の名前)年齢・電話番号と応募内容を書いて下の宛先まで送ろう。

あて先:〒119-0163 東京都千代田区一ツ橋2-5-10
集英社WJ新年2号「プロジェクトJET」係

しめきり:2010年2月26日(当日消印有効)

注意表記:以下の内容をご確認の上、ご同意いただける場合のみご応募ください。
※応募されたハガキは一定期間保管された後、断裁破棄されます。※氏名、住所、連絡先などの個人情報を本企画の遂行、賞品の発送以外の目的で使用することはありません。掲載時、名前やPNを秘匿したい場合は、その旨を明記してください(WJ、VJ、VJB、ゲーム内などに、事前事後の断りなく再掲載/収録される場合があります)※ゲーム内への名前の掲載について指定がない場合は本名ではなくPNになります。※応募内容の公表、改変の有無、PN、本名表記、については㈱バンダイナムコゲームスに一任します。※応募内容の著作権は㈱バンダイナムコゲームスに帰属します。※当選者の発表は賞品の発送をもってかえさせていただきます。※その他公式HP(http://www.bandaigames.channel.or.jp/list/opj/)の注意をご確認の上ご応募ください。

JF2010メーカーブースを〝JET〟公開っ!!

JF当日にバンダイブースで販売される会場限定アイテムをキャッチ!貴重なお宝を見のがすな!!

バンダイブース(メガハウスコーナー)

スーツ姿のルフィ達3人がセットに!

ワンピース占いSTRONG WORLD SUIT BOY SET

●会場特別価格/1000円(税込)●発売日/2009年12月19日
●全1種 3コセット●メーカー/メガハウス

バンダイブース(キャンディトイコーナー)

限定カラー&SP加工の超豪華セット。

超ワンピーススタイリング限定バージョン

●価格/1500円(税込)●発売日/2009年12月19日
●全1種 3コセット●メーカー/バンダイ

さらに…!!東映アニメーションブースでは麦わらの一味トークショー&Cショーを開催!

両日とも1日2回開催予定/くわしい時間は東映アニメーションブースで確認してね。

うおおお!!史上空前のスペシャル企画登場!!キミのアイデアをぶつけてくれ!!

©尾田栄一郎/集英社・フジテレビ・東映アニメーション ©2010 NBGI ©「2009ワンピース」製作委員会

★初版最高部数達成&劇場版公開記念3号連続表紙&巻頭カラー第3弾!!

2度観ずにいられない!!ONE PIECE FILM『STRONG WORLD』大絶賛公開中!!

☆コミックス史上初!!初版285万部達成!!

JC56巻大絶賛発売中!!

←マンガは25ページから!!

劇場で『STRONG WORLD』を観れば先着150万名様に〝第0話〟が収録された「コミックス0巻」をプレゼント!

ONE PIECE 567:
/"MARINE FORD" CUARTEL GENERAL: PLAZA ORIS!

尾田栄一郎

映画『OP』の原点!!

設定画集 12月18日(金)に いよいよ発売!!

ついに来た!!尾田栄一郎先生入魂のARTBOOKが発売直前だ!!

WJの表紙を飾った3つのイラストを合体!!

すっげー お宝本だ!!

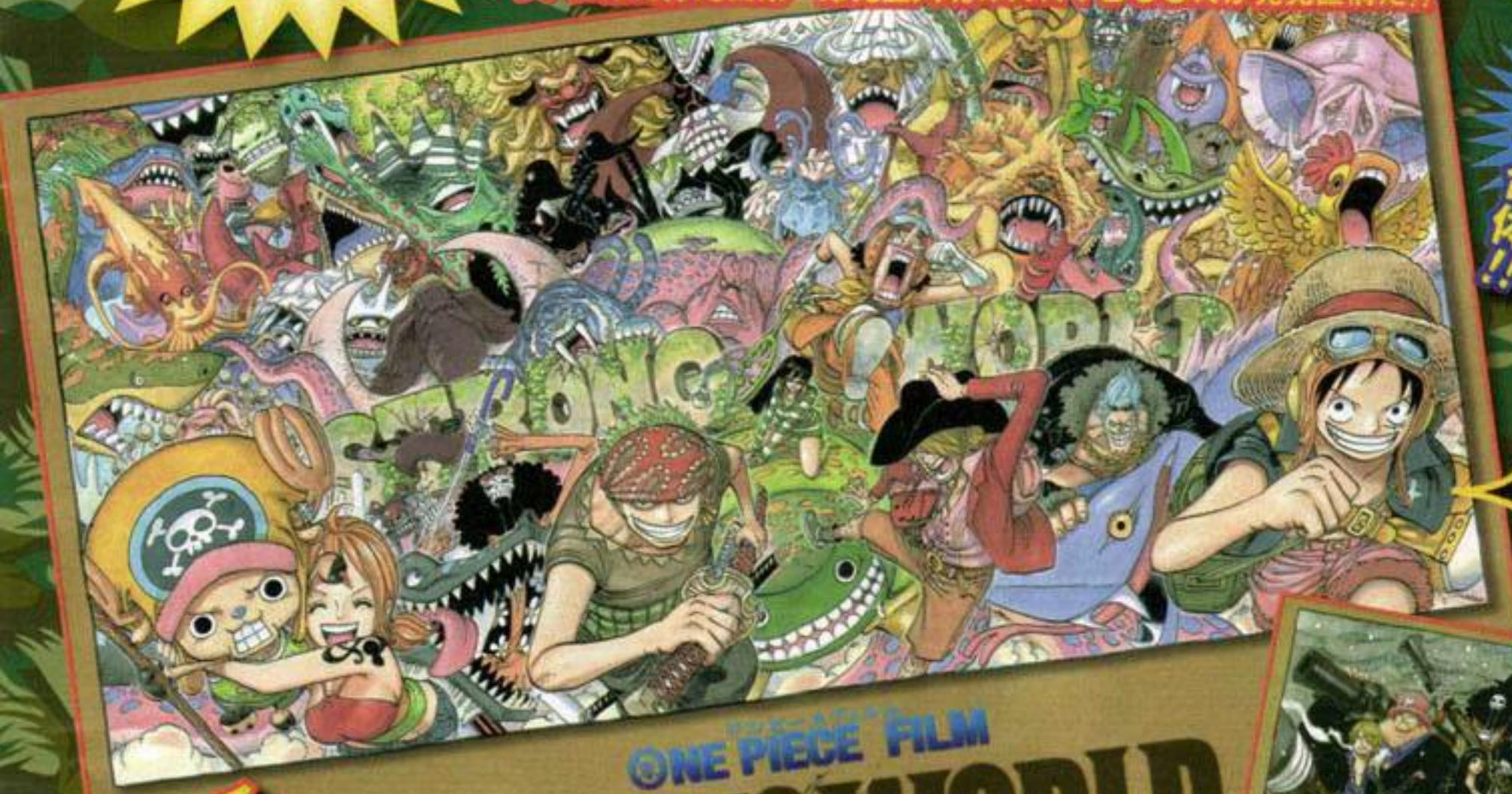

この表紙が目印ッ!!

ウラ面にも美麗イラストが!!

200点以上の設定画の中から厳選した約120点を収録!!

124ページの大ボリューム!!ルフィたちの衣装や、60体以上の生物!!さらに尾田先生が書いたこだわりメモも、そのまま掲載しているぞ。

映画STRONG WORLDの元となった別プロットを公開!!

その名も、"クリスタル航海記"!!天候の島"ウェザリア"で、ルフィたちが大冒険!!本書でしか見られない、超必見のお宝設定なのだ!!

尾田栄一郎先生のロングインタビュー!!

「STRONG WORLD」への熱い想いや、シナリオ設定にまつわる裏話を大激白!!秘エピソード連発で、絶っ対に見逃せないぜ!!

大ヒット上映中の映画といっしょに楽しもう!!

↑←映画&設定画集!!どちらも尾田先生の魂が込められているぞ!!

©尾田栄一郎/集英社・フジテレビ・東映アニメーション ©「2009ワンピース」製作委員会

ワンピースフィルム
ONE PIECE FILM
STRONG WORLD
ストロングワールド
EIICHIRO ODA ARTBOOK
エイイチロウ オダ アートブック

●12月18日(金)発売●
A4版124ページ 定価1000円(税込)

¡DESTRUYAN COMPLETAMENTE LOS CUARTELES GENERALES DE LA MARINA!

¡MALDICION!

AUN LADO SI NO QUIEREN SALIR HERIDOS

¡¡AQUI VIENE!! ¡¡ES EL MISMO ATAQUE!!

¡¡ICE BALL!!

... QUE NO SE PUEDE CONGELAR UN TERREMOTO?
VAYA... ¿QUIEN ADIVINARIA...
HAAA...

¡DEJO HELADO A SHIROHIGE!

!
パキキ

¡DEJATE DE IDIOTESES!
パキキ

¿¡FUE ATRAVEZADO CON HAKI!?
AOKIJI... ¿ESTA MUERTO?

¿HMM...?

ゴオ!!
¡ICE BLOCK PARTISAN!

BIEN
DEJE QUE ME HAGA CARGO, PADRE
DIAMOND...
JOZU...

HA...
HAA...
¡ACE!
!!

MALDICION
¡UWAA!
...
SECOND!!
¡¡GIA...

¡¡SHIGAN!!
HA...
HA...

TE FALTAN LAS HERRAMIENTAS CORRECTAS... CORAGE SOLO NO TE PERMITIRA SALVARLO...

VAS A NECESITAR MUCHO MAS QUE VALENTÍA Y TENACIDAD, MUGIWARA

¡AH!

HA... HAA...

¡¡CORTENLE LA CABEZA A SHIROHIGE!!

ACE...

HAA... HA...

ドゴスゴンッ!!

LOS PODEROSOS HAN CAIDO MUY BAJO
PARA QUE EL GRAN SHIROHIGE COMETIERA TAL ERROR...
!!!!!!

ACE...

¡HERMANO MENOR DE ACE!
!!!!!!

¡¡AHI ESTA!! ¡JIMBEI ALLÁ, AHI ESTA MUGIWARA!
ざわざわ
!?
LA VOZ VINO DESDE...
¿QUIEN DIJO ESO?

ゲフッ

SOLO TE DEJASTE LLEVAR POR TUS EMOCIONES CUANDO DEJASTE QUE BASURA COMO ESTA LIDERARA EL ATAQUE
¡UN HOMBRE DE TU TALLA NO ES TAN IMPRUDENTE!
!!!!!!

¡¡ODIO DECIRTE QUE TE LO DIJE, PERO POR COMO SE VEN LAS COSAS...!!!

¡¡INTENTE ADVERTIRTELO!!

¡¡?

¡LUFFY!

¡¡DIOS MIO, MIREN EL TAMAÑO DE ESA CABEZA!! ESE DEBE SER IVANKOV, EL REVOLUCIONARIO!!

SI PADRE

ESTE MOCOSO YA HA HECHO SUFICIENTE, CURENLO

どさっ!

.....

HA... QUITAME... HA....

LAS MANOS DE ENCIMA

.....

IWA... CHAN...

¿¡¡TODAVIA ESTAS COMPLETO, MUGIWARA!!?

ばっ!

¡¡ACE ES EL UNICO HERMANO QUE TENGO!!

¡¡QUE ME SUELTEN!!

NOTE MUEVAS

HEY

¡NO NECESITO... QUE NADIE ME CURE!

YONE

YA NO HAY TIEMPO

¡¡DOCTOR, POR FAVOR HAGA TODO LO POSIBLE POR REVITALIZARLO!!

JINBEI...

ピク...

ピク...

わ!

わ!

どーて...!!

YO... LO SALVARE...

DE TODAS FORMAS...SIEMPRE HE TENIDO ALGO DE AGRADO POR LOS IDIOTAS COMO EL.

ハ?...

ESTE CHICO TIENE UN GRAN CORAZON PERO ES MUY IMPRUDENTE

ハ?...

¡¡TIENE MUCHO CORAJE, PERO SOLO ES UN BOCON!!

ドゴォ

ドォォォン!!

¡¡WOOOO!!
¡SHIROHIGE VIENE HACIA NOSOTROS!

MARINE
A ESTE PASO...
ESTA ISLA DESAPARECERA DEL MAPA

ゲラ ゲラ
ズズゥ!!!ン!!!

ハァ?
ハァ?
GURARA... NO TENDRAS MAS OPCION QUE DETENERME

YA DECIDI QUE ESTE SERA EL MEJOR LUGAR PARA MI TUMBA
DEJO A LUFFY EN SUS MANOS

わあああああ
ホホホ!!
ヒョイ!
ドカン!!

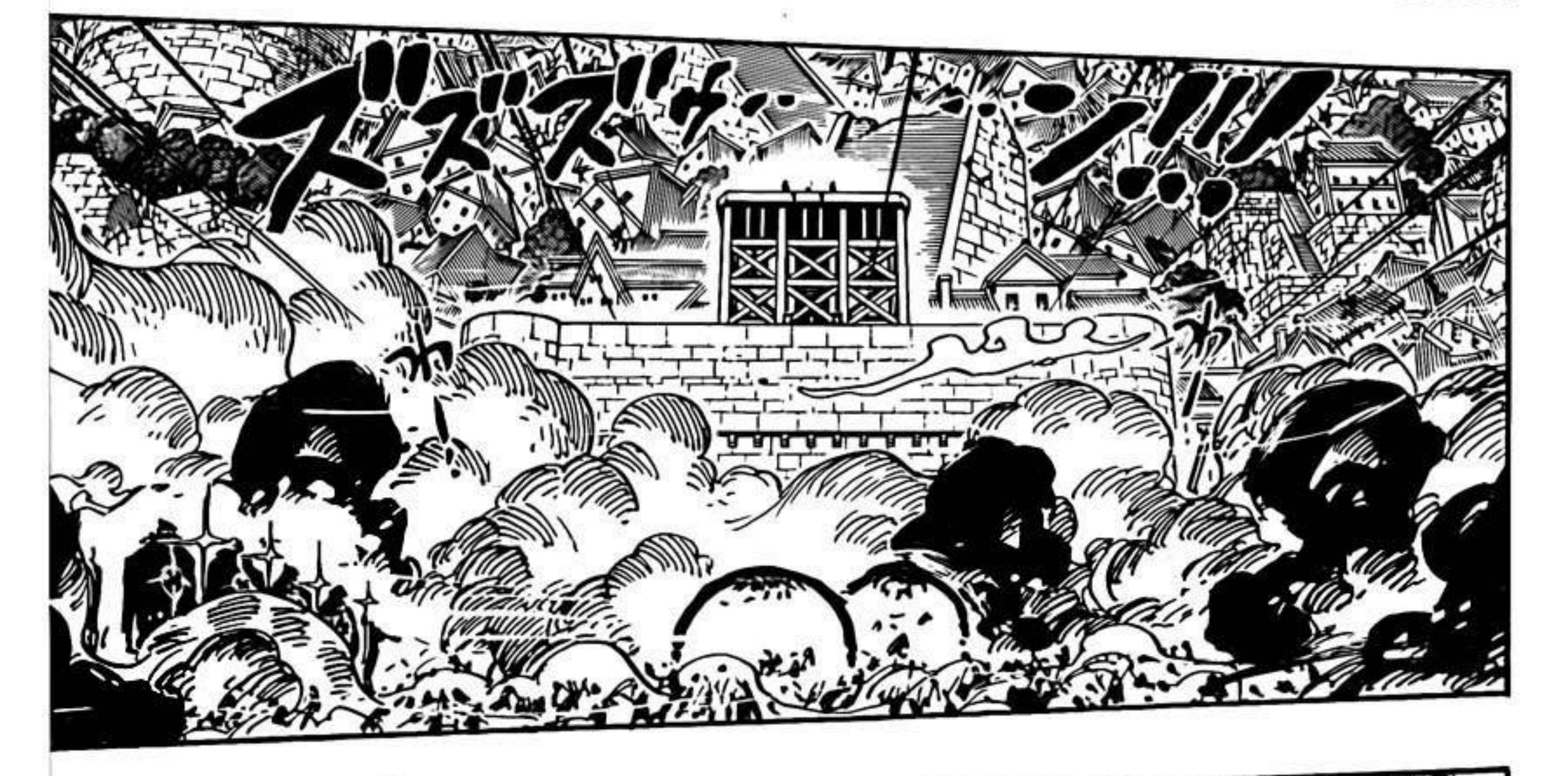
ドズズズザ・・・ン!!!

ドォォォ!!!

ESPERA AHI ACE...

ENSEGUIDA VOY...

¡¡EL LEGENDARIO MARINE!!

¡APARECIO!

NUNCA CAMBIAS, SIEMPRE TE METES DONDE NO TE LLAMAN

ABUELO...

GARP...

どかっ!!

¡¡GARP!!

どよよ!!

¡¡MOCOSOS!!

SI QUIEREN PASAR DE AQUI... SERA SOBRE MI CADAVER

ドン!!

¡¡YA BASTA!!

!!?

ゴオ!

.....!!

ボボボ

¡¡COMANDANTE MARCO!!

!!

ドーオンン!!

ああああああ

AKIBA-KEI.TK

第587話 おわり

AKIBA-KEI
Anime y manga - akiba-kei.tk
VISITA:
AKIBA-KEI.TK
RAW:
RAW-PARADISE
LIMPIEZA:
CEPILLON
TRADUCCION:
ANDREX316
ADECION:
AKIBA-KEI GOLDENHANS

AKIBA KEI
Anime y manga de Fans y para Fans akiba-kei.tk

goldenhans.deviantart.com

goldenhans.deviantart.com
AKIBA★KEI

AKIBA-KEI
Anime y manga de Fans y para Fans akiba-kei.tk

ONE PIECE 568: HAZLO A TU MALDITA MANERA.

TRADUCCIÓN JAP-ENG: CNET128

TRADUCCIÓN ENG-ESP: ANDREX316

CORRECCIÓN: MRPRINCE

LIMPIEZA: CEPILLON

EDICIÓN: AKIBA-KEI
GOLDENHANS

MUCHAS GRACIAS A RAW-PARADISE
POR LA RAW

Naruto © Masashi Kishimoto
Akiba Kei no Fansub

ONE PIECE 568: HAZLO A TU MALDITA MANERA.

285万部から早くも5万部重版!! JC第56巻大人気発売中!!

EIICHIRO ODA

...ASÍ QUE CONCÉNTRATE EN EL ENEMIGO EN FRENTE TUYO!!!

¡¡¡TÚ ERES DE LA MISMA GENERACIÓN...

...SE HA UNIDO A LAS LÍNEAS DE DEFENSA!!!

¡¡¡GARP EL HÉROE...

¡¡¡Marco golpeado por un puño de hierro!!!

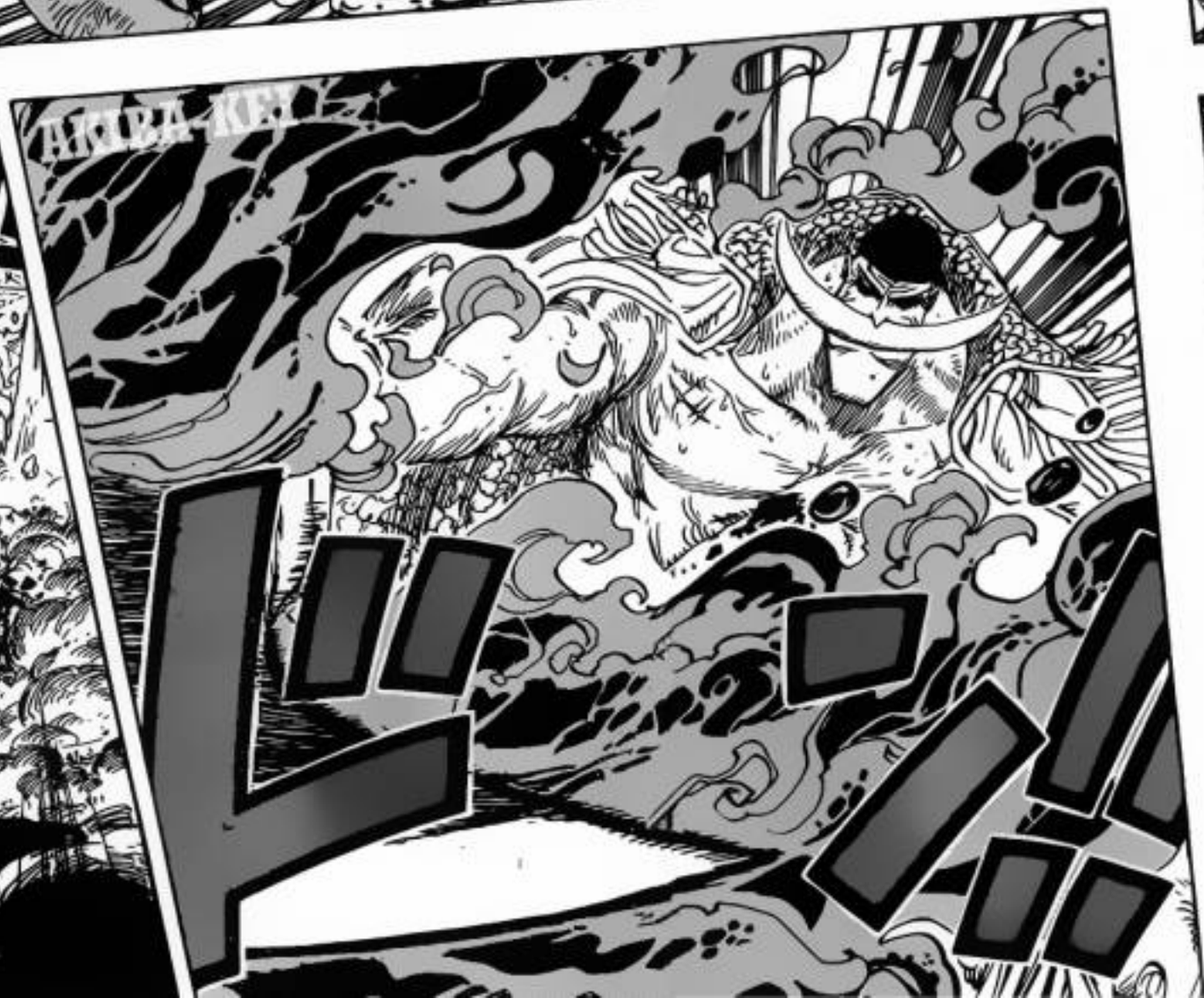

NO DEJEN QUE SU NOMBRE LOS ASUSTE, ¡¡¡TONTOS SÓLO ES UN VIEJO!!!

¡¡HAHAHA!!

COMO YA DIJE...¡¡¡INTENTA PROTEGERLA!!!

MARINE

¡¡DESTRUYES LA CIUDAD CON CADA PASO QUE DAS...!!

¡¡¡ABRAN UN CAMINO, UN CAMINO HACIA ACE!!!

¡¡¡SIENTAN EL PODER DEL NUEVO MUNDO!!!

!!

...

ドサッ!!

¿TE SUCEDE ALGO...? "PUÑO DE FUEGO".....!!

¡¡

¡¡

¡¡¿TIENES IDEA ALGUNA DE CUÁNTOS PROBLEMAS ESTÁN CAUSANDO LOS PIRATAS ALREDEDOR DEL MUNDO?!

¿QUÉ SI LO CONOCEMOS...?

¿GOLD D. ROGER? ¿TE REFIERES A GOLD ROGER?

¡¡

¿HM?

ACE...

¡¿HMM~?! ¿POR QUÉ DEMONIOS PONES ESA CARA? ¿¡PORQUE TE ENOJAS TANTO¡?

¡¡¿QUIÉN DIABLOS ERES, MOCOSO?!!

¡¡¡AAAAGH HHHH!!!

¡¡ES DE EL PEOR TIPO DE BASURA QUE HAY!! ¡¡UNA MOLESTIA CUANDO ESTABA VIVO, Y PEOR AHORA QUE ESTÁ MUERTO!!

ESCUCHA, FUERTE Y CLARO, TODOS ESTARÍAMOS MEJOR SI ÉL NUNCA HUBIERA NACIDO.

¡TODO POR CULPA DE GOLD ROGER!

¡¡¡LA BASURA MÁS GRANDE QUE EL MUNDO HA VISTO!!! ¡¡¡QUE NO SE TE OLVIDE!!!.

¿DIABLOS... ENTONCES NO LOS MATE?

¡¿QUÉÉÉ?!

HAY UN ALBOROTO ALLÁ ABAJO... ¡¡TODOS ANDAN HABLANDO DE CÓMO LOS VAGOS DEL PUEBLO CASI FUERON ASESINADOS POR UN NIÑO!!

¡ ¡ACE!! ¿QUÉ DEMONIOS HICISTE EN EL PUEBLO?

.....!! ABUELO... ¿TIENES UN NIETO, VERDAD?.....¿CÓMO ESTÁ ÉL...? ...¿ÉL ES FELIZ?

¡ ¡BWAHAHAHA!! ¡HEY! , ¡ACE! ¡¡ESCUCHÉ QUE HAS APRENDIDO ALGUNOS TRUCOS

OH, ¿LUFFY? ESTÁ CRECIENDO MUY BIEN.

¿ROGER? ¡¡NO ANDES UTILIZANDO TU SUCIA BOCA CON NOMBRES COMO ESOS, MOCOSO!!

¡¿QUIERES SABER SOBRE ROGER?!

...QUE EN VERDAD DEBÍ DE HABER NACIDO...?

¿PIENSAS.....

ABUELO.....

¡?

¿HMM?

...SÓLO SE LE ENCUENTRAN RESPUESTAS, AL SEGUIR VIVIENDO.
A ESE TIPO DE PREGUNTAS.....
!!
!!
わあ
ドゴォーン!!

¡¡TENGO UN ÚLTIMO FAVOR QUE PEDIRTE...!! ¡¡¡TIENES QUE ESCUCHARME...!!!
!?

¡¡AHH!! ¡¡¿TODAVÍA ESTÁS CONSCIENTE.....?!!

¡¡IVA-CHAN.....!!
カッ!

ACE-SAN... ¡¡AGUANTA UN POCO MÁS!!
わあ

¡¡¡¡YA VAMOS POR TI!!!!
¡¡SÓLO UN POCO MÁS!!

¡¡¡....DOY ...
...ASCO.....!!!

¡¡ABRAN UN CAMINO~~~~~~~~~~ !!!
¡¡AAGHHH!!
わあ
ああ

AKIRA-KEI

...QUIERO...VIVIR ?!!!

¡¡¡¿POR QUÉ TAN DE REPENTE...

¡¡ESTÁS DESPIERTO!! ¡¡ESTÁS VIVO!! ¡¡GRACIAS AL CIELO!!

¡¡CAPITÁN BUGGY!!

...¡¡FUISTE DESCONGELADO POR UN MAR DE MAGMA!!

ESE MALDITO DE AOKIJI TE CONGELO...Y LUEGO...

¡¡¿QUÉ DEMONIOS ME SUCEDIÓ?!!

¡¡¡MALDITOS MARINES...NO PIENSEN QUE DEJARÉ QUE ESTO TERMINE ASÍ...!!!

PANT..... *PANT*...

¡¡AAAAHHHHH!! ¡¡¡TALES PALABRAS DE DETERMINACIÓN ESTANDO RECIÉN DESCONGELADO!!! ¡¡¡ ESE ES NUESTRO CAPITÁN!!!

¡¡¡¡NO TE ATREVAS A RENDIRTE~~~~~ ~~~~~~~~~~~ ~!!!!

¡¡¡SÓLO AGUANTA UN POCO MÁS, ACE~~~~~!!!

¡¡¡ ACE!!! ¡¡¡TE VAMOS A SALVAR SIN IMPORTAR LO QUE PASE~~~~~~!!!

¡¡¡ACE~~~~ ~~~~~~!!!

あああああああああ

正義

AKIBA-KEI

¡¡¡¿POR QUÉ ESTOY TAN FELIZ.....

...LAS LÁGRIMAS NO DEJAN DE SURGIR...?!!!

¡¡CUANDO MI VIEJO.....MI HERMANO PEQUEÑO.....MIS COMPAÑEROS.....!!

¡¡¡TODOS SE ENCUENTRAN DERRAMANDO SANGRE POR

.....UGH.... ..SOY.....

¡¡¡ ...UNA BASURA...!!! .....EN UN MOMENTO COMO ÉSTE...

!!?

ビキ…!!
ビキ…!!

ガァッ!!

あああ
ああああ
¡¡¡ MALDITO SEAS...!!!
¡¡¡UGHHH.....!!!
ドゴォ…
ゴォ!!

MARINE
¡¡¡BARBABLANCA ...!!!
ENTONCES NI SIQUIERA TÚ PUEDES ESCAPARTE DE LOS EFECTOS DE LA EDAD.....
¡¡¿VIEJO...?!!

AKIBA REI

VICTORIA O DERROTA PUEDEN SER DETERMINADAS EN UN PEQUEÑO MOMENTO DE DUDA...

¡¡!

¡¡¡ESTO ERA LO QUE MÁS ME TEMÍA...!!!

¡¡¡MARCO!!!

¡¡¡UNGHH!!

¡¡¡ JOZU~~!!!

¡¡¡NGUAHH!!!

¿POR DIOS... DISTRAYÉNDOTE...

...?

ARIGATO

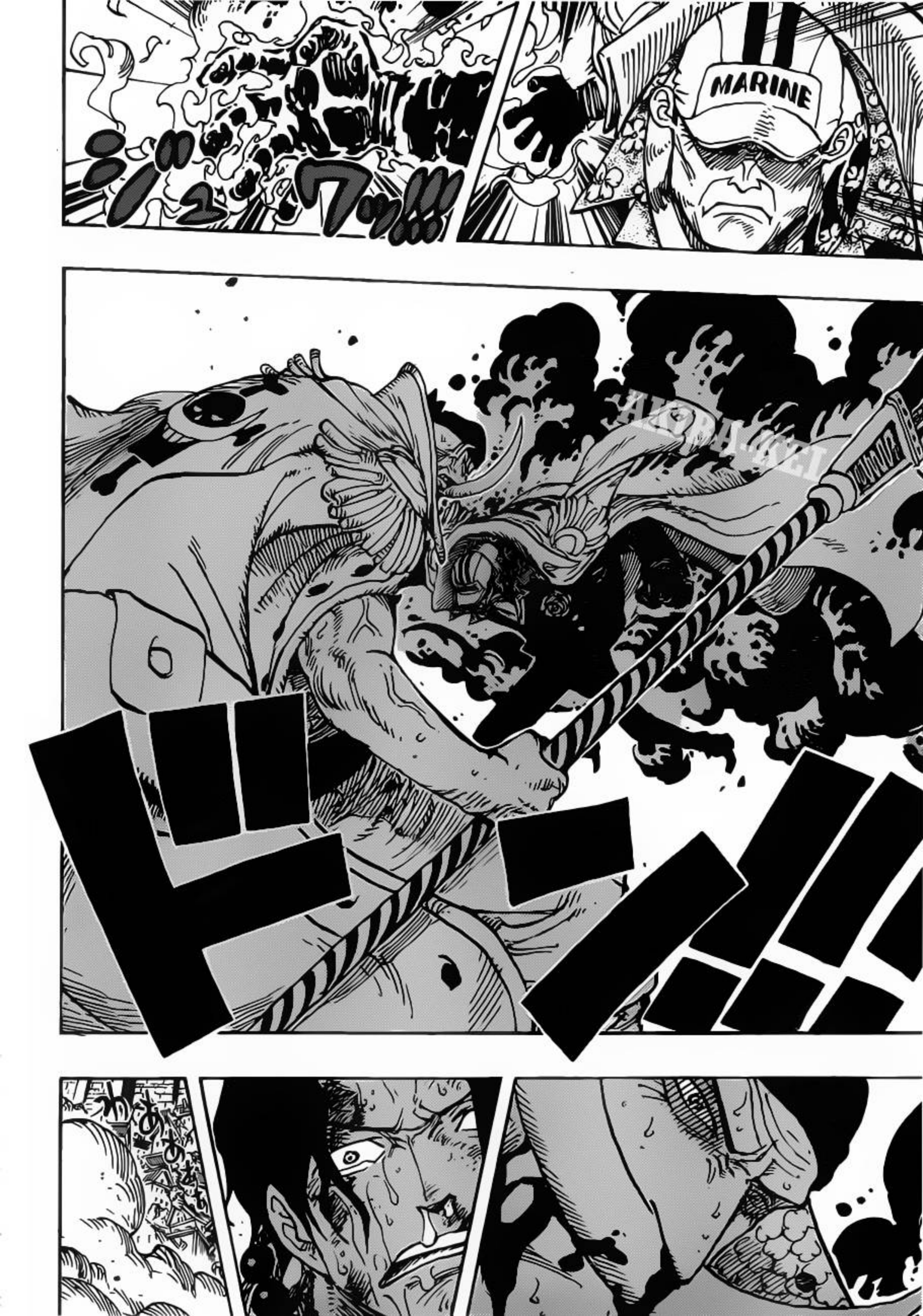
MARINE
6

SI TE EXIGES MÁS DE ESTO...EN SERIO VAS A...

... ¡YA HA PASADO SU LÍMITE!

...Y CASI MORIR POR EL VENENO MÁS PODEROSO, TU CUERPO...

DESPUÉS DE PELEAR POR TODO IMPEL DOWN.....

¡¿OTRA INYECCIÓN DE HORMONAS VIGOROSAS?! ¡¡¡ INDIGNANTE!!! ¡NO PUEDES AGUANTAR MÁS!

¡¡HEY...EL VIEJO...!!

...

¡¡¡DESPERDICIAR TU PROPIA VIDA!!!

!!

...¡¡ME HARÍA DESEAR MORIRME!!

... ¡¡SÓLO DAME EL PODER PARA PELEAR AHORA!!

POR FAVOR. ..

PANT.. . *PANT*..

ESTÁ BIEN... NGHH.....

ああああ ドゴォーン

...¡YA TE LO DIJE!

¡¡¡SI TE DEJO MORIR, NUNCA PODRE VOLVER A MIRAR A DRAGON, MALDITO!!!

ああああ

¡¡¡NGGGHAAAAAAAAAHHHHHHHHHHH!!!

オオオ

ONE PIECE

第560話 おわり

AKIBA KEI
Anime y manga de Fans y para Fans akiba-kei.tk

ONE PIECE 569 - MONSTRUO

TRADUCCIÓN JAP-ENG: FISHBOT

TRADUCCIÓN ENG-ESP: CHOPPER
HIDEKEL

CORRECCIÓN: IMPERIOONEPIECE

LIMPIEZA: CEPILLON

EDICIÓN: HIDEKEL

MUCHAS GRACIAS A RAW-PARADISE
POR LA RAW

ワンピース ONE PIECE

CAPITULO 569: MONSTRUO

☆海のテーマパーク『ラグナシア』(愛知県)で
2010年3月20日～6月下旬ワンピースイベント決定！

ONE PIECE FILM『STRONG WORLD』次々記録樹立で超人気公開中!!
2009年度アニメーション映画オープニングNo.1記録樹立!!東映日計興行収入最高記録樹立!!
0巻大幅重版!!無くなる事はないので劇場以外で手に入れる必要なし!!

ドドドドドド!!

Están a punto de ejecutar a Ace.

ゴゴゴゴ!!

AH!!

LAS ESPADAS SE ACERCAN

Mis hormonas de adrenalina estan destinadas para engañar el cuerpo, no te olvides de que tus heridas aún no se han tratado.

¡No caeré!

PANT *PANT*

¡Sombrero de paja-Boy si vuelves a caer por tus graves heridas dudo mucho que te vuelvas a levantar!

バキョーン!!

わあああああああああ

Fuera de mi camino.

gomu gomu no

no podré cambiarme a mí mismo, este es el campo de batalla y pelearé hasta acabarlo.

Si no peleo,

¡Coby!

pant *pant*

!!?

soru

BAL...

¡waa!

¿Cómo es que la conoce?

¿Qué no es la emperatriz pirata?

Ha dicho mi nombre de nuevo.

No quiero que mi nombre sea hablado por gente como tú.

Apártate Boa Hancock.

¡¡Pops!!

Monkey D. luffy.

¡waaa!

Kuma.

¡Mierda! son muy molestos.

Es un aliado.

¡Alto al fuego!

¡Eso es! Tú estás aliada con ellos .Gracias Hancock.

La shichibukai Boa Hancock...

Hey, a un lado, este es un lugar peligroso para estar parada.

¿Qué?

Wow... Fui demasiado cuidadoso contigo, nunca arderás de nuevo, ave fenix Marco.

Kh..

supuse que seria facil

!!?

Comandante Marco.

¡Uaah!

Kairouseki.

¡¡¡El comandante Jozu ha sido derrotado!!!

ガシャアン!!!

わぁぁぁぁぁぁ

¡¡Los comandantes están cayendo rápidamente uno trás otro!!!

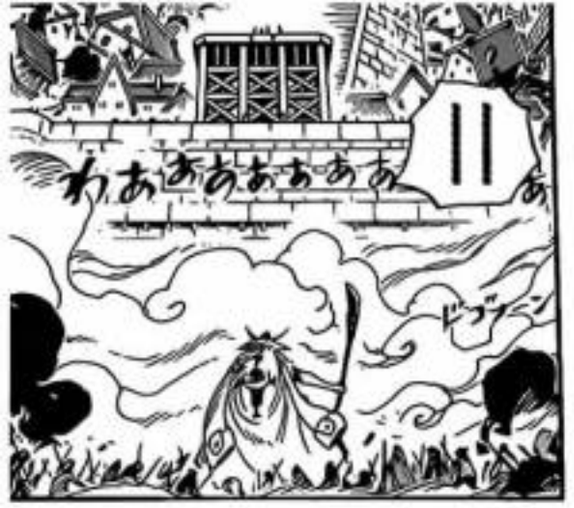
わあああああ
ああ
ドフラン

pant*
pant
¡¡¡En verdad creen que con algo tan insignificante...!!!

Yo no quiero ningún tipo de ayuda

todavía no.
pant*
pant

ゲロッ!!!

ドンドンドンドンドンドン!!
正義

¡¡Padre!!!

¡¡¡No se acerquen a mí!!!
!!?

¡¡¡No duden ni un momento!!! Córtenle la cabeza a Barba Blanca----!!!

hh
hh

Padre----!!!

¡¡¡monstruo!!!
Mi muerte...
sé lo que va a significar.
Y estoy bien consciente de eso.
¡¡¡Yo soy Barba Blanca!!!

Barba Blanca.

Dices que no morirás hasta ver el futuro de tus hijos, pero yo mismo te lo mostraré en este momento

ゴオ...

¡¡¡Oh padre!!!

オオオオオ...

¡¡¡Ace~~~!!!

オオオオ

¡¡Pon mucha atención Barba Blanca!!!

だしまっ

¡¡¡UHG!!!

Es imposible que yo pueda detener esto ahora...

!!!

No antes sin haber visto el gran futuro de mis hijos.

わああああああ...

ああああああ

Esa es la razón... Esa es la razón por la cual no puedo morir...

Mis tontos hijos.

!?

わああああああ

Como... podrán ver...

ああああああ

¡¡¡Defenderemos el nombre de nuestro padre!!!

ドドド

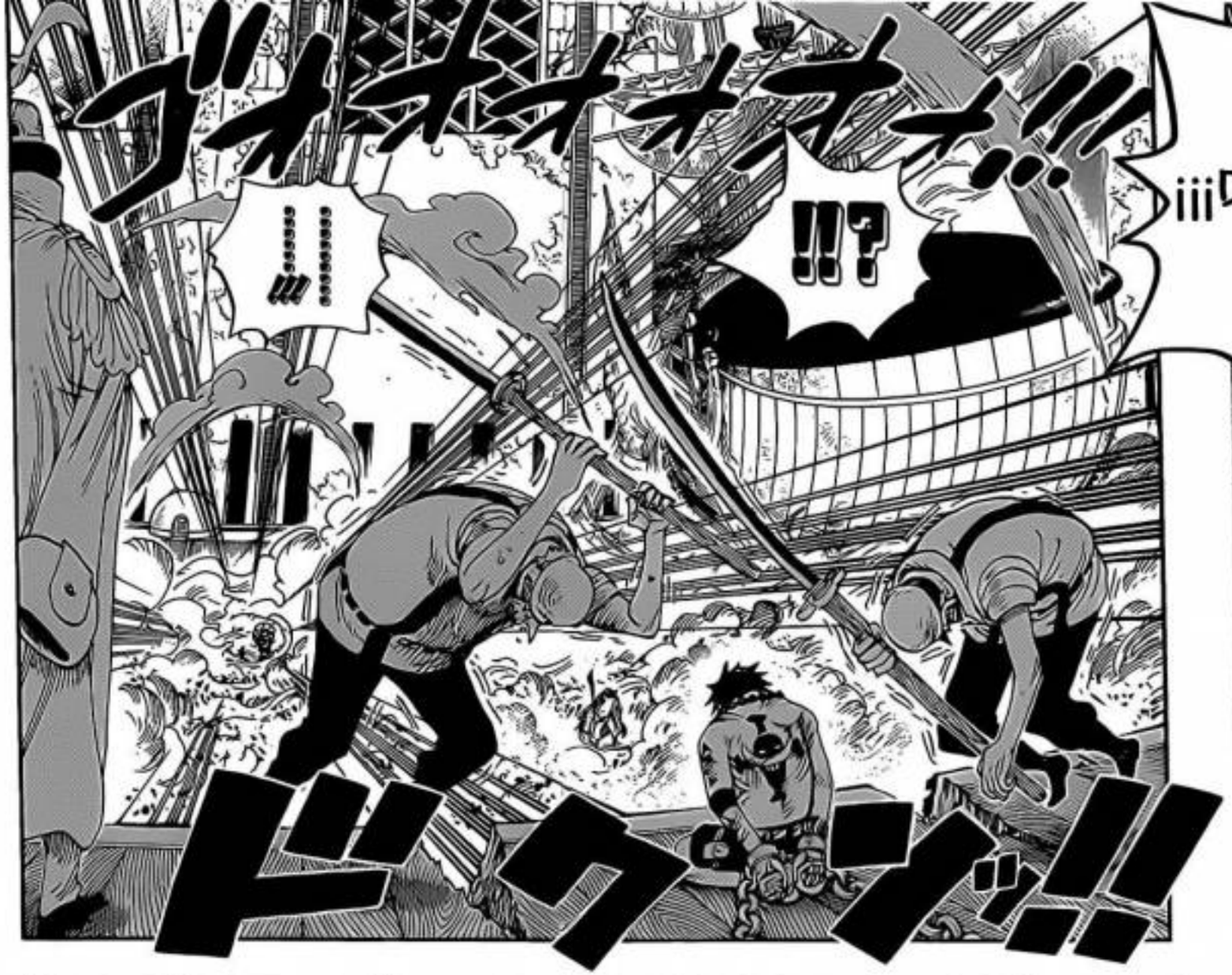

ONE PIECE

第568話／おわり

AKIBA-KEI
Anime y manga de Fans y para Fans akiba-kei.tk

ONE PIECE 570 - "PUENTE DE LA VIDA"

TRADUCCIÓN JAP-ENG: AKIBA-KEI

CORRECCIÓN: IMPERIOONEPIECE

LIMPIEZA: CEPILLON
RYUUCHIHA

EDICIÓN: AKIBA-KEI

MUCHAS GRACIAS A RAW-PARADISE
POR LA RAW

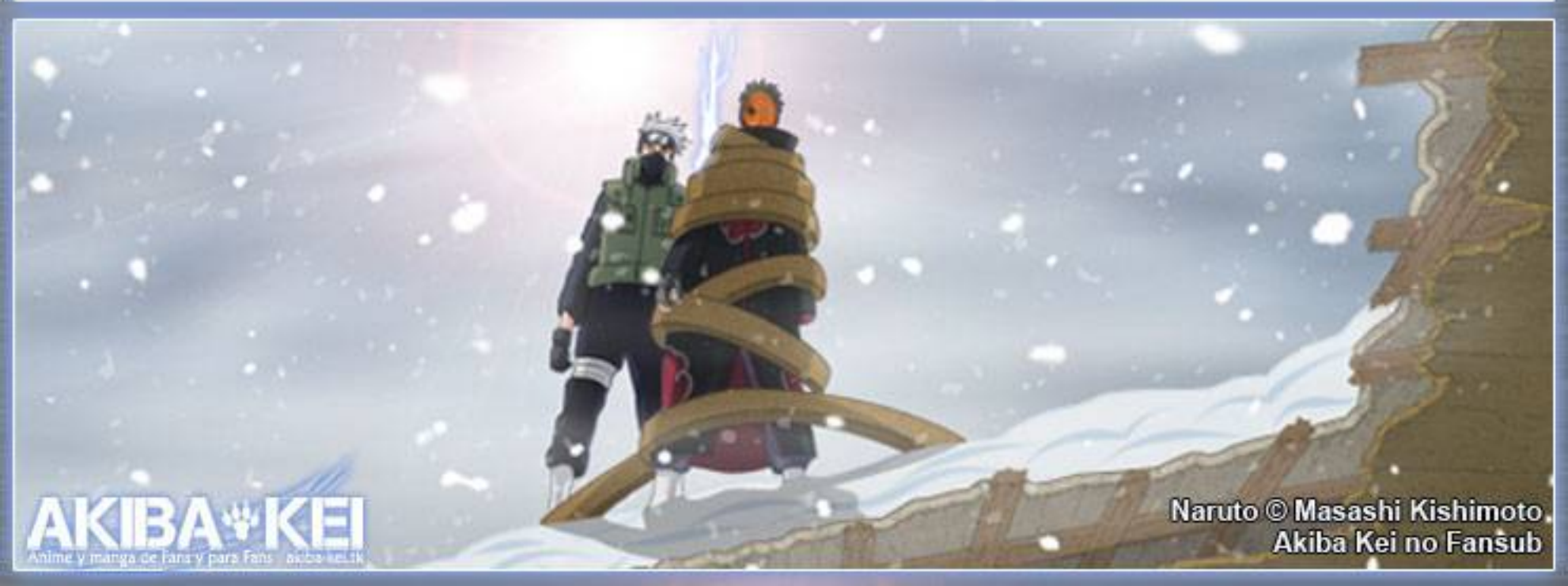

Naruto © Masashi Kishimoto
Akiba Kei no Fansub

ONE PIECE

ONE PIECE 570: "PUENTE DE LA VIDA"

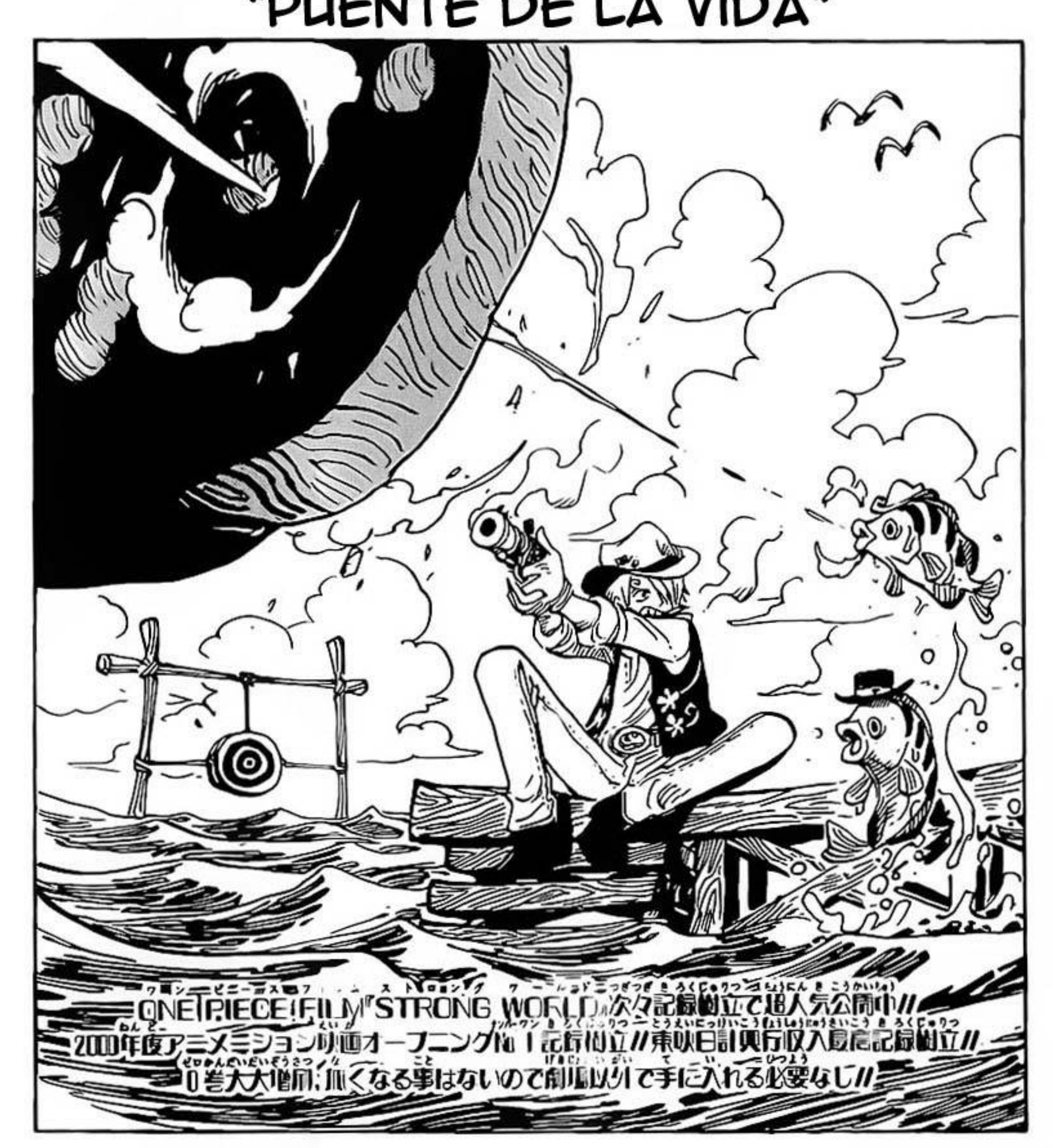

¡¡OYE, RESISTE!!

¡¡TENGAN CUIDADO O QUEDARAN INCONCIENTES!!

LA VOLUNTAD DE LUFFY...

¡¡DEJEN DE CONSIDERAR A ESTE CHICO COMO UN SIMPLE NOVATO!!

わあああああ

¡¡QUE LOS DEBILES RETROCEDAN!!

¡¡ALGUN DIIA SE CONVERTIRA EN UN PELIGROSO ENEMIGO!!

NO DEJEN QUE SALGA CON VIDA DE ESTA BATALLA

DE TAL PALO TAL ASTILLA

EL ES EL HIJO DE DRAGON

VICE ALMIRANTE DOBERMAN

¡¡DRAGON!!

¡LA SANGRE DE UN PELEADOR JAMAS VISTO!

AL PARECER NO SE HA DADO CUENTA DE SU VERDADERO PODER, PERO NO ES DE EXTRAÑAR CON ALGUIEN COMO EL

NO ES NADA...

¡¡TENEMOS QUE DERRIBARLO A CUALQUIER COSTO!!

わあああああ

¡VAMOS POR SHIROHIGE!

¡¡NO TOMEN A LA LIGERA A UN MONSTRUO COMO ESTE!!

¡¡HIJOS MIOS!!

PADRE...

ゴオオン!!!

¡¡¡UWAAAA!!!

...PERO ABRANLE PASO A MUGIWARA LUFFY!!

NO IMPORTA COMO...

ドカァ!!

¡¡WAAA!!

キ!!

NO PODRAS VENCER A LOS ALMIRANTES SI NO APROVECHAS ESTA OPORTUNIDAD

NUESTRO PADRE SE HARA CARGO DE LOS MARINES

¡APRESURATE HERMANO DE ACE!

ESTE SERA TU MAS GRANDE PASO, LOS MEJORES PIRATAS DEL MUNDO TE ESTAN PONIENDO A PRUEBA

¿EH?

¿?

NOSOTROS NOS HAREMOS CARGO DE ABRIRTE PASO

わああああああ

!!?

MARINE

¡¡HAAAA!!

AUNQUE AUN NO SE SI TIENES LO NECESARIO PARA ENFRENTARTE A SHIROHIGE

ドゴ ゴォン!!

ES POR ACE

ドサッ

NO SE MUCHO DE SHIROHIGE...

PERO LA UNICA RAZON POR LA QUE ESTOY AQUI

!!? バキィン!!

ESE ES "OJO DE ALCON"

¡¡CUIDADO MUGI-BOY!!

!!?

¡¡UUUHG!!

ASI QUE TU ERES DAS BONES

LO UNICO QUE HAGO ES OBEDECER ORDENES

PERO TU...

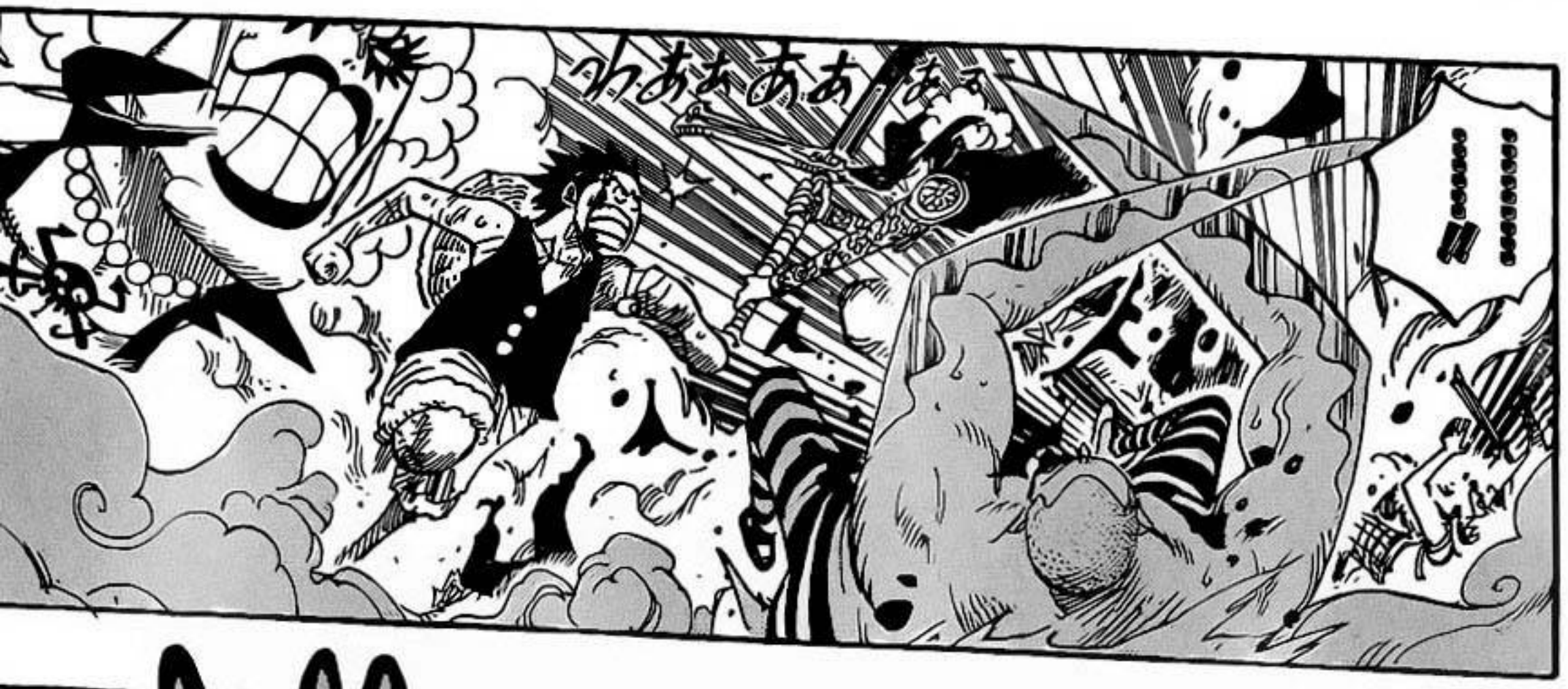

SERA MEJOR QUE TENGAS CUIDADO SI NO QUIERES QUE TE APLASTE COMO UN INSECTO

CRODODILE

¿¡POR QUE ESTAS ACABANDO CON LOS PACIFISTAS!? ¿¡ACASO NO ESTAS DEL LADO DEL GOBIERNO MUNDIAL!?

¿¡PERO QUE DEMONIOS CREES QUE HACES!? ¿¡ACASO NO ERES UN SHICHIBUKAI!?

ゴバッ

!!

¿¡QUE DEMONIOS DICES!?

HAA...

¡¡EL AMOR ES UN HURACAN!!

¿EH?

ECUCHA BIEN LO QUE TE DIRE...

CLARO, IWA-SAN

もぞ

CREO QUE NECESITAREMOS DE TU HABILIDAD

ENSEGUIDA

むくっ…

わーあ、あああああ

ドラゴンキャノン!!!
!!?
¿¡PERO QUE DEMONIOS...!?
TE CUBRIREMOS
ADELANTE LUFFY
ESO ES...
¡¡KANI-CHAN!!
¡GRACIAS!
A"A"A"...

AQUI ESTOY ACE!!

HA...

HA...

ドドド

¡¡AH!!

!?

¡HAAAAA!

¡¡ALEJENSE DE MUGIWARA!!

¡¡VAMOS MUGIWARA!!

¡¡LIBERA A ACE!!

¡¡ABUELO!! ¡¡¡MUEVETE POR FAVOR!!!

¡NO ME MOVERE! ¡¡NO PUEDO LUFFY!! ¡¡¡SOY UN VICE ALMIRANTE DEL CUARTEL GENERAL DE LA MARINA!!!

¡¡LAZOS DE SANGRE QUE SE ENFRENTAN!!

AKIBA-KEI NO FANSUB

第570話 ／おわり

¡¡TU PUEDES HERMANO MENOR DE ACE!!

HAA...

HAA...

CAPITAN BUGGY, MUGIWARA SE DIRIGE A LA PLATAFORMA DE EJECUCION

IMPOSIBLE ¡¡SE ESTA ROBANDO TODA LA ATENCION!!

AKIBA KEI
Anime y manga de Fans y para Fans akiba-kei.tk

goldenhans.deviantart.com

goldenhans.deviantart.com
AKIBA★KEI

ONE PIECE

ONE PIECE 571: "LA PLATAFORMA DE EJECUCIÓN"

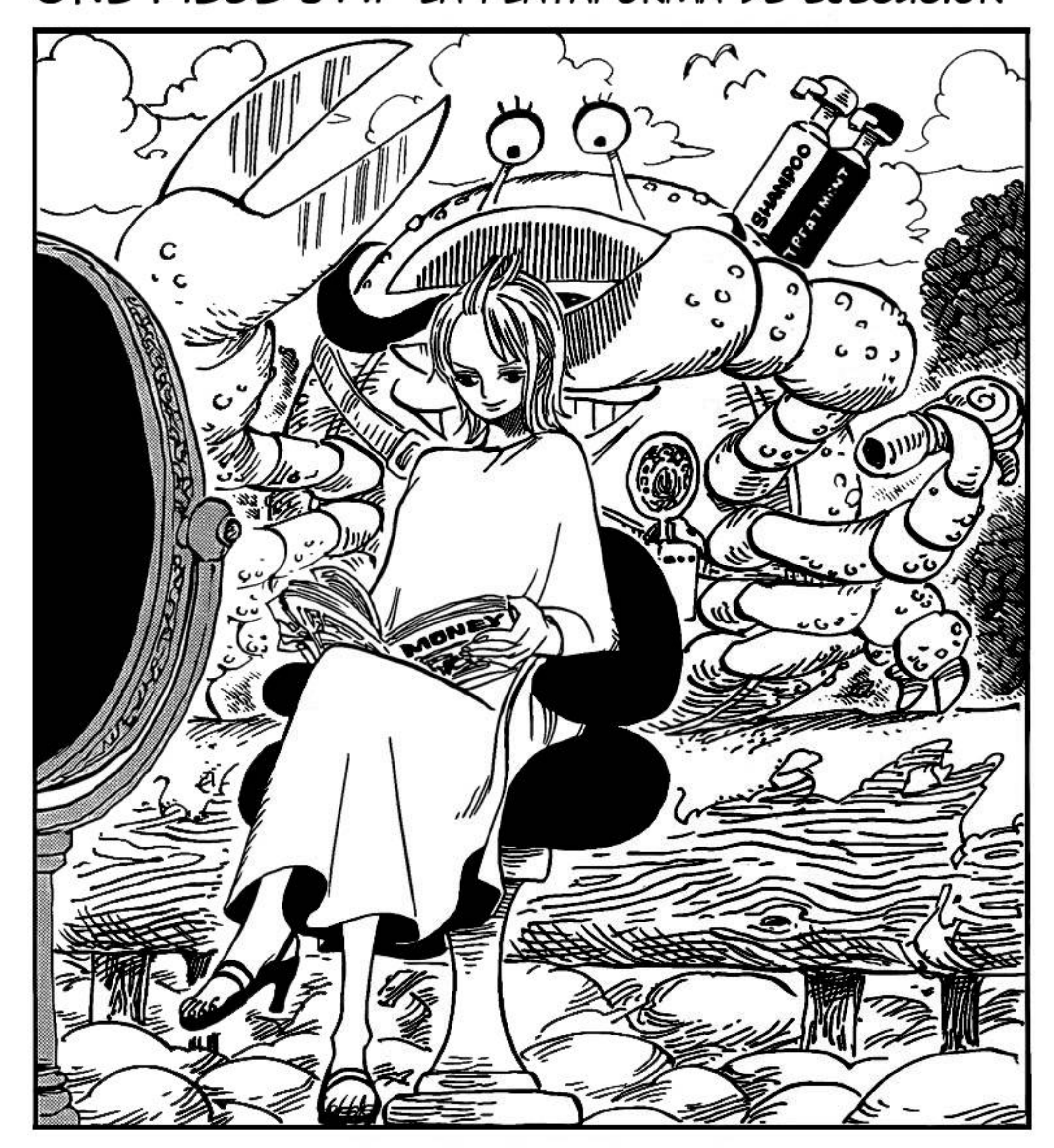

わあああああああ!

¡¡EL HÉROE DE LA MARINA, GARP!!

¡WOOOOW!

¡¡ABUELO VS NIETO!!

¡¡SI QUIERES PASAR, SERÁ SOBRE MI CADÁVER!!

¡¡¡MUGIWARA NO LUFFY!!!

... QUE USTEDES ELEGIERON!!

¡¡FUE EL CAMINO...

VIEJO...

... ¡UN PIRATA TE ASESINARÁ ENSEGUIDA!

PERO SI CONTINÚAS CON ESTA ACTITUD...

TÚ SERAS UNO DE LOS MEJORES MARINES, ¿ME OÍSTE?

DÉJATE DE TONTERÍAS

¡¡SI NO ERES CAPAZ DE HACERLO, ENTONCES ACE MORIRÁ!!

¡¡NO ME OBLIGUES A HACERLO, ABUELO!! ¡¡¡MUÉVETE POR FAVOR!!

¡¡SIEMPRE ENFRENTARÁS COSAS MALAS EN TU VIDA!! ¡¡NO TENDRÉ PIEDAD CONTIGO!!

¡¡NO PUEDES OBLIGARME!!

¡¡TE CONSIDERO UN ENEMIGO MÁS!!

MARINE

LUFFY, A PARTIR DE AHORA...

ゴオオ!!!

正義ドーン!!

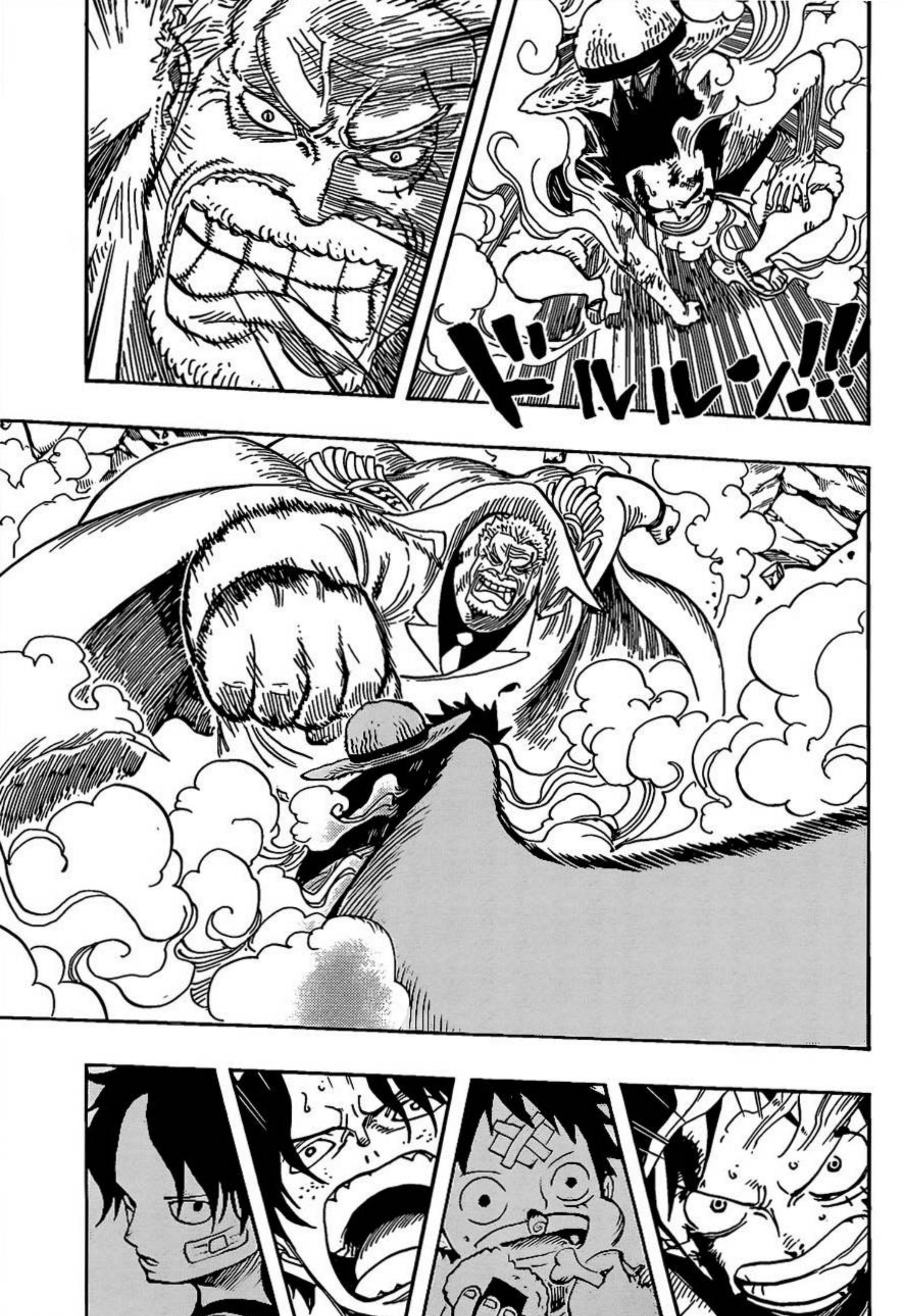
ドバルーン!!

¡¡UWAAAAAAAA!
... CUANDO APRECIO MI VIDA!!
¡¡ES AHORA...
¡¡GARP!!

ドゴォォォン!!
バ
ン!!
ガララ...
¡¿VICE-ALMIRANTE GARP?!
カッ...!!
ARINE
¡¡AL FINAL RESULTASTE SER UN PADRE, GARP!!
ガ!!!

ドッ
チュン!!!
¡¡PADRE!!
タン!!
ガラ
ガラ

¡¡TENGO LA LLAVE, SÓLO ESPERA!!

HAA...

... SON LAS LLAVES DE LAS ESPOSAS DE TU HERMANO

TOMA...

¡¡MIRA, EL ALMIRANTE EN JEFE, SENGOKU, USARÁ SU HABILIDAD!!

ES LA PRIMERA VEZ QUE LA VEO...

HAA... HAA...

¡¡LUFFY... TÚ!!

ゴゴゴ

ゴゴゴ

!!?

¡¡¿SENGOKU?!!

¡¡ESPERA!!

¡¡NO CREAS QUE DEJARÉ QUE ESCAPEN!!

!!?
MMH...
¡¡AAAAH!!
¡MALDICIÓN, LA LLAVE!
¡PREPÁRENSE!
¡¡AAH!! ¡¡LA LLAVE!!
¡¡LOS EJECUTARÉ CON MIS PROPIAS MANOS!!
¡KYAAA! ¡¿POR QUÉ YO?! ¡¡KYAAA!!
¡¡OYE, 3, PROTEGE A ACE!!
GOMU GOMU NO...
¿EEH?
3, ¿QUÉ HACES AQUÍ?
¿QUÉ PASÓ?... DE PRONTO PERDÍ EL CONOCIMIENTO...

ゴゴォン!!!
¡CANDLE WALL!
¡¡¡GIGANTO NO FUUSEN!!!
¡¿SE EXPANDIÓ?!
¡UHHH...!
¡FUUUU...!
¡¡LA PLATAFORMA SE DERRUMBA!!
¡¿ACE AÚN NO HA MUERTO?!
¿QUÉ PASÓ?
!!?
ドォォォォン!!!

キョン…

ばっ!!

¡¡NOOO!

¡¡JAMÁS ME REIRÍA!!

¡¡LIBERA A TU HERMANO, MUGIWARA!!

LA RAZÓN POR LA QUE ESTOY AQUÍ... ES PARA HONRAR A UN CAMARADA CAÍDO

¡¡NO ME IMPORTA QUE TE RÍAS DE MÍ!!

¡¡TIENES QUE RESCATAR A TU HERMANO SIN IMPORTAR LO QUE PASE!!

ガラ ガラ!!

¡¡NOS CAEMOS!!

ドカーン

¡¡¡¡

¡CAPITÁN BUGGY! ¡¡ÉSE ES NUESTRO NII-SAN, MR. 3!!

¡¿POR QUÉ?!

¡¡ESTÁ BIEN!!

¡HARÉ UNA LLAVE! ¡¡LIBÉRALO DE INMEDIATO!!

ドルルル!!

¡¡DESTRUYAN LA PLATAFORMA DE EJECUCIÓN!!

ドー!!

ゴゴゴー!!

¡¡FUEGO!!

ドー!!

ドー!!

正義

¡¡SIEMPRE ACTÚAS DE MANERA PRECIPITADA!!

¿UHM?

¡¡"PUÑO DE FUEGO" ESTÁ EN SU FORMA HUMANA, NO SOBREVIVIRÁ!!

... HAY UN TÚNEL DE FUEGO!!

¡¡DENTRO DE LA EXPLOSIÓN...

¡¡LUFFY!!

SIEMPRE HAS SIDO ASÍ...

HAA...

JAMÁS HACES CASO DE LO QUE TE DICEN

ウォォォォォォ!!!

¡¡ACEEE!!

¡¡ACE SE UNE A LA GUERRA!!

¡¡ACEEEE!!

ONE PIECE

第571話 おわり

AKIBA-KEI
Anime y manga de Fans y para Fans akiba-kei.tk

ONE PIECE 571 – "LA PLATAFORMA DE EJECUCIÓN"

TRADUCCIÓN JAP-ENG: AKIBA-KEI

CORRECCIÓN: DOZZA

LIMPIEZA: CEPILLON
RYUUCHIHA

EDICIÓN: DOZZA

MUCHAS GRACIAS A RAW-PARADISE
POR LA RAW

Naruto © Masashi Kishimoto
Akiba Kei no Fansub

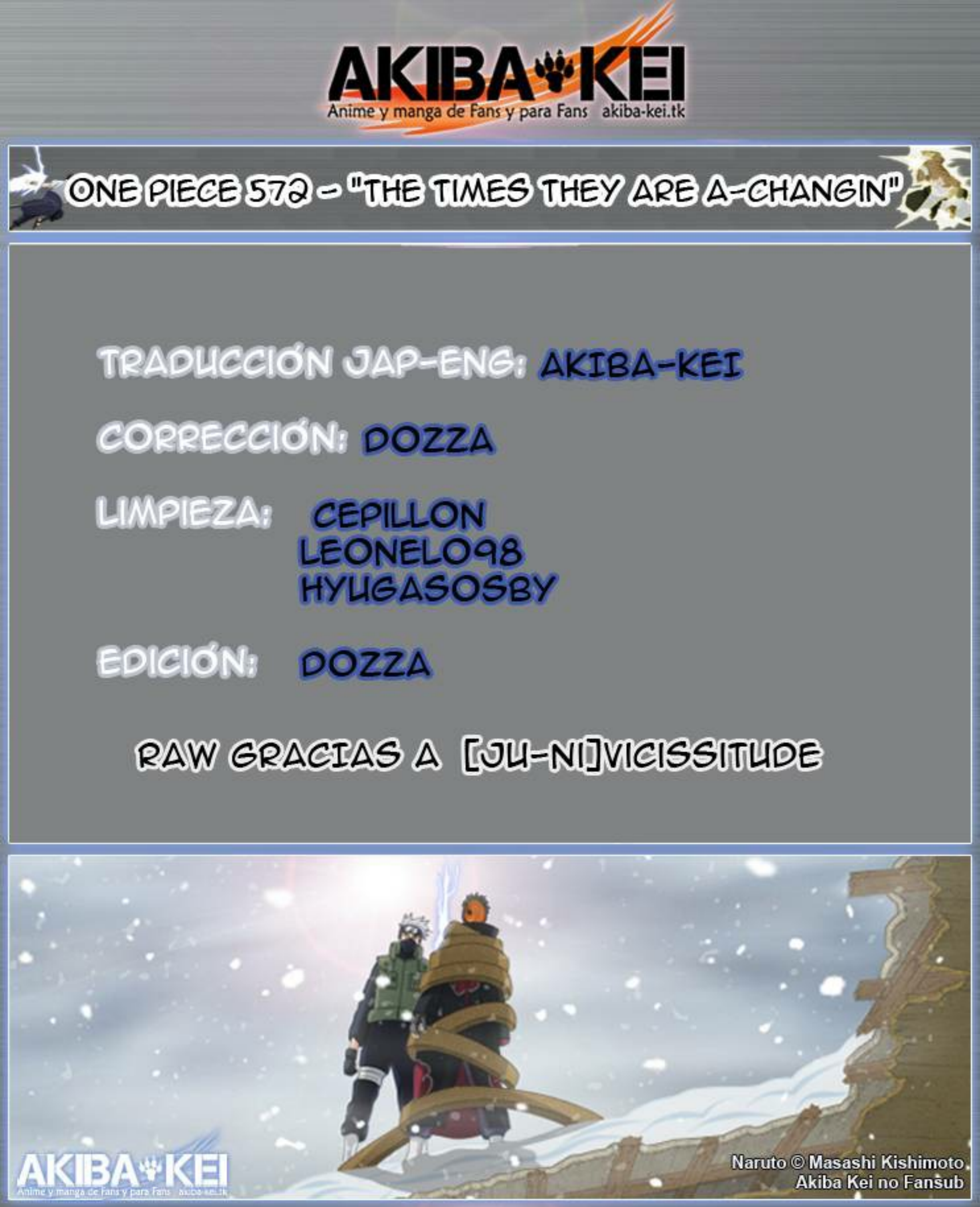
AKIBA KEI
Anime y manga de Fans y para Fans akiba-kei.tk
ONE PIECE 572 - "THE TIMES THEY ARE A-CHANGIN"
TRADUCCIÓN JAP-ENG: AKIBA-KEI
CORRECCIÓN: DOZZA
LIMPIEZA: CEPILLON
LEONELO98
HYUGASOSBY
EDICIÓN: DOZZA
RAW GRACIAS A [JU-NI]VICISSITUDE
AKIBA KEI
Anime y manga de Fans y para Fans akiba-kei.tk
Naruto © Masashi Kishimoto
Akiba Kei no Fansub

ワンピース ONE PIECE

ONE PIECE 572: THE TIMES THEY ARE A-CHANGIN'

¡CLARO!

¡NO BAJES LA GUARDIA, LUFFY!

¡¡ESTÁ LIBRE!!

"PUÑO DE FUEGO" ACE...

¡¡EL FUEGO DEL CONTRAATAQUE!!

¡HIBASHIRA!

¡¡UWAAAAA!!

* COLUMNA DE FUEGO

¡LUFFY-KUN!

¡ACE-SAN!

¡SON MUY FUERTES! ¡NO LOS TOMEN A LA LIGERA!

¡¡ESE CHICO SABE CÓMO LOGRAR LO IMPOSIBLE!!

DESDE EL MILAGRO DE IMPEL DOWN, NO HA HECHO OTRA COSA QUE PURAS LOCURAS... ESTE CHICO ES INCREÍBLE

¡¡NOS TRAJISTE DE REGRESO A ACE!!

¡LO LOGRASTE MUGIWARA!

¡¡POR NINGÚN MOTIVO LO DEJEN ESCAPAR!!

¡"PUÑO DE FUEGO" ACE ES TIPO LOGIA!

...QUE SERÍA RESCATADO POR TI...

JAMÁS ME HABRÍA IMAGINADO...

...LUFFY

TODO FUE GRACIAS A QUE EL VIEJO Y SU BANDA ME AYUDARON

¡SHISHI SHISHI!

¿AÚN PUEDES PELEAR, LUFFY?

¡CLARO!

¡NO IMPORTA CÓMO, PERO SERÁN EJECUTADOS!

ズドドドドォン!!

¡NO CREAN QUE HAN ESCAPADO!

びよよーん!

UH...

ドドドドッ!!

ブォッ!!

¡

¡UGH!

¡¡WOOOOAA!!

びよーん!!!

ドドドッ!!

¡DEJEN EN PAZ A MI HERMANO MENOR!

ズババーン!!!

びよっ!!!

¡¡GATKEN!!
¡WOOOOO!
· PUÑO DE FUEGO
MARINE

RÁPIDO... AYÚDENLOS A ESCAPAR

¡FUFUFU! ESOS DOS SON EL EQUIPO PERFECTO

¡¡DEBEN SER EJECUTADOS!!

"PUÑO DE FUEGO" ACE Y MUGIWARA LUFFY...

Y PRONTO TE SUPERARÉ

TE HAS VUELTO MUY FUERTE, LUFFY

RETROCEDE, LUFFY

DÉJAMELO A MÍ

DE NUEVO ÉL

¡ALMIRANTE AOKIJI!

ICE BLOCK!*

* BLOQUE DE HIELO

*** ESPEJO DE LLAMAS

** PICOTAZO DE FAISÁN

¡¡KYOUKAENI!!***

PHEASANT PECK!!**

ビーム!

ジュワッ!!

バキ バキ バキ

¿PERO QUIÉN LO TRIPULA?

¡¡NOSOTROS NOS HAREMOS CARGO DE ESTOS BASTARDOS!!

¡VIEJO! ¡TODOS, ALÉJENSE DE AQUÍ!

ウオオオオオ

!!?

¡AAAH! ¡ALÉJENSE DE AHÍ! ¡SU BARCO ESTÁ AVANZANDO!

バキバキバキ

バキバキ

¡ESTÁ AVANZANDO SOBRE LA TIERRA! ¡ES UN PADDLE SHIP!

¡ALMIRANTE EN JEFE!

NO PODEMOS PERMITIR QUE ESCAPEN

ESTO SERÁ NUESTRA VERGÜENZA

¡DEJA DE DECIR ESTUPIDECES!

ASÍ SERÍA MÁS DIVERTIDO

¡FUFUFU! DÉJENLOS ESCAPAR

¿QUIÉN ES EL TRAIDOR?

¡ES UN PIRATA QUE SE DISFRAZÓ DE MARINE!

NO SE ALARMEN, NO TIENEN MANERA DE SALIR DE AQUÍ

¡ALMIRANTE SAKAZUKI!

ドゴォォン!!!

!!!?

¡¡SON LOS PIRATAS DEL TORBELLINO DE LA TELARAÑA!!

¡¡SQUARD!!

NI ESO SERÍA SUFICIENTE DESPUÉS DE LO QUE LE HICE A MI PADRE

¿ACASO QUIERES MORIR?

NO SEAS ESTÚPIDO, SQUARD

¡¡IDIOTA!

HAA...

ゴゴゴォ

HAA...

¡WOOO! ¡EL BARCO SE DETUVO!

SQUARD, IDIOTA... ¡TOMASTE LA PEOR DECISIÓN!

¡¡... NO PODRÍA VIVIR TRANQUILO SIN HACER ESTO!!

Y AUNQUE NO PUEDA REMEDIAR ESE ERROR...

¡RÁPIDO! ¡QUÍTAME LAS ESPOSAS!

TOMEN A ACE Y SALGAMOS DE AQUÍ

NO CREAS QUE UN RASGUÑO DE TU ESPADA PUEDE HACERME DAÑO...

TODOS VENIMOS A ESTA VIDA A CUMPLIR UNA META...

HAA...

HAA...

¡¿ACASO SABES LO QUE SIENTE UN PADRE AL VER MORIR A SUS HIJOS...?!

¡¿NO LO ENTIENDES, SQUARD?!

¡¡PADRE!!

¡¡NO QUEDA NADA MÁS QUE HACER EN ESTE MUNDO!!

COUGH...

¡PADRE!

¡PADRE-SAN!

Y CUANDO LA CUMPLIMOS...

¡¡ESCUCHEN BIEN, PIRATAS DE SHIROHIGE!!

ゼェ...

ESTA ES MI ÚLTIMA ORDEN...

¡¡MI ÚLTIMA ORDEN COMO SU CAPITÁN!!

ゼェ...

!!?

¡¡PADRE...!!

¡REGRESAREMOS AL NUEVO MUNDO JUNTOS! ¿VERDAD?

¡¡NO DIGA ESE TIPO DE COSAS!!

¿ORDEN FINAL? ¿QUÉ QUIERE DECIR?

¡¡CADA UNO DE USTEDES DEBE LLEGAR A SALVO AL NUEVO MUNDO!!

¡AQUÍ SE SEPARAN NUESTROS CAMINOS!

!!?

¡¡NO PUEDO IR EN UN BARCO QUE LLEVARÁ A LA NUEVA ERA...!!

SÓLO SOY UN VESTIGIO DE LA VIEJA ERA...

¡¿TE SACRIFICARÁS POR NOSOTROS?!

¡¿PADRE?!

¡WAAAAA!

MI AVENTURA HA LLEGADO A SU FIN...

¡¡SHIROHIGE!!

¡¡PONGÁMOSLE FIN A A ESTO, CUARTEL GENERAL!!

¡¡UNA BATALLA ÉPICA!!

¿UN PIRATA AL QUE NO LE INTERESAN LOS TESOROS?

¿ENTONCES QUÉ BUSCAS?

¡EH! ¡NEWGATE!

¡¡¡

¡¡SIGAN ADELANTE HIJOS MÍOS!!

NO MIREN HACIA ATRÁS... LOS TIEMPOS ESTÁN CAMBIANDO

ニッ…!!

¡¡VIEJO!!

¡¡PADRE!!

¡¡NO PADRE!!

¡NO PODEMOS DESOBEDECER A NUESTRO CAPITÁN...!

ONE PIECE

第572話 おわり

www.narutouchiha.com
NARUTO UCHIHA
ナルトうちは

JUMP COMICS

EIICHIRO ODA

TRADUCCIÓN:
Jinchuuriki_Naruto

EDICIÓN:
Jinchuuriki_Naruto

SCAN:
Galley-la Company

TRADUC. JAP.:
cnet128

Naruto, Bleach, One Piece, Fairy Tail,
Soul Eater, Bakuman, Eyeshield 21,
666 Satan, Monter Hunter Orage,
¡Y mucho más!

DRAGON BALL KAI

ワンピース ONE PIECE

CAPÍTULO 573: EL NOMBRE DE ESTA ERA ES "SHIROHIGE"

尾田栄一郎

¡¡¡PADRE ~~~~~~ ~~~~~~!!!

¡¡¡PADRE ~~~~!!!

¡¡¡NO PODEMOS DEJARTE ATRÁS, PADRE!!! ¡¡¡TENEMOS QUE VOLVER JUNTOS!!!

¡¡¡¿ES QUE NO ME HABÉIS ESCUCHADO?!!! ¡¡¡OS HE DADO UNA ORDEN!!!

¡¡¡ASÍ QUE LARGAOS DE AQUÍ!!! ¡¡¡IDIOTAS!!!

ゴゴゴゴゴゴゴ…!!

¡¡¡MARINFORD SE ESTÁ CAYENDO A PEDAZOS!!!

¡¡¡AAAAAA-AAAAGHHH-HHHHHHH!!!

¡¡¡DETENED A SHIROHIGE ~~~~~!!!

わあああ

¡¡¡REALMENTE ESTÁ INTENTANDO CARGARSE LA ISLA ENTERA!!!

¡¡¡SHIROHIGE VS MARINES!!

¡¡¡ESTÁ AL BORDE DE LA MUERTE!!!

¡¡¡ACABAD CON SHIROHIGE ~~~~!!!

ドーン!!

ドーン!!!

!!

!?

¡¡AAAA-AGHH-HHH!!

¡¡¡DAOS PRISA!!! ¡¡¡TENEMOS QUE HACERLE CASO AL VIEJO!!!

¡¡ACE!!

!!!!!!

¡¡¡PADRE~~ ~~~~~!!!

¡COMANDANTE DE FLOTA SENGOKU!

AHORA QUE YA NO TIENE QUE PREOCUPARSE DE ACE...

¡¡COMANDANTE MARCO!! ¡¡VAMOS!!

¡¡PADRE ...!!

¡¡¡PREPARAOS PARA ZARPAR!!! ¡¡¡VAMOS A SACAR ESTE BARCO DE AQUÍ!!!

¡¡¡JUNTO A SU PROPIA VIDA.....!!!

¡¡¡ESTÁ INTENTANDO HUNDIR TODO MARINEFORD EN EL OCÉANO!!!

...DE UNA VEZ POR TODAS, EH...?!!!

ES EL MOMENTO PERFECTO...

¡¡¡¡¿AJUS-TANDO CUENTAS...

¡¡VICE ALMIRANTE GARP!! ¡¡¿ES... ESTÁS BIEN?!!

¡¡¡Y A MOSTRAR CÓMO ACABO CON LA VIDA DE SHIROHIGE!!!

¡¡¡DE ACUERDO!!! ¡¡¡VAMOS A PONER AL GRAN BUGGY EN ANTENA OTRA VEZ!!!

¡¡CAPITÁN BUGGY!! ¡¡¡EL DEN-DEN MUSHI CÁMARA HA RECOBRADO LA CONSCIENCIA!!!

¡¡¡LA EMISIÓN HA VUELTO ~~~~~~!!!

わあああああああああ!!

!!!

¡¡MUY BUENAS A TODOS!! ¡SOY YO, EL LEGENDARIO... BUGGY!

ガビーン!!

¡¡¡TÚ OTRA VEZ NO ~~~~!!!

...DESPUÉS DE QUE LES TRAICIONARA?!!

¡¡¿Y HAN ACABADO CON SUS ALIADOS...

PROBANDO...

¡¡¿QUÉ HA PASADO CON SHIROHIGE DESPUÉS DE SER APUÑALADO?!!

わあああああの

もく…もく…

PROBANDO...

ざわ

ざわわっ!!

¡¡¿QUIÉN ES ESE QUE SALE EN LA PANTALLA?!!

¡¡¡ACABAD CON TODOS LOS QUE PODÁIS!!!

¡¡¡NO DEJÉIS ESCAPAR A LOS PIRATAS!!!

わあああ

¡¡¡TODOS, DIRIGÍOS HACIA LA ORILLA ~~~~!!!

!!!

...Y ESE ENEMIGO SOY YO!!!

ゴ ゴォ...!!

¡¡¡SÓLO TENÉIS QUE ENFRENTAROS A UN ENEMIGO...

ドゴォォン!!

!!!

わあああああ...!!

グラ...グラ...

¡¡BLENHEIM!! ¡¡¡¿OCÚPATE DE JOZU, VALE?!!!

¡¡¡AAA-GHHH!!!

¡¿SIGUE VIVO, VERDAD?! TENEMOS QUE COGERLE...

¡¡¡COMAN-DANTE JOZU ~~~~~!!!

¡¡YA LO SÉ!! ¡¡¡NO PIENSO DESOBEDE-CERLE!!!

¡¡TENEMOS QUE IRNOS!! ¡¡¡EL VIEJO HA TOMADO UNA DECISIÓN...!!!

¡¡¡ACE!!!

¡¡¡MUGIWARA ~~~!!! ¡¡¡¿QUÉ HACES AHÍ PARADO?!!!

¡

.....!!

¡¡¡FUERA DE MI CAMINO!!!

¡¡¡GUAAA-HHHH!!!

ドゴォォォ…!!
ドーン
がばっ!!
!!!!!!!!

¡¡VAN A POR VOSOTROS!!

¡¡Y EL DESEO DE PADRE ES QUE SOBREVIVAN TANTOS COMO SEA POSIBLE!!

¡¡JIMBEI!!

¡¡ACE-SAN!! ¡¡LUFFY-KUN!! ¡¡DAOS PRISA!!

¡¡CORRED~~!! ¡¡¡CORRED HACIA EL BARCO ~~~~~!!!

わあああああああ

¡¡SE HAN CARGADO LA PLATAFORMA DE EJECUCIÓN!!

¡¡¿QUÉ HA PASADO CON ACE?!! ¡¡MOSTRADNOS A SHIROHIGE!!

¡¡¡DEBES DARTE PRISA, LUFFY...!!!

¡¡¿DE VERDAD PIENSAN QUE PUEDEN ABANDONAR ESTE SITIO CON VIDA...?!! MENUDOS IDIOTAS CEGADOS...

¡¡ALMIRANTE SAKAZUKI!!

正義

¡¡¡HEMOS ROBADO UN BARCO~~~!!! ¡¡¡TODOS A BORDO!!!

わあああああ

¡¡¡AAAAG-HHHH!!!

¡¡¡CUIDADO!!! ¡¡¡ES AKAINU!!!

¡¡¡RETIRA ESO.....!!!

HAH

¡¡¡AHORA MISMO .....!!!

REALMENTE, UNA VIDA VACÍA Y SIN VALOR ALGUNO... ¿NO ESTÁS DE ACUERDO?

¡¡HE DICHO QUE TE CALLES...!!

Y DESPUÉS DE ESO, TAN SÓLO HICIERON FALTA UN PAR DE PALABRAS PARA QUE UNO DE ESOS IDIOTAS QUE LLAMA "HIJOS" LE APUÑALARA... ¡¡¡Y ENCIMA MUERE PROTEGIENDOLES!!!

...DOMINAR EL MAR, O CONVERTIRSE EN EL REY... ¡¡NO HA HECHO NADA...!!

Y EN TODAS ESAS DÉCADAS NUNCA HA CONSEGUIDO...

¡¡¡SI UNA VIDA NO SE VIVE JUSTAMENTE, ENTONCES NO VALE PARA NADA!!!

¡¡¡PIRATAS COMO VOSOTROS NO OS MERECÉIS UN LUGAR DÓNDE VIVIR!!!

¡¡¡¿QUÉ DIABLOS SABES TÚ DE SU GRANDEZA...?!!!

¡¡¡NUESTRO PADRE NOS DIO UN LUGAR DÓNDE VIVIR...!!!

¡¡¡NO LE HAGAS CASO, ACE!!! ¡¡¡VUELVE AQUÍ!!!

¡¡¡SHIROHIGE ES EL GRAN PIRATA QUE HA CONSTRUIDO ESTA ERA!!!

¡¡¡¿CÓMO TE ATREVES A BURLARTE DEL HOMBRE QUE ME HA SALVADO LA VIDA...?!!!

¡¡¡SHIROHIGE MORIRÁ COMO UN PERDEDOR Y UN FRACASADO!!!

¡¡¡UNA MUERTE DIGNA DEL LÍDER DE TAL MONTÓN DE BASURA!!!

AHH...

LA VIVRE CARD... DE ACE...

¡¡OI... LUFFY-KUN!! ¡¡ESTÁS AL LÍMITE!!

HAH... HAH...

¡¡ACE...!!

AAHH...

¡¡¡VUESTRA MISMA SANGRE ES UN CRIMEN EN TODA REGLA!!! INCLUSO SI TODOS LOS DEMÁS PIRATAS QUE HAY AQUÍ ESCAPAN...

¡¡¡...VOSOTROS DOS NO VÁIS A ABANDONAR ESTE LUGAR!!!

GOL D. ROGER, EL REY DE LOS PIRATAS. DRAGON, EL REVOLUCIONARIO.

LOS HIJOS DE ESTOS HOMBRES COMO "HERMANOS" ADOPTIVOS... ¡¡REALMENTE ES ALGO TEMIBLE...!!

¡¡¡DÉJALO, ACE~~~!!!

¡¡¡EL NOMBRE DE ESTA ERA...

...ES SHIROHIGE!!!

¡¡LUFFY!!

OBSERVA BIEN...

¡¡...HEY!! ¡¡ESPERA!!

¡¡SÓLO ERES "FUEGO"... YA QUE YO SOY "MAGMA", TENGO EL PODER DE CONSUMIR INCLUSO AL FUEGO!!

¿ESTÁS DEJANDO QUE LA NATURALEZA DE TU LOGIA TE HAGA DEMASIADO CONFIADO?

¡¡¡MI HABILIDAD ES TÚ ENEMIGO NATURAL, CHICO!!!

¡¡¡AAAAG-HHHH!!!

¡¡ACE!!

¡¡¿...HA QUEMADO... A ACE...?!!

ONE PIECE

CAP. 573 / FIN