ワンピース

ONE PIECE

READ FIRST AT
MANGAPANDA.COM

CAPÍTULO 712: VIOLET

Shinshin Fansub
animeyumenga.com

DRESSROSA.

¡¿QUÉ ESTÁ PASANDO?!

30 MINUTOS ANTES DEL INTERCAMBIO DE CAESAR.

UN POCO ANTES--

DESDE EL MOMENTO EN EL QUE ME ENCONTRÉ CONTIGO, YA HABÍA VISTO A TRAVÉS DE TI...

TODO EL MUNDO ESTÁ DESNUDO ANTE MÍ.

TE VES BASTANTE DESMEJORADO TAMBIÉN.

EL CUELLO DE TU CAMISA ESTÁ TODO ARRUGADO, TU CORBATA ESTÁ RETORCIDA.. TU CAMISA ESTÁ LLENA DE SANGRE.

PENSAR QUE SERÍA TAN MALO... QUÉ VERGONZOSO...

ESCUCHÉ QUE ERAS DÉBIL ANTE LAS MUJERES, PERO

COUGH

HAA... HAA...

Shinshin Fansub
animeyminigt.com

GYAJAJAJAJAJA CAÍSTE ANTE SU BELLEZA

¡¡TODO SEGÚN LO PLANEADO!!

QUÉ HOMBRE TAN INÚTIL... ESTE "PIERNA NEGRA SANJI"...

¿REALMENTE PENSABAS QUE UN TIPO COMO TÚ SERÍA CAPAZ DE CAPTURAR MI CORAZÓN?

FUFU... DA RISA.

FAMILIA DONQUIXOTE (♣TROPA TRÉBOL) ASESINA VIOLETA

ESTÁS EN UN SITIO EN EL QUE REALMENTE NO QUIERES ESTAR, PORQUE FUISTE TENTADA POR UNOS TIPOS MALOS...

REALMENTE TIENES UN CORAZÓN AMABLE...

¿SIGUES DICIENDO TODO ESTO DESPUÉS DE LO QUE HA PASADO?

ズルル..

VIOLET-CHAN.. HAA...HAA

...JAA.. ESTÁS MINTIENDO

!?

¡EY, PARA DE SOÑAR! TODO FUE FINGIDO, ¡¿SABES?!

Shinshin Fansub
OnlineMangas.com

mangapanda

¡¿CUÁNDO PARARÁS DE ESTAR ENAMORADO?!

!!!

mangapanda

¡¡GYAA, QUÉ CRUEL!! ¡¡PERO QUÉ HERMOSA!!

¡¡TU PATADA ES LA MEJOR!!

INÚTIL...

Shinshin Fansub
animeymanga.com

mangapanda

きゅっ

.....

ESTÁS BUSCANDO UNA MANERA DE ESCAPAR...

¿CREES QUE ME PUEDES ENGAÑAR CON PALABRAS DULCES?

MIENTRAS ELIMINAS TU RABIA HACIA MÍ...

ゴゴゴ...

GRACIAS A LA FRUTA GIRO-GIRO.

FUFUFU... LAS MENTIRAS NO FUNCIONAN EN MÍ...

ME HE VUELTO UNA PERSONA DE PENETRACIÓN

mangapanda

TU CABEZA DE MENTIRAS...

¡¡ESA POSICIÓN!! ¡¡ESO ES!!

TODOS LOS HOMBRES MIENTEN.

¿TE LO DEBO MOSTRAR? LO LLENA QUE ESTÁ

UNA MUJER QUE PUEDE VER A TRAVÉS DE TODO...

CON ESA ESTRATEGIA... ¿QUÉ ESTÁIS PLANEANDO? NO TIENES QUE DECÍRMELO.

TODAS LAS RESPUESTAS ESTÁN EN TU MENTE. ATRAPAREMOS A TODOS TUS AMIGOS...

¿POR QUÉ TRAFALGAR LAW Y SOMBRERO DE PAJA SE HAN ALIADO?

A PARTE DE GREEN BIT ¿CUÁL ES TU PROPÓSITO AQUÍ EN DRESSROSA?

Shinshin Fansub
OnlineYuri.com

¡¡"ASOMANDO A LA MENTE"!!

KYAAAA

¡¿Q-Q-Q-Q-QUÉ PASA?!

¡¡HERMANA MAYOR!!

!!?

¡¡L-LASCIVO!!

¡¿LASCIVO?!

READ FIRST AT MANGAPANDA.COM

¡¡NO HABÍA VISTO NUNCA A UN HOMBRE CON UNA MENTE TAN TEÑIDA DE ROSA!!

¡¿QUÉ?!

¡¿QUÉ PASA CON TU ESTRATEGIA?! ¡¿TUS PRECIADOS OBJETIVOS?!

¡¿QUÉ ESTÁS PENSANDO EN ESTA SITUACIÓN?!

¡¡...EN TI ...!!

!!?

mangapanda
Shinshin Fansub

!!?

¡¡ESTABAN DICIENDO LA VERDAD!!

ギクッ!!

ASÍ QUE INCLUSO... SI 1 MILLÓN DE PERSONAS ME JUZGAN...

HAY UN HOMBRE QUE QUIERO QUE MATES...

TUS OJOS DE ENTONCES...

DE LAS LÁGRIMAS DE UNA MUJER!!

¡¡NO DUDARÉ

READ FIRST AT MANGAPANDA.COM

¡¡HERMANA MAYOR!! ¡ESTE PERVERTIDO NO NOS SERÁ DE UTILIDAD, VAMOS A DESHACERNOS DE ÉL!

PARA DE DECIR COSAS SIN SENTIDO, ¡¿QUIERES MORIR?!

mangapanda

Shinshin Fansub
animeyuri.com

HIERRO LAGRIMA!!

¡¡TOMAREMOS TU CABEZA!!

¡¡PIERNA NEGRA SANJI!!

UN MIEMBRO DE LOS SOMBRERO DE PAJA CON UN VALOR DE 77 MILLONES DE BELI

ドドドドド

¡¡OJO DE BALLENA!!

!!?

mangapanda

ESPERA HERMANA MAYOR, ¡¿QUÉ ESTÁS HACIENDO?!

ドゴゴーン!!

Shinshin Fansub
OnlineMangas.com
mangapanda

...ASÍ QUE REALMENTE TE UNISTE A DOFLAMINGO CONTRA TU VOLUNTAD...

VIOLET-CHAN ....

¡¡...NO TE PREOCUPES POR MÍ!! ¡¡CORRE, PIERNA NEGRA!!

!?

¡¡REALMENTE ERES UN INÚTIL!!

GRACIAS POR LO DE AHORA... ME HIZO FELIZ...

CREER EN UN ENEMIGO COMO YO...

¡¿QUÉ?!

SABEMOS TODO LO QUE ESTÁIS HACIENDO.

READ FIRST AT MANGAPANDA.COM

¡¿TRAMPA?!

MIRA MI MENTE.

ESTOS SON MIS RECUERDOS DE ESTA MAÑANA.

MÍRAME, PIERNA NEGRA.

CAISTES EN SU TRAMPA EN EL MOMENTO EN EL QUE PUSISTEIS UN PIE EN LA ISLA CON CAESAR.

NO SÉ SOBRE TU SITUACIÓN, PERO NO QUIERES ESTAR CON DOFLAMINGO, ¡¿VERDAD?

¡¡INCLUSO HICISTE TODO ESTO!! ¡¡SAL DE ESTA ISLA CON NUESTRO BARCO!!

Shinshin Fansub
mangapanda

¡¡NO NOS DIGAS QUE LO HAS DEJADO!!

¡¡REY!!

ズォォ

!!?

¡¡UN BARCO DEL GOBIERNO HA LLEGADO AL PUERTO!!

LOS CIUDADANOS HACEN MUCHO RUIDO, DÓNDE ESTÁ EL CPO...

¡¡POR FAVOR, EXPLÍCATE!! ¡¿TE RETIRASTE?!

DOLFAMINGO-SAMA!!

FUE REPORTADO AL MUNDO QUE DOFLAMINGO HABÍA ABANDONADO SUS POSICIONES COMO REY Y COMO SHICHIBUKAI.

CALMAROS, DRESSROSA.

¡¡LOS OFICIALES DEL GOBIERNO QUE ESTÁN DIRECTAMENTE BAJO LAS ÓRDENES DE LOS NOBLES!!

CYPHER POLL "AEGIS" ZERO!!

¿POR QUÉ ESTÁN AQUÍ...?

mangapanda

UN REPORTE FALSO.

ESO FUE UN ERROR.

!!?

¡¡NO SE LO DIGÁIS A NADIE MÁS MIENTRAS TANTO!! ¡¡CUALQUIER REVELACIÓN ESTÁ PROHIBIDA!!

EN LA EDICIÓN EXTRA EDITADA HOY A LAS 3PM.

ESE ASUNTO SERÁ REPORTADO AL MUNDO.

Y CONTINUAR SUS VIDAS PACÍFICAMENTE.

TODO EL MUNDO DEBE PROCEDER COMO SI NO HUBIESE PASADO NADA.

¿QUÉ?

READ FIRST AT MANGAPANDA.COM

Shinshin Fansub
ShinshinFansub.com

mangapanda

¡¡YO TAMBIÉN ESTOY ASUSTADA!! PERO...

¡¡AÚN QUIZÁ LO PODÉIS CONSEGUIR!!

¡¡DATE PRISA Y LLAMA A TUS AMIGOS!!

QUÉ COJONES... ¡¡FUIMOS TRAICIONADOS!!

¡¿EL GOBIERNO MUNDIAL?! ESTO VA MÁS ALLÁ DEL PODER DE UN SHICHIBUKAI...

mangapanda

ACTUALMENTE EN GREEN BIT

TSUU.....
TSUU....

¡¿ENTONCES QUÉ SE SUPONE QUE TENEMOS QUE HACER?!

¿QUÉ DICES SAKA-SAN...?

SÍ, REALMENTE ES MOLESTO. VOY A TENER QUE LLEVARLO AL

GOROUSEI EN MARIEJOA... LOS SIENTO, ¡PERO ES ASÍ!

¿QUÉ LOS CUARTELES GENERALES DE LOS MARINES TAMBIÉN FUERON ENGAÑADOS POR UN REPORTE FALSO?

TSUU...

TSUU....

Shinshin Fansub
animeymanga.com

mangapanda

¡ACABO DE ESCUCHAR LA LLAMADA DE AHORA! ERA DE SANJI, ¡¿VERDAD?!

¡¡OAH!! ¡¿QUÉ?! ¡¡HA APARECIDO LA MITAD DE UNA MUJER DEL SUELO!!

¡¡EY!! ¿DÓNDE ESTÁ TU CUERPO REAL Y EL TIPO DE LA NARIZ? ES CIERTO, LAS NEGOCIACIONES HAN FALLADO.

NICO-YA!

¡¿A QUÉ TE REFIERES CON "FALLADO"?! ¡¿QUÉ SUCEDE CON MI TRANSFERENCIA?!

¡NICO! ¡LLAMA AL DE LA NARIZ! ¡¡TENEMOS QUE IRNOS AHORA MISMO DE ESTA ISLA!!

ESO ES... ¡¡AHORA MISMO ESTAMOS BAJO TIERRA!!

¡¿BAJO TIERRA?!

mangapanda

NOS HEMOS METIDO EN PROBLEMAS... PERO ESTAMOS BIEN.

NO PODEMOS AYUDAR, PERO SIGUE ADELANTE Y SAL DE LA ISLA.

!?

IREMOS AL PUERTO MÁS TARDE.

OK

!!?

Shinshin Fansub

JOOOOO KEEER-RRR!!

!?

ゲッ!!

¡¡BUENA SUERTE!

¡¡TÚ TAMBIÉN!!

PENSAR QUE APARECERÍA UN ALMIRANTE DE LA MARINA...

¡¡OH, ESTO ES GENIAL!!

¡¡ABANDONÉ LOS SHICHIBUKAIS, ASÍ QUE ESTOY MUY ASUSTADO!!

HEY LAW!!

¡¡MENTIROSO!!

¡¡GEH!! ¡¡IMMARINES!! NO... ¿ESTÁ BIEN?

ザッ ザッ ザッ

3PM.

FUFUFUFUFU!!

READ FIRST AT MANGAPANDA.COM

ドドド

¡¡PARA DE INTENTAR ENTROMETERTE CON CAVENDISH!!

SOMBRERO DE PAJA, ¡¿CUÁNDO ENTRASTE AL RING?!

AL MISMO TIEMPO... COLISEO CORRIDA DE DRESSROSA

¡¡¡Y AQUÍ ESTÁ EL GONG!!!

READ FIRST AT MANGAPANDA.COM

Shinshin Fansub

mangapanda

¡¡ESTOS SON TODOS LOS 139 LUCHADORES DEL BLOQUE 139!!

¡¡UNA BATALLA DE TODOS CONTRA TODOS!! ¡¿QUIÉN GANARÁ?!

READ FIRST AT MANGAPANDA.COM

カァ
わあああ

おお おおお

¡¡AHHHH ESTABA CANSADO DE ESPERAR!!

¡¡VOY A HACER ESTO!!

Shinshin Fansub
animaymanga.com

mangapanda

¡¡HAY UNA RECTIFICACIÓN DE LAS NOTICIAS!!

EXTRA!!

EXTRA!!

AL MISMO TIEMPO... EN TODO EL MUNDO.

⁉

?

?

READ FIRST AT
MANGAPANDA.COM

¡¡ES RIDÍCULO!!

¡¿FALSAS?!

LAS GRANDES NOTICIAS SOBRE DOFLAMINGO ERAN...

¡¿QUÉ?!

EL SECRETO DE UN GRAN ESPECTÁCULO DE MAGIA.. NORMALMENTE ESTÁ SORPRENDENTEMENTE EN UN LUGAR MUY FÁCIL.

LAW.

¡¡SÓLO PARA ENGAÑAR A 10 PERSONAS!! ¡¿ESTÁS DICIENDO QUE HAS ENGAÑADO A TODO EL MUNDO?!

USASTE LOS PODERES DEL GOBIERNO MUNDIAL

GREEN BIT

ONE PIECE 第712話 おわり

Shinshin Fansub
Online Manga Reader

mangapanda

¡¡INCLUSO SI ERES UN SHICHIBUKAI, NO PUEDE SER QUE TENGAS TANTA AUTORIDAD!!

¡¡ERES UN PIRATA!!

¡¡ES LO QUE CREA LOS PUNTOS CIEGOS EN LA GENTE!!

LA CREENCIA FIJA DE QUE NADIE NUNCA HARÍA ALGO TAN RIDÍCULO

.....

SERÁ FATAL PARA TI

PODRÍA SER...

NO CONOCES EL PASADO DE JOKER.

LOS ÚNICOS QUE PODRÍA HACER ALGO TAN RIDÍCULO EN ESTE MUNDO

¡¡SERÍAN LOS TENRYUUBITO!!

¡¡LAW...!! ¡¡QUERÍA MATARTE DE TODOS MODOS!!

¡¡FUFUFUFU!!... ESTÁ MÁS PROFUNDAMENTE ARRAIGADO.

¡¡ILIMITADO!!

Shinshin Fansub
OnlineManga.com

ONE PIECE ワンピース

CAPÍTULO 713: USOLAND

mangapanda
Shinshin Fansub
animeyami.com

mangapanda

¡¡NO LO PUEDO DE-VOLVER!!

UGEH!!

¡¡JOKER!! ACABA CON ESTE TI-

GAS ゴゴゴ!!

¡¡LOS GRANDES NOMBRES SE REUNEN!!

¡¡NO MANTUVISTE TU PROMESA!!

.....

¡¡GYAAA!! ¡¿QUÉ ESTÁS DICIENDO BASTARDO?! ¡¡HEMOS RECO-RRIDO TODO ESTE CAMINO!!

DOFLAMINGO... ¡¡TENDREMOS QUE EMPEZAR ESTE TRATO DE NUEVO DESDE CERO!!

READ FIRST AT MANGAPANDA.COM

Shinshin Fansub
OnlineMangas.com

.....JO.....

¡¡DÉJALE LAW!! ¡¡CAESAR ES MI LINDO SUBORDI-NADO!!

¡¡FUFUFUFUFUFU!! ¡¿ESTO ES LO QUE LE DICES A TU JEFE AL CUÁL NO HAS VISTO EN 10 AÑOS?!

SI ES EL SU-BORDINADO DEL SHICHI-BUKAI

SIN EM-BARGO... YA SABÉIS.

ENTONCES ESTÁ EXENTO... OBTIENE UN PERDÓN...

ESE CIENTÍFI-CO INVOLU-CRADO EN EL INCIDENTE DE GAS VENENO-SO

YA VEO...

JOKEE-EER!!

ISSHOU-SAN... ES CAESAR CROWN CON LAW.

正義

HE ESCUCHADO QUE TÚ Y "GREEN BULL" SOIS VERDADERAS BESTIAS EN TÉRMINOS DE PODER.

ERES EL "TIGRE PÚRPU-RA", EL QUE FUE ESPE-CIALMENTE DESIGNADO A ALMIRANTE EN EL "PRO-YECTO MILITAR MUN-DIAL". HE ESCUCHADO MUCHAS HISTORIAS...

¡¡FUFUFU!! TÚ...

GRACIAS POR ESO...

¡¡HMPH!! TONTO...

MANGAPANDA.COM
Shinshin Fansub
enlineymenga.com

HE OBTENIDO INFORMACIÓN DE QUE NO ESTÁS SIGUIENDO EXACTAMENTE LAS REGLAS

COMO SHICHIBUKAI...

QUIZÁ AÚN SEA UN NOVATO EN LA MARINA, PERO... NO PUEDO ENTENDER LO QUE ESTÁS HACIENDO AQUÍ.

NO PUEDO RESPALDARLO CON UNA GRAN EVIDENCIA, PERO...

FUFU... ¿ENTONCES? ¿QUÉ HA DECIDIDO LA MARINA

¡¡FUFUFUFU!! SI QUIERES INVESTIGARME... NECESITARÁS ESTAR PREPARADO

¡¡PARA RESPALDAR CUIDADOSAMENTE TUS DECLARACIONES ANTES DE DECIR NADA!!

ESE NOMBRE QUE ESA PERSONA SIGUE USANDO.

"JOKER"... ¿ES ESE TU APODO?

PERO SI SON... TUS "SUBORDINADOS"... ENTONCES ESTÁ BIEN.

SI ES UNA "ALIANZA", COMO DICEN LOS PERIÓDICOS, ENTONCES ESTÁ FUERA.

HEMOS ESCUCHADO HISTORIAS SOBRE LOS "SOMBRERO DE PAJA"...

EN LO QUE RESPECTA A LAW?

mangapanda
mangapanda
Shinshin Fansub
OnlineYuri.com

mangapanda

SERÁ TU TRABAJO TOMAR LA "TRIPULACIÓN DE LOS SOMBRERO DE PAJA".

SEGÚN LO QUE RESPONDAS...

READ FIRST AT
MANGAPANDA.COM

SÓLO SE PONDRÁ PEOR.

INCLUSO SI MUEVO ESTA SITUACIÓN A DRESSROSA

ゴクリ..!

TODOS MIS PLANES SE HAN FASTIDIADO... PARECE SER QUE SOI SU OBJETIVO.

¡EY! NO PUEDES JUZGAR ASÍ...

¡¡SI MIENTE SE HA ACABADO!!

¡¡FUFUFUFU!! ERES UN TIPO MUY INCOMPETENTE.

¡¡ES LO QUE SE LLAMA, UNA "ALIANZA"!!

¡¡NO HAY RANGOS ENTRE SOMBRERO DE PAJA Y YO!!

!!?

GANEMOS ALGO DE TIEMPO.

Shinshin Fansub
animeymanga.com

¡¡EL METEORITO ESTÁ CAYENDO!!

¡¡CORRED!!

¡EY, ESTO NO ES DIVERTIDO!

¡¿UN METEORITO?!

フォォ..

ゴゴゴゴ

ゴゴゴゴ

mangapanda

mangapanda

Shinshin Fansub
onlineyamanga.com

ドゴ

!!!

Shinshin Fansub
animeymanga.com

ゴゴゴゴゴゴゴゴ

READ FIRST AT
MANGAPANDA.COM

ZEH...
ZEH....!!

HAA....
HAA....
HAA.....!!

¡¡EN ESE INSTANTE, QUÉ HICIERON...!!

¡¿QUÉ?! ¿QUÉ HA PASADO?

ゴゴオオオ

AH!!

Shinshin Fansub
animeymangas.com

¡¡SÓLO QUEDA LO QUE HAY DEBAJO DE SUS PIES!!

ドドド

mangapanda

¿DÓNDE ESTABAS PERDIENDO EL TIEMPO, SANJI...?

ME ENAMORÉ.

¡¿VAIS A TENER UN PICNIC?!

¡¿EL CAMPO DE FLORES?!

DRESSROSA, LUGAR DÓNDE SE ENCUENTRA FRANKY.

PERO PROBABLEMENTE NO SEAMOS CAPACES DE DESTRUIRLA INSTANTÁNEAMENTE Y HUIR...

¡?

PARECE SER QUE SERÁ UN TRABAJO MUCHO MÁS GRANDE DE LO QUE IMAGINAMOS.

¡¿DE VERDAD?!

OH, ES GENIAL.

POR CIERTO, PROBABLEMENTE ENCONTREMOS LA FÁBRICA.

REALMENTE NOS TIENEN. SI CONSIGUE A CAESAR TAMBIÉN

TODA NUESTRA ESTRATEGIA SE IRÁ AL GARETE.

VAMOS A ADELANTARNOS Y A DESTRUIR LA FÁBRICA.

SÍ, HE LEÍDO EL EXTRA.

NO TENEMOS TIEMPO, DOFLAMINGO ESTÁ...

¡¡CAPTURAD A ESE JUGUETE!!

¡EY! ¡NO PUEDO VIVIR DE UNA FICHA!

Shinshin Fansub
OnlineMangas.com

¡¡ES CIERTO, CREO QUE NO PODRÉ ALCANZAR A NAMI-SAN!

TE REFIERES AL SUNNY.

ME PREGUNTO SI NAMI-SAN ESTÁ BIEN.

¡¿QUÉ PASA CON ESA LOCALIZACIÓN DE CUENTO DE HADAS?!

¡¡AL CAMPO DE FLORES!!

¡¡DE TODOS MODOS, TAMBIÉN DEBERÍAS IR ALLÍ!!

¡¡ESPERA!!

mangapanda

mangapanda

¿HM? ¿QUÉ PASA?

¡¿AÚN CREES QUE ES DÉBIL?!

ESTARÁ BIEN. BROOK Y MONSTRUO CHOPPER TAMBIÉN ESTÁN CON ELLA.

¡¡LUCY!! ¡¡QUÉ FUERZA!!

¡¡EL GLADIADOR MISTERIOSO!!

LUFFY.....!!

¡¡ESE ENANO ES REALMENTE FUERTE!!

VIOLET-CHAN, ¿QUÉ ES ESO?

ES UN VIDEO DEL COLISEO.

Shinshin Fansub
OnlineYmanga.com

¡¡VIGÍLALO CON CUIDADO!!

¡¿QUÉ LE HABÉIS DEJADO HACER?!

SÍ, ESTÁ LUCHANDO EN EL TORNEO AHORA MISMO.

MIRA QUIÉN HABLA.

FRANKY, NO TE SORPRENDAS, PERO LUFFY ESTÁ

mangapanda

EN FRENTE HAY UNA CASA DE JUGUETES, PERO ES LA FÁBRICA REAL.

¿...QUIERES IR A LA FÁBRICA SECRETA, VERDAD? ESTO ES UN MAPA.

¡EY, NO! SI ME AYUDAS MÁS...

¡MIS SUBORDINADOS ESTÁN VINIENDO!

?

HA... PIERNA NEGRA, ESTÁN AQUÍ...

¡¡OCÚLTATE Y ESPÉRAME!! ES EL PUNTO DE REUNIÓN CON MIS AMIGOS.

¡¡VE AL PUERTO DEL OESTE!! ¡¡NOS ENCONTRAREMOS DE NUEVO ALLÍ!!

¡¡DEFINITIVAMENTE TE SACARÉ DE AQUÍ!!

VIOLET-CHAN!!

ERES EXTRAÑO... LOS LÍDERES PROBABLEMENTE YA SEPAN DE MI TRAICIÓN.

Shinshin Fansub
onlineyonkou.com

AH, VIOLET-CHAN!

¡¿WOAH?! ¡¿PERO DE DÓNDE COJONES HAS SALIDO?!

¡¡EY, IRREMEDIABLE!! ¡¡LO SIENTO MUCHO POR INTERRUMPIR!!

WHA

IRREMEDIABLE...

REALMENTE ERES...

mangapanda
READ FIRST AT MANGAPANDA.COM

¡¡ALLÍ ESTÁ!!

PRIMERO, ¿PUEDES DERROTAR A ESOS?

¡¡ME GUSTARÍA QUE VINIERAS CONMIGO, SANJI-DONO!! A UN LUGAR LLAMADO "CASA DE LOS JUGUETES".

¡¡KANJUURO ESTÁ SIENDO RETENIDO ALLÍ!! ¡¡PERO NO SÉ DÓNDE ESTÁ!!

HAA... HAA...

ASÍ QUE NO PUEDO.

USARON A KANJUURO COMO REHÉN

¡¡ENCÁRGATE DE ESTOS TÚ MISMO!!

Shinshin Fansub
OnlineMangas.com

BAJO EL BOSQUE

ズズゥ…ン!!

DE VUELTA EN GREEN BIT

¡¡AWAWAWA, MALDICIÓN, NO QUIERO MORIR EN ESTE LUGAR!!

GYAAAA

¡¿QUÉ ES ESTA VIBRACIÓN?!

EN EL REINO TONTATTA

DEBEN SER LAW Y LOS DEMÁS...

¡¿QUÉ?! ¡¡EL HÉROE ESTÁ TRISTE!!

mangapanda

¡¿HAKI?! ¡¿ESA HABILIDAD QUE USASTE PARA DERROTAR A 50000 TIPOS MALOS

C...

¡¡CLARO QUE NO!! ¡¡DE HECHO, ESO DE AHORA FUE MI HAKI!!

EN LA ISLA GYOJIN?! ¡¡ESE ES NUESTRO HÉROE!!

Shinshin Fansub
OnlineMangas.com

ESTE ES UN "PEZ LUCHADOR", ESTÁN RELACIONADOS CON LOS PECES GIGANTES DE ORO.

¡¡LA ENERGÍA QUE PUEDE HACER TEMBLAR EL REINO!!

¡ES GENIAL! ES COMO CARNE DE MONSTRUO.

POR FAVOR, POR FAVOR, COME TODO LO QUE QUIERAS.

¡¡EN MI ESCUADRÓN, LOS "USOLANDERS", HAY UN TIPO LLAMADO LUFFYLAND QUE SE TRAGÓ A UNO ENTERO!!

USOLAND ES UN GRAN HUMANO, ASÍ QUE SE AJUSTA A TU ESTÓMAGO.

おお!!

COMO SON TAN GRANDES, TODO EL REINO PUEDE VIVIR DE ELLOS DURANTE DOS MESES.

ASÍ QUE ESTOS TIPOS CAZARON A ESE PEZ LUCHADOR DESPUÉS DE TODO.

¿QUÉ TIPO DE FUERZA TIENEN? ¡¿LOS ENANOS SON REALMENTE FUERTES?!

READ FIRST AT
MANGAPANDA.COM

ESO ES... DEL LIBRO DE ILUSTRACIONES QUE VIMOS EN JAYA..

HERO

MIRA ESO, ¿NO TE RECUERDA A ALGO?

USOLAND?

Shinshin Fansub
onlineyumanga.com

EN ESE TIEMPO, APARECIÓ FRENTE A NUESTROS ANCESTROS CUANDO LOS HUMANOS MALOS ESTABAN DESTRUYENDO LA ISLA.

¡ES UN BOTÁNICO QUE VISITÓ NUESTRO REINO HACE 400 AÑOS!

¡¡LUCHÓ CONTRA ELLOS Y NOS CONDUJO A LA VICTORIA, EL HÉROE LEGENDARIO DE TONTATTA!!

¡ASÍ ES! ¡LO CONOCÉIS!

ESA ESTATUA... ¡¿ES MONTBLANC NORLAND?!

¡¡LA CABEZA DE CASTAÑA ES LA PRUEBA DE NUESTRA FAMILIA!!

¡¡MIRAD MI CABEZA!!

CUANDO USOLAND DIJO SU NOMBRE... Y NOS DIJO QUE ERA UN DESCENDIENTE DE NORLAND

¡¡ES CIERTO!!

¡¡ME CONMOVÍ!!

mangapanda

¡¡CREO QUE ESTO ES EL DESTINO!!

COMAMOS, COJAMOS ALGO Y REGRESEMOS.

TÚ ACABASTE SALVADA GRACIAS A ESO TAMBIÉN.

ERES UNA MALA PERSONA..

もじもじ

Shinshin Fansub
Enlinea.mangapanda.com

mangapanda

¡¡USOLAND!! ¡¡CUANDO HAYAS ACABADO DE COMER, NOS DIRIGIREMOS AL CAMPO DE FLORES A TRAVÉS DEL PASO SUBTERRÁNEO!!

おお!!

HM?

¡¡ES CIERTO!! PENSAR QUE HOY, 400 AÑOS MÁS TARDE, EL HÉROE LEGENDARIO APARECERÍA DE NUEVO FRENTE A NOSOTROS...

¡¡EN EL MISMO DÍA QUE JURAMOS LUCHAR CONTRA DOFLAMINGO!!

READ FIRST AT MANGAPANDA.COM

¡¡DERROTAREMOS A LA FAMILIA DONQUIXOTE!!

¡¡POR FAVOR, COMÁNDANOS DESDE LAS PRIMERAS LÍNEAS!!

¡¡SI TE TENEMOS, USOLAND, SOMOS INVENCIBLES!!

HM?

EN EL TERRENO DE COMBATE, NUESTRAS FUERZAS REALES...

¡¡EL CAPITÁN Y NUESTROS AMIGOS, NOS ESTÁN ESPERANDO!!

USOLAND!!

USOLAND!!

HM?!

キャー

O-OH NO!!

ONE PIECE

第713話 ... END

Shinshin Fansub
onlineymanga.com

ワンピース

ONE PIECE

Shinshin Fansub
OnlineYmangas.com

CAPÍTULO 714: LUCY Y UCY

READ FIRST AT
MANGAPANDA.COM

EL KEHIHIHI DE CARIBOU EN EL NUEVO MUNDO V32: EN EL PUERTO, MI TRIPULACIÓN ABANDONADA.

mangapanda

AGUAS COSTERAS DE DRESSROSA

¡¡ALEJAOS DEL SUNNY!!

OHOHOHO

THOUSAND SUNNY

¡LAS COSAS TAMBIÉN PINTAN MAL AQUÍ!

¡¡CALLAOS-ZAMAS!!

¡¿QUIÉN ES UNA PRINCESA SIRENA-ZAMAS?!

¡¡NADIE HA DICHO ESO!!

FAMILIA DONQUIXOTE (FUERZA TRÉBOL) JOLA

mangapanda

Shinshin Fansub
enimeymange.com

EL MAESTRO ME HA ORDENADO "RAPTAR A MOMONOSUKE"

¡¡Y CAPTURAR EL BARCO!!

¡¡DAROS PRISA Y ENTREGAD A MOMONO-SUKE-ZAMAS!!

NO HABÍA NADA MÁS QUE UNA AN-GUILA AHORA, ¡¿ENTONCES, DÓNDE SE HA METIDO-ZAMAS?!

ESTARÍA BIEN QUE PUDIÉRAMOS HACER QUE DIRIGIERA SUS ATAQUES HASTA AQUÍ, PERO... ¡¡TIENE QUE SALIR-SE DEL BARCO!!

ばっ!!

¡¡OH NO!! SI DEJA-MOS QUE ENLOQUEZ-CA CON SU PODER...

¡¿EL SUNNY PER-DERÁ TODAS LAS FUNCIONES COMO BARCO?!

Shinshin Fansub
enlineymanga.com

¡¡S...SÍ!!

SHEESH, NO QUIERO~~~

JOLA-SAMA!!

¡¡CHICOS, ARREBATADLES A MOMONOSUKE YA!!

¡LAS IMÁGENES ESTÁN BROTANDO EN MI INTERIOR! ¡¡MI CORAZÓN ESTÁ VOLCADO!!

¡¡OH NO, MI ESPÍRITU ESTÁ AGITADOZAMAS!!

OHOHO HOHOHO!!

A PARTE DE QUE FRANKY-SAN SE VA A ENFADAR CON NOSOTROS, ¡¿PODREMOS VOLVERLO A LA NORMALIDAD?!

¡¡ESTÁ EN UN ESTADO HORRIBLE!! ¡¡LOS ARMARIOS, CAMAS, TODO!!

LA HABITACIÓN DE LOS CHICOS EN LA QUE YA SE HA COLADO

¡¡ESTO ES MALO!! ¡¡VA A HACERLO DE NUEVO!!

mangapanda
Shinshin Fansub
animeymanga.com

mangapanda

¡¡EL MUNDO NECESITA SER LIBRE-ZAMAS!!

ほわわ～ん

¡¡NO HAGAS ESO EN EL BARCO!! ¡¡ESTAMOS AQUÍ!!

¡¡APUNTA A NOSOTROS!!

ほわっ

¡¡EY, PARA!!

ほわっ

¡¡AHHH LAS IMÁGENES EXPLOSIVAS DE "LIBE-RACIÓN" Y "BELLEZA"!!

ほわっ

ドッカーン

NZA-MASHO--!!?

WAAH!!

READ FIRST AT MANGAPANDA.COM

ゴオオ

KYAAA!!

¡¡LO HA HECHO, ESTO ES MALO!!

¡¡MALDICIÓN!!

Shinshin Fansub OnlineMangas.com

¡¡HAN PERDIDO TODAS LAS POSIBILIDADES DE SALIR DE DRESSROSA-ZAMAS!!

¡¡OHOHOHO!! ¿YA OS HE INCITADO-ZAMAS?

HMMMM

¡¡NO PUEDE SER, ESTO YA NO ES NI UN BARCO!!

¡¡ESTO ES REALMENTE BELLEZA!!

OHOHOHO .....

SÍ, CON ESTO LOS SOMBRERO DE PAJA

OHOHOHO!!

OHOHOHO!!

!!!

mangapanda

Shinshin Fansub
online.ymeng.com

¡¡NO NECESITO NINGÚN TRATAMIENTO!!

¡¡VOLVERÉ ASÍ!!

COLISEO CORRIDA

DRESSROSA

READ FIRST AT MANGAPANDA.COM

EL SANGRADO DE LA HERIDA DE TU CABEZA NO PARA... ¡¡QUÍTATE LA MÁSCARA Y DÉJAME TRATARLA!!

¡NOS ESTÁIS PERMITIENDO LUCHAR A MUERTE FRENTE A LA MULTITUD! ¡¿QUÉ TRATAMIENTO?!

ESPECIALMENTE COMO INVITADO...

¡¡RICKY!! ¡¡NO PUEDES!!

ES NUESTRO TRABAJO TRATAR LAS HERIDAS DE LOS GUERREROS.

.....

!

¡¡RETENEDLO, ESTÁ GRAVEMENTE HERIDO!!

¡¡NO TOQUES MI MÁSCARA!! ¡¡ABRE LA SALIDA!!

mangapanda

Shinshi Fansub
animeymanga.com

!!
.....!!
ESAS HERIDAS TERRIBLES...
ES MEJOR QUE TE LAS TRATES.
¡¡MOVEOS!!
PUEDO CAMINAR YO SOLO.
.....AH
¡¡ATRÁS... Y BAJA LAS ESCALERAS!!
READ FIRST AT
MANGAPANDA.COM
.....!!
REBECCA....!!
¡¡LO SIENTO...!!
.....?
Shinshin Fansub

EN EL COLISEO. SALA DE PERSONA DE LA FAMILIA DONQUIXOTE.

SOMBRERO DE PAJA ESTÁ... EN EL TORNEO, AHORA, DIAMANTE.

PUEDES HACERLO DESPUÉS DEL ENFRENTAMIENTO.

DOFFY ES MUY BLANDO... DANDO AL TIPO QUE NO HA PODIDO GANAR EL TORNEO...

OTRA OPORTUNIDAD... BIEN POR TI, BELLAMY.

¿JOKER ME DICE QUE MATE A SOMBRERO DE PAJA..?

mangapanda

CON ESTO ESTARÁS LIMPIO Y SERÁS...

¡¡UN LÍDER DE FAMILIA!!

ELIMÍNALO ANTES DE QUE ACABE EL TORNEO.

EL ASESINAR ES UN TRABAJO FÁCIL.

.....

¡¡EY BELLAMY!! ¡¡RESISTE!!

Shinshin Fansub
OnlineManga.com

ドン!!
ギシッ
DANGER
HAZARD
¿PARECE SER QUE TIENES COMO OBJETIVO A LUCY, CAVENDISH?
!
BARTOLOMEO... FELICIDADES POR AVANZAR.
MI INTERÉS EN LUCY... NO ES ASUNTO TUYO...
NO... ESE TIPO...
すっ
NO SERÁ ASESINADO POR TI.
.....
FUFU... YA VEO, ENTONCES TÚ TAMBIÉN.
ES UN HOMBRE DE MODA SUPONGO...
PERO ES MI PRESA.
HEHAHA
¡¡MIS RAÍCES CON ÉL SON MÁS PROFUNDAS!!
READ FIRST AT MANGAPANDA.COM
Shinshin Fansub

mangapanda

Shinshin Fansub
Animeyming.com

あああああああ

¡¡LA GENTE CAE ELIMINADA UNA TRAS OTRA!!

¡¡EL BLOQUE C ESTÁ LLEGANDO A SU PUNTO CULMINANTE!!

READ FIRST AT
MANGAPANDA.COM

PERO, APARTE DE LA BATALLA ENTRE POTENCIAS,

¡¡HAY UN GUERRERO QUE ESTÁ LITERALMENTE POR ENCIMA DEL RESTO!!

¡¡ES ENORME!!

¡¡LA "NUEVA GENERACIÓN" DEL FAMOSO PAÍS DE LOS GIGANTES, "ELBAF"!!

¡¡TAMBIÉN CONOCIDO COMO EL MERCENARIO PIRATA MÁS FUERTE~~~~!!

HAJRUDIN!!

¿HAS VISTO ALGUNA VEZ A UN GIGANTE CON PODER DE LOGIA?

WAAH!!

¡¡CON LA FRUTA MERA MERA!!

¡¡ME CONVERTIRÉ!!

mangapanda

¡¡¡UNO DE SUS GOLPES ES COMO UNA DESCARGA DE RAYOS!!

¡¡EN EL REY DE TODOS LOS GIGANTES!!

GYAAA!!

¡¿QUIÉN PUEDE PARAR ESTO?!

WAAAH!!

¡¡¡UN TORO SALVAJE!!

¡¡¡Y POR OTRO LADO!! ¡¡¡NO TIENE MIEDO NI DE LOS VETERANOS!!

DESPUÉS DE LUCHAR CONTRA CONVICTOS EN EL CORREDOR DE LA MUERTE EN ESTE COLISEO

Shinshin Fansub
ENLINEAMANGA.COM

¡¡¡EL ÁNGEL DE LA MUERTE EN EL COLISEO!! LA GENTE LE LLAMA

¡¡¡EL TORO BRUTAL!!

ドガァ

¡¡¡UN TORO ASESINO QUE HA ENVIADO A 21 PERSONAS AL INFIERNO!!

¡¡¡CON UNA APARIENCIA IMPRESIONANTE Y SI FUERZA ÁGIL, SE HA VUELTO POPULAR EN UN INSTANTE!!

¡¿QUÉ ESTÁ HACIENDO?!

WAHA-HAHA

KYAAA!!

¡¡¡Y DE ALGUNA FORMA, ESTE TIPO ESTÁ MONTADO EN EL ÁNGEL DE LA MUERTE!!

mangapanda

わあああ

LUUUUCCYYYYYY!!

¡¡¡TAMBIÉN LE AMO!! ¡¡¡ESTE TIPO! ¡¡¡GYAHAHA!!

WOOOHHH!!

¡¡¡GYATS-SAN, DEBERÍAS SER OBJETIVO!!

MOOOOHHH!!

LUCYYY ♥

ドドド

mangapanda

QUÉ PERSONA TAN INTERESANTE.

UFUFU

STAB

¡¡AUNQUE OCULTE SU NOMBRE, GANA FAMA.. SOMBRERO DE PAJA!!

SHISHISHI

MOOH!

¡¡DESHAZTE DE TODOS!!

MOOOOHHH!!

NAHAHA! GOOOOO!! UCYYYY!!*

mangapanda

ギロリ..

!

HUH?

HUFF? HUFF?

ドスン

¡¡OH NO!! ¡¡HA RETADO A HAJRUDIN!!

AH!!

!!!

Shinshin Fansub
EnLineaManga.com

LUCY!!

¡¡VIGILA!!
¡¡CORRE LUCY!!

¡¿ME ESTÁS RETANDO?!

!!!

MOOOOHHH!!

mangapanda

UGEH!!

SPLAT!!

MOUPH

!!!

LUCY!!

¡¡TORO!!

HMPH.

¡¡TORO!!

KYAA!!

Shinshin Fansub
OnlineManga.com

QUÉ DE-
CEPCIO-
NANTE...

SHUFFLE

SHUFFLE

¡¡OH VAYA!!

EL DIOS DE LA MUERTE DEL CO-
LISEO... Y EL MISTERIOSO GLADIADOR LUCY HAN...

UOOOOHHHH!!

¡¡ESTA DIFERENCIA DE FUERZA NO TIENE PRECEDENTES...!! ¡¡DELANTE DEL NOVATO DE ELBAF...!!

READ FIRST AT
MANGAPANDA.COM

HUH?!

DEMOSTRA-
DO NO
TENER
PODER...

mangapanda

Shinshin Fansub
animeymanga.com

mangapanda

ざわっ

ガ

ガ

ガ

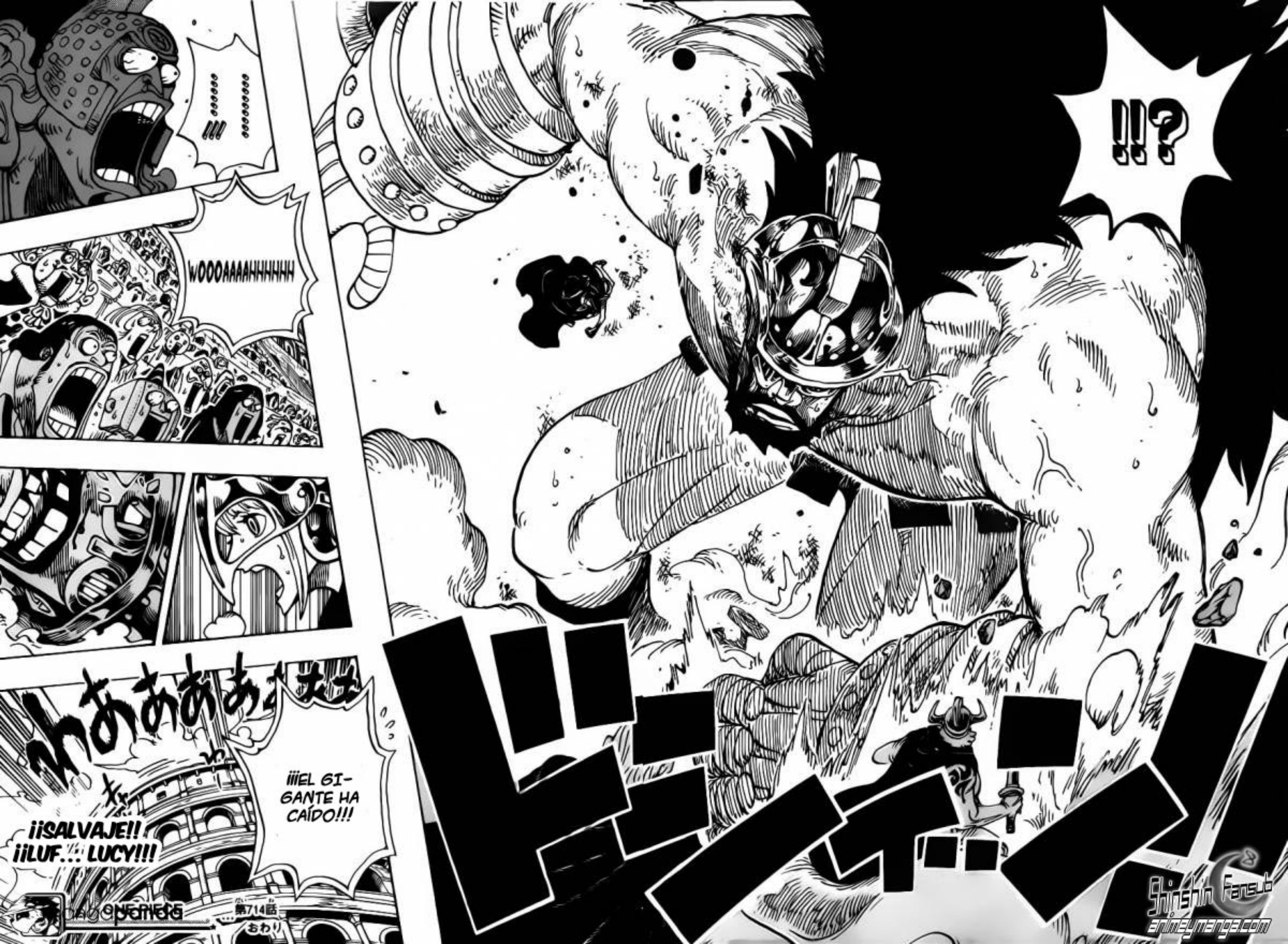
!!?
ドンッ
.....!!!
WOOOAAAAHHHHHH
わあああああああ
¡¡¡EL GIGANTE HA CAÍDO!!!
¡¡SALVAJE!! ¡¡LUF... LUCY!!!
ONE PIECE
第714話
おわり
Shinshin Fansub
animeymanga.com

HTTP://ANIMEYMANGA.COM

¡¡ÚNETE A NUESTRO FANSUB!!

TE ESPERAMOS PARA HABLAR SOBRE BLEACH,
NARUTO, ONE PIECE, REBORN, FAIRY TAIL,
KENICHI, TORIKO Y MUCHAS SERIES MÁS...
¿A QUÉ ESPERAS? =)

Créditos

Traducción:
Bleachh

Limpieza:
Bleachh

Edición:
Bleachh

Scanlation:
Mangapanda

CAPÍTULO 715: LUCHA VIOLENTA EN EL BLOQUE C

EL KEHIHIHIHI DE CARIBOU EN EL NUEVO MUNDO CARIBEÑO VOL.33 "MI ABUELA SIEMPRE DECÍA QUE NO IMPORTA LO QUE PASE, LOS HERMANOS DEBEN ESTAR JUNTOS"

¡¡¡NO... NO SE ESTÁ MOVIENDO!!!

¡¡¡HAILDIN ERA INDUDABLEMENTE UNO DE LOS POSIBLES GANADORES!!!

¡¡¡EL LUCHADOR GIGANTE DERROTADO DE UN GOLPE!!! ¡¡LUFFY ABRUMADOR!!

READ FIRST AT
MANGAPANDA.COM

¡¡LAS EXPECTATIVAS Y EMOCIÓN DEL PÚBLICO ESTÁN AUMENTANDO!!

¡¡¡ESTO ES TOTALMENTE INESPERADO!!!

¡¡ERES INCREÍBLE, LUCY!!

ドゴッ!

OP.

¡¡¡PERO HA PERDIDO!!!

Shinshin Fansub
OnlineMangas.com

mangapanda

¡¡¡LUCY LO HA HECHO DE NUEVO!!

¡¡¡¡EL OJO DEL HURACÁN HA VENIDO AL BLOQUE C!!!

TE LLEVARÉ A UN RINCÓN, TORO.

READ FIRST AT
MANGAPANDA.COM

¿ERA TAN FUERTE?

ESTOY SOR-PRENDI-DA

¡¡AÚN NO PODEMOS IMAGINAR TODO EL PODER DE ESTE TIPO!!

HM.

POR SU-PUESTO.

DUERME EN OTRO LUGAR.

ESTE LUGAR ES UN CUA-DRILÁTE-RO...

EY, EY, GI-GANTE...

LULUCYYY!!

Shinshin Fansub
animeyume.com

¡¡...AÚN HAY LUCHADORES MUY FUERTES EN EL BLOQUE C!!

¡¡NO, NO FUE UNA EXPLOSIÓN!! INCLUSO SIN HAILDIN...

¡¡...DA GOLPES COMO SI FUERAN EXPLOSIONES!!

DE ESA POSICIÓN EXTRAÑA...

IDEOOO!!

BOXEADOR DE NIVEL TRIPLE X
IDEO , CAÑON DESTRUCTOR

¡¡¡EL CAMPEÓN DEL LA NUEVA SOCIEDAD MUNDIAL CENTRAL DE LUCHA V2!!!

EL QUE HIZO EXPLOTAR EL CUERPO DEL GIGANTE ES...

¡¡EL CAÑÓN DESTRUCTOR, IDEO!!

READ FIRST AT
MANGAPANDA.COM

UWAAHHH!!!

KYAAHHH!!!

!!?

¡¿QUÉ HA PASADO ...?!

¡¡UNA EXPLOSIÓN HA ENVIADO EL ENORME CUERPO DE HAILDIN A VOLAR!!

Shinshin Fansub
EndlessEngel.com

!!

¡¡MÁS PO-
DEROSO!!

¡¡...COMIENDO
LA FRUTA MERA
MERA!!

QUIERO
VOLVERME
MÁS
FUERTE...

mangapanda

¡SON OTROS TIPOS
INTERESANTES!

...LA BANDA
FORMADA POR
3 PERSONAS
QUE HAN
VENIDO DEL
PAÍS ORIENTAL
DE LAS FLORES.

...OTRO
GRUPO INTE-
RESANTE ES...

ADEMÁS...

ゴォ

mangapanda

!!

ドド

ば

¡¿QUIÉN HUBIE-
SE PENSADO
QUE SERÍAMOS
CAPACES DE VER
EN ESTE COLI-
SEO...

...ESTOS USUA-
RIOS FAMOSOS
DEL KENPO?!

Shinshin Fansub
OnlineMangas.com

TSAAHH !!!

¡¡¡ES INÚTIL!!!

!!?

¡¡AQUÍ ESTÁ!! ¡¡IMPOSIBLE DE BLOQUEAR!! ¡¡¡EL "HASSHOUKEN", EL PUÑO QUE CONTROLA LOS GOLPES!!!

BANDA DEL PAÍS DE LAS FLORES
13ER LÍDER DE LA ARMADA HAPPOU

SAI

¡¡NO FUNCIONA NINGÚN ESCUDO O ARMA CONTRA ELLOS!!

mangapanda
Shinshin Fansub
animeymange.com

¡¡VENID, NO-VATOS!!

BANDA DEL PAÍS DE LAS FLORES
12Nº LÍDER RETIRADO DE LA ARMADA HAPPOU
DON QINJIAO

!!!?

WAAHHH!!!

CON UNOS POCOS SIGLOS DE HISTORIA.

ESTE ES EL PODER DE LA ARMADA HAPPOU...

!!!

HWAH!!

BANDA DEL PAÍS DE LAS FLORES
VICE LÍDER DE LA ARMADA HAPPOU
BOO

¡¡¡INVEN-CIBLES!!!

WOOO-AHH!!

¡¡...ES COMO SI HUBIÉSE-MOS GANADO ESTA PELEA!! QINZHAO.

SI TO-MAMOS TU CABEZA ...

OH...

READ FIRST AT MANGAPANDA.COM

Shinshin Fansub
animeymangas.com

mangapanda

ASÍ ES... ¡¡SOLÍA SER UN PIRATA LEGENDARIO DE 500 MILLONES!!

¡¡ES EL HAKI DEL CONQUISTADOR!!

¡¡ESPERA, BASTARDO!!

HM?

¡¡MI OBJETIVO NO ES SOLO UNO!! ¡¡NO OS METÁIS EN MI CAMINO...!!

¡¡DEDEDEDE!! ¡¡GRACIAS, QINJIAO, AHORA PUEDO USAR TODAS ESTAS ARMAS!!

CAZADOR DE RECOMPENSAS JEAN ANGO "JEAN EL LADRÓN"

MANGA PANDA
Shinshin Fansub
Online Translation

¡¡¡UN CAZADOR DE CUERPOS ODIADO POR MUCHOS PIRATAS IMPORTANTES EN EL NUEVO MUNDO!!!

¡¡¡JEAN EL LADRÓN!!!

¡¡¡...ESTE TIPO ESTÁ RECOLECTANDO ARMAS POR EL RING!!!

A PESAR DE DON QINJIAO...

¡¡¡ESTA ES LA ÚLTIMA VEZ QUE NOS ENCONTRAMOS!!!

mangapanda

LAS ARMAS QUE RECOLECTO SON MIS "BALAS".

¡¡NUNCA TE PERDONARÉ POR ENVIAR A MI COMPAÑERO A LA CÁRCEL!!

!?

¡¡SOY UN FRANCOTIRADOR...!!

¡¡SI TU COMPAÑERO ES TAN IMPORTANTE, MUESTRA ALGO DE AGALLAS Y ATACA LA CÁRCEL!!

¡¡UN IDIOTA LO HIZO HACE 2 AÑOS!!

UWAH!!

Shinshin Fansub
animeyuricangel.com

mangapanda

RAAAH!!!

!!!

READ FIRST AT
MANGAPANDA.COM

GYAAAHH

¡¡EY!! ¡¡HA PERDIDO LA CONSCIENCIA!!

¡¡PARA DE GOLPEARLO!!

RARARARARARARA!!!

¡¡EY, PARA, HERMANO!!

¡¡¡YA ESTÁ KO!!

Shinshin Fansub
animeymanga.com

¡¡PARA!!

AH.

¡¡HE AGARRADO AL EQUIVOCADO!!

UWAAHH!!!

HAHH.. HAHH!!

DE LOS ASESINOS DEL REINO MOGARO, LOS HERMANOS FUNK

¡¡¡ESE BASTARDO ME HA LLAMADO ENANO!!!

EY BOBBY, ¡¿SOY UN ENANO?! ¡¿LO SOY?!

NO LO ERES, ERES UN GRAN TIPO.

¡¡DI ALGO, IDIOTA!!

¡¡PARA, HERMANO!!

¡¡AH, HE AGARRADO AL EQUIVOCADO!!

READ FIRST AT MANGAPANDA.COM
mangapanda
Shinshin Fansub

mangapanda

HERMANO MAYOR CARY FUNK

¡¡¡DILO DE NUEVO Y TE SACARÉ LOS OJOS!!!

TSK!

¡¡PERO ESTO ES UN ENFRENTAMIENTO, HERMANO!!

.....

HERMANO MENOR BOBBY

¡¡¡Y PARA DE BLOQUEARME, BOBBY!!!

...MÁS DE 100 MILLONES DE PIRATAS!!

¡¡HE ESCUCHADO QUE SON TAN HABILIDOSOS, QUE INCLUSO FUERON CAPACES DE MATAR...

¡¡LOS HERMANOS FUNK SON MUY VIOLENTOS!!

!!

AHN?

¡¡¿POR QUÉ NO ME LO MUESTRAS?!!

QUÉ RUIDO. TENGO CURIOSIDAD POR SABER LO FUERTE...

...QUE ES UN BOXEADOR QUE NUNCA HA ENTRENADO ADECUADAMENTE.

¡¡¡TODOS LOS CONOCEN EN EL INFRAMUNDO!!!

Shinshin Fansub
Online-Yuri.info.com

UGH!!

¡¡EY!!
¡¡ENANO!!

ドカ

READ FIRST AT
MANGABANDA.COM

¡¡QUIZÁ LA ARMADA HAPPOU ES MUY FUERTE...!!

GYATZ-SAN!!

¡¡DE TODOS MODOS, ESO SUPERA NUESTRAS EXPECTATIVAS!! ¡¡ES MUY FUERTE!!

EEH!!?

どよよ

¡¡¡QUÉ DÉBIL!!!

ズバッ!!

キュー!

¡¡¡HERMA-NOOO!!!

EEH!!?

Shinshin Fansub
onlinemanga.com

mangapanda

¡¡¡PREPÁRATE HERMANO PEQUEÑO!!!

¡¡ESPERA!! ¡¡NUNCA HE PELEADO DESDE QUE NACÍ!!

¡¡NI TAMPOCO HE ESTADO EN UNA REFRIEGA!!

¡¡HA MOSTRADO SU ESPALDA!! ¡¡¡ESTOS HERMANOS REALMENTE DAN ASCO!!!

ガキ

!!!

.....!?

MI HACHA SE HA ROTO...

ESA HACHA ESTABA REVESTIDA...

¡¡...CON HAKI...!! ¡¿CÓMO DE FUERTE ES SU CUERPO?!

mangapanda

HERMANO...

.....

ESE BASTARDO... ¡¡ME HA LLAMADO ENANO...!!

DATE PRISA... ¡¡Y PÓNTELO!! BOBBY.

Shinshin Fansub
animeymange.com

mangapanda

BOO!!!

!!?

¡¿QUÉ DEMONIOS ESTÁ PASANDO?!

EH!?

KYAAH!!

ドガガガガ

RARARA RARARA!!!

¡¡BOO DEL PAÍS DE LAS FLORES ESTÁ RECIBIENDO UNA TORMENTA DE GOLPES!! ¡¡HA PERDIDO LA CONSCIENCIA!!

¡¡ES PROBABLEMENTE EL MAYOR!! ¡¡PERO SE HA VUELTO ENORME Y PARECE OTRA PERSONA!!

EL QUE GOLPEA ES... ¡¿EL FRÁGIL BOBBY?! ¡¿O EL DÉBIL CARY?!

READ FIRST AT MANGAPANDA.COM

ド

¡¡TE MORDERÉ LA GARGANTA!!

¡¿QUIÉN ES UN ENANO?! ¡¡INTÉNTALO DECIR DE NUEVO!!

Shinshin Fansub
OnlineMangas.com

mangapanda

HE ESCUCHADO ALGO EXTRAÑO DE TI.

LUCY.

¡¡EY, DEVUÉL-VELO!!

MIENTRAS TANTO, JEAN EL LADRÓN...

¡¿...HA ROBADO EL CASCO DE LUCY?!

HM!?

No. 0783 LUCY

ALGUNA GENTE DICE QUE EL PIRATA SOM-BRERO DE PAJA LUFFY, VALO-RADO EN 400 MILLONES...

¡¡...SE HA COLADO EN ESTE TORNEO...!!

DEDED-EDE.

mangapanda

¡¡DON QINJIAO HA EMPEZADO A CARGAR CONTRA ALGO!!

¡¡MIRA A TU NIETO, GARP...!!

Shinshin Fansub
Online-Yumangas.com

¡¡¡LOS MÁS FUERTES SIGUEN EN PIE!!

¡¡¡SÓLO QUEDAN UNAS 40 PERSONAS EN EL BLOQUE C!!

ざわ

READ FIRST AT
MANGAPANDA.COM

ドドド

¡¿QUIÉN GANARÁ?!

ドドド

¡¡¡INCANDESCENTE!! ¡¡¡CALOR EXTREMO!!!

CH 715 // END

LA SERIE SE TOMA UN DESCANSO LA SEMANA QUE VIENE.
VOLVEÁ EN2 SEMANAS.

Shinshin Fansub
ONE PIECE

ONE PIECE

READ FIRST AT
MANGAPANDA.COM

CAPÍTULO 716 : DON QINJIAO

Shinshin Fansub
onepiecengel.com

¡¡¡ES MUY FUERTE!!!
¡¡LOS LUCHADORES ESTÁN SIENDO DE-RROTADOS COMO SI FUERAN MUÑECOS DE PAPEL!!

¡¡ALGO HA PASADO, Y NADIE PUEDE PARARLO!!

¡¡CAOS ABSOLUTO!!

¡DILO...!
¡¡DEVUÉLVELES EL DAÑO DE BOO!!

BOO!!

¡¡¡HAY CHO-QUES VIO-LENTOS POR TODOS LOS LADOS!!

¡¡EL BLOQUE C SE ESTÁ ENCEN-DIENDO!!

Shinshin Fansub

mangapanda

¡LO VI! ¡¡PERO QUÉ COJONES!!

2 TIPOS... ¡¡SE CONVIRTIERON EN UNO!!

¡¡DATE PRISA Y LLÉVALA!! ¡¡BOBBY!!

"JAKE JAKE"!!

"¡¡MANTO DE DOS PERSONAS!!"

ズろん!!

AAH!?

パン!

AUNQUE NACIÓ CON UN CUERPO TENAZ...

¡¡...TIENE UNA PERSONALIDAD DÉBIL!!

PULL

PERO SI TOMO SU PERSONALIDAD COMO "UNA SEGUNDA PIEL"...

PULL

Shinshin Fansub
EnmeyMenge.com

MI SENTIDO DE LA BATALLA Y BRUTALIDAD...

ZIP

...HARÁN...

¡¡...UN BUEN USO DE ESTE CUERPO!!

ZIP

¡¡SOY EL HOMBRE CHAQUETA, CON LA FRUTA "JAKE, JAKE"!!

PUEDO CONTROLAR A CUALQUIERA QUE ME LLEVE, INCLUSO ANIMALES O MONSTRUOS.

!?

UWAAH...

...DESPUÉS DE HABERME CONVERTIDO EN ESO... EL ENFRENTAMIENTO SE HA ACABADO.

Shinshin Fansub
animeymanga.com

angabanda

mangapanda

¡¡ERES PENOSO, HOMBRE DEL PAÍS DE LAS FLORES!! ¡¡NO PUEDES NI PROTEGER A TU HERMANO PEQUEÑO!!

EY, ¿TE HAS DADO CUENTA? NOSOTROS, LOS HERMANOS...

...ESTAMOS TRABAJANDO JUNTOS COMO ASESINOS.

HM?

mangapanda

ERES ESTRICTO...

...NO ENTRENÓ SUFICIENTE.

MI HERMANO...

DESPUÉS DE CONVERTIRME EN UN DISCÍPULO DEL HASSHOUKEN...

...ME DESHICE DE CUALQUIER EMOCIÓN FRATERNAL.

"RARARARA RANBO"!!! RARARARARARARA!!!

¡¡¿NO ERA FUERTE EL KENPO DEL PAÍS DE LAS FLORES?!!

Shinshin Fansub
onlineymanga.com

SIN EMBARGO...

...COMO LÍDER DE LA ARMADA HAPPOU...

ﾊﾝ!

ﾊﾝ!

!!!!!

Shinshin Fansub
shinshinmanga.com

mangapanda

おおお!!

¡¡¡...VENGARÉ A MIS HOMBRES!!!

ドーン!!

.....!!

S..S..S..S...

¡¡¡FUERTE!!! ¡¡¡HASSHOUKEN!!!

¡¡SAI MOSTRÓ LO QUE SIGNIFICA SER UN LÍDER!!

(SFX) THUD

ドサ!!

¡¡HA DERROTADO AL MONSTRUO KELLY CON TAN SÓLO UNA PATADA!!

Shinshin Fansub
EnimeYmenge.com

mangapanda

TU ABUELO...

.....!!

¡¡¡ROBÓ MI "GRAN FORTUNA"...!!!

ドドド

¡¡INTENTA RECU-PERARLO..!!

¡¡SI PUEDES LLEGAR A MÍ!!

(SFX) GYUUN!!

WAH!

¡¡DE TODOS MODOS, DE-VUÉLVEME MI YELMO!!

PUDE ACUMULAR MUCHO DINERO EN ESTOS DOS AÑOS GRACIAS A TI.

"GIHAOU"!!!

MATÉ A MUCHOS DE LOS PRISIONEROS...

¡¡...QUE AYUDASTE A ESCAPAR DE IMPEL DOWN!! ¡¡DEDEDE!!

(SFX) ZING

HM!?

(SFX) ZING

READ FIRST AT MANGAPANDA.COM
mangapanda
Shinshin Fansub

mangapanda

TÚ Y LOS DEMÁS, "BUGGY EL PAYASO", "JINBEE", "CROCODILE".

¡¡ALGÚN DÍA QUIERO ENCARGARME DE TODOS ELLOS!!

mangapanda

YA QUE NO SE ANUNCIÓ, EL MUNDO NO SABE QUE TERRIBLES CRIMINALES HAN ESCAPADO DEL NIVEL 6.

¡¡PERO ENCONTRARÉ SUS PARADEROS!!

¡¡"LA REINA OKAMA IVANKOV", "SHIRYUU DE LA LLUVIA"!!

¡¡ME VOLVERÉ FAMOSO OBTENIENDO TODAS VUESTRAS CABEZAS!!

¡ME PREGUNTO SI IVA-CHAN ESTÁ BIEN!

¡¡MIERDA..!! ¡¡¿POR QUÉ NO PUEDO GOLPEARLO?!!

NGH!!

¡¿DEL NIVEL 6...?!

¡¡¿HABÍA OTRA GENTE QUE ESCAPÓ?!!

Shinshin Fansub
Online-Manga.com

mangapanda

.....

EH...

HM?

READ FIRST AT
MANGAPANDA.COM

AH.

びゅっ

VAMOS, DEVUÉLVE-ME MI YELMO.

.....

.....

.....

UGH!!!

¡¡DUELE, BASTAR-DO!!

Shinshin Fansub
animeyumangas.com

READ FIRST AT
MANGAPANDA.COM

!!!

¡¡¡KO CON SÓLO UN Ggolpe!!

¡¡¡FUERA DEL RING!!! ¡¡¡JEAN EL LADRÓN HA SIDO DE-RROTADO!!

HN.

¡¡¡EL PIRATA LEGENDARIO DON QIN-JIAO HA LIBERADO SU GOLPE DE CABEZA!!! ¡¡¡ESTÁ EN COMPLETA FORMA!!

CLANG CLANG

Shinshin Fansub
animeyt.blogspot.com

IDEOO!!

KYAAH

あああああああああ

¡¡¡Y AQUÍ HAY OTRA PELEA QUE NOS DEJA SIN ALIENTO!!

SAI!!!

IDEO, EL BOXEADOR INIGUALABLE...

¡¡¡EL 13º LÍDER SAI, CONTRA...!!

¡¡¡¡CASI IGUALADOS!!! EL HOMBRE AL QUE DON QINJIAO CONFIÓ LA ARMADA HAPPOU...

¡¡...DE LA FAMOSA SOCIEDAD DEL ATAQUE DIRECTO!!

ドォン!!!

ガガガ!!

READ FIRST AT MANGAPANDA.COM

ドォン!!!

ドォ!!!

Shinshin Fansub

mangapanda

¡¡¡UNA LUCHA A MUERTE!!

PANT

PANT

ES COMO SI ESTUVIERAN INTENTANDO DECIDIR EL LUCHADOR MÁS FUERTE DE ESTE TORNEO...

...ES UNO DE ESTOS DOS?!!

あああああ

¡¡¡¿EL POSIBLE GANADOR...

SAI~~!!

あああ

ドォーン!!!

IDEO~~!!

¡¡¡SI NO LUCHAMOS, NO PUEDO GANAR EL TORNEO!!!

OOK, LO HARÉ. NO IMPORTA SI TIENES UN GRAN ODIO HACIA MÍ.

ドドド

¡¡PARA, SOMBRERO DE PAJA!! ¡¡¡RÍNDETE!!!

Shinshin Fansub
OnlineManga.com

¡¡¡ESTÁS EN EL MEDIO!!!

UGH!!

ドロ ボン!!

GWOH!!

¡¡¡MUÉVETE!!!

ドドロロ

READ FIRST AT
MANGAPANDA.COM

mangapanda
Shinshin Fansub
animeyume.com

!!!
READ FIRST AT
MANGAPANDA.COM
mangapanda
Shinshin Fansub

ゴォォォォォォォ!!!
バリ!!
!!!?
バリ
バリィ!!
(SFX) CRACK!! CRACK!! CRACK!!
オオオオオ
オオオ
UN CHOQUE DEL... HAKI DEL CONQUISTADOR...
.....!?
第716話
END
Shinshin Fansub
ドサッ
ドサ
ドサ
B... BLOQUE C...
あああ!!
¡¡¡SÓLO QUEDAN DOS PARTICIPANTES!!!
"GOLPE FORMIDABLE"
ONE PIECE

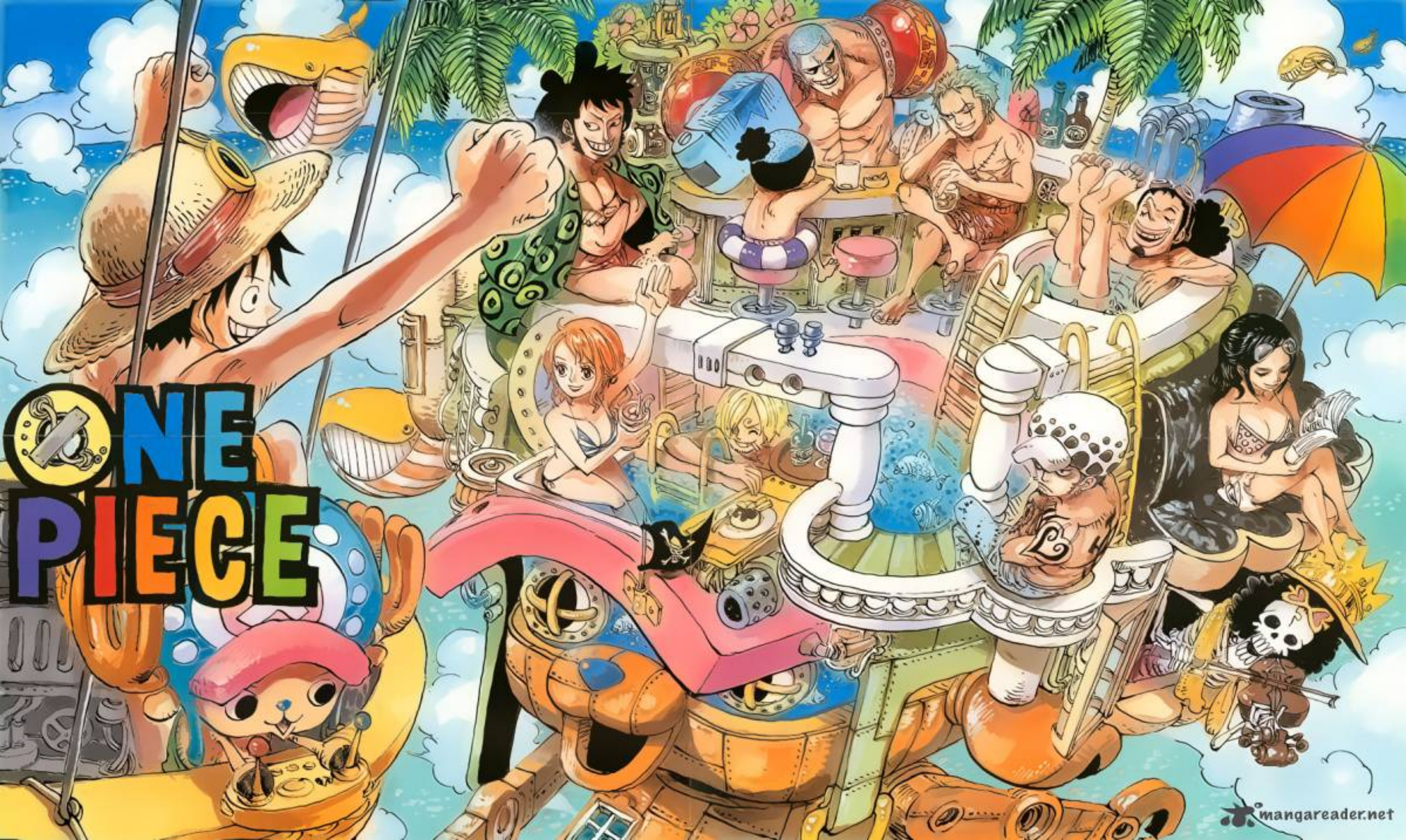
ONE PIECE
mangareader.net

mangapanda

CAPÍTULO 717: LO QUE OLVIDÓ DRESSROSA

¡¡LUCHA VIOLENTA!!
¡¡EMOCIÓN EN EL COLISEO!!

...Y SON INCAPACES DE CONTINUAR LA BATALLA.

...HAN SIDO GOLPEADOS POR EL PODEROSO IMPULSO DE ESOS DOS...

MUCHOS LUCHADORES FAMOSOS...

READ FIRST AT
MANGAPANDA.COM

¡¡¡EL REY DE LOS PIRATAS!!!

¿ESTÁS INTENTANDO CONVERTIRTE EN UN REY?

HYAHOHO, PUEDES USAR EL HAKI DEL CONQUISTADOR.

¡¡AHORA!! ¡¿QUÉ ACABAMOS DE VER?!

ゴゴゴ

ゴゴゴ

.....

Shinshin Fansub
OnlineMangas.com

mangapanda

¡¡DEBES RETARLOS...!!

¡¡DEBES SER EL MEJOR DE TODOS LOS CONQUISTADORES!!

¡¡TONTO!! DEBERÍAS SABER QUE EN EL MAR...

...HAY INNUMERABLES PERSONAS CON LAS CUALIDADES ADECUADAS PARA CONVERTIRSE EN UN REY.

¡¡¡ESE ES QUIÉN ES EL REY DE LOS PIRATAS!!!

ウォ!!

OH!!

バキバキバキ

(sfx) swoosh

READ FIRST AT
MANGAPANDA.COM

¿...SIGUE VIVO?

!

RAYLEIGH!!

¿QUIÉN TE ENSEÑÓ ESE HAKI?

Shinshin Fansub
OnlineYuri.blogspot.com

¡¡¡NO QUIERO NI RECORDAR EL PASADO!!!

UGH!!

!?

!!

¡¡¡QUÉ REPUG-NANTE!!!

mangapanda
read first at
mangapanda.com

¡¡¡MI TESORO!!!

...OH

¡¡¡NO, ES PEOR QUE ESO!!!

ズばっ!!

¡¡RESPONDE, SOMBRERO DE PAJA!! ¡¡AUNQUE QUIERO OLVI-DARLO!!

¡¡FUE FRENTE A MÍ!! ¡¡PERO NO PUDE ALCAN-ZARLO!!

EH!!?

?

?

どばあ!!

¡¿...ESTÁ LLO-RANDO?!

WAOOHHH

¡¿QUÉ ESTÁ PA-SANDO?! EL PIRATA LEGEN-DARIO...

Shinshin Fansub
OnlineManga.com

SIGO SIENDO MUY INEXPERTO...

¡¡NADIE PUEDE PARAR A JIICHAN...!!

¡¡JIICHAN...!! ¿NO QUERÍAS...

...ENVIAR A ANIKI A LAS FINALES...?

PANT.. PANT..

mangapanda

¡¡NO TENGO NI IDEA!! ¡¡ELIGE ESTAR LLORANDO O ESTAR ENFADADO!!

¡¡RESPONDE!! ¡¡¿QUÉ ME HIZO GARP?!!

ASÍ ME SOLÍAN LLAMAR.

"QINJIAO DEL GIMLET"

mangapanda
read first at
mangapanda.com

LUFFY-DONO...

¡¡VAMOS!! ¡¡LUCY!!

ざわっ!!

Shinshin Fansub
animeyume.com

mangapanda

¡¡MIRA A LOS MARINES RODEANDO EL COLISEO!!

ESTE LUGAR ES PELIGROSO.

YO TAMBIÉN, PERO DEBEMOS ESPERAR.

SANJI-DONO, ME GUSTARÍA IR A LA CASA DE LOS JUGUETES PARA SALVAR A KANJUUROU.

mangapanda
read first at
mangapanda.com

¡¡NO OLVIDES QUE TÚ TAMBIÉN HAS VENIDO AQUÍ EN UN BARCO PIRATA!!

BUENO, ES NORMAL QUE LOS CRIMINALES SEAN ARRESTADOS.

PROBABLEMENTE QUIEREN ARRESTARLOS CUANDO SALGAN.

PARECE SER QUE LOS PIRATAS Y CRIMINALES PUEDEN ASISTIR NORMALMENTE A ESTE TORNEO.

SÍ, NO QUEDA NINGUNA..

.....

¡¡...PERO LAS ENTRADAS PARA LOS LUCHADORES ESTÁN COMPLETAMENTE BLOQUEADAS...!!

ME GUSTARÍA CONTARLE A LUFFY TODO ESTO...

Shinshin Fansub

mangapanda

¡¡¿NADIE SALE?!!

¡¡¡DEBE HABER CIENTOS DE PERDEDORES EN LOS BLOQUES A Y B!!!

ES EXTRAÑO.

...PERO NO HEMOS SIDO CAPACES DE CONTACTAR CON ÉL.

MAYNARD DEBERÍA ESTAR DENTRO COMO LUCHADOR TAMBIÉN...

ESTÚPIDO JOVEN, ACTUANDO POR CUENTA PROPIA...

ALGO... DEBE ESTAR PASANDO DENTRO DEL COLISEO...

VICEALMIRANTE DE LOS CUARTELES GENERALES DE LA MARINA

SHARK SLASHER BASTILLE

MANGA Shinshun Fansub
eninemanga.com

AQUÍ EN DRES-
SROSA..

.....

ゴゴゴゴ

¡¿EEH?! ¡¿NI LOS ADUL-
TOS?!

LA PRIMERA, LAS LUCES EN LA CILIDAD SE APAGAN A LAS 0:00 AM. DESPUÉS DE ESO, NADIE SALE.

¡¡...SE OBEDECEN DOS LEYES ES-
TRICTAMENTE...!!

...DESDE HACE 10 AÑOS, CUANDO DO-
FLAMINGO SE CON-
VIRTIÓ EN REY...

mangapanda
read first at
mangapanda.com

TAMPOCO HAY TIENDAS ABIER-
TAS.

¿NO PODÉIS NI BEBER?

¡¡NADIE DEBE SALIR POR LA NOCHE...!!

LOS JUGUETES DEBEN VOLVER A LAS "CASAS DE JUGUETES".

PRIMERO, LOS HUMA-
NOS DEBEN VOLVER A SUS CASAS.

SOL

Shinshin Fansub
OnlineMangas.com

mangapanda

¡¿INCLUSO ESO ESTÁ PROHIBIDO?!

¿QUUUEE? PARECE SER QUE TODO EL MUNDO SE LLEVA BIEN...

...EN LAS CASAS DE LOS OTROS.

SEGUNDA, LOS JUGUETES Y HUMANOS...

...NO DEBEN ENTRAR PARA NADA..

HMM..

¡¿QUÉ SON LOS JUGUETES EXACTAMENTE?!

¡¡AHH, POR CIERTO!! YA ME HE ACOSTUMBRADO, PERO...

...ENTRE "OBJETOS ARTIFICIALES" Y "CRIATURAS VIVAS" CREO QUE TIENE SENTIDO...

...BUENO, SI CONSIDERAMOS LA TRISTE LÍNEA DIVISORIA..

.....

mangapanda

SOL

.....

¡¿QUIÉN OS CREÓ?! ¡¡ES TAN HABILIDOSO COMO VEGAPUNK!!

¡¡PUEDES PENSAR..

...Y PUEDES HABLAR!!

Shinshin Fansub
OnlineMangas.com

¡¡ALÉJATE!! ¡¡ERES ASQUEROSO!!

¡NO, ESCUCHA POR FAVOR, ESTA! ¡¡SOY YO, RECUERDA!!

¡¡ESTE JUGUETE ESTÁ ROTO!! ¡¡TIENE "LA ENFERMEDAD HUMANA"!!

どよっ!!

¡¿POR QUÉ DE REPENTE?! ¡¡NOS ESTÁBAMOS LLEVANDO TAN BIEN...!!

¡¡QUE ALGUIEN LO REPORTE!!

KYAAH!

mangapanda

¡NO ME DEJES POR ESE HOMBRE!

¡ESTA! ¡¡SOY TU NOVIO!!

ウォォ

.....

GYAAH

¡¡EY!! ¡¡DÉJALE IR!!

バキ!!

¡¡¡SOY UN HUMANO!!!

アアアア

¡¡NO, DEJADME IR!!

.....

¡¡¡RECUERDA POR FAVOR!!!

Shiashin Fansub
animeymanga.com

ああああ

SCRAP

mangapanda
read first at
mangapanda.com

LE LLAMARÉ.

SOL

きゃっきゃっ

HYAHAHA, ¡¡DÉJAME MONTAR ENCIMA DE TI, WANPOKO!!

ONE

¡¡NO WOOF, PESAS MUCHO, WOOF!!

WAN-POKO!!

Y EL MARIDO DE ESA MUJER... MI NOMBRE ES MILO, Y NO WANPOKO.

SOY EL PADRE DE ESE CHICO...

¿QUIÉN ERES?

SOL

¡¡HMM!! ¡¡YA VEO, WANPOKO!!

NO TE PREOCUPES, TAMBIÉN ES UN JUGUETE.

SOL

BUENO, MITAD...

Shinshin Fansub
OnlineMangas.com

mangapanda

NO, NO ESTOY NI CASADA. ES MUY NORMAL HOY EN DÍA.

¿TÚ TIENES UN MARIDO?

¿EH? CLARO QUE NO.

CHICO, ¿TIENES UN PADRE?

HMM!?

¡¿QUÉ PASA AQUÍ?!

...EY SOLDADO, ¡¿QUÉ ESTÁS INTENTANDO MOSTRARME EXACTAMENTE?!

HM??

...HAY COSAS OLVIDADAS...

EN OTRAS PALABRAS, EN ESTE MUNDO...

Shinshin Fansub
animeymanga.com

¡¡¡...Y GENTE QUE LAS OLVIDA...!!!

UN USUARIO DE UNA FRUTA NOS CONVIRTIÓ EN JUGUETES...

EEH!!?

¡¡LOS JUGUETES SOLÍAMOS SER HUMANOS!!

¡¡DOFLAMINGO LO TRAJO AQUÍ HACE 10 AÑOS!!

mangapanda
read first at
mangapanda.com

¡¡TE HABLARÉ ALLÍ!!

¿VES EL MACIZO?

FLOWER HILL

¡¡EY!! ¿¿TE REFIERES A QUÉ ERES TAMBIÉN...?!

mangapanda
Shinshin Fansub
shinsyntaro.com

GREEN PIT

READ FIRST AT MANGAPANDA.COM

¡¡JEJEJE!! SIN PIEDAD, ¿EH?

!!!

TRRR TRRR

SOY TORPE, YA SABES.

EL NÚMERO DEBERÍA SER EL CORRECTO.

TRRR TRRR

HAHH... HAHH ¡¿POR QUÉ NO CONTESTA NAMIYA?!

UH

Shinshin Fansub
Online-Mangas.com

Shinshin Fansub
EnlineYmanga.com

ゴゴゴゴ

SÓTANO DE GREENPIT, "REINO TON-TATTA"

¡¡ES EL HAKI DE USO-LAND!!

UWAAH UWAAH

mangapanda

¿ESTÁS LISTO? ¿QUÉ PASA CON EL ALMUERZO DE LEO?

SI NO PONEMOS UNA VARILLA DE TENSIÓN AQUÍ, SE CAERÁ LA REPISA.

¡SÍ! ¡¡ES PORQUE USOLAND ES UN HÉROE LEGENDARIO!!

LOS HÉROES SON REALMENTE SOR-PRENDENTES.

POR CIERTO, NO ME PODRÍA CAER NI SI QUISIERA, TAL Y COMO ESTOY AHORA..

OK.

AHORA ESTÁ BIEN.

ABUELA, HAY AL-MUERZO EN LOS CUARTELES GENE-RALES.

YA VEO.

DEBERÍAMOS APUN-TALAR CUALQUIER COSA QUE SE PUEDA CAER.

AH, ROBIN, USOLAND...

¿YA HABÉIS COMIDO?

...YA ESTÁ HACIENDO TEMBLAR EL SUELO?!

¿DE DISTE CUENTA DE QUE MI EMOCIÓN...

¡¡QUIERO DECIR, TUVE UN ALMUERZO EXTRAORDINARIO!!

SÍ, YA LO HE HECHO...

¡¡WOAAH!! ¡ERES MUY PODEROSO!

mangapanda

¿...POR QUÉ QUIERES ENFRENTARTE A DOFLAMINGO...?

POR CIERTO, LEO, HAS ESTADO HABLANDO SOBRE LA BATALLA DECISIVA, PERO...

EH?

Shinshin Fansub
onepiecemanga.com

¡¡...QUE ESTÁN SIENDO FORZADOS A TRABAJAR EN LA "FÁBRICA OSCURA" DE DRESSROSA!!

PARA SALVAR A 500 DE NUESTROS AMIGOS...

どわっはっはっは

¡¡LOS CHISTES DE LOS HÉROES TAMBIÉN SON INCREÍBLES!!

AHAHAHAH!!

mangapanda

TE REFIERES A LA FÁBRICA DONDE CREAN EL SMILE, ¿VERDAD...?

NO SÉ LO QUE ESTÁN FABRICANDO, PERO...

¿EH...? ¿"FÁBRICA" ...?

!!

¿LA QUE LUFFY Y LOS DEMÁS IBAN A DESTRUIR...?

¡¡...ES NUESTRA COMPAÑERA!!

NO TIENE PUNTOS BUENOS...

SÍ, PERO...

...EL ODIO DE TONTATTA, LA EGOÍSTA...

...ENTRE ELLOS ESTÁ...

¡¡DEBEMOS DARNOS PRISA!!

...LA CAPRICHOSA Y ENOJADIZA, PRINCESA MONCHERI...

Shinshin Fansub
EnLineaYManga.com

mangapanda

NORLAND PUEDE SALVAR A TODA LA GENTE EN PROBLEMAS, ¿VERDAD?

¡¡S-SÍ!! ¡¡ASÍ ES UN VERDADERO HÉROE!! ¡¡¡Y POR SUPUESTO QUE YO TAMBIÉN PUEDO!!!

ビーん!!

おお〜!!

¡¡LEO!! ¡¡EL PALACIO DE LA FAMILIA DONQUIXOTE...

...HA HECHO SU MOVIMIENTO!! ¡¡PROBABLEMENTE EN EL SÓTANO DEL COLISEO!!

EL "NABO AMARILLO" DE KABU-SAN Y LA "ABEJA ROSA" DE BIAN...

¡¡...ESTÁN PREPARADOS PARA VOLAR!!

¡¡BIEN!! ¡¡VAMOS!!

わあああああ

¡¡¡LA BATALLA DECISIVA ES EN DRESSROSA!!!

¡¡¡EN LA "FÁBRICA NEGRA", EN EL SÓTANO DEL COLISEO!!!

¡¿ESE LUGAR ESTÁ DEBAJO DE DÓNDE ESTÁ LUCHANDO ACTUALMENTE LUFFY?!

READ FIRST AT MANGAPANDA.COM

ONE PIECE

第717話 END

Shinshin Fansub
animeymange.com

Shinshin Fansub

http://animeymanga.com/

SHONEN JUMP
ONE PIECE
ONEPIECEOFFICIAL.COM

90CM
72 CM

www.mxgames.es
Tu especialista y fabricante
en camisetas.
Gran surtido de: anime

航海王

ONE PIECE

718: EL EJÉRCITO REAL RIKU EN LOS CAMPOS DE FLORES

EL KEHIHIHI DE CARIBOU EN NUEVO MUNDO VOL. 35:
¡UN BARCO DE LA MARINA APARECE EN LA ORILLA!

Shinshin Fansub
animeymanga.com

UOOOH~ ¡¡ES UN EJÉRCITO DE INSECTOS!!

TONTATTA AIRLINE
TAL

¡AH, QUÉ LINDOS!

B-18

B-26

TT-AIR FORCE

K-43

ESCUADRÓN ROSA BI
(PINK BEE)

ShinshinFansub
animeyranga.com

BIAN

KABU

¡LEO, LLEGAS TARDE!

¡ESTAMOS LISTOS PARA PARTIR!

BIAN – LÍDER DEL ESCUADRÓN ROSA BI (FRUTA INSECTO INSECTO, MODELO: ABEJA)

KABU – AMARILLO LÍDER DE ESCUADRÓN AMARILLO KABU (FRUTA INSECTO INSECTO, MODELO: ESCARABAJO RINOCERONTE)

USOLAND, ROBILAND, YA QUE SOIS TAN GRANDES,

DEBÉIS TOMAR EL BUS DE 20 HOMBRES.

ME GUSTARÍA MOSTRAROS TAMBIÉN A LUFFY.

NUNCA ANTES HABÍA VISTO ESTAS ESPECIES.

ENTONCES CUENTO CON VOSOTROS, CHICOS.

¡VAMOS, ZORROS TREN BALA!

ES EL BUS QUE PUEDE LLEVAR A 20 PERSONAS.

"ZORROS TREN BALA"

ESTE PELAJE ES HERMOSO.

¡WOW, ES GENIAL! ¡COMO SI FUERA UN ASIENTO HECHO PARA LA REALEZA!

UNA VEZ QUE EMPIEZAN A CORRER, SON RÁPIDOS.

Shinshio Fansub
animeyramen.com

¡CON EL GRAN USO-LAND DE NUESTRO LADO!

¡MUY BIEN, TODOS! ¡PREPARAOS PARA MOVEROS!

TT-AIRFORCE

K-01

ブビビビ…

(!!)…!!

TT-AIRFORCE

K-01

¡UWWWOOOOOOOHHH!

¡TENEMOS QUE RESCATAR A NUESTROS 500 COMPAÑEROS CAPTURADOS!

おおお

TT-AIRFORCE

K-01

おお

EXPRESS

ShinshiFansub
animeyarou.com

...INFORMA-
ROS A AMBOS.

¡EY! ¿¿DE
DÓNDE
SALES,
HOMBRE
SUCIO?!

63B/S

!?

...HAY ALGO
QUIE DEBO...

COMO LOS DOS VAIS A ARRIESGAR VUESTRA VIDA PARA AYUDARNOS EN ESTA GUERRA... HAY ALGO QUE DEBO ACLARAR.

!!

BUENO...
REALMENTE
NO TENÍAMOS
PLANEADO IR
TAN LEJOS...

NO PUEDO EXPRESAR MI GRATITUD POR VUESTRA AYUDA EN ESTO.

DE HECHO... SOY YO, EL ALCALDE DEL REINO DE TONTATTA, GANCHO.

SEÑOR
GANCHO...

ES UNA HISTORIA QUE SE EXPANDE DURANTE 900 AÑOS

¡¿EH?

EL OPRESIVO DONQUIXO-
TE DOFLAMINGO Y NUES-
TRO REINO TONTATTA..

LA HISTORIA ENTRE NO-
SOTROS NO EMPEZÓ
APENAS HACE 10 AÑOS

¡!

COMANDANTE

¡ESTE JUGUETE PARECE REAL-MENTE FUERTE!

¿QUÉ NIVEL DE HUMANO ERA ANTES?

EXISTE UN GRAN CAMPO DE GIRASOLES

EN EL PAÍS DE DRES-SROSA.

FLOWER HILL

EN UN LUGAR QUE NADIE CONOCE.

DEBAJO DEL MAR DE HERMOSAS FLORES APUNTANDO EN LA MISMA DIRECCIÓN.

SI CONTI-NÚAS DES-CENDIEN-DO...

HAY UNA ENTRADA SECRETA AL SUBSUELO.

ESCUCHARAS LOS GRITOS DE LAS HADAS.

MUY BIEN, DÉJAME HACER UNA PEQUEÑA INTRODUC-CIÓN

SOL

ESTOS SON MIS COMPAÑEROS DE ARMAS.

LOS ENANOS DEL REINO TON-TATTA.

COMANDANTE

Shingeki Fansub
animeyrangel.com

EJÉRCITO ANTI DOFLAMINGO (ARMADA REAL RIKU) – CUARTELES GENERALES.

¡QUÉ GRAN COINCIDENCIA QUE LO TENGAMOS CUANDO ESTAMOS A PUNTO DE EMPEZAR LA BATALLA!

¡APRISA! ¡NO QUERÉIS VOLVER AL BARCO?

?

¡...AH!

ENTONCES LOS QUE SE LLEVARON LA ESPADA DE ZORO FUERON...

Y CON SU GRAN VELOCIDAD, SON CONOCIDOS COMO HADAS POR LOS VIAJEROS.

¿ENANOS?

SU FUERZA NO PERDERÁ CONTRA LA TUYA.

ShinshoFansub
animeyranga.com

EI, ¡¿QUÉ CO-JONES ESTÁS HACIENDO, LUFFY?!

PERDÓN, SEÑOR, NOS ESTÁS BLO-QUEANDO.

¡ZORO!

¡¿QUÉ COJO-NES ESTÁS HACIENDO AQUÍ?!

¡FRANKY! OH

¡AH, COMAN-DANTE!

¡¿POR QUÉ NO ME LLEVÓ CON ÉL?!

MALDICIÓN~~¡ES E IDIOTA! HABÍA TAL TORNEO AQUÍ...

MIS ES-PADAS TIENEN GANAS DE UNA LUCHA..

SE HAN IDENTIFICA-DOS LOS MOVI-MIENTOS DEL ENE-MIGO Y LOS OBJE-TOS "AZUCAR BLANCO"

ADEMÁS, NO OS SORPRENDÁIS, PERO ANTES DE QUE VAYAMOS A LUCHAR HOY...

¡COMAN-DANTE!

¡HEMOS CLASI-FICADO LAS NOTICIAS DEL GRUPO DE RE-CONOCIMIENTO!

Shinshin Fansub
shineyrange.com

LUFFYLAND, ZOROLAND, NAMILAND, SANLAND, CHOPPERLAND, FRALAND, HUESOSLAND...

ELLOS TAMBIÉN TIENEN COMPAÑEROS...

¡ES CIERTO! ¡HA LLEGADO EL HÉROE LEGENDARIO DE TONTATTA!

¡SUS NOMBRES SON USOLAND Y ROBINLAND! ¡SEGÚN LOS REPORTES, SE ESTÁN DIRIGIENDO AQUÍ!

DEFINITIVAMENTE ES USOPP...

UWOOOOH~~~~ ¡ESTO ES ESPECTACULAR!

きゃあああ♡

SOY FRALAND. ENCANTADO DE CONOCEROS.

UM... SOBRE ESO... CREO QUE PROBABLEMENTE SOY ZOROLAND.

VAYA.. QUÉ LE HIZO DECIR TAL MENTIRA..

¡OH!

ガーーーん!!

¡VOY A VOLVER AL BARCO! ¡NAMI Y LOS DEMÁS ESTÁN EN PROBLEMAS!

¡ESTO ES LO QUE TENDRÍA QUE HABER DICHO ANTES!

¡AH! ¡AHORA NO ES MOMENTO PARA ESTO!

Shinshi Fansub
enemyrange.com

604B/S

COSTA DE DRESSROSA

ゴ ゴ ゴ ゴ ゴ ォ...

¡ES INÚTIL!

¡ARTE DESTRUCTI-VO!

¡AH!

¡EL ARTE NO SE PUEDE PARAR!

NUBE DE NIEVE

¡EMERGE!

¡¿QUÉ ES ESTE MALDITO HUMO?!

¡TENGO QUE HACER ALGO!

Shinshō Fansub
animeyrangel.com

¡INCLUSO MI CLIMA TACT SE HA CONVERTIDO EN UN JUGUETE~~~!

EEEYAHHHH~~ ¡ASQUEROSO~~!

きゃあああ

¡OH JOJO-JOJO! ¡QUÉ GROSERA!

ば

!!

h!!

¡¿QUÉ JUGUETE?! ¡NO PONGAS MI ARTE EN LA MISMA CATEGORÍA QUE LOS JUGUETES, MUJER CIEGA!

UN USUARIO DE LA FRUTA DEL DIABLO QUE CONVIERTE A GENTE EN JUGUE-TES... CIERTAMENTE TENEMOS A UNO EN NUESTRA FAMILIA..

¡¿A QUIÉN LE LLAMAS MODELO?!

¡¿QUIÉN COJO-NES LO HIZO?!

TODOS VOSOTROS OS HABÉIS CONVERTIDO EN ARTE

¡GRACIAS A MIS PODE-RES!

PERO LO QUE YO HE COMIDO ES LA FRUTA ARTE ARTE

¡SOY UN ARTE HUMANO!

Shinshi Fansub
animeyt.es.com

SÍ, LO ENTIENDO, ¡Y NO NOS DEBEMOS RENDIR ANTE ELLOS!

¡ME QUIEREN CAPTURAR A MÍ!

MALDICIÓN~~~ ¡INCLUSO NAMI FUE GOLPEADA!

PERO COMO PUEDES VER... NOS HEMOS CONVERTIDO EN ESTAS RAREZAS

MIS CUERNOS Y PEZUÑAS SE HAN CONVERTIDO EN COSAS INÚTILES...

¡VOLVERSE PARTE DEL ARTE ES LA COSA MÁS MARAVILLOSA QUE ALGUIEN PUEDE ESPERAR!

¿QUÉ ES ESTO?

¿POR QUÉ OS HACÉIS LAS VÍCTIMAS?

¡RIIIING!

AH...

!?

ENTONCES... ¿QUÉ TIPO DE PENA CAPITAL ARTÍSTICA ELEGIRÉIS PARA PAGARME...?

¿HM?

Shinsen Fansub
animemanga.com

380B/S

¡¿QUÉ PASA CON ESE TIPO?! ¡NO ESCUCHA NADA DE LO QUE DECIMOS! HACE LO QUE QUIERE...

¡¿NO SE SUPONÍA QUE EL SEÑOR CAESAR TENÍA QUE ESTAR BAJO SU CUSTODIA?!

¿EH~~~~? ¡¡COLGÓ DESPUÉS DE DECIR ESO!!

ぎゃあぁぁぁぁぁぁぁぁぁぁぁぁぁ

¡¿CÓMO SE PUEDE PARECER TANTO A LUFFY?!

.....

¿HAH?

DU... DU...

KACHA

PARA DE LUCHAR, LAW.

!!!

バキ バキ

ドバ ドバ ドバ

アニ!!!

GREEN BIT

ゴゴゴゴ

ガラ ガラ

呼 呼

¡NO TIENE SENTIDO QUEDARSE AQUÍ Y GANAR TIEMPO!

¿A QUIÉN HAS LLAMADO?

FUFUFU... ¡SERÁ MEJOR QUE DEVUELVAS EL CORAZÓN DE CAESAR AHORA!

Shinshi Fansub
animeyminga.com

¡SEGURAMENTE SE ESTÉ DIVIRTIENDO MUCHO EN EL TORNEO!

!?

IR DIRECTO AL CEBO QUE HE PREPARADO...

PEQUEÑO AMIGO, SOMBRERO DE PAJA YA HA CAÍDO EN MI TRAMPA.

¡ESE MOCOSO NUNCA SALDRÁ DEL TORNEO!

.....

¡DONDE LOS PERDEDORES CAERÁN DIRECTOS AL INFIERNO!

ES UNA LUCHA A MUERTE ENTRE LOS MEJORES LUCHADORES DE LOS MARES.

.....

DRESSROSA

¡MEJOR QUE TE RINDAS, LAW!

¡TU PEQUEÑA ALIANZA SE HA ACABADO!

Shinshō Fansub
animeyrange.com

¡PERO, SANJI-DONO! ¡UNA VEZ QUE UN HOMBRE HA ENTRADO EN UNA COMPETICIÓN, DEBE APUNTAR A TODO LO ALTO! ¡SÓLO ENTONCES SERÁ UN HOMBRE!

ばーーん!!

¡¿QUÉ HACES ANIMANDO?!

ぴょっ!!

¡VAMOS, LUFFY-DONO!

¡ESTE BLOQUE SE HA VUELTO REALMENTE INTERESANTE!

¿QUIÉN ES ESE ENANO?

BURGESS...

WEI~~~¡JAJAJA!

!

¡UWOH!

¡LUCY ESTÁ HACIENDO SU MOVIMIENTO!

GOMU GOMU NO...

ぎゅいいいん

ああああ

Shinshin Fansub
enemyrange.com

¡HGNN!

¡OOOOMM!

¡¡¡

¡HAWK RIFLE!

HTTP://ANIMEYMANGA.COM

Shinshin Fansub

¡¡ÚNETE A NUESTRO FANSUB!!

TE ESPERAMOS PARA HABLAR SOBRE BLEACH, NARUTO, ONE PIECE, REBORN, FAIRY TAIL, KENICHI, TORIKO Y MUCHAS SERIES MÁS...

¿A QUÉ ESPERAS? =)

Créditos

Traducción:
Bleachh

Limpieza:
Bleachh

Edición:
Bleachh

RipSM para RealidadScans.Org

SHONEN JUMP
ONE PIECE
ONEPIECEOFFICIAL.COM
90CM
72 CM
www.mxgames.es
Tu especialista y fabricante
en camisetas.
Gran surtido de: anime
751M
航海王

ONE PIECE

718: EL EJÉRCITO REAL RIKU EN LOS CAMPOS DE FLORES

Shinshin Fansub
animeymanga.com

¡¡OOOH~ ¡¡ES UN EJÉRCITO DE INSECTOS!!
TONTATTA AIRLINE
TAL
¡AH, QUÉ LINDOS!
B-26
TT-AIR FORCE
K-43
ESCUADRÓN ROSA BI
(PINK BEE)

BIAN
KABU
¡LEO, LLEGAS TARDE!
¡ESTAMOS LISTOS PARA PARTIR!
BIAN – LÍDER DEL ESCUADRÓN ROSA BI (FRUTA INSECTO INSECTO, MODELO: ABEJA)
KABU – AMARILLO LÍDER DE ESCUADRÓN AMARILLO KABU (FRUTA INSECTO INSECTO, MODELO: ESCARABAJO RINOCERONTE)
USOLAND, ROBILAND, YA QUE SOIS TAN GRANDES,
ME GUSTARÍA MOSTRAROS TAMBIÉN A LUFFY.
NUNCA ANTES HABÍA VISTO ESTAS ESPECIES.
ENTONCES CUENTO CON VOSOTROS, CHICOS.
DEBÉIS TOMAR EL BUS DE 20

HOMBROS.
¡VAMOS, ZORROS TREN BALA!
ES EL BUS QUE PUEDE LLEVAR A 20 PERSONAS.
"ZORROS TREN BALA"
ESTE PELAJE ES HERMOSO.
¡WOW, ES GENIAL! ¡COMO SI FUERA UN ASIENTO HECHO PARA LA REALEZA!
UNA VEZ QUE EMPIEZAN A CORRER, SON RÁPIDOS.
EXPRESS
FOX 1

FOX
Shinshio Fansub
animeymanga.com
19B/S
バッ…!!
TT-AIRFORCE
K-01
TT-AIRFORCE
K-01
ブビビビビ…
¡MUY BIEN, TODOS! ¡PREPARAOS PARA MOVEROS!
¡CON EL GRAN USO-LAND DE NUESTRO LADO!
¡TENEMOS QUE RES-CATAR A NUESTROS 500 COMPAÑEROS CAPTURADOS!
¡UWWWOOOOOOOHHH!
TT-AIRFORCE
K-01

EXPRESS
おお
...INFORMA-ROS A AMBOS.
¡EY! ¿¿DE DÓNDE SALES, HOMBRE SUCIO?!
63B/S
!?
...HAY ALGO QUE DEBO...
COMO LOS DOS VAIS A ARRIESGAR VUESTRA VIDA PARA AYUDARNOS EN ESTA GUERRA... HAY ALGO QUE DEBO ACLARAR.
!!
BUENO... REALMENTE NO TENÍAMOS PLANEADO IR TAN LEJOS...
NO PUEDO EXPRESAR MI GRATITUD POR VUESTRA AYUDA EN ESTO.
DE HECHO... SOY YO, EL ALCALDE DEL REINO DE TONTATTA, GANCHO.
SEÑOR GANCHO...
ES UNA HISTORIA QUE SE EXPANDE DURANTE 900 AÑOS
EL OPRESIVO DONQUIXO-TE DOFLAMINGO Y NUES-TRO REINO TONTATTA...

¡¿EH?

LA HISTORIA ENTRE NOSOTROS NO EMPEZÓ APENAS HACE 10 AÑOS

Shinshi Fansub
animeymanga.com

¡!

COMANDANTE

¡ESTE JUGUETE PARECE REALMENTE FUERTE!

¿QUÉ NIVEL DE HUMANO ERA ANTES?

29B/S

EXISTE UN GRAN CAMPO DE GIRASOLES

EN EL PAÍS DE DRESSROSA.

FLOWER HILL

EN UN LUGAR QUE NADIE CONOCE.

DEBAJO DEL MAR DE HERMOSAS FLORES APUNTANDO EN LA MISMA DIRECCIÓN.

SI CONTINÚAS DESCENDIENDO...

HAY UNA ENTRADA SECRETA AL SUBSUELO.

ESCUCHARAS LOS GRITOS DE LAS HADAS.

MUY BIEN, DÉJAME HACER UNA PEQUEÑA

ESTOS SON MIS COMPAÑEROS DE ARMAS.
LOS ENANOS DEL REINO TONTATTA.
PEQUEÑA INTRODUCCIÓN
COMANDANTE
EJÉRCITO ANTI DOFLAMINGO (ARMADA REAL RIKU) – CUARTELES GENERALES.
¡QUÉ GRAN COINCIDENCIA QUE LO TENGAMOS CUANDO ESTAMOS A PUNTO DE EMPEZAR LA BATALLA!

¡APRISA! ¡NO QUERÉIS VOLVER AL BARCO?
?
¡...AH!
Y CON SU GRAN VELOCIDAD, SON CONOCIDOS COMO HADAS POR LOS VIAJEROS.
ENTONCES LOS QUE SE LLEVARON LA ESPADA DE ZORO FUERON...
¿ENANOS?
? ? ? ?
SU FUERZA NO PERDERÁ CONTRA LA TUYA.
752M
¡ZORO!
EI, ¡¿QUÉ COJONES ESTÁS HACIENDO, LUFFY?!
PERDÓN, SEÑOR, NOS ESTÁS BLOQUEANDO.
¡¿QUÉ COJONES ESTÁS HACIENDO AQUÍ?!
¡FRANKY!
OH
¡AH, COMANDANTE!
¡¿POR QUÉ NO ME LLEVÓ CON ÉL?!
MALDICIÓN~~¡ES E IDIOTA! HABÍA TAL TORNEO AQUÍ...

PADAS TIENEN GANAS DE UNA LUCHA..
SE HAN IDENTIFICADOS LOS MOVIMIENTOS DEL ENEMIGO Y LOS OBJETOS "AZUCAR BLANCO"
¡COMANDANTE!
ADEMÁS, NO OS SORPRENDÁIS, PERO ANTES DE QUE VAYAMOS A LUCHAR HOY...
¡HEMOS CLASIFICADO LAS NOTICIAS DEL GRUPO DE RECONOCIMIENTO!
LUFFYLAND, ZOROLAND, NAMILAND, SANLAND, CHOPPERLAND, FRALAND, HUESOSLAND...
ELLOS TAMBIÉN TIENEN COMPAÑEROS...
¡ES CIERTO! ¡HA LLEGADO EL HÉROE LEGENDARIO DE TONTATTA!
DEFINITIVAMENTE ES USOPP...
¡SUS NOMBRES SON USOLAND Y ROBINLAND! ¡SEGÚN LOS REPORTES, SE ESTÁN DIRIGIENDO AQUÍ!
UWOOOOH~~~~ ¡ESTO ES ESPECTACULAR!
SOY FRALAND. ENCANTADO DE CONOCEROS.
UM... SOBRE ESO... CREO QUE PROBABLEMENTE SOY ZOROLAND.
VAYA... QUÉ LE HIZO DECIR TAL MENTIRA..
きゃあああ♡

¡OH!
¡VOY A VOLVER AL BARCO! ¡NAMI Y LOS DEMÁS ESTÁN EN PROBLEMAS!
¡ESTO ES LO QUE TENDRÍA QUE HABER DICHO ANTES!
¡AH! ¡AHORA NO ES MOMENTO PARA ESTO!
COSTA DE DRESSROSA
¡ES INÚTIL!
¡ARTE DESTRUCTIVO!
¡EL ARTE NO SE PUEDE PARAR!

¡AH!
NUBE DE NIEVE
¡EMERGE!
¡¿QUÉ ES ESTE MALDITO HUMO?!
¡TENGO QUE HACER ALGO!
Shinshi Fansub
9B/S

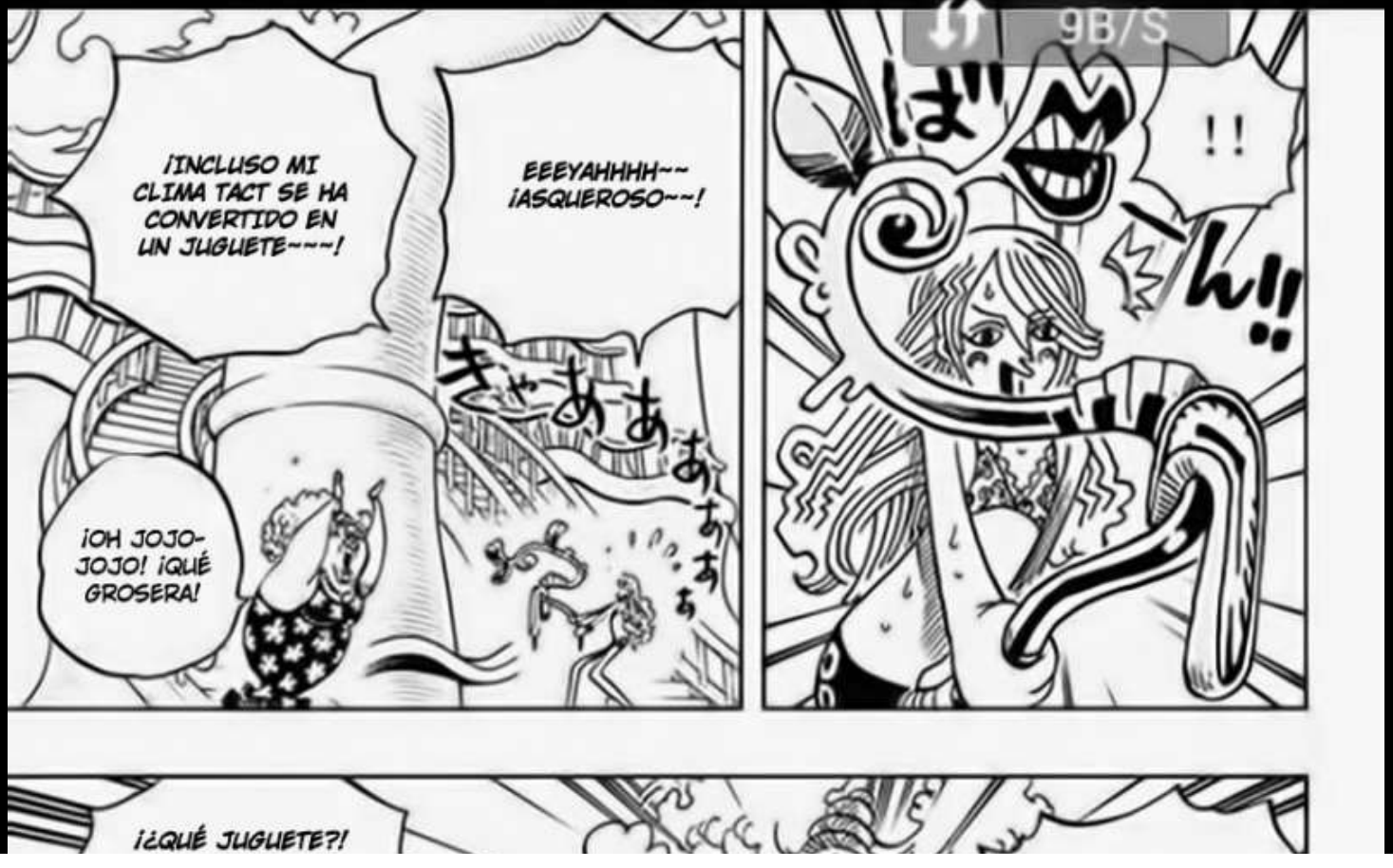
¡INCLUSO MI CLIMA TACT SE HA CONVERTIDO EN UN JUGUETE~~~!
EEEYAHHHH~~ ¡ASQUEROSO~~!
¡OH JOJO-JOJO! ¡QUÉ GROSERA!
¡¿QUÉ JUGUETE?!

¡NO PONGAS MI ARTE EN LA MISMA CATEGORÍA QUE LOS JUGUETES, MUJER CIEGA!
¡¿A QUIÉN LE LLAMAS MODELO?!
UN USUARIO DE LA FRUTA DEL DIABLO QUE CONVIERTE A GENTE EN JUGUETES... CIERTAMENTE TENEMOS A UNO EN NUESTRA FAMILIA..
¡¿QUIÉN COJONES LO HIZO?!
TODOS VOSOTROS OS HABÉIS CONVERTIDO EN ARTE
PERO LO QUE YO HE COMIDO ES LA FRUTA ARTE ARTE
¡GRACIAS A MIS PODERES!
¡SOY UN ARTE HUMANO!

SÍ, LO ENTIENDO, ¡Y NO NOS DEBEMOS RENDIR ANTE ELLOS!
¡ME QUIEREN CAPTURAR A MÍ!
MALDICIÓN~~~ ¡INCLUSO NAMI FUE GOLPEADA!
PERO COMO PUEDES VER... NOS HEMOS CONVERTIDO EN ESTAS RAREZAS
MIS CUERNOS Y PEZUÑAS SE HAN CONVERTIDO EN COSAS INÚTILES...

¡VOLVERSE PARTE DEL ARTE ES LA COSA MÁS MARAVILLOSA QUE ALGUIEN PUEDE ESPERAR!
¿QUÉ ES ESTO?
¿POR QUÉ OS HACÉIS LAS VÍCTIMAS?
¡RIIIING!
AH...
!?
ENTONCES... ¿QUÉ TIPO DE PENA CAPITAL ARTÍSTICA ELEGIRÉIS PARA PAGARME...?
¿HM?
¡¿QUÉ PASA CON ESE TIPO?! ¡NO ESCUCHA NADA DE LO QUE DECIMOS! HACE LO QUE QUIERE...
¡¿NO SE SUPONÍA QUE EL SEÑOR CAESAR TENÍA QUE ESTAR BAJO SU CUSTODIA?!
¿EH~~~~? ¡¡COLGÓ DESPUÉS DE DECIR ESO!!
¡¿CÓMO SE PUEDE PARECER TANTO A LUFFY?!
ぎゃあああああああああ
¿HAH?
DU... DU...
KACHA

!!!
PARA DE LUCHAR, LAW.
GREEN BIT
¿A QUIÉN HAS LLAMADO?
FUFUFU... ¡SERÁ MEJOR QUE DEVUELVAS EL CORAZÓN DE CAESAR AHORA!
¡NO TIENE SENTIDO QUEDARSE AQUÍ Y GANAR TIEMPO!
607B/S
IR DIRECTO AL CEBO QUE HE PREPARADO...
¡SEGURAMENTE SE ESTÉ DIVIRTIENDO MUCHO EN EL TORNEO!
PEQUEÑO AMIGO, SOMBRERO DE PAJA YA HA CAÍDO

EN MI TRAMPA.
ES UNA LUCHA A MUERTE ENTRE LOS MEJORES LUCHADORES DE LOS MARES.
¡DONDE LOS PERDEDORES CAERÁN DIRECTOS AL INFIERNO!
¡ESE MOCOSO NUNCA SALDRÁ DEL TORNEO!
DRESSROSA
¡TU PEQUEÑA ALIANZA SE HA ACABADO!
¡MEJOR QUE TE RINDAS, LAW!
752M
¡VAMOS, LUFFY-DONO!
¡¿QUÉ HACES ANIMANDO?!
¡PERO, SANJI-DONO! ¡UNA VEZ QUE UN HOMBRE HA ENTRADO EN UNA COMPETICIÓN, DEBE APUNTAR A TODO LO ALTO! ¡SÓLO ENTONCES SERÁ UN HOMBRE!

ばーーん!!
¡ESTE BLOQUE SE HA VUELTO REALMENTE INTERESANTE!
¿QUIÉN ES ESE ENANO?
BURGESS...
WEI~~~¡JAJAJA!
¡UWOH!
ÌLUCY ESTÁ HACIENDO SU MOVIMIENTO!
GOMU GOMU NO...
ああああ
752M
Shinshi Fansub
animeymanga.com

HTTP://ANIMEYMANGA.COM

Shinshin
Fansub

¡¡Únete a nuestro Fansub!!

Te esperamos para hablar sobre Bleach,
Naruto, One Piece, Reborn, Fairy Tail,
Kenichi, Toriko y muchas series más...
¿A qué esperas? =)

Créditos

Traducción:
Bleachh

Limpieza:
Bleachh

Edición:
Bleachh

JOKER FANSUB
JOKER FANSUB

ONE PIECE

CAPITULO 719 "ABRETE CHINJAO"

MANGA STREAM .com DO NOT MIRROR

EIICHIRO ODA

MANGA STREAM
DO NOT MIRROR

ドゴォォォ

UNA COSA ES SEGURA..!! LA TENSION ENTRE LOS DOS ES PALPABLE EN TODA LA ARENA!!

TODO SUCEDE TAN RAPIDO QUE SE ME VAN LAS PALABRAS PARA DESCRIBIRLO!

QUE INCREIBLE BATALLA!

DEJA DE RESISTIRTE CHINJAO!!

VAMOS LUCY!!

わあああ

QUE HA TENIDO LUGAR EN ESTE COLISEO!!

わあああああ

ESTO TIENE TODO PARA SE LA BATALLA MAS GRANDE...

TODO ES INUTIL...

MANGA STREAM .com DO NOT MIRROR

CON BARBABLANCA MUERTOS Y ESTANDO UN POCO FUERA DE CONTACTO CON LA COMPOSICIÓN DE LA PRÓXIMA GENERACIÓN ...

PERO ES IMPOSIBLE PARA TI IGUALAR ALGUNO DE LOS LOGROS EN "EL MAR" EN EL QUE HE LUCHADO!

TODOS LOS MALDITOS NOVATOS HAN TENIDO SUS CABEZAS INFLADAS SIMPLEMENTE PORQUE LE DIERON LA ETIQUETA COMO LA "PEOR GENERACIÓN"

TODAVÍA CARECES DE LA FUERZA NECESARIA PARA PODER CLAVAR TUS COLMILLOS EN MI ..

BARBA NEGRA!!

PROBABLEMENTE SEA BARBANEGRA TEACH!!

CON EL ÚNICO QUE ESTOY REMOTAMENTE FAMILIARIZADO ...

ACASO RAYLEIGH PIENSA QUE UN MOCOSA CON LA NARIZ LLENA DE MOCOS, VA A SER CAPAZ DE LIDERAR EL CAMINO PARA LA NUEVA GENERACIÓN, ENTONCES EL ESTA AÚN MÁS FUERA DE LA REALIDAD DE LO QUE YO ESTOY!

!?

SIMPLEMENTE DEBES RENUNCIAR A SER UN PIRATA!

FUE UNA JUGADA BRILLANTE DE LOS INFANTES DE MARINA EL DE LIMPIAR ESA LÍNEA DE SANGRE DEMONIACA DE HACE DOS AÑOS ..

MANGA STREAM DO NOT MIRROR

DE VERDAD CREES QUE TIENES LO NECESARIO PARA SUPERAR A ROGER!! NO ME HAGAS REIR!!

DERROTAR A LOS ALMIRANTES DE LA MARINA Y A LOS 4 YONKOUS!!

AHORA SACARON LOS BROTES QUE MOSTRARON EL MAYOR POTENCIAL!

カチーン!!

ROCKET!!

GOMU GOMU NO...

ガッ?!

ガッ!!

LUCY ESTA VOLADO!!

VEN ACA ... TE DARÉ UN BAUTISMO VERDADERO ... CON FUEGO!

.....

ES UN SALTO INCREÍBLE!

MANGA STREAM .com DO NOT MIRROR!

CON ESTE Ggolpe, VAS A PROBAR HASTA LA ULTIMA PIZCA DE ELLO, SOMBRERO DE PAJA!!

CON TODA ESTE ODIO QUE HE ACUMULADO HACIA GARP EN ESTOS 30 AÑOS...!!

ガキィン!!

QUE TIPO DE HIELO ES ESTO!?

ゴキン!!

FUEGO .. FUERZA BRUTA .. NADA PARECE QUE FUINCIONA EN EL!

ガキィ!!

ゴキィン!!

CUENTAME LO QUE PASA CON TODO EL HIELO POR AQUI!

HAY QUE CONCENTRAR UNA FUERZA INCREÍBLE ... EN UN SOLO PUNTO!

HAY UN MOTIVO POR EL QUE ESTE CONTINENTE SE HA GANADO EL NOMBRE DE "LECHO CONGELADO DEL TESORO"...PARA PENSAR EN LA FORMACIÓN DE GRIETAS EN EL EXTERIOR ..

!?

ガキン!!

EL TESORO ESTÁ CLAVADO A LA VISTA DE NOSOTROS POR DEBAJO DE ESTE HIELO, AUNQUE!

NOTA : TALADRO DRAGÓN, PERFORACIÓN DE CLAVO

MANGA STREAM
DO NOT MANGA

KRYUU, KIRIKUGI!!

!!!

UWAHH!!

CHINJAO!

MANGA STREAM DO NOT MIRROR

ざ

ん!!

HAN PRESTADO ATENCION HOMBRES!!

HYAHOHO HOHOHO!

REUNAN A ESOS LADRONES!

Y ENVIELOS A LA DERIVA DEL MAR

ENTENDIDO CAPITAN!

UWAH!!

HYAHOHO REALMENTE ES MI DIA DE SUERTE!

ESTA SALA CONGELADA QUE ESTA ANTE NOSOTROS ES LA PERSONIFICACION DE MI VIDA ENTERA!!

MIS ANTIGUOS SUFRIMIENTOS JUNTO A MIS ESPERANZAS PARA EL FUTURO

SIGLOS DE ACUMULACION DE LOS TESOROS PERTENECIENTES A LA GENTE DE MI CLAN!

Y AL FINAL RESULTA QUE LA UNICA LLAVE QUE PUEDE ABRIR ESTA SALA ES MI CABEZA PERFORADORA!!

NO DEBERIA PERMITIR QUE NUNCA NADIE SE ENTERE DE ELLO!

PIRATA DE LA ARMADA HAPPOU

COMANDANTE DE LA 12VA DIVISION

CHINJAO EL TALADO (HACE 30 AÑOS)

NO HAY NADA EN ESTE MUNDO MAS DURO QUE MI CABEZA!!

HYAHAHA! NO IMPORTA TODO LO QUE ENTRENES, ES INUTIL!!

ドゴーン!!

HE ESTADO ENTRENANDO Y HASTA EL MOMENTO HE CONVERTIDO 8 MONTAÑAS EN POLVO

HEY CHINJAO, HOY ES EL DIA EN QUE VOY A APLANARTE ESA CABEZA!!

DA UN ULTIMO BESO Y DESPIDETE DE TUS QUERIDO PUÑOS!!

GARRR-RPPPP~

YA LO VERAS!! PREPARA TU CABEZA CHINJAO!!

MANGA STREAM .com DO NOT MIRROR!

OHHH ?!?

OOHHH!!

NUAHH!!

ドキ

ドキ

バコ

ボン

!!!

MANGA STREAM .com

QUE TODOS LOS BARCOS SE RETIREN!!

ドゴォ..ン!

RETIRADA!!

SU CABEZA!

ナッカマ..ン!

GRACIAS A DIOS QUE ESTA BIEN!!

.....

MI CABEZA!!

ハァ...

MANGA STREAM .com DO NOT MIRROR

ボッ!!

KIRYUU KIRIKUGI!!

ゴッ!!

ABRETE!!... CHINJAO!!

MI CABEZA!

-PANT-

MI CABEZA!

ゴキ..!!

ヒョオオ

-PANT-
-PANT-

ABRETE CHINJAO!!

NO SE ABRIRA...!

PANT... PANT...

ABRETE... CHINJAO!

YA ES SUFICIENTE!! MI CABEZA!

MORIRAS!

ドドド

EN ESE MISMO MOMENTO, DEJÉ DE SER UN PIRATA ... HABÍA PERDIDO MI MOVIMIENTO CARACTERÍSTICO, MI GRAN RIQUEZA, Y LO MÁS IMPORTANTE, MI VOLUNTAD HABÍA SIDO APLASTADA ...!

.....
.....
.....

MIRA CUIDADOSAMENTE GARP ...

DEBO ESTAR ALUCINANDO!

¿QUÉ DIABLOS ES ESO?

MANGA STREAM .com
DO NOT MIRROR

LOS BRAZOS DE LUCY SE TRANSFORMAN EN ALGO ENORME!

POR QUE ENVIARE A TU NIETO A LA OTRA VIDA!

YO HE RECIBIDO UN MILLON DE ESOS GOLPES!

COMO PODIA HACER ESO CON UN SOLO GOLPE!

DEBES EXPIAR SUS PECADOS! LOS PUÑOS DE TU ABUELO ME ROBARON TODA MI ESENCIA!

TECNICA FINAL IMPACTO DE OCHO PUÑOS

HASHOUKEN OUGI!!

YO TE VOY A APLASTAR EN EL OLVIDO ABSOLUTO!

NOTA :TALADRO DRAGON

MUKIRYUU!!!

MARTILLO!

GOMU GOMU NO...

MANGA STREAM

!!?

BOING

TALADRO DRAGON, PERFORACIÓN DE CLAVO!

ELEPHANT GUN!!!

MANGA STREAM.com DO NOT MIRROR

えええ

EH?!!!!

えええ!!?

SPLASH!

LAND

ガラッ

……

!!

HA CAIDO FUERA!

ABUELO!

ABU....

GLUG

MANGA STREAM .com DO NOT MULTIPOST

QUÉ HOMBRE! ANIQUILÓ A LA LEYENDA VIVIENTE!

わあああ

DESPUÉS DE UNA FEROZ BATALLA, EL ESPADACHÍN LUCY SE ERIGE COMO EL GANADOR DEL BLOQUE C!

AW~ YEAH~ !!!

ドン!!

MANGA STREAM.com DO NOT MIRROR

わー

キャー

LO QUE PUEDO DECIR CON CERTEZA ES QUE NADIE VIO VENIR ESTO DE LUCY!

NISHI SHISHI

LU~ LY~♡

ONE PIECE

...CH. 719 END

ゴザザザ

ばんっ!!

DATE PRISA EN VOLVER ... TU NO TENDRAS LA SUERTE DE ESCAPAR EN ESTE MOMENTO, SOMBRERO DE PAJA!

LAS ACLAMACIONES RUIDOSAS DE ESTA GENTE ME ENFERMAN ...

LUCY MI CULO ...

MANGA STREAM
DO NOT MIRROR

SOMBRERO DE PAJA?!

.....

.....

SI TE METES EN MI CAMINO, MI IRA NO TE PERDONARA, BARTOLOMEO

NO ME HAGAS REPETIRLO ...

YO SERE QUIEN VA MATARLO, CAVENDISH!

JEJEJE, ERES UN TIPO DURO ...

ESTO ES INCREÍBLE, ASÍ QUE ESO ES LO QUE ES!

BURGUÉS FINALMENTE LO DESCUBRIÓ!

WEEHA HAHAHA HAHA!!!

JOKER FANSUB

JOKER
FANSUB
JOKER
FANSUB

RipSM para RealidadScans.Org

ワンピース ONE PIECE

CAPITULO 719 "ABRETE CHINJAO"

MANGA STREAM
DO NOT MIRROR

EIICHIRO ODA

HA CAÍDO LA LEYENDA?!
NGH!!
CLACK
NO PIENSO PERDER CONTRA ALGUIEN COMO TÚ...
HAA
HYAHOHO, NO ESTA NADA MAL
HAA

UNA COSA ES SEGURA..!! LA TENSION ENTRE LOS DOS ES PALPABLE EN TODA LA ARENA!!
TODO SUCEDE TAN RAPIDO QUE SE ME VAN LAS PALABRAS PARA DESCRIBIRLO!
QUE INCREIBLE BATALLA!
DEJA DE RESISTIRTE CHINJAO!!
VAMOS LUCY!!
わあああああ
QUE HA TENIDO LUGAR EN ESTE COLISEO!!
ESTO TIENE TODO PARA SE LA BATALLA MAS GRANDE...
TODO ES INUTIL...
MANGA STREAM
DO NOT MIRROR
CON BARBABLANCA MUERTOS Y ESTANDO UN POCO FUERA DE CONTACTO CON LA COMPOSICIÓN DE LA PRÓXIMA GENERACIÓN ...
PERO ES IMPOSIBLE PARA TI IGUALAR ALGUNO DE LOS LOGROS EN "EL MAR" EN EL QUE HE LUCHADO!
TODOS LOS MALDITOS NOVATOS HAN TENIDO SUS CABEZAS INFLADAS SIMPLEMENTE PORQUE LE DIERON LA ETIQUETA COMO LA "PEOR GENERACIÓN"

TODAVÍA CARECES DE LA FUERZA NECESARIA PARA PODER CLAVAR TUS COLMILLOS EN MI ..
BARBA NEGRA!!
PROBABLEMENTE SEA BARBANEGRA TEACH!!
CON EL ÚNICO QUE ESTOY REMOTAMENTE FAMILIARIZADO ...
ACASO RAYLEIGH PIENSA QUE UN MOCOSA CON LA NARIZ LLENA DE MOCOS, VA A SER CAPAZ DE LIDERAR EL CAMINO PARA LA NUEVA GENERACIÓN, ENTONCES EL ESTA AÚN MÁS FUERA DE LA REALIDAD DE LO QUE YO ESTOY!
FUE UNA JUGADA BRILLANTE DE LOS INFANTES DE MARINA EL DE LIMPIAR ESA LINEA DE SANGRE DEMONIACA DE HACE DOS AÑOS ..
!?
SIMPLEMENTE DEBES RENUNCIAR A SER UN PIRATA!
DE VERDAD CREES QUE TIENES LO NECESARIO PARA SUPERAR A ROGER!! NO ME HAGAS REIR!!
DERROTAR A LOS ALMIRANTES DE LA MARINA Y A LOS 4 YONKOUS!!
AHORA SACARON LOS BROTES QUE MOSTRARON EL MAYOR POTENCIAL!
カチーン!!

!!
ROCKET!!
GOMU GOMU NO...
VEN ACA ... TE DARÉ UN BAUTISMO VERDADERO ... CON FUEGO!
ES UN SALTO INCREÍBLE!
LUCY ESTA VOLADO!!
CON ESTE GOLPE, VAS A PROBAR HASTA LA ULTIMA PIZCA DE ELLO, SOMBRERO DE PAJA!!
CON TODA ESTE ODIO QUE HE ACUMULADO HACIA GARP EN ESTOS 30 AÑOS...!!
QUE TIPO DE HIELO ES ESTO!?

FUEGO .. FUERZA BRUTA .. NADA PARECE QUE FUINCIONA EN EL!
ガキィ!!
ゴキィン!!
CUENTAME LO QUE PASA CON TODO EL HIELO POR AQUI!
HAY QUE CONCENTRAR UNA FUERZA INCREIBLE ... EN UN SOLO PUNTO!
HAY UN MOTIVO POR EL QUE ESTE CONTINENTE SE HA GANADO EL NOMBRE DE "LECHO CONGELADO DEL TESORO"...PARA PENSAR EN LA FORMACION DE GRIETAS EN EL EXTERIOR ..
!?
ガキン!!
EL TESORO ESTA CLAVADO A LA VISTA DE NOSOTROS POR DEBAJO DE ESTE HIELO, AUNQUE!
NOTA : TALADRO DRAGÓN, PERFORACIÓN DE CLAVO
MANGA STREAM
DO NOT TRANSLATE
バ
カ
KRYUU, KIRIKUGI!!
!!!
UWAHH!!
CHINJAO!

MANGA STREAM
DO NOT MIRROR!
ざ――――ん!!
HAN PRESTADO ATENCION HOMBRES!!
HYAHOHO HOHOHO!
RELINAN A ESOS LADRONES!
Y ENVIELOS A LA DERIVA DEL MAR
ENTENDIDO CAPITAN!
KUWAH!!
ESTA SALA CONGELADA QUE ESTA ANTE NOSOTROS ES LA PERSONIFICACION DE MI VIDA ENTERA!!
HYAHOHO REALMENTE ES MI DIA DE SUERTE!
MIS ANTIGUOS SUFRIMIENTOS JUNTO A MIS ESPERANZAS PARA EL FUTURO
Y AL FINAL RESULTA QUE LA UNICA LLAVE QUE PUEDE ABRIR ESTA SALA ES MI CABEZA PERFORADORA!!
SIGLOS DE ACUMULACION DE LOS TESOROS PERTENECIENTES A LA GENTE DE MI CLAN!
NO DEBERIA PERMITIR QUE NUNCA NADIE SE ENTERE DE ELLO!
PIRATA DE LA ARMADA HAPPOU
COMANDANTE DE LA 12VA DIVISION
CHINJAO EL TALADO (HACE 30 AÑOS)

HEY CHINJAO, HOY ES EL DIA EN QUE VOY A APLANARTE ESA CABEZA!!
HE ESTADO ENTRENANDO Y HASTA EL MOMENTO HE CONVERTIDO 8 MONTAÑAS EN POLVO
HYAHAHA! NO IMPORTA TODO LO QUE ENTRENES, ES INUTIL!!
NO HAY NADA EN ESTE MUNDO MAS DURO QUE MI CABEZA!!
YA LO VERAS!! PREPARA TU CABEZA CHINJAO!!
DA UN ULTIMO BESO Y DESPIDETE DE TUS QUERIDO PUÑOS!!
GARRR-RPPPP~
MANGA STREAM
DO NOT MIRROR

OHHH ?!?
OOHHH!!
NUAHH!!
ナキ
ナキ
バコ
ボン!!

SU CABEZA!
RETIRADA!!
ドゴォ…ン!
QUE TODOS LOS BARCOS SE RETIREN!!

パチ…
MI CABEZA!!
GRACIAS A DIOS QUE ESTA BIEN!!

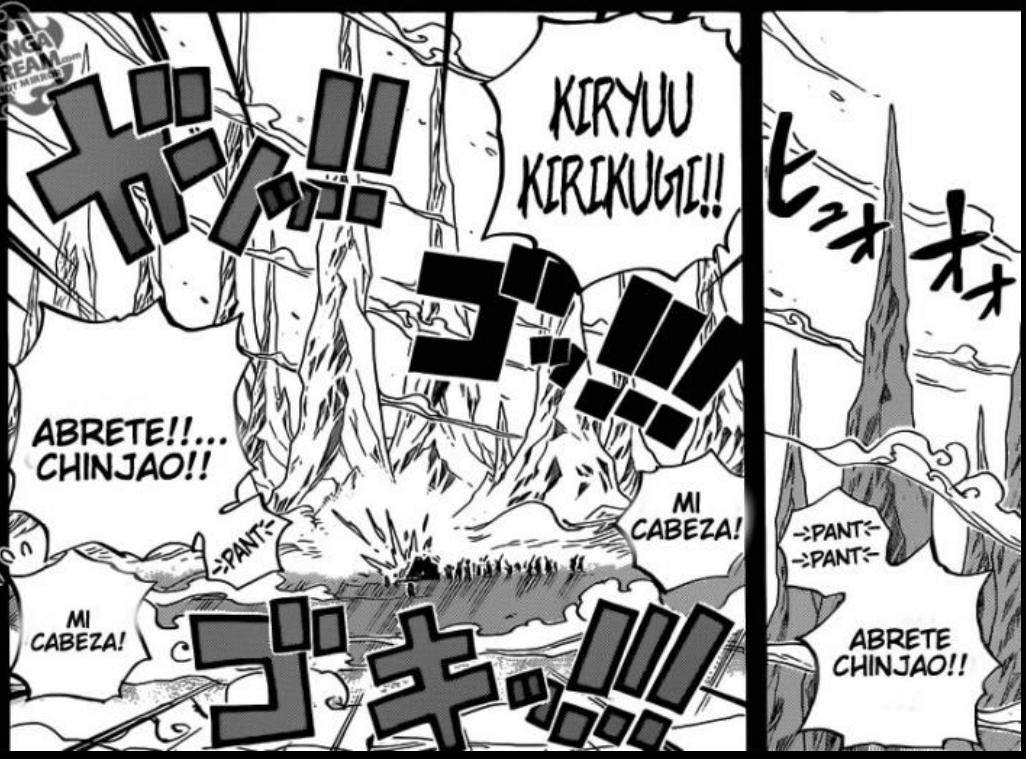
ヒュオオオ
PANT
PANT
ABRETE CHINJAO!!
KIRYUU KIRIKUGI!!
ガンッ!!
ゴッ!!!
MI CABEZA!
ABRETE!!... CHINJAO!!
PANT
MI CABEZA!
ゴキッ!!!

NO SE ABRIRA...!
PANT... PANT...
ABRETE... CHINJAO!
YA ES SUFICIENTE!! MI CABEZA!
MORIRAS!
ドン!!
FRENTE A MI OJOS!!
TODO POR LO QUE HE VIVIDO, MI RIQUEZA!
CLUNK CLUNK
QUE PUEDO HACER
ES MI TESORO!
PANT
YO TE MALDITO GARP!!
NI A TUS NIETOS!
MALDITO GARP!! NUNCA TE LO PERDONARE!

EN ESE MISMO MOMENTO, DEJÉ DE SER UN PIRATA ... HABÍA PERDIDO MI MOVIMIENTO CARACTERÍSTICO, MI GRAN RIQUEZA, Y LO MÁS IMPORTANTE, MI VOLUNTAD HABÍA SIDO APLASTADA ...!
MIRA CUIDADOSAMENTE GARP ...
DEBO ESTAR ALUCINANDO!
¿QUÉ DIABLOS ES ESO?
LOS BRAZOS DE LUCY SE TRANSFORMAN EN ALGO ENORME!
POR QUE ENVIARE A TU NIETO A LA OTRA VIDA!

YO HE RECIBIDO UN MILLON DE ESOS GOLPES!
COMO PODIA HACER ESO CON UN SOLO GOLPE!
DEBES EXPIAR SUS PECADOS! LOS PUÑOS DE TU ABUELO ME ROBARON TODA MI ESENCIA!
TECNICA FINAL IMPACTO DE OCHO PUÑOS
HASHOUKEN OUGI!!
YO TE VOY A APLASTAR EN EL OLVIDO ABSOLUTO!
NOTA :TALADRO DRAGON
MUKIRYUU!!!
MARTILLO!
GOMU GOMU NO...

ELEPHANT GUN!!!
TALADRO DRAGON, PERFORACIÓN DE CLAVO!
BOING
!!?

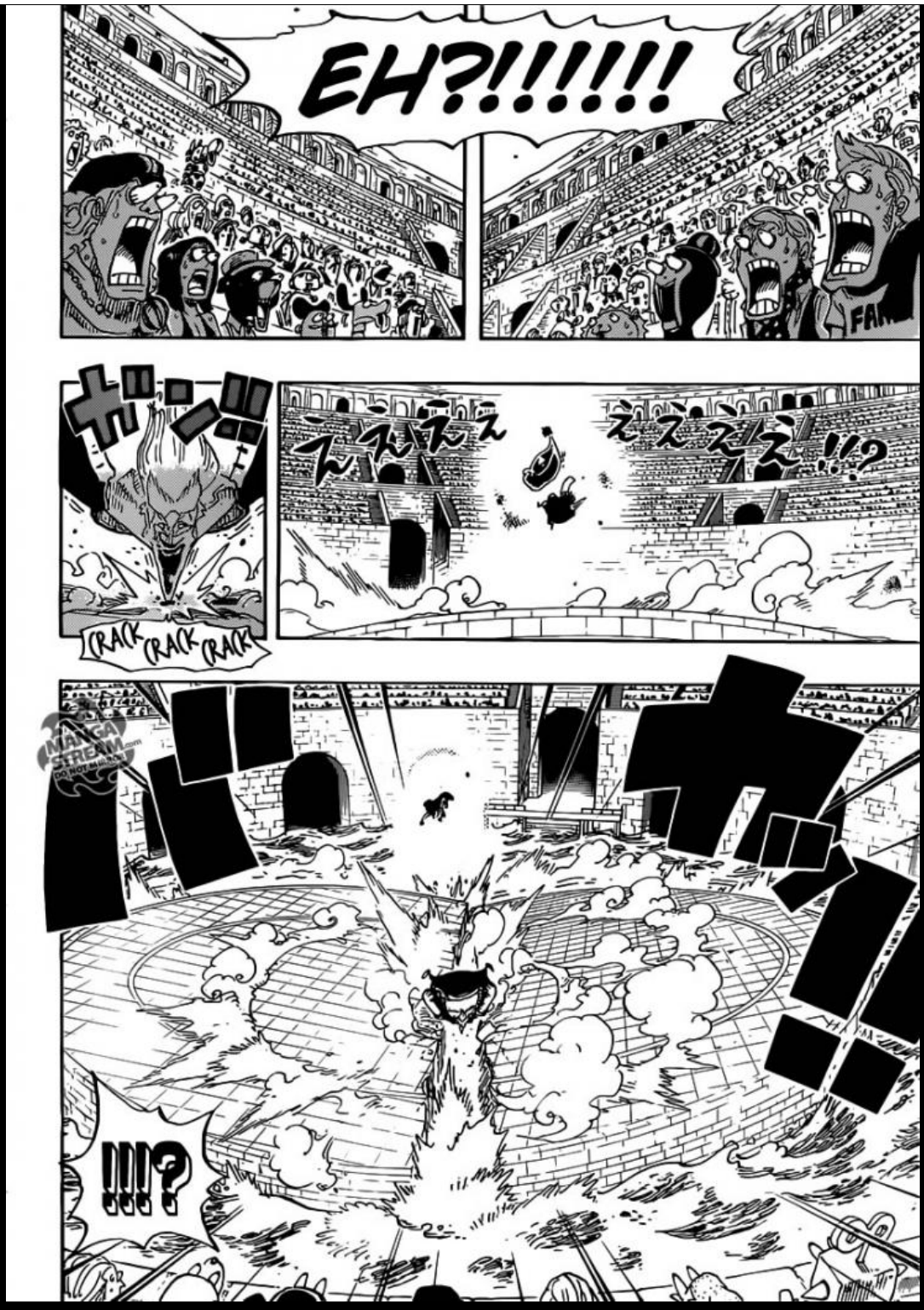
EH?!!!!!!
ええええ
えええええ!!?
CRACK CRACK CRACK
!!!?

EH?!!!!
えええ!!?
SPLASH!
LAND
ガラ
ABUELO!
ABU....
HA CAIDO FUERA!
GLUG

QUÉ HOMBRE! ANIQUILÓ A LA LEYENDA VIVIENTE!
DESPUÉS DE UNA FEROZ BATALLA, EL ESPADACHÍN LUCY SE ERIGE COMO EL GANADOR DEL BLOQUE C!
AW~ YEAH~ !!!
LO QUE PUEDO DECIR CON CERTEZA ES QUE NADIE VIO VENIR ESTO DE LUCY!
NISHI SHISHI
LU~ LY~♡
ONE PIECE
...CH. 719 END

DATE PRISA EN VOLVER ... TU NO TENDRAS LA SUERTE DE ESCAPAR EN ESTE MOMENTO, SOMBRERO DE PAJA!
LAS ACLAMACIONES RUIDOSAS DE ESTA GENTE ME ENFERMAN ...
LUCY MI CULO ...
MANGA STREAM
SOMBRERO DE PAJA?!
.....
SI TE METES EN MI CAMINO, MI IRA NO TE PERDONARA, BARTOLOMEO
JEJEJE, ERES UN TIPO DURO ...
NO ME HAGAS REPETIRLO ...
YO SERE QUIEN VA MATARLO, CAVENDISH!
ESTO ES INCREIBLE, ASI QUE ESO ES LO QUE ES!
BURGUÉS FINALMENTE LO DESCUBRIÓ!
WEEHA HAHAHA HAHA!!!
JOKER FANSUB

JOKER
FANSUB
JOKER
FANSUB

Shinshin
Fansub

Shinshin
Fansub

http://animeymanga.com/

SHONEN JUMP
ONE PIECE
ONEPIECEOFFICIAL.COM

90CM
72 CM

www.mxgames.es
Tu especialista y fabricante
en camisetas .
Gran surtido de : anime

ワンピース
ONE PIECE

CAPÍTULO 720: GLADIADORES CONVICTOS

READ FI AT Shinshin Fansub
OnlineMangas.com

¡¡LA BATALLA DE TODOS CONTRA TODOS DEL COLISEO CORRIDA!!

¡¡ACTUALMENTE HAY TRES CONTENDIENTES QUE TIENEN PERMITIDO TOMARLA CONTRA LA FAMILIA DONQUIXOTE!!

¡¡EL COLISEO AÚN ESTÁ EN EL PUNTO ÁLGIDO DE LOS PRELIMINARES!!

mangapanda

EL GANADOR DEL BLOQUE A, DE LOS PIRATAS DE KUROHIGE

¡¡"CAMPEÓN" JESUS BURGESS!!

DEL BLOQUE B, EL CAPITÁN DE LOS "PIRATAS BARTOCLUB"

¡¡"CANÍBAL" BARTOLOMEO!!

¡¡Y DEL BLOQUE C!! NUESTRO PROPIO

¡¡GLADIADOR LUCY!!

¡¡SÓLO QUEDA UNA PLAZA LIBRE PARA LAS FINALES!!

DESDE AHORA, EL TIEMPO PARA EMPEZAR LOS ENFRENTAMIENTOS DEL BLOQUE D

¡¡SE HA MARCADO DENTRO DE 15 MINUTOS!!

¡¡DAOS PRISA Y ARREGLADLO!!

¡¡DEBIDO A LAS REPARACIONES DEL RING!!

Shinshin Fansub
mangapanda

¡¡SOMBRERO DE PAJAAAA!!

¡¡SACAD UN RING EXTRA!!

¡¡EL BLOQUE D TENDRÁ QUE ESPERAR!!

DURANDAL !!

¡¡COL!!

¡¡AHORA NO PUEDES ESCAPAR!!

DAH!!

Shinshin Fansub
OnlineMangas.com

mangapanda

¡¡CAVENDISH LA ESTÁ VOLVIENDO A LIAR!!

¿QUÉ PASA?

¡¡ESE BASTARDO!!

ESTÁ CHILLANDO "SOMBRERO DE PAJA" DE NUEVO...

mangapanda

"SOMBRERO DE PAJA" ES ESE CRÍO ¿VERDAD?

EL PIRATA QUE NO PUDO SALVAR A SU HERMANO EN LA GUERRA,

¡¡DAJAJAJAJAJAJA SI NO TUVIERA QUE SALVARLO DE TODOS MODOS, INCLUSO YO PODRÍA HACERLO!!

¡¡DWEH!! ¡¡Q-QUÉ ESTÁS HACIENDO!!

¡¡MALDITO!! ¡¡SOY UN NOBLE DEL REINO DO-EREENA!!

¡¡BWAGH!! ¡¡PARA!! ¡¡ACABARÉ APLASTADO!!

¡¡BASTARDO!! ¡¿DE QUIÉN TE CREES QUE TE ESTÁS RIENDO?!

Shinshin Fansub

angapanda

¡¡ES EL QUE UN DÍA DOMINARÁ ESTA ERA!!

¡¡EL FUTURO REY DE LOS PIRATAS!!

ドーン!

...ESCUCHA, SOMBRERO DE PAJA LUFFY-SEMPAI

HEEEE!!

¡¡EN LOGUE TOWN EN EL EAST BLUE!!

¡¡CÓMO SI FUERA A HACERLO!!

¡DÉJALA IR!

HACE 2 AÑOS, VI LO QUE PASÓ

¡¡Y EN ESE MISMO MOMENTO!! ¡¡UN RAYO CAYÓ DE LOS CIELOS!!

¡¡Y LE PERMITIÓ VIVIR!! ¡¡VI UN MILAGRO ESE DÍA!!

!!?

ドーン!!

¡¡SOY EL HOMBRE,

QUE SE CONVERTIRÁ EN EL REY DE LOS PIRATAS!!

EN LA PLATAFORMA DE EJECUCIÓN LEGENDARIA DÓNDE EL REY PIRATA ROGER MURIÓ...

¡¡ESTABA EN UNA SITUACIÓN DESESPERADA, Y CHILLÓ...!!

Shinshin Fansub
animeymangas.com

mangapanda

¡¡ESTABA SERIAMENTE CONMOCIONADO!! EN MI CIUDAD NATAL ERA UN JEFE DE BARRIO

QUIÉN DESTROZÓ 150 CIUDADES COMO MUCHO, ASÍ QUE ME FIJÉ EN LUFFY-SEMPAI.

¡Y LA INEVITABLE MARINEFORD!!

¡¡ME LANCÉ A LOS MARES!!

TÍRALO.

¡EL MEÑIQUE DEL ENEMIGO, JEFE!

¡¡HE ESTADO SIGUIENDO LOS REPORTES DE LOS PIRATAS DEL SOMBRERO DE PAJA DESDE ENTONCES!!

うほぉお

¡¡ALABASTA, ENIES LOBBY, IMPEL DOWN!!

DYAAAH-HHH!!!

¡¿QUÉ PUEDES HACER?! ¡¡PEDAZO DE MIERDA!!

¡¡BARTOLOMEO SE HA VUELTO LOCO!!

¡¡SÓLO PARA HACERTE VER MEJOR, MIERDOSO!!

ASÍ QUE INTÉNTALO Y DILO DE NUEVO. LO HAS SUBESTIMADO.

HWEH!! HWEH!!

WA-HEE...

READ FIRST AT MANGAPANDA.COM

¡¿POR QUÉ TENGO QUE LUCHAR CONTIGO?! ¡¡ESTOY CANSADO!!

¡¡DÉJALA IR YA!!

ギギ!!!

Shinshin Fansub
OnlineMangas.com

¡¡EY, QUE ALGUIEN LOS PARE!!

KUH !!

!!!

READ FIRST AT MANGAPANDA.COM

ESA CICATRIZ DEBAJO DE SU OJO... ¡ES REAL! ES TAN GENIAL... ¿EH? NO PUEDO VER A TRAVÉS DE MIS LÁGRIMAS.

ドキ

¡E-ES DIFÍCIL ACERCARSE A ÉL, SÍ... CUANDO ES LA HORA DE LA VERDAD, ESTOY MUY NERVIOSO COMO PARA IR HACIA ÉL!

ドキ

ドヤー

.....

¡¡NO PUEDO ACERCARME, ES PELIGROSO!!

¡¡EY, SOMBRERO DE PAJA!!

mou

mou

!?

¡¡E-EY, MALDICIÓN!!

CAVI.... CAVECH .....!!

¡¡ESA COL PODRIDA!! QUIERO MATARLO PARA ASÍ PODER PROTEGER A LUFFY-SENPAI, PERO...

¡¡NO PUEDO HACERLO... ME ESTOY AHOGANDO!!

Shinshin Fansub
animeymangas.com

ゴゴゴゴ

¡¡AGUANTA ABUELO!!

¡¡ESCUCHA!! ¡¡NUESTRO ABUELO QUIERE HABLAR CONTIGO!!

YA NO PUEDO ESTAR RESENTIDO MÁS CON GARP... SÓLO QUIERO EXPRESAR MI GRAN GRATITUD...

HAA.. HAA..

NO ES ESO...

¡¿NO SE HA ACABADO YA?! ¡¡GANÉ!!

¡¿QUÉ?!

WAAAH!!

ポヨン!

ゴッ!!

¡¡DÉJAME DECIRTE UNAS PALABRAS... DE GRATITUD!!

MANGAPANDA.COM
Shinshin Fansub
onlineymanga.com

POR FAVOR ESPERA... NIETO DE GARP...

¡¡AH! ¡¡ESPERA!!

OWAAAAH !!

¡¡WOAH!! ¡¡HA PASADO POR MI LADO!! UM... ESPERA..

PONGO EL "EJÉRCITO HAPPOLISUI" DE MI NIETO...

COMO GRATITUD POR DEVOLVER-ME ESTA CABEZA..

¡¡BAJO TU ALA..!!

¡¿Q-Q-Q- QUÉ HAGO, QUÉ HAGO?! ¡¡QUIERO HABLAR CON ÉL, PERO NO SÉ CÓMO!!

¡¡EY!! ¡¡NO HUYAS DE NUESTRA BA-TALLA!!

¡POR AQUÍ, LUCY!

HM?

¡¡NO PUEDO NI DESCANSAR!!

¡QUÉ PASA CON ESTA GENTE!

Shinshin Fansub
enlinea.net

¡SOY REBECCA! ¡TIENES MUCHOS ENEMIGOS! VEN CONMIGO.

¡SÍ, GRACIAS!

¡AH, ERES!... UM...

mangapanda
read first at
mangapanda.com

AH, ESPERA CAPITÁN.

¡¡NO PUEDO CONFIAR EN AOKIJI!!

PERO VERÁS

ZEJAJAJA, ¿NO ES LO MISMO SHILIEW?

SOMBRERO DE PAJAAAA

ES SOMBRERO DE PAJA.

!?

HMMM?!

¿¿ESTÁ ALLÍIII?!

?

Shinshin Fansub
OnlineMangas.com

¿DEBERÍAS ESTAR AQUÍ? ESTÁN EMPEZANDO...
LA EJECUCIÓN DE TU HERMANO... ¡¡ZEJAJAJAJA!!
¡¡ERES TÚ KUROHIGE!!
ASÍ ES, HA PASADO UN TIEMPO... ZEJAJAJAJA
PARECE SER QUE TAMBIÉN ESTÁS PARTICIPANDO, EH "LUCY".

mangapanda
read first at
mangapanda.com

¡¡PERO NUESTRO BURGESS CONSEGUIRÁ
LA FRUTA MERA MERA!!
ESTOY TAN CONTENTO, SERÁ COMO SI ACE SE HUBIESE UNIDO A NOSOTROS.
ME RECHAZÓ UNA VEZ, YA SABES.
¡¡DEFINITIVAMENTE NO VOY A
PERMITIR QUE OS LLEVÉIS EL PODER DE ACE!!

UIIIIHA-HAHA
¿ESE PIRATA ERA UN CONOCIDO TUYO?
ALGO ASÍ.
¡¡NO PUEDO PERMITIR QUE GANE!!

Shinshin Pansub
animeymanga.com

?
EY ABUELA, ¿NO TIENES MÁS MUESTRAS?
¡¿SÓLO VAS A COMER Y NO VAS A COMPRAR NADA?!
HEY!
LO SIENTO ABUELA.
¿QUÉ QUIERES LUCY?
¡¿QUÉ?! ¡¿ME COMPRARÁS ALGO?!
OH REBECCA, ¿ES TU AMIGO?
¡GRACIAS!
¡LO SIENTO! NO TENÍA MUCHO DINERO...
¡BUENO, GRACIAS POR TRATARME REBECCA!
¿QUÉ ES ESTE LUGAR?
SON LOS CUARTELES DE LOS GLADIADORES...
AUNQUE HAY QUIENES LOS LLAMAN "PRISIONES".
36
35
34

Shinshin Fansub
shinsyumanga.com

LOS GUERREROS INVITADOS NO TIENE PERMITIDO ENTRAR AQUÍ.

ASÍ QUE QUÉDATE HASTA QUE VUELVA A SER TU TURNO.

¡YA VEO, MUCHAS GRACIAS!

mangapanda
read first at
mangapanda.com

¡¿NO TIENES HAMBRE?!

¡¡PERO LA LONCHERA DEL COLISEO ES REALMENTE BUENA!!

BUENO, ESTABA BIEN

¡TU BATALLA FUE INCREÍBLE! ¡¡ESTOY SORPRENDIDA DE QUE SEAS TAN FUERTE, LUCY!!

TENGO HAMBRE.

MADRE

¡¡NO... TENGO HAMBRE!!

¿HM? SUENAS COMO UN SAMURÁI.

EPISODIO 1

GLADIADORA BAJO CONTRATO CON EL COLISEO CORRIDA

mangapanda

¡¡LO TRAJISTE CON ESE PROPÓSITO, VERDAD!!

ドクン

¡¡REBECCA, HAZLO AHORA!!

¡¿POR QUÉ?!

¡¡EY, LO TENGO!!

WAH!!

mangapanda
read first at
mangapanda.com

¡¡EY, LA LONCHERA SE ESTÁ DERRAMANDO!!

¿EH? EY, ¡¿QUÉ ES ESTO?! ¡REBECCA!

Shinsen Fansub
ShinsenManga.com

mangapanda
read first at
mangapanda.com
Shinshin Fansub
Enmeymenge.com

mangapanda
mangapanda
read first at
mangapanda.com

mangapanda

¡¡NO LE HARÉ NADA A NADIE

.....

QUE ME HAYA TRAÍDO COMIDA!!

...PUEDES HACERME LO QUE QUIERAS...

¡¡ACEPTARÉ ESTE CASTIGO!!

¡¡QUE HAYA PERDIDO EN VELOCIDAD...!!

¡¡REBECCA ... HA SIDO ATRAPADA!!

mangapanda
read first at
mangapanda.com

ESTÁ BIEN, NO MORIRÉ. ADEMÁS, TÚ NO...

¡¡INTENTÉ MATARTE!!

ENTONCES AÚN TENDRÍAMOS UN POCO DE ESPERANZA..

SI PUDIÉRAMOS DESHACERNOS DE AL MENOS UN TIPO FUERTE

.....

ESO TE DEBE DEJAR CLARO LA DIFERENCIA DE PODER, REBECCA..

OWOWOW... JAA.. NOS HA PERDONADO TAN FÁCILMENTE...

Shinshin Fansub
animeymanga.com

mangapanda

EH... ¿MOMIAS?

¡¡NO LO SOMOS!!

SOMOS "GLADIADORES CONVICTOS"

Y LOS MISMO ES REBECCA. SEGUIMOS LUCHANDO

HASTA QUE UN DÍA SOMOS ASESINADOS EN EL RING.

!?

ES POR ESTO QUE NOS OPUSIMOS A LA FAMILIA DON-QUIXOTE.

!!

EL REY DICE QUE NOS LIBERARÁ SI GANAMOS 1000 VECES, PERO...

INCLUSO LA PERSONA MÁS FUERTE NO PUEDE SOBREVIVIR A 100 BATALLAS.

TODO EL MUNDO QUE INTENTA ESCAPAR ES ASESINADO A TIROS.

!

¡¡NO TENEMOS LUGAR AL QUE HUIR!!

HACE 10 AÑOS... ANTES DE QUE DOFLAMINGO ASCENDIERA AL TRONO

¡¡LAS LUCHAS NO ERAN A MUERTE!!

¡¡HAY TANTO UNA LUZ Y OSCURIDAD EXTREMAS EN LA FORMA EN LA QUE GOBIERNA ESTE PAÍS!!

Shinshin Fansub
Animeymange.com

NO IMPORTA CÓMO
GANARÉ EL TORNEO DE HOY
¡¡Y DERROTARÉ A DOFLAMINGO CON LA FRUTA MERA MERA!!
EL SR. SOLDADO DIJO QUE SE ENFRENTARÍA A DOFLAMINGO CON SUS TROPAS HOY
¡¡PARA LIBERARNOS!!
¡¡QUIERE DERROCAR ESTE PAÍS CON SU PROPIA VIDA!!
¡¡TODO ESTÁ BIEN!!
¡¡UN SOLDADO ES BRAVO!!
¡¡Y SIEMPRE ESTARÁ A TU LADO!!
¡¡QUIERO HACERLO ANTES DE QUE ÉL LO HAGA!!
¡¡NO QUIERO QUE ME PROTEJAN MÁS!!
¡¡AHORA ES LA HORA DE PROTEGER AL SR. SOLDADO!!
ONE PIECE
第720話
END

HTTP://ANIMEYMANGA.COM

¡¡ÚNETE A NUESTRO FANSUB!!

TE ESPERAMOS PARA HABLAR SOBRE BLEACH,
NARUTO, ONE PIECE, REBORN, FAIRY TAIL,
KENICHI, TORIKO Y MUCHAS SERIES MÁS...
¿A QUÉ ESPERAS? =)

Créditos

Traducción:
Bleachh

Limpieza:
Bleachh

Edición:
Bleachh

Scanlation:
Mangapanda

RipSM para RealidadScans.Org

http://animeymanga.com/

SHONEN JUMP
ONE PIECE
ONEPIECEOFFICIAL.COM
90CM
72 CM
www.mxgames.es
Tu especialista y fabricante
en camisetas.
Gran surtido de: anime
ワンピース

ONE PIECE

CAPÍTULO 720: GLADIADORES CONVICTOS

¡¡¡

Shinshin Fansub
animeymanga.com

PRISA Y ARREGLADLO!!

DENTRO DE 15 MINUTOS!!

DEL BLOQUE D

mangapanda

Shinshin Fansub

mangapanda
¿QUÉ PASA?
¡¡CAVENDISH LA ESTÁ VOLVIENDO A LIAR!!
ESTÁ CHILLANDO "SOMBRERO DE PAJA" DE NUEVO...
¡¡ESE BASTARDO!!

mangapanda

¡¡DAJAJAJAJAJAJA SI NO TUVIERA QUE SALVARLO DE TODOS MODOS, INCLUSO YO PODRÍA HACERLO!!
EL PIRATA QUE NO PUDO SALVAR A SU HERMANO EN LA GUERRA.
"SOMBRERO DE PAJA" ES ESE CRÍO ¿VERDAD?

¡¡BWAGH!! ¡¡PARA!! ¡¡ACABARÉ APLASTADO!!
¡¡DWEH!! ¡¡Q-QUÉ ESTÁS HACIENDO!!

¡¡BASTARDO!! ¡¿DE QUIÉN TE CREES QUE TE ESTÁS RIENDO?!
¡¡MALDITO!! ¡¡SOY UN NOBLE DEL REINO DO-EREENA!!
Shinshin Fansub
animeymanga.com
mangapanda
¡¡ES EL QUE UN DÍA DOMINARÁ ESTA ERA!!
¡¡EL FUTURO REY DE LOS PIRATAS!!
...ESCUCHA, SOMBRERO DE PAJA LUFFY-SEMPAI
HEEEE!!
¡¡EN LOGUE TOWN EN EL EAST BLUE!!
¡¡CÓMO SI FUERA A HACERLO!!
¡DÉJALA IR!
HACE 2 AÑOS, VI LO QUE PASÓ
¡¡Y EN ESE MISMO
¡¡SOY EL
EN LA PLATAFORMA

MOMENTO!! ¡¡UN RAYO CAYÓ DE LOS CIELOS!!
¡¡Y LE PERMITIÓ VIVIR!! ¡¡VI UN MILAGRO ESE DÍA!!
!!?
ガーッ!!
HOMBRE,
QUE SE CONVERTIRÁ EN EL REY DE LOS PIRATAS!!
DE EJECUCION LEGENDARIA DÓNDE EL REY PIRATA ROGER MURIÓ...
¡¡ESTABA EN UNA SITUACIÓN DESESPERADA, Y CHILLÓ...!!
QUIÉN DESTROZÓ 150 CIUDADES COMO MUCHO, ASÍ QUE ME FIJÉ EN LUFFY-SEMPAI.
¡¡ESTABA SERIAMENTE CONMOCIONADO!! EN MI CIUDAD NATAL ERA UN JEFE DE BARRIO
¡Y LA INEVITABLE MARINEFORD!!
¡¡ME LANCÉ A LOS MARES!!
TÍRALO.
¡EL MEÑIQUE DEL ENEMIGO, JEFE!
mangapanda
¡¡HE ESTADO SIGUIENDO LOS REPORTES DE LOS PIRATAS DEL SOMBRERO DE PAJA DESDE ENTONCES!!
¡¡ALABASTA, ENIES LOBBY, IMPEL DOWN!!
DYAAAHHHH!!!
¡¿QUÉ PUEDES HACER?! ¡¡PEDAZO DE MIERDA!!
¡¡BARTOLOMEO SE HA VUELTO
¡¡SÓLO PARA HACERTE VER MEJOR, MIERDOSO!!
ASÍ QUE INTÉNTALO Y DILO DE NUEVO. LO HAS SUBESTIMADO.
HWEH!! HWEH!!
WA-

LOCO!!

HEE...

READ FIRST AT MANGAPANDA.COM

¡¿POR QUÉ TENGO QUE LUCHAR CONTIGO?! ¡¡ESTOY CANSADO!!

¡¡DÉJALA IR YA!!

ギギ…!!!

Shinshin Fansub
animeymangas.com

¡¡EY, QUE ALGUIEN LOS PARE!!

KUH !!

!!!

READ FIRST AT MANGAPANDA.COM

ESA CICATRIZ DEBAJO DE SU OJO... ¡ES REAL! ES TAN GENIAL... ¿EH? NO PUEDO VER A TRAVÉS DE

ドキ

¡E-ES DIFÍCIL ACERCARSE A ÉL, SÍ... CUANDO ES LA HORA DE LA VERDAD, ESTOY MUY NERVIO-

¡¡NO PUEDO ACERCARME, ES PELIGROSO!!

MIS LÁGRIMAS.
SO COMO PARA IR HACIA ÉL!
ドキ
¡¡EY, SOMBRERO DE PAJA!!
!?
¡¡E-EY, MALDICIÓN!!
CAVI.... CAVECH .....!!
¡¡ESA COL PODRIDA!! QUIERO MATARLO PARA ASÍ PODER PROTEGER A LUFFY-SENPAI, PERO...
¡¡NO PUEDO HACERLO... ME ESTOY AHOGANDO!!
ゴゴゴ
¡¡ESCUCHA!! ¡¡NUESTRO ABUELO QUIERE HABLAR CONTIGO!!
¡¡AGUANTA ABUELO!!
YA NO PUEDO ESTAR RESENTIDO MÁS CON GARP... SÓLO QUIERO EXPRE-
HAA.. HAA..
NO ES
¡¿NO SE HA ACABADO YA?! ¡¡GANÉ!!
¡¿QUÉ?!

SAK MI GRAN GRATITUD...
ESO...
WAAAH!!
バコン!
ゴッ!!
ドカ!!
¡¡DÉJAME DECIRTE UNAS PALABRAS... DE GRATITUD!!
MANGAPANDA.COM
Shinshin Fansub
OnlineyManga.com

POR FAVOR ESPERA... NIETO DE GARP...
¡¡AH! ¡¡ESPERA!!
OWAAAAH !!
¡¡WOAH!! ¡¡HA

PASADO POR MI LADO!! UM... ESPERA..
PONGO EL "EJÉRCITO HAPPOUSUI" DE MI NIETO...
COMO GRATITUD POR DEVOLVERME ESTA CABEZA..
¡¡BAJO TU ALA..!!
¡¿Q-Q-Q- QUÉ HAGO, QUÉ HAGO?! ¡¡QUIERO HABLAR CON ÉL, PERO NO SÉ CÓMO!!
¡¡EY!! ¡¡NO HUYAS DE NUESTRA BATALLA!!
¡POR AQUÍ, LUCY!
HM?
¡¡NO PUEDO NI DESCANSAR!!
¡QUÉ PASA CON ESTA GENTE!
Shinshin Fansub
¡AH, ERES!... UM...
¡SOY REBECCA! ¡TIENES MUCHOS ENEMIGOS! VEN CONMIGO.
¡SÍ, GRACIAS!
mangapanda

read first at
mangapanda.com

PARECE SER QUE TAMBIÉN ESTÁS PARTICIPANDO, EH "LUCY".
mangapanda
read first at mangapanda.com
¡¡PERO NUESTRO BURGESS CONSEGUIRÁ
LA FRUTA MERA MERA!!
ESTOY TAN CONTENTO, SERÁ COMO SI ACE SE HUBIESE UNIDO A NOSOTROS.
ME RECHAZÓ UNA VEZ, YA SABES.
¡¡DEFINITIVAMENTE NO VOY A
PERMITIR QUE OS LLEVÉIS EL PODER DE ACE!!
UIIIIHA-HAHA
¿ESE PIRATA ERA UN CONOCIDO TUYO?
ALGO ASÍ.
¡¡NO PUEDO PERMITIR QUE GANE!!
Shinshin Fansub
EY ABUELA, ¿NO TIENES MÁS MUES-
¡¿SÓLO VAS A COMER Y NO VAS A COMPRAR NADA?!
?

HEY!

¡GRACIAS!
カラッ!

OH REBECCA, ¿ES TU AMIGO?
¡¿QUÉ?! ¡¿ME COMPRARÁS ALGO?!
¿QUÉ QUIERES LUCY?
LO SIENTO ABUELA.

AUNQUE HAY QUIENES LOS LLAMAN "PRISIONES".
SON LOS CUARTELES DE LOS GLADIADORES...
¿QUÉ ES ESTE LUGAR?
¡BUENO, GRACIAS POR TRATARME REBECCA!
¡LO SIENTO! NO TENÍA MUCHO DINERO...
カチャ...!
がっがら
ばく ばく
35
36

Shinshin Fansub
OnlineMangas.com

GLADIADORA BAJO CONTRATO CON EL COLISEO CORRIDA

mangapanda

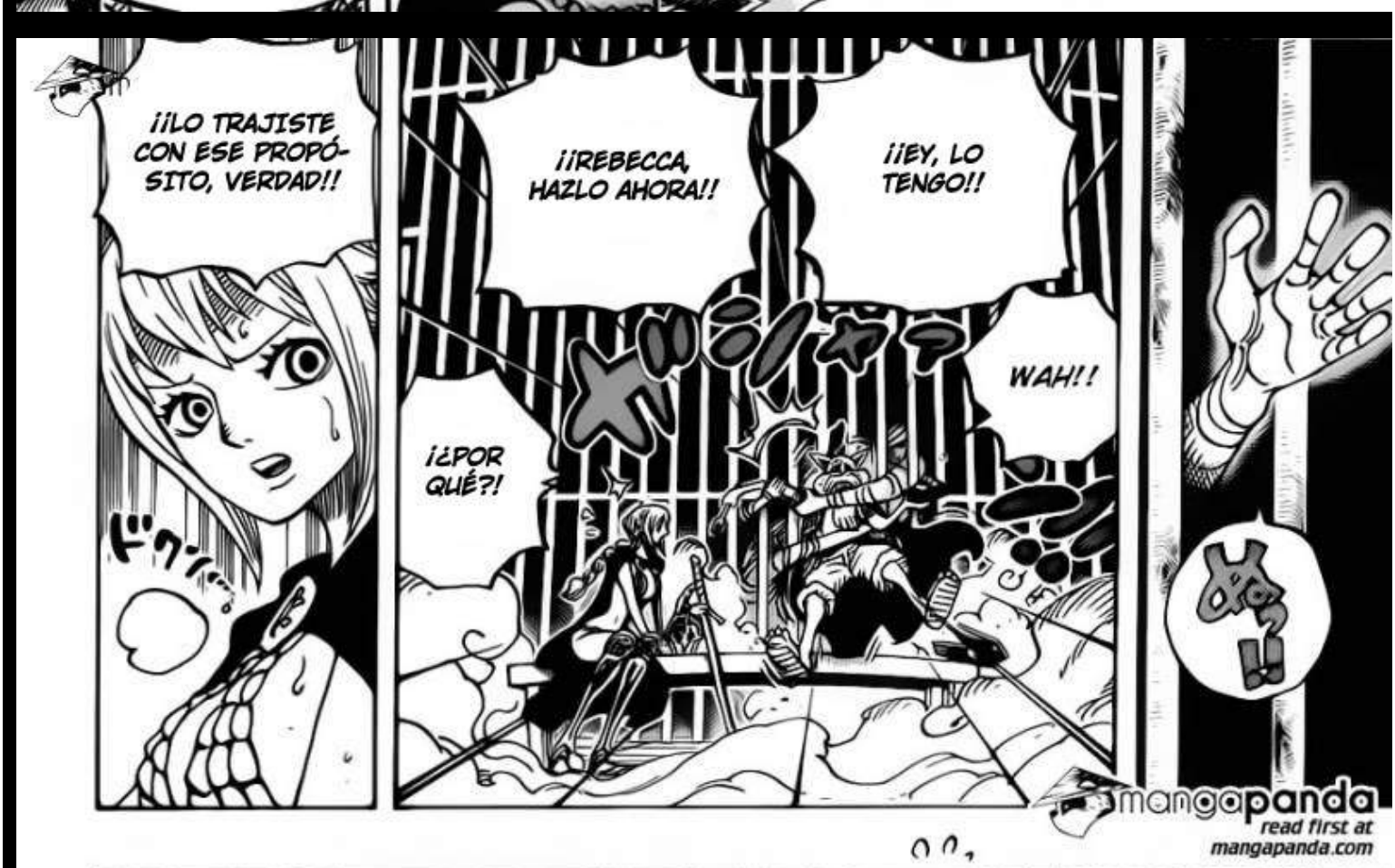

mangapanda
read first at
mangapanda.com

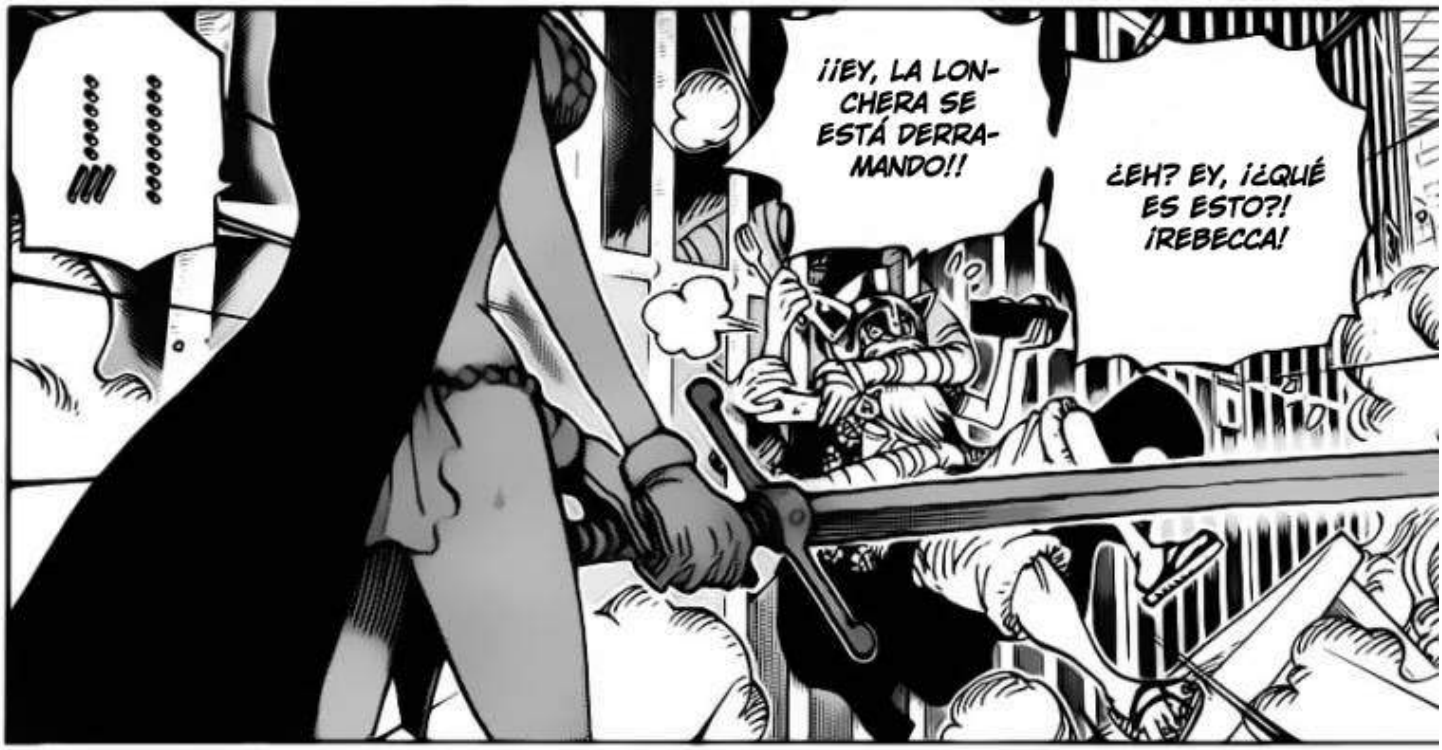

Shinsen Fansub
GYAAA
mangapanda
read first at
mangapanda.com
FUGH!
YAAH!!

!
Shinshin Fansub
mangapanda
read first at
mangapanda.com
!!!
ガラーン!!
AH!
ドスン!!

...KUH....
!!
HMMM
HAA....-
HAA....
Shinshin Fansub
OnlineMangas.com

mangapanda
¡¡NO LE HARÉ NADA A NADIE
QUE ME HAYA TRAÍDO COMIDA!!
...PUEDES HACERME LO QUE QUIERAS...
¡¡ACEPTARÉ ESTE CASTIGO!!
¡¡QUE HAYA PERDIDO EN VELOCIDAD...!!
¡¡REBECCA ... HA SIDO ATRAPADA!!
mangapanda
read first at
mangapanda.com

ESTÁ BIEN, NO MORIRÉ. ADEMÁS, TÚ NO...
¡¡INTENTÉ MATARTE!!

ENTONCES AÚN TENDRÍAMOS UN POCO DE ESPERANZA...
SI PUDIÉRAMOS DESHACERNOS DE AL MENOS UN TIPO FUERTE
ESO TE DEBE DEJAR CLARO LA DIFERENCIA DE PODER, REBECCA..
OWOWOW... JAA.. NOS HA PERDONADO TAN FÁCILMENTE...

Shinshin Fansub
animeymanga.com
mangapanda
HASTA QUE UN DÍA SOMOS ASESINADOS EN EL RING.
Y LOS MISMO ES REBECCA. SEGUIMOS LUCHANDO
SOMOS "GLADIADORES CONVICTOS"
EH... ¿MOMIAS?
!?
ES POR ESTO QUE NOS OPUSIMOS A LA FAMILIA DONQUIXOTE.
¡¡NO LO SOMOS!!
TODO EL MUNDO QUE INTENTA ESCAPAR ES ASESINADO A TIROS.
INCLUSO LA PERSONA MÁS FUERTE NO PUEDE SOBREVIVIR A 100 BATALLAS.
EL REY DICE QUE NOS LIBERARÁ SI GANAMOS 1000 VECES, PERO...

¡¡NO TENEMOS LUGAR AL QUE HUIR!!

¡¡HAY TANTO UNA LUZ Y OSCURIDAD EXTREMAS EN LA FORMA EN LA QUE GOBIERNA ESTE PAÍS!!
¡¡LAS LUCHAS NO ERAN A MUERTE!!
HACE 10 AÑOS... ANTES DE QUE DOFLAMINGO ASCENDIERA AL TRONO
Shinshin Fansub
OnlineMangas.com

¡¡Y DERROTARÉ A DOFLAMINGO CON LA FRUTA MERA MERA!!
GANARÉ EL TORNEO DE HOY
NO IMPORTA CÓMO

¡¡QUIERE DERROCAR ESTE PAÍS CON SU PROPIA VIDA!!
¡¡TODO ESTÁ BIEN!!
¡¡PARA LIBERARNOS!!
EL SR. SOLDADO DIJO QUE SE ENFRENTARÍA A DOFLAMINGO CON SUS TROPAS HOY

¡¡Y SIEMPRE ESTARÁ A TU
¡¡UN SOLDADO ES

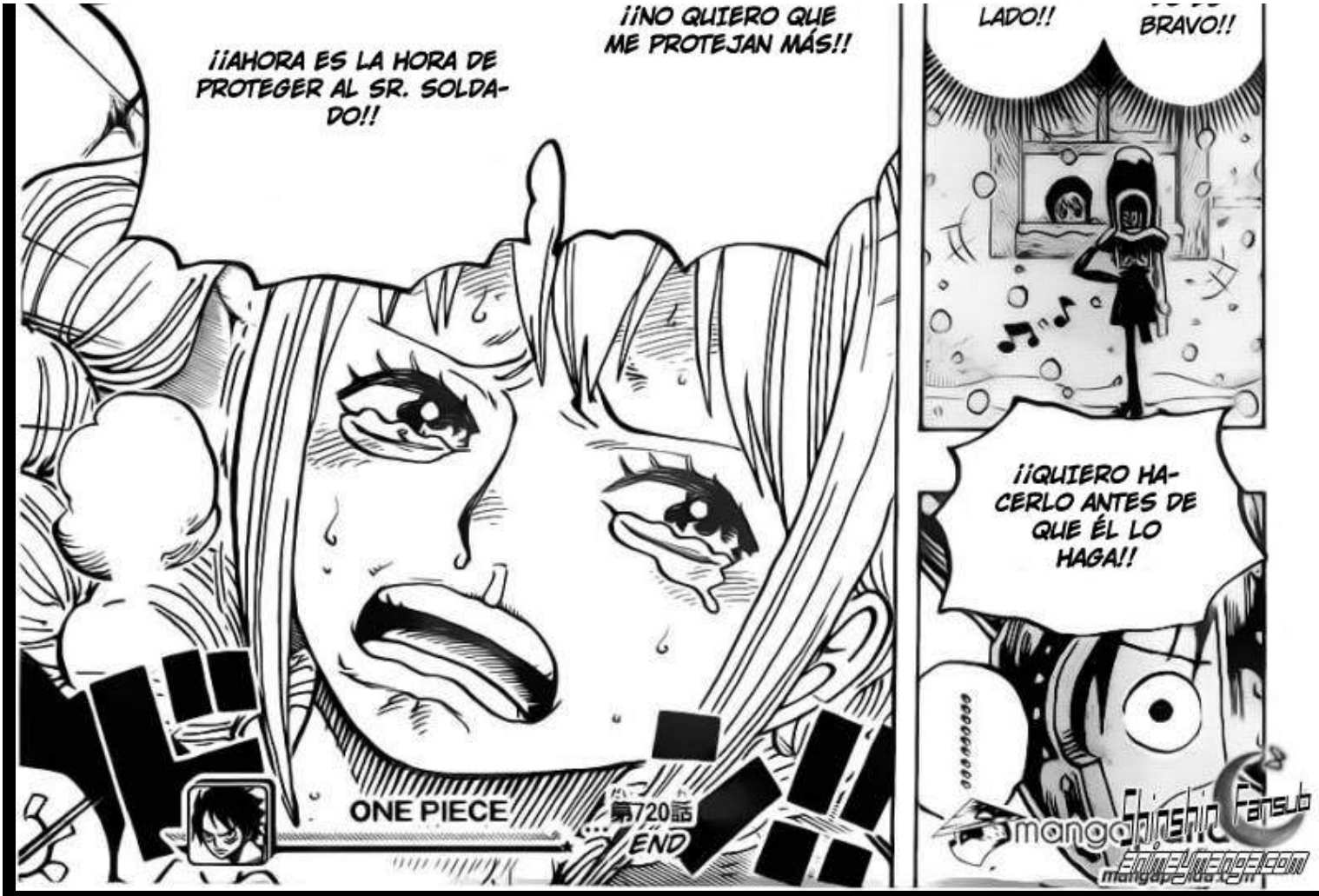
¡¡AHORA ES LA HORA DE PROTEGER AL SR. SOLDADO!!
¡¡NO QUIERO QUE ME PROTEJAN MÁS!!
ONE PIECE
第720話
END
LADO!!
BRAVO!!
¡¡QUIERO HACERLO ANTES DE QUE ÉL LO HAGA!!
.....
mangaShinshi Fansub

HTTP://ANIMEYMANGA.COM

Shinshin Fansub

¡¡ÚNETE A NUESTRO FANSUB!!

TE ESPERAMOS PARA HABLAR SOBRE BLEACH, NARUTO, ONE PIECE, REBORN, FAIRY TAIL, KENICHI, TORIKO Y MUCHAS SERIES MÁS...
¿A QUÉ ESPERAS? =)

Créditos

Traducción:
Bleachh

Limpieza:
Bleachh

Edición:
Bleachh

Scanlation:
Mangapanda

ワンピース

ONE PIECE

CAPÍTULO 721: REBECCA Y EL SR. SOLDADO

mangapanda
Shinshia Fansub
OnlineYuri.blogspot.com

EL SR.SOLDADO... MORIRÁ.

.....

¡¿POR QUÉ ESTÁ LLORANDO...?!

¿JUGUETE?

ESE SOLDADO DE JUGUETE... SIN UNA PIERNA..

¿EL SOLDADO...?

mangapanda

NO HAY NADA QUE PODAMOS HACER.

NO PODEMOS SALIR DE ESTE COLISEO, INCLUSO ALINQUE QUERAMOS.

DEFINITIVAMENTE ERA ÉL...

ME LO ENCONTRÉ EN LA ENTRADA DEL COLISEO.

HOLA, ANCIANO.

Shinshin Fansub

mangapanda

SON LO MISMO QUE LAS PERSONAS.

LA GENTE QUE VIENE DEL EXTRANJERO NO PUEDE ENTENDERLO...

ENCUENTRO MÁS EXTRAÑO QUE ESTÉ VIVO.

¿ESTÁS PREOCUPADA DE QUE MUERA ESE JUGUETE?

SE CONVIERTEN EN AMANTES DE LA GENTE QUE NO TIENE AMANTES.

REALMENTE NO PUEDO ENTENDER POR QUÉ NO TENEMOS PERMITIDO VIVIR CON ELLOS.

SE CONVIERTEN EN HERMANOS DE LA GENTE QUE NO TIENE HERMANOS.

SE HACEN AMIGOS DE LA GENTE QUE NO TIENE AMIGOS.

mangapanda
read first at
mangapanda.com

¡¡...COMO SI FUERA MI PADRE...!!

DESDE EL DÍA QUE PERDÍ A MI MADRE, QUIÉN ERA MI ÚNICA FAMILIA..

...FUE EL SR.SOLDADO QUIÉN ME CUIDO...

Shinshin Fansub
EnLineaManga.com

...SÍ.

¡REBECCA, EL ENFRENTAMIENTO VA A EMPEZAR!

PERDÓN POR HACEROS ESPERAR. ¡¡HEMOS CAMBIADO EL RING!!

EHHH... ¿ESE...?

¡¡EL BLOQUE D ESTÁ LLENO DE VETERANOS!!

¡¡PERO AÚN TIENE BUEN SABOR!!

LO SIENTO~. TE QUEDASTE SIN DINERO PARA COMPRARLAS...

¡...CON EL ALBOROTO DE ANTES HE TIRADO DOS CAJAS DE ALMUERZO!

EH... ESPERA, ¡¿QUÉ ESTÁS HACIENDO LUCY?!

MUNCH MUNCH

mangapanda
read first at
mangapanda.com

ENCONTRÉMONOS EN EL ENFRENTAMIENTO FINAL.

NO PARECES UNA PRISIONERA.

Shinshin Fansub
OnlineManga.com

mangapanda

¡¡MADRE!!

¡EL ENFRENTAMIENTO VA A EMPEZAR!

¡¡LUCHADORES DEL BLOQUE D, AL RING!!

.....

¡¡CUÁNTAS FLORES!!

.....

OH, REBECCA.

mangapanda
read first at
mangapanda.com

GRACIAS POR AYUDAR.

VAMOS A VENDERLAS AL PUEBLO.

カサッ
カサッ

Shinshin Fansub
shinshinmanga.com

¡¡¡QUÉ LE HA PASADO AL REY?!!

¡¡POR FAVOR, PARA!!

¡¡EL EJÉRCITO REAL RIKU HA QUEMADO EL PUEBLO!!

¡¡EL PALACIO DEL REY... ESTÁ ARDIENDO...!!

¡¿QUÉ LE PASA A ESTE PAÍS...?!

mangapanda
read first at
mangapanda.com

¡¡¡POR FAVOR, HUYE, SCARLET-SAMA!!!

GWAAH!!!

Shinshin Fansub
animeymanga.com
mangapanda

WAH!
ドドッ!!
¡¿QUIÉN ERES, ENANO?!
ドッ!!
¡¡FUERA DE MI CAMINO!!
ドッ!!
¡¡HUYE!! ¡¡LEJOS!!
ハァ
PANT
ドッ!
ドッ!!
ドドッ!!
オオオ...
UUHNN
UHNN
mangapanda
read first at
mangapanda.com
MADRE, TENGO HAMBRE...
LO SÉ. NO HEMOS COMIDO EN 2 DÍAS...
REBECCA... ¿PUEDES ESPERAR SOLA DURANTE UN TIEMPO?
PROMÉTEME QUE TE QUEDARÁS AQUÍ...
SÍ.
IRÉ A COMPRAR ALGO PARA COMER...
¡¿DÓNDE FUE ESE BASTARDO?!
FLOWER
PANT
PANT
mangapanda
Shinshin Fansub
enmeyenpe.com

¡¿MADRE?!

0

RUSTLE RUSTLE

mangapanda
read first at
mangapanda.com

¡¡NO PUDE PROTEGERLA..!!

NO...

SOL

PANT..!!
PANT..!!
PANT..!!

!!?

¡¡DIJO... QUE ESTABAS ESPERANDO AQUÍ, HAMBRIENTA..!!

...ME PIDIÓ QUE TE DIERA ESTO.

NO PUDE PROTEGER A TU MADRE...

¡¡¡LO SIENTO!!!

PANT

Shinshin Fansub
animeymanga.com

IRÉ A COMPRAR ALGO DE COMIDA.

MADRE, TENGO HAMBRE...

UUH...

ユッサ

ユッサ...

ユッサ

mangapanda
read first at
mangapanda.com

ポ

ポ

ポ

ゴッ!
TU MADRE...
SOLÍA SER... UNA PERSONA IMPORTANTE...
¿SABES QUE VA A VENIR UN NUEVO REY A ESTE PAÍS?
EL NUEVO REY ESTÁ INTENTANDO...
...CAPTURAR A TODA LA GENTE QUE ERA IMPORTANTE.
TIENES LA SANGRE DE TU MADRE...
...ASÍ QUE TAMBIÉN TE QUIERE CAPTURAR.
NO PUDE PROTEGER A TU MADRE, PERO...
¡¡...TE PROTEGERÉ A TI, AUNQUE ME CUESTE LA VIDA!!
¡¡ESTARÉ A TU LADO!!
¡¡¡HASTA EL MOMENTO EN EL QUE POR FIN SEAS FELIZ!!
mangapanda
read first at mangapanda.com
Shinshin Fansub
mangapanda

¡¡TE ODIO, NO PUDISTE PROTEGERLA!!

.....

¡¡QUIERO A MI MADRE...!!

mangapanda
read first at
mangapanda.com

¡NO PUEDES! EL PUEBLO Y TU CASA..

¡¡..ESTÁN OCUPADOS POR LOS AMIGOS DEL NUEVO REY!!

ME VOY A CASA.

トボ トボ...

¡¿DÓNDE VAS, REBECCA?!

SOOOB

¡¿Q-QUÉ TAL ESTO?!

.....

DOFLAMINGO!!

DOFLAMINGO!!

DOFLAMING-SAMA!!

わあああああ

Shinshin Fansub
animeymanga.com

¡¡¡VOY A TRAER...

...¨SALUD¨ A ESTE PAÍS!!!

わぁぁぁぁぁぁ

LA FAMILIA REAL RIKU QUIÉN HABÍA ESTADO GOBERNANDO ESTE POBRE PAÍS DURANTE CIENTOS DE AÑOS...

¡¡¡...AL FINAL FUE TAN DESPRECIABLE QUE INCLUSO INTENTARON ROBAR TU DINERO Y PERTENENCIAS PARA ELLOS MISMOS!!

¡¡¡SON PERROS SALVAJES, REBECA!!!

GRRRRR

KYAAH!!

¡LOS JUGUETES TAMBIÉN PUEDE TRABAJAR!

NECESITO DINERO.

mangapanda
read first at
mangapanda.com

SOL

mangapanda
Shinshin Fansub
shinshinmanga.com

mangapanda read first at mangapanda.com
Shinshin Fansub
Animeymange.com

mangapanda
read first at mangapanda.com
Shinshin Fansub
animeymanga.com

OH, BUENOS DÍAS.

BUENOS DÍAS, SR.SOLDADO.

WAAH.

mangapanda
mangapanda
read first at
mangapanda.com

ドカ!!

バキ!!

ヒク

ヒ-

Shinshin Fansub
EnlightenedAngel.com

ふぅん…!!

AH!!!

VAMOS A POR ELLA Y A VENDER-LA.

UNA HUÉRFANA.

NO TIENE FAMILIA QUE SE PREOCUPE DE ELLA.

mangapanda
read first at
mangapanda.com

GYAAAAHH!!!

HOOOHHH!!!

REBECCAA!!!

¡JEJEJEJ! ESTAMOS BIEN. ¡ENCONTREMOS OTRA CASA!

LO SIENTO, ME CONVERTÍ EN UN HOMBRE BUSCADO...

WANTED

¡¡SR. SOLDADO!!

¡¡¡DESTRUID A ESE JUGUETE!!!

!!!

mangapanda
Shinshin Fansub
shinshinmanga.com

mangapanda

¡ESTÁ BIEN, ESTÁS AQUÍ PARA PROTEGERME!

¡TE ENSEÑARÉ A LUCHAR!

¡¿QUÉ PASA SI PASA ALGO CUANDO NO ESTOY CONTIGO?!

...EN LA MISMA CASA QUE TÚ.

UN DÍA QUIERO VIVIR...

SOL

MI MADRE ME DIJO QUE ES MALO HACER DAÑO A LA GENTE...

¡¡TE MOSTRARÉ UNA FORMA DE QUE NO ACABES TÚ MISMA CON DAÑO!!

¡¡VEN!!

YAAH!!

mangapanda
read first at
mangapanda.com

SIEMPRE ESTUVISTE A MI LADO...

Y SIEMPRE ME PROTEGISTE...

Shinshin Fansub

¡¡AQUÍ ESTÁN!!

¡¿ESTÁIS TODOS LISTOS?!

¡¡¡NUESTRA HERMOSA ESPADACHINA DEL COLISEO!!!

¡¡¡"LA PRINCESA MISTERIOSA"!!!

¡¡¿DÓNDE ESTÁ LA PARTICIPANTE...

...QUE SERÁ CAPAZ DE ENCENDER TODO ESTE LUGAR?!!

mangapanda
read first at
mangapanda.com

¡¡POR FAVOR, NO MUERAS SR. SOLDADO...!!

OOH...!!

¡¡YO TAMPOCO...

EN EL PRÓXIMO CAPÍTULO, LA SERIE SE TOMA UN DESCANSO Y VOLVERÁ EN LA EDICIÓN 44.

CH 721 END

ONE PIECE

¡¡MUERE, REBECCA!!

¡¡HOY TE MATARÉ!!

...VOY A PERDER!!

Shinshin Fansub
EnimeYmanga.com

mangapanda

BOOOOOOO!!!

¡¡¡MUERE!!!

¡¡HEREDERA DEL REY RIKU!!

¡¡PARIENTE DE UNA FAMILIA DE BES-TIAS!!

mangapanda
read first at
mangapanda.com

¡¿EH?! ¡¿POR QUÉ LA ODIAN TANTO?!

¡ES UNA BUENA PER-SONA! ¡¡NO PUEDE SER!!

¡ME TRAJO COMIDA!

LO SÉ.

GULP!!

¡¡¡PERO EL ABUELO DE RE-BECCA, EL "REY ANTERIOR", ERA REALMENTE ODIADO POR TODO EL PAÍS!!!

BURLAS SIN CORAZÓN...

.....

Shinshin Fansub
EnmeyMenge.com