

DISFRUTA LA  
LECTURA

No somos traductores, somos difusores



Absorbiendo  
Mangas

VISITANOS EN:

[www.facebook.com/AbsorbiendoMangas](http://www.facebook.com/AbsorbiendoMangas)  
[www.absorbiendomangas.blogspot.mx](http://www.absorbiendomangas.blogspot.mx)

Y enterate de nuestras actualizaciones

YUYU HAKUSHO

# 山遊白書

13 LOS SUCESORES DE SAKYOU!!



富樫義博  
YOSHIHIRO TOGASHI

# YUYU HAKUSHO

Yoshihiro Togashi

PARA LA EDICION ARGENTINA

AGUSTIN GOMEZ SANZ  
TRADUCCION

CYNTHIA HAJDINJAK  
RETOQUE DE ONOMATOPEYAS  
Y LETREADO

MARCELO VICENTE  
GRACIELA ESCOBAR  
COORDINACION

JAVIER HEREDIA  
PAULA VENTIMIGLIA  
ANDREA PONTONI  
PABLO BROQUA  
LEONARDO GUTIERREZ  
MAXIMILIANO GOMEZ  
DISEÑO GRAFICO



ESTE LIBRO CONTIENE INTEGRO EL TOMO #13 RECOPIULATORIO JAPONES

YU YU HAKUSHO Vol 13

Una publicación de Editorial Ivrea S.A.

Aisina 98 C.C. 42, San Isidro  
Buenos Aires, Argentina

Presidente y Dirección Editorial: Leandro Oberto  
Vice-Presidente y Editora Responsable: Marina Fornaguera  
Distribuido en Kioscos Argentinos por:  
Pablo Santoro, Homero 1048, Cap Fed. (Capital y GBA)  
DISA, Luis Saenz Peña 1832 Cap Fed. (Resto del país).  
ISBN OC: 987-562-231-1 - ISBN #13: 987-562-453-5  
Planta Impresora: T-Tres Productora Gráfica  
Diciembre 2005 - Printed in Argentina.



"YU YU HAKUSHO"  
Copyright © YOSHIHIRO TOGASHI 1993  
All rights reserved.

First published in Japan in 1993  
by SHUEISHA Inc., Tokyo  
Spanish translation rights in Argentina arranged by  
SHUEISHA Inc. through CLOVERWAY, INC.

IVREA

# 最後のフルパワー!!の巻



## CAPÍTULO 1: EL PODER MÁXIMO FINAL!!



### YOSHIHIRO TOGASHI

#### SOBRE MÍ

(3) - CONTINUACIÓN DEL ANTERIOR -

TAMBIÉN ME GUSTA YOSHIE OKUYAMA,  
Y TAMBIÉN YUMI TAMAGAWA, Y TAMBIÉN  
EMI WAKUI, Y TAMBIÉN AKIKO URAE,  
Y TAMBIÉN TAMAYO SHIMADA,  
Y TAMBIÉN HIKAKO YAMASHITA, Y TAMBIÉN  
CHARA, Y TAMBIÉN MASAKO NATSUME, Y  
TODAVÍA ME QUEDAN MUCHAS MÁS PARA  
NOMBRAR. PUEDEN VER QUE TENGO EL  
VIGOR DE UNA BESTIA, AUNQUE YA ESTOY  
UN POCO CANSADO.... SÍ, ESTOY CANSADO...  
MEJOR ME TIRO A DESCANSAR... AUNQUE  
TODAVÍA NO TERMINÉ EL CAPITULO...

# 最後のフルパワー!!の巻

CAPÍTULO 1: EL PODER MÁXIMO FINAL!!



PELEEMOS!!



MI MÁXIMO PODER! EL 100% DEL 100%!!



N-NO PUEDE SER...



SIGUE TRANSFORMÁNDOSE!!



NO ME IMPORTA SI TERMINO MUERTO!!



AUNQUE GANE CUALQUIERA DE LOS DOS...

CON ESTO SE TERMINA!!

ES ENORME!!



NECESITO MÁS FUERZAAAA!!

TODAVÍA NO...!!



YUSUKE!!



ES UNA CANTIDAD DE ENERGÍA ABSURDA!!

VA A USAR TODA FUERZA VITAL...!!



ABANDONAR...?

O QUERRÁS DECIR ESCAPARSE?



SI NO LO HACÉS NUNCA VAS A AVANZAR!!

TENÉS QUE APRENDER A ABANDONARLO TODO!!



TENGO QUE CONCENTRAR TODA MI FUERZA...



VOY A PONER TODO MI SER EN ESTE DISPARO...

ESTE ÚNICO DISPARO VA A DECIDIR EL DUELO...!!



NGUU-  
UOOOHH-  
HHH!!



TOMÁ  
ESTOO-  
OOOOO!!



MMGGHH!!



SALGAN DE ATRÁS DE TOGURO!!

SALGAN DE AHÍ!!!



ES LA PRIMERA VEZ QUE TOGURO SE DEFIENDE A PLENO!!

ESTÁ LISANDO LAS DOS MANOS?!



YUSUKE YA NO PUEDE MÁS...



ES EL FINAL!!



POR FAVOR QUE GANE!!





WAAAAARRROOH!!



NO TIENE  
FUERZAS  
PARA HACER  
NADA!!



PERDÉ DE  
UNA VEZ!!





DE HABER SOBREPASADO MI 100%..?

SERÁ ESTO EL RESULTADO..

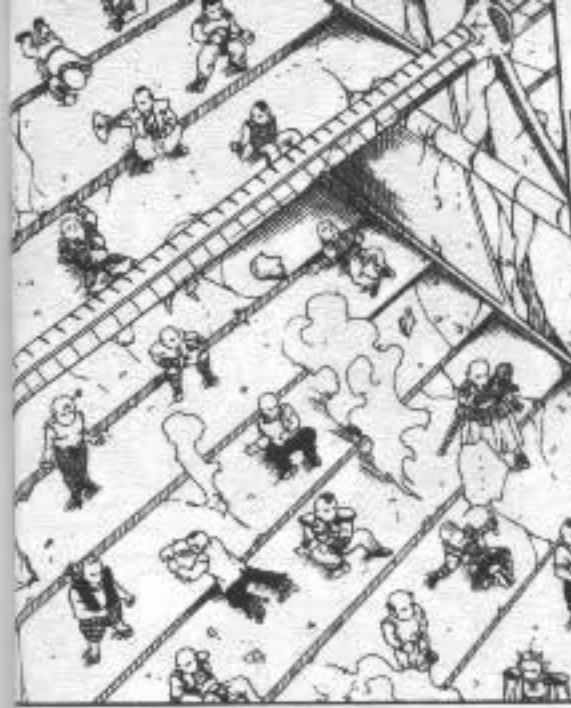

TE DOY LAS GRACIAS, URAMESHI..

ES LA PRIMERA VEZ QUE PUDE UTILIZAR TANTA FUERZA..

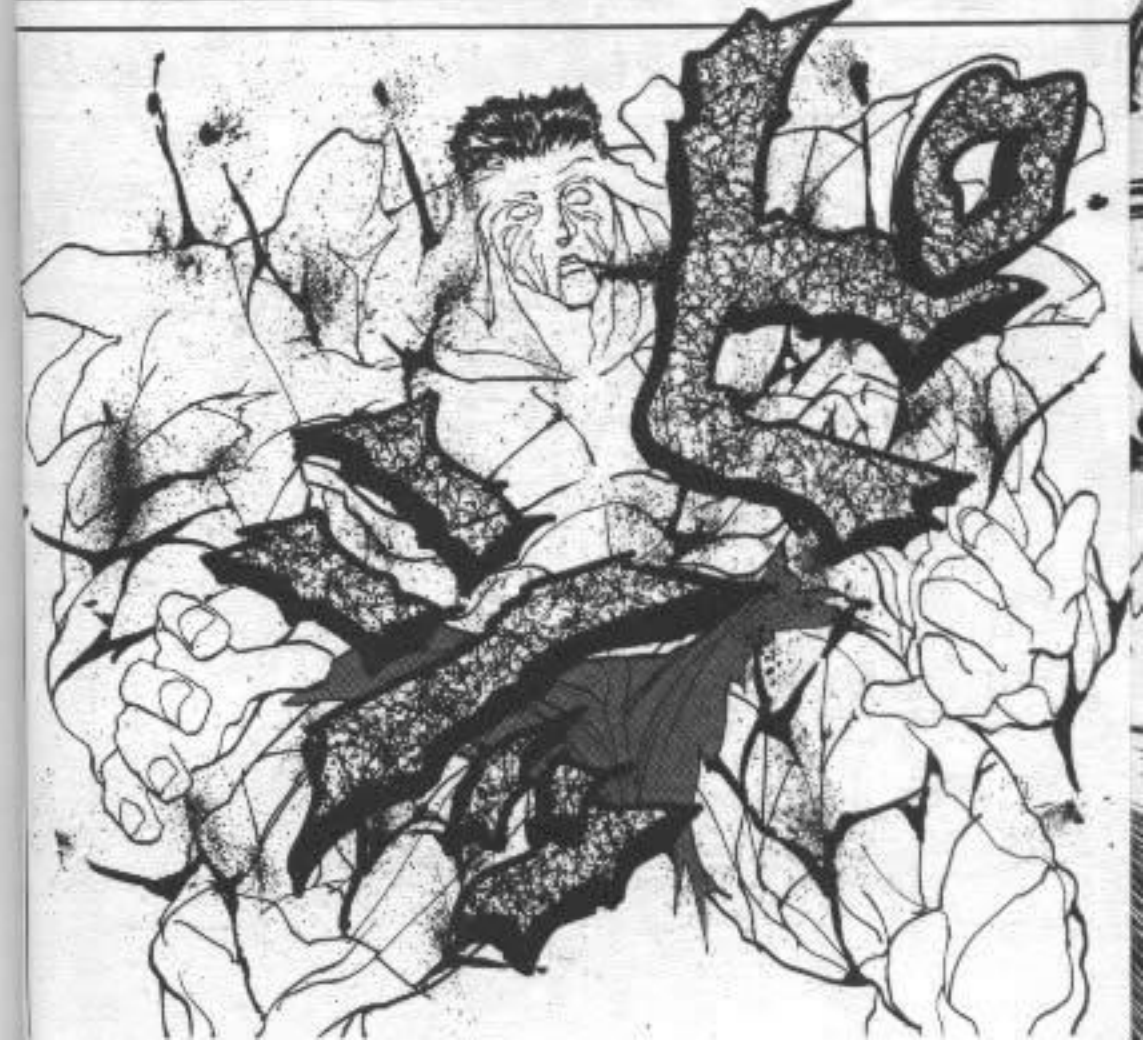
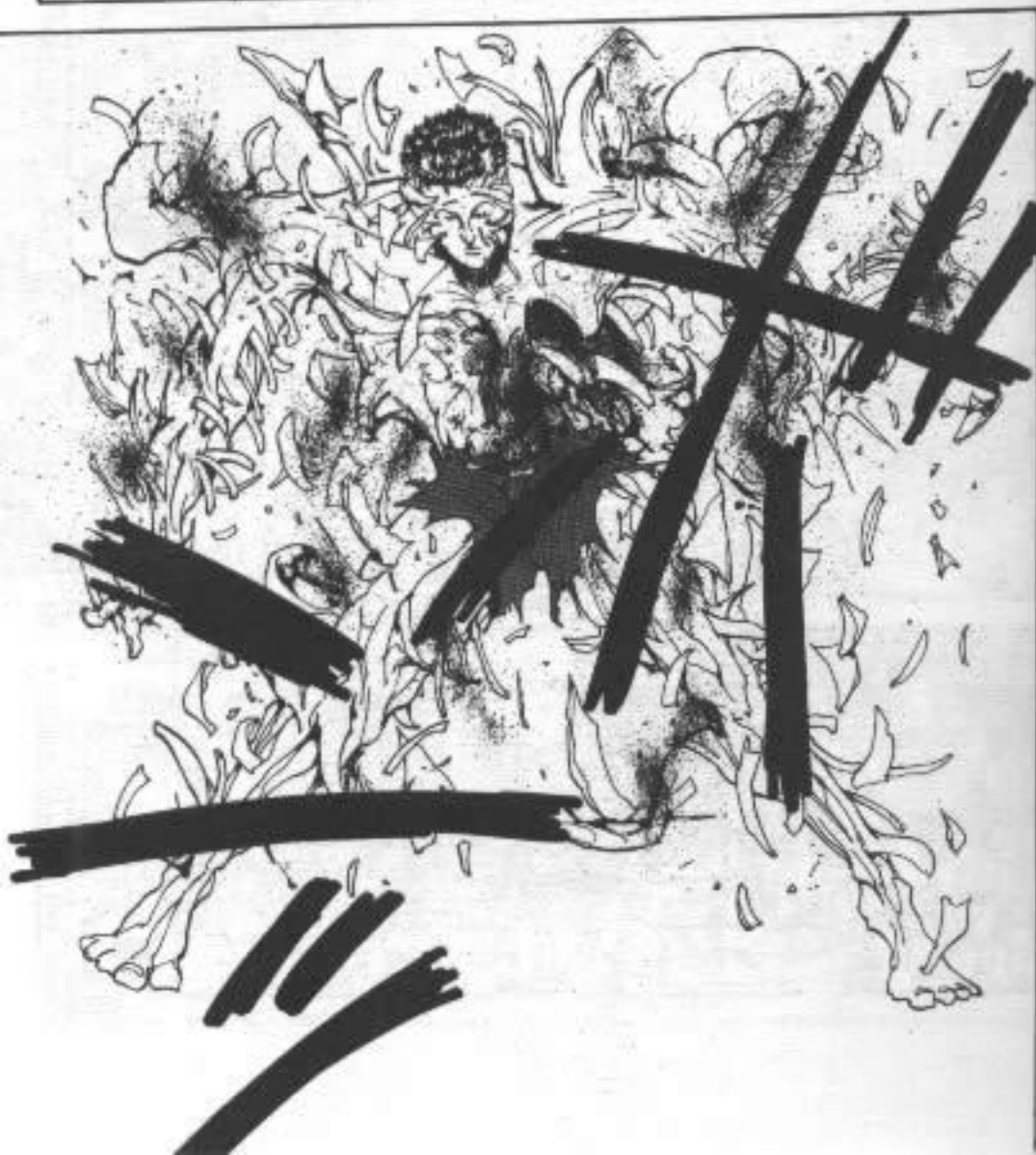



VICTORIA DEL  
PARTICIPANTE  
URAMESHI!!



EL PARTICIPANTE  
URAMESHI ES EL  
VENCEDOR!!



YUSUKE!!



一番の望み!!の巻

CAPÍTULO 2: EL DESEO MÁS IMPORTANTE!!



PUTA MADRE!!

PUTA MADRE...

AGUANTÁ !!

YUSUKE !!

QUÉ PUEDO HACER POR ÉL..?!

AHORA QUÉ LE DIGO A KLIWABARA?!

LO VEN- CISTE!!

GANASTE, YUSUKE!!

ESTOY VIVO...?

QUÉ MIERDA HAGO AHORA?!

LO MATARON EN FRENTE MÍO Y NO HICE NADA...

YUSUKE...

P-PUTA MADRE...

FUE UN DISPARO MAGNÍ- FICO!!

¡¡ PUDISTE GANAR!!



EN ESE MOMENTO...



CALMATE UN POCO Y ESCUCHAME...

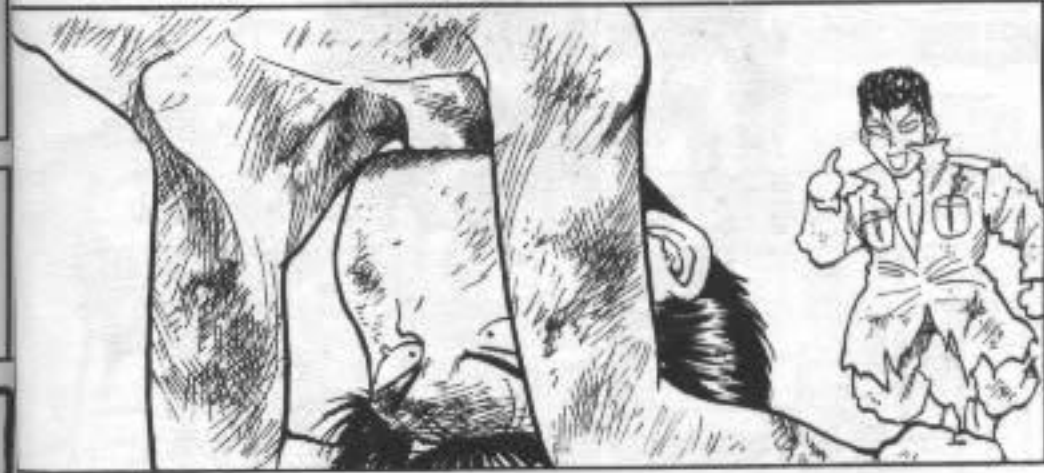

KIWABARA!!



PERO NO LE DIGAS NADA A YUSUKE...



NO TE PREOCUPES, NO ME DIO EN NINGUN PUNTO VITAL...



TODO BIEN?

EY!!



TOGIURO...



JODETE POR FLOJO.

JEH!



NO HUBIERAMOS NECESITADO ENGAÑARTE.

TE HUBIERAS PUESTO LAS PILAS DESDE EL PRINCIPIO.



TODOS LIS-TEDES ME ENGAÑARON..

MIERDAAA..



NO HACE FALTA QUE ME HAGUES...

PERO FUE SOLO PORQUE DEJÓ QUE LE PEGARA...

KIWAJABARA ELEVO SU DEFENSA MAS DE LO NORMAL Y EL GOLPE NO PENETRO SU CORAZON.



NUNCA VAMOS A SABER LA VERDAD..



QUERÍA SER VENCIDO POR YUSUKE..

AUNQUE TUVIERA QUE SER EL VILANO..



PUEDA QUE TOGIURO NUNCA HAYA TENIDO LA INTENCION DE MATARLO..

PRESENTO QUE EL SIEMPRE QUISO QUE LAS COSAS TERMINARAN ASI..



SE SUPONE QUE ESTABAS CANSADO!!

AYYYY!!

ES LA SEGUNDA VEZ QUE ME ENGAÑAS KIWAJABARA!! VAS A MORIR POSTA!!

LIPS..

ARGH! MORITE DE UNA VEZ!!



POR QUÉ TOGIURO NO LO MATÓ?

AHORA QUE LO PIENSO..



AH..



YUKINA  
ESTÁ EN  
PELIGRO!!

AAAAHHHH!!

TODAVÍA  
QUEDABAN  
TANTOS?!

WAAH!!

JUNTO CON-  
MIGO Y MIS  
AMBICIONES.

ESTE ESTADIO  
VA A EXPLOTAR  
MUY PRONTO.

NO IMPORTA  
SIGÁMOSLO

AHORA  
QUÉ LE  
PASA?

SIAM SIAM SIAM

SALGAN  
DEL  
MEDIOOO!!

ESE TÚNEL  
HABRÍA HUNDI-  
DO A TODA LA  
HUMANIDAD EN  
UN INFIERNO...

JEJE-  
JEH...

HAHA-  
HAHA...

CÓMO ME  
HUBIERA  
GUSTADO  
VERLO...

RAJEMOS POR  
EL AGUJERO  
QUE HIZO  
URAMESHI!!

WAAAHH!! NI  
LOCO ME  
QUEDO ACÁ!!



YUKINA...!!



NO  
PIERDAN  
TIEMPO.

¡¡VÁYAN-  
SE



s-sí...

MUCHAS  
GRACIAS.



KEIKOOO!  
HOLA AAA!!

DESPERTA-  
TEEEEE!!



DÓNDE  
ESTÁ LA  
SALIDA?!

HACÍA FALTA  
HACER VOLAR  
TODO EL  
ESTADIO?!



ESTÁ EN  
ESTADO  
CATATÓNICO!!

KEIKO  
NECESITA  
AYUDA!!

YUKINA,  
ACÁ  
ESTOY!!

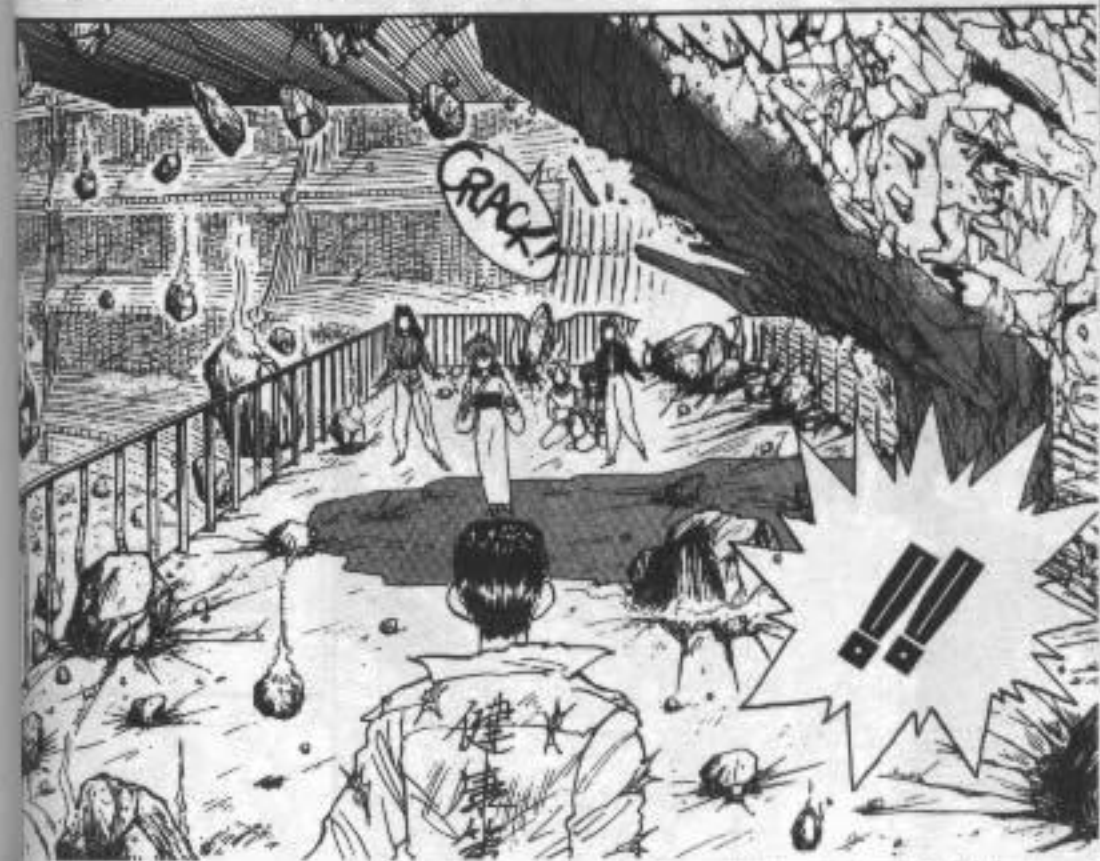

CRACK!

!!



AHORA YUSUKE QUEDÓ CATATÓNICO...

¡QUE CUEL!

¿QUÉ HICIE?

EH?

¿DÓNDE ESTOY?



POR QUÉ TUVO QUE TERMINAR ASÍ?!

ズズズズズ



CRUMBLE



¡YA GANÉ! ME ESCUCHÁS?!

¡DESPERTATE DE UNA VEZ!!

¡NOVIE, NOVIE!



¡KEIKO TODAVÍA NO SE MUEVE!!

¡QUÉEE-EE?!



¡POR ACÁ! ¡RÁPIDO!!



¡DESPERTATE, CARAJO!!

¡APURATE, PENDE-JAAA!!



AY-AY-AYYYY!!

AY...



ESO ME DOLIÓ, ESTÚPIDO!!



SI YA ESTÁS CONSCIENTE SALÍ DE ENCIMA MÍO!!



SE ACABÓ. SÍ...



OUCH, Y SI ME MATABAS ?!

CON ESO TE VAS A MORIR, IDIOTA?



ES VER- DAAAAA- AAAAAA!!





GANAAA-  
MOOOO-  
OOOOS!!

EY, VIE-  
JAAAAA!!



ES POR SER  
INVITADOS...

TSK ES  
VERDAD...



SALVO QUE  
AHORA NO  
TIENEN A QUIÉN  
RECLAMARLO,  
NO?

LOS CAMPEONES  
NO TENÍAN  
DERECHO A  
PEDIR UN DESEO  
CADA UNO?!



IGUAL NO  
PODÍAN  
CUMPLIR EL  
ÚNICO DESEO  
QUE QUERÍA...

ESTÁ BIEN,  
NO IMPOR-  
TA...



.....



# 戸愚呂の償い!!

## の巻

LISTO, YA  
ESTAMOS.

CAPÍTULO 3: LA EXPIACIÓN DE TOGURO!!





YA VEO...



PARA GENKAI ES LO MISMO...

A PARTIR DE AHÍ CADA UNO TOMA SU PROPIO CAMINO. ESO ES LA MUERTE.



EN REALIDAD NO ME IMPORTA!! HAY QUE SEGUIR VIVIENDO!!

BUENO YA FUE, AHORA DA IGUAL!!

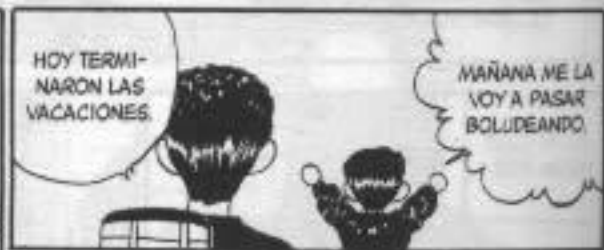

HOY TERMINARON LAS VACACIONES.

MAÑANA ME LA VOY A PASAR BOLDEANDO.



SE RE-NOTA QUE SE HACE EL BOLUDO...

TSK...

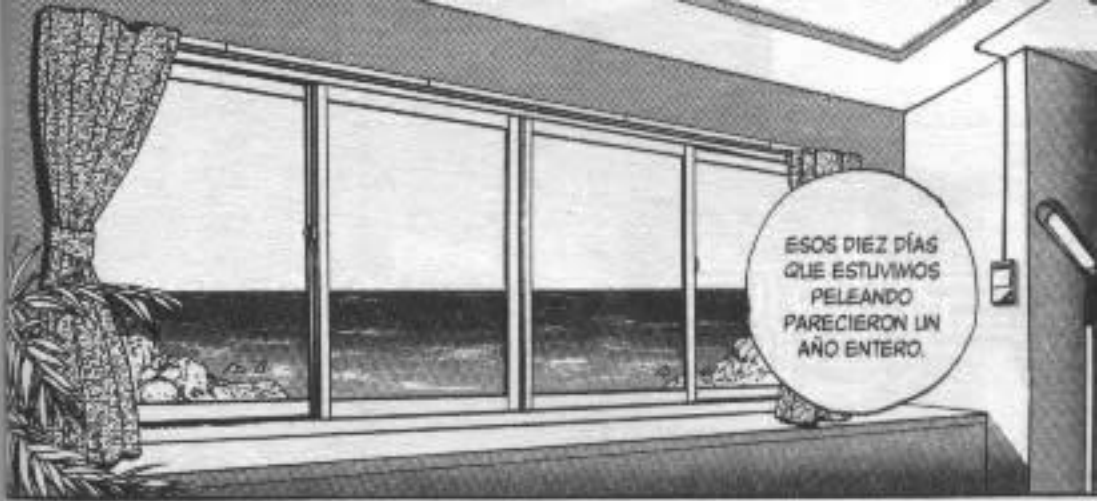

ESOS DIEZ DÍAS QUE ESTUVIMOS PELEANDO PARECIERON UN AÑO ENTERO.



ME CAGUÉ TODO CUANDO PUSO LA CARA DE LA VIEJA.

AH, ÉL TAMBIÉN SE SALVÓ.



FEUP

FIP FIP FIP

ES COMO UN TELÉFONO AL MUNDO ESPIRITUAL. CONVIÉRTETE EN LA VIEJA...



FLAP FLAP FLAP FLAP P.S.



CÓMO QUE NO?



YA NO DEBE PODER HACERLO...



ALGUIEN EN EL MUNDO ESPIRITUAL PUEDE COMUNICARSE CON ESTE MUNDO, PERO NO PUEDE QUEDARSE MUCHO TIEMPO...

EL MUNDO ESPIRITUAL ES COMO UNA PARADA INTERNEDIA ENTRE LOS VIVOS Y LOS MUERTOS...

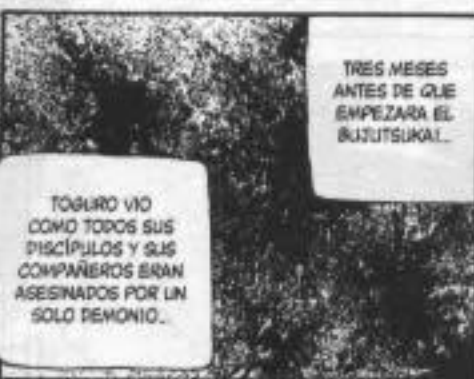

MUNDO ESPIRITUAL...



SUS ACCIONES FUERON TOTALMENTE ILÓGICAS.



NO LOGRO COMPRENDERLO.

SU DESEO POR HABER SALIDO CAMPEÓN FUE QUE LO CONVIRTAN EN DEMONIO..



EN LA FINAL DEL TORNEO, TOGIURO LOGRÓ MATAR A KAIREN..

A PARTIR DE AHÍ SU VIDA FUE UNA TORTURA, CON LA EXCLUSA DE BUSCAR AL MÁS FUERTE PARA EXPIARSE.



SUPONGO QUE SU SENTIMIENTO DE CULPA NO DESAPARECIÓ AUNQUE GANÓ EL TORNEO Y VENGO A SUS DISCÍPULOS..



QUÉ TIPO MÁS NECIO..



SHAK

ÉL FUE A AVISARLE A TOGIURO QUE ERA EL PRÓXIMO "INVITADO" DEL TORNEO Y DE PASO DEVORÓ A SUS DISCÍPULOS..



FUE UN DEMONIO LLAMADO KAIREN Y ERA CANDIDATO A SER CAMPEÓN DEL BUTTUSUKAI..

EN ESE MOMENTO TOGIURO FUE INCAPAZ DE HACERLE FRENTE Y PERDIÓ..

DESPUÉS DE ESO DESAPARECIÓ POR TRES MESES.



EXACTAMENTE.

PERO AL FINAL LO PERDIÓ TODO..



ÉL SE CREÍA EL MÁS FUERTE..



PERO AHORA A DENTRO DE SU CORAZÓN SE ALBERGABA UN DEMONIO.

EL DÍA ANTERIOR AL TORNEO, TOGIURO APARECIÓ FRENTE A GENKAI Y EL RESTO DE SUS COMPAÑEROS INVITADOS



ADIVI-  
NASTE  
BIEN.



ESTÁS  
SEGURO..

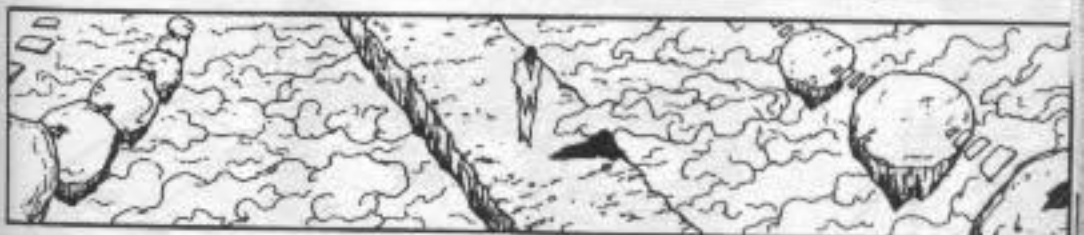
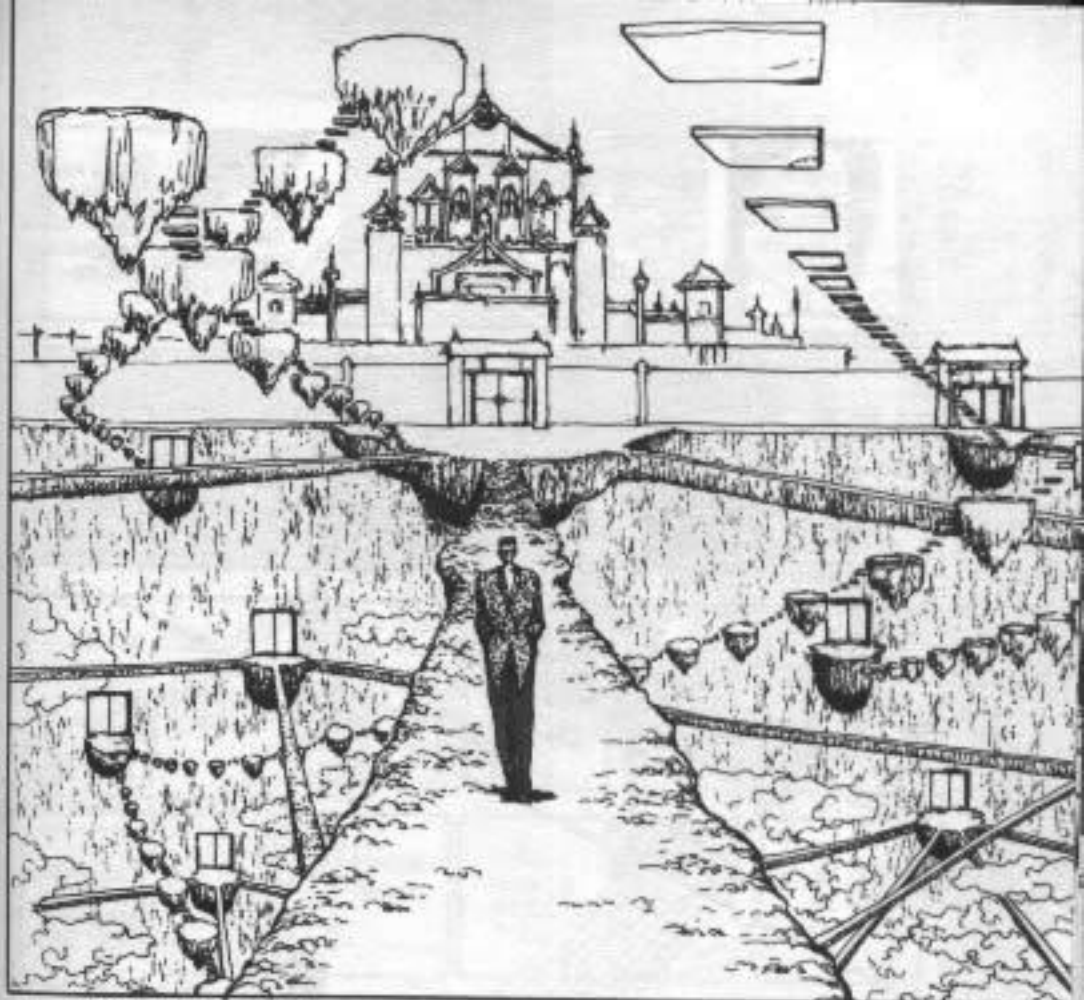
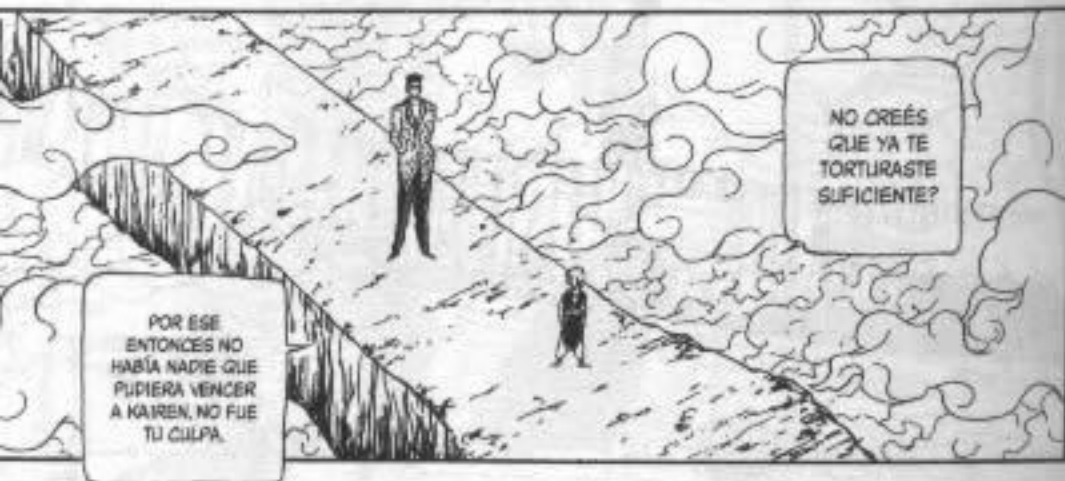

YUSUKE  
URAMESHI  
TODAVÍA TE  
NECESITA.

VOS TODAVÍA  
TENÉS COSAS  
QUE HACER.

TENÉS QUE  
SEGUIR  
GUIÁNDOLO.

PERO SI  
PIERDE EL  
CAMINO VA A  
TERMINAR  
COMO YO.

ESTOY SEGURO  
DE QUE  
TODAVÍA  
PUEDE SER  
MÁS FUERTE.

HASTA EL  
ÚLTIMO  
MOMENTO...

INCLUSO MUERTO  
SEGUÍS SIENDO  
EL MISMO DE  
SIEMPRE...

SIGUE PRE-  
OCUPADO POR  
EL RIVAL CON-  
TRA EL QUE  
PERDIÓ...

SOS UN  
GRAN  
IDIOTA...

NO ESTIVO  
BIEN YA?

INCLUSO  
DESPUÉS DE  
GANAR EL TOR-  
NEO SEGUÍS  
CARGANDO LA  
CULPA...

ESTOY  
AGRADECIDO  
DE QUE HAYA  
SUCEDIDO ESE  
INCIDENTE

GRACIAS A LO  
QUE PASÓ PUEDE  
ENCONTRAR AL  
MÁS FUERTE.

NO ES  
ESO.

MENTIRA!!

YA NO  
CARGO CON  
ESA CULPA.

GENKAI...

DEJÁ DE  
PREOCU-  
PARTE POR  
MÍ.

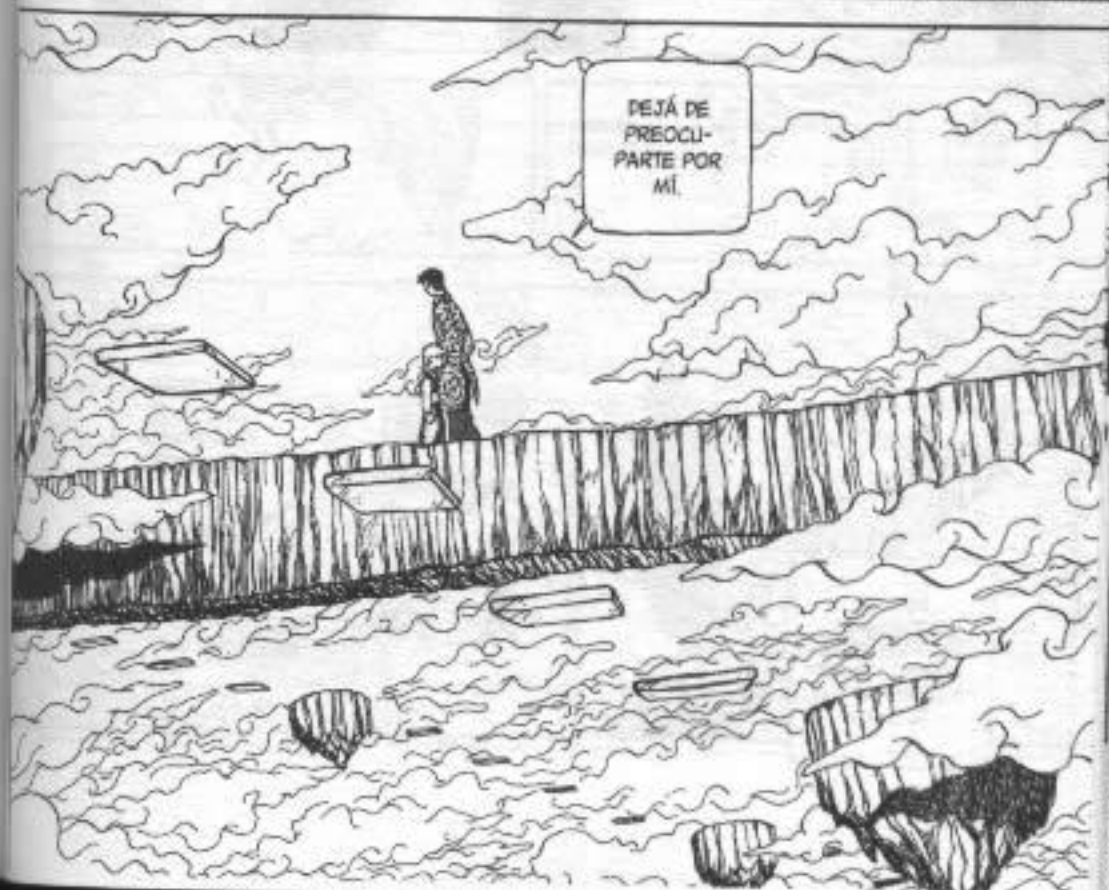



GRACIAS POR  
TODO LO QUE  
HICISTE POR  
MÍ...

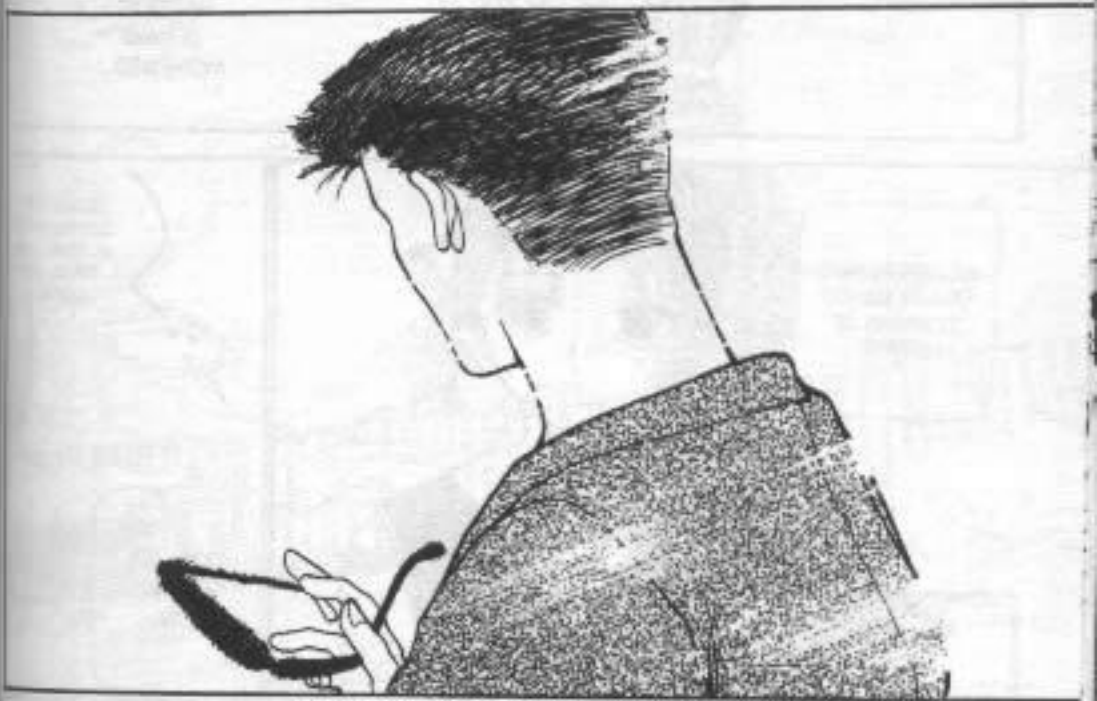
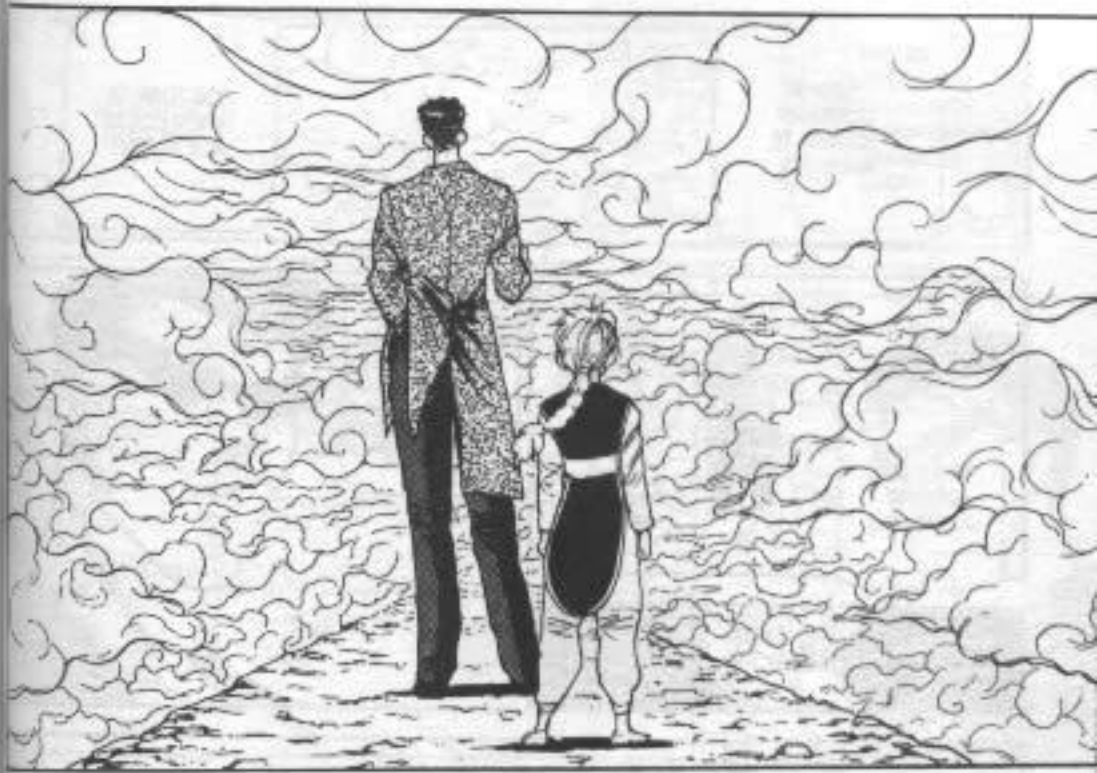

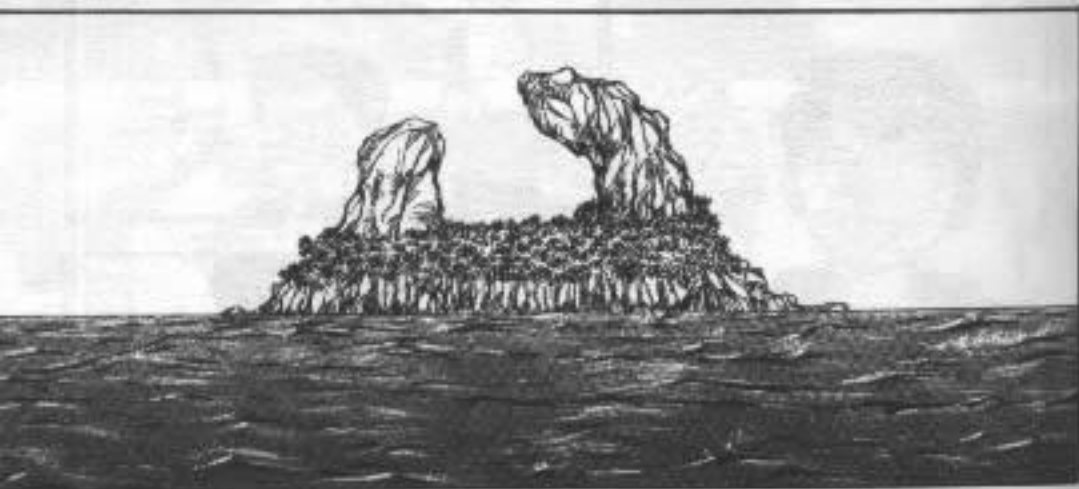

ES UN COMPLETO  
IDIOTA...

REALMENTE...





SIIIIIII!!!

VOLVEMOS CON EL TRIUNFO A CASA!!



EY, QUÉ POCOS CONSIDERADOS...



ESA VOZ..

EH?



FINALMENTE NOS DESPEDIMOS DE ESTA ISLA..



NOS VAMOOO-OOS!!

AH, AHÍ VIENE EL BARCO.



JOYA!!



VÁMONOS

SALGAMOS DE ACÁ



RÁPIDO.

VAMOS..

Y ASÍ SE BAJA EL TELÓN DEL BULTITSUKAI DE LA OSCURIDAD, CON EL EQUIPO URAMESHI COMO CAMPEÓN.

SIN EMBARGO EN ESTA ISLA SOBREVIVIO ALGUIEN QUE RETOMARÍA LAS MALIGNAS AMBICIONES DE SAKYU.

VIEJAAA !!

EN AQUEL MOMENTO YUSUKE Y LOS DEMÁS NO SE DIERON CUENTA.

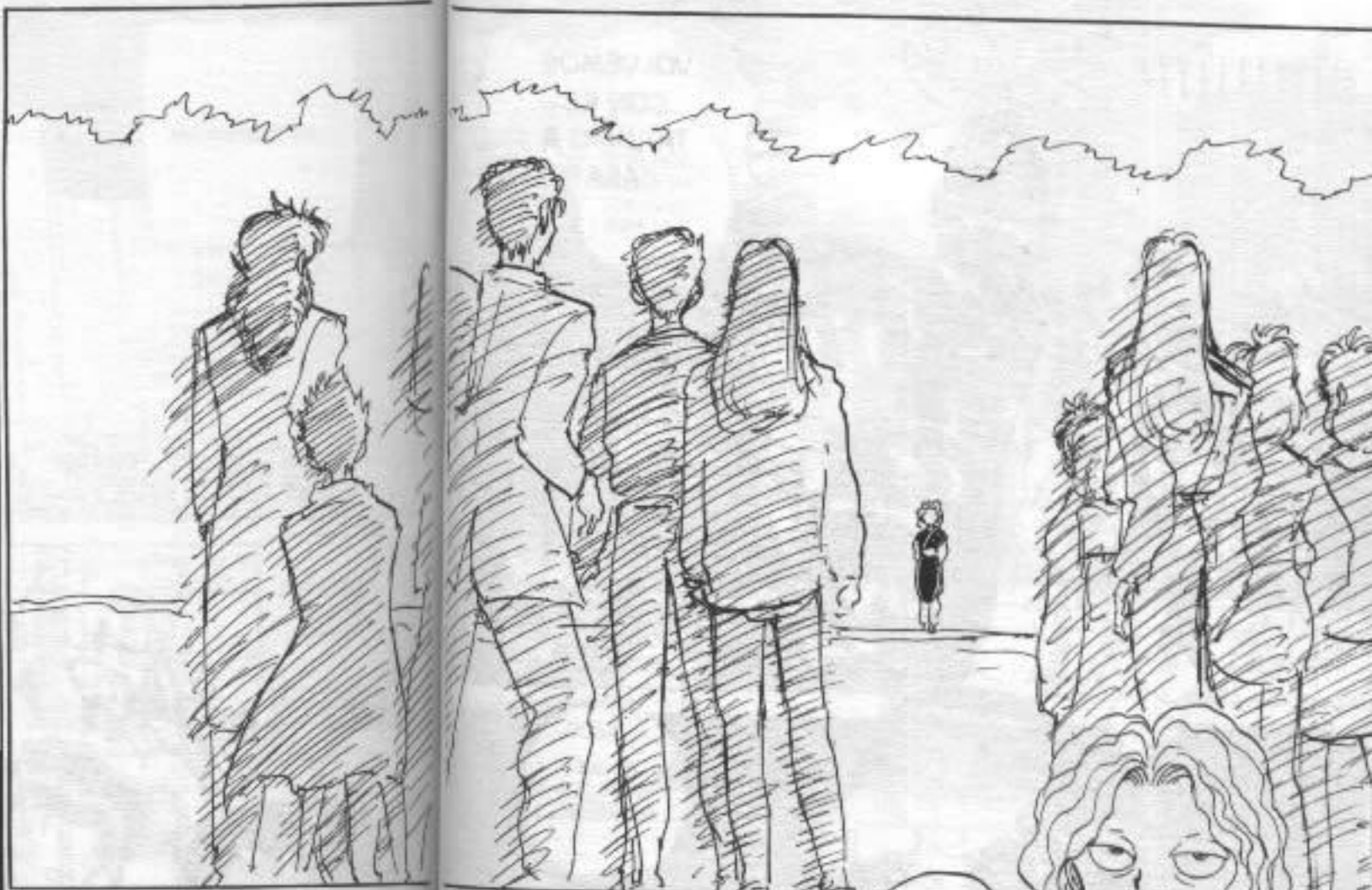

MIL DISCULPAS, MAESTRO TSUNOMARU...

MMMMMHHHH...

MMMMMHHHH...

# 領域、によごそ//の巻

LLEGÓ UN INFORME DE QUE ESTÁN PASANDO COSAS RARAS EN EL MUNDO DE LOS HUMANOS.

TONTA! ESTOY PEN-SANDO!!

ESTÁ CONSTI-PADO, SR. KOENMA?

MHHH, NO LO COMPRENDO BIEN, ES LA PRIMERA VEZ QUE VEO ALGO ASÍ.

ESTA VEZ NO SE TRATA DE UN DEMONIO.

NO SERÁ QUE ESTÁ UN POCO ABURRIDO?

DESPUÉS DEL BUSHITSUKAI TODOS LOS DEMONIOS QUEDAN MUY CALMADOS.

## CAPÍTULO 4: BIENVENIDOS AL "TERRITORIO"!!



「領域」に

ようこそ!! の巻



CAPÍTULO 4: BIENVENIDOS AL "TERRITORIO"!!!

CONTACTÁ  
RÁPIDO A  
YUSUKE,  
BOTAN.





HEY!

**BOTAN!!**

OTRA VEZ TE PUSISTE UN UNIFORME PARA INFILTRARTE?!



AHORA QUE LO PIENSO...

YA ESTAMOS EN TERCER AÑO...



CALLATE!!

FELICITACIONES POR TU MILAGROSO PASE DE AÑO!!



LHH...

NO ESTABAS VESTIDO CON EL UNIFORME DE VERANO?!



LES SIGO CONTANDO?

QUÉ NO FUE IDEA DE KOENMA?

AUNQUE TÚ TAMBIÉN USA EL UNIFORME DE VERANO...

ME ESTARÁ DICRIENDO LA VERDAD...?



SÍ, FUE EN INVIERNO PERO HACÍA CALOR...

LA VERDAD ES QUE...

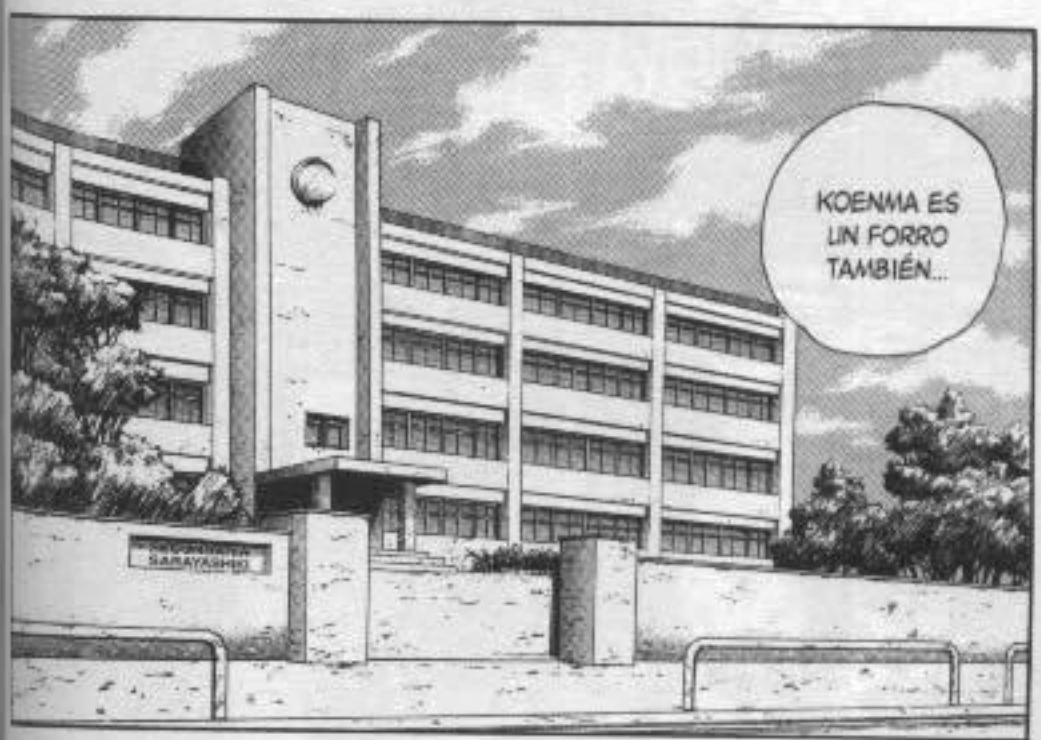

KOENMA ES UN FORRO TAMBIÉN...



SABÍA QUE ÍAMOS A PEDIR ESO SI GANÁBAMOS.

SEGURO QUE CUANDO SE ENTERÓ DE QUE LA VIEJA HABÍA MUERTO...



PERO EN REALIDAD LA HABÍA CONGELADO PARA REVIVIRLA.

ME DIJO QUE HABÍA ENTERRADO A LA VIEJA...



WAAH?!

EN REALIDAD ESA NO FUE IDEA DE KOENMA.

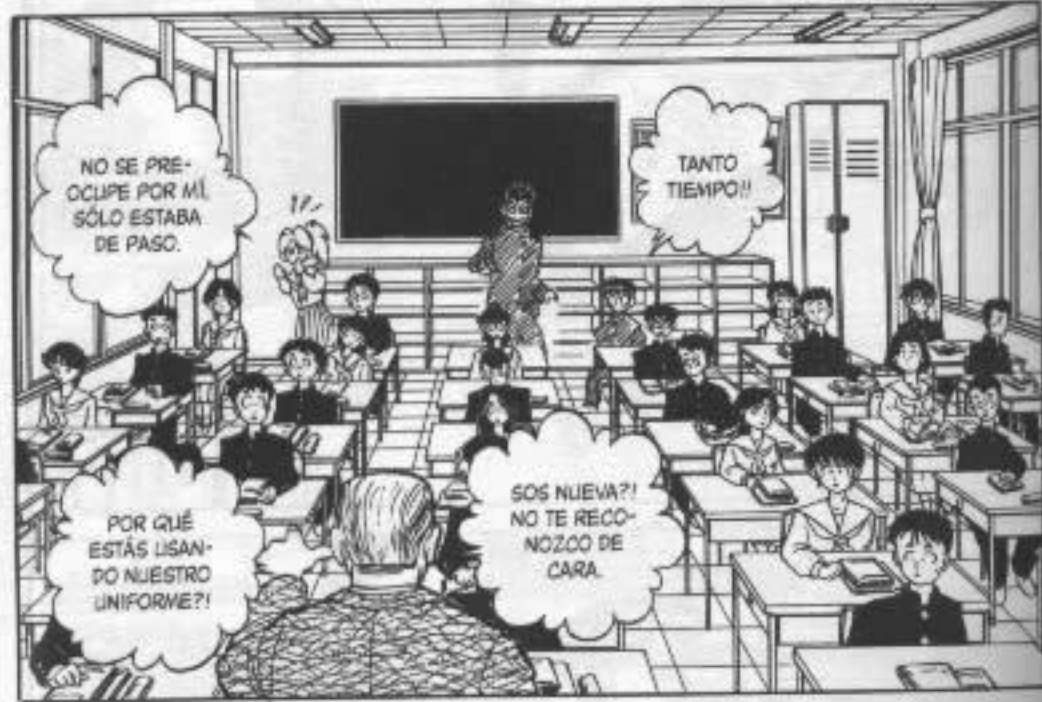

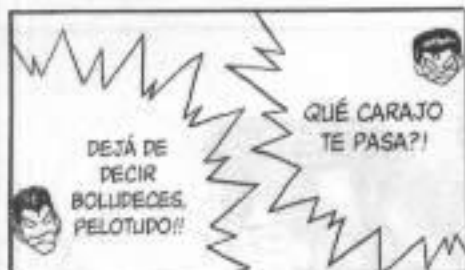

QUÉ CARAJO TE PASA?!



NO PUEDO USAR MI SEXTO SENTIDO.





DEJÁ...

NO SALUDAN AL GRAN KAZUMA KUJIBARA?



DÓNDE QUIEREN PELEAR?

NO NECESITAN UNA EXCLUSA.



URAMESHI!!

OK



EN ALGÚN LUGAR AMPLIO...

TE PARECE EL BALDÍO DE ATRÁS?

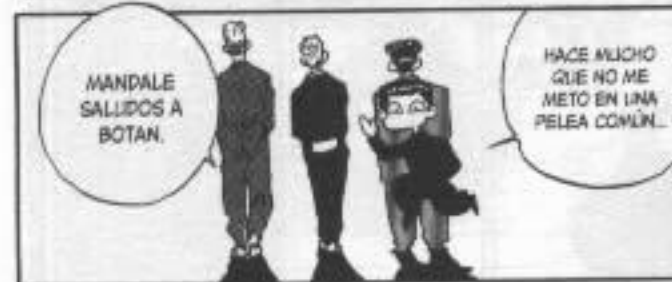

MANDALE SALUDOS A BOTAN.

HACE MUCHO QUE NO ME METO EN UNA PELEA COMÚN.



PIENSA PELEAR CONTRA HUMANOS COMINES CON SU FUERZA?

NO TIENE REMEDIO ESTE BOLLIDO...



YUSUKE URAMESHI?



TENÉS UN MINUTO?



SÓLO VOY A USAR UNA MANO.

ME PUEDO ENCARGAR DE LOS TRES AL MISMO TIEMPO.

BUENO, EMPEZAMOS DE UNA VEZ?



CONMIGO ES SUFICIENTE.



SE FUE A UNA PELEA?!



CÓMO QUE "SUPONGO"?

SUPONGO QUE CON VOS ES SUFICIENTE.

SEGURO QUE LOS HIZO MIERDA

TIENE CERDO SENTIDO DE LA RESPONSABILIDAD..

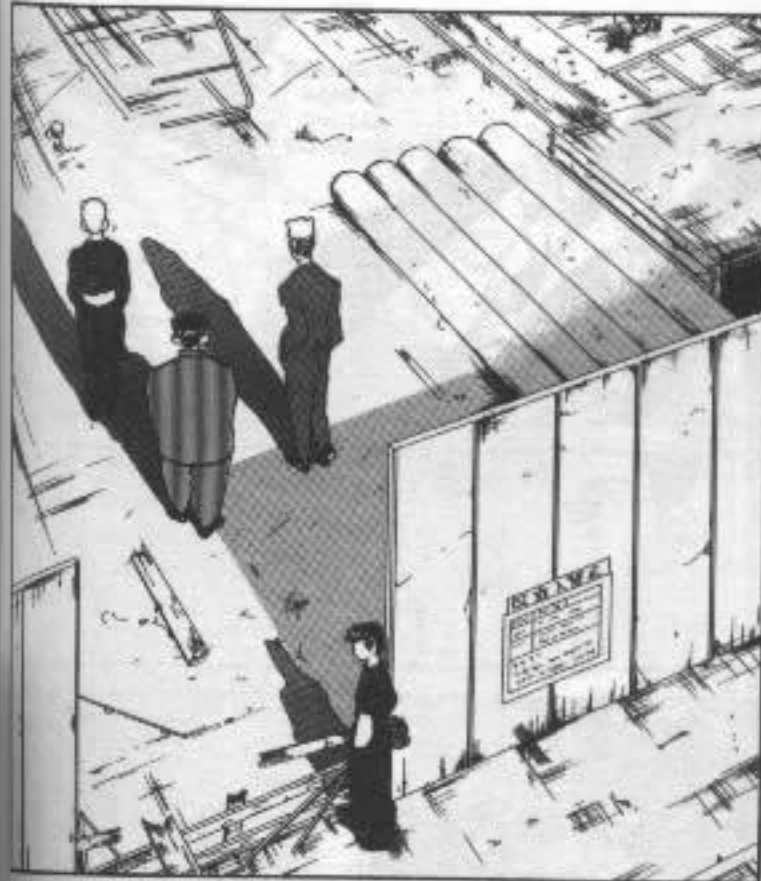

EN ESTE MUNDO NO HAY ANIMALES COMO VOS!!

SHH!! HACÉ DE CUENTA QUE SOS UN MUÑECO DE PELLICHE!!

PU



AH, NADA!!!

QUÉ DIJISTE?



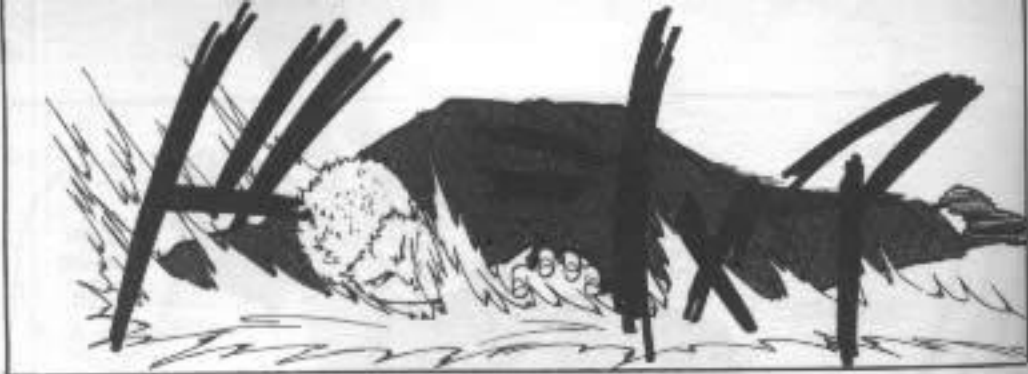

VAS A TENER QUE PELEAR EN SERIO, KIDO.

ES FUERTE.



LES DISE QUE ATAQUEN LOS TRES.



TE VOY A TROMPEAR HASTA QUE TE MUERAS, INFELIZ.

DEJÁ DE HACERTE EL IMPORTANTE.



TE VOY A GANAR ANTES DE QUE BAJE EL SOL.

ESO PARECE...



SERÍA UNA PENA QUE SALGA LASTIMADO.

YO QUE VOS DEJO A ESE BICHO RARO QUE TENÉS.



QUÉ?! OTRO DEMONIO?!

PERO HAY ALGUIEN CON MUCHA FUERZA APARECIENDO POR ACÁ Y POR ALLÁ.

KOENMA TODAVÍA NO PUDO DETERMINAR BIEN EL ORIGEN...



ES UN HUMANO?!



PARECE QUE NO...





BIENVENIDO A MI "TERRITORIO"...

LIRAMESHI...



QUIÉN CARAJOS SOS...?



UN AUTÉNTICO HUMANO...

ASATO KIDO, ESTUDIANTE DE TERCERO.



QUÉ PASA EN EL LUGAR?!



TOTAL ES INÚTIL.

RESISTÍ TODO LO QUE QUIERAS.



AUNQUE NO MUY NORMAL QUE DIGAMOS.

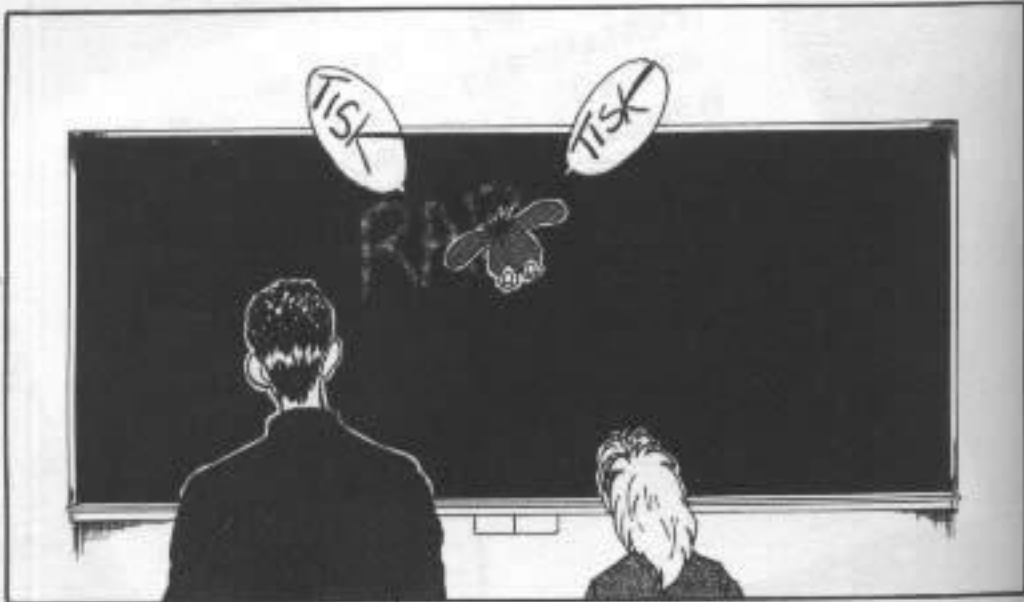

RAPTARON  
A  
YUSUKE



ESTA NOCHE A LAS 11 PM  
LOS VAMOS A ESTAR ESPERANDO  
EN LA MANSIÓN DE LA CUARTA  
DIMENSIÓN DE ROKURO. PUEDEN  
VENIR TODOS LOS QUE QUIERAN,  
PERO ES IMPRESCINDIBLE LA  
PRESENCIA DE KUWABARA, HIEI,  
Y KURAMA. SI NO CUMPLEN ESTAS  
CONDICIONES, NO GARANTIZAMOS  
QUE YUSUKE URAMESHI SIGA CON  
VIDA.

奇妙な能力!!の巻



VOS SOS EL ÚNICO QUE PUEDE SALVAR A NUESTRO POBRE CLUB!!

NOSOTROS LOS DE TERCERO SOMOS UNOS INÚTILES!!

PERO YO ESTOY EN SEGUNDO...

! LA VOZ DE KUWABARA ?!

SOS EL ÚNICO QUE PUEDE CONVENCER AL CONSEJO ESTUDIANTIL PARA QUE NOS APRUEBEN EL PRESUPUESTO

APARTE SOY MUY POCO RESPONSABLE.

KURA-MAAA!!

KURAMA! HAY QUILOMBO-0000!!

ES SÓLO UN APODO... sos vos? KURAMA?

DISCULPÁ PERO MIRÁ ESTO!!

ESTÁS LOCO? ACÁ LLAMAME MINAMINO!!

SÓLO QUEDAN CINCO HORAS. DÓNDE ESTÁ HIEI?!

KUWABARA...

AH, KURAMA!!

# 奇妙な能力!! の巻



## CAPÍTULO 5: UNA EXTRAÑA HABILIDAD!!

RESULTADOS DE LOS EXÁMENES DE SEGUNDO AÑO

1. SHUICHI MINAMINO	496
2. YUU KAITO	494
3. YASUHIKO MITSUI	490

DALE, SÉ EL PRESIDENTE DE NUESTRO CLUB, MINAMINO...



TE DICE A QUÉ DISTANCIA Y EN QUÉ DIRECCIÓN SE ENCUENTRA ESA PERSONA!!



YA SÉ! SI PONÉS ADENTRO DE LA BRÚJULA ALGUNA PERTENENCIA DEL QUE BUSCÁS, COMO UN PELO O UNA UÑA...

Y CUÁNTOS AÑOS NOS VA A LLEVAR ESO?!



YA SÉ! SI USAMOS LAS LENTES ESPIRITUALES Y BUSCAMOS POR EL PISO...

AHH... **KURAMA VUELVE A TENER RAZÓN...**

Y CÓMO VAMOS A CONSEGUIR UN PELO O UNA UÑA DE HIEI?



NO HAY NINGUNO CON EL QUE LO PODAMOS LLAMAR?



SI NO ES PARA BUSCAR.



A VEEER...

Y LOS OTROS ARTEFACTOS QUÉ ONDA?

PERO NO CREO QUE ESTÉ MUY LEJOS POR LA SENTENCIA QUE LE DIO EL MUNDO ESPIRITUAL.



LA VERDAD NO SÉ.



HIERDA, SI DORAEMON ESTUVERA CON NOSOTROS SERÍA MÁS FÁCIL!

NO TENEMOS NINGUNA PISTA DE DÓNDE BUSCARLO!!



ESO NO TIENE NINGÚN SENTIDO...

QUÉ MAL! PODRÍAMOS USAR SU OJO JAGAN PARA BUSCAR A HIEI...



**LOS SIETE ARTEFACTOS DEL MUNDO ESPIRITUAL!!**

**YA SÉEEEE-EEEE!!**

ESTE SILBATO EMITE UN PITIDO QUE NO PUEDE SER OÍDO POR LOS HUMANOS. SI ES SOPLADO POR ALGUIEN CON MUCHO PODER ESPIRITUAL PUEDE DAR A CONOCER SU POSICIÓN A CUALQUIERA QUE ESTÉ MUY LEJOS.

ARTEFACTO DEL MUNDO ESPIRITUAL #4 EL SILBATO ITAKO

**EL SILBATO ITAKO!!**



AHH!!

UNA IDEA BRILLOSA



PERO...

SI USAMOS LA BRÚJULA DE ENERGÍA PODEMOS ENCONTRAR A CUALQUIER DEMONIO!!



FUERON REPARADOS EN EL MUNDO ESPIRITUAL.

AH, ESOS QUE TENÍA URAMESHI CUANDO PELEÓ CONTRA GOUKI?! NO SE HABÍAN ROTO...?



AHH...

**KURAMA TIENE RAZÓN**

SI PODEMOS ENCONTRAR A CUALQUIER DEMONIO, CÓMO VAMOS A SABER CUÁL ES HIEI?

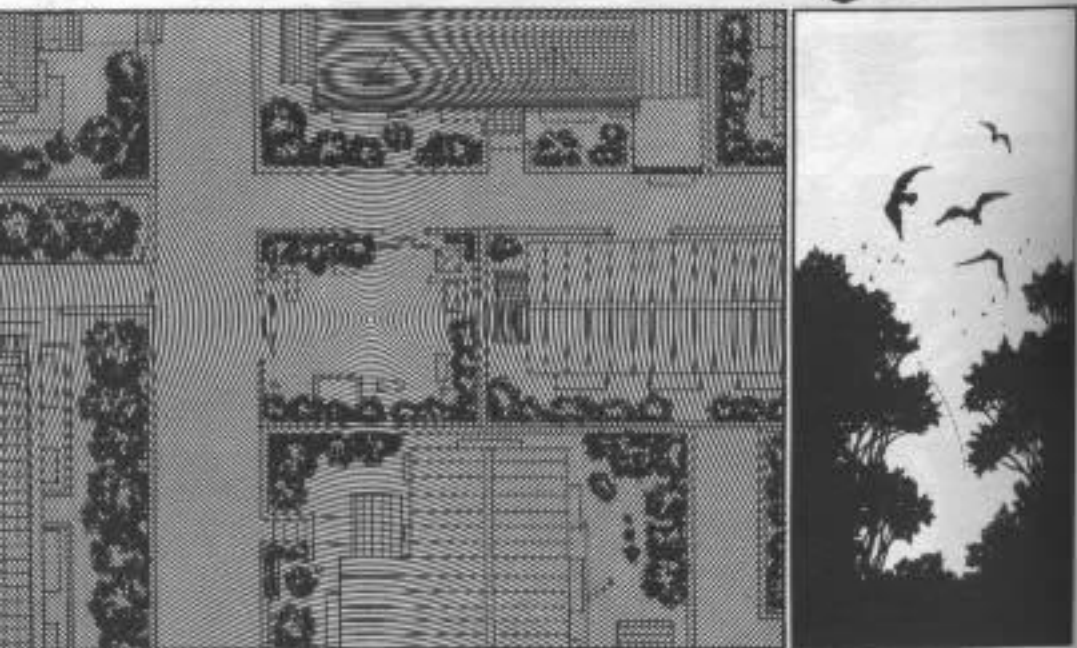

SI ESCUCHÁS ESTE SILBATO FÍJATE QUE SOMOS NOSOTROS CON TU OJO JAGAN...H

POR FAVOR, HIE!!



YO NO ESCUCHO NADA...

QUÉ FUERTE...!!

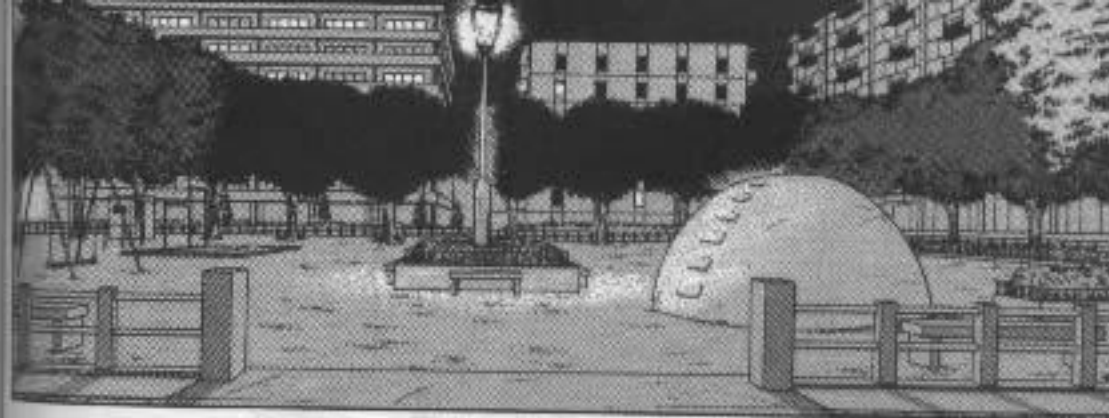

TRAJE TODO POR LAS DUDAS...



TÁPENSE LOS OÍDOS PORQUE VA A SER MUY FUERTE!!

ATRÁS, ATRÁS

VOY A USAR EL SILBATO!!



ANTES DE QUE NOS CUENTES CÓMO FUNCIONA CADA UNO...

PREFIERO QUE BUSQUEMOS A HIE!



AUNQUE LO SOPLE YO, EL SONIDO DE ESTE SILBATO DEBERÍA ALCANZAR UN RADIO DE CIENTO KILÓMETROS...!!



NO ME IMPORTA.

NO.



AHORA HAGO SÓLO LO QUE YO QUIERO.



NO LE DEBO NADA A NADIE.



TE DA IGUAL?!



SI NO VENIS, VAN A MATAR A YUSUKE!!



NO ME ENTRA EN LA CABEZA COMO DESPUÉS DE HABER PELEADO ESA BATALLA A MUERTE SE DEJA CAPTURAR ASÍ NOMÁS, QUE SE DEJE DE JODER..

POR QUÉ TENGO QUE AYUDARLO YO SIEMPRE?



Y A MÍ QUÉ?!



RUSH!



ES UN MONO!!

HIEI!!

¿QUÉ MIERDA FUE ESE RUIDO?!



ENCIMA QUE NO PUEDO QUERER AL MUNDO DE LOS TENDIDOS..

OTRA VEZ LIS-TEDES..?

MIRA ESTO..



NO TE INTERESA?

SIEMPRE HAY ALGUIEN MÁS FUERTE QUE LINO.

SE CONFÍO AL HABER GANADO EL BUIJITSUKAI..

JEH..

¿QUÉ PENA..

PENSÁ QUE PUDO RAPTAR A YUSUKE

¿QUÉ CASA MÁS RARA...

ES ACÁ...

LOS CUATRO SE DIRIGIERON AL LUGAR ACORDADO...

EL DUEÑO MURIÓ HACE UNOS AÑOS.

PARECE UNA DE ESAS CASAS DE ARTISTAS MODERNOS...

ESTÁS DICHIENDO QUE UN HUMANO PUDO CAPTURAR A YUSUKE?

PARECE QUE ES UN HUMANO MUY FUERTE QUE ANDA APARECIENDO POR VARIOS LUGARES

LE PREGUNTÉ RECIÉN A BOTAN Y A KUIWABARA,

SI VENÍS TE PROMETO QUE EL MUNDO ESPIRITUAL NO SE VA A METER MÁS CON VOS.

IGUALMENTE.

LO VAN A HACER PÚBLICO?

NO TE-NEMOS TIEMPO!!

PODES HACER ESA PROMESA VOS?

ESTÁ BIEN...

ESTÁS DE ACUERDO?

Y YO SOY LA ÚNICA QUE SABE USARLOS!!

TU SEXTO SENTIDO SIGUE SIN FUNCIONAR...

NO SABEMOS QUÉ HAY ADENTRO.

VOS QLEPATE BOTAN

SEGURO LOS ARTEFACTOS LES VAN A HACER FALTA...

NO, YO VOY!!

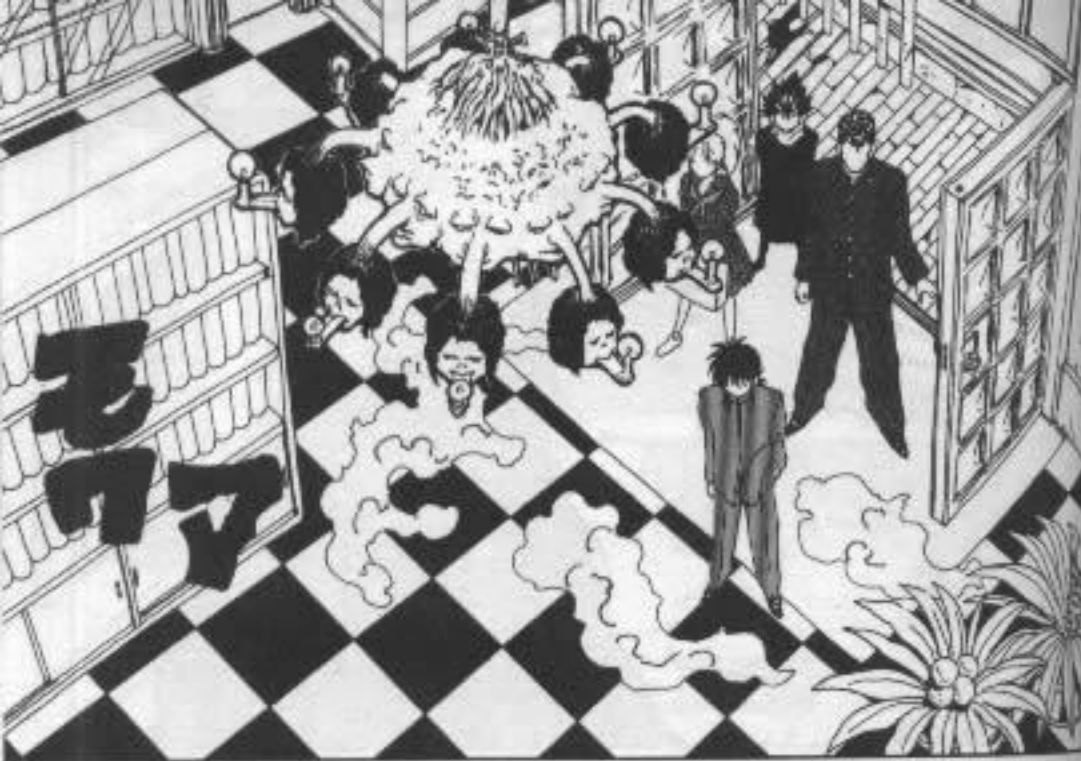

A LOS QUE ENTRAN A ESTA CASA:

ESTÁ PROHIBIDO PRONUNCIAR LA PALABRA "CALOR", SI LO HACEN...







DENTRO DE MI TERRITORIO LAS ALMAS DE TODAS LAS PERSONAS QUE DICEN LA PALABRA PROHIBIDA SON CAPTURADAS.

AHORA TENEMOS DOS "REHENES"...



¿QUÉ PIENSAN HACER? ¿VUELVEN A CASA O VAN A PELEAR?

UNO ES URAMESHI QUE ESTÁ EN EL PRIMER PISO, Y EL OTRO ES EL ALMA DE HIEI QUE LA TENGO ACÁ EN MIS MANOS.



HIEI?!

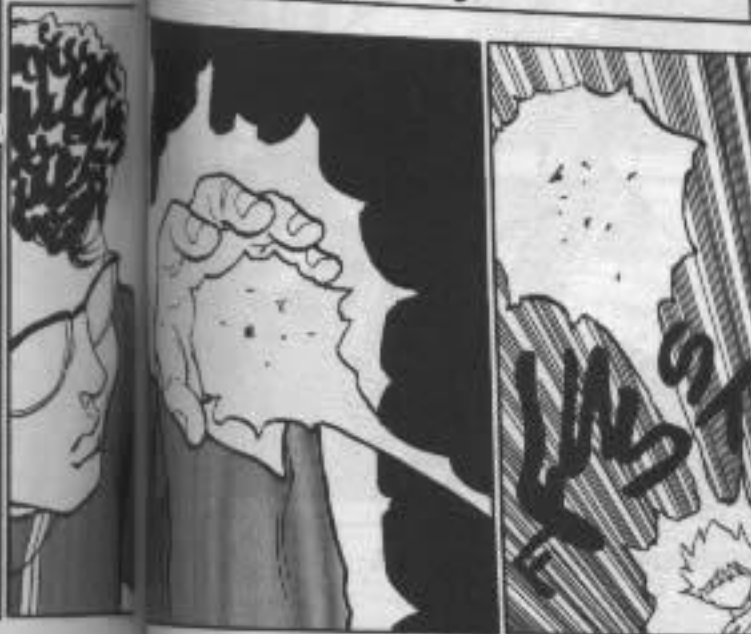

# 「禁句」の能力!!の巻

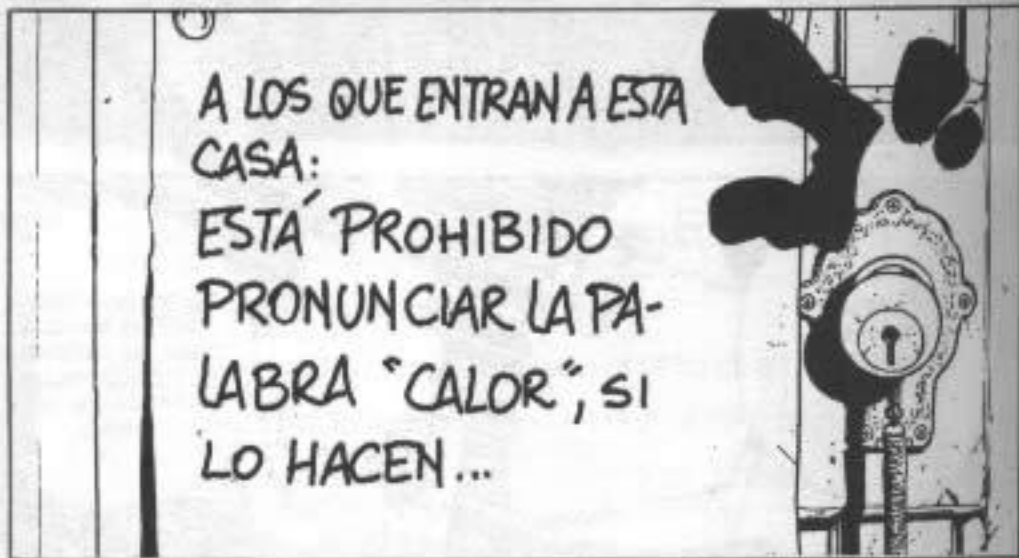
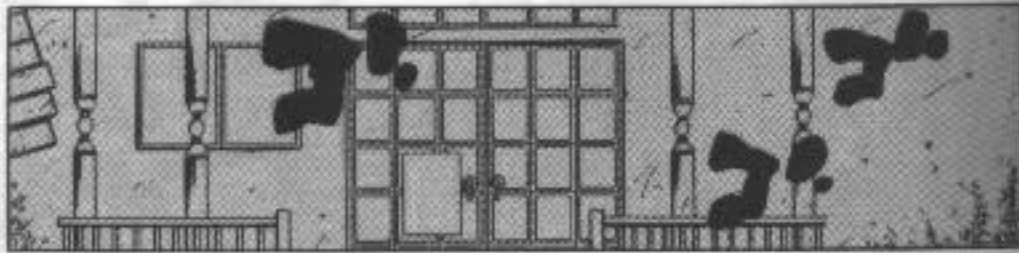

## CAPÍTULO 6: LA HABILIDAD "TABÚ"!!



# 「禁句」の能力!!の巻



YUU KAITO

ESTUDIANTE DEL CURSO "C" DE SEGUNDO AÑO DEL COLEGIO MEIOU (COMPAÑERO DE CLASE DE KURAMA).

NOMBRE DE SU HABILIDAD -> "TABÚ"

(1) NO PUEDEN HABER ACTOS DE VIOLENCIA DENTRO DE SU "TERRITORIO".

(2) SI ALGUIEN PRONUNCIA LA PALABRA "TABÚ" DENTRO DE SU "TERRITORIO", SU ALMA ES CAPTURADA.

(3) EL RADIO DE INFLUENCIA DE SU "TERRITORIO" ES DE UNOS 10 METROS (SE PUEDE ENTRAR Y SALIR A VOLUNTAD).



NO IMPORTA QUE SEAS EL LUCHADOR MÁS FUERTE DEL MUNDO...

DENTRO DE MI TERRITORIO LAS ALMAS DE TODAS LAS PERSONAS QUE DICEN LA PALABRA PROHIBIDA SON CAPTURADAS.

**CAPÍTULO 6: LA HABILIDAD "TABÚ"!!**



LA LLAVE LA TIENE EL.

ESA ES LA ÚNICA PUERTA QUE LOS DEJA SEGUIR.



NO QUIERO.

DAME LA LLAVE Y CORRETE.



EH, KLIWABARA?

POR QUÉ NO INTENTÁS SACÁRVELA A LA FUERZA?



VOS LO PEDISTE!!



SÓLO NOS QUEDA ESA SOLUCION!!

LO DEJAMOS A HIEI ACA Y SEGUIMOS NOSOTROS!!

NO ESCUCHÓ LA ADVERTENCIA DE KIRAMA Y PIJO EL TABU A PROPOSITO.

QUE SE JODA POR BOLLIDO.



SÍ, ESO MISMO!!

ESTÁS DICENDO QUE ABANDONEMOS EL ALMA DE HIEI?!

YO TAMBIÉN PIENSO QUE ESO VA A SER LO MEJOR.

SÍ...



POR QUÉ HAY QUE AYUDARLO EN TODAS LAS CASADAS QUE SE MANDA?



NO LOS VAMOS A DEJAR.



NO ME HALAGUES, IDIOTA!!

SOS MÁS INTELIGENTE DE LO QUE ESPERABA.



NO TENÉS NINGUNA FORMA DE VENCERLO, KURAMA?!

MIERDAAAA, ESTO NO ES PELEAR UN CARAJO! LO ÚNICO QUE HACEMOS ES QUEDARNOS SENTADOS!!

YÁ SABÍA...

PERO PRIMERO HAY QUE RECUPERAR EL ALMA DE HIEL.

EN SERIO?!

HAY UNA FORMA DE QUE PASENOS NOSOTROS TRES.

HAY QUE SEGUIR SUS REGLAS...

PARECE QUE NO TENEMOS OTRA OPCIÓN...



TENÉS QUE HACER LAS COSAS MÁS GENTILMENTE.

TOK TOK

ES INÚTIL USAR LA VIOLENCIA DENTRO DEL TERRITORIO DE KAITO.

JEJEH...





GRACIAS.

ESTE TARADO ES UN GENIO ESCRITOR?! NO LO PARECE..



TARDA UNO EN ACOSTUMBRARSE A LOS 27°C Y 80% DE HUMEDAD.

ESTOY SEMBRANDO LINAS PLANTAS TROPICALES

ESTO DE NO PODER DECIR 'ESA PALABRA' ES SÓLO UNA GRAN BOLUPEZ.

ESTÁ RE-CALUROSO ESTE CUARTO..



SI LES AGARRA SED, HAY COSAS PARA TOMAR EN LA HELADERA.



MIERDA TE DITE QUE NO ME HALAGUES!!

POSTA QUE SOS INTELIGENTE.

NO HABÍA PENSADO EN ESO..

NO HABRÁS PUESTO UNA DROGA QUE NOS HAGA DECIR LO QUE VOS QUIERAS, NO?!

TOMÁ VOS PRIMERO.



TEAP TEAP

NER NERRR



MIENTRAS QUE NO DIGAMOS EL TABÚ ESTÁ TODO BIEN, NO ES TAN JODIDO!!

HACE FALTA QUE NOS QUEDEMOS TODOS CALLADOS?!

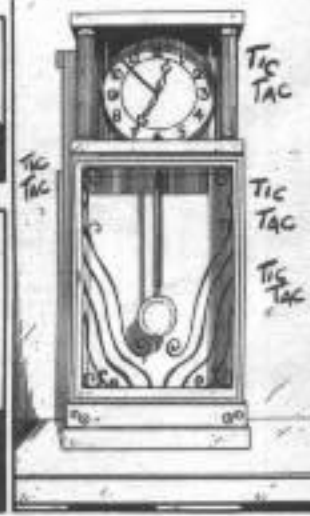

Tic Tac

Tic Tac

Tic Tac



AUNQUE ES MI COMPAÑERO SIEMPRE RE MUY RESERVADO Y NO HABLABA CON LOS DEMÁS.

CONTAME QUÉ ONDA ESTE TIPO, KURAMA.



PERO SOS MEJOR QUE YO EN LITERATURA.

NUNCA PUDE GANARTE EN NINGUNA PRUEBA.

TE ESTÁS HALAGANDO INDIRECTAMENTE?



DESDE QUE ENTRÓ AL COLEGIO HUBO RUMORES SOBRE SU INTELIGENCIA.



HASTA SOS CONOCIDO EN CÍRCULOS LITERARIOS COMO UN 'ESPECIALISTA DE LA PALABRA'.

APARTE ESCRIBISTE UN MONTÓN DE ENSAYOS SOBRE FILOSOFÍA Y CRÍTICAS LITERARIAS.



ES EL MÁS INTELIGENTE DE LA HISTORIA DEL COLEGIO.





MI "TERRITORIO"  
EL "TABÚ" ES  
MUY ESTRICTO

COMO NO ME  
PREGUNTARON,  
NO LES CONTÉ  
BIEN LAS  
REGLAS.

ES UNA GENIAL  
REGLA QUE NO  
TIENE NINGÚN  
SENTIDO...

NO PUEDEN  
DECIR LAS  
LETRAS  
"C-A-L-O-R"  
SEGUIDAS...



KUIWABARA  
NUNCA DIJO  
"CALOR"!!

POR  
QUÉ?!

AH?

AH...

MIER--!!



PERO TE  
ADVIERTO QUE  
MI "TABU" ES  
PRECISAMENTE  
ESE.

HASTA

INTENTALO.

QUÉ  
BIEN...

TE VOY A  
PERSEGUIR  
HASTA EL FIN DEL  
MUNDO HASTA  
MATARTE.

SI LLEGÁS A  
HACERLO...

POR TU CARA  
VEO QUE LA  
COSA VA EN  
SERIO.

HASTA  
CUÁNDO VAS  
A SEGUIR  
CON ESA  
POSE?

"SÍ..."

"¿QUERÉS JUGO  
DE NARANJA,  
KUNYABARA?"

AHORA  
ENTIENDO...

"...SACALO  
RÁPIDO QUE  
ME MUERO DE  
SED!"

FUE POR  
ESO...!!

LAS ALMAS SON  
MUY BELLAS  
PERO DÉBILES AL  
MISMO TIEMPO...

SON MUY  
BONITAS...

ESTAS  
ALMAS...

SERÍA TAN FÁCIL  
APLASTARLAS CON  
SÓLO UN POCO DE  
PRESIÓN DE MI  
MANO...

EL ALMA DE  
LA CHICA ES  
DE MI COLOR  
FAVORITO...

ME INTRIGA  
MUCHO VER  
QUÉ PASARÍA...

PRUEBO DE  
APRETARLAS  
UN POCUITO?



LO ÚNICO QUE HIZO FUE ROBARTE SIGILOSAMENTE LA LLAVE

NO TE HIZO DOLER NI TE ARDIÓ, NO?



L-LA PLANTA ME ROBÓ LA LLAVE?  
ÉSTA ES SU HABILIDAD...?!

PUEDO HACER USO DE MIS HABILIDADES  
FRUSHH

MIENTRAS QUE CUMPLA CON LAS REGLAS...

PORQUE LAS PIENSO RECUPERAR MUY PRONTO.  
TENÉ MUCHO CUIDADO CON ESAS ALMAS...

LA LAVE DE LA PUERTA?!  
ESO ES...?!

EN QUÉ MOMENTO...?!  
N-NO PUEDE SER...!!

!?  
AHH!!

MEH

A LOS QUE ENTRAN A ESTA  
CASA:  
ESTÁ PROHIBIDO  
PRONUNCIAR LA PA-  
LABRA "CALOR", SI  
LO HACEN...

TENÉ MUCHO  
CUIDADO CON  
ESAS ALMAS.

PORQUE LAS  
PIENSO RECU-  
PERAR MUY  
PRONTO.

「禁句」は一字!!

の巻

CAPÍTULO 7: EL "TABÚ" DE UNA SOLA SÍLABA!!





TE DOY MI ALMA.

Y SI NO LA DIGO EN ESE TIEMPO?

OHI...

SI PRONUNCIÁS LA PALABRA TABÚ EN ESE TIEMPO PERDÉS, SI EL TIEMPO SE AGOTA SIN QUE LA DIGAS, GANÁS VOS.

ESTA PELEA SE DECIDE EN 45 MINUTOS!!

TE PREOCUPA TANTA VENTAJA?

¿QUÉ TE PARECE?



ES OBVIO QUE NO LA VOY A DECIR NI VOS TAMPOCO, NOS PODEMOS PASAR HORAS ACÁ SENTADOS.

PODEMOS CAMBIAR LA PALABRA TABÚ?

UNA PREGUNTA



SI RESULTABA UN LINO CONTRA LINO CON VOS PENSABA PONER LINAS REGLAS MÁS AVANZADAS.

ES MÁS, MI PLAN FUE ESE DESDE EL PRINCIPIO.



POR SUPUESTO QUE PODEMOS CAMBIARLA.



SI ME DEJÁS ELEGIR LA PALABRA TABÚ,

TE ASEGURO QUE TE LA HAGO DECIR EN MENOS DE 45 MINUTOS.



\*ESTO ES SEGÚN EL SILABARIO JAPONÉS - A.G.S.I



WA RA YA MA HA NA TA SA KA A  
 N RI MI HI NI CHI SHI KI I  
 RU YU MU FU NU TSU SU KU U  
 RE ME HE NE TE SE KE E  
 RO YO MO HO NO TO SO KO O



COMEN-CEMOSHII



MUY PRONTO NO VAS A PODER PRONUNCIAR LA SÍLABA 'A'

YA NO QUEDA MUCHO TIEMPO PARA DECIR TODO LO QUE QUIERAS

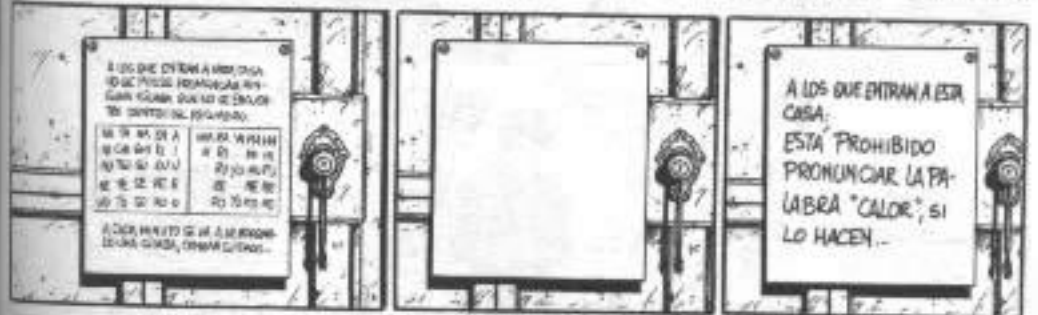
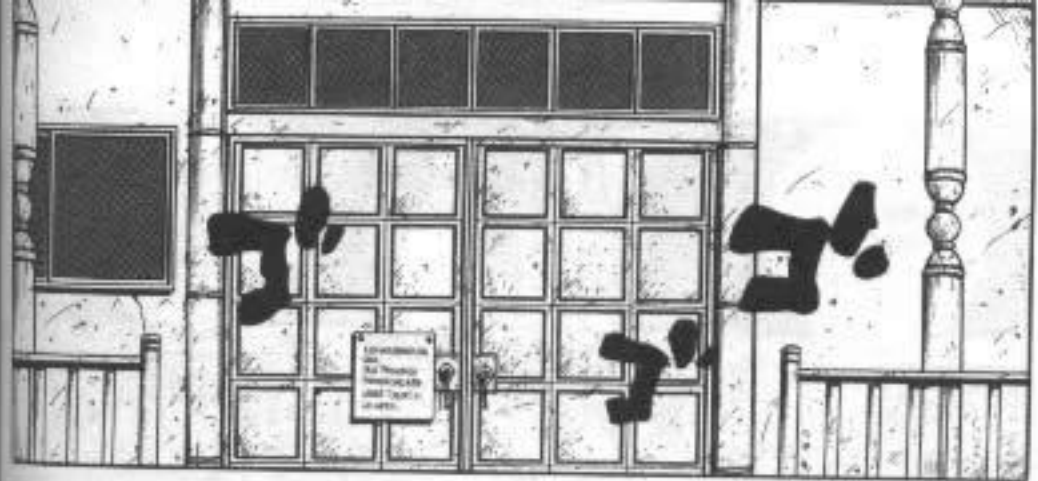

A LOS QUE ENTRAN A ESTA CASA: ESTA PROHIBIDO PRONUNCIAR LA PALABRA "CALOR", SI LO HACEN...

A LOS QUE ENTRAN A ESTA CASA:  
 NO SE PUEDE PRONUNCIAR NINGUNA SÍLABA QUE NO SE ENCUENTRE DENTRO DEL RECUADRO.

NA TA SA KA A NI CHI SHI KI I NU TSU SU KU U NE TE SE KE E NO TO SO KO O	WA RA YA MA HA N RI MI HI RU YU MU FU RE ME HE RO YO MO HO
--	--

A CADA MINUTO SE VA A IR BORDANDO UNA SÍLABA, TENGAN CUIDADO...

KU ~~SHI~~ KI ~~SHI~~ KA

MÁS TARDE.

DECIME TU PLAN, MINAMINO.

TIC TAC TIC TAC TIC TAC

ADÓNDE VAS?

TAMP

AL BAÑO.

TAMP

NO HABLES YANAGIZAWA

NO HABLES YANAGIZAWA

TODAVÍA TE QUEDAN MUCHAS SÍLABAS PARA HABLAR...

MÁS DE CUARENTA...

YA NO PODÉS USAR ESTA SÍLABA, Y LA "I" PRONTO VA A DESAPARECER.

LAS PALABRAS SON MI ESPECIALIDAD.

NO TE PREOCUPES.

NUNCA PENSÉ QUE PODÍAS SER TAN ELOCUENTE.

U

U

TENÉ CUIDADO DE NO PERDER DESDE EL PRINCIPIO.

YA SE TACHÓ LA PRIMER COLUMNA.

SE COMPLICHA HABLAR.

YA PASARON CINCO MINUTOS.

KA

NO FALTA MUCHO PARA QUE CAIGAS.

SHI

KI

SU

KU

TE

SE

KE

TO

SO

KO



YANAGIZAWA!!



CÓMO LO HIZO?!  
ESTÁ DORMIDO?!



NO, ESO ES IMPOSIBLE!!

SE HABRÁ MANDADO SOLO PARA ARRIBA...?

EN EL CUARTO TENÍA UNA PLANTA CARNÍVORA QUE PRIMERO DUERME A LOS INSECTOS PARA CONÉRSELOS...

CIERTO QUE PUEDE CONTROLAR A LAS PLANTAS



YO TENGO LA LLAVE DE LA SEGUNDA Y LA TERCERA ESTÁ ESCONDIDA...

EL ARTISTA QUE CONSTRUYÓ ESTA CASA ESTABA TAN PARANOICO QUE HIZO PONER TRES PUERTAS EN ESE PASILLO.



¿QUÉ ESTARÁ TRAMANDO ESTE PIBE...?

EN DIEZ MINUTOS VA A SER CASI IMPOSIBLE HABLAR...

SPRIT



AH, CIERTO QUE AHORA ESTOY EN TU TERRITORIO...



IMPOSIBLE HABLAR...?! NI SIQUERA VOY A PODER EMITIR UN SONIDO!!



DUK!  
DUKONK

QUIERE QUE LLEGUEMOS A UNA SITUACIÓN PONDE NI SIQUERA PUEDA ABRIR LA BOCA!!

YA ENTIENDO.



ESA PUERTA QUE ABRIÓ ES LA DEL BAÑO



LOS CUERPOS Y LAS ALMAS SIGUEN AHÍ...

SIGUEN AHÍ...!!



FR  
UH  
FR  
UH



ESTÁ TRA-  
MANDO  
ALGO!!

TIENE QUE  
ESTAR EN  
ESTE  
CUARTO!!

ENTONCES  
NO SE  
ESCAPO.



ME QUIERE  
AGARRAR  
DESPREVENIDO!!

ESTÁ  
ESCONDIDO  
EN ALGÚN  
LUGAR!!



SE HABRÁ  
LOGRADO  
ROBAR LAS  
ALMAS  
TAMBIÉN?!!

POR AHÍ SE  
FUE CON LOS  
CUERPOS DE  
LOS OTROS!!



QUÉ?!



ESE  
TIPO...

M--AIS  
PLANTAS...







MIERD--...

AH...

HABA-  
HABA-  
HABA-  
HA!!



AGUANTÁ...

AGUANTÁ-  
AAAA!!



LO  
LOGRÉ!!



NO  
DIGAS  
NADA!!

SÓLO BASTA  
UN GRITO DE  
"KYAA!" PARA  
QUE PIERDA!!



GANÉ YO,  
MINAMINO!!

YA CASI  
NO QUEDA  
TIEMPO!!

CAYÓ VÍCTIMA DE SU PROPIA HABILIDAD Y EXTRAJO SU PROPIA ALMA.



SI UNO PIENSA QUE VA A GANAR FÁCILMENTE TERMINA PERDIENDO.



CON ESTE TIPO DE PELEAS...

NO SÉ QUÉ HUBIÉRAMOS HECHO SIN VOS, KURAMA.

AL FINAL ERA UN TARADO



QUÉ CARA LE PUSISTE PARA QUE SE RÍA DE ESA MANERA, KURAMA?



IGUAL PARECE QUE LE RESULTÓ TODO MUY GRACIOSO

ES UN SECRETO...



OBVIAMENTE ESO...



VOLVÍ A LA NORMALIDAD!!



EHH?!



PUDE DESTRUIR SU "TERRITORIO".

KURAMA!!

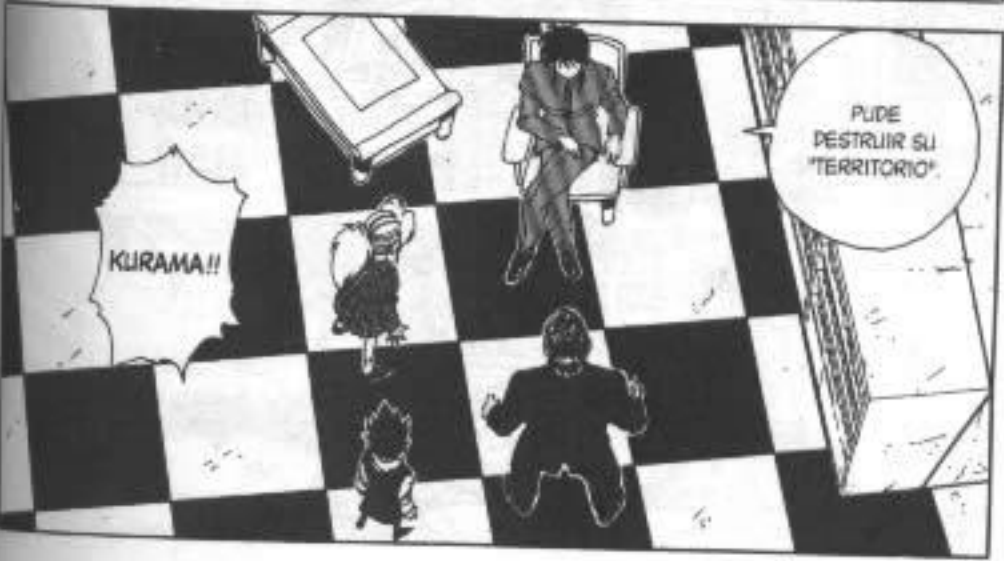

# 残る二人の能力!!の巻

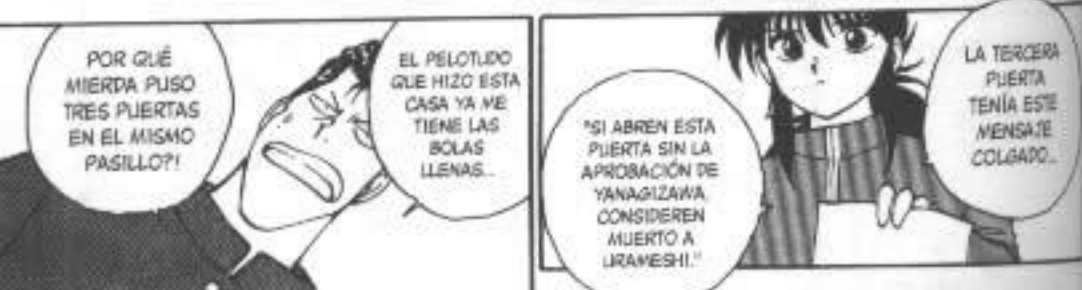

CAPÍTULO 8: LA HABILIDAD DE LOS OTROS DOS



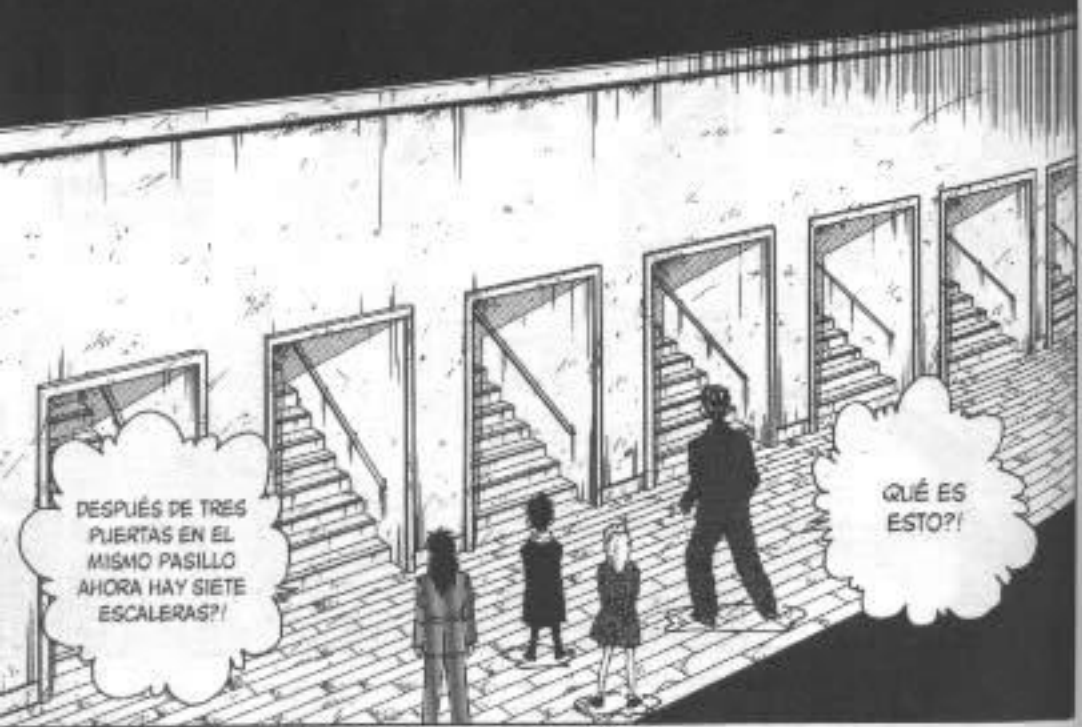

DESPUÉS DE TRES PUERTAS EN EL MISMO PASILLO AHORA HAY SIETE ESCALERAS?!

QUÉ ES ESTO?!



PERO SÓLO UNA PERSONA PUEDE SUBIR POR CADA ESCALERA.

URAWESI ESTÁ EN EL PRIMER PISO...



YA SÉ! ESPEREN UN POCO!!



AHORA DE QUÉ SE TRATA?

!?



PERO LO ÚNICO QUE PUEDEN HACER ES OBEDECER MIS REGLAS.

JEJEJEH. NO SÉ...

# のこ 残る二人の

# のう りょく 能力!! の巻

PLANO DE LA PLANTA BAJA DE LA MANSIÓN DE LA CUARTA DIMENSIÓN



POCO DESPUÉS LOS CUATRO ATRAVESARON EL PASILLO...

## CAPÍTULO 8: LA HABILIDAD DE LOS OTROS DOS!!



JEJE-  
JEH..



CUÍDENSE  
MUCHO...

YO VOY  
POR ACÁ

YO VOY  
POR ESTA  
ESCALERA



LOS CUATRO  
VAN HACIA  
ALLÁ, KIDO...

NO VAN A PODER VER  
MI HABILIDAD CON  
ESOS ARTEFACTOS...

TODO VA  
COMO LO  
PLANEAMOS



UNO DE  
ELLOS ES MUY  
INTELIGENTE..

VENCIERON  
A KAITO..

ENTENDIDO.



S.



ESTAS ESTAMPILLAS  
SON UNA MEJORA DE  
LAS QUE USAMOS CON  
LOS PRISIONEROS DEL  
MUNDO ESPIRITUAL, Y  
SÓLO PUEDEN SER  
REMOVIDAS POR EL  
QUE LAS PEGÓ

SI ÉSTE SE  
LLEGA A MORIR,  
LA ESTAMPILLA  
SE SALE SOLA.



EL QUINTO ARTE-  
FACTO DEL MUNDO  
ESPIRITUAL!  
LAS ESTAMPILLAS  
ESPIRITUALES  
(HAY CIENTO!!)



ASÍ PODEMOS  
SABER EL ESTADO  
DE CADA UNO  
MIENTRAS SUBIMOS  
LAS ESCALERAS.

ESCRIBAN SUS  
INICIALES EN  
LA ESTAMPILLA  
Y PÉGUENLA EN  
EL ROPA DEL  
OTRO.

AZUL SE  
ENCUENTRA  
BIEN, AMARILLO,  
ESTÁ UN POCO  
HERIDO, ROJO,  
ESTÁ MUY MAL-  
HERIDO.



TAMBIÉN SE  
PUEDE CONOCER  
LA CONDICIÓN  
FÍSICA DEL  
QUE PEGÓ LA  
ESTAMPILLA POR  
SU COLOR.



AHORA  
ESTAMOS  
TODOS EN  
AZUL.



HAGAN  
LO QUE  
QUIERAN



AUNQUE NO LE  
GUSTE NO SE  
QUEJA POR EL  
ERROR QUE  
COMETIÓ ANTES  
CON KAITO..

TSK..

PERO LO  
CIERTO ES  
QUE TE  
ATRAPÉ.

CONCLUYO CON  
VOS, MI HABILIDAD  
NO ES TAN ESPE-  
CIAL Y TAMPOCO  
TENGO CHANCES  
DE GANARTE  
PELEANDO

NUNCA ME  
HABRÍAS  
ATRAPADO  
TAN FÁCIL!!

SI HUBIERA  
CONOCIDO TU  
HABILIDAD.

PARA  
MATARTE...

ASÍ DE INDE-  
FENSO COMO  
ESTÁS, BASTA  
CON TAPARTE  
LA NARIZ Y LA  
BOCA...

ESPERE-  
MOS A QUE  
LLEGUEN  
LOS OTROS.

JEJEH,  
NO TE  
APURES.

PREFIERO  
MORIR A  
QUEDARME  
INMÓVIL COMO  
UN IDIOTA!!

HACELO,  
PELOTU-  
DO!!

CHICOS!!

YUSUKE?!

AHÍ LLE-  
GARON.

URAMESHI...

YA ESTÁN  
VINIENDO A  
RESCATARTE.

NO NOS VAS A  
PODER DETENER  
A LOS CUATRO  
JUNTOS!!

Y QUÉ PENSÁS  
HACER CUANDO  
LLEGUEN ACÁ  
ARRIBA?!

CON QUE UNO  
ROMPA ESTA LUZ  
TE RE-CAGO A  
TROMPADAS!!

LO ÚNICO QUE  
HACÉS ES CON-  
GELAR A TU  
ENEMIGO  
PISANDO SU  
SOMBRA!!



¿QUÉ?



SU HABILIDAD ES "LA SOMBRA"!! PUEDE INMOVILIZAR A SU ENEMIGO PISÁNDOLA!!

NO SE ACERQUEN A ÉL!!



NO ERA QUE TE HABÍAN CAPTURADO?!

POR QUÉ ESTÁS AHÍ PARADO?!



LISTEDES CUATRO SÓLO PUEDEN RESPONDER A LAS PREGUNTAS QUE ÉL LES HAGA Y NO PUEDEN DECIR NADA MÁS.

TENÉS DIEZ MINUTOS PARA ENCONTRAR AL IMPOSTOR.



PERO YO NO SOY SU PRÓXIMO ENEMIGO, ES UNO DE LISTEDES CUATRO.

ASÍ ES...



!!



NO LES IMPORTA LO QUE LE PUEDE PASAR AL OTRO REHÉN?

LES DIJE QUE NO PODÍAN HABLAR LIBREMENTE.



ES VERDAD! NADIE PODRÍA HABERSE HECHO PASAR POR UNO DE NOSOTROS TAN RÁPIDO!!

UN IMPOSTOR? ¡DETATE DE JODER!



¿QUÉ QUIERE DECIR?!

?



TENEMOS CAPTURADO AL VERDADERO... SI ME HACEN ALGO A MÍ LO MATAMOS...

RECUERDEN QUE UNO DE LISTEDES QUE ES UN IMPOSTOR.



VAN A APLIRARSE?

QUEDAN NUEVE MINUTOS.



TENÉS TODO BIEN CALCULADO...



URAMESHI...

UNO DE ELLOS ES UN "IMPOSTOR"...





MIER-DAAAA...

FEDRE ACA?

NH?

ESTÁS SEGURO DE QUE HAY UN IMPOSTOR?!

NO SÉEE, MIERDAAAA!

CUATRO MINUTOS Y MEDIO.



YA TE LOS HABÍA EXPLICADO A TODOS!!

UNO DE LOS SIETE ARTEFACTOS DEL MUNDO ESPIRITUAL!!

QUÉ ES ESO QUE LLEVAN PUESTO EN LA ROPA?



SÓLO LA PUEDE DESPRENDER EL QUE LAS PUSO, NO?

ESAS ESTAMPILLAS...

VOS SOS EL MÁS SOSPECHOSO DE TODOS.

AHH, ES VERDAD! PERDÓN!



ASÍ SEGURO VAMOS A SABER QUIÉN ES EL IMPOSTOR?!

ES VERDAD! BIEN HECHO, BOTAN!!

ESTAS ESTAMPILLAS SÓLO RESPONDEN AL KI DEL QUE LAS PUSO.

SÍ, LOS HUMANOS Y LOS DEMONIOS POSEEN UN ÚNICO KI ASÍ, IGUAL QUE LAS HUEI LAS DIGITALES Y LA VOZ.

EL IMPOSTOR NO VA A PODER DESPEGAR SI ESTAMPILLA.



NO SÉ CUÁL DE TODOS ES...

LA PERSONALIDAD DE HIEI ES EXACTAMENTE ESA.



VOS YA LO SABÉS

NO HACE FALTA QUE TE LO DIGA.



SEGURO TIENE TAN MAL CARÁCTER Y LA MISMA MIRADA DE MIERDA QUE ÉL, NO?

CÓMO? ÉSTE TIENE UNA HERMANA MENOR? Y VOS LO SABÍAS?!

TE VOY A MATAR.



POR QUÉ SIEMPRE ME DEJAN AFUERA? CUÉNTENME!!

SÓLO YO?!

SHH!!

CIERTO, KIWABARA ERA EL ÚNICO QUE NO SABÍA.



NO ME PODÉS DEJAR ASÍ!! QUIÉN ES?!

ALINQUE SEA EL NOMBRE!!

ES UNA HISTORIA MUY LARGA...

NO ME MIRES A MÍ!!

PASA QUE...



APURATE, URAMESHI!!

SEGURO, NO?!

DESPUÉS TE CUENTO

CINCO MINUTOS



A PARTIR DE AHORA VOY A LIBERAR TU SOMBRA, URAMESHI.

PERO SI PENSÁS PONERME UN DEPO ENCIMA, NO TE ASEGURÓ NADA SOBRE EL OTRO REHÉN.



ME TENÉS QUE DECIR QUIÉN ES EL IMPOSTOR.

SE TERMINÓ EL TIEMPO.



VOY A TENER QUE ADIVINAR, MIERDA!!

NO LO SÉ.



AL QUE CREAS QUE ES EL IMPOSTOR!!

AHORA TENÉS QUE PEGARLE CON TODA TU ALMA...



QUÉ DIJISTE...?!



PERO SÓLO TENÉS UNA PIÑA, ASÍ QUE PENSÁ BIEN.

LA ÚNICA FORMA DE DESCUBRIR LA HABILIDAD DE YANAGIZAWA ES CAUSÁNDOLE UN GRAN DOLOR!!

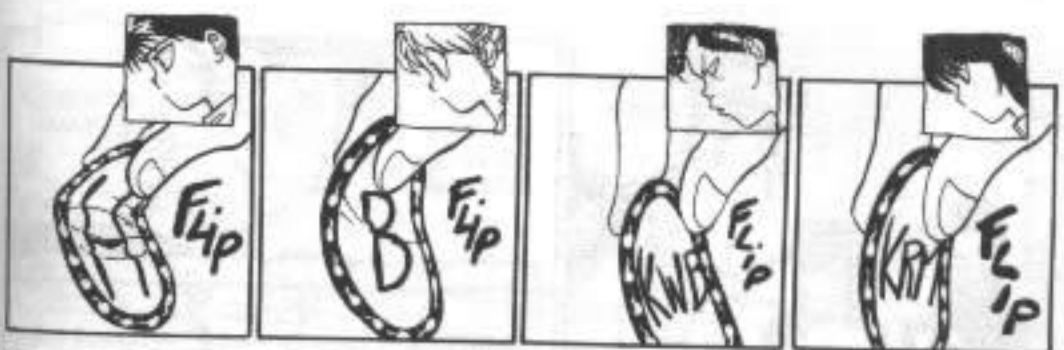

ESTE TIPO NOS ESTÁ TOMANDO EL PELO.

NUNCA HUBO UN IMPOSTOR.



NO PUEDE SER! EL IMPOSTOR NO DEBERÍA PODER HACERLO!!

TODOS PUDIERON DESPEGARLAS...!!



PUEDE IGUALAR APARIENCIA, VOZ, HUELLAS DIGITALES, Y POR SUPUESTO EL KI, TAMBIÉN ES CAPAZ DE COPIAR TODOS LOS RECUERDOS Y EL CARÁCTER DE LA PERSONA...

EL IMPOSTOR ESTÁ

LA HABILIDAD DE MI COMPAÑERO YANAGIZAWA SE LLAMA "COPIA"!!

UNO DE ELLOS CUATRO ES YANAGIZAWA TRANSFORMADO.



QUERÉS QUE EL VERDADERO TERMINE MUERTO?

SI NO SABÉS RECONOCER AL IMPOSTOR, SIGNIFICA QUE LA PERSONA VERDADERA TE DA IGUAL.





QUÉ EMOCIONANTE!!

ESPLÉNDIDO!!



YUSUKE...

SHIN



AHORA LES TOCA A USTEDES!!

DEJATE DE JODER!! TRÁE A KIWABARA!!



Y YA QUE ESTÁN, LES PRESENTO AL QUE ESTUVO DETRÁS DE TODO ESTO.

Nink

AHORA MISMO LES DEVOLVEMOS A KIWABARA.



NO PUEDE SER...!!

Q-QUE...?!



CÓMO SUPISTE QUE ERA EL IMPOSTOR?

ACERTASTE...



EL VERDADERO NO DEBE UNAS CUANTAS...

ERA AL QUE MENOS ME JODÍA PEGARLE.

SÓLO POR ESO.



YA VEO...

JEH...



SÓLO QUEDABAN BOTAN Y KIWABARA.

AUNQUE LO PENSÉ UN POCO, KIYAMA Y HIEI NO SON TAN TORPES COMO YO COMO PARA DEJARSE CAPTURAR.



DESPUÉS ME JUGUÉ PORQUE NO PENSÉ QUE IBAN A SER TAN COBARDAS COMO PARA CAPTURAR A UNA CHICA.

CALLATE!!

SE VE QUE YUSUKE NO TE CONOCE BIEN TODAVÍA.



POR ESO ELEGÍ A KIWABARA...

SI ME HUBIERA EQUIVOCADO, TE ASEGURO QUE LOS HUBIERA MATADO A TODOS...

# 遺志を継ぐ奴等!!の巻



**CAPÍTULO 9: LOS SUCESORES DE SAKYOU!!**





QUÉ LES HICISTE A ESTOS PIBEES?!



MIL DISCULPAS!!

PERDÓN!!



Q-?

?

# 遺志を継ぐ

## 奴等!!の巻

### CAPÍTULO 9: LOS SUCESORES DE SAKYOU!!



CONTESTÁ, VIEJA DE MIERDA!!



NGH...

LIGH...

EH?

PERO ESTO NO LO HICE SÓLO COMO UN PASA-TIEMPO...

ALGO ASÍ...

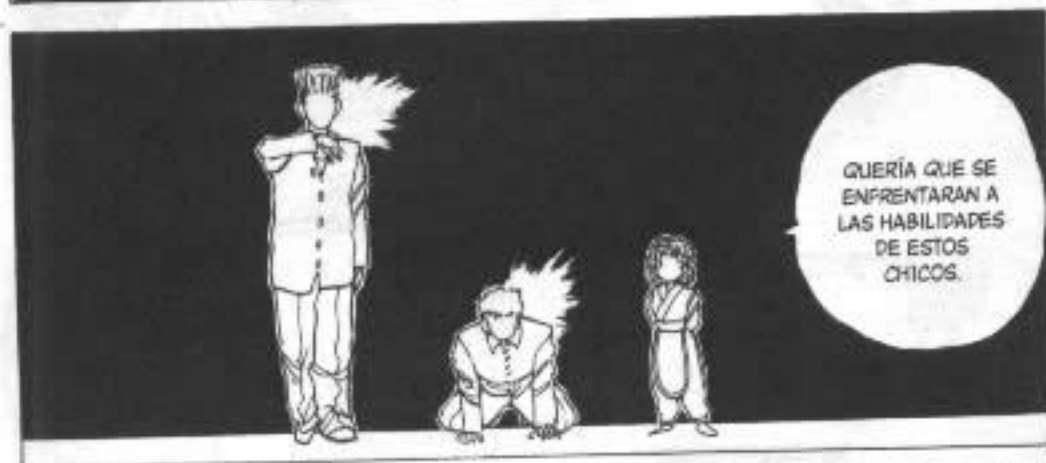

QUERÍA QUE SE ENFRENTARAN A LAS HABILIDADES DE ESTOS CHICOS.



NOS HABRÍAN PODIDO VENCER A TODOS EN CUALQUIER MOMENTO.

SI ELLOS HUBIERAN HECHO LAS COSAS UN POCO MÁS CUIDADOSAMENTE.

DESDE QUE ENTRAMOS A ESTA HABITACIÓN.

CUÁNDO TE DISTE CUENTA?



SÓLO GENKAI CONOCE TANTO SOBRE NOSOTROS CUATRO Y PODRÍA ARREGLAR UNA COSA ASÍ.

COMO NO LO HICIERON, SEGURO TENÍAN OTRA INTENCIÓN...

"ASÍ DE INDEFENSO COMO ESTÁS, BASTA CON TAPARTE LA NARIZ Y LA BOCA..."

"PARA MATARTE..."

ES CIERTO...



NO ENTIENDO UNA MIER-DAAAA!!

ESTAMOS MUY APE-NADOS!!

NUNCA QUISIMOS HACER ESTO...

QUE ALGUIEN ME EXPLIQUE RÁPIDO!!

LA CULPABLE DE CASI TODO ESTO SOY YO.

NO TENÉS PORQUE PEDIRLE PERDÓN...



KURA-MA!!

YO YA LO PRESENTÍA A MEDIDA QUE AVANZÁBAMOS.

LA MAESTRA TAMBIÉN TIENE SU LADO MALIGNO.



ME ESTOY VOLVIENDO LOCO!!

EXPLICAME VOS, POR FAVOR!!



NO ES ASÍ, MAESTRA?

NOS QUISO DAR A CONOCER UNO DE SUS MALOS HÁBITOS...



YA CONOCIAMOS QUE URAMESHI ERA UNA LEYENDA EN PELEAS CALLEJERAS PERO GENKAI NOS ENSEÑO POR PRIMERA VEZ SOBRE EL PODER ESPIRITUAL...

LA VERDAD ES QUE NOSOTROS TRES FUIMOS CON GENKAI PARA CONSULTARLE SOBRE NUESTRAS NUEVAS HABILIDADES...



DEL AGJERO DEL MUNDO DE LOS DEMONIOS!!

QUE TENGAMOS ESTE TIPO DE HABILIDADES SÓLO PUEDE SER POR CAUSA...



EL TÚNEL AL MUNDO DE LOS DEMONIOS...

AGJERO DEL MUNDO DE LOS DEMONIOS?



HAY PERSONAS EN EL MUNDO DE LOS HUMANOS QUE QUIEREN CONTINUAR CON EL PLAN DE SAKYOU!!

QUÉ?!



NO HAY NADIE EN EL MUNDO QUE LES PUEDA GANAR A LISTEDES CUATRO EN UNA PELEA DE UNO CONTRA UNO.

POR QUÉ HABÍA TANTA NECESIDAD DE HACERNOS CONOCER SUS HABILIDADES?

PERO TODAVÍA NO SABEMOS LA RAZÓN.

PERO QUISE QUE SUPIERAN QUE HAY PERSONAS QUE PUEDEN MATARLOS FÁCILMENTE DE OTRAS MANERAS.



HIEI, SI TU COMBATE CONTRA KAITO HUBIERA SIDO NORMAL GANABAS SEGURO.

SI HUBIERA CONOCIDO SU HABILIDAD DESDE EL PRINCIPIO NO HUBIERA PASADO NADA DE ESTO.

LO MISMO VA PARA VOS, YUSUIKE.

PERO FUISTE TAN DESCLUIDADO QUE FUISTE EL PRIMERO EN PERDER TU ALMA EN SU "TERRITORIO".



AL FINAL ESTOS TRES NO ERAN Y ADEMÁS DE ELLOS NO DEBE HABER NADIE.

VOS DECÍS UN ENEMIGO DE VERDAD, PERO QUIÉN PUEDE LLEGAR A SERLO?!

SI HUBIERAS SIDO CAPTURADO YA ESTARÍAS MUERTO EN SERIO!!

SOS IMBÉCIL?! CREÉS QUE UN ENEMIGO TE VA A REVELAR SUS HABILIDADES ASÍ NOMÁS?!

sí...



HABÍA VARIOS SOCIOS ÍNTIMOS DE SAKYOU Y ES PROBABLE QUE ALGUNOS HAYAN SOBREVIVIDO AL SUJUTSUKAI...

ES CIERTO QUE SAKYOU MURIÓ, PERO PIENSEN DETENIDAMENTE...



SI FUERA TAN FÁCIL YO YA HABRÍA VUELTO AL MUNDO DE LOS DEMONIOS HACE RATO...



NO SÉ QUÉ TAN FUERTES SEAN, PERO PODER DISTORSIONAR ASÍ EL ESPACIO...

IGUAL ES DIFÍCIL DE CREER...



QUIEREN IR A VERLO?

DICEN QUE HAY QUE VER PARA CREER...



ESO ESTÁ ACÁ NOMÁS!!

EN EL DISTRITO DE MUSHIYORI?!

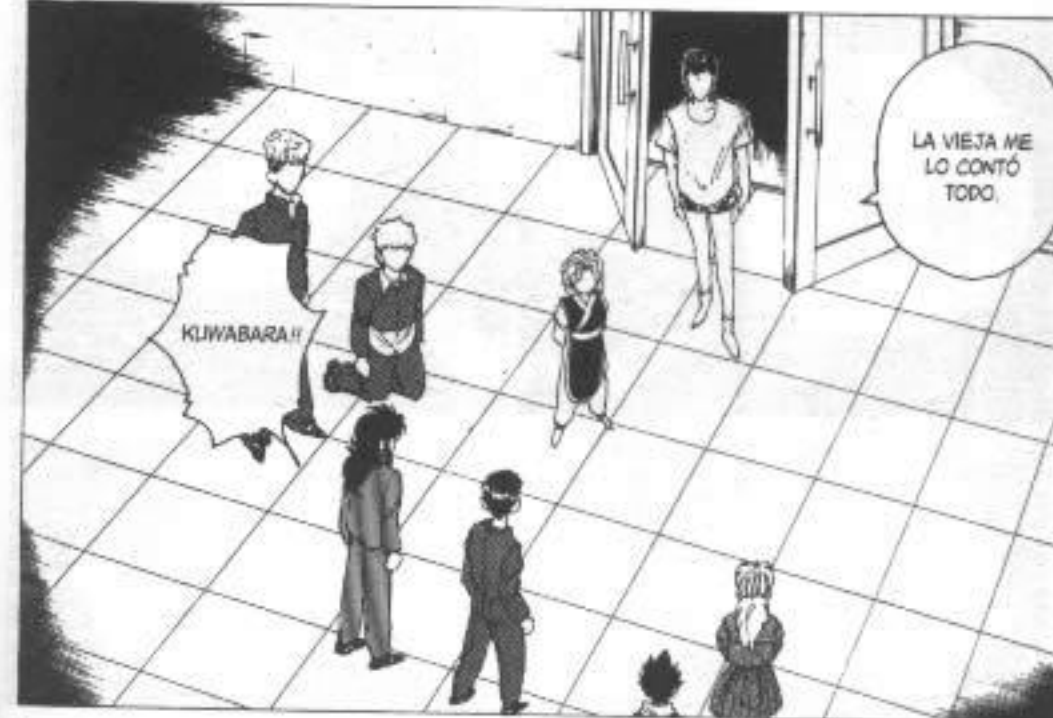

LA VIEJA ME LO CONTÓ TODO.

KUWABARA!!



ES UN TÚNEL ABSURDAMENTE GRANDE Y PELIGROSO...

UNOS TIPOS QUIEREN ABRIR UN CAMINO AL MUNDO DE LOS DEMONIOS!!



OJH!!

DEVOLVEME LA ROPA!!

PERO SAKYOU NO MURIÓ? ENTONCES QUIÉN...?

CALLATE!! YA LO SÉ!!

ESA CARA NO VA CON TU ROPA.

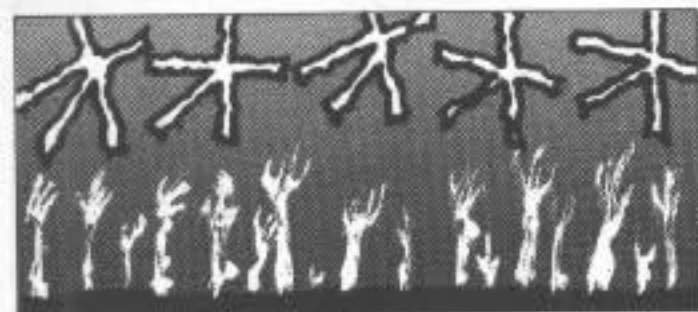
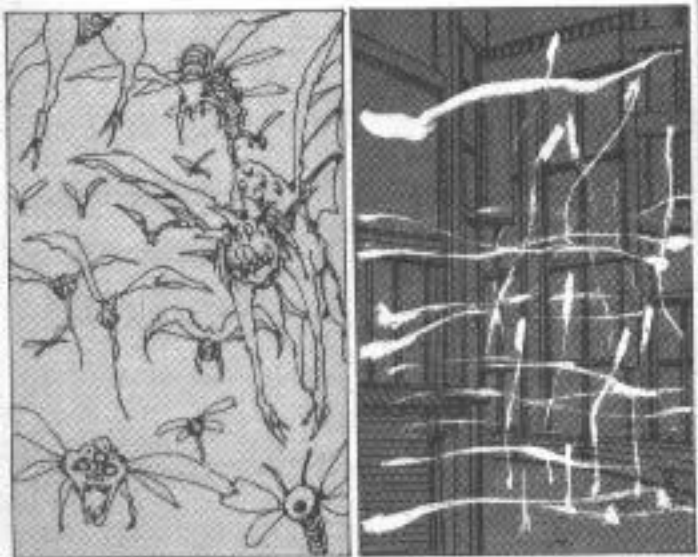



PASÓ ALGO GRAVÍSIMO!!

ESTÁ YUSUKE AHÍ, BOTAN?!



ESE TÚNEL SE ESTÁ EXPANDIENDO A UNA VELOCIDAD INCREÍBLE. ALGUIEN ESTÁ ATRÁS DE ESTO!!

AH, GENKAI?

ESTÁN TODOS ACÁ, ES POR EL TEMA DEL TÚNEL, NO?

HAY TANTO TRABAJO QUE NO NOS DIMOS CUENTA!!



TODOS SON DEL DISTRITO DE MUSHIYORI.

EN EL ÚLTIMO MES VINIERON MÁS DE TREINTA PERSONAS A CONSULTARME.

ACÁ YA TENEMOS A UN PAR QUE TIENEN HABILIDADES NUEVAS.

PRONTO VA A COMENZAR A AFECTAR A LOS HUMANOS.



YA ESTÁ EMPEZANDO LA SEGUNDA ETAPA...

ESPEREMOS QUE LOS AFECTADOS SÓLO SEAN DE ESE DISTRITO...



ES COMPLETAMENTE IMPOSIBLE!!



PERO QUIÉN...?!

FALTAN CIENTOS DE AÑOS PARA QUE OCURRA ESTO EN JAPÓN. NO PUEDE SER UN TÚNEL NATURAL!!

TIENE QUE SER PRODUCTO DE ALGUIEN!!



ESTÁ LLAMANDO KOENMA.





ME ESTÁS  
HACIENDO QUE  
TOGIRO ERA  
DE CLASE  
"B"??!

CLASE  
"B"?!/

TOGIRO ERA  
UN DEMONIO  
DE CLASE "B",  
POR EJEM-  
PLO...

QUE LOS DEMO-  
NIOS DE CLASE  
"C" Y "B" VAN A  
PODER ENTRAR  
AL MUNDO DE  
LOS HUMANOS  
LIBREMENTE...



HAY DEMONIOS  
DE CLASE "A", Y  
DE UNA CLASE  
QUE SUPERA  
INCLUSO A LA "A",  
LA CLASE "S"...!!

PERO  
HAY MÁS  
TODAVÍA...



EL MUNDO  
ESPIRITUAL NO  
PUEDA HACER  
NADA CONTRA  
LOS DEMONIOS  
DE CLASE "S"!!!



HAY CUATRO  
ETAPAS HASTA  
QUE EL TÚNEL  
SEA COMPLE-  
TADO.

¿QUÉ  
QUERÉS  
DECIR?!

SEGUNDA  
ETAPA...?!

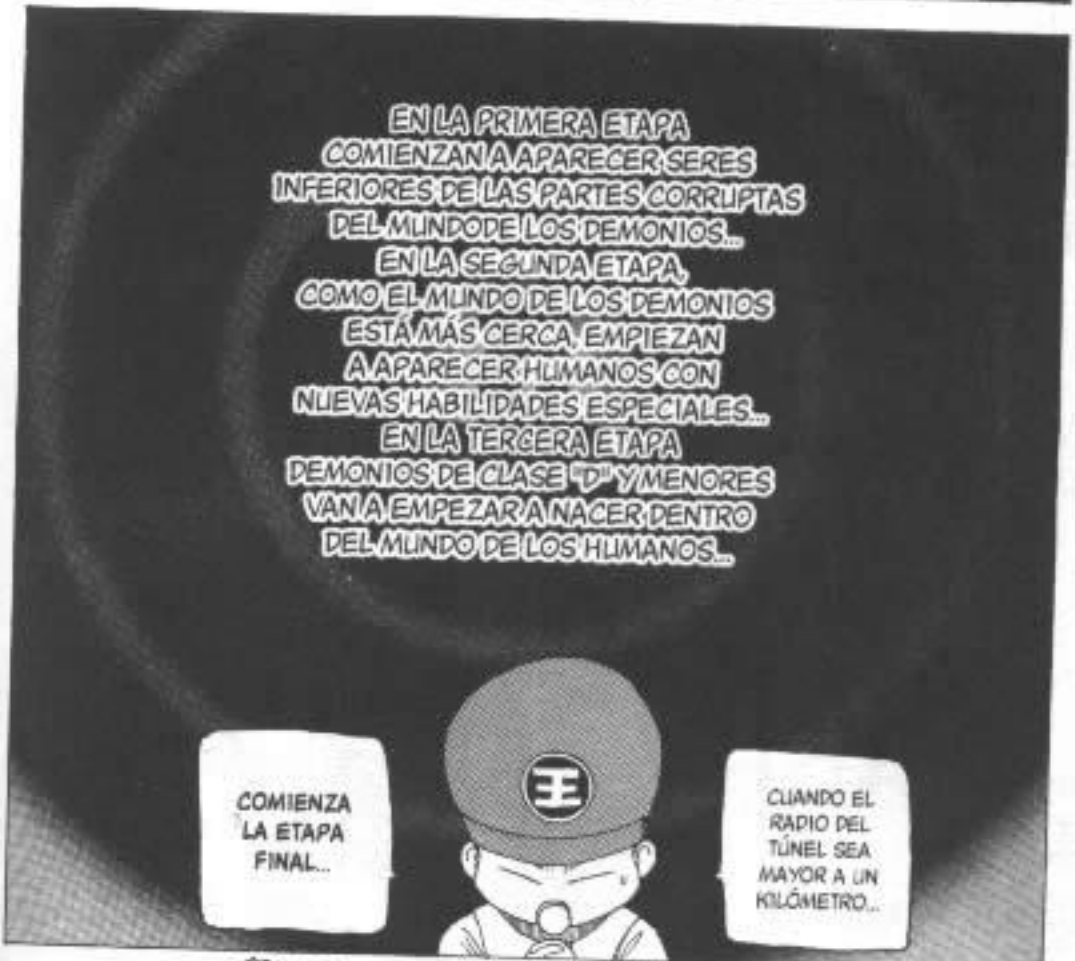

EN LA PRIMERA ETAPA  
COMIENZAN A APARECER SERES  
INFERIORES DE LAS PARTES CORRUPTAS  
DEL MUNDO DE LOS DEMONIOS...  
EN LA SEGUNDA ETAPA,  
COMO EL MUNDO DE LOS DEMONIOS  
ESTÁ MÁS CERCA, EMPIEZAN  
A APARECER HUMANOS CON  
NUEVAS HABILIDADES ESPECIALES...  
EN LA TERCERA ETAPA  
DEMONIOS DE CLASE "D" Y MENORES  
VAN A EMPEZAR A NACER DENTRO  
DEL MUNDO DE LOS HUMANOS...

COMIENZA  
LA ETAPA  
FINAL...

CUANDO EL  
RADIO DEL  
TÚNEL SEA  
MAYOR A UN  
KILÓMETRO...



Y ESO QUÉ  
SIGNIFICA?!

LA  
ETAPA  
FINAL?!



LO MÁS IMPORTANTE ES NUNCA DEJAR PASAR A NINGÚN DEMONIO DE CLASE "A" O "S"...

LAMENTABLEMENTE, ESTA BARRERA DEJA PASAR A DEMONIOS DE CLASE "B" Y DE CLASES INFERIORES...



UN DEMONIO DE CLASE "A" ES MUCHO MÁS FUERTE QUE TODOS LOS DE LA "B" JUNTOS...

N-NO SABÍA QUE PODÍA SER TAN PELIGROSO...



YO NO VEO TELE ASÍ QUE EXPLÍQUENME MEJOR

¿QUÉ MIERDA ES ESO DE CLASE "A" Y CLASE "S"??



LISTEDES WAYAN A BUSCAR A LOS QUE ESTÁN EXPANDIENDO EL TÚNEL YA MISMO!!

YA ESTAMOS ARMANDO UN PLAN!!



HAY QUE DETENERLOS A TODA COSTA!!



ES MUY SIMPLE, SOMOS SU ÚNICA MOLESTIA.

ES MUY PROBABLE QUE NOS VENGAN A BUSCAR A NOSOTROS.

ANTES DE QUE EL TÚNEL SE SIGA EXPANDIENDO...!!



ES LA PRIMERA VEZ QUE ESCUCHO ESTO...



EL MUNDO ESPIRITUAL NO DA ABASTO PARA CONTROLAR A TODO EL MUNDO DE LOS DEMONIOS...



EL MUNDO DE LOS DEMONIOS ES INFINITAMENTE GRANDE...



PIENSEN AL MUNDO DE LOS DEMONIOS COMO UN EDIFICIO SUBTERRÁNEO CON MUCHÍSIMOS NIVELES...

NOSOTROS SÓLO NOS PODEMOS OCUPAR DE LA MITAD DEL PRIMER NIVEL DEL MUNDO DE LOS DEMONIOS.



A MEDIDA QUE PASAN LOS AÑOS TENEMOS QUE AGRANDAR EL ÁREA QUE CONTROLAMOS...

A PARTIR DE ACÁ SE VUELVE EXTREMADAMENTE PELIGROSO.

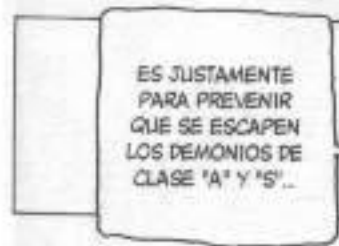

ES JUSTAMENTE PARA PREVENIR QUE SE ESCAPEN LOS DEMONIOS DE CLASE "A" Y "S"...



EL ESPACIO QUE SEPARA AL MUNDO DE LOS HUMANOS CON EL DE LOS DEMONIOS POSEE UNA BARRERA MUY FUERTE...



PERO NO VOY A DEJAR QUE NADIE INTERFIERA EN NUESTROS ASUNTOS.

YO NO SIGO TUS ÓRDENES...

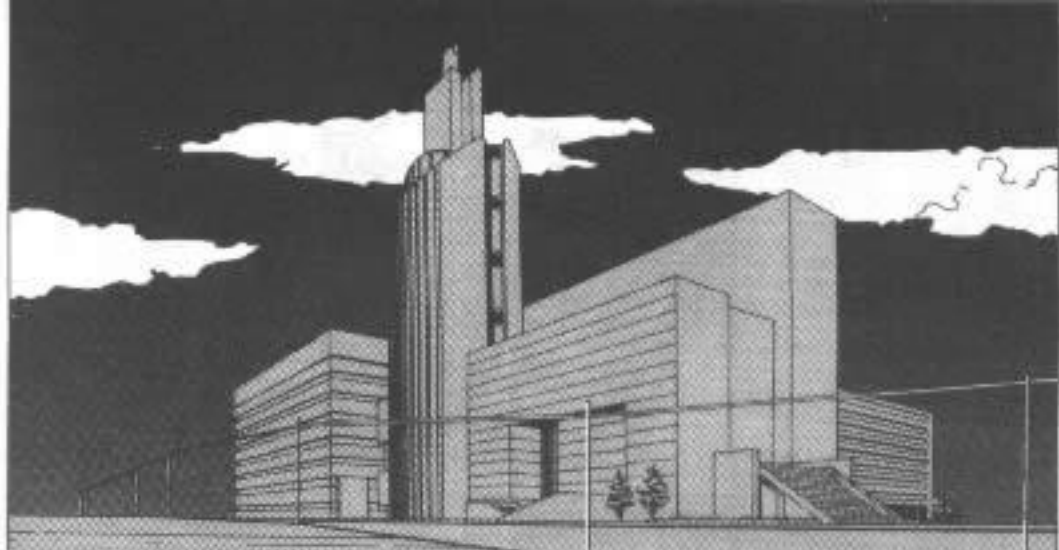

Grassh

TODO EN ORDEN? ESTÁS HACIENDO LAS COSAS MUY BIEN.



SE OLVIDARON DE KAITO...



JEJE.EH.

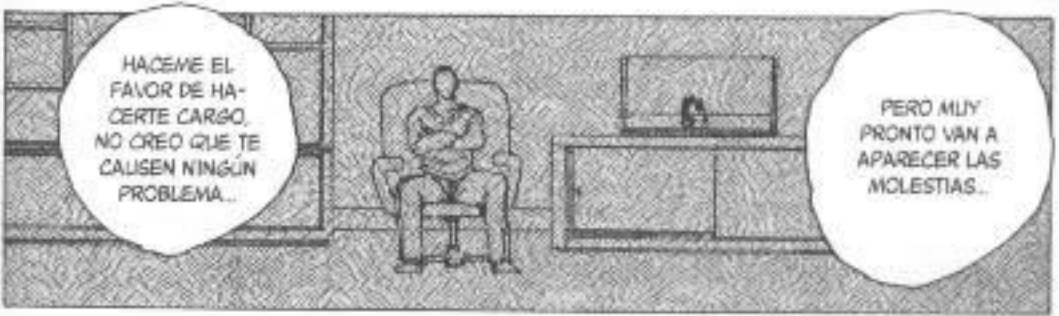

HACEME EL FAVOR DE HACERTE CARGO, NO CREO QUE TE CAUSEN NINGÚN PROBLEMA...

PERO MUY PRONTO VAN A APARECER LAS MOLESTIAS...